PL_1_23-1 -55

1. NR I NAZWA ARCHIWUM	2. NR ZESPOŁU	3. NR SERII
1 AGAD	23	1

4. Nazwa zespołu:

Płockie ziemskie wieczyste relacje

5. SYGNATURA:	6. LICZBA STRON:	7. LICZBA SKANÓW:
55		1137

8. DATA WYKONANIA:	9. NAZWA PRACOWNI:
09.12.15	PTH

10. UWAGI:

- brak karty 223
- brak karty 251
- ~~brak karty 300~~
- brak karty 491
- dodanie 514a
- brak karty 551



Actum in Sieprc in Terminis Communibus Terrestribus Plocensibus vigore Legis in Diem hodiernam in Cidentibus Feria Tertia ipso Die Festi Conversionis S. Pauli apostoli Scilicet Die vigesima Quinta mensis Januarij anno Domi 1780

Coram mm. Gabriele Antonio in Korwosiecki Kurwosiecki Judice Joanne in Krasniewa Gumowski Subjudice Francisco a Ciołkowo Ciołkowski notario Terrestribus Plocensibus.

Videatur hoc loco oblata Decreti Condescensorialis in Fundo Bonor. Tłuchowo inter QQ. Tłuchowskie Czerminski Cieślinski Sułkowskie ac alios per officium Terrestre Dobrinense Feria secunda post Fm S. Andreae apostoli Die Scilicet Sexta mensis Decembris anno 1779. prolati Cujus originale extat in actis.

m. RGP. Joannes Sznaydrowski de Lasce wo authenticus et Juratus Palam recognovit Juri ipse Habitis secum nobilibus Matthaeo Smoniecki et Dionisio Wisniewski gratia evidentioris testimonij sibi adhibitis ex requisitione officiosa m. Ludovici Zielinski Ensiferi Sieprcensis fuit in Bonis Chomene Die 22. mensis Januarij anno praesenti et ibidem Condescendendo L. Thomam Zesazny ovilatorem cum ovibus ejus ac rebus propriis apud Q. Albertum

albertum Konarzewski ex rationibus
in termino termini inferendae praeve
nit arrestavit et de extraditione quae
non est subsecuta ideo de detentione
praefati oculatoris ad decisionem In
stituendae causae monuit de quo
praesens ipse ministerialis fecit re
lationem.

Suscepta manifestatio ex personali comparitione
Infidelis Berek Samulowicz Judaei et mer
catoris Siepreene suo et Infidelis Smol
Berkowicz Itidem Judaei et mercatoris Siepr
eene nomine cone mfrios Robertum
Kampenhausen et Stanislaum Rokitnicki
Tribunum Siepreene ac Catharinam de
Kosinskie primi et J. Stanislaj Osiecki
secundi ad praesens voti mutuum conju
ges ratione per ips. et quidem per mfrum
Kampenhauzen summae triginta no
vem Imperialium et Tynphae trium
quam in Florenos reducendae efficiendae
Ducentorum triginta septem florenorum
et grossorum octodecem Pol. scripta ma
nuali sibi maane solvi assecuratae
per mfrios vero Rokitnickie itidem sum
mae et quidem primae viginti aureorum
hungaricalium florenorum quatuor gros
sorum quindecem Pol. tum quoque alterius
septuaginta novem flor. et grossorum
duodecem Pol. nec non seorsivarum quo
tarum pro panno mercimoniisque variis
distinctis temporibus medianae scriptis
reversalibus ac maane et absene
acceptis debitarum specifice ipsae scriptis.

reversalibus regestrisq' reponenda specificatae nulle persolutionis nec provisionum a praefatis summis velle persitationis imo per omnes solutionem praefatarum summarum de die ad diem procrastinationis de vindicatione itaq' praemissarum summarum una cum Provisionibus factaque dabitur in forma Latina. [illegible]

M. Ludovicus Bartholomaeus Cini nominis Zbo
inski Pincernae Debrinensis suo et officiae ma
rianna Kaminska Consortis suae nomine
pro qua Pacem cavet et scribit Sanus
Personaliter Recognovit Quia ipse Gnosus
Nicodemum Skwarski Susceptantem
Terrestrem Plocensem in verum et legiti
mum ac specialem Plenipotentem suum
et Consortis suae Plenipotentem eli
git inscribit constituit ac solenter
ordinat dans et concedens ejus Plenipo
tenti speciali Plenariam facultatem
et omnimodam absolutamq'
potestatem Causas suas et Consortis
suae Judiciarias generaliter omnes et
singulas in omni Judicio vel officio
ac Regni majoris minorisve Sub
sellij ad quibuscunq' Personis et
occasione quarumvis intervenienti
arum tam ex actoratu quam re
ata vertens et agitandae tuendi
defendendi promovendi processus In
stituendi institutos ad finalem Ju
ris gradum deducendi Decreta su
scipiendi a contrarijs motionem.

interponendi Comparitiones inscribendi
Executiones urgendi juramenta attentandi
Intromissiones ad Bona offerendi
Condemnationes obtinendi obtentis
obicienda et a loco stando arcendi
manifestationes quasvis perficiendi
transactiones et Complanationes sine
assitas postulaverit nomine sui
recognoscendi et absenti consortis
meundi roborandi summas quas
vis ac poenas Judiciarias Decretis
quibusvis adjudicatas et adjudicandi
se recognoscendi et absenti consor
tem concernendi levandi deleva
tis nomine sui recognoscendi et con
sortis absenti quietandi compro
missa inscribendi alios Plenipo
tentes in locum sui substituendi
substitutos revocandi Ceteraq
munia verum legitimum ac spe
cialem Plenipotentem concer
nendi debito legis tractu et ordi
ne peragendi et exequendi pro
mittens et inscribens se per suo
gnoscens et pro consorte sua id omne
quid quid per praedictum Plenipo
tentem ~~[illegible]~~ actum gestum
constitutumve fuerit pro ratho
grotho firmo ac valido susceptum

ac in nihilo contradictorum foro qu
quid plenipotentiam ipse recognoscens
ad triennium integrum Durate
ram roburq suum ac valorem
habituram vult ac praesens de
clarat praesens sua recognitione
praemissa firmans

Ad. Bart. Z Oprawki Zboniski

Suscepta manifestatio ex personali compa
ritione mfci Bartholomaei Zboniski
Pincernae Dobrinensis Bonor. Sniedzia
nowo Prokowo et alias haeredis Conc. m. Nicolaum Bra
ginski Dapiferiae Raciązienensis mino
rennem Bonor. Zyagowo haeredem
ne non mathiam Braginski Subju
dicem Zawskrzensem Antonium Andreski
Thesaurariae Vinnicensis Michaelem
Kuczborski Dapiferum Raciązienensem
~~tutores~~ Tutores Lud. m. Ludovicum
Zielinski Ensiferum Sieprzensem Praefa
torum Bonor. Zyagowo tenutarium
Possessorem ratione per ips et Sabo
riosi Hiacinthi per et m. Adamum
Kukowski Subdapiferum Dobrinensem
pro tunc Bonor. Sniedzianowo haeredem
et mfcio Simoni Zboniski Pincer
nae Dobrinensis suj maiorem Parenti
Dati de Praefatis Bonis Sniedzia
nowo nunc suj maiorem haeredibus ad
Bona Grabowa profugi et per et mfci

cum

m. antonium Bugnski Dapiferum Ra
ciąziens. de Bonis Grabowo accepti et in
bonis Zyagowo Laeat ad multas requi
sitiones amicabiles ad et mastrum
Bugnski Dapiferum Raciąziens. mino
rennis Parentem ejusq. Laboriosi
Hiacinthi cum uxore et liberis ac re
bus et inventariis Lucusq. non ex
tradito per Eosq. mm. ~~Actores~~ Tu
tores ac Possessorem Praefatorum Bonorum
Zyagowa nolle extraditionis de ex
traditione itaq. Supramentionati
et L. Hiacinthi sui Maane subdito
Successor. Una cum rebus et inven
tarijs tum Carentia Laboris tam
ab et L. Hiacintho subdito quam ejus Suc
cessor. provenientem Bonificatione fo
cta quae debit. in forma Latior.
Ludwik Bartłomiej z Oporowski Dobrinsky

Sumpta manifestatio ex Personali com
puritione J. andreae Rokicki in et ad
versus m. antonium Rosiszewski
Ensiferiae Ciechanoviens. idq. ex eo Quia
ipse licet Cacabum pro usu Compa
renti in Summis a maane ad Scri
pta manualia Consumptis dederit
recompensamq. ex eodem oppignorato
Cacabo vix Trecentos Tynfones va
lenti Provisionibus a Summa Quin
gentorum Sexaginta quinque Tynphe
maane debito per eunde non pensitatis
Compensatam habuerit ac ex Interesse

ejusq Cacabi Causa tam sui Compa
rens respectu supraexaratae Summae
qm quae mfici Rosiszewski in Judicio
Terrestri Dobrinens ad mutuos actora
tos edocente Decreto Terrestri in Ag
pin Die sexta mens octobris in an
no 1778 prolat plenarie est decisa
in satisfactionem Cujus Comparens
Cacabum cum requisitis pt exolutam
sibi summam restituerit attamen
Jt mficus Rosiszewski resuscitans
Causam acquietatam ex Interesse prae
fati Cacabi ad mentem supraexa
rati Decreti Tris Dobrinens sa
tisfactione per Partes utrasq prae
stita extra Forum manens pro Ju
diciis Tribus Plocens evocatorie
concitare praesumpsit Quare mani
festans sentiens se respectu te
merae vexae Injuriatum de Inno
gans super ips Poenis manifes
tatur quae facto debit in
forma Latior

Andrzey Rokicki rt.

Judm praesens Trrc Plocens in Supre apud L Ignacium
Kowalczyk de Bonis Zgagowo Subditum vulnera videlicet
in Pte dextra Capitis Super Auri vulnus ad os Penetrans
magnum longum latum Intumefactum Item in Sinistra
Parte Ejusq Capitis Itiq vulnus Subsanatum magnum lat
Item in Superficie manus Sinistrae derasionem Cutis ad
Cruorem non adeo magnam Item in Digitto Indice Concus
sum Medicum ad Cruorem vidit et Debite Conspexit Pro qui
bus Vulneribus ac Concusso pdictus Lbus Ignatius Kowal
czyk in Assia S Josephi Wisniewski Eorq Br Zgagowo ad

ministratoris

Administratoris SS Progenium Vrsentium Paulum
Mathiam Joannem Thomam Albertum de Bonis Suden
cyie M Josephi Chamski Inburi Laciazone hered ac
Joannem Polczak de Bonis Suierkowine SS Suier
kowskich Subditos Inualpauit Inualpatq protone cem
Protestatione Et Sti Compantione Coram Vndi Josephi
Wisniewski et L Ignatij Kowalczyk Adnocne Et quib
Obuene in absia ipsius S Wisniewski Suis et Mnsier Nue
laj Capitaneo Laciazone BVM Igagowo heredis Mine
rennis tum Mathie Subjudicis Plus Plocane, Terre Ja
wskrone atq Stanislaj Inburi Supreme Bagnistkich
ac Antony Mrzewski Thesaurario Vrsnicne Jure
Mnsii Minerennis Subditum et Bonor Igagowa Posessor
nibus Cone Cienes Mnsium Josephum Chamski Inbu
num Laciazone Dnum atq Ejus Subditos denq ho
redes Bonor Suierkowine ac pallegat Joannem de Ep
misso Bonis Subditum rne pntis et quos Subditos
pallegati L Ignatij Kowalczyk in Taberna BVM Jezeyo
Cawa Suier Regulor Commorane et L Joannem Cos BP
Jezeyo Tabernatorem Animia Suprascripti Subditi S
Concussione desidene nulla habita Ptensione Infesta
tionis Aggraviationis Oppressionis Dandis pgrandibus
Conquisitionis Convulneratione Vulnerum ac Obuctione Su
penas fuda Specificati Facti ac Conquisitionum que libet
Ob tardum Autorum pene Editum Jam Sunt Subsanata
Inquisitione tamen probabuntur Infidelionis et Ciuis ni
si Suis meris Salvo set Omnino Conationis Jenium Ca
mere ac Cone L Kowalczyk ni Cas Camera Obtuum
uelle Omni exmissionis Comminationum Vanas ac Vitam
Quos Obuene pupallationis et Vita privare appromissio
nis per Dominos ac heredes BVM Sulencie et Suierko
wni Justitia per se Pnane Sm Wisniewski requisito de
Memorati Subditis exupicios nolle administrationis ea Fide
per Omnes Cone Legis Rni papionis de Jmgana Super
ips rne pmissis Omnium Sucabitis ponis fuda qua
Adherens Antenionibus Protestationibus Obuctionibus ac
Alijs Quorcis ca Pte obm Mi antonij Bagnistki Capitan La
ciazone Sm BVM Igagowo heredis Suprascripti Minoren
nis Parentis Cone Sepedictos Subditos Coram Actis
Authene Sufficiat Dabitur ni forma Latior.

Josef Wisniewski st
Ignacy Kowalczyk st

Suscepta Prao ex Prli Comparitione Jacobi Zorawski cum M Michaelem Szawłowski Dapifer Vissograd. atq Nlem Sophiam Molska ejusd M Szawłowski Famulam raone per ipsos et quid M Szawłowski Dominum ejusd Nlis Molska Famulae ~~Suae~~ Domus sui pane superimissionis per eand. q N Molska Inventarior sibi Prvanz p Conservatione hiemali per M Szawłowski Dominum (prout Contractus in se edisserit) datorum non expectato tempore nulla praecedenz Satisfactione neque ulla facta requisitione per vim velle receptionis tunc temporis sui Prvanz laesionis dishonorationis insuper non contentand se hac peracta sibi Prvanz p superimissam Nlem Molska Famulam violentia ~~[illegible]~~ per Eand M Szawłowski simili modo eadem Die sui Prvanz sub praetextu illegali recipiend Inventarior invasionis ibidq in Domo propria sui pane multarum violentiarum peractionis laesionis post positionis peridq cum Leges Rnu processionis ac aliarum Iniuriarum et oppressionum facta quae dubitur in forma Latur

Jakub Zorawski rppa.

Suscepta Mao ex Prli Comparitione Mci Jacobi Zorawski Suo et Lsor Mathaej Hertulani et Agnethis Molska in vicem Conjugam

Conj

15

cum M Michaelem Szawłowski Dapiferum Visso-
grod. ratione periis Quotae Viginti Flor. Pol.
ac unius Paris vestium mulieribus ac aliarum
rerum Scorsivo regestro Censuro Specificandae
in vim Annualis mercedis pro obsequijs an-
nualibus appromissae per eandem Agnetham
de Molskie ad praesens Honesti Hortulani Con-
sortem praestitis nolle solutioni et extradi-
tioni Quare Maiestatis suae et Suprascriptorum Nne
de vindicatione tam Supra exaratae Quo-
tae quam rerum ac vestium iterum atque
iterum Mandatur Jakub Zorawski mppria

Actum in Siepre in Terminis
Communibus Terrestribus Pto
Censibus Feria Sexta post
Festum Conversionis Sancti
Pauli apostoli Proxima Sei
licet die Vigesima octava
mensis Januarij anno Do
mini 1780 Celebratis

M Michael Kuczewski Dapifer
Kaucque Suo et M Catharinae
Ortowska Contra Suae nnae pro
qua pacem Cavet et se Insertit
Sanus Rvd Gnalem Plenipoten
tiam in Personam Gg Adami Mi
łodrowski Bonaventurae Cwiłkowski
Pauli Zołtowski Mathaei Tuszyńsko
wski Mathiae Marcinecki Joan
nis Szczepkowski Wiodemi
Skwarski

Nicodemi Sluwarski Josephi
Losowski Hiacinthi Przedpełski
Chrisostomi Zielinski Joannis Ko
cięcki Bonifacij Małowieski ad Cau
sas suas et absentem Contis Judici
arias gllr omnes et singulas in Ju
dice quovis vel officio Rni Majoris
minorisve Subsellij cum quibuscunq
Personis et occasione quarum inter
venientiam tam ex actoratu quam re
atu vestrae et agitanae Idq ad Tricani
um Integrum cum facultate in lo
cum sui Substituendi Condemnatio
nibus in quovis Judicio et officio
Rni Super quocunque ex qualunq
re et occasione ex Parte sui Rntis
et absentis M Contis obtentis et obtinendis
per solummet G Adamum Miłodro
ski obiciendi poenas Judicianas Levandi
delevatis quietandi praesentem sua Rnae
Praemissa firmare

Michał Kuczborski S.P.R.P.

G Rochus Machcinski suo et G Eva de
Pankowska primi et G Francisci Na
dratowski Sterilitor de hac luce decessi
ad praesens voti 2di Contis suae Bone
Existens pro dimissione agrorum in Bo
nis Przesadz parva Sed per et G Mi
chaelem Nadratowski et supraseron
G Francisco Nadratowski Maare
Juribus reformatali et Advitali
tali ab et priori Marito Laetitiam
dentis

Contis

Contis primaevo Marito in Summa
Centum Tynf obligatis per successores
ejusdem ob G. Michaelis Wadratowski
Maans Cum absq Conte ad Judicium
praesens Conventus ad in et Eos
Eosdem Successores praedicti ob G.
Michaelis Wadratowski ac alios
Maatus est Idq et Eo Quia Quan
vis in anteacta Judicium praec Cadentia
Cum Causa Suprascriptam Intuitu ho
rumce agrorum obligatorum Inter Reli
ctam et Successores ob G. Michaelis
Wadratowski abuna et se Maanae
et absq Contem parte ab altera in
Judicio praec ad disjudicandum Inci
derat ob defectum utriusq Partis
documentorum hacce obligatorium
Jus demonstrantium Communi
catio pro Sequenti Cadentia utriq
Parti Intercesserit Quoniam vero
in documentis Substantiam ob G. Fran
cisci Wadratowski afficientibus
in Deposito apud Illum Rndum Jose
phum Rosciszewski Praepositum
Supremum haerentibus nulla ad hanc
Causam documenta reperiuntur
Sui Maanae Consors Conscia Exi
stens negotii obligatorii Super
realitatem Summae Centum Tynf
in obligationem agrorum per ob
G. Wadratowski priorem Maritum
ob Ipsorum Parenti realiter Exhibita

Sit

Exoluta sit Juramentum explere
offert Quo Circa Suus mans ne alicui
Subjaceat in non Comportandis docu
mentis Contraventioni et ne in post
patiatur aliquam Injuriam de Diligen
tia Sui ac de praemissis Maatur

Roch Mackeinski rt

G Antonius Kostowski Quaemvis Suus

G Antonius Kostowski Maatus est
idque ex eo Quia Licet si Gs Martinus
Kotarski et Antonius Borowski pro
Specialibus Plenipotentibus Coram
actis praesez hic in Sieprc Feria Ter
tia post Dominicam Exaudi die deci
ma octava mensis Maij anno elapso
1779 Suus Maans Constituent po
testatemque Eiusdem attentandi varijs in Subsel
lijs Suis Causas Condemnationibus
nocendi et obiciendi dedent Cum
vero Suus Maans ad negotia Sui Ju
ris in Subsellijs et varijs agitata
et agitandis alios Plentes sibi assumpse
rit Suprascriptosque Gs Kotarski et
Borowski amplius pro Plenipoten
tibus habere non Exoptat nec per
Eosdem Causas tuendas et promovendas
nec Condemnationibus ex Parte
Sui Rntis obtentis obiciendi et
nocendi vult ~~Praeside~~ quinimo
ab hac Plenipotentia in Personas
Eorum servienti recedit Proinde

Maans ne Jdem Plentes ad nego
tia Suj et Causas aliquomodo
ut post se se Ingerere et involvere
neq Maas aliquot peragere videant
Eandem Plenipotentiam Superius Exa
ratam pro Insubsistibili declarando
de Diligentia Suj ac de premissis Maas

Antonius Zoltowski
mpp

NB. G Martinus Zoltowski Sanus pr̃ter R. Rõt Quia ipse Gnosum
Paulum Zoltowski Regentem Trrm Plocens in Suum verum Umam
ac Splem Plentem Eligit Constituit Inscribit ac Solenniter Ordinat
Dans et Concedens Ejus Speciali Plenti Suo Plenariam facultatem
et Omnimodam absolutq Potestatem Causas Suas Judiciarias
gratter Omnes et Singulas in Omni Judicio vel officio Rni
Majoris Minorisve Subsellij cum quibuscunq Personis et Occa
sione quarvis Intervenientiarum tam ex Actoratu quam reatu
vertens et agitans lucendi defendens promovens Processus In
stituens Instituti ad Finalem Juris gradum Deducens Decre
ta Suscipiens a Contrarijs Motionem Interponens Juxta Atten
tans Executiones Urgens Condemnationibus ex Pte Sui Rntis
Super quocunq in quovis Judicio vel officio Rni obtentis et Obti
nens Obiciens et a loco Stans Arcendi Poenas in Constitu
tionem loci Stans Adjudicans levans de levatis Quietans
Quod si vero Persolutae non fuerint Rigores Decretorum Exten
dens Maiones cum Publicationibus Interponens Caeteraq
Munia verum Umum ac Splem Plentem Concernens debito
legis tractu et Ordine peragens et Exequens Promittens
et Inscribens se Jus Rnis quidquid per predictum Splem Plentem
Actum gestum Constitutumve fuerit pro ratho grato firmo
ac Valido Suscepturum et in nihilo Contradicturum foreq
hac Sua prti Recognitione ad premissa libere et benevole Ac
cedente Nomine Recognoscens

Marcin Zoltowski st

Suscepta Mao ex Prti Comparitione Gnosi
Gaspari Brudnicki Suo et Gnosorum Jacobi
Brudnicki

Brudnicki Alberti Zylnicki tum Honestae
Ursulae Dobreniecka Relictae olim Honesti Mel-
chioris Scobel Contis Viduae ~~Cons~~ Nne Cons Gsum
Mathaeum Stanisławski ratione per ipsum
Condemnationis in Judicijs Crenis Plocens
Tena Secunda pt Tm Circumcissionis
Christi Domini Anno psens celebrato
non edita sibi Maans et absens (ut
Lex disponit.) cione Subreptitie ob-
tentiore praesumptionis, exinde Cons
Leges Rni processionis Quare Maans
de Cassatione canonis Condemnatio-
num Subreptitie obtentarae
de cernens Penalitatis quam so-
lennissime Maatur Salvis de
Jure salvandis Kaeper Brudnicki rt.

Suscepta Protestatio ex Pte Compa-
ritione Illustris Rndi Gregorij Zawadz-
kij Praepositi Skrwilnensis et G Caroli
Brochocki Dispositionem Rej Econo-
micae in Praepositura Skrwilnensi
apud Cons Illm Rndum Praepositum
tenentis Cons GG Andream
Rokicki Br Okalewo cum atti-
nentijs et Sortis in Skrwilno ad Eam
Bona Okalewo Spectare Tenutarium

atq Seorsivar Sortium in Chraponia
Obligatorium Possessorem ac Jose
phum Dziwanowski tam ejusdem Sor
tij Skrwilnenae ad Bona Okalewo perti
nentis et aliar Sortium in hisce Bonis
Skrwilno jacentium quam in Chra
ponia sibi Juri obligatorio G. Rolis
cki Subjectar Tenutarium simili
ter possessorem nec non Subditos
de Bonis Ejusdem Okalewo denomi
nibus ad praesens Ignotos postqm
Innotuerint in ulteriori Causae tra
ctu specificandae ~~[illegible]~~ aliosq Exi
gente necessitate in post exprimen
dos rne per Ips et quidem G. Rolicki
~~[illegible]~~ Piscaturae in Lacu Skrwilnenae
ad se protestar Illem Rndum Prae
positum spectare in uno loco alias
wsedney toni indelite Sili usur
pationis et Illiae ppter expiscandae
pisces gtaciej Subditis Exsectio
nis dispositionis et statim prima
die retium Immissionis et piscium
Expiscationis et cum Secunda die
protestans Illus Rndus Praepositus
uti in loco pprio Lacus Pisca
turae retia sua Immittere de
mandaverit in solo Exitu retium
ad hilitis Sili Subditis Suj pro
testare Illus Rndi Subditar piscane
a Retibus repulsionis piscium
ex retibus ptestar Illus Praepositi
numer viginti excedentibus cum varijs ac
mss et baculis
Skrwilno

Skrwilne propriis Interceptionis ac
deinde Tertia die hoc in loco
Lacus Skrwilne ad Praepositurae
pertinentiae piscationis praesumptionis
circa praemissam Injuriam Prote
stat Illustri Rndo Matam G. Brocho
cki se se opponere Infestationis ver
bis Contumeliosis Indiscrete tracta
tionis baculis Concutere appromis
sionis honoris et bonae famae Cor
ptionis laesionis dishonorationis
protestans Illustris Rndi Praepositi
Skrwilne licet Illud absque hara
cteris Spiritualis detractionis
postpositionis Contemptuationis
per G. autem Dziwanowski non
modo in praemisso loco verum
in quatuor locis piscaturae La
cus Skrwilne alias w Czterech
Toniach ex fundatione ad Prae
posituram Skrwilne spectantibus
Immissionis et piscium Expisca
tionis proventibus in piscatura
privationis Exinde Injuriationis
et Legis Rni processionis ac aliarum Injuriarum
et violentiarum facta quae dabitur in for
ma Latior. Gregorius Zawadzki P.S.

Karol Brochocki

Suscepta Protestatio ex Personali Comparitione
Gnorum Laurentij Krasniewski Mathiae Pę
ski et eiusdem G. Mathias Pęski suo et
Gnorum Alberti Pęski et Franciscae Stru
sinska Conjugum Nomine Sortium
Bonorum Ważynko hierdum et Possessio
rum Conę G. Franciscum Łagunado
minum Sortium Bonorum Ważynko itidem

hiendem tum laboriosos Ignatium
Laurentium Ministerialem atq Gospa
rem quinq subditos rationes per ipsos
et quinq Dominum agrorum inter agros
suos Provanq hiendis Conseminatis abso
lam depabulationem frumenti nolle consemina
tionis saepius circa frumenta in di
visionis ipsis nolle Collocationis Panu
orum liberorum sibi Provanq denegationis
Infrumentis et Pretii quot annis
Plurimorum damnorum illationis ~~illa~~ fa
mulorum suorum Provanq et absenq oppressionis
aggravationis Concussionis Concussionum
inflictionis per quam aggravationem
et oppressionem famulorum sibi Provanq et
absenq conservare denegationis syl
varum in praefati bonis sibi Provanq
et absenq liberorum denegationis
Inventarium nullis de damnis ad
Forestam abactionis et eorum fame
per aliquod tres macerationis suorum
Provanq et absenq tam per Dominum
quam subditos in variis locis Lesi
onis diffamationis dishonoratio
nis postpositionis irrealium nonqm
deducendam abiectionis de in per
Dominum terminis suis in Judi
cijs Contrarij Plocenq indebite ag
gravationis de subditis ad multas
requisitiones Justitiae nolle admi
nistrationis exinde per omnes

omnes Conę Leges Regni processio
nis sub Reg et absentę Injuri
ationis facta quae dabit in for
ma Lectior.
Wawrzeniec Krasniewski etc.
Maciey Pęski swoim Woyciechu Pęs
kiego Imieniem etc.

Suscepta Manifestatio ex Personali
Comparitione G. Mathiae Pęski Conę
G. Ignatium Pęski ratione per ipsos
Summae sexaginta Cynę pro Bove
a se maarę modo licitate per ipsos
in anno praeterito accepto ~~probeni~~
~~ne~~ tum Quotae sex Florenorum
probativo itiae modo Licitate a
se maarę per ipsos accepto prove
nienę debitae nolle persolutio
nis quinimo de die ad diem
solutionem praefatae summae
et Quottae procrastinationis
~~ex~~ inde sui maarę clusionis et
Injuriationis de persolutione
itaq praemissae summae et Quo
~~tae~~ facta quae dabit in forma
Lectior. Maciey Pęski etc.

JM Julianna de Kampenhauzeny olim JM Thom
mae Gregorij a Dembowa Gora Dembowski Suc
camerarij Pltus Plocenę Relicta Consors Vidua Sana Rendo
Ruit Quia ipsos Gnosos Gregorium Wornicki Vicesregentem
et Hiacinthum

Hiacintham Przedpetski B. Crenz Plocenz in suos veros
Illmos ac Sples Plenipotentes eligit Constituit ac solenni-
ter ordinat Dans et concedens eisdem Plenipotentibus
Plenariam et Omnimodam absolutamq Pote-
statem Causas suas Judiciarias qtes omnes et
singulas in omni Judicio vel Officio Majo-
ris Minoris ve Subsellij cum quibus cunq
Personis et Occasione quarvis interveni-
entiarum cum quibus cunq Personis vertenz et
agitanz tuendi promovenz processus instituenz
instituto ad finalem Juris Gradum deducenz
Decra suscipienz a Contrarijs Motionem in-
terponenz Juramenta Attentanz executiones
urgenz Condemnationibus ex Pte sua Rentis ~~ob-~~
~~tentis et obtinenz~~ in quovis Judicio super
quovis obtento et obtinenz obicienz et a loco
stanz arcenz Poenas in Constitutionem loci
stanz ~~adiudi~~ ac Marcas quasvis Decris quibus-
vis a quovis adjudicato et adjudicanz tum taxam pro In-
ventarijs a Joanne Czachowski adjudi-
canz levanz de levato Nne Rentis Quietanti Ri-
gores Decrorum extendenz Maiores cum publicatio-
nibus interponenz ~~Caeteraq Ma~~ Relationes
ad Cassanz servienz aprobanz Caeteraq Mania
veros Illmos Plentes concernenz de bito Registratu
et Ordine peragendi et Exequenz promittens et
Inscribens se ad Rens quidquid per dictos Plentes Actum
gestum Constitutum ve fuerit pro ratho gratho ac fir-
mo suscepturam et in nihilo contradicturam fore hac
sua Prli Rne promissa firmanz
Juliana Debowska Podski Ptoc

Gnosus Rochus Roiewski suo et Gnosor Gabrie
lis marianne virginis Innuptae minorennium
Aetiliae Gadami Grzybowski Consortis Filiar
et Filij suae et G. magdalena Sniecho
wska procreator atq ejusd G. Grzybowski
nomine Gnatem Plenipotentiam Recognovit
m Personas Gnosor Paulum Zołtowski Bona
ventura Ciołkowski adamum Miłochow
ski Nuzdemum Skwarski Hyacin
thum Przedpełski Petrum Rudowski
Laurentij Sokolnicki Josephum Łosz
owski adamum Zylenicki ad causas In
ac et absentes Judiciarios generaliter
omnes et singulos in omni Judicio
vel officio Regni majoris minoris ve
subsellij et quibuscunq Personis et
occasione Quarumvis Intervenientium
tam exactorato quam reato vertenti et
agitandi eidq ad triennium Integrum
Duraturam roborq suae ac valo
rem habituram vult ac praesens
declarat praesens suae recognitio
ne praemissa firmare.

Roch Roiewski etc.

Judicium praesens Terre Plocensis ad Oblationem
G. Antonij Dziwanowski mandatum Infrascriptum
Sigillo Cancellariae Departamenti Bellici com
manitum reproducens ad Acticandum Actisq
praesens ingrossandum suscepit in Terrae
sequens Hetmani Koronni y Litewscy wraz
z departamentem Woyskowym Oboyga
Narodów Daiemy Ordynans JW Gul
czowi Generałowi Leytantowi Dywizyą

Wielkopolską

Wielkopolską Komenderuiącemu ażeby do Exekucyi Processu Wexlowego z Strony JW Dzierzbickiego Woiewody Łęczyckiego na W Kampen hauzenie Starościcu Sieleckim podług Stopniów Prawem opisanych przewiedzionego Czyli raczey do podania Dobr Ruchomych lub nieruchomych z Strony Prawem Przekonaney własnych Dekretem Wexlowym Komissyi Rzeczypltey Skarbu Koronnego w Roku teraznieyszym 1779 Dnia 12 Miesiąca Stycznia zapadłym w Skazanych Pomoc Woyskową z Sześciu Gemeynów y iednego Unter Officera złożoną na requizycyą Urodzonego Kowalewskiego Burgę Grodzkiego lub innego w Dekrecie Wexlowym wyrażonego wykomenderował Która Komenda nie zaymuiąc Pierwszych Tradycyi Ani Części w Dobrach Wsi Chrupowi Prawu Urodzonego Rokickiego podległey Prawem nieprzekonaney Officyaliście Dzieło podawce do pełnie maiącemu Asystować y pomoc przyzwoitą we wszystkim Czynić powinna będzie Skromność y Karność żołnierską zachowuiąc z zaleceniami Dany w Warszawie w Departamencie Woyskowym Dnia 11 Miesiąca Września

1779

1779 Roku Adam Łącki Kasztelan Sandomirski prezyduiący Concordato cum Originali Mkurdwanoski Podk. Bus: Kłn -- y DW Pr mnu locus Sigilli Departamenti Bellici post cujus quidem in acta praesens pinserti Mandati Ingrossationem Originale idem Offerens praevia Judicij praesens Quietatione denuo ad se recepit

Antoni Dziwanowski rt

Videatur hoc loco Regestrum Rerum Inventarior ac Summar Fati Olim Gnosi Alberti Sulinski Camerarij Granitialis Ciechanoviens deselicto ad Prlem Oblationem G Mariannae Jezewska Relictae olim Supra Fati Gnosi Sulinski Camri Gralis Ciechanoviens Contis Viduae ac Juramentum super Realitatem Conscriptionis huiusce Regestri die hodierna coram praesens Judicio percanae G Mariannam de Jezeskie Sulinska explicatum in eodem Regestro descriptum. prout Originale extat in Actis M Szulinska z Jozewskich K G C nu

---

Susceptu Mao ex Prli Comparitione G Antonij Dziwanowski Cons Mantonium

Praesens Mao ad Actum sequens pertinet

nium Rosciszewski Ensiferi Ciechanoviens
ratione per ijs non editu Sibi Maanz ut
Lege disponit Cione Condnis In Judicijs
psenz hic in Siepre nunc celebrat ex
Inscriptione Sui Sibi Maanz in scie
Subreptitie obtinere psumptionis
exinde Cenz Leges Kni processionis
de Cujus Cassatione ac Nullitate
tum decernend Penalitatis Suctu
quae dabitur in Formalatur

Antoni Dziwanowski

Actum in Siepre in Termi-
nis Communibus Terribus Plo
cenz Sabbo pd Tm Conversio
nis S Pauli Apostoli proxsiti-
cet Die 29 Menz Januarij Ao
Dni 1780 Celebrati

M R P Stanislaus Kazmierski
de Przeradz authus et Juratus
palam Rzd Quia Ipse habet Secum
Nobilibus Jacobo et Casimiro
Nadratowski in Evidentiam Te
stimonium assumptis ex requisi
tione officiosa M Sophiae Szy
marska ad M Josephi Mielewicz
Ensiferi

Ensiferi Bractaeae Relictae Consortis
Viduae Bonorum Claviis Biezunae Tenu
tonae pozestricis ac G. Oneszkiewski
Eodem Bd. Ecomomi Nne Illustris Mlis
Andreae Ordinati in Zamoysk et Biezun cum Zamoy
ski ordinis agitae albae Eqs
tis agentium fuit in pratis Bd. Chamsk
ad Sortes Illustris M. Zamoyski hae
redito spectantibus Feria Secunda pro
Festum Sancti Michaelis archangeli
anno proxime elapso praesenta et Illae Condiscen
dens fenum per Subditos Bd. Swajecino
ad Claviis Biezunae pertinenti
um in hisce pratis JM Zamoyski hae
redito Confalcastratum et in Eiusdem pra
tis ad Cumulum Collectum et Illae
locatum per Subditos de Bonis Chamsk seu Sor
tibus M. Mathiae Kucborski En
siferi Hoc haeredito in alium
locum seu potius prata ad Eundem
M. Kucborski spectantia
demandato quod M. Kucborski
ut seli relatio est transportatum
videt et delite Conspexit de quo
per Idem Mlis fecit Relatio
nem quatuor victuras in se
Complectentem

Videatur hoc loco Mandato et Pli Con
paritione G. Constantiae de Kalinowskie
G. Joannis Wiedzwiecki Consors ob
absentiam Mariti in assistentia G. Ma
thiae Lisowski Burgrabii Cre Ploc Suo
et Suprascripti Mariti sui nne
Cum Martiannam de Kalinowskie

primi od G. Alberti Jezewski secun
di ex post voti od G. Adami Ko
morski Relictam Consortem Viduam
Matrem Adamum Sabba Je
zewski in primo Thoro procreatam
filium rne per G. Jezewski Summae Cen
tum octuaginta fl. Pol. una cum
pisione ac
poenis Lustri Decreto Cash. Ploc.
Sili Mag. et alias Marito adjudi
catae in Termino satisfactorio non Exo
lutionis non nisi ejusdem originalis
sine Sestu Mag. in Bonis Sup. Effu
giendo rigorem Decr. Inscriptionis
Insuper super se Mag. et alias Ma
rito Condemnationis sine dicta
Citatione super se Mag. et alias
Marito obtentionis praesumtionis
ac aliam Circumstantiam quae facta
in parata Copia Latior extat in
productis

Konstantyn Niedzwiecka
Mateusz Lisowski B.G.P. Jako
assystent [illegible]

Suscepta Manifestatio ex Pti Con
paritione G. Antonij Borowski Bur
gralij Cash. Ploc. [illegible] od G. Ja
coli Borowski ex od G. Marianna
Zołtowska Sortium Bonorum Zołto
wo Zulij et Zgadły Haeredyna
procreati filij suo et G.G. Mathiae
Thomae Laurentij Borowskich
fratrum suorum germanorum nne

[illegible]

GG Elisabethen Bialloskorska
ejusdem ob G Jacobi Borowski secundi
voti Conten Relictam viduam ma
trem et Josephum Borowski mino
rennem filium Maaz et alsenz
fratrum Novercam et fratrem
me per Ipsos ad substantiam Zoltowi
~~Zuly~~ anam in Bonis Zoltowo Zuly
et Zegadly sitis post praenominatam
ob G Mariannam de Zoltowskie Boro
wska Matrem in se Maaz et alsz
fratres devolutam indelite sese
Implicationis et Decretum Conde
scensionis ad Bona Eadem Zoltowo
Zuly seu Sortes Illae sitis sui Ma
nifestam et alsz fratrum Laesedit
nullo in fundamento Juris in
Judicio praesentis sub actu hodier
no secum Maaz et alsz fratri
bus exportationis a substantia
Matronimica Maaz et alsz
fratrum velle alienationis Qua
re Maans obviando Integritati
Substantiae Matronimicae de
Insubsistentia ejusdem Decreti Impun
ctae Condescensionis ac meliora
tione ejusdem Iterum atque Iterum
Maaz

Antonius Borowski B.C. Ploczen
Ofria

Suscepta Majo ex Prli Comparitione N. Michaelis Grodzicki Cong. Famato Vectorem Juniecz Kie-wicz Advocatum Novae Civitatis Sieprzeng et Gasparum Kraiewski Civis Sieprzeng ratione per ipsos et quidem F. Kraiewski Sui Maang coram Actis Advocatialibus Novae Civitatis Sieprzeng Circumscriptionis honoris Nobilitari prostitutionis per F. vero Koniecz Kiewicz ejusdem Proconis laesivae irrealibus Punctis reptitae non attento Decreto (Quod prohibitum est ne audeant Cong. Nos Querelas suscipere) Susceptionis per idq. Poenam Succubitionis Quare Suus Maans tam de Subsequendo climi-natione ejusdem Proconis ac decernendo super ipsis Poenis iterum atque iterum Maatur

Michał Grodzicki mpp

Suscepta Mao ex Prli Comparitione Nlis Michaelis Grodzicki olim N. Antonij Grodzicki Cong. M. Franciscum Jezmanowski Nrium Cong. Praedecong. ratione per ipsos Cessionis ~~sup~~ coram Actis Cong. Lanciciens. in Ao 1778 super Summas in Bonis Głodowo et Przyima existens in Pltu Calisiens. et Districtu Cuniens. ac Maang. emunctionis nihil ipsi Maang. ejusdem Summis Tributionis exinde Sui Maang. iniuriationis Quare Suus Maang. de Nullitate ac insubsistentia ejusdem Cessionis in Personam ejusdem M. Jezmanowski mitte uti ex nullo dato et accepto Subsecutae iterum atque iterum Maatur salvis de Jure Salvandis

Michał Grodzicki mpp

Continuatur Actus

Continuat actus In Sepre Sabbatho post Fm Conversionis Sancti Pauli Apli 1780 In Terminis Communi Terribus Plocensibus

Ex Hedvigis de Czarnowskie Ex Joanni Kowalewski Consors ob debilitatem Mariti acta praesq adire non valentis in assu Ex Faliani Kowalewski filij Suj suo et ejusdem Mariti suj et Parentis ac Josephi minorennis filij Kowalewskich suae nae prospiciendo honoris et fortunae Suae Maiorem et alias Integritati Solenniter Coram ejusdem actis in et Ex Nobilis Mathiae et Mariannae de Lutkowskie Conjuges Parentes Casimirum Mathaeum ac Barbaram virginem Innuptae filios et filiam Niezdzienskie Maiestas est in Eo Quia praefati Nobilis Niezdzinscy formata quaedam Sili praetensione ad Sulcum aestivalem in Bonis Kowalewo Boguszyce Sellum per ob Nobilem Joannem Kowalewski et Nobilem Antonio Kowalewski fratri suo germano pro Sulco in Bonis Sule Sello per ~~[illegible]~~ Commutationem impressionem dimissum ac ex post per Eundem ob Nobilem Antonium Kowalewski Maiorem Marito una cum alijs fundis obligat ad praesens vero post Sterilia fata ejusdem Sepedicti ob Nobilem Antonij Kowalewski per Nobilis Sigismundum Patruum Mathiae et Antoniae Filiastros Kowalewskie actis Castri Plocensis cum bona Sortibus resignato et ~~[illegible]~~ Suae

Sud Mag Marito Circa obnu
merationem agrorum in possessionem
dimissum Sumptisq quibusdam vetu
tijs ac si per Mag alterum Mari
tum et filium ejusd Plebis Niezdzin
skiem Matri primo Inquisitiones
in officio Cr Plac et Testibus Sili
Mag et alterum offensis Ipsis vero
Consanguineis ~~Eductis supradictis~~
Ipsi NN Niezdzinscy eduxerunt
et Ejusd Inquisitionibus Consangui
neis eductis supradictum Sulcum
Juri obligatorio in ante adpresens
vero Juri perpetuae donationis
Subjectum per Decretum hoc Castr Ex
die tertia Januarij anno Pr Plac
Sili adjudicatum procurarunt at eodem
Decreto se Mag et alterum Maritum
et Josephum filium minorennem in
poenalitates Induxerunt et exten
sas poenalitates super Mag
et alterum Causarunt Quare Mag
tam de Insubsistentia Inquisitio
num uti per NNos ~~Alios~~ Niezdzinskie
Consanguineis eductarum tum de me
lioratione Decreti Supraexcensiti ex
Illegalibus Inquisitionibus ad Sini
stram Informationem gravaminose
prolatum tum me Indebite Sulci ~~ac~~
Supradicti ad Sud Mag Maritum
Hoc vigore Donationis spectantem
vendicationis et ejusd adjudi
cationis procurationis Juriumq

Mag

Maiorum Mariti adeundum Salvum anti
quitus Commutatio Solitae Infringe
re Praesumptionis de Diligentia
in praemissis ac de non Subsequendo
respectu ejusdem Sulei Inquietatem
desecutione. Item atque Item Mandatum.

Jadwiga z Czornowskich
Kowalewska
Fabian Kowalewski

Actum in Siepre in Termini
Communibus Terrestribus Plo
censibus Feria Secunda post
Dominicam Sexagesimae
Proxima scilicet Die Trigesi
ma prima mensis Januarij
Anno Dni 1780 Celebratis

Videatur hoc loco Relatio extra
ditae Citationis pro Judicijs
praesentibus in Cadentia futura Celebrandis
ex parte GG Antonij Hedvigis
Gaspari Jasinski Antis et Rosaliae
Virginis Innocentij Chlebowskich
Cum M Bartholomaeo Hunie
cky Vexillifero Bracławiensi ac alijs
per MMgr Valentinum Roman
czyk de Villa Ludrogi authore et
Jurato resignatis post extatam
producta

Videatur hoc loco Manifestatio ex Ill.
Comparitione G. Clementis Kostowskij
Illustris M. Andreae in Zamoyre Ordina-
ti Zamoyskij ordinis aquilae albae Equi-
tis specialis Plenipotentis nnē prae-
lebati Illustrissimi ordinati Zamoyskij tota-
lium Bonorum Zalesie haeredis Principalis
Suj idq de nullitate Transactionum
in rem ad Illustrissimi Casimiri Rudzin-
skij Castellani Cernen. in post Palatini
Masoviae Super Sectam Eorum Bonorum Zale-
sie ad Bona Sarnow ejusdem Manifestum
Illustrissimi Principalis haereditaria
spectare per successores ad Generosi
Francisci Zielinskij recognitam ac
de totali Eorum Bonorum Zalesie haeredita-
te Dwatynsciana per consequens
Illum M. ordinatum Zamoyskij re-
spiciens de persolvendis summis
per Decretum Condlis anni
1725 liquidatis et collocatis in
Exceptionem Bonorum Sarnow cum
attinen. et Zalesie provenientibus quae
facta in parata copia extat
in producto.

Actum in Raciąż in Terminis Communibus Terrestribus Plocens. Districtu cum Raciążensis simul et Plonscens. una cum continuatione anteriorum Causarum vigore Legis in Diem hodiernam incidentibus Feria Secunda post Dm Sexagesimae proxima Scilicet Die trigesima Prima mensis Januarij anno Dni 1780.

Coram mm Antonio Gabriele in Karwosieki Karwosiecki Judice Joanne in Krasniewy Gumowski Subjudice Francisco a Ciołkowo Ciołkowski Notario Tribus Plocensibus.

G. Antonius Bęski suo et Gnosorum Adami et Constantiae Filij et Filiae suae Bęskich nomine Gnosorum ~~Ignatiam~~ Constantiam de Płachecki Primi ad G. Laurentij Niedrowski Secundi ad praesens G. Olszewski Consortem matrem et Ignatium Niedrowski Filium ~~manifestatus~~ est idque ex eo quia Jus Gnosi ~~ad praesens~~ Olszewska mater et Niedrowski Filius licet bene sciverint quod suus maans dimittendo in subditatem ipsorum et L. mariannam viduam subditam suam Laboriosos Josephum et mariannam Filium et Filiam verbaliter ~~Eps~~ reservabat et tamen ipse et praecipue Gnosus Ignatius Niedrowski facta quadam injusta intuitu praedictorum subditorum praetensione non solum Laboriosam mariannam nisi maane subditae extradere vult ~~vero~~ extraditionem

Laboriosi Josephi suj maanę subditi
pretendit intuitu ~~agrarie~~ Eorundem Termino suo
ad Judicium praesens instituto se ma
nifestanę aggravat Domum suj maanę
superniequitavit superniequitando
suj Maanę Filium et Filiam aggra
vavit oppressit vates dilaceravit
Praemissum subditum Concussit Con
vulneravit oppressit aliasq violen
tias in Domo suj maanę protunc
absenę peregit Quare macens
tam de impossibili extraditione prae
missi subditi imo de vindicatio
ne L. marianna suj maanę sub
ditae ac omnis Injuriae tam sibi
qm Filio et Filiae absenę illa
te iterum atq iterum maanę
seq maanę et Filium ac Fili
am lesit diffamavit dishono
ravit

Antonj Bęski
mpp

Indtis Jacob Jakubowicz Arendator de Boni
Sierakowo in et Conę G Thomam Tłubicki Maatus
est in quae in Eo Quia id G Tłubicki licet opti
me Scivent quod Suus Maans nullam cum
L Andrea Rosy Conniventiam habuerit unamq
tantum Ovem per Eundem Dsum Rosy ad se Proanę
tempore meridiano ad vectam emerit attamen se
Maanę Tno suo vexatorio pro Judicijs Poenę
instituto aggravare praesumit et quaedam

Juris

Juris litigia involvere conatur quare Suus Manifestans tam de indebita sui vexa quam de ad urnend. superiorum Penis iterat atq. iterum Maa-tur.

[illegible]

Suscepta manifestatio ex Personali Comparitione Gnosi Antonij Gutkowski Conq. Gnosum Andream Babelli ratione per ipsum summae Trecentorum Tynf. ad Scriptum manuale Die 24. Junij anno 1775 in Raciąż Datum Concreditae nulla persolutionis nec provisionis ab eadem summa velle pensitationis imo solutionem summae originalis trecentorum Tynfae quam provisionalis ab eadem proveniente de die ad Diem procrastinationis exinde sui manifestans elusionis de persolutione itaq. tam summae originalis quam provisionalis a Data Scripti retentae facta quae dubiis informa Latior

Antoni Gutkowski

Suscepta Maatio ex Pti Comparitione G. Laurentij Czachorowski nomine et ex Speciali Consensu M. Josephi Bankowski Zuppanij Plocensis Adq. de nullitate et insubsistentia Condemnationis in Judicijs Pcis hic in Raciąż et Parte M. Eod. de Brodowskie ultimi nuptus D. M. Valentini Bankowski Pincernae Zawskiensis relictae Contra Viduae Super Eod. M. Zuppano Illegaliter obtentae. Hac Cassatione Eiusdem Iterum atq. Iterum Maatio

Actum in Supra Raciąż in Trnis Communibus Tribus Plocensis Districtuum Raciąż Semel et Plonscensis Feria Tertia post Dnicam Sexagesimae pxa Scilicet Die prima Mensis February Ao Dni 1780 Celebratis.

Nos. M[agnifi]cus Bartholomeus Malczak de Wysochowo Advocatus et Juratus palam Rōt Quia ipse habitus Scum DD. Jakobo Karwowski et Ludovico Bronikowski gratia eundem Testimonij Sibi adhibitis ex Requisitione officiosa Illmi Adum Rndi Silvestri Lichynski Propti Gralewicne Sui in Bonis Cyrine Sane Qui hederna in actu Contenta de Currente d[ie] Jo[an]es Condescendens. Summam Sexcentorum florenorum Pol[onicalium] per Sm Apolloniam Cyrinska primi ord Pri Pauli Chycrewski Secundi ad presens voti S. Stanislaj Karwowski Centem. Ejo Ejo Karwowski Scandario Manto in Summa. per primo cum Mantum sibi in Porta Br Ecclo Cyrine Sane locata. Inscriptam apud SS. tam Apolloniam. de Cyrinskie primo Chycrewska Scum do Karwowska p[ro]mises Br Dnam de Valitialem et Reformatoriam quam. Adamum. Chycrewski Ecclo Bones hereditos et ratihabitibus Justis futuris in Imo exprimuo p[ro]cul Arestauit et de Ecclo Bona Cyrine Sane Simpliciter quae non est Subscripta Jpsa de tenentia ad Decisionem Instituens Causa Memorat de quo p[re]sens Jos Mlis fecit Relationem.

Susepta. Manu Personali Compantione. S. Alberti Ostrykowski Portium in Bonis Stalkowo Sibi hereditos et ad versus. S. Stanislaum Kenybilla. Virginem Immuptam. sui per ipsam. Stante Pertita Annuali Matrimonia apud se Maane in Bonis Stalkowo. Mellagrum Quindecim. Anserum Viginti Gallinas Quadraginta Sui Maane p[re]mat. per Malevolum Seminem Ex Neglecta p[re]missa Inverdamos ad Ferestam abactionis. Ablationis Causa extortionis liguribus ac vanis frumentis Jtem Sui Maane p[re]mis Amicos Suos absente pro tunc Domino se Maane Clandestine tractationis Eunde Sui Maane Injuriationis de Vi diratione Stat p[re]missa Jnjuno. ac Impugnat Super Ipsa me Supra Scriptos Impugnatum. Sub Salvis pactis facta quo Salvius in ferma later.

Woyciech Ostrykowski et

Susepta Maate et personali Compantione Stanislai Karwowski et appolonie de Cyrinskie minem Conjugum SS Jvamem Dnedzicki Victimum et Amane Machczyńska p[re]signatum sui per Jpsi et quid Illm Machczyńska Existendi in obsequijs apud se maay post Finita obsequia Victimum Amicos pari multicinium per Annum Centum annumerad tum et Salarium similiter annumerad ad multas sui Maay et ab

Dnz

absq. Cntis requisitiones restituere non Cura
tionis Earundq. in vim Cujusq. pretensionis detentio
nis per G. vero Dziedzicki Victricum Earundq. Vesti
um et Trahar. restituere non de mandationis Jmo
Earundq. ad usq. apud se detentionis dem. Trmi Su
is pro Judicijs praesens Edito pro Solutione Cujusq.
Quotae in vim deseriptae Mercedis Eidq. Nli Mach
czynska ac ni provenien. Indebite aggravationis
aliarq. inconvenientiar. et Injuriar. ac Damnor.
peractionis de quor. suar. praesensionum Vindi
catione Irrogandq. super Jpo. poenis facta quae
dabitur Informa Latior

Stanisław Karwowski rt

Suscepta Maatu expersonali Comparitione Gni Hi
acinthi Smardzewski Cnq. G. Albertum Skarzynski
ratione per Jpo. Condemnationis In Judicijs Crez. Ca
pit. Ploczn. sub actu Feriae Secundae post Trm Cir
cumcisionis Christi Dni in anno proxime Elapsa
1779 sine Edita Citatione ut Lex disponit ad
Possessionem sui Maaz. nec ulla facta per Mtem
Notitia subrepticia ac Subdole obtentionis
exinde metae Legis Transgressionis poenarq.
in se Tractionis Idcirco suus Maam de nullita
te ac invaliditate Ejusq. Condmi. uti sup
reptitiae obtentae Iterum Iterumq. Maatu quae
facta dabitur Informa Latior

Jacek Smardzewski rt

NS MM Simon Rudowski vice notarius Crenz Terrae Law
kowsz et Scholastica Mostowska olim M Pantaleonis Mo
stowski Castellani de Plocz Filia Juriam Conjuges
et quidem Consors Jnassistentia Mariti pro sani plu
recognoverunt Gnalem Plenipotentiam in Personas
GG Adami Łączynski Pauli Zołtowski Francisci
Gawarecki Petri Rudowski Josephi Łozowski An
tonij et Valentini Chmielewskich Quorum nomi
num Lepkowski Bonkowski Hiacinthi Przedpel
ski Joannis Słocięcki Mathiae Krzywkowski Guide
nis Lisowski Mathiae Starczewski Joannis
Miedzwski Josephi Lempicki Joannis Szczepkow
ski ad Causas suas qualiter omnes et singu
las in Judicio vel officio quocunque majoris vel
minoris subsellij ~~vertentes et agitandas~~ cum qui
buscunque Personis et occasione quarumvis Per
~~sonalis~~ Interventionis tam ex actoratu quam
reatu vertentes et agitandas Jdq ad triennium
Integrum duraturaturam Roburq suum
ac Valorem habituram volunt ac praesens
Declarant praesens suis recognitionis praesen
sa formam Laurentij Sokolnicki
Simon Rudowski RGZ
Scholastica Z Mostowskich Rudowska ut

NS Videatur hoc loco manifestatio expersonali com
paritione M Simonis Rudowski vice notarij
Crenz Crenen Terrae Lawkowsz suo et M Schola
stica Mostowska M Pantaleonis Mostowski

Mostowski Filiae facta Intuitu dimissionis Bono
rum „Mostowskich" ex divisionis Portionis in Personam Mi
scholasticae Mostowskiae Centis spectans prout Co
pia Extat In productis Simon Dudowski [illegible]

Suscepta Proatio expersonali Comparitione In
fidelis non finitum

N.1 Suscepta manifestatio ex Personali Comparitione S.
Franciscae Horzybska Virginis Inmaptae in assistentia
S. Melchioris Mieczynski Cens. S. Albertum Ostrzykow
ski Antecessorum Dominum Suum ratione per Ipsi
Quotam et quidem primae viginti Florenorum Pol. pro Ser
vitijs annualibus Conditatae alterius Triginta Sex
Gtiae Florenorum Pol. pro Vacca sui Maan. propria per
Ipsum disvendita ad multas sui Maan. requisi
tiones nolle persolutioni ~~dum~~ nec non vituli uni
us Anni habens sui Maan. proprij velle extradi
tioni Imo adhoc tempus apud se detentioni de
nique Carbari viginti Cubitorum propter disvenditio
nem Ipsi dati nolle bonificationi ex inde sui Ma
nifestam Injuriationi tum aliarum praetensionum
Regestro Conscriptionis [illegible] facta quae dabitur In for
ma Latior Franciscka Horzybska rt.
M. Mieczynski Assystens

Suscepta Maatio expersonali Comparitione Sti
Valentini Drozdowski Cens. M. Josephum Ubysz
venatoriae Plocen. ratione per Ipsum Paenae Duplic
is Quatuor dicem Marcarum Decem Cendi in Fun
do Bn. Drozdowo Podawce 1777 per officium Camae.

Camerariale lato Actis Crez Plocen Feria Quin
to post Dnicam Misericordiae Eodem Anno obla
tato sibi Maan ad Judicatae nolle solutioni
~~nec~~ Sessioni Turni Eodem Decro ad explendum ~~Eodem~~
~~Decro~~ assignatae Explere recusationem ex inde
Eodem Decro in toto Contraventionis Illerico Sacro
maan
tam de persolutione supra scripto Poenae quam
Injungenda Sessione Turnica ac decernendum
respectu Contraventionis praeallegato Decro
poenae Iterum Iterumque Maatus quae fa
da dabitur Informa Latur

Walenty Drozdowski rt

Actum in Raciąz in Termi
nis Communibus Terrenis
Plocen Districtuum Raciąz
ien Simul et Plonsen Feria
Sexta post Deam Sexagesimae
proxima Scilicet Die Quarta
Mensis Februarij AD 1780 Celebrato

Videatur hoc loco Relatio editae Cionis
pro Commissione Thesauri Rni ex Pte
G Mathaei Ogrzynski Conc M Joanne
phum Bronowski Vexilli Feriae
Plocen per MRGP Antonium Sta
chetek Actum et Jurato prout
Copia extat in Actis

videtur hoc loco manifestatio ex personali com
paritione m. Ludovici Szymakowski Dapi
ferae Ciechanoviensis nomine et ex Specia
li commisso mm. antonij in Kondra
ice Niszczycki et annae Oborska Invi
cem Conjugum Vexilliferum Sieprzensis
Conjugum mm. Josephum et Ignatium
Oborskie Crisiferae Sieprzensis ratione
approbationis in Tercisae Nuptialis vin
dicationisque rectae Summae unacum Pro
visione ab eadem provenientem tum Cassa
tionis processus obtenta super Sey
macensi principalibus illegaliter
obtenti prout Copia extat in pro
ductis. Ludwik Prawdzic Szymakowski Pna

---

ps. m. Jacobus Kruszewski Vice notarius Tris
Zawskiensis Sanus Personaliter RR
gnatam Plenipotentiam in Personas Gno
sae Adami Łączynski ejusque nominis
Mitochowski Bonaventurae Ciotko
wski Pauli Zołtowski Laurentij
Sokolnicki Nicodemi Skwarski
Hyacinthi Przedpełski Mathaei Kry
wkowski ejusque nominis Łosowski
Valentini Chmielewski ejusque nomi
nis Strzeszewski Josephi Lempicki
ad Causas suas Judiciarias generaliter
omnes et singulas in omni Judi
cio vel officio Regni majoris mi
norisque subsellij ac quibusvis
Personis et occasione Quarumvis
Intervenientium tam exactoratio

qm nec valere et agitare idq
ad Triennium Gnlegnum durata
rum roburq Suum ac valorem
habiturum vult ac praesens
declarat praesens sua recogni
tione praemissa firmans

Jacobus Kruszewski

Suscepta Protestatio ex pti Comparitione GG. Francisci Dzierza
nowski et Catharinae de Karwowskie Invicem Congum et
quia Contis In Assia Mariti in et adversus. GG. Balthasarum
Parentem. Gabrielem Albertum et Franciscum. Fratres inter se
germanos Filios Rakowskie rne per ips et quia G. Balthasarum.
Parentem Dam In vicinitate Secum Proane Commanenae
Damnor plurimor in Frumentis et pratis ac Oleribus In
ventarijs Suis tam Die quam Nocte absq Custode vagane
et Consulto Impulsis quotannis Illationis Inventaria Sua
missa Sui Proane Mariti Inventaria ejus ex pdictis frumen
tis Expellentis magno cum fervore in Secutionis, Incultis Ictu
lapidum Concutere ac convulnerare Omnino Conationis, Tori
um ad se Proane Maritum in Domo propria. Occlusum. extru
sionis, Framea Consecrationis evaginata, Deinde alio tempore
Sui Proane Mariti ex Millio Anseres ips proprias. expellentis.
Iniqui laesionis, diffamationis, verbis Asperis honorem No
bilitarem denigrare Affectationis, Paxillo ni ab Amicis Suus
Proans defenderetur. velle Convulnerationis, ac evivis Sufferre
appromissionis, per Filios Autem ac G. Margaretham Rako
wska. Suorum Proane nulla ex rne malevole laesionis,
Postpositionis, Verbis Indecentibus honori ac bonae famae no
civis Increpationis, In alium nonquam probandor cum
Summa Ignominia Obiectionis, Comminationum Vari
arum Propallationis, aliarq plurimar violentiar
Omni Inquisitionum genere probandar peractionis
exinde Per Omnes metar legis transgressionis de
Inoganae Super ips rne pmissor Omnium Succubitis
poenis facta quae dabitur Informa latior. E tum Marga
retham Virginem Innuptam.

Franciszek Dzierzanowski

Katarzyna z Karwowski Dzierzanowska

Pltr Comparem G. Michael Sokolnicki suo et GG
alberti et Catharinae Chudzynska Juvicem Conjugum
Parentum suorum nre Sokolnickich Relationem
Edictae Citationis ad Cassandae Sententiam Coram Actis
Crenae Vissograe die decima Septima Mensis Ja
nuarij Anno praesenti ex Parte sui recognoscens et ab
sentem Conv. GG Simonem Parentem Franciscum et
Joannem Filios Dzierzanowskie pro Judicijs Terre
stribus Plocensibus huc in Kaniz Celebrati re
spectu Mulcerationis Dni assignandae Sub
alterna Educenda Inquisitione Cassationeque
Condemnationis Super se recognoscens absentem
ac alijs vi Ejusdem Dni obtentae Satis
faciendo Legi approbavit Confirmavit et
Ratificavit prout praesenti approbat Confirmat
et Ratificat praesentem sua recognitione prae
missa Firmam

Michał Sokolnicki mpp

G. Stanislaus Wołowski in et contra M. Jo
sephum Ubysz Venatoris Plocensis Maiestatis
est idque in eo quia Licet si idem M. Ubysz
optime Scivit quod Incisio Arbo
rum in Borisk Bonorum Rybitwy ad Bona
Lutominyn Sub Maiestatis Possessioni
Obligato Subiecto pertinentia tantum
pro usu propercionalis reperitur alta
men idem M. Ubysz non solum per Leven
tiam per Continuam Concessionem
Varijs Personis tunc ex Sylvam Lupi
ne desolavit Quare Maiestas de dili
gentia in praemissis Maiestatis Salvis de
Jure Salvandae

M. S. Wołowski mpp

Suscepta manifestatio extrajudicialis Comparitio
ne G. Mathiae Zbyszynski Cons. Honestum
Franciscum Grzegorzewski ratione per ipsum
ex cogitatio ~~injusta~~ attentatio in tuitio
extraditionis vacae ac si per ob. G. An
tonium Zbyszenski sui maare Frithem
interceptae et per eum ob. G. Zbyszyn
ski circa agonem bitae ad extradendae
demandatae non edita sibi maare ad Bonu
ut lex disponit citatione nec facta
aliqua notificatione de citatione
Condemnationis in Cadentia antea acta
Judicior. praesens in Plonsko obten
tionis exinde sui maare injuri
ationis de Nullitate itaque primo
Cassatione praemissae Condemnatio
nis uti in negotio nullo et si
ne edita citatione obtentae fa
cta quae dabit in forma Latior.

Maciej Zbyszenski

NS. Suscepta Protestatio ex parte Comparitione Gsi Joannis Turowski Ca
merarij Trris Vissogrodiensis Contra M. Franciscum Lugowski Pri
cernam Siepicensem rne per ipsum nulla ~~vel~~ habita ad se Provane
Praetensione. Domus Gsi Adami Laszynski Camerarij Granici
alis Plocensis ubi Suus Provane per Eunae G. Laszynski Invitatus
pro tunc Commorabatur. Magno cum Fervore ac Clamore. Super
invasionis Superinvadenae ~~ad Fram~~ non Solum Sui Provane
in praefata Domo praeventi nullo habito respectu Iniquae laesionis
diffamationis postpositionis verbis asperis honori Nobilitari
ac bonae famae nocivis. Affectionis verum etiam ad frameam
se se proreptionis et Eae Evaginata. ni Suus Provane per Ami
cum defenderetur. Concutere ac Convulnerare Omnino Canatio
nis Dein Unius Aurei Hungaricali ~~per~~ Ex Summa Majori
pro hordeo per ipsum a se Provane modo licitato accepto proveniente
una cum Maiore.

restantes

restantis ad multas tam prles quam amicabiles ad ips factas requisitiones nolle per solutionis quinimo diffugijs allaborationis unde contra leges Regni Processionis et Sui Prvane injunctionis de vindicatione Suprascriptae Suae Injuriae ac Irrogandis rne promissorum omnium ac aliorum tractu Causae omni Inquisitionum genere fusius probandorum Super ips Succubitis poenis facta quae Dabitur in forma latior

J. Turowski mpp

Perfidus et Infidelis Jacek Smulkiewicz Judaeus et ~~totius~~ Propinationis Raciasiene Arrendator. in et adversus Nblem ac Spectabilem Simonem Cwierczakiewicz Civem et Incolam Raciasiene Maatus est idq Eo. Quia licet si Suus Maans. Nullum Contractum. Intuitu Limitae pdictae totius et Integrae Propinationis cum ipso Inivent nec quodae Scriptum. per Se maane ips Super Summam quandam Trecentorum Florenorum Polonorum ac si a se maane ipsi debitam quod nullquam pbabitur dederit Attamen is Jae Spectabilis Cwierczakiewicz Suum maane Termino Suo. pro Solutione Suprascriptae Summae Trecentorum Florenorum Polonorum quasi ips a se maane proveniene ad Judm praesens Trre Plocene vexatoriae institutae Indebite Convenit, Processuq Impertinenter aggravat ac Infrustraneas litis Expensas Inducere Conatur. Quare Suus Maans Succurrenae fortunae Suae Integritati de Impossibili pmissae Summae per ips ptensae ex Suprascriptis rnibus Exolutione. Indebitaq Sui vexa. ac processu aggravatione tum Irrogandis Super ips rne Indebitae vexae Succubitis poenis Iterum atq Iterum quam Solennissime maatur. Offerrenae se pro praemissis Omnibus in foro Competenti Jure Actiorum fore pro pdicta Limita.

[illegible]

Indeatq hoc loco Limitatio actus Compromissorialis Inter MM Ludovicum Marianum Bininnes a Gorczyka in Laszewo Zielinski Ensiferum Sieprec Ultus Plocensis abuna et Casimirum in Brzozowo Vexillifer Terrae Ciechanoviensis tum Joannem in Szydłowo Judicem Terrae Zawskiensis Szydłowskie post ab altera Inscripti

per M. Adalbertum Szygowski Sub
judicem Terrae Zaerosimae per Par
tes Inscriptum Superarbitrum facta
manu ejusdem M. Superarbitri propria
Subscripta prout extat in praedictis

S. Franciscus Drozdowski Suo et GG
Thomae Stanislai Francisci Doro
thae et Honoratae Virginum Innocentiae
Drozdowskich ~~filij~~ filiorum et filiarum
Suorum ex od. S. Marianna ~~Drozdo~~
~~wska~~ Rosciszewska pereatorum
nne pro quibus pacem Cavet et
se Inscribit Sanus Rnus Ipse
GG Adamum Mitodrowski Bona
venturam Cotkowski Mathiam
Mazowiecki Paulum Zoltowski
Joannem Szczepkowski Josephum
Łopowski Mathaeum Krzyżko
wski Petrum Rudowski Josephum
Włoczewski Suj Rntis pupillorum
fratris amittalis ad Causas Suas
et alias pupillorum Judiciarias gtlr
omnes et singulas in Judicio quo
vis vel officio Rnum majoris Mi
norisve Subsellij Cum quibus Cunq
Personis et occasione quorumvis
Intervenientium tam ex actora
tu quam reatu vertenti et agitandi
Dq ad triennium Integrum praesens
Sua Rne praemissa firmare
Franciszek Drozdowski

Pltr veniem G Catharina Malanowska Gri
alberti Zglęnicki Civiliter mortui Consors
mater in assistentia G Antonij Bęski maatis
est Conq GG Evam Zglęnicka Filiam suam G
Valentini Kawecki Contem ac Eundemet G Ka
wecki maritam Jdq providendo Sortis suae
in Bonis Druchowo Sittae post Fata G Va
lentini ~~Kawecki~~ Malanowski suae maaq
Parentem in se devolutae Dnoq Condti Bur
grabiatus Plocenq in Fundo Eo nunc Bis
Druchowo Sabbo ante Fm S Nicolai
Episcopi Die Scilicet 17ta Menq decembris
anno Elapso 1779 prolato sibi exdivisae
et Inventarios integritati in Eo Quia Jdc GG
Kawecq Conjuges praecipue maritus Intran
do in varios cum varijs Personis Processus
existensq plurimis Dnis Juxta demeri
tum progressus sui punibilis praedictam
suae maaq matris Sortem nullo modo
Eis dimissam aggravare permittit
atq studet quare maas mater de nul
litate quarvis in praedicta suae maaq
haeredib Sorte Trnos positas nullitateq
ac impossibili ex interesse Jpi praemissae
Sortis Convictione uti ad Ejus proprieta
tem ubivis reperibilem regulari de
bitae Conq Luzci GG Kawecki Conjuges

Conjuges ac quasis adhaerentes mag
haeradis Sortem ex interesse Ipsi In De
bite Concurrentes Personas Item atque Ita
rum quae Solennissime Maatur

Marianna Malanowska
Ant. Bęski mp

Susceptae Maatio ex personali Compa
ritione G. Fabiani Bęski Cons. G. Josephum
Hoskowski rnc per Ipsi Summae Quinde
cem aureorum hungaricalium ac Licitae Tri
um marcarum Pol. Dnorum Crem. Plocen. Terra
2da pt. Fm Scapulari Beatissimae
Mariae anno 1774 Inter se Ma
anus et Ipsi Parte ab altera prolato
sibi Maanus ab Eodem G. Hoskowski ad
judicata pro Trno in Eodem Dnorum expresso
non Solutioni Quinimo Eidem Dnorum
Contraventioni de Vindicatione Itaque
praemissae Summae ac Licitae Succu
bitique per Ipsi ex re Contraventioni
Dnorum poenis facta quae debitur
In forma Latior Fabian Bęski mp

Suscepta manifestatio ex Personali Compa
ritione Gnosi Mathiae Zbyszenski Cons. Gg.
Valerianum Starczewski ~~Jacobum Casimirum~~
Simonem Sułkowski et Consortem ejus
Jacobum Casimirum

Casmirum et Antonium Zbyszenskie Laurentium Wirzbicki et Cujusvis nominis Szostkowska Ignatium Ciachorowski Laboriosum Casmirum Famulum agrestem q. Ignatij Ciachorowski ac alios Famulos eorumque ratione per ipsos et quidem Simon Szostkowski assumptis Stanczewski Zbyszenskie Wirzbicki et Szostkowska Fundis sui Proanae haeredis sumpto aliquo in posterum ~~[illegible]~~ superinvasionis sui Proanae aggravationis aggressionis variae Comminationis Propallationis in Ductum lege vetitum provocationis ~~[illegible]~~ nis ex domo sui Proanae Proprio se Protestanae omnino ~~[illegible]~~ velle eductionis saepius in Fundis sui Protestanae haeredis per se Proanae collocatae collectionis et eorumque interceptionis per ~~[illegible]~~ q. q. Szostkowskie et vero Ciachorowski Et L. Casmirum Famulum agrestem ac alios famulos nocturno tempore saepius in fundis sui Proanae haeredis interceptionis et in usum sui conversionis per omnes vero sui Proanae sessionis diffamationis dishonorationis variae Comminationis Propallationis verbis asperis affectionis irrealis nonquam Deducendorum abiectionis ac aliae Injuriae inquisitionibus Probanae perscrutationis facta quae debet in forma Latior

Maius Zbyszenski &.

Ne.P. Suscepta maatio ex pti Compantione G. Pauli Dłużniewski
Contra Gm Paulum Karwowski ratione per ipsum. Maatione Sua
Coram actis Trib. Castrene Capitis Plocene paulo Superioribus per
ipsum Con se maane Interposita fricatibus et numquam decla
cibilibus repleta punctis horioris Intaminati Sui maane Circum
scriptionis ac post peracta pmissam. Circumscriptionis Termino
Suo Intuitu extraditionis Equae ipsi ppriae ac si tempore Nun
dinar in Oppido Drobin Agitatar per se maane ipsi Ablatae
quod nunquam pbabitur ad Judm Officij Crene Plocene vera
torie Instituto Conventionis et Condemnationis Ex Pte ipsi
Super se maane in Epae Judicijs. ratione pmissis Omnium
per ipsi nunquam deducentur Obtinere psumptionis, Exin
de Sui maane Injuriationis de Injungenae pfatae maonis
uti Circumscriptivae ex actis eliminatione tum Nullitate
ac Invaditate pdictae Condemnationis ex pmissis mibus ac
Alijs Tuturo Causae tractu Specificandis Subsistere nullo mo
do valentis facta quae dabitur informa latur Subreptitie.

Pawel Dłużniewski st

Suscepta Manifestatio ex Pte Com
paritione Honesti Stephani Thone
uski Con GG Agnethen Sathowska
Virginem Innuptam et Albertum
Skarzynski ac Juliannam Satho
wska Juvicem Conjuges me per Ipsi
et quid G Sathowska Virginem Inun
ptam Summae Nonaginta aureor
hungaricalium per Manifestantem
Ipsi ad Conservacionem et elatae nolle
restitutionis quinimo ejusdem Sum
mae in parte in Coemptionem Sli
vestium ac ornamentorum mulierium
expositionis in Parte GG Skarzyn
skiem Conjugibus Socero et Sorori
Suis in necessitates Ipsorum tributio
nis per omnes vero ejusdem Summae
Maan propriae pro Commodo
Feria Secunda pt Dean Conductus
Paschae anno elapso Sui

Suj Conversionis Exinde Maan Injuriationis de Cujus Vindicatione Maatis quae facta dolet in forma Latior. Stefan Thoneszyn rt.

Suscepta Proatia expersonali Comparitione G Catharinae Mysliniska G Josephi Mankowski in hoc agritudini decumbens Cnti in assistentia G Ignatij Niedroski Cnj G Stanislaum Chyczewski ratione per Jpn non desistendo ab anterioribus violentijs et herionibus ut Quaerebe in ante facto obloquuntur Jmo Eam quotidie renovando hoc tempore tractu mundenarum in Ruciąz agitat sue Proaz in Domo Famati Honika Civi Ruciązien existens nihil mali eveniri speraz Infestationis oppressionis concutere attentationis Jpre alium nunquam probandorum cum Summa Ignominia obiectionis exinde Cnj leges Rni Processionis ac aliarum Injuriarum et oppressionum peractionis facta quae exabitur In forma Latior Katarzyna Mysliniska rt
Ignacy Niedroski assistent rt

NB. Gnesus Alexander Przeradzki in et adversus Successores olim Pllris Rndmi Francisci Przeradzki Canonici Cathdlis Chelmens Archipresbiteri Gradzensis Maatus est idq ex Eo Quia Licet si Suus Maans Contractum intuitu resignationis Sortium Bonor Przeradz Parva cum pdicto Pllri Rndmo Canco Inierit Resignatio donationemq Coram Authene Rni in Personam Ejusdem pria levatione per se Maane Summae Suprascripto Contractu pptu pmissar Sortium Constitutae Condictatae recognoscere appromiserit Cum tamen Ipse Pllris Canonicus nec pallegatae Summam p Supramentum nato Protu hasce Sortium Sibi Maane persolvere nec Provisiones a Summis varijs In pdictis Sortibus haerens Creditoribus provenientes pacificare Curavit Quinimo pfato Contractui in Omnibus punctis Con E pro ut se Contractu pmisso Obligaverit,

traveniet

Suusq. Maãns a multis Creditoribus Terminis pro Solutio
ne mentionatar. Sortitionum a Summis in allegatis Sor
tibus existente Eis debitarum ad Judicia tam Trre quam Crene
Plocensia Institutis aggravatur. Idcirco Suus Maãns Succur
rendo Fortunae Suae Integritati Ne aliquam ex inde Patiatur
Jacturam de Nullitate ac invaliditate Superius Specificati
Contractus Resignationis Sortium Dr. Przeradz parva. cum Eoe
Rndmo Canonico Chelmense Initi et Confecti ex his ac aliis rnibus
futuro Causae tractu enarrandae Subsistere nullo modo Valen
tis ac aliar. Transactionum Siquae vigore memorati Contra
ctus In Personam Ejus Intercesserint Iterum atq. Iterum quam
Solennissime Maatur. Salvis de Jure Salvandae

Alexander Przeradzki it

Suscepta Manifestatio ex Pte Compari
tione S. Bartholomaei Wadratowski
Cum S. Franciscum Rawtowski. me
per Ipsum L. Martini de Bonis Gutkowo
fige Subditi Maaq. Juri obligatorio
Subjecti Ipso die Festi Transfigura
tionis Christi Dni anno elapso 1779
praeterito Sui modis adiriventis avo
cationis et aliquotiens Domum Maaq.
Condescendendo expulationis
ac ejusdem ad Bona Kraykowko
eductionis ejusdem Subditi ab Eodem
Festo Transfigurationis Christi
Dni ad Fm omnium Sanctorum apud
se Conservationis Carentia Labor
privationis Insuper Sui Maane
Sumpta de Eodem Subdito notitia
ad Bona Kraykowo Condescenden
tis et Extractionem Sui Subditi
requirentis ad baculum se se prose
ptionis Maq. Laesionis diffamatio
nis Exinde Maaq. Injuriationis
et Cum Leges Rnm processionis

Intercessionem aut alias Injurias et offensiones
Conversationis facta quod dabitur infor-
me Latior. Bartholomej Radratowski m.p.

Susceptа Provatio ex pte Compantione S. Adami Sitkowski Sive
et Spe Marianne Cywinska Comitis Suae mee Conjugis SS Martinum
Lte et annam de [illegible] Jmicum Conjuges Parentes etc Ni
wlaum Filium Sitkowski mee pertpe Ingues Parlites in Villa
Scam Provane Commanentes pernapte Conjuge Provane alje Albene
Contem impetto Dei et Rancore Domus Sui Provane ppme Ma
gne eam fecere ac pgrandi Baculo Superinvasionis Superin
vadene Jnique lesionis diffamationis Postpositionis Verbis
Aspens honorem Nobilitatem denigrans Affrontis Jnvectivum
Nunquam Deducens Obrectionis Comminationum Varias
Propallationis Jnventarios [illegible] Jmpios Jn libens Pascu
is Existens nullo pp Damna Jnferentium nulla ex mee ad fo
s Existens nullo pp Damna Jnferentium nulla ex mee ad fo
restam absentionis absentium apud se detentionis fame ac
restam absentionis absentium apud se detentionis fame ac
Macerationis Pecu Sui Provane Propij nullis ex damnis Pazillo.
Commissionis et mutilationis Sui Provane circa promisse Damna
se se Opponene per Enos S. de Radwan Radwanski Sitkowska Matrem
ac Filium Matercle la venis dishonestationis verbis Jndecentibus
Jnterpationis Dei semper non prie ptento per Enos Centen
Matrem ac Campis Subprovane ex Campis Domum Suam
revertene Viae publicae cum baculo obsessionis Obrepta Facultia.
Jllos diffamationis et honeris Sui Provane Jndaminati Captus
nis ac alias plurimas violentias et Jnvenientias Omni
Jnquisitionum genere pbandas per actionis per Omnes Enos Leges
Regni Prospionis de Jnvigane Superipis mee promisse Omnium
Succubitis Panis facta quae dabitur Jnforma latior. S. Radwan Ra.
N per Spectum vem Parentem. Eos pp Licentiosos Nimium Epos
lenti ac Filio Suo nolle vituperationis quicume Omnis licentia
Ad peragene ppmisa tribustionis

Adam Sitkowski m.p.

Susceptа Manifestatio ex Pte Comparitione S. Bartholomej Radratowski mee
speciali Comisso S. Victoris Radratowski
Ca S. Jacobum Obrecht mi per Spm
non extradita ut dilige Jnterrogat Ego
S. Victor Radratowski Citatione Circa
ejus Actum per Mam respectum
mee Decreti Jungeptth fl Pole

ex Registro Continuandi Causas Jus
dentes in Causa Copiam Citationis in Judicio Pen
tinenter Involutionis et ultra resonan
tiam Citationis originalis ejusdem Nadratowski
adscriptionis et Con
demnationis super Eod. Victore Nadra
towski in hoc Judicio praesentis Illega
liter et subreptitie nullo in negotio
et sine solennitatibus Juris
obtentionis praesumptionis Exinde
in litis expensas Inductionis de Cujus
Condemnationis nullitate ac de In
justa processu illegali aggravatio
ne Irrogandae poenae Maiestatis quae
facta dabitur informa Latior

Bar Thomas Nadratowski etc

M Ludovicus Szymakowski Dapiferae
Cuchanoviensis nunc et ex speciali Comisso M
Antonij Niszczycki vexilliferi Supremi Ptus
Ptae Br Tuna ante acti Possessoris Eod. Co
ram Judicio et actis praesentibus quaestus et Ma
nifestatus est in actis M.M. Josephum et Igna
tium Oborskie Ensiferae Supremi et MM
Alberti Oborski Ensiferi Supremi et Eod.
Radziminska Conjugum filios Br Zawady
et Tuna ac alios Haeredes Ipsi in Eo Qua
Ipsi per optime scientes quod MM Pa
rentes ~~[illegible]~~ M antonio ~~Antonio~~
Niszczycki vexillifero Supremi Maiestatis
Principali Bona praefata Tuna seu
potius Sortes tam in bonificationem pro
visionum a summa restanti dotali Maiestatis
Principalem Concernenti provenientium
quam in vim exolutae ad manus et
M de Radziminskie Oborska Ipsorum
Matri Summae atque Secrisio in recom
pensam expositum in necessitates
Ipsi

Ipsorum Summarum Registro Conscriptae Clari-
ficatae Vilienna[illegible] Possessionem di-
miserunt, attamen Ill. Ignatius Ober-
sky Ensifenae Supremae nescit qua Com-
petentia ex Parte tantum Sui, Ma-
nifestae Principalem ad Judicia Terrae
Zawsiensis Indebite Concitavit Illaeque pro-
cessum vexatorium Super Sui Maiestatis
Principali nulliter et Illegaliter
obtinuit Quare maiestas Cornens Ma-
nifestae Principalem processu Injusto
gravatur et in honore Injuriatur
de nullitate eiusdem Illegalis processus
uti in Causa vexatoria promota nullo-
que in negotio obtenti Irrogandaeque Super
Ipsis poenis nec non refusione Litis
Expensarum quam Solennissime Ma-
nifestatae offerendo se respectu
praemissorum Jure actum velle

Ludovicus Szymakowski Pro Cria

Suscepta Manifestatio ex Pli Com-
paritione G. Adami Mieczynski
Suo et G. Mariannae Losocka od G.
Ludovici Losocky cum G. Francisca
Kadłubowska procreatae filiae ob ve-
ro G. Jacobi Kadłubowski neptis
Jam autem G. Andreae Kadłubowski
pro neptis Bonorum Usarum haeredis
Consortis Suae nomine Cum M. M. Juli-
annam de Kampenchauzeny ob M.
Thomae a Dębowa Gora Dębowski
Succamerarii Ultimi Plurimae Relictam

Consortem viduam Matrem Tha
deum Capitaneum Janeovez et
Franciscum Succamerarum Plus filios
Dembowski ac alios me per ipsi
Incisionis in Sylvis Bonorum
Piastowo variarum arboretum ad
focum quam aedificia valentium
Circa resignationem Coram actis
Castrensibus Plocensibus Feria quinta post
Dominicam Conductus Paschae
in anno 1681 per G. Andream
Kadłubowski Sui Magnificentis pro
avum aliosque ejusdem Magnificentiae pro
avi fratres in personam Dni Joan
nis Rosciszewski super Bona Pia
stowo recognitam per solummet
praenominatum ad G. Andream Ka
dłubowski Magnificentis pro avum
praecautae et ad Bona sua
Sili et Successoribus Sup reser
vatae et ab actu resignationis
practicatae et in continuo usu Exi
stentis nescitur qua de Causa
denegationis Securium Magnificentiae
Interceptionis mandationis
vecturarum pro Excindendis or
bonibus Immissarum ex Eiusdem Syl
vis repulsionis Exinde Impe
riationis ac aliarum Imperiarum fa
cta quae dalitur in forma
Latur. Adam Dunin Mieczynski

Suscepta

Suscepta Protestatio ex Pti Corpa
ritione Perfidi et Infidelis Layzer
Moskiewicz Tabernae in Setropiaren
dateris Cy M Dionisius Przecipewski
Venatorem Pluc Dominum et S
Cujusvis nnis Trębiński Br Przeci
szewa Scribam Proventualem mep
Ipsi et quod S Trębiński Scribam
Proventualem Suj protestans
ad Bona Przeciszewo
ad molendinum
ventile adventi et Ihdem furinam
ex frumentis suis demolitis ac
etiam frumentum Scorsivum
alias Siliginem ex metretis Congre
gatis in ere Sili protestanti de
Cito per molendinatorem Sili
protestanti tributam recipi
entis formata quae ad se prote
stans Injusta pretensione adhi
bitis Sili Subditis de Eiusdem Bonis
Przeciszewo protestans oppressio
nis Concussionis Colaphisatio
nis Capillis arrepti ad aulam
adductionis Ihdem in
Carcerare Compedibus et Fungibus
ligare mandationis et protestans
per Tres Hebdomadas in Compedi
bus et Carceribus sine minima
Causa detentionis Circa suj
Concussionum Inflictionis
protestans

protestam oppressionem Unius
paris equorum cum Curru Interce
ptionis et Eorum equorum fa
me et laboribus necessario
nis Unius Equi fetiferae exhalationis
Causationis nec non quotae
viginti flor. Pol. Grea praemis
protestam ~~[illegible]~~ exhalationem et
oppressionem deperditionis
Causa extitionis per Mau
ter Praeiscuglij Dominum
loco praestandae sui praemissa
protestam Injuriae Justitiae
et Satisfactionis ad subscri
bendum quoddam scriptum
manuale protestam Coactio
nis et ejusdem scripti a pro
testam emunctionis Exinde
protestam Injuriationis et
Metae Legis transgressionis
Vare protestans de vindi
catione sua Injuriae et oppres
sionis nullitateque scripti emun
cti ac Irrogandae poenis pro
testatur quae facta dalique
forma Valeat

נאם ליבר בן ליאא כהרמ

Actum in Raciąż ~~in Raciąż~~
in Terminis Communibus
Terrestribus Plocensibus Di
strictuum Raciąziensis Simul
et Plonscensis Feria Secun
da post Dominicam Quinqua
gesimae Proxima Scilicet die
Septima mensis Februarij an
no Domini Millesimo Septin
gentesimo Octuagesimo Cele
bratis

Suscepta Maatio ex Pl. Compari
tione S. Thomae Tłubicki Br. Kosso
budy obligatorij Possessoris Cum Mso
phiam de Mikorskie ad Ms Victo
ris Kossobudzki Thesaurariae Plo
cens. Relictam Consortem Viduam
Br. Cwiersk. possessricem nepos
Ipsi Lsi Andreae dictum Rosy
una Cum Uxore ac liberis fundo
Br. Kossobudy annexi et de Epae
Bonis Subditis per Subordina
tos Personas ad Bona Cwiersk.
possessioni ejus Tenutariae Sub
jecta avocationis et Superin
missis de Epae Bonis Cwiersk.
ad Bona Kossobudy ex Epae Bo
nis Suprafatorum Subditorum una Cum
relus ac Inventarijs expilatio
nis mandationis et ad Bona
Cwiersk. adductionis Curationis
Scilicet Maaz per Inventarium
perfecti

ac in Taberna Br Cuersk Eorde
Subditor Collocationis Exin
de Injuriationis et Laberibus
ab Epo Subditis privationis
~~Exinde Injuriationis~~ ac aliarum In
juriarum facta quod dolitur in for
ma Latior. In Continenti Mlis
Rni Gnalis Providus Thomas
Medelezak de Lugi authus et
Juratus patam Rnd Qua Ipse
habitis Secum WW Stanislao
Rybaczewski et Constantino Po
mianowski in Evidentiis Testimo
nium assumptis ex requisitione
officiosa Eiusdem Thomae Stulicki
Br Kossobudy obligatorij Posses
sionis fuit in Bonis Cuersk
die hodierna in actu Contenta et
et Illae Condescendens Lsum an
dream Resydictum de Bonis Kos
sobudy Subditum Requirenti
per Inventarium Status Br Kosso
budy porrectum Una cum Uxore
et Liberis ad Bona Cuersk ex
pulatum et eductum Illae re
periliter nec non res Mobiles
ac Inventaria Eorde Subditorum
Propria apud M Sophiam de Mi
korskie od M Victoris Kossobudz
ky Thesaurarae Ploc Relicti
Consortem Iudicum praedictorum

Bonorum

Bonor Cuersk perestricer prae
venit arestavit et de ~~detentione~~
extraditione quae non est sub
secuta Idcirco de detentione ad deci
sionem Instituendae Causae monuit
de quo Praesens Ad Mtis fecit Relatio
nem Tomasz Tlubichius

NS. MRG Providus Paulus Gniazdowski de Turowko Authenticus
et Jurati palam Rvit Quia ipse habitus Scaim Nobilibus Simo
ne Turski et Josepho Niesiołowski evidentioris Testimonij ergo si
bi Adhibitis ex Requisitione Officiosa Gsi Joannis Turowski Came
rarij Trnis Visogrodiensis Tuit in Bonis Brzechowo Dni hodier
na in Actu Contenta et Ibidem Condescendens Summas quasvis
tam per G Petrum Karski Gsae Mariannae Karska in praefatis
Bonis Inscriptas quam alio quovis modo Eandem Gm Karska
Concernentem apud praedictum G Petrum Karski Ex rnibus tractu
Causae exprimentem pervenit arestavit de quo praesens Ejusdem Mtis Relatio.
ex praemissis bonis

Suscepta Manifestatio et Pti Comparitione G Casimiri Gizynski Cum G Franci
scum Gizynski fratrem suum ger
manum rne per Ipsum non modo Sum
mae Quinquaginta Tynfs actis Castr
Cuchanovicensis Feria Secunda ante
Fr Sanctae Margarethae Virginis
et Martyris anno 1748 per od G
antonium Gizynski Maiorem et Ipsius
Parentem od G annae de Konyliskie
Maiorem Matri Inscriptae velle Solu
tionis verum etiam Sortis Bonor
Gizynko post od G Joannem Gizin
ski Sterilitem de hac luce decessit
in se Maiorem erga Ipsum devolutae
Maiorem et Ipsum fratrem

Statim post facta ejusdem ad fratris
in possessionem suam apprehensio
nis usus fructus et proventus
ex lege sorte participationis re
rum Mobilium Inventariam post
Hereditatem decessum ejusdem ad fra
tris Interceptionis et usus suo
applicationis Sibi Magnitudinem
Tributionis ad Extremum equae
per ad praedictum S. fratrem
a se Magnam accomodatae et in
post pro alia Commutatae non
Certificationis Exinde Injuriationis
~~fact~~ ac aliam Pretensionem et Im
periam facta quae dolet inferna
Latur.

Kazmierz Eizynski

Suscepta manifestatio ex Personali Com
paritione Infidelis abrocham Joswo
wicz in Sole et Senioris Sinagogae
Plonscensis suo ac totius Praefatae
Sinagogae nomine Conc. Gnosos Sta
nislaum et alexandrum Sui alterius no
minis Woldowskie ratione per ipsos
omnisso Foro Judaeis praescripto le
ge se Magnam et absentem Sinago
gam ad Judicium praesens intuit
solutionis summae Conciliatio
nis Condemnationis in praefatis

negotio super se mecane et sinago
ga obtinere ~~praesumptionis~~ Cura
tionis de Cassatione itaque prae
fatae Condemnationis citi ille
galiter obtentae facta quae de
bitur in forma Latur.

[illegible]

Vidiatur hoc loco manifestatio
ex Personali Comparitione Infi
delis Abracham Jozwowicz
suo et totius sinagogae Monscenae
nomine Contra Dominos Re
vinenae et Sochocinenae tum m
m. Szydłowski Venatorem Cie
chanovienae et Perębski Capita
neum Sochocienae et hoc ratio
ne non solutionis Contributio
nis ad Synagogam Monscenae per
tinenae tum aggravationis ter
minis procet Copia extat in
productis

[illegible]

Tudm praesens Trre Plocene In Raciaz ad Oblationem. Sae Bri
gittae Czachorowska primi olim Gnesi Alberti Chyczewski Secundi
ad praesens voti G. Pauli Cywinski Consortis Regestrum rerum
Mobilium ac Inventarium Satis Pdicti G. Alberti Chyczewski primi
Mariti Derelictorum per Eanae Contem. Conscriptum manuq. Ipsi
ac Pdicti Secundi Mariti Subscriptum reproducere ad Acticanae

Actiss

adiisz prosene Jmpospana Swiopid ni Jenore Sequene Regestr
Rzeczy po nieboszczyku. SP Pana. Woyciechu Chyrzewskim
rzeju na Dobrach Chyrzewie. w Woiewodztwie Pskim Powiecie
Rzezyckim będących. Dwadzieia Mezu mezm. tak ruchomych Ja-
kowy nieruchomych. przestałych przez mnie Brygitte z Ciachow
uskich. Pierwszego tegoż miesiąca Jana. Chyrzewskiego. powtóre
go zas teraznieyszego. Jana Pawła Cywinskiego Matiensko w Pry
tomnosci tegoż Jmatienska. to iest w dzien y Swięto Swiętego
Kazimiera 4tego Marca. Roku Panskiego. A. 1690. Spisany
Budowa. Budynek w Ktorym z Nieboszczyckiem Mezem moim
Mieszkała. o Jednej Izbie z Sienia. do Zachodu a Komera do
Wschodu Stany. do Pomieszkania wiecz zdatny Szczytem ednym
na Zachod drugim na Wschod Stayacy w Chor do tego budynku.
z Południa przyszczyie z zachodnich do Sieni Drzwi proste na Bie
gunie na miesc Sieni Drzwi Podobne do Izby Drzwi na Zawiasach.
Zelaznych bez zawarcia zadnego w Izbie Kumin prosto y piec
z Formowanych Kafli Ulepione Okno iedno z drzewno Oprawne
Podłogi wtey Izbie niemasz Tylko Putap z tarcic Stary z Izby
Drzwi do Komery na Zawiasach z Szkoblem na ty Komore Puta
pu niemasz Tylko pięc Dylow na Belkach. podrzonych z tyz Komo
ry Drzwi na Dwor od Południa. na Bieguach. podle na Sieni
tak że Putap. z Dylow Ułożony poprzez Stare nieco Kumin
z Gliny ulepiony ieszcze Zdatny Za tym Budynkiem na Połnoc
Podoła o Jednym Klepisku. Stara reparacyi tak wszelakiey
y pieczu Całym potrzebuie. w Jenej zle w Szczycie ty Stodoły
ze Wschodu. Chlew z dyletkow wedle o Jednym mieszc wsch
tak zaś Szczyt u Stodoły Sierotki opasty zdrzwami na Boku
Stodoły to iest do południa Chlewek z Chrustu pomystawiany
podziurawiony Chrost prokrustuie się na nie nieddalny za
Budowa z Jednia Stodoła nie iest Opatrzona. Jnwentarz Wszelakie
Wołow Sztuk Cztery. to iest Jeden Siwy drugi Mrozaty trzeci
gniady. Czwarty Płowy tysy. z tych ieden Płowy iest dany Oycu
Referendarowi na obligi z Dusz Oyca SP Nieboszczyka Mezа Siego.
krow Sześć iedna Gniada Dwie Czerwone Czwarta płowa. Piąta Czar
na. Szosta także Płowa. z tych przedatam Czerwona Jedne na Po
chowanie Ciała Nieboszczyka. Mezа Siego y te pieniądze tak na
tez pochowanie iako y na potrzeby Dzieci Nieboszczykowskich.
wyexpensowałam. Jałowizny Szesciu Koni pięcioro to iest Kla
czow tny iedna Gniada Stara. druga Kara y ta Stara. trzecia Ka
ra Młoda. Czteroletka Koników Młodych Dwa. ieden Dwuletek Gnia
dy zas Czerniak to Koniecz na perbywanie. ile że do pracy niebardzo
zdatne. były to iest za Kara Stara Cerpany Złoty ieden. za Młoda
Kara Złotych Pięciu 30 za Koniika Wypustka Złot 22. za Dwu
letka Złot 23. gnosy pięcnascie Po Klacz Gniada z Krowiczna z Chlewa.

Swini

Suśni Ruskich Sztuk Dwanascie y Młodych Sześcien z nabytko
gorzi wganiac ale na perwszey lecaty Wiley w prozc po Smierci Nie
boszczyka meza mego. Młode pobrały Pozostały za pierwszego Me
za mego. wzieśam w Wyprawie Owiec Sztuk 20 Krow Dwie.
Wołow Kow Wypustków dwoch y pare Koni do roboty Suśni Czworo.
Dworzeg. Sześ Pościeli Kerów Dwanascie, trynasty Pojątko mezu.
Pozostałych. Sukni Lupan Granatskiego Sukna Szafirowy Stary
Wychodzony y podarty. Kontusz Pąskowy Sukna Ordynaryinego.
w Rendze Stary z Ranzany Lupan Sukna prostego. Kubrzeski także
w Rendze Stary z Ranzany Lupan Sukna prostego. Kubrzeski takie
Podchodzony ten W złotych Siedmiu dałam. Siostrzeńcu do Szafarz
stwa. Beksza Sukna Ratowego. Kirem podszyty Podchodzący Podo
stwa. Beksza Sukna Ratowego. Kirem podszyty Podchodzący Podo
bnie Sukna Prostego. Ktora także tegoż Wdowa Najemnikow Werni
bnie Sukna Prostego. Ktora także tegoż Wdowa Najemnikow Werni
ca

iako y rznych Processów przez Antecessorów Niebozczyka męża
mego y tegoż męża uiedzinych Umarłe zostaje Zasiewy Pola P.
niwa SP Jan Woyciech Chyrzewski przed Samemi Zniwa
mi Umarł Zarzym Zostały Zasiewy Ozimne y Jarzynne Sum
my przestałe pierwsza u Pana Franciszka Goszczynskiego P. Ni
borzyka Zostało się Złóż Pol 30 w Rawiczu y Mieszczanina
Woyciecha Niemczykiewicza. Złóż Pol takie 30 od Jana Mo
rakowskiego z Withowa. Dobratam Tyme 25 Brygitta z Cza
cherowskich Cyrinska Relata tymana Paweł Cyrinski iako
Mąż y Appylent Relata tymana Et hic Subinde Eadem
Brygitta z Czacherowskich przy mio od Śpr Alberty Chyrzewski Secun
dum prosens voti Śnieś Pauli Cyrinski Consens. Coram prosens Judicio
et Actis Tribus Placens in Rawicz Litter Compārens Juramentum Super.
Realem. Conscriptionem pallegati Regestr. Res Mblium ac Inventarior
facti Sumasenpti primi Manti derelictor Spr Ea Rotha. Prout Pro alle
gatum Regestrum tam res Mblium quam Immobilium Inventarior Omni
um actorum et Integra Suppellectilis Domestica Ejus od S. Alberti Chy
rzewski Primi Manti ppria Praliter Consenpsit ritulq in pjudicium
Successorum ds S. Alberti Chyrzewski primi Manti Sui Relatrix Dna et Con
sta Jesu Christi passione Ita ipsum ut premissis adjuvare in Causa Juris
gatis Jus Cyrinski pilebit Post Quam Prostatum Juribus Eadem Spr de Czacher
owskie Cyrinska offerens Originale Ejusq Regestr. pro Judicij quietacne
vskie Cyrinska offerens Originale Ejusq Regestr. pro Judicij quietacne
Deno ad se recepit. Et vi Actis Secundi Sui Manti

Brygitta z Czacherowych Cyrinska ut
Paweł Cyrinski jako Mąży Appylent ut

Jusepta Pulsatio et Personali Compari tio
ne Egnosi Bartholomej Nowakowski
one J. Tuniejum Szawłowski rationē
per ips Jumpta. aliquo ergo de Proue
mijuste Jurideze mi oppido Sie ne Jem
pse nundinas mi Presentia plan mo
nuit homine vanie Cone tionis Jui
dicij Proue opressionis aggressationis Ja
nuę Communitio nis Jus Szwarz pro
pallationis Cenere tice Jus Proube
omnipe Conetionis lesionis dela
mationis inedium nonegne mpe
dimenti abiectionis se alien Ju
risq mquietationibus probane
porationis exmde Ore legis

regni processionis ac sui Proanae
injuriationis facto quae dabi-
tur informatio.

Bartlomiej Nadratowski

Actum in Raciąż in Terminis
Communibus Terrestribus Plo-
censibus Districtuum Raciązi-
ensis Simul et Plonscensis Feria
Tertia post Dominicam Quinqua-
gesimae proxima scilicet Die
octava mensis Februarij Anno
Domini Millesimo Septingente-
simo Octuagesimo Celebratis

Videatur hoc loco oblata denunti-
ationis Causarum Judicatarum a Judi-
cio praesenti ad Consilium permanens
departamentumque Justitiae facta
manuque M. Gabrielis Karwosiecki
Judicii loci praesenti propria sub-
scripto prout originale ejus extat
in productis

Actum in Bilsko in Po
sitione actorum Terrestri
um Plocensium Vigore Le
gis in Diem hodiernam
Incidenti Feria Secunda
post Dominicam Miseri
cordiae Proxima Scilicet
Die decima mensis apri
bi Anno Domini Mille
simo Septingentesimo
Octuagesimo

Coram MM Francisco
a Ciołkowo Ciołkowski No
tario Bonaventura Ciol
kowski et Michaele Milo
bedzki Cameranijs Terrestri
bus Plocen

Suscepta Manifestatio ex Pte
Comparitione Gs Mariannae Dzw
broska od S Jacobi Stepkowski
relictae Contis Viduae Matris et
Magdalenae ~~Virginis~~ Stepko
ska Virginis Innuptae filiae et
quae filiae in assia Matris in
et Cz SS Joannem Karwowski
et annam Stepkoska Conjugis
Generum et Socerum filiam et So
rorem suos rne per Ipsi Sin
gulariter tamen Karwowski

Generum

Generum et Locorum Initis in
anno elapso 1779 Circa Festa
Solennia Sacri Pentecosten cum
sua Conte Maan Matris filia ma
trimonij Votis Totalis Substantiae
fatis praenominati od S Jacobi Ste
plowski Maanc Mariti et Paren
tis derelictae Summis Maanc
Matris obnoxiae vi et violenter
in possessionem suam apprehen
sionis de Eadem Substantia Ma
nifestanc Expulsionis Inventa
rior ut pote unius paris bovum
vaccarum Trium frumentorum varij
grani ac rerum Mobilium Interceptionis usufru
ctu et proventu privationis vi
ctu et amictu Suae Maan Matri
in provecta aetate existentis
nolle Suppeditationis nec pro
visionis a Summis per totius
dictum od S Jacobum Steplo
wski Maanc Maritum et Pa
rentem Manifestantibus
tam Matri quam filiae diver
si modo Coram actis Castrae
Plocae Inscriptis ad Summam Mille
Septingentorum Triginta Sex Tyne
ad quandam Intercisam nuptialem
praejudiciosam Maan Matris
superinductionis deinde

excedentibus provenientium nolle
pensitationis utrarq Maar sine
modo vivendi et sustentationis sui
relictionis Exinde Injuriationis
Quare Maantes de Vindicatione
Suar Injuriar ac nullitate et
Invaliditate quae Intercisae
nuptialis Circa Iniunda per S Kar
wesky cum Sualente Matrimonij
foedera cum praejudicio Maarum
procuratae et a Maar Matre Libe
rar Ignara emunctae Maatq quae
facta dabit in forma Latior.

Marianna z Dybrowskich Ste
phoskart
Magdalena Stephoskart

Suscepta Maatio ex Pli Corpo
ritione S Valentini Cieslinsky Bon
Krayckowo Tenutarij Possessoris
Suo et [illegible] M Capitani Mli
cky Pincernae Plac Cod Bonkray
kowo Haeredis nne Cy S Alber
tum Smardecuski me per Ips In
ventariar ac rer Mobilium Lae
Margarethae pro Lea apolonia
de Bonis Molenk Subdita L Lau
rentio Ips Subdito in Consulium
data Commutatae propriar nolle
extraditionis quinimo apud se
detentionis

detentionis usus fructus et pro-
ventus ab Inventarijs privationes
ac alias Injurias factas quae dabitur in
terno Latior

Walenty Cieslinski

Suscepta Manifestatio ex Pro-
Comparitione Fidelium Jacob
Herszkowicz et Janus Wołkowicz
Judaeorum et Mercatorum ac Incolarum Dro-
cinensium Coram M. Joannem Wilczewski
Subdapiferum Wisnensem atque Mini-
sterialem Rni Gnalem Providum Petrum
Kawalczyk de Villa Łysakowo au-
thum et Juratum rne per Ips et quidem
M. Wilczewski Supraserum Mlis
Kawalczyk de Łysakowo ad acta
Castri Bocki in Mława Sweata Con-
ductionis Illius ad falsae reco-
gnoscendae Relationem Citatio-
nis pro Judicijs Tribunalitijs
Rni Petricoviensis in ordine Exper-
tationis Decreti Executivi ac vi
in fundamento Decreti Terrestri
Zawskiensis Injunctae Solutionis
Summae Pretitae a Manifestantibus praetensae Con-
tumacialiter Prolati ~~ex~~ processus
illegaliter obtenti Servientis ex parte Ips
Cum suis Manifestantibus et alios ~~jure~~
~~[illegible]~~ ab aliquot annis de
Et per quosdam suas Delegatas Personas
mortuas

Bledzewko ac Sortium in Zglenice
magna atq Molendini in Dobacze
wo in Fluvio wkrwa Lite haeredis fi
lius ex od M Theressia Lasocka pere
atus suo et MM Antonij Exercitus
Borussiae Capitanei et Francisci
fratrum suorum germanorum nomine quam
primum resignationem Coram actis
Castrensibus Plocensibus Feria Tertia in Vigi
lia Festi S Thomae apostoli anno
Millesimo Septingentesimo Quadra
gesimo Sexto per Eundem od M Anto
nium Zglenicki Parentem in rem
od M Gaspari Zglenicki Tribuni
Supremi filij sui ex primitivo Ma
trimonij Thoro cum od M Theressia
Marowicka pereati Matrem et
alias fratrum fratris naturalem
Juris Super Bona praemissa Ble
dzewo Bledzewko ac Sortes in Zgle
nice atq Molendinum in Dobacze
wo fluvio wkrwa Litem recogni
tam ac Complanationem in Bo
brownicki die decima nona Julij
in anno 1748 inter Eundem od Pa
rentem et praefatum od filium
M Gasparum praejudiciose Subse
cutas Laesionem Juris naturae ac
summam Injuriam in se praeferen
ad manus habere voluerit de Sta
tu et Situ Eorum ac Valore Eorum
Bonorum Parentalium bene Infor
matus

Informatus extiterit ad statum
Cons. MM. Antonium ex ob. Mesu
minska Mariannam M. Pelicho
wski Tribuni Zuppari Vissogrodi
Centen. ex ob. M. Glinowiecka
Franciscum Joannem Annam et
Constantiam Virgines Innuptas
ex M. Barbara Borowska ob.
praememorati M. Gaspari Zgle
nicki Tribuni Supremi filius et
filias in Trino Connubio procre
atos Maan. et absen. Filiastros
et filiastras Zglenickie atq.
Cond. M. Barbaram Borowska
altiusdicti M. Gaspari Zglenicki
Tribuni Supremi Relictam Con
sortem Viduam Suprascripti
Br. Bledzewo Bledzewko ac
Sortium in Zglenice magna
atq. Molendini in Dobaczewo
~~[illegible]~~ Possessores Ma
nifestatus est idq. in Eo Quia
Idem ob. M. Gaspar Zglenicki Tri
bunus Supremus Ipsorum Maritus et
Parens Maan. et absen. fratrum
frater natu major Cum Stante
Sui Manifestan. et absen. fratrum
Minorennitate Cum
primus aetatis Suae perfectos
attigerit annos de Suoq. Statu
Consulendo

Consulendo Foedera Matrimonij
cum ad M. Suminska primitiva
sua Corte Contrahere Silimeo
proposuerit propterq Citiora asse
quendi in Suis Desiderijs Ma
trimonij vota ad M. Antonium
Zglenicki suum et Magnae ac
obseruandae fratrum Parentem ad re
cognoscendum super praefata
Bona Bledzewo Bledzewko ac
Fortes in Zglenice magna tum
Molendinum in fluvio wkrwa
plusquam Septuaginta Millia
florenorum Polonicalium sine praeceden
te Contractu et Constituto pre
tio ~~resignationem~~ Coram actis
Castrensibus Plocensibus resignationem Suis
Sollicitationibus et persuasio
nibus Sinistris Superinduxit
ac Post Complanationem Superi
us de die et anno expressam in
ordine liquidationis onerum in
hisce Bonis Parentalibus se se
extendere plus vel minus Vigin
ti duorum Millium florenorum Polonicalium excedens
Substantiam tamen Parentalem
nec in ~~medietate~~ tertia parte aggravare inter
se et ad M. Parentem Conficere
procuravit Sicq per praemissas
Transactiones cum praejudicio
et Evidenti Injuria Laesioneq
Juri naturae favore Suis Confectas
in possessione praenominatorum Bonorum
Parentalium

Maare et alsem Intercessorum
to modo Subsistere vel Septum
Vindicationes proventuum ex
Bonis ~~[illegible]~~ per Ipsos posses
sis provenientium atque de Subse
quenda Exdivisione supra de
scriptorum Bonorum Iterum atque Iterum
suo et quo supra nunc Maiestatis Sal
va Gusae Maiestatis auctione
melioratione in toto reservata
et praecusto dicta facultate.

Jakub Zglinecki m.p.

Suscepta Manifestatio ex Plica
paritione G. Pauli Zołtowski Regentis
Loci praesentis M. Josephi Szczytt Succa
merarij Laerae Regiae Maiestatis Bonorum
Mączenino magna haeredis Specie
~~[illegible]~~ aliter Inscripti Plenitudinis no
mine Gusae M. Szczytt Principa
lis Suj Cum M. Petrum Cuszewski
Vexillifeniae Halicien. anteactum
Bonorum Mączenino Haeredem
M. Szczytt Jurisdatorem ratione
per Ipsos documentorum ad Bona
Mączenino ~~spectantes~~ per Ipsos
Suprascripto M. Szczytt resigna
tos spectantes, put se Contractu
resignatorio obligaverat in to
to nolle extraditionis praeci
pue

52

precipue tamen Contractuum unius
inter od. G. Albertum Jaroszewski
ab una et od. M. Sigismundum
Cieszewski Vexilliferum Halicen.
Ipsum Parentem parte ab altera
in quo onera in Bonis Mecze-
nino pro tunc extantia specificant
alterius inter Ipsum cum eius
fratribus respectu haereditatis
Br. Mecznino Confectorum
apud se detentionis per id Sum-
mae ultra onera per Ipsum Paren-
tem ad depertandam circa acqui-
sitionem Br. in se assumpta
Creditoribus exolutae ad Successo-
res od. G. Alberti Jaroszewski
~~[illegible]~~ regulantis Extradi-
ctionis in Contractu nunc per
Ipsum apud se detento Cautae ab
Ipsis Successoribus Jaroszewianis
repetere debitae per Ipsum autem
Mfcum Szczyt Cessae Vindica-
tionis praepeditionis Exinde In-
juriationis ac aliarum Injuri-
arum facta quae dolet in for-
ma Latior.

P. Zeltowski R.T.P.

G. Antonius

G. Antonius Korzybski Bonor. Go
slice et Czacheino cum attinen. Econo
mus suo ac nomine et ex Speciali
Comisso MM Josephi Szczytt Succa
merarij Sacrae Regiae Majestatis
et Teclae De Matusiewicze ad M. Jo
sephi Matusiewicz Dapiferi Bre
sten. Lithvaniae filiae alias in vicem
Conjugum Bonor. Eorum Goslice Czachei
no et Sortium in Konary aliorumque Hae
redum et Possessor. Principalium
suor. Cum Perillustres Rndssimos
Praelatos Canonicos Collegiatae
Plocen. ac totum Reverendissimum
Capitulum ejusdem Collegiatae Plo
cen. Bonor. Drwaly Bonis Supra
scriptis Czacheino et Konary MM
Szczytow haereditarijs Contiguor.
Vigore Jurium suor. Possessores atque
Subditos de Gsdem Bonis Drwaly
Maatus est Idque ex eo Quia Quamvis
si Reverendissimo Capitulo Insi
gnis Collegiatae Plocen. notum sit
quod ab aliquot annis plusquam
viginti propter formandum Rndssimo
Capitulo Collegiatae Plocen. poses
sionem anteacti Bonor. Drwaly
Tenutarij Possessores ut pote Bg.
Woznicki et Kozłowscy atque Subdi
ti de Gsdem Bonis Drwaly perilla
tam forti manu ad M. Theresiae
de Kempskie Matusiewiczowa
Capitaneae Stolnicae Bonor. Eorum
et proprietarios Dominos

Czacheino et Sortiu in Konary
hæredissæ M. Szczytowa avid. put
quærelæ Conn. Testanæ violenti
am agros nuncupatos Lasek ad
Bona Czacheino ab antiquo spectan
in uno tantum anno Coarare et
Conseminare præsumpserunt ~~ad~~
~~et~~ prata Inventarijs ut Inter
vicinitates Contigit Compacula
runt Inventaria Subditis Cza
cheinæ ad forestam abagerunt
Subditos Czacheinæ Conjacu
larunt Concusserunt alias
violentias peregerunt ad Ap
positionem vero ejusdem ad M.
Matusiewiczowa Capitaneæ
Stolilicæ Inseminationes per
vim in agros Czacheinæ Impor
tatæ per Tenutarios Possessores
Br. Drwały non Collectæ Inventaria e fore
sta dimissa extiterunt in post
vero ~~[illegible]~~ Ijdem Possessores Tenu
tarij ac Subditi Br. Drwały per
suasionibus et remonstratio
nibus aliænæ hæreditatis Conci
cti a violento usu et præsum
pta possessione agrorum Czacheinæ
sese abstinuerunt, et a violen
tijs faciendis Cessarunt, et am
plius Suprascriptos agros Coa
rare et Conseminare ausi non
fuerunt, Quinimo hisce agris

Subditi

Subditi Czacheinę liberę pro pascuis utebant
prata autem sine ulla controver
sia ab aevo indisputabilia in pa
cifica possessione Br. Czacheino
semper extabant ~~et extant~~ et
tareq debent attamen Perillu
stres Rndssimi Praelati Canonici
Collegiatae Plocensis cum suo toto
Capitulo modo primum in an
no 1778 sumendo sibi hoc
agrorum Czacheinę usurpativam
proprietatem Subditis Drwa
lensibus mentionatos agros
pro pascuis Czacheinę usitatos
dictos Lasek coarare et avena
conseminare demandarunt et
per vim in agros alienae haeredi
tatis sese ingesserunt, prata
Czacheinę sigillis obsignare prae
sumpserunt, post haec peracta
cum Suis Maiorum Principales insi
mul secum Maiorante Ipsis Trnum
pro violenta occupatione coara
tione conseminationeq agrorum Czacheinę dictorum La
sek ac poenis constitutionem an
ni 1768 descriptis ad Judm prae
sens Terrae Plocensis instituerunt
Decretumq concessae dilationis
inquisitionis in exportarunt
Ipsi autem Perillustres Rndssi
mi Canonici Collegiatae Plocensis
Subditos suos de bonis Drwalensibus
Sibi Maiorum et MM Principalibus invidos et of
fensos agrorum et pascuorum alienae haereditatis cupientes

post Concessam Dilationem Inqui
sitionis ad deponenda Testimonia
Conduxerunt ex quibus Conductis et de
positis Testimonijs Decretum favere
sui [illegible] Judicio Lucrati sunt quo
Decreto circa possessionem Licet per
suprascriptos modos et violentos actus
Tenutarior Possessor Br. Drwaty Sibi as
sumptam mentionatam agrorum La
sek ad subsequendam dislimitatio
nem Br. Czacheino cum Bonis Drwaty
relicti et ab omni penalitate pro
violentijs demerita eliberati exti
terunt Summumque damnum et Inju
riam Haeredibus Br. Czacheino per
id Intulerunt et in Expensas Induxe
runt non Contentando se his Injurijs
Maiorum Principalibus illatis quinimo
majora Majoribus addendo dum et quan
do post suprascriptum Decretum in
Judicio praesentem Ferri Ploce in Partem
sui ~~[illegible]~~
cum Summo praejudicio Maiorum Prin
cipalium expertatum ultra supra
expressos agros adeptos appropriatos
et talibus modis et medijs ~~[illegible]~~
ut praemissum est ad possessionem Eorum
deventes recentissime et noviter
prata Czacheinez nulli Controversiae
subjecta Consulto Subditis Coarare
disposuerunt Eaque Conseminare Inten
dunt et per vim Bonis prata Czacheinez
se se Ingerunt et appropriare Student
Quare Maiores ne per tales actus et
Subtiles modos Rndissimum Capitu
lum Collegiatae Ploce in alienam hae
reditatem se se Ingerere et sibi posses
sionem alienorum fundorum ad Bona Drwa
ty aliquomodo formare praesumat
~~[illegible]~~ fundosque Czacheinenses ad Bona
Drwaty avellere videatur Haeredes autem
Eultenorem in fundis suis ne patiantur
E Br. Czacheina

Injuria

Injuriam de Insubsistentia ejusdem Decreti gravaminosi et possessionem fundorum Cenchiney ad subsequendam dislimitationem Br. Injuste Ipsius designantis et Inquisitionum praejudiciosarum quo ad fundos eductos de recuperationeque Corporis agrorum et pratorum Listendo Principales suos Circa proprietatem Corporis fundorum Iterum atque Iterum suo et quo supra nunc Maiestatis Salva ejusdem manifestationis auctione melioratione in toto reservata et praeeustodita facultate in anno elapso 1779 Plati

Antoni Korzybski vt

G. Paulus Zeltowski Regens Loci praesens MM. Josephi Szczyttow Sue camerarii Sacrae Regiae Maiestatis et Teclae Matusiewiczowna Conjugum Sortium Br. Dębroski et aliorum Haeredum et Possessorum Specialiter Inscriptis Plenipotentiis ~~[illegible]~~ nomine Corporis MM. Szczyttow Principalium suorum ~~[illegible]~~ et G. Antonij Korzybski Br. Praefatorum MM. Szczyttow Haereditarium aliorum Oeconomi Coram G. Adamum Sabbam Jezewski Manifestatus est Idque in Eo Quia Idem G. Jezewski dum et quando ~~[illegible]~~ in anno elapso 1779 ~~[illegible]~~ pro ademptione Coaratione Conseminatione appropriationeque agrorum arearum ex Parte MM. Szczyttow Principalium et G. Korzybski Eorum Oeconomi per Trnos ad Judicium praesens editos Concitatus fuerit In Eadem Causa uti ex re volenti modo Coarationis Conseminationis appropriationisque et fructificationis fundorum MMr. Ex Injungenda ad fundum Condescendent

Szczyttow

Szczytłow hæreditas Iusta Contenta
Trnz Condescensio ad fundum Bonor
Dąbrosk emanari debuerat propter
quam obumbrationem Causæ et
ne Injuria per ipsum in fundi MM
Szczytłow hæreditas illata per rai
sionem Judicialem patetice de
monstret facto eum Causa huic
ptunc procuratore Condictamine
pro loco Condescensionis designatæ
Decretum Concessæ Dilationis
Inquisitionis ex Compulsu Ipsi ad malam Informa
tionem et Sinistram ~~Procuratoris~~ proferri Cura
vit et hanc ad emptionem et
appropriationem fundorum per id
supprimere nititur Quare Ma
nifestans de melioratione Ejusd
Decreti Concessæ dilationis In
quisitionis ad malam Informa
tionem Inter suj Mag Princi
palem et Szczytłowsk ab una
et ipsa parte ab altera in Judicio
Præsentati Injungendaq ad fun
dum Bonor Dąbrosk Condescen
sione Iter Iterq Mag

P. Zołtowsky R.P.

Videatur hoc loco Oblata. Decreti in Judicijs Curialibus Inter
Infideles Wołek Aronowicz Parentem et Aron Wulkowicz Filium
Judæum Drobinense ab Una, cu Leyba Jozefowicz Itiæ Judæum Drobinen
Parte ab altera per Celsissimum et Excellentissimum Michaelem
Czertwertynski Capitaneum Tuszynense prolati manuq ipsi propria
Subscripti pro ut Originale Ejusd Dni extat in prædictis

Actum in Bilsko

Actum in Bilsko in Positione
actorum Terrestrium Plocensi
um Sabbatho post Domini
cam Misericordiae Proximo
Scilicet die decima quinta
mensis aprilis Anno Domini
Millesimo Septingentesimo
Octuagesimo.

Videatur hoc loco Relatio extra
ditae Citationis per Judicij praeter
Termini Plocensis hierin Bilsko Celebrandi
exporte MM Lucae Moszynski sub
dapiferi Radomiensis et Simphoresiae
de Niszczyckie Conjugum ac alium
GG Paulum Starorypienski Jacobum
et Mathiam et Michaelem Zukowskie
Miłodrowskie Kotankowski ac alios
per MNGP Martinum Nawalk de
Machcino authum et Juratum re
cognitae prout extat in ductis

G Joannes Roman Sortis super Bo
nis Bronowo Cmethonum dictae Ostro
wszczyzna a M Joanne Milicki Tribu
no Plus Plocensi avunculo suo quaesitae
Haeres in et G G Lucam Cieslinski
Burgrabium Castri Plocensis et Perillu
stris Rndissimi Felicis Cieslinski
Canonici Cath Plocensis Filiastrum
ac Thaddaeum Przedpełski Sortis
praenominatae Suj Comparen

hæreditas nullo Jure possessores
atq Mariannam Mlicka primiod
Joannis Kowalewski Secundi et
post voti od Casimiri Roman
Relictam Contem Viduam Ma
trem Suam prædicta omnimoda
quæ a filijs ~~Præd~~ Matri præstari
debet ~~delicta obrumpentia~~ reve
rentia Moatus est Idq in Eo
Qua quamvis od Perillustris
Rndissimus Felix Cieslinski
Canonicus Cathe Plocz ejusd
Cieslinski Patruus benesci
verit quod M Joannes Mlicki
Tribunus Plocz Suprascriptæ
Maanz Matris frater germa
nus Maanz autem avunculus
in Magno Ducatu Lithva
niæ invita extat Sertisq Suæ
dictæ Ostrowszczyzna in Bonis
Bronowo Sibi Sit hæres fratresq
in Substantia radicali Sive Suc
cessiva hæreditarie Sorores
autem a fratribus mente Legis
exdationem petere debent atta
men Is Idq od Rndissimus Cieslin
ski Suprafatam Maanz Matrem
ad Transactiones præjudiciosas
Legi Contrarias in tuitu demissæ

demissae haereditatis totius dictae Sor
tis Ostrowszczyzna Caput mentio
nati M. Joannis Mlicki Tribuni Plo
cae Jure Successivo Concernens per
suasionibus suis Sinistris Super
induxit procuratis itaque pro re sui
Transactionibus Legitimis Eandem
Sortem Cum aliis Sortibus in Per
sonam praememorato G. Cieslinski
Tekastro suo abresignavit Gus
denique Cieslinski hanc Sortem
cum aliis G. Przedpelski Jure obli
gatorio in possessionem dimisit
taliterque ~~[illegible]~~ ex Sorte praemis
sa nunc sui Maan haereditaria
~~[illegible]~~ usum fructum et proven
tum non modo ad Perillustris
Rndissimus Canonicus Cath. Plocz
nulliter invita sui percipiebat
verum et GG. Cieslinski et Przed
pelski adhuc tempus perci
pere non desinunt Quare Ma
nifestans de nullitate et Invali
ditate Earum Transactionum per
Maam Matrem pro re ad Perillu
stris Rndissimi Cieslinski Super
Sortem Ostrowszczyzna nullo Jure ~~[illegible]~~
recognitam aliamque in post quarum
actuum cum evidenti praejudicio et subsequenti

nullam vim ac robur habere
valentium semperq Cassabilium
ac Vindicatione proventuum in
delite perceptorum et aliarum inju
narum per praemissa omnia illa
tarum Manifestarum salva quod
Maanus auctione meliorato
ne in toto reservata

Jan Roman

Suscepta Protestatio ex Pti Com
paritione Mlis Rmi Gnalis Pro
vidi Stanislai Wygodny de Cetni
no authi et Jurati Cori G Matthi
am Dobrenieckij rne per Ipsum suj
protestanti munus officij Suj mi
nisterialiatus Exercendo Citatio
nem Literatam Sigillatam pro Ju
dicijs praesentibus in Bilsko Cele
brandis Servitij ad Bona Mio
dusy Feria quinta praesentis septi
mana domumq Ipsius ex Par
te Ipsum G Biallosterska Conc
Ipsum exportantis et posita
in domo ejus Citatione domum suam
revertenti in Campis Bonorum Mio
dusy assecutionis assecuti in via
publica Infestationis oppressionis
Concussionis aliquoties protrusionis
ad recipiendum Citationem in domo
Ipsius per se protestatur ex parte requirentis

possidem

positam omnino velle Coactionis et
oppressionibus in persona pro testes per
actis Stimulationis Exinde Leges
Rni processionis et poenarum de Securi
tate Ministerialium munus Suum
Ministerialiter Exercentium Tan
citarum Succulitionis ac aliarum op
pressionum et Inconvenientium
facta quae dalitur in forma La
tior.

Stanisław Wygodny
woźny

Actum in Bilsko in Positio
ne actorum Terrestrium Plo
censium Feria Secunda post
Dominicam Jubilate Proxi
ma Scilicet die decima Se
ptima mensis aprilis an
no Domini Millesimo Se
ptingentesimo Octuagesimo

videatur hac loco Relatio extradi
tae Citationis pro Judicijs Terrestribus
Ciechanoviensibus Servae ex parte Jose
phi Gawarecki Camerarij Terrestris Vi
sagradensis Coram Celsissimos Principes Cre
twertynskie Conjuges ac MM Skarbki
Castellanicz Lunivladislaviensis atque Bonae
Dyolin Haeredes atque Joannem Zaleski
Sebastianum Kozłowski Tenutarios Rzeszo
wiensem Infidelem Harsecki Silvicensem per
MRPP Joannem Stofiecki de Lempino Ambitum
recognitum pro extatis producti

Suscepta Ma Protestatio ex Pti
Compartione G Constantini Mierzen
ski Cen G Cujusvis nominis Bone
aski rne per Ipsum tempore certo non pridem
praeterito Bonor Malanowko po
sessioni Protestare Subjecter Cum
Cam barda longiori Ivo absente pro
ture domi ptestare inequitatio
nis Superinequitando et ad au
lam ptestaq Condescendendo Ca
nis venatici alias ogare pte
stare pprij violenter Interce
ptionis Exinde metae legis
transgressionis et poenar Suc
cubitionis ac aliar Inconveni
entiam facta quae dalit in for
ma Latur

Konstanty Mnie-
rzynski

G Antonius Trzcinski Sanus Rndo
Rnb Qua Ipse EG Josephum Trzcin
ski filium Suum Adamum Milodro
wski Bonaventuram Ciołkowski Pau
lum Zołtowski Mathaeum Krzyżko
ski Mathiam Mazowiecki Hiacin
thum Przedpełski Petrum Rudo
ski Josephum Łosowski Josephum
et Felicianum Lempickie Lau
rentium Sokolnicki ejusdem nnis
Bromierski Mathiam Starczewski
Antonium Czerminski Stanisla
um Ligowski Josephum Mysłakowski
Petrum Kozicki Dismam Cieklin
ski Bonifacium Kotarski Fran
ciscum Sniechowski Ignatium
et Bonaventuram Lasockie

Simonem

Simonem Czerminsky in suos veros
et legitimos filium autem Rntis spe
cialem Plenipotentes eligit Con
stituit ac solenniter ordinat dans
et Concedens Ipsi Plenipotentibus
suis plenariam facultatem et omni
modam absolutamque potestatem
Causas suas Judiciarias gl̃r
omnes et singulas in Judicio quo
vis vel officio Rm̃ majoris mino
risve Subsellij Cum quibuscunque
Personis et occasione quarum in Inter
venientiam tam ex actoratu quam
reatu vertentes et agitandas tuendi
defendendi promovendi processus
Instituendi Instituti ad finalem Ju
ni gradum deducendi Comparitio
nes Inscribendi Decreta suscipi
endi et Exportandi a Contrarijs
appellandi Juramenta attentandi
poenas Judiciarias levandi de leva
tis quietandi Executiones urgen
di Intromissiones in Bona offe
rendi Solimet 9 Josepho Trzcin
sky Rntis filio et Speciali Pleni
potenti Summas quasvis a quibus
cunque Personis Decretis quibusvis
adjudicatas et adjudicandas recipi
endi de receptis nnẽ Rntis qui
etandi Si vero persolutae non
fuerint rigores Decretorum extenden
di Manifestationes Cum publica
tionibus faciendi Relationes

ad Capanae servae approbandi alias
Plentes Gles in locum sui substi
tuendi Caeteraq munia veres
ac Ltmes specialeraq Plenipo
tentes Concernen delito Legis tra
ctu et ordine peragendi et Exe
quendi promittens et Inscribens
se quidquid per Eosd Plentes
gestum factum Constitutum ve
fuerit pro Ratho et Grato Su
scepturum Quam quidem Pleni
potentiam Idem G Recognoscens
ad Sexennium Integrum dura
turam roburq suum ac vele
ren habituram vult ac pre
sens declarat hac sua Pro re
cognitione praemissa formam

Antoni Rawicz Trzcinski mpp

G Nicolaus Zaleski Sortium Bo
nor Mitodrez magne et Parvae ac
Kamionki obligatorius Possessor
Cum EG Antonium Valentinum et
Stanislaum fratres Inter se ger
manos Patruos Mathaeum et Mi
chaelem Filiastrum Mitodrosiae
Eadem Sortium Haeredes Maatus
est Idq ex eo Quia Idem Maans
Quamvis Contractu vitiis tu obli
gationis Supra scripti Sortium
Plenae die 27 Julij anno 1777
Inter se

Inter se Manifestaq ab una et
ipsa parte ab altera pro Sum
ma Duorum Millium ~~Ducentorum~~ octingentorum triginta
unius fl. Pol. et grossorum viginti duorum
Conscripto et actis Cr. Ptoq. Ia 2da
post Fm Divae Annae Genitricis Glori
ssimae Virginis Mariae Eodem anno
roborato provisionem a Summa
octingentorum fl. Pol. Ecclesiae Do
brinae in hisce Sortibus Inscripta
provenienq ultra Summam Du
orum Millium ~~Ducentorum~~ octingentorum
triginta unius fl. grossorum viginti
duorum in obligationem alias pa
cificationem oneris Ex Bobro
wskich expositam pendendam
in se assumpserit Cum vero
proventus ex hisce Sortibus ~~per~~ exi
~~ceptus~~ quo nullo modo provisioni a
Summa in obligationem expo
sita provenienti Correspondere
potest Id Circo Suus Maiorum
hanece provisionem a Summa
octingentorum fl. Pol. Ecclesiastica
Stante Sui obligatoria possessio
ne ~~[illegible]~~ persolvere non valet
De Diligentiaq in praemissis ac
promptitudine levationis Summae
in obligationem Sortium expositae
Dimissionisq Ipsorum Sortium post
levatam Summam ~~nullitatis~~ ade Impossibilia

puncto Contractus quo ad pendenciam
Ecclesiae Dobrinensis provisionem ~~Suffer~~
~~[illegible]~~ Satisfactionis tam in indicatione
praetensionum Mag.

Mikołay Zaleski

Suscepta Protestatio et Pro Comparitio
ne G. Ignatij Białłoskorski Cum GG. Ada
mum Modlek Zyleniecki et Eleono
ram Suczkowska Inicem Conjuges
Albertum Zyleniecki et Franciscam
Łukowska Illae Conjuges pro me per Ipsum
et quae GG. Adamum Zyleniecki
tempore Judiciorum praesentium
ante acta Cadentia hic in Supra
Celebratorum non attenta Securi
tate Eorundem Judiciorum Legibus prae
cauta sui protestan laesionis
diffamationis per omnes vero
tam in Bonis Zuli quam in alijs
locis multotionis verbis Ignomi
niosissimis affectionis disgusti
bus satiationis dishonoratio
nis honoris prostitutionis Exinde
metae Legis transgressionis acclamationis
laesionum et inconvenientiam
facta quae dabitur in forma Latior
per Joannem Łukowski [illegible]

J. Białłoskorski mpp
Pro

Videantur hoc loco Literae Universales
a Sacra Regia Matte et Consilio permanenti
in ordine eliminationis actuum
Conspirationis Barensis emanatae
manu Serenissimi Regis subscriptae Sigillo
Cancellariae [illegible] Typo Impressae
[illegible] originale extat [illegible]

Suscepta Manifestatio et Pte Comparitione
G Pauli Zołtowski Vice Notarij Terris Pbus
Br Bębnowo Haeredis Cq Gs Franciscum
et Bartholomaeum Nichil fratres In
ter se germanos Dominos ac L Adamum
de Bonis Bojanowo Subditum Eorum alias
per Ipsos et quidem Subditum L Gregorij
Sutoris Generi ~~[illegible]~~ Suj de Bonis Bę
bnowo Maiorum Haeredum Subditi Una
cum Uxore ac liberis ab annis duobus
de nocte eductionis et expilationis Eorum
Maiorum Subditorum cum rebus Eorum occulte
per aliquot dies ~~apud~~ se Conservatio
nis in post vero praefatorum Subditorum
in fugam Expeditionis et in remotio
ra Loca transvectionis Equae Gusae
L Gregorij propriae apud quendam Sub
ditum in Bonis Stroszcino relictae
in anno proxime elapso receptionis
et Eiusdem L Gregorio ad Ipsos advenienti
Tributionis de Eodem L Gregorio ac fugo
totius quotidie apud Ipsos Commoranti Ma
nifestanti non notificationis per Gs
vero Nichil de tali progressu Suj Sub
diti notitiam habentes Eiusdem non Istu
piationis ~~[illegible]~~ per omnes
vero Maiorum Injuriationis Laboribus
a Subditis provenientibus privatio
nis ac pro suo progressu poenarum Suae
cultionis de Irrogandae Super Ipsos poenis
ac Injungenda Statutione L Gregorij
cum Uxore et pugnillis ~~[illegible]~~ quae
facta dolet in forma Labeor.

P Zołtowski VNZP

Actum in Sepre in Positione
actorum Terrestrium Plocensium
Vigore Legis in Diem hodier
nam Incidentibus Feria Tertia
post Dominicam Jubilate Pro
xima Scilicet die decima
octava mensis aprilis an
no Domini Millesimo Septin
gentesimo octuagesimo.

Eius Ignatius Białłoskorski in
et Cen. SS. Albertum et Franciscam
Łukowska Conjuges Parentes alber
tum filium dictos Byski Adamum
Modlek et Eleonaram de Swierko
chie Itidem Conjuges Iglenickie Ma
nifestatus est Idq in Eo Quia Ipsi
Scientes per optime quod suus
Manifestans in Taberna Bonor
Zołtowo Zuły tempore rixarum Inter
Ipsi et alios SS. Iglenickie Łukowskie
et Paprocki Intuitu Canis Exortarum
non reperiebat modo primum Cum
jam supra scripta SS. Iglenicey cum
alijs SS. Iglenickie Łukowskie ac
Paprocki domum recta per Villam
~~Vill~~ Via redeuntibus obsessa
Quae via tumultum et Confli
ctum Inter se fecerint tunc

temporis

temperi manifestans ~~[illegible]~~ ~~[illegible]~~ non causa ali-
cui quopiam nocendi sed solum modo
defendendi illi advenerit. Eosque tu-
multum excitantes ut desistant
a simultaneis violentijs persua-
sionibus suis ~~longe~~ procul a tumultu stan-
do stimulaverit et tumultum
hunc sedaverit feminas nobili-
tares ne se in vires conflictum
facientes immiscerent et ne ali-
quam in corpore et salute patien-
tur injuriam animaverit nullam
occasionem ad rixas et contentio-
nes inter ipsos exortas dederit qui-
nimo pacifice se gerendo ad nullas
violentias se se immiscuerit, nec
verbum aliquot molestum cuipi-
am dixerit, nec hortophorium
SS. Zglenickich invaserit nec quem-
quam percutiendi et quomodo vul-
nerandi intentionem habuerit, in
premissis nec mente nec opere
cum ipsos peccaverit, ideo conscius
existens sua innocentia nullas
querelas ab ipso cum se factas
ac litigia iuris cum ipso speram
~~[illegible]~~ tempestivas querelas de sui
indebita circumscriptione injustas
vexa ac intuitu suae injuriae cum
ipso non interposuerit, attamen
ipsi se manifestarunt ~~[illegible]~~ cum
SS. Zglenickie Lukowskie Paprocki

Kowerowskie

Kaierowskie in processum ad Judn pre
tens. ~~Institutum~~ respectu quarundam violen
tiarum Institutum indebite involverunt
et post concessam Dilationem Inquisiti
onis Testes ad perhibenda Testimonia
sibi Manifestam nimis offenses in eodem
nonnullos malevolos, et Inquisitiones
absente pro tunc Manifestam ob debili
tatem causam non attentam solum
modo Comparitionem per amicum In
petratum scribente hocce in Judi
cio Testibus suprascriptis offensis
ex quibus unus post depositionem
Testimonij sui cum his verbis con
stavit na nogach ten stawiał
Panow Zyleniewskich ale też con
doluczył ten do Zuczył mowem
nieprzyiacielem sese audiri dedit
sine emundatione maam uti Scor
sivum actoratum respectu repro
bationis ~~[illegible]~~ sibi Maam objectorum habentis
eduxerunt, ex quibus Testimoni
is Testium Maam Inclitorum Decre
cretum Judicij praesens Feria Quin
ta post Fm Conversionis S. Pauli
anno praesenti hic in Supremo pro
ferri Curarunt et in poenalita
tes se Manifestam Innocum In
duxerunt Suus autem Manife
stans in actoratu suo Scorsim
et praeposterius Ipsum Instituto Licet
cum actoratu Ipsum non Concinato
tamen omnino Connexionem ~~[illegible]~~
Cum actoratu Ipsum habente in hac
ce Cadentia Judicio post Fm Con
versionis Sancti Pauli apli anno

Pre

anno Pri celebratorum non est Sor
titus effectum Inquisitionesque
in Emundationem Sui Maiorum
et reprobationem violentiarum ~~objectorum~~ per Ipsum
Sibi Maiorum Indebite Imputatorum
ac ex aliis occurrentiis et Illatis
Maiorum per Ipsum Injuriis eductae et
in hisce Judiciis sub uno Eodemque
actu sub quo Ipsi Decretum Pro
gatae super se Maiorum nullius culpae reo
penalitatis lucrati sunt repositae ad se
quentem Cadentiam sunt Su
spensae et Irrosolutae Subalter
nae Inquisitiones in Suplemen
tum primitivarum sibi manife
stanti educi demandatae Ex
quibus Inquisitionibus suis tam
eductis quam in Suplementum
educendis a penalitate per supra
scriptum Decretum pro parte
Ipsorum Sibi Maiorum gravaminosum
ex Testimoniis Testium Maiorum
Inimicorum et malevolorum prolatum In
debite super se Extensa manifestans se clibe
raturum ~~sperat~~ Ipsos autem
respectu Maiorum Circumscripti
onis violentiarum Imputationis
Indebitae vexae ac aliarum Ipsum de
ducendarum Inconvenientiarum pu
niendos sperat Quo Circo Ma
nifestans Sistendo rigorem
ejusdem Decreti Maiorum gravaminosi
ac de

ac de Impossibili Gdi Decrō ~~[illegible]~~
praestanda Satisfactione quin
mo de Meliorationis Ejusdem ac re
levatione, omnimodaque sui ex Inqui
sitionibus suis Emendatione Ite
rum Iterq Manifestat. Salva
ejusdem Mentionis ac Actione me
liorationis in toto reservata et pre
custodita facultate.

J. Biattoshiewski [illegible]

Suscepta ~~Manifestatio~~ Protestatio
ex Pli. Comparitione G. Alberti Ko
tarski Suo et GG Rosaliae de Chlebo
wskie primi ad G. Bonaventurae Wa
kurowski ~~[illegible]~~ ad praesens voti 2di
~~[illegible]~~ Centis suae Petri et Lucae ac
Ursulae Wawrowskich minorennium
principalis ~~[illegible]~~ atque ~~[illegible]~~ Thomae Parea
tis et Balthasari filij dictos Pry
musy ~~[illegible]~~ de Bonis Zerawienice possessi
oni Traditoriae protestatae et absq
Centis et Principalis Subjectis Censu
anorum suorum nomine. Cum M. Ignatius
Sudrawski Dominum ac GG Anto
nium Rybaczewski Br. Sudragi ad
ministratorem ejusque filium atque cujus
vis nominis Lisolski praefati M. Sudra
wski famulum cum LL Laurenti
um Antonium Baranowski ~~[illegible]~~ Anto
nium M. Sudrawski assecla me
per Ipsum et quidem M. Sudrawski Adhi
bitis sibi Suprascriptis Admini
stratore famulis assecla et subditis me
dietatis Bonorum Zerawienice possessi
~~[illegible]~~ de Bonis Sudragi Subditos ~~[illegible]~~ eius
non

51

possessioni Traditoreae Protestarum
et absentiae Contra et Principem Subjectam
tumultuariae Inequitationis Inequi
tando Honesti Balthasari Primus
filij Censuarij protestam in Gasa in
Bonis Ejusdem Lorawiensis ~~existentem~~
ad protestam et absentiam spectantem Exi
stenti arrepti funibus Ligatio
nis et ad Bona Sudragi Circa
eques pedester ejusdem adductio
nis Equi Suprafati Honesti
Thomae Censuarij Parentes
proprij ex Stabulo Intercipe
re mandationis et ejusdem equi
in vias longevas Expeditionis
et adhucusque praefati equi deten
tionis laboribus ab eodem priva
tionis ~~[illegible]~~ Cum vero Honestus
Balthasar Primus ex detentione
Bonisque Sudragi aufugisset ad
Intercipienda Honestum Primu
sum Censuarium ~~Protestarum~~ pro
prie Inventaria Administra
toris famulorum et Subditorum Super
Immissionis per Superimissas
horae Inventariorum Honestorum
Primusum proprium in Bonis Bri
Locino Praeventorum violenti mo
do Interceptionis Eadem Inven
taria veloci Cursu pellendo
unius vacuae in Bonis Cadere

et Exhalare

et Exhalare Causationis jam vero pa
ris Bonum Laboratilium ad Bona
Sudrazi depulsionis Eorumque Bonum
per tres dies detentionis et labo
ribus macerationis vix post tres
dies Emissionis Suprafatam Hone
stem Prymusem violenti modo pro
sui subditis velle appropriatio
et ad labores praestandum et pendendos
Sibi Census Coactionis praeme
ditationis per hanc Honestis Censu
arijs Illatam oppressionem et violen
tiam ~~adiuvans~~ actum protestatum Centis ~~de~~
perterritionis ~~[illegible]~~ protestatum Centi ~~adop~~
~~[illegible]~~ et recuperandi Censuario
Inventarijs ~~[illegible]~~ opponenti morti gra
vis Causationis Exinde metu Le
gis transgressionis ac etiam violen
tiam et Injuriam facta quae dabitur
in forma Latior. Woyciech Kotarski
mp

Actum in Supra in Positione
actorum Terrestrium Plocen
sibus Feria Quarta post Do
minicam Jubilate Proxima
Scilicet die decima Nona
mensis aprilis ~~Proxima~~
~~Scilicet~~ Anno Domini Mil
lesimo Septingentesimo Octu
agesimo

Videantur hoc loco Relationes

Cinae extraditam Citationem pro Judicijs praesentis hic in Sceprae Cele Cranae Servicz Unius Cum M Fran ciscum Dębowski Succamerarium Plo cz alterum Cum M Antonium Rosci szewski Ensifenae Cuchanovae utraque ex Parte G Antonij Dziwanowski Contiguis per MRGP Josephum Walesiewicz de Okalewo authum et Juratum recognitae prout Ex tant in productis.

Actum in Sceprae in Posi tione Actorum Terrestrium Plocensium Feria Quinta post Dominicam Jubilate Proxima scilicet die vigesima mensis aprilis Anno Domini Mille simo Septingentesimo Octu agesimo

---

Videatur hoc loco Relatio extra ditae Citationis pro Judicijs prae sentis Servicz ex Parte G Michaelis Gonechowski Cum GG Stanislaum Fran ciscum Magdalenam G Antonij Roze ski Agnetham G Andreae Guminski Ursulam G Sinicius extat Kolczyn ski Contes Sniechowskie per MRGP Paulum Stefaniak de Mochowo au thum et Juratum recognitae prout extatum productis.

MRG

M. R. S. P. Martinus Bien de Babe
Urzezanky authus et Juratus palam
Rit. Quia Ipse habuit secum Nobilibus
Stanislao Suierkocky et Francisco
Sniechowsky in Evidentius Testimo
nium sibi assumptis ex Requisitione
Religiosissimae ac Deo dicatae Ur
sulae Constantiae Podoska Conventus
Sieprecensis Virginum Monialium ordinis
Sancti Benedicti abbatissae ac to
tius Eiusdem Conventus Monialium
fuit hic in Oppido Siepre hortopho
rioque Curiae JM Onuphrij in Siepre Bro
mierski ~~Capitanei~~ Plocensis Plonsecen
Radricensis Capitanei die hodierna
in actu Contenta et Illius Condescen
dens arbores elaboratas ejusdem Con
ventus Monialium proprias pro extru
enda ~~Taberna~~ aedificio in fundo Conventu
ali dicto Wtolij Comparatas et Illius
Convectas ex eodem fundo Conventuali
ad hortophorium Curiae ejusdem JM Capitanei
Plocensis Interceptas Illius Iacentes
apud Suprafatum Illem M. Bromier
ski Capitaneum Plocensem praevenit
arestavit et de Extraditione quae
non est subsecuta ideo de deten
tione ad decisionem Instituendae
Causae monuit de quo praesens
Idem Mlis fecit Relatio
nem

S. Joannes Zgleniecki suo et S. Agnethis
Uminska Contis Sud nne in et Cq SS
Barbaram de Malanowskie ad S. Joan
nis Lubowsky Relictam Consortem Viduam
Matrem et Valentinum Lubowsky filium
Maatus est Idq in Eo Quia Ipsi Quam
vis Scientes quod ~~suam Manifestam~~
~~eam~~ SS Stanislaus Paulus Joannes
fratres Inter se germani Lubowscy
Ipsorum filij et fratres Complanationem
die 29 Januarij sub tractu Judiciorum
Terrium Plocz hic in Sepre agitatam
anno praesenti secum Manifestanti
et absenti Conte respectu attentatam
violentiam Interceptionisq a pium
et processus Super Matre et filijs
ex parte Maantis et absentis Contis
obtenti suo et suprafatae S. de Ma
lanowskie Lubowska Matris sud
Co ex libero arbitrio Confecerint
et Summam pro praemissis omnibus
quinquaginta florenorum Sili Maan Sol
vendam Eadem Complanatione ope
curaverint attamen Ipsi Mater
cum filio nec in processum nec in
Complanationem Intrante Supra
scriptam Complanationem facta sua
Manifestatione Indebite vitiarunt
et Trno suo ad Judm praesens Sili
Maanti et absenti Conti edito se
Maan et absen Contem aggravare
praesumunt Cassationemq ejusdem
Complanationis Injuste praeten
dunt et in Litis Expensas Maan
Lapes extradendas

Iduare

Maag Inducere Conant Quare Ma
nifestans de Injusta Comptanatio
nis praemissae Citatione Maag et alias
Contis processu aggravatione Irrogandaq
super Ipsi poenis Maag.

Jan Zgleniecki N.

G Franciscus Sniechowski Sortium
Bonor Zolszyno Myszewo Myszki Smo
szewo et Krasino Haeres Cq G Gabriel
Osiecki Eadem Sortium Tenutarium
Possessorem Maatus est idq in Eo Quia
Idem G Osiecki Inito secum Manifestan
respectu Triennalis Tenutae praemis
sorum Sortium die vigesima Julij in
anno 1778 Contractu Constitutaq
pro quolibet anno per Quingentas
Hor Pol Summa Contraveniendo
Eidem Contractui Summam Quingen
torum flor Pol pro tertio anno Tenu
tae statim post Expirium unius
anni possessionis ejus Tenutariae
exolvere declaratam Sibi Ma
nifestan non persolvit ad G Pau
lum Sniechowski Maag Charissi
mum Parentem in praevecta aeta
te existenti victu sufficientissi
mo et honesto prout se Contractu
obligatorio obligaverat non sup
peditavit Imo ex relictis per se
Manifestan ad suprascriptum Parenti
pro necessitatibus ejus pecuniis
aureum hungaricalem ablatum
ad Parente recepit et Eundem
aureum nummum nec ad Parenti

Maag

~~ver~~ Manifestan restituit nec
post futa Predicti od Parentis
Sili Manifestan exolvere volu
it pro locoq dandae od Maan Pa
renti in provecta aetate obser
vantiae et sustentationis Ejusd
vigore appositae in Contractu Te
nutario Clausulae et obligationis
victu sufficienti molestijs pressit.
(non Considerando Eo quod Suus Ma
nifestans propter Commodita
tem od Suj Parentis minori ~~quam~~
pro Tenuta Sortium Summa quam
ab Ipso et alijs pretensoribus
Tenutae oblatam habuerat sese
Contentavit.) cunde od Maan Paren
tem de domo Curiali expulit et
in simul secum Commanere non
permisit, ~~no~~ nonnisi in Gasa
una cum Cmethone Ejd od Ma
nifestan Parenti Commanere man
davit Dnos Andream et Hedvi
gim Conjuges Parentes Marian
nam Eor filiam atq Franciscam
viduam ejusd Landreae Centis
Matrem de Bonis Zobszyno Ma
nifestan Subditos oppressioni
bus Carceribus minationibus
et angarizationibus profugavit
Sylvam dictam Grabowice Con
tractu ad utifruendum non perre
ctam quinimo ad Invigilandum

praecaut

praecautam Eandem non modo pro foco
Excindere praesumpsit verum etiam
Vicinis Excisionem permisit per
inde praemissam Silvam devastavit
Infidelem Judaeum Ipsi per Inventa
rium propter majorem proventum
porrectum per nimias oppressio
nes de Braxatorio expulit Bra
xatorium ac Saepimenta circa hor
tum Ejus braxatorio adtributum de
solavit, aedificia stramine contegere
longurijs columnis alijsque necessarijs
reparare neglexit, Exinde aedificia
ruinae et Lapsui subjecit, strami
na divendidit stercora in campos
evehere non curavit, porro campos
inutiles ad bene exercenda fru
menta fecit, Inventaria suppelle
ctilem domesticam ac res moli
les non ad utifruendum verum ad
conservandum in fundo derelicta
Inventaria quidem laboribus ni
mis maceravit et vix ~~non~~ exha
lare non causavit in post mace
rata Sili Maaz extradidit sup
pellectilem autem domesticam
et res molites per continuum
usum deterioravit et in nihilum
redegit, Saepimenta circa hortos
locata ruinavit arbores ad aedi
ficia valentes in fundo relicta
una cum Saepimentis in focum
convertit Inseminationes hyema

les

hyemales in agros non bene cultos
et in puro grano importatas depor
didit Vernales autem non bene
reseminandas intendit Contri
butionem fumalem propter oppri
mendos et permilites Exequendi
Subditos possessioni Ipsi subjectos
totaliter non persolvit et sui cu
ra et studio Milites ad Exequendi
et Exigendam a Subditis Contri
butionem Conduxit per Conductos
Milites Subditis oppressiones et
damna Causavit, frumenta ac sup
pellectilem domesticam post pro
fugos Subditos derelictis interce
pit et suo usui applicavit hor
tum ~~[illegible]~~ Cmethonalem hor
deo et oleribus per Ipsi Colle
ctis reseminandis non Curat
famulantibus Subditis deser
vitam mercedem non persolvit
post Subsecutam in Bonis Zol
szyno stante ejus Possessione
Tenutaria ex Parte GG Gumin
skich in nonnullis locis tradi
tionem factamque per se Mani
festam Ejusdem GG Guminskiem
Conjugibus Satisfactionem et
per GG Guminskie a Traditio
ne Supercessionem propter for
mandi ad se Manifestas pre
tensiones ulteriorem Illicito

ptando possi

possessionem frumenta circa tra
ditionem GG Guminskiem porrecta
post recessum GG Guminskich a tra
ditione in campis derelicta colli
gere neglexit eadem putrefacere
fecit insuper ex Bessula frumen
tis conseminata subditis pro ad
ditamento agrorum methonalium
tributa frumenta collegit sub
ditis perinde injuriam intulit ad
extremum se manifestam pro re
cipiendis ex Granario rebus suis in
fundo circa contractum ad conser
vandum derelictis advenientem
quasimodo gratia humanitatis
ad curiam invitavit invitatum op
pressit concussit obsanguinola
vit vestis maam dislaceravit
et vix se manifestam ni ab ami
cis defenderet vita non priva
vit laesit diffamavit suprascri
ptos res recipiendae maam denega
vit pisces ex stagnis ipsi ad
piscandum non concessos expisca
re praesumpsit alii autem ma
nifestanti qua heredi et proprie
tario domino in eodem stagno
piscare non permisit aliaque
permulta damna et injurias
in bonis maam peregit pe
nultimum non contentando

se

se praemissis Injurijs Sili Mani
festaz illatis excogitatis ad se ma
nifestaz Varijs Illegalibus preten
tionibus ~~se Manifestaz ad Judm~~
~~praesens~~ posita in Suj possessio
ne Tenutaria Inscio Maaz Cita
tione se Maaz ad Judm praesens
Concitavit et Condemnationem
Super se Maante Subreptitie
obtinuit processuq Injusto
ppter formandam Sili ulterio
rem Sortium Maaz haereditatis
possessionem aggravat Qua
re Manifestans ~~Insistens~~
obviando Integritati Bonorum
Suorum haereditariorum ne per ul
teriorem Ipsius ~~praejudi~~ Inju
riosam possessionem Majo
ri lapsuj et ruinae Subjace
ant Insistendoq Clausulae
in Contractu appositae qua post
expirium Binorum annorum Ipsius
rei Tenutariae libera appre
hensio Bonorum Sili Maaz est
Praecustodita de promptitudine
rehabilitionis Suprascriptam
Sortium ~~Maaz~~ Suarum haeredit.
Vindicationeq praemissarum

praetensarum

praetensionum et Injuriarum per Ipsum
Illatarum ac nullitate Condemnatio
nis Subreptitie Super se Maante
obtentae Iterum Iterumque Maatur

Franciszek Sniechowski
mp

Suscepta Protestatio et Sti Compa
ritione G Josephi Laguna ~~Sua~~ Sor
tis Bonorum Wazyno Skury haeredis suo
et GG Agnethis de Paprockie ad G Mi
chaelis Krasnieuski Relictae Centis Vi
duae ~~Matrimonio~~ Matrimonio et Novercae Joannis et Lauren
tij Krasnieuskich ~~Prisigni~~ filij et Prisi
gni Alberti Parentis Joannis filij
ac Mathiae Pyslich Sortium suarum
distinctarum Haeredum et Possessorum
atque LL Clementis et Mariannae
ad L Casimiri Relictae Centis Viduae
de Epo Bonis Wazyno Skury Sub
ditorum nomine Cum GG Franciscum La
guna et Magdalenam de Glazeskie
primi ad G Joannis Czerznicki ad
praesens voti Vidi Juricem Conjuges
Victricum et Matrem Carolum et
Evam Virginem Innupta Czerznickie
Prisignum et Prisignam filium et fi
liam atque LL Valentinum Ignatium
ac Brigittam de Epo Bonis Wa
zyno Skury Ipsi Subditos me per
Ipsum et quidem G Franciscum Laguna
protestantis fratrem Patruelem
Invicinitate Secum protestantem

et absen. Unaq in Villa Commanen
do ~~Sili~~ porcis annosor sex protestan
proprior anser sex anatum septem
jam vero Suis fœtiferæ L Clemen
tis protestan Subditi proprie nullis
de damnis Interfectionis per agros
tempestive per protestan et absen
seminatos cum aratris occis trans
ire Subditis Suis mandationis Eorumq
agror seminator Conculcare præ Pro
sumptionis Virgultor ex opposito
~~suor~~ agror ~~excis~~ protestan et absen
excisionis mandationis jam vero
ex opposito Suor agror Similiter
Virgultor exeretor Sili protestan
et absen Vicinis excindere ~~Vir~~
non permissionis Suum Sili
protestan et absen volatilia do
mestica devorantium et damna
in volatilibus domesticis Inferen
in oppressionem et damna In
ferenda Vicinis Conservationis
Sæpimentor per protestan
et absen locator Collectionis
et Combustionis mandationis
per utrosq vero Conjuges Sindonis
Carbari eximij et latitudinis ma
gni alias Trypolnego per pro
testen requisiti uti Suis proprij
nescit quomodo ad domum
Eiusq autem Krasniewskich Suprem
quinque deventi

deventi ~~per protestam requisiti~~ nol
le extraditionis per 5 autem Carolum
Czerznicky Prirignum et filium Ex ~~Lagu~~
~~nem Cenjugum~~ Ex Joannis Pęsky et Joan
nis Krasnieyski nulla Lalita ad Eorum
occasione oppressionis Concussionis
per 5 denique Evam Czerznicka Vir
ginem Juvencae L. Maryannae Ka
zmierowa protestam Subditae propriae
et Insolentia Caudae abscissionis de
mum per L. Ignatium quindecem
manipulorum lini Lsae Kazmierowa
protestam Subditae proprij de noctu Clan
destinae Interceptionis jam vero p
Lsam Brigittam Gallinarum protestam
et Subditarum Clam Captionis et cu
alijs Villis divenditionis nec non Se
ersim Gallinarum quinque anatum
septem Ex Krasnieyskich propriarum
Similiter Interceptionis et ad
domum Dominorum suorum transpor
tationis per Lsum vero Valenti
num Sextinarum Gsae Pęska propri
arum accomodationis et non restitu
tionis ad extremum per Eosdem Ex
Lagunas Cenjuges Justitiae de Sub
ditis suis ac Pririgno et Pririgna
filio et filia ad requisitionem pro
testam et absque nolle administratio
nis quinimo protestam et absque Circa
requisitionem multifarias Laesionis
diffamationis et iniquitatibus Satisfactionis
Irrealium objectionis famulorum pro

testam

ptestor et alias saepissime oppressio
nis et a servitijs amotionis et abstra
ctionis ~~[illegible]~~ exinde metae legis
transgressionis ac aliarum injuriarum vio
lentiarum et inconvenientiarum inquisitio
nibus probandarum per actionis facta
quae dalitur in forma Latur.

Josef Laguna et

Actum in Supremo in Positione
actorum Terrestrium Plocensium
Feria Sexta post Dominicam
Jubilate Proxima scilicet die
vigesima Prima mensis apri
lis Anno Domini Millesimo
Septingentesimo octuagesimo

MRGP Martinus Rogowski de Kraje
wice magnae authus et Juratus palam
Rnd Quia ipse Citationem Literam
Sigillatam pro Judicijs ~~[illegible]~~ Judi
cij praesens servierunt ex Parte GG
Laurentij alberti et Francisci Igle
nickich Cum G Gregorium Gosciecki
respectu discrationis metarum adem
ptionis agrorum appropriationisque Eorum
Laesionis diffamationis aliarumque violen
tiarum necnon Cassationis Condemna
tionis in Bilsko in Judicijs praesens
Judicij obtentae ad Bona Manko
wo die hodierna in actu Contenta

se detulisse

se detulisse exportasse et in domo Gnae
G Gorecki posuisse Eidq Notificasse
de quo Idem Mlis fecit Relatio
nem

Videatur hoc loco Relatio extradita
Citationis pro Judicijs praesentibus
Sepe Celebrandae Servitiae Exparte
Gg Antonij Hedvigis G Gaspari Jasinski Contis
seu alias invicem Conjugum Rosaliae
Virginis Innuptae Chlebowskich Cum
Gg Annam de Cetkowskie ad G Mar
tini Chlebowski Relicta Contem Viduam
Matrem Josephum Chlebowski filium me
nor M Bartholomaeum Humiecki Vexil
lifer Bractaviae recognita prout extat
in productis

Suscepta Protestatio ex Pli Comparitio
ne G Benedicti Bromierski Suo et G Ma
riannae Rzeszotarska Contis Suae nnae Cum
G Joannem Cylinski Suj protestam et absen
Consortis Socerum nnae per Ipsum in una Villa
Secum protestam et absen Conte Commanendo
Saepissimis temporibus rixam Consulto Exci
tationis protestam et absen Contis ex quod
formato Cum se protestam odio Inique Laesio
nis diffamationis honoris et bonae famae pro
stitutionis et detractionis Irrealium nunquam
probandam ~~objectionis~~ protestam et absen
Conti objectionis verbis Indecentibus
et Ignominiosissimis bonam famam Carpenae
affectionis varijs in locis protestam
Contemptuationis protestam absen
Contis velle Concussionis Hortopho
rij protestam Invasionis et Saepissime Cir
ca fenestras domus protestam tacite Con
morationis et de Collocutione protestam
et Sorte Bnae Rzeszotary

et alias Contis ac famulorum ex auditu suo
rescire praemeditationis famulorum pro
testas a servitijs operarium a laboribus
minationibus et oppressionibus
propalatis amotionis Et alienatio
nis Exinde Metae legis transgressionis
ac aliarum violentiarum et inconvenientiarum
Inquisitionibus deducendo per actionis
facta quae dolitur in forma Latior.

Benedykt Bromierski rt

Suscepta Manifestatio ex Pti Comparitio
ne G Gregorij Paprocki Con G Laurenti
um Zglenicki Burgrabium Castri Ploc
fratrem suum avunculare me per ipsum
summam unius Mille Tynff alterius
Centum aureorum hungaricalium aban
nis Tredecem ad Compactum Ver
bale a se Maanae mutuo acceptorum
et Earum Summam non modo varijs
ad utifruendum Rasoris pro Suj Lucro Concessa
rum verum etiam pro necessitatibus
et usus Suj Conversionis Sibi
Maanae ad multas requisitiones
nolle persolutionij nec provisio
nis pensitationis Exinde Maanae
Injuriationis facta quae dolitur in
forma Latior. per Ipsum
Gregorium Paprocki rt

Actum

Actum in Siepre in Positione
actorum Terrestrium Plocensium
Sabbatho post Dominicam
Jubilate Proximo Scilicet die
Vigesima Secunda mensis Apri
lis Anno Domini Millesimo
Septingentesimo octuagesimo.

Illustris Amdrs Rndus Thomas Mu
chowicz Ecclesiae Sancti Laurentij In
Siepre Titl Praepositus Sanus Rndus Eius
Ipse Ex Adamus Miłochowski Bona
venturam Ciołkowski Mathaeum Krzy
wkowski Mathiam Mazowiecki Hia
cinthum Przedpełski Nicodemum
Skwarski Josephum Łosowski Petrum
Rudowski Paulum Żołtowski Bar
tholomaeum Gutowski Gregorium
Woźnicki Laurentium Bromier
ski Chrisostomum Zielinski in suos
veros Illmos Ipsos quidem Żołtowski Guto
wski ac Woźnicki Speciales Plenipo
tentes eligit Constituit ac totaliter
ordinat dans et Concedens Ipsis
Plenipotentibus suis plenariam facul
tatem et omnimodam absolutamque po
testatem Causas suas quibusdam omnes et
singulas in Judicio quovis vel officio
Rmi majori minorive Subsellij cum
quibuscunque Personis et occasione
quarumvis Intervenientium tam ex

actoratu

quam reatu vertere et agitandi
tuendi defendendi processus instituen
di institutos ad finalem Juris gradum
deducendi Comparitiones inscriben
di Decreta suscipiendi a contrarijs
appellandi Juramenta attentandi
Executiones urgendi poenas Judiciari
as recipiendi et de Ipsa quietandi
Intromissiones in bona offerendi
Solismet JJ Zoltowski Gutowski
et Woznicki Censum a summa
Duorum Millium Tynff Ecclesiae Titu
li Sancti Laurentij hic in Scepre
sitae per Synagogam Judaeorum Plocz
actis Crenz Plocz Inscripta prove
nientem et retentum Decreto
Judicij ~~Terris Plocz~~ praesente Inter se Rnter
abuna et Eandem Synagogam Judae
orum Plocz parte ab altera Una
cum Marcis in Sublationem pro
cessus adjudicatum et in post
adjudicandae levandi de levato
Censu cum Marcis aut alia qua
vis poenalitate adjudicato et ad
judicandae nunc Rntis quietandi
Si vero Census a summa praema
morata ac poenae lujtae et Marcae
persolutae non fuerint rigores
ab Eadem Synagoga Judaeorum Plocz
Decri

Decr. Seu Decretor. extendendi
manifestationes cum publicationi-
bus faciendi Caeteraq. munia veros
Stmos atq. speciales Plenipotentes Con-
cernentia p. Causam et Juris exigentiae
delito Legis tractu et ordine pera-
gendi et Exequendi promittens
et Inscribens se quidquid per Eorum
Plentes suos gestum factum Constitu-
tumve fuerit pro Ratho grato for-
noq. ac valido Suscepturum Quam
quidem Plenipotentiam ad Sexenni-
um Integrum duraturam roburq.
suum ac valorem habituram
vult ac praesens declarat. praesens
sua Recognitione praemij
firmaq. Idem Recognoscens

X Tomasz Muchowicz
mpp

G. Antonius Kozłowski Suo et G. He-
drigi Pritowska Consortis suae nomine
pro qua pacem Cavet Sanus Rud.
Gnalem Plenipotentiam in Personam
GG. Adami Miłodrowski Benaventu-
rae Ciołkowski Pauli Żółtowski Ma-
thiae Marowiecki Mathaei Jenguleo-
ski Josephi Lisowski Laurentii Bro-
mierski Petri Rudoski Joannis
Szczepkowski Laurentii Sokolni-
cki Nicodemi Skworski Hia-
cinthi Przedpełski Antonii

Borowski Josephi Lempicki Jo
annis Niedroski ad Causas suas
et absq Contis Judicianas [illegible]
omnes et singulas in Judicio
quovis vel officio Rnē Majoris
minoris vel Subselli cum quibus
cumque Personis et occasione quas
in Intervenientiam tam ex actora
tu quam reatu vertere et agitare
Dq ad Triennium Integrum prae
sq sua Rnē praemissa firmam

Antonius Kozłowski
Imppu

Videantur hoc loco Relationes binae Cela
tionum p Judicijs praesentibus in supra Cele
brandis Feriis una Cl M Bartholomae
un Humiecki Vexillifer Bracławiensis alte
ra Cl G Michaelem Miłobędzki Gene
ranum Terrae Ok utraq ex Parte Gen Anto
nij Kozłowski p MRgo Pt Paulum Stefanowski
de Mochowo auth et Jurati recognitae

Suscepta Protestatio ex Pti Comparitione Gregorij Paprocki ~~Con~~ Bonor Conventus Supremae Virginum Monialium ordinis Sancti Benedicti Economij Suo et Religiosissimae ac Dlodicatae Ursulae Constantiae Podoska ejusdem Conventus Supremae Monialium ordinis Sancti Benedicti Abbatissae Principalissae suae ac totius praenominati Conventus Monialium nomine Conq Illmo et MM Adamum Vexillifer Parentem Onuphrium Capitaneum Ptoeq in Supre Bromierskie Dominorum G Stanislaum Zochowski Eodem Illustris et MM ~~Zochowskich~~ Bromierskich Economum rne per Ipsos arbor alla boratar pro extruendo in fundo ~~Ho~~ dicto Wtoky ab antiquo ad ~~fun~~ Conventum praefatum Virginum Monialium spectanti et in Continua possessione nominati Conventus Existenti aedificio Comparatas et ad hunc fundum advectas ex Eodem fundo Conventuali ex mandato Illmi et MM Bromierskich Dominor per G Zochowski Economum ad hortophorium Curiae Interceptionis mandationis et Eadem arbor ad requisitionem officiosam ex parte Conventus factam non Extraditionis Gsi autem Paprocki

Economi ~~pro~~ Circa praemissam
Injuriam Conventus Virginum Moni
alium Principalissar. suam sese
opponentis per S. Zochowski Verbis
Coram variis Personis ppalatis Indi
screte affectionis Exinde Injur
dicti Conventus in praemissis In
juriationis et Cum legis Rnum proces
sionis ac aliam Injuriam facta quae
dalitur in forma Latior

Grzegorz Paprocki 28

Ex Sacrate copia

Suscepta Maiestatis et Pbri Comparitione S. Joannis Szczepkowski Bur
gralij Castr. Ploc. nomine et Ex Spe
ciali Comisso Illmi Mficorum Franci
sci Junosza Aquilae albae et Sta
nislai Equitis Patrui et Xaverii
Palatinissae Ploc. minorennis Filia
strae Podoskich tum S. Mariani
Guyski Cum M. Josephum Seu alterius Cu
jusvis nominis Pieghowski Castellanicae
Honscensem et alios rnem per Ipsi Clavis
Bonorum Rozwozin Indelite occupatio
nis Eorum Br. Illis M. Xaverii Podoska
haereditate nolle dimissionis per
inde Injuriationis de quorum Vindi
catione dandaque de perceptis ex prae
missis Bonis proventibus Calculatione
ac bonificatione praetensionum ex fundo
Bonorum pulutam facta quae dalitur in forma
Latior Comitis in Podchie Castellani Duca
tus Masoviae ordinum

Joannes Szczepkowski Burgrabius
Crac. Ploc. nomine

Suscepta Maatio ea pti Compantidne Snesi Josephi Peplowski nne et Re
Spti Commissa Sae Thereside Snesi Antonij Kotecki Comtis et Magdalene Vi
guicis Jumpta Sorr uterse germanas Swiecicki ch. de Mscii Thoma Antonij
bini nnis Rulklarski Thesaurarij Orzanae Kentitas de hac luis decessi Sio
minarum ac Quas Sti Kotecki vi et adversus. Celsissimo Principes Michaelem
Alexandrum bini nnis Swiatopelk Czartworyński Sue Camerarium Re
Re Matis Capitaneum Tyszynene et Constantiam de Pruchentaty primi
ois Illris Mscis Joannis Starbek Castellani Jamislad. de Lasiene Secundi
ad præcens voti Jmeium Congo Victricum et Matrem tum Mscis
Eugenium Casparum et Michaelem Principes et Filios Fratres inter
se germanos. Starbki Castellanis Jamislad. de Lasiene Donorum
Kreczanow hæredes. tum Pdrem Rmum Eugenium Sadkowski
Canonicum Cathedn Plocne et M Joannem Thesaurarium Dra
lasiene Sadkowskie Fratres inter germanos. Dtis Pdicis Kreczanow.
Obligati Pospesere nne per ipos Summe novem Dauos Millium Du
centos Florenos Polone per Rmos ois Mscios Rulklarski Sui Maatis Sin
palisparum Patronum Germanum Suprascripto Illri Mscio Joannj Star
bek ipo Primi Mantio et Parenti in Obligato te dicto Dto Kreczano
wo pro ut Contractus Instructu Obligationis hesce Donos inter Sapdictos
Illros Mscios Starbek ab Una et Rsdi Rmi Thomam Rulklarski Pte
ab altera Conscripti latius elloquitur exposita in Sui Maatis Principa
tibus post Stetum Pdicti Thome Rulklarski decessum Jure Succes
sio. per

Actum in Plenario in Petrikow anno Pretritum Proxime Lapso in Dieta Lowiczensi Finali, Feria Secunda post Dominicam Cantate Proximae. Videl Die vigesima quarta Mensis Aprilis Anno Domini Millesimo Septingentesimo Octuagesimo.

Nos Simon Joannes et Martinus Wawrzyńcy Sanie pritter Pendo Decreuit Quia ipsi Succ. Adamum Parentem et Valentinum Filium Chmielowskie Michaelem Turowski Fabianum Smyłowski Ignatium Lepkowski, Petrum Truski, Mathiam Mazowski, Ignatium Pomianowski, Ejusdem Lasocki, Adamum Lasyn ski, Valentinum Snieżewski, Paulum Zettowski, Joannem Suszyłło wski, Bonaventuram Ciołkowski, Michaelem Miłobędzki, Laurentium Sokolnicki, Mathaum Lisowski, Josephum Lisowski, Christophorum Ti linski, Carolum et Stanislaum Turowskie, Josephum Lepkowski Mi chaelem Piedpełski Josephum et Ignatium Morzkowskie Quorum vis Nominum Malowiecki Ignatius Pilchowski, Clementius Sobiecki Sigismundum et Nicodemum Skwarskie Simonem Czerniński Ignatium et Felicem Lempickie Balthasarum Bobiński Quorum vis Nomin Wilamowski Ostaszewski Salezkie Trębowski Grabowski Dunkowski Stadowski Potko wski in Suos vero Hmo ac Spłe Plenos Elegunt Constituunt Jnsci buunt ac Solemniter Ordinant Dant et Concedere Ejus Spłibus Plenibus Suis Plenariam Facultatem et Omnimodam absolutam potestatem Causas Suas Judiciarias gnaliter Omnes et Singulas in Omni Judi cio vel Officio Regni Majoris Minorisve Subsellijum quibuscunque Personis et Occasione quarumcunque interuenientium tam ex actoratu quam reatu Ventre et Agitana tuendi defendendi promouendi prosequendi Jn stituendi Jnstituendi ad finalem Juris gradum deducendi Decreta Sua pendi a contrarijs Motionem Interpuncnes Jurta Attentandi Executio nes Urgendi, penas Judiciarias leuandi de leuatis nre Quiquetanos Cæteraq; munia vero Hmo ac Spłes Plenos Concernere debito legis tractu et Ordine peragendi et Executiones Promittere et Jnsinbere te Jus Pntes quidquid per Edictos Spłes Plenos actum gestum Constri L Sabinetem Siekluski D Jakowski

tutumue

tutumve fuerit pro ratho grato firme ac valido Suscepturos et
et in Nihilo Contradicturos fore. his Suis pribus Requisitionibus pmis
sa firmare

Jan Wronski

Marcin Wronski st

Nos Susapta Privatis ex pte Compariconis Mtis Rnd Pnlis Pwndi Bartho
lomej Matczak de Wysochowo Authene et Jurati Sui et Illtis Admo
dum Rndi Silvestri Zielinski Prepti Pratarene Domini Sui nomine
Core Perfidum et Infidelem Siapsia Jelkowice Judeum Drobinene
et Arendatorem Aralinene rne per ips Sus Pwane Circa Citationis
Et Parte Ejusa Rndi Zielinski ips pro Judicij Crnes Plocene Expurtaonem
Nulla de Causa. Domis sue Infestationis, Aggrationis, Oppressionis,
Equis ingtis Suis Pwane Advenit in et violenter Intercipere Conatus et de facto
Interceptione Sibi Pwane Domum Suam Vocune eis Publico in villa.
Ipsatis Bonis Arcelinis Obsessionis Obsepa. Infestationis Ornamentis
vulgo Pszeby a Penata. Abreptionis abreptis in terram prosectionis
et ad Aulam Sua Pwane Bonis Eodis Arcelinis Sus Pwane ips Conductu
nis Conducte pro Suprasatis Injurijs violentijs peractis Infestis He
rene et Prosof Jeffen Argentum accipiens varijs Suis modis Simu
lationis recusane Accipere Inique lesionis Diffamationis Omni
nationem Varias propallationis Exinde Conflegeo Rnd de Securi
tate Ministerialium Sanatas processionis et pena ad eis se tracta
nis de Jnogata Super ips me pmissis Omnium Sucubitis Facta
que dabitur in forma latur.

Bartlomiey Matczak st

Actum in Plonsku in Posticone Curiarum
Trnium Plocene Feria Quinta post Domi
nicam Cantate proxima Scilicet Die
Vigesimia Septima mensis Aprilis Aō Do
mini 1780

Nos MRS Pnotarius Vicarius Adamowice De Cyzyny Woyskie Authene et Ju
ratis palam Rnd Quia ips habitis Scum Nobilibus Jacobo Karwowski et Petro
Brudzinski Fratia Evidentiae Testimonij Sibi Petitis ex Requisitione Officia
MRS Pwndi Bartholomej Matczak de Wysochowo Authene et Jurati Sui in Do
mis Aralinis die hodierna in Acta Contenta et Illtis Condescendens: Perfidum et
Infidelem Siapsia Jelkowice Judeum Drobinene et Arendatorem Arcelinene
Apud Nobilem Rndum Mathiam Canaum Cathedlem Plocene et Sm Valen
tinum Rokitnicki Fratres inter se germanos Eodis Bonis Aralinis hereditos et
Possessores ea rubius futura in Trno exprimendo Sponent Arestant et de ea
Citatione qua nem est Subsecuta Deo de detentione ad Decisionem instituenda
Causa meminit de quo presentes Ja Mtis fecit Relationem.

Actum in Płońsko in Positione Actorum Inniuscu
rene Feria Sexta post Dñi Cantate proxima Vulgariter Die
Vigesima Octava Mensis Aprilis Anno Domini 1780

M.P.S. Prouidus Simon Bielawski de Modarzyno Authus et Juratus patum Lor
se Citationem literalem Sigillatam pro Judicijs Imbus Plocense ri Bielsko
Agitano Seruiente Ex Parte Sri Josephi Krokowski Cone S. Joannem Klasko
wski dicta Bronin respectu Expulsionis de Possibus post Iata Sñi Pas Pa
wski dicta Bronin respectu Expulsionis de Possibus post Iata Sñi Pas Pa
rentis et Pauli Patruj Krokowskich Scintiles de hac luce decessi in Euas Sp
septum Krokowski erga ipsi Jure naturalis Successionis devoluti Bona fodi
te possessionis multarum violentiarum peractionis ad Bona Krokowo Prime
Feriae Iñi Tertia post Dñi Cantate Aō proxime delulisse Expertasse juxta
Ius religuisse et de positione Notificasse, de quo prospexit Jus Suae Mtis
Jus religuisse et de positione Notificasse, de quo prospexit Jus Suae Mtis
Relatio

Suscepta Mandati ea pti Compantione Sri Antonij Szotkowski Sortis
ri Bonis Ibsmpne Krokowo Pelle Tenutarij Possessionis Cone Sñi Simonem
Sulkowski et Mariannam Obrebska Jmperum Conjges Ejusq Sortis hariedes
rñe per ipsi Sui Mañe de Domo per Euas Sulkowski Maritum Con
tractu Arrendationis in Oppido Rawa Die Septima Mensis Junij Anno
xime elapso 1779no Inter se Mañe ab Una, et ipsi Maritum Parte ab Alte
ra Initio et Confecto in Tenutarium Possessionem una cum Agris Suis hariedi
pro Summa Centum Florenorum Polonicorum per ipsum ac Alia pro quolibet Anno
Contractu Supra de dicto exarato Solii Assecurata per Euas Maritum
a se Mañe levata dimissa Expulsionis et in possessionem Suam ap
prehensionis Quotarum Unius Jugerita Quatuor Florenorum Polonicorum pro Con
servatione hyemali Invectarum Ipsi primis Mensibus pro Frumentis va
ni grani Septem Decem Florenos Polonicos modo licitato a se Mañe quepto
debitarum ad multas tam prtes quam amicabiles requisitiones pro
soluere non curationis Volatilium Domesticorum ac Equi Pro pasti Ma
ritum ad Conservandum tempore hyemali Sibi Mañe data Elapsis
Jnibus Septimanis Clandestine Interciperc detrandationis Interapti
Ad Bona Korytowo deducere detrandationis Data Sua proprias
Frumentorum varij Grani ex Solendio Sine Consensu Sui Mañe Ac
ptionis et pro Commodo Sui Conversionis Decim Sui Mañe Sed ea pro
vas Injurias se se Opponere una cum Conte Injp laesionis diffamationis
Verbis asperis hesnerem Nobitarem denigrationis affectionis Inimicitiam
nunquam Deducendo Objectionis, Comminationum variarum Appallo
tionis, Exinde Malas Legis Stigo transgressionis de Jrrogans Super
ipsi mñe primisso Omnibus et Succubit panis facta qua Habitat Inter
malatior S. Rio et S. Margaretha Cywinska Contio Sua mñe Ac
Jn gerendo a bene recepto nita. variis Suis meritis Appellationis Verum
etiam et absente Sentio Antoni Szotkowski vt

Ps. Michael Smorczewski et Jacobus Pruszkowski de Sri Casimiri Pruszkowski
cum de Spā Rosalia. Niprska. procreatus filius de vero Mſtri Thoma Niprski
Exercituum Illustris Mſtri Krasinski Regimenti Generalis Majoris Penitus de hac
luce decessi Heronimus. Suis et quia Predictus S. Smorczewski Sde Helisabethis
Niprska. Ipsali Mſtri Thomæ Niprski Sororis germanæ Consortis vero Sde
Jam autem S. Pruszkowski Sor Barthelomæj Sigismundi et Francisci Pru
szkowskich Fratrum Suor germanor Nominibus Contra Illustrem Admodum
Dnum Nicodemum Milewski Canonicum Lateranens Decanum Ko
lendum Nec non Admodum Reverendum Dnum Simonem Sulkowski Monti Sanct
womiasten Preplum Nesiedzien et Dnum Simonem Sulkowski Monti Sanct
dgs Et ea Quia ipsi Existendo Circa agonem Vitæ de Mſtri Thomæ Niprski
Sui Maane et Absene Sentis ac Fratrum Fratris ac Avunculi Scribi terrestā
sancti ab Eos Mſtro Niprski pro tum directis Sensibus Curæ Sepiones
Manuales Quarum Summas per Expesas Sui Mane et Absene Sentis
et Fratrum Fratrem et Avunculum multis hominibus ad Sempta manu
alia. Concordes in Personam Suis procurarunt et in Virtute procurato
Officiis præmissas Summas levaverunt. Res autem ~~varias~~ Omnes in Varia
forma et Specie existentes satis Supra scripti Mſtri Niprski derelicti
in se Maane et Absene Sentis ac Fratres Jure Successionis devoluti
totam q Substantiam ac Suppellectilem Domesticam Inventariam
Cuncta Documenta Omnia ac Scripta Manualia in Personam Suis
Mſtri Niprski Servire ~~Occuparunt~~ Intercesserunt Nihilq Ex Eos rebus nobilibus
Sibi Maane et Consti tum et Fratribus tribuere volunt, Quorum dissi
gis allaborant, Summas per se levatas in Commodum sua Convertent
Necessitates Suas expugare res varias dispare ac ~~dispergere~~ vendere prosu
munt, Circa vero Requisitionem per Suos Maane Intuitu Extraditionis
harum et rerum ad pallegati S. Sulkowski factam Jos S. Sulkowski Suos
Maane absq ullo respectu Iniquis locis, ~~dissamarunt~~ Verbis asperis
honorem ac bonam famam Denigrare Affarunt, ~~Irritalia pungere~~ Sapidis Judicii
~~Violenda Obviare presumpsit~~ Plurimas q Violentias omni Inquisitus
num genere pbare Superegit, Quare Sui Maane Oberiano Fortuna
Mobis Satis de M Niprski derelicto in se Maane et Absene Contan
ac Fratres Jure Successionis devoluti Jam de Vindicatione pallegati Sum
mas quam unjungare Extraditionis rerum ac Documentorum tum
Impugare Super ipsi rit promissor Omnium Succubitis pacis Ser
Alq Iterum mnibus quos Supra Maatur Salva Ejus Maenis
Meliorare ad ui amplion Copia Singulis sunt porrigenda plenu
ri robor reservata alq pacto dicta facultate Et cum Summa fi
nita. Michał Smorczewski
Jakob Pruszkowski m.p.

Gdzi Michall Smerczewski et Jacobus Prusikowski Suis et quia Spōdicta
Suis Smerczewski Spa Helisabethis Napruska Centis Suis Jam autem
Prusikowski SS Bartholomaj Sigismundi et Francisci Prusikowskich
Fratrum Suis germanis Minibus Samiprotter Prudo Reorunt Quia
ipsi Sm Antonium Cwilkinski Commissarium Executorium Suis in Suum
verum Umum ac Spleñ Plantem eligunt, Constituunt, Inscribunt, ac So
lenniter Ordinant dant et Concedunt Ejo Spli Plntis Suo Plenariam fa
cultatem et Omnimodam absolutaq potestatem Causas Suas Judiciarias
quattes Omnes et Singulas in Omni Judicio vel Officio Rei Majoris
Minorisve Subselly cum quibuscunq Personis et Occasione quarelis
Interlocutionibus tam ex Asserato quam reato vertent et Agitand Incha
Defendand promovend prosequs et Attuend instituend ad finalem Juris gra
dum deducend Decreta Suscipiend et Contrarijs motionem Interponend
Juria Attentand Executiones Urgendi Summas quascis Decreis adjudi
cati et adjudicand Una cum Manus levand de levati nre Intuimvet
cati et adjudicand Una cum Manus levandi de levati nre Intuimvet
absens Certos et Fratrum quietandi Quod si vero Possessio non fuerint Ri
gore Decretorum Extendend Mandatis cum Publicationibus Interponend
Condemnationibus ex Pte Suis Rebus Super quibuscunq in quavis Judi
cio Obtend et Obtinend Obiciend et a loco Stand Arcendi Penas in Con
tra Stitutionem loci Stand adjudicand levandi et quietand Ceteraq Mu
nia verum Umum ac Specialem Plantem Concernent debitis legis tradu
et Ordine peragend et Frequens Promittentes et Inscribentes Se Jo
Rntes quid quic pro prefatum Spleñ Plantem Actum gestum Consti
tutumve fuerit pro ratho grato forme ac valido Susceptures et In
Nihilo Contradicturos fore Quam quis Plantiam Ad Unum annum
Integrum Duraturam roburq Suum ac Valorem habituram volunt
ac presens Declarant his Suis pribus Deputationibus adpromissa
libere et benevole Accedant Pro quibus Utriq Pacem Cavent et Ju de
Bonis Suis Inscribunt. Michał Smerczewski
Jakob Prusikowski et

NB. Videatur hoc loco Mandatum Copia ex Parte Famatae Barbarae de Nadrat
wskie ab Famati Jacobi Puchalski Vicedvocati Civitatis Plocensis relicta Con
sortis Odue Cons Ultem Casimirum Sopocello. Respectu [illegible]
[illegible]
[illegible]
[

N.S. Snōsi Joannes de Valeriani cum dō Sō Catharina Pomianowska procreatus filiꝰ dō vero Sior Felicis Wrunski et Sophia Sniezeuska Conjugum Nepos quoad Autem Pillnis Rndmi Joannis Krajeuski Domini Krzyeuski et Mariannæ Krzyeuskæ Pillnis Rndmi Joannis Krajeuski Canonici Cathedralis Plocens. pronepos, et Marcinus. dō Alberti et Ludwina Cieklowska progenitus filius, dō autem Sior Simonis Wrunski et Mariannæ Sniezeuska. Conjugum Nepos, quoad vero Pillnis Rndmi Joannis Krajeuski Canici Cathedralis Plocens. Bronepos, Wrunscy. Contra. Mſiōs Bernardum Pocilladzeen Czerniechowic et Hyacinthum fratres inter se germanos Krajeuskie Maati Sunt rōg Ex Co. Quia ipsi Bona Sunno. et Pokuyuicza de Sortes Pillnis Rndmi Joannis Krajeuski Canici Cathedralis Plocens Suos Maatr. Privari Plenitudo orta functi hæreditaria in eosmaatr. Jure Successivo devoluta Occuparunt, et in Suam possessionem apprehenderunt, usus fructus ac proventus indebite percaperunt, res Varias Inventaria Omnis generis ac Documenta quorum ad Eos Bona se se regulare tum Scripta Manuali Super Summas per Varios Personas. a pdicto Canico mutuo Contracta data. Interceperunt, nihilq Ex Eorum Suos Maatr. Inhaere Curant, Prætallegataq bona Sunno ac Sortes non nullas. pro Summa Octodecem Millium florenor. per ipsū levata. dissipaverunt, Jam autem Bona Pokuyuicza Sorte Sua Possessione Supine desolarunt, Boras. per Continuam Eius Sunnum Arborum devastarunt, aliasq injuriis Omni Inquisitionis nuper generis profanare peregerunt, Quare Sui Maatr. Cernoe se Injuriad de Vindicatione premissa injuriatos dano de preceptis proventibus Cal. culo. tum Injungere restitutione tam Inventarior. quam rer. Mobilium ac Solutione Summarum Ulterius atq Iterum quam Solamisse Manifestantur. Et Extractus negq Documentorum.

Jan Wronski ręka
Marcin Wrunski ręka

Suscepta Protestatio Per pili Compantione Snōsi Simonis Sulkowski in et adversus. Snōsio Michaelem Smerczeuski et Helisabethem Niemskas Juniam Congeo. Jacobum Bartholomeum Sigismundum et Franciscum Pruskowskie Fratres inter se germanos. nec non Antonium Casimiri Exercitus Nationis Commissionem ratione per ipū et quos Snōsio Michaelem Smerczeuski Jacobum Sniezkowski et Casimirski Domus Sui Privare profunda Nocte magno cum Strepitu ac clamore Superinquietationes Sui. perinquietare Sui Privari, absq Ullo respectu maleurte lesionis Dessæ matronis verbis asperis honorem Nobilitarem ac bonam famam tangere affectionis ad dano aucriam propter eques ipū evictionis, Equus Sui Privatus propria de Stabulo expulsionis Equitorum adhuc usq non inventionis Suarum autem Equar in Gal Stabulum Sui dictionis et Perunos Conservationis his præmissis injungi non contentano qui vino Eius quolibet tempore augere et Comutare Comano arcarium et Contentionum Secum Privare Continuare ex citatione Commina tionum Variarum Propallationis Res Suarias per dō Mſiōs Niemski Sui Maatr. Fratrem Amillatem Sibi Maatr. Stante orta Sua. benevole Et una cum Maledictione.

Dalo

dalis extradictionis demandationis Sŏ Summarum quarum per Cunas
Missam Ruprski Vanjs hominibus. ad Scripta Manualia mutuo Con
cessis et per Cunas Missam Ruprski Scripto manuali Die Decima
Quarta Martij Lxxxiij dato ad ips Cnē Lxxxiiij Ind Quarta pl Festa
Solemnia Paschæ Dñi videlicet Octava Mensis Aprilis ac Esa Obstricto
Cæsar et per se Maāe vigore Suprascripto Cessionis non nullarum pro
per se Maāe prestito Justo vindicatarum persolutionis demandationis
Supra de acta Specificati Scripti Cessionem quar Summar ex se
Supra de acta Complentibus nulle si fundamento rattionis, Infidelibus vero sud ap Dño
binas Summas. Ejusq Missi Ruprski primas habet per Cunas Sŏ Maāe
Transpusas habentibus ad ipsas Summas per se Contracti persolvere
non audeant Interdictionis ex inde Sui Roāne Injuriationis de Cujus
Injuria vindicatione facta quid dabitur infirma latior. Et adextra
mum Sui Maāe et Sra Mariamne Obrebska Centis Sue Rationem
Sua Coram actis presens Sub Actu hodierno. per ipsos Cunas se Maāe
Sua Coram actis presens Sub Actu hodierno. per ipsos Cunas se Maāe
Sua Coram actis presens Sub Actu hodierno. per ipsos Cunas se Maāe
au Suprascripta Consortem facta Interposita Indebite Ceraunsciptionis

Szymon Sułkowski et

Susapta Maātis una cum Protestatione ex pti Compantione Sigi Simonis
Sułkowski Suo et Sncra Mariamna Obrebska. Centis Sue mū in et adversus
Franco Antonium Szostkowski et margaretha Cywińska Centes Suos
Cara Sortium Tenutarios Possessores rnē per Ipsos. et quia Maritum Possi
dendo. per Spatium Unius Ahni Sortes Dominum Ligsigno Oblokowe. per se.
Maāe Spōsū Sō Szostkowski Contractu Arendationis Inter se Maāe ab.
Una, et Ipsis ex Parte ab. Altera. Initō et Consecto pro Summa Centum Re
rene Polō ut tenutariam, Possessionem dimissas, edificiorum in Ipsis Sor
tibus Existene Supine devastationis, Berrarum per Cultinuam excisionem
Arborum devastationis, Inseminationum in ipsis Sortes per se Maāe
Impertatas dependitionis Stercorum in Campos non Excolionis Sepium
Circa hortos locali Combustionis et Collationis, Inventariarum Omnium rum
Sui Maāe proprionum Contractu promisso. tempore hyemis Conservari
declarater Polle Conservationis, et Conservatis vero Solutionis Justa
Inquisita Florene Polō a se Maāe Indebita pretensionis, Vacuo Sui Ma
jestatem ipsum fame macerans exhalare Causa extortionis Insuper
lam Sui Maāe quam absens Centis Cesca ipsis Injurias se se Oppo
nere Spiegel testonis, diffamationis verbis Asperis honorem Abtarens ac
bonam famam denigrans Affectionis Invectivum nunquam Dedecens
Obrectionis ad extremum Invationem Sua Coram actis presens Sub Actu.
hodierno per Pallegata Sŏ Szostkowski Cesa se Maāe et absens Centes
Interposita Invectivis. et nunquam Deducibilibus. repleta ipsius Indebite
Ceraunsciptionis Exinde Cesa leges Sui professionis, de vindicatione Pag
promissarum Injuriarum. tum Nullitate ac Invalidate Suprascripti Ter
minatis Contractus. Ex se non civante in Suis pretensionibus. apud ips
repetitionis Nec non Eliminatione decernena ex actis Authene Inclitum
Et Solium ut Bonis Ligsigno Oblokowe Sŏ hæredis et nullos

Cesa

lesivorum Investigandis. Super ipsis mã Commissorum Omnium Curabili
Pariis facta quæ Dabitur In forma Latet. Szymon Szlkowski M

S Joannes Roskowski dictus Bronisz Suo et Sui Francisci Roskowski Fratris
Sui germani Minorennis mãe Obviando Fortunæ Suæ et aliorum Fratris hæredi-
tariæ Integritati in et Adversus Sm Josephum Roskowski dictum Bronisz
fratrem germanum Moatus est Dicit Pa. Quia S Josephus Josephus Ros-
kowski Licet sibene Serviat, Sm Elisabethem de Roskowskie olim S Ptris Ro-
skowski relictã Coniugem Viduam Sui Maane et Aliorum fratris ac ipse Matrem
Substantiam Mobilem et Immobilem Salis Spectabilis olim S Ptris Roskowski Sui Maane
Aliorum fratris ac ipse Parentis derelictam æqualiter se Maane et Ali
orum fratrum erga ipse Jure naturæ Concernere nullo in fundamento Ju
sedisse, Attamen Facto cum Eadem Matre in Specie Dicti Sui Maane Dividia
mine Spectatam Substantiam Nullis Juribus Observatis ab Eadem Matre
in Possessionem Suam apprehendit Summam vero Inter Spectabilis Matrem
et ipse pro dimissione Sortis Bonor Roskowo Bronieszowice Verbaliter Concordata
ac Condictatam Nomini Exolvit, Starta Autem per Breve mo pallegata
Sortium Suæ possessione res ad bene gerendum Economicam spectan
tium Non Nullas Caupt et in Commodum Sui Convertit, non nullas quoque
per Continuum Usum in Malam Reconomicæ gestionem desolavit et In
Nihilum redusit Insuper Maane Aliorum fratris et ipse Paren
tem in Eadem Sortes Imperitate degentibus ad Ultimum ruinam per Mala
Agriculturam ac rem separationem Ædificiorum Addevit his vero peractis
Cernens eandem per se in Epis Sortibus Causatum lapsum a Possessione
harum Sortium recessit Suus autem Maane Videns Infrascripte Sortes absq;
Subernatore existere Eadem Sortes in possessionem Suam Cæpit Stantiq;
Vara Possessione ipsemet Existendo in Confederatione cum Militibus Equi
tibus Centum ad Eadem bona Roskowo Bronieszowice Pognevam Sortem
ac Clamere Condescendere aliquoties Presumpsit et Ibidem non Solum Victum
pro se ac Milites Equis Verum etiam et Frumenta Vana in Pabulum
Equor in et Indebite Extorsit, Extorsaq; nullo modo Bonificavit, Insuper
ha Duetam Septem Aureor Hungaricalem pro Equo per se Maane
ipsi ad breve tempus Concessam et per eum vendit absq; ullo Consen
su Sui Maane Dividiali debitam nec Summam Ducentor Florenor
Pole in Obligationem Sortis Bonor Roskowo per ob spectabilis Parentem
Graecis Scribibidem exposit per Missivam quæ Joannes Podoski
Thesaurarium Regia jussu post acquisitum a Pole Suum bolym Justho
Testatis examinato pallegata Sortem in Requisto Cancellariæ reposita et
per ipsi ex Eadem Requisto levata se Maane et Aliorum fratrem ergo ipsi
æqualiter Concernere ad Multas Sui Maane requisitiones Exhibere
Curat. Quinimo diffugij allaborat, Dein Alterum Equum per ipse Se
Maane ipsi ad Prius Civitatem Varsaviam Dato per Nimiam laboribus
Maestatibus exhalare fecit. Ex adversum Bonificationem Bonum
in Juramen Fidelitatis harum Sortium per ipse Data per se Maane
tam parata pecunijs quam alijs rebus. Variis tempribus per ipse Accepit
pacificata a se Maane Videbitur Spectat, Nec non Maane Coram

Actis

Actis Cretæ Plocens Feria Quarta post Dñicã Exagesimæ
Aõ Currente per ipsã Cões se Maãu Interpositã et Juratibus ac Nunquam Diuulgatibus repleta pandis Suum Maãu
Debite Citatus incipit atq Termino prius ad Judm vocatus sic Institit Incompetentes Convenit proçessuq Injuste aggravat as ut lis
Expensas Judicare Cõnatur. Quare Suus Maãus. Cernens se et
Absente Fratrem Juniorã de nullitatis promissas Injurias
Decernere atq ex actis Authene Actuum Testium Eliminatione
atq Subsequens Partes Sortium Divisione tum Progressus rite
Indebite vero Succubiã Panis Steranus atq Ista Sua qua Supra
Mactur. Salua Ejus Maãis Meliorationis Auctione acti in
Amplioni Copia parendum plene sibore reservata

Jan Nos = Nowitke

Illustris Admodum Rndus Ignatius Matowieski Decanus Rasiensis et Prepositus Drohiczens Bonor Warszywka ad Sanctuarium
Eccleriæ Drohiczens Spectans Possessor vi et Diversus Mficus Jacobus Krusczewski Vice Notarius Irrepti Lauã Nregis Notarius est Regum Krusczewski Vice Notarius Irrepti Lauã Nregis Notarius est Rqs
Et Co. Quia Jo Jos Mficus Kruszewski Licet si bene Siverint Olim
Laboriosum Thomam. Biegalski in manubatis per ob ipsius Parentes.
ad ipsata bona. Warszywka Allatum. et Jos Alumnatum esse ac post
Laboriosam Luciam ob Andree et Regine filia Uxoriam. de ipsata di
cis Bonis Warszywka per se Maãu possessis Subditam vi Sotiam
vite duxisse. et post Subsecuta Ejus Centis Parentum fata. Stan.
Substantiam ac Suppellectilem Domesticam. Cum Laboriosa nec
iam ipse Centus jure naturæ Amarnere Stabiter Caupasse, et in
Epa Bonis Successa cum Eaq Subdita Sui Maãu prolificasse, alla.
men minime premissis attentis Suprascriptus Mficus Josephus
Kruszewski Resignationem Manualem Sub Data Die 17mã Mensis
Julij 1765to Ao a Mficã Sydlowski Vexillifero Terræ Varsaviens
Bonor Latory ac si hæredo. Super pallegati Thomam. Biegalski
quasi de Bonis alldictis Latori Subditum procurauit ac Dein Mficus
Jacobo Kruszewski Fratri Sui germano. Cum Laboriosum Thomam
Coram Actis Cretæ Plocens Feria Secunda post Dñi Conductus Pa
scha Aõ Co Donauit. In fundamento Itaque Supra de actu Exacto
Donationis in Personam Sui Subsecuti pallegati Mficus Vice Notarius
Fratri Suo pro Extradatione Succedit ob Sti Thomæ Biegalski pro
cens Ad Judm Institutis Indebite Convenit, processuq Incompeten
ter aggravat et ut litis expensas indueri Cõnatur. Quare Suus
Maãus. Cernens se Injuriatã De Nullitate et Invaliditate Supra
de actu Specificati Donationum tam Manualis quam Authentic

D Josephum Notarium.

Authenticâ ex premissis rnibus ac alijs futuro tractu Causæ
Exprimendis Subsistere nullo modo valeat ac Impugandis Super
ipsi rnê Indebita Vexæ Executiâ panis Nanon Daernens reparu
ne libis Expensas per ipsi Causatas Ipsorum alijs Iterum Mactier
Salva Ejusdem Maiestis Audiendæ Minutione Aut ei Amplioi
Copia Si Opus fuerit perrectione Plene ei rubere reservata

Ignatius Matuszewski [illegible]

Susceptâ Maatiâ expitâ Compartitione Mstri Jacobi Rokosowski
ab Mstri Adamo Capistranjo Bachlinens Filij Sui et Mstrorum Leoi
mini et Stanislai Rokosowskich Fratrum Suor germanorum rnê
ei et Contra Mstrum Stanislaum Adrianum Cini Mtis Rokitnicki
Tribunes Sieradiens rnê per ipsi Summe Mille Ducentorum Florenos
pro frumentis Varij Grani a predicto ab Mstrê Adamo Rokosowski
Sui Maatis et absente fratrum Parente tam per ipsi quam
Ejus modo licitato acceptâ Debitâ Scriptâ Manuali ei
Dia Vigesima Octava Mensis Junij 1777mo Aõ perpetuâ
Inbarium Sui Maatis et absente Fratrum Parenti data Solui ofu
curata. et post Subscripta ab Suprascripti Parenti fata vite Maatis
Jure naturæ devoluta Ad Multas tam proles et Amicabiles Ad
ipsi factas requisitiones nelle persolutionis nec provisionis ab Eas
Summa provenire nelle pensitationis Quinimo diffugijs Altheratis
tionis Exinde Sui Maatis et Absente fratrum Injuriationis de
Vindicatione pallegata Summa una cum prisione facta que
Dabitur in forma latiori. J. Rokosowski mpp

Susapta Maatiâ expitâ Compartitione Ejusdem Mstri quondam
Sui et Corp quar Summa rnê Cne Spectabilem Marck Jachymo
wicz Judeum et Arrendatorem Sapreens Tabernar rnê per Cnes
Summe Mille Quingentorum Quinquaginta Cyne Polo per
per ipsum pallegato ab Mstrê Adamo Rokosowski Sui Maatis
et Absente fratrum Parenti debitæ Scriptâ Manuali ei Zamoyscii
Die prima Mensis Vbris 1760mo Aõ data Solui Aprecurato et debita
eusque non pacificata postquæ Subscripta ipsi Parenti fata vite
Maatis Jure naturæ devoluta Ad multas tam proles quam Amica
bilem Ad ipsi factas requisitiones non persolutionis nec provisionis
ab Eas Summa provenire et retento nelle pensitationis Exinde
Sui Maatis Injuriationis de Cujus Summa una cum prisione
Vindicatione
pfata que dabitur in forma latiori. J. Rokosowski mpp

Actum in Dilsko in Termino Communibus Inibus Placens Districtuum Dilsens Simal et Plocensis Virgre Legis in Diem hodiernam Indicentibus Feria Secunda post Dominicam Rogationum proxima Solvet Die prima Mensis Maij Anno Domini Millesimo, Septingentesimo, Octuagesimo,

Coram Msrio Joanne in Krasniewa Samowski Subjudice in Absentia Insti Judicis locum Ejus Occupante Josepho in Jakneyn Jakneuski Postulatore Sieprcens in locum Msrii Antonij Gabrielis in Karowsick Karowski Judicis Inis Placens Judicis Electo Sub delegato locum Subjudicatus mente Legis presidente Michaele Nitrzecki Camerario Terrestri Plocens in locum Msrii Hilarij Inis Placens electo Subdelegato.

Recepta Maata expta Compantone Msrii Cosmidis Karski ad Josephi Filii Virginis Innupte in affa Msrii Nicolai Samuelis Suppani Terre Dominene et Ed Versus Msrios Antonium Karski Inis Subdelatinis Terre Dominene Fratrem Germanum et Hippolitum Dobrski Enisferio Vinnicens Socenius Sua, mā per ipā Summa in sim Dotis de Bonis tam Paternis quam Maternis per ipā post Subscuta Dotis Msrii Josephi Karski Vicepalatinus Dobri nene Spes Spatium Sex Annor prefixis se Maāne Jure naturae Consuetudine ad Mallas tam pleas quam Amicabiles Ed ipā facta regulationes Rolle persolutionis, nec Provisionis a Summa Dotali vellitationes Rolle persolutionis, ad extremum Stante Possessione Bonor Rempino et Malanowo. Sue Maane Viduitate et Amicta Stante Muliebri Congruo Suppeditare regulationis Edicte Sue Maane prejudicatione de Vindicatione ipsius Summe Dotalis exp missis bonis Rempino et Malanowo. Sue Maane Parentum Verbis nowo ac alia Substantia Mobili satis Sue Maane Parentum Verbis provenient una cum provisione ab Eis provenient facta quidquid bitur in forma latius Vicepalatinus dictus Dominene Sue Maane et ipā Parentis K Karska RW Mikolay Lumiński ZDrop

---

Videatur hac loco Relatio extradita Citationis pro Commissione dominica. Thesauri Rpi Varsaviae Agitans Ex Parte Illmi Adum Rpi Adalberti Ubysz Canci Collegiata Placens Cone Msrium Joannem Hortowski Thesaurarium Sieprcens per Mem Rnum Generale Providum Thomam Szymanski de Osiek Authore et Juratum recognita prout Copia Ejus Extat in productis

Ignatius Antonius Woleski in actu aduersus Mſtrum Jacobum Krusze
wski Vic Notarium Trem Iaworznen Mandatus est dig Ex Co. Lucia
Liect si Jo Mſtris Russuski Donationem quam Super Laboriosam
Mariannam de Denis Iglicyno Sor Josephi & Mathiæ et Gabrielis Fratrum
Jstis se germanor Iglicynskich heer Dilarijs ac si Subditam Sab Ejus
Ignatij Iglicynskii in Personam Sui procuratorij et si Fundamen
to procuratæ Imo Sua pro Extraditione p allegatæ Subditum Longan
gnano Ad Judm Jnstituto Cmcavit Cum vero Judicis Illus Franciscus
Kalinski post Laboriosam Cujus Nomine primi dis Stis Kalinski Persona
Libera Secundi ad præsens vti dis Laborioſi Stanislaj de Denis Wipsy
nei sui Maãni hæreditarijs Subditi Centem ipsi cum Matrem Stanta
Vidualj post primo cum Maritum Stata. ad Gallogata Dona Wy
gyna ejusdem abalis allatus ablactatus et alumnatus exhibi ac
Post vi Majj mbur. Stis Maãni Coram Actis Cmis Plocens palliabi
pericibus se Subdidit et omne Mancipatum in se Assumpsit
Petens Suos Mandato de Impossibili Supra onsorum Laborio
sa Kalinskich extraditione Nullitate et invaliditate Judicio
Dilationis ex omissis rnibus ac alijs tractu Causæ Spaisiano
Nec non Impugnando Super ipsi rnã Judicata vera Cumulatiue
pænis Stetans atq Petens Mandari Si matrimonium Labo
riosæ Francisco Kalinski datam.

Antoni Welecki
rpsd

---

pd Susepto Manifestatis et Personali Compunitione
J. Melchioris Dunin Miaczynski Burgrabÿ
Culmens et Instigatoris Actis Plocens nomine
et especiali Comisso J. Alexi Dunin Mia
czynski Parentis sui ni et cone J. Thomam
Nowodworski Burgrabium Culmens Plocens
ratione per ipsum Summe Quinquagin
Flor pro Laboriosa Mariannæ Personali
tem per Et ipse Parentem ac si suum Sub
Dilatum Filij sua cum Parenti aprem Et iuxta
ta accepte nolle persolutionis imo pul
nisse Summe Solutionem Dedit ad
Quem peremptionis ex mde sui ma
cum Parentis absens Elusionis Decim
Forbali expectatione.

Dilationem

de vindicatione itaq praemissae summae
Quinquaginta Aprilis facta quae debitae
in forma Latior.

Melchior Mieczynski BGP

M. Mathias Dzierzanowski Pincernae Vinicensis
sanus Personaliter recognovit quia ipse qq.
adamum Zaczynski Bonaventuram Ciołkow
ski adamum Mitochowski Paulum Zołtowski
Josephum Zampicki Mathiam Marowiecki
Nicodemum Skwarski Matheum Krzywko
wski ejusq nominis Lisowski Josephum
Koskowski Laurentium Sokolnicki Fran
ciscum Machczynski Melchiorem Chle
bowski adalbertum Kolczynski Fran
ciscum Sniechowski adalbertum Bro
chocki Petrum Kozicki Joannem Orło
wski Stanislaum Ligowski Michaelem
Dzierzanowski in suos veros legitimos Ple
nipotentis eligit constituit ac solenniter
ordinat dans et concedens ejusq Plenipo
tentibus suis Plenariam Facultatem et
omnimodam absolutamq Potestatem
Causas suas Judiciarias generaliter omnes
et singulas in omni Judicio vel officio
regni majoris minorisve subsellij ac
quibuscunq Personis et occasione quarum
vis Intervenientium tam ex actoratu
quam reato vertere et agitare Ducere
defendendi Promovendi Processus instituendi
Institutos ad Finalem Juris gradum

deducendi, decreta suscipiendi, à contrarijs motionem interponendi, comparitiones inscribendi, solismet vero gnosis adamo mitt drowski, matheo Krzyżkowski et Josepho Koskowski condemnationibus, obtentis et obtinendis in quovis judicio obiciendi, à loco standi, ceciendi, penas in constitutionem loci adjudicatas, levandi et adjudicandas delevatis nomine recognoscendi quietandi, atque vero munia veros et legitimos Plenipotentes concernentia debito legis tracto et ordine peragendi et exequendi promittens et inscribendi, quidquid per praedictos Plenipotentes actum gestum constitutumve fuerit pro rato Gratho firmo ac valido suscepturum et in nihilo contradictorum fore quam quidem Plenipotentiam ad biennium integrum duraturam roburque suum ac valorem habituram vult ac praesens declarat praesens sua recognitione praemissa firmans et super quovis

Maciej Dzierzanowski

Mlis Rni Gntis Providus Casimirus Olbrysiak de Oppido Supre Authene et Juratt palam Recognovit Quia ipse habito Secum Mlibus Francisco Roginski et Rocho Lisowski gratia Evidentioris Testimonij Sibi adhibitis ex Requisitione officiosa Religiosissimae ac Deodicatae Ursulae Constantiae Podoska Conventus Supreme Virginum Mlium Ordinis Sancti Benedicti Abbatissae totiusque Ejusdem Conventus Tuit in Alta Oppidi Supre Illris Mfici Onuphrij Brominski Capitanei Plocensis Plonsane ~~Alias~~ haereditt Die hodierna in actu Contenta Aõ praesente et Illo Condescendens Nobiles Jacobum Bojanowski Valentinum Dębiński Cujusvis nnis Smoczenski, Item Lsos Sebastianum Vladarium Josephum Kot Ovillatorem de Casimirum Koziak Bartholomaeum Makowski de Bonis Babu Joannem Wuycik Sebastianum Dzioba de Bonis Wola Albertum Kazmierzak Valentinum Illo Kazmierzak Impossessionatos cum rebus Eorum proprijs

nak

Ills Kasmierak Paulum Ilcit Franciscum Dubiaki et Adalbertum de Domo Szczechowo Casimir Pawlak Andream Franciscum Valentinum Albertum Szymaniaki Joannem Kaprak Jacobum Stadtsmak Dt Mathiam Wilczak de Domo Blizne Thomam Iracik de Domo Szczuczyn Subditos ma non Infideles Marck Jachymowicz Arendatorem Tabernae Mnfici Bromirski ppriarum apud Oppidum Illm Mficum Onuphrium Bromirski ex rnibus fatum in Termino Expirnena provenit Arestavit ac detentione Sigrafati Nlium ac Subditos Dni Dei sui non Instituena Causa Monuit deque presene Jos Mtis fecit Relationem.

Jos Ministerialis qui Supra patam Dixit Quia ipse habeat Scam Nlis Francisco Rogalski et Rocho Lisowski Jn Majus testimonium Sibi adhibitis ex Requisitione officia. Religiosa Dna ac Dna Ursula Constantia Podolla Conventus Supreme Ubiquium Monium Ordinis Sancti Bene dicti Abbatissa ac totus Ejus Conventus Supreme Fuit Jn Oppido Supra Dicto hedarina vi Actu Contenta. Ao presene et Illis Condescendens Jn Casa Jn fundo Oppido Supra dicto Religiosa Requirene hereditas Existene Vitreas tesselas Septem in Fenestris Ejus Cane globis minoribus Jacultatas Item Circa Octatam fenestram Jeroninam vi Panele Dicti loci Jnjurita Jam dutem Filus vi Poste Decem Globis minoribus Item vi Ostiana Ferrana ex Jen Juramino Injurita Globis non adeo Magnis per Emsum Stanislaum Tochowski ac Subditos Illm Mficum Onuphrij Bromirski Plurene Plurene et Capitanej ut ipsi relatum est Facta. Item vi alio loco. Adficium in fundo Ejus Requirene hereditas denuerter alio loco. Adficium in fundo Ejus Requirene hereditas denuerter alio trabs tegmento trabibus et Jamijs extructum per Subditos de Domo Szczuczyn Balee Wola. Chorechowe Blizne Illm Mfici Bromirski hereditas Ex Mandato Dni Ejus Stanislaj Tochowski Supra scriptos Bona Dnem Suitates ut sibi Relata est Consecuti et vi Nihilum reductum vidit et debite Conspexit Deque presene Jos Mtis fecit Relationem.

Suscepta Matatio ex pti Compantiae Honesti Mathiae Sklanowski Sue et Honestae Deodatae Comitis Sue ac Alios nne Cives Jnfideles Judaeos Boruch Jerzywicz et Jaick Lewkowicz tum Wolek Sartorem Parcertes Boruch Jerzywicz et Jaick Lewkowicz tum Wolek Sartorem Parcertes ac Unam Filium incolas Oppidi Drobin et Alios nne per ipsi et quos per Infideles Judaeos Boruch Jerzywicz et Jaick Lewkowicz tum Wolek Sartorem. Summa Quasi centorum Florene Polone Sui Maane Absene Centum respicientis Scripto Cambiali Sub Die Vigesima Septembris Ao presente Solvi assecurate nolle persolutionis Jnne dilugis alla berationis Ejus Scripto Cambiali Contraventionis per Infidelem Wolek Sartorem reservatis Negocio Conspiratorum nolle extraditionis Jnto de Die ad Diem proerastinationis ac aliarum injinianum per actionis facta. quod dabitur in forma latiori.

Maciej Sklanoski

Honestus Mathias Sklanowski Civis et Honestus Bogumila Centris Sue
nouine pro Rege pacem Quod et de Bonis Suis inuenire nec Samus
prius Ende Kirl Snalem Plenam. in Personas Sior Adami Miloszowski
Ejusq; nnio Lazynski Pauli Tottowski Bonaventura Ciotkowski Micha
el Mitsbegski Joannis Sieupkowski Ejusq; nnio Kozigski Mathaj Kry
wkowski Ejusq; nnio Lisowski Laurentij Sekolnicki Hieronimi Bredpelski
Thoma Zalewski Josephi Lesowski Ejusq; nnio Lempicki Melchiori
Mieczynski Mathia Starzewski Caroli et Stanislaj Turowski Nicode
mi Skwarski ad Causas Suas et Absque Centis Judiciariis quatter
Omnes et Singulas in Omni Judicio vel Officio Regni Majoris Minoriue
Subsellij cum quibuscunque Personis et Occasione quarelis vitente
rientiar tam ex tabulis quam reali vertene et Agitana &c.
Ad triennium Integrum proxime Sua Longuitate premissa firmare

Maczei Sklanoski

Suscepta Manu ea pili Compantione Civis Mathia Starzewski In
Nigalonis et Burgrabij Centis Plocens pne et Ex Spti Commissio Illmi Ac
medum Rndi Adami Kulkowski Baperiti Epali Ferene Cene Sm Sa
nislaum Dlużniewski rne per ipi Quota Quinqui Aurar Hunga
rical per Sui Maani Printem verbaliter ipsi Concredita ad multa
tum prius quam Amicabiles Ed ipi facti requisitiones nolle per o bi
tionis nec provisionis ab Eae Summa provenire velle pensitam ij
Eunde Sui Maani Principalis vijuriationis de Vinceratione pre
missa Quota Quinqui Aurar Hungarical una cum persione
facta qua Dabitur in forma latius.

Mathius Starzewski B: et Jurati Centy Plocens

Assecuis Franciscus Dobrski Concernis Rusancae Cohortis Juncata Commissio
ni et adversus Illrem Admdum Rndum Stanislaum Dolnequi el. Ca
nonicum Collegiatae Plocens Praeplum Skpiens et Sme Stanislaum Le
ngycki et Cujusvis nnis Jarembiantia. Juriam Centys Maatus est Dixo.
Quia Illus Rndus Dolnequicki Licet si Summam Trecentorum Duen Horen
et Summa Majori Mille Viginti Florenos Pols per se Maane ab ipso ad
Scriptum Manuale multis Contracta. a se Maani levavent. Attamen
Super Cpsionem tlatam Summa Trecentorum Florenorum Sm Personas Sior De Legyckich. Fest
Sui Legyccy in Virtute Suprascae Cpsionis in Personas suo Subscripto
Termino Suo pro Solutione tlatis Gordis Summam in parte pro prata
una cum persione presens Ed Judm Instituto Suum Maani Conveniunt
et Processu in competenter aggravant, dicens Suum Suus Maanus
Comens se gravatu de Impetrato tlatis Summa exolutione ac prosecu
Indebite aggravatione tum Imorgano Super ipi nne Indebita vexa Sue
cubilis pacis Jes adjo Fertum Maatus.

Franc Dobrski

G. Petrus Koskowski Coram Gg. Adamum Wołdze
wski et Margaretham de Czarnomskie Inviceu
conjuges obviam Integritati Fortunae suae
manifestationem infert idq ex eo quia quae Gno
si Wołdzewscy licet bene scierint. Se ma
nifestatem stante sui macam et consortis vi
ta et pupillorum multum expensarum in vin
dicationem Fortunae et olim G. Thomam Li
sowski derelictae et G. Franciscam Trzcyn
ska sui macam consortem erga ipsa aliosq
consuccessores concernens parata pecunia
expensavit aliasq sortes in obligatione
ab et Gnosis Andrea et Francisco Czarnom
skie servienti tenet praefatasq sortes ac
totam substantiam sine Inseminatio
nibus in Possessionem sui ~~consumpsit~~ ac
sine Inventarijs et omni supellectili do
mestica consumpsit attamen praefati Gg.
Wołdzewscy non solum pro Dimissione prae
fatarum sortium imo pro dando calculo
exproventibus ex praefatis sortibus terminis
suis ad Judicium praesens conveniunt pro
cessu agnoscant quare manifestans sen
tiens se Injuriatum de impossibili calcula
tione imo de vindicatione praemissarum sum
marum et expensarum seorsim Regestum spe
ficans per se erogatorum iterum ab qde
rum manifestatur et in Pacificationem con
tributionum stante revolutione in Regno
multas expensas erogavit.

Piotr Koskowski etc.

M. Norbertus Garoszewski Camerariae Graniti
alis Plocensis sanus Personaliter Recedendo Re
cognovit quia ipse Gnosos Adamum Łączyński

quae nominis Mitochowski Bonaventuram
Ciołkowski Paulum Zołkowski Mathiam Ma
zowiecki Josephum Lempicki quae nominis
Zosowski Nicodemum Skwarski Hyacinthum
Przepolski Mathaeum Krzywkowski quae no
minis Lisowski Valentinum Goszczyński Fran
ciscum Kosiński Petrum Rudowski in suos
veros et legitimos Plenipotentes eligit consti
tuit inscribit ac solenniter ordinat dans
et concedens quae Plenipotentibus suis
Plenariam facultatem et omnimodam ab
solutamque Potestatem Causas suas Judi
ciarias generaliter omnes et singulas in
omni Judicio vel officio Regni majoris Mi
noris Subsellij cum quibuscunque Perso
nis et occasione quarumvis interveni
entiarum tam ex actorato quam reato Ver
tenae et agitanae tuendi defendendi pro
movendi Processus instituendi institutos ad
Finalem Juris gradum deducendi Decreto
suscipienae a contrarijs motionem Inter
ponendi Comparitiones inscribendi so
lismet vero Gnosis Petro Rudowski Va
lentino Goszczyński et Francisco Kosin
ski Condemnationibus ex Parte sui Re
cognoscenae suique quocunque in quovis
Judicio obtentis et obtinenae obicienae
et alios standi arcendi Poenas in Con
stitutionem loci adjudicato et adjudicanae
levandi delevatis nomine recognoscenae
quietandi Caeteraque munia veros et Legi
timos Plenipotentes concernenae debito Legis

legis tractu et ordine praecedendi et exe
quendi Promittens et inscribens se quid
quid per praedictos Plenipotentis actum
gestum constitutumve fuerit pro rato Gra
tho firmo ac valido susceptorum et In
nihilo contradicturum fore quam quidem Ple
nipotentiam ad Triennium Integrum du
raturam robusque suum ac valorem ha
biturum vult ac praesentem declarat prae
sentem sua recognitione praemissa firmans

Norbertus Jaroszewski
C. G. Pr.

Actum in Bilsko in Terminis Communibus Terre
stribus Plocensibus Districtuum Bilscensis Simul et
Plocensis Feria Tertia post Dominicam Rogatio
num proxima Scilicet Die Secunda mensis Maij
Anno Domini 1700.mo Celebratis

NS MRS Providus Franciscus Kuklak de Goslice Authenticus et Juratus palam
Recognovit Quia ipse habitus Secum Nobis Casimiro Smolenski et Joan
ne Choynacki gratia Evidentioris Testimonij Sibi adhibitis ex requisitio
ne Officiosa Mficor Josephi Szczyt Succamerarij Sae Rae Mattis et
Thecla Matuszewiczowna Inviam Conjugum Bonor Czachcino haeredum
fuit in pratis Bonor Czachcino Eorum Die hodierna in Actu Contenta
Ao praesens et Ibidem Condescendens Sulcos prati Viginti Novem per me
dium Stadij per Subditos de Bonis Drwaly Venerabilis Capituli Collegiatae
Plocensis haereditatis ex Mandato Episcopi Capituli ut ipsi relatus est Curatus vidit
et debite Conspexit de quo praesens Jo Mlis fecit Relationem Ex Gsi An
tonij Konybski Bonorum Goslice cum Attinentiis oeconomi nomine Domi
nor Subr agentis

Videatur hoc loco oblata Traditionis in Subur
bio Civitatis Plocensis per Officium Burgrae Crenae
Plocensis expedita manuque ejusdem G. Burgae Crenae
Plocensis propria subscripta pro re G. Thadaei
Przedpełski Servienti prout Originale exitat
in Actis.

NS Videatur hoc loco Oblata Literarum Super Munus Ministerialiatus Providus
Stanislao Baczynski de Kamienic Cmethonum a Sacra Regia Matte

benigniter

benigniter Collata Manuq Illustris Excellentissimi ac Reverendissimi Andreæ Stanislaj Młodziejowski Episcopi Posnaniensis et Varsaviensis Supremi Regni Cancellarii Subscripta typho Impressaq ac Sigillo majoris Cancellariæ Communitat Super quod quia Munus Jos Brochocki Stanislaus Bucynski Juramentum Corporale ad Imaginem Crucifixi Christi Domini Observata Debita prestandi Juramenti Solemnitate flexis genibus et Appositis in Cruce Duobus Digitis ritha in Statuto Regni descripta Et fecit per vos Mem Rnd Judex Brochocki Paulum Boreyko de Boreyko Methonum Authore et Jurati more et Consuetudine Ensis et ritus Statutis. Originale Datæ literarum Jos Mlo R.P Brochocki Bucynski pro Judicij Sui quietatione ad se rapit Spes Juris quem de prompta

Stanislaw Bucynski st

Illustres Admdum Rdi Adamus Kalkowski Parochus et Ignatius Malowieski Decanus Laciazienses et Drohiczinenses Propositi Cancellarii Judices Juratiq Sibi Adamum Kulwinski Ejusdem Loci Ignatium Pawlum Tolkowski Mathæum Krzywkowski Ejusdem Sibi Hiacinthum Przepalski Joannem Szczepkowski Mathiam Mazowiecki Ejusdem Loci Starostas Antonium Zielinski Thomam Kowalewski Camerarium et Stanislaum Turowskie Melchiorem Michnowski Laurentium Sokolnicki ex Suis vero Unus ac Splis Plenis Legum Constituunt Inscribunt ac Solemniter Edicunt Dare et Concedere Eisdem Splibus Plentibus Suis Plenariam Facultatem et Omnimodam Absolutæ potestatem Causas Suas Judiciarias quatter Omnes et Singulas in Omni Judicio vel Officio Regni majoris Minoris Sub sellij Cum quibuscunq Personis et Occasione quarumcunq Interventionibus tam Ex tabulato quam reali vertere et Agitare tuendi defendendi promovendi processus Instituendi Instituti ad finalis finis gradum Deducendi Decreta Suscipiendi a Contrarijs Motionem Interponendi Justa Attentandi Executiones Urgendi Solvendi vero Suis Mathiæ Starowiecki et Thomæ Kowalewski Summas quascunq ac Listas Decretis quibuscunq a quocunque adjudicatas et adjudicatis levandi de levatis mox Portum quietandi quod si vero persolutæ non fuerint Rigoreq Decretorum Executionis Mandata cum Publicationibus Interponendi Cæteraq Munia vero Unus ac Splis Plenis Concernentia Debito Legis tractu et Fidelis peragendi et Exequendi Promittens Spondensq Insuper bonæ fidei Judex Partes quod quid per Dictos Plenos Actum gestum Constitutumve fuerit pro ratho grato firmo ac Valido Suscipiendo et si Nihil Contradicturos fore Quam quoq Plenitudinem ad tenorem Integrum Juramenti roborem Suum ac Valorem habituram volunt ac præsentes declarant idq Sub Damnis Omnibus p quæ Suos ubiq respondebunt Suis cum Successoribus Sanguine Junctis

Adamus Kulwinski Pc
Ignatius Malowieski Dec

Illustris admodum Rendus Florianus Jaroszewski Prae
positus Raciążiensis Consistorij Plocensis notarius Cons
Gnosos Theresiam Dobrzeniecka primi et G. Gaspa
ris Kruszewski secundi exposito voti et Gnosi An
tonij Starczewski relictam Consortem viduam
amittam et Joannem Brudnicki ex et G. Anna
Dobrzeniecka progenitum Sororinum Franciscum
et Evam G. Valentini Kotakowski Consortem Ga
domskie ex et G. Marianna Dobrzeniecka proge
nitos Fratrem et Sororem inter se amittatales
nec non successores ex et Gnosis Marianna
G. Alberti Sułkowski Petronella G. Sigismun
di Dąbrowski Barbara G. Petri Pęczyński Con
sortibus Brudnickie denique Gnosos Albertum
Zaremba et Catharinam Bo. Mathei Wołczew
ski et Elisabethem Brudnickie et Illustris
admodum Rendi Stanislai Dobrzeniecki Praepositi
Stupcensis successores manifestus est idque ex
eo Quia Jus Gnosi quamvis sciverint quod
suus manens circa agonem vitae praedicti et
Illustris admodum Rendi Dobrzeniecki absens
extiterit fatisque et Illustris Rendi Dobrzeniecki
Praepositi Stupcensis ab officio Consistoriali
ad Conscribendum Regestrum Rerum Inven
tarior summo Paratus ac totius supellectilis Domesticae
derelicto non fuit destitutus excisdemque
rebus et Inventariis et summis nullam Participatio
nem habuit ad taxationemque et disventitio
nem non implicavit attamen Praefati Gnosi
successores terminis suis ad Justificationem
expraemissis rebus et inventariis extradi
tionemque eorundem se manens indebite ag
gravant quare manens sentiens se Injuri
atum de Diligentia respectu praemissorum
iterum atque iterum manifestatur

Florianus Jaroszewski P.R.C.G.P.N.mpp

Illustris admodum Rendus Florianus Jaroszewski
Praepositus Kaciczenae Consistorij Plocenae notarius
sanus Personaliter Recedendo Recognovit Juxta ipso
Gnosos adamum Łączyński ejusdem nominis Mało-
chowski Bonaventuram Ciołkowski Paulum
Zołtowski Mathiam Mazowiecki Nicodemum Skwar-
ski Hyacinthum Przedpełski Mathaeum Krzywko-
wski ejusdem nominis Lisowski Joannem Szcze-
pkowski Josephum Lempicki quidem no-
minis Łosowski Laurentium Sokolnicki
nisus veros et legitimos Plenipotentes eligit
constituit inscribit ac solenniter ordinat dans
et concedens quae Plenipotentibus suis Ple-
nariam facultatem et omnimodam abso-
lutamque potestatem Causas suas Judicia-
rias Generaliter omnes et singulas in
omni Judicio vel officio Regni majoris mi-
noris ve Subsellij cum quibuscunque Personis
et occasione quarumvis Interpenientiarum
tam exactorate quam reate vertere et
agitare tuendi deffendendi promovendi
Processus instituendi institutos ad fina-
lem Juris gradum deducendi Decreto su-
scipiendi a contrariis motionem Interponendi
Comparitiones inscribendi Caeteraque munia veros
et legitimos Plenipotentes concernere debito
legis tracto et ordine peragendi et exequendi
promittens et inscribens se quidquid per praedi-
ctos Plenipotentes actum gestum constitu-
tumve fuerit pro rato grato firmo ac va-
lido susceptorum et nihilo contradicto-
rum fore quam quidem Plenipotentium Jure Re-
cognoscens ad triennium Integrum durato-
rum roburque suum ac valorem habitu-
rum vult Ac praesens declarat praesenti sua
recognitione praemissa firmare

Florianus Jaroszewski P.R.C.J.P.Nm

Gnosi Marianna Męcinska Relicta olim Gnosi Martini Roginski Censors Vidua Mater et Franciscus Roginski Filius Sanipter Rendo Rnoverunt Quia ipsi Gnosos Paulum Zołtowski Bonaventuram Ciołkoski Mathiam Mazowiecki Michaelem Miłobędzki Chrizostomum Zielinski Hiacintham Przedpełski Stanislaum Turowski Nicodemum Skwarski in Suos veros Ttimos ac Sptes Plenipotentes eligunt Constituunt ac Solenniter Ordinat Dans et Concedens iisdem Plenipotentibus plenariam facultatem et Omnimodam absolutam Potestatem Causas Suas qtus omnes et Singulas in omni Judicio v Officio Majoris Minoris ve Subsellij cum quibuscunq Personis et Occasione quarvis Intervenientiarum tam ex Actoratu qm reatu vertenę et Agitanę tuenę defendenę promovenę Processus instituenę Institutis ad finalem Juris gradum deducenę Decreta suscipienę a Contrarijs motionem interponenę Executiones urgenę Comparitiones inscribenę Solismet vero Gnis Chrisostomo Zielinski et Hiacintho Przedpełskij Condemnationibus ex Parte Suorum Rentium in quovis Judicio v officio Rni obtentis et obtinenę super quavis obicienę et a loco stanę arenę Summas quamvis Decretis quibusvis ac Marcas tam in Constitutionem locis tanę qm in Sublationem processus adiudicatis levanę de levatis Nne Renę quietanę quod si vero persolutae non fuerint rigores Decrorum extenterę

Primi Secundi exposito olim G Thomae Ułoczeski

Maones

Maõnes cum publicationibus interponend. Cæteraq
mania veros et ltimos ac Sptes Plentes concernen
debito Legis Tractu et Ordine peragend. et exe-
quend. promittend. et inscribend. se se iidem Rend. quit
quit per pdicto Plentes Acto gestum Constituto
ve fuerit pro ratho gratho firmo ac Valido
Susceptum et in nihilo contradictum fore qm
quidem Plenipotentiam ad Trigennium Inte-
grum Duraturam Roborq. Suum ac Valorem
habituram habere volunt ac pnsenq declarant pnsenq
Suis Recognitionibus pmissa firmanq

Maryanna z Męcinskich Włoczeskart
Franciszek Rogiński r.t.

Gnesa Catharina. Lisicka primi dti Gnesi Nicolaj Kęsicki Secundi
Ad præsens voli Gnesi Josephi Brudnicki Consors in Assia Gnesi Sta
nislaj Umienski Sororni Sui Cone pdictum Gm Josephum Brudni
cki Maritum Suum Iniuriosum Maata est idq. Ex Eo. Quia Licet si
Sua Maãno Stantelliduali post Primævum Maritum Statu. ante
Inita Matrimonij cum pdicto Secundario Marito Vota Summam
Ducentorum Tyne Polone in Summa ~~[illegible]~~ Octingentorum Quinquagin
tæ Tyne quemlibet Tyne Triginta Octo Gro Numeranæ per dti Je Nico
laum Kęsicki primævum Maritum sibi Maãne in Bonis Kęsice
locata ipsi modo Simplicis debiti Inscripserit, Cum autem ipse loco
gratitudinis Sibi Maãne ~~[illegible]~~ pstandæ Se Maãne Multis in locis Coram
varijs Personis Inique læsit diffamavit Verbis asperis honorem
Nobilitarem ac bonam famam denigrare Affecit, Irrealiamenquam
Deducenda Obiecit Rixas et Contentiones. Secum Maãne Sepissimis
temporibus extitit Opprimit Concussit Concussiones. non modicas inflixit,
ac dictius peractere et Interrimere appromisit, Multasq. Violentias
Omni Inquisitionum genere probanæ peregit Ac Comminaones varias
propallavit ~~[illegible]~~ Ad extremum Provisionem a Summa Sexcen
torum Quinquaginta Tyne restanti in pfatis Bonis Kęsice hærene proveniene
se Maãne Juste Concernene levare Intendit Idcirco Sua Maãno Cor
rens se Injuriatæ De Nullitate ac Invaliditate Suprascriptæ Inscri
ptionis Super Summam Ducentorum Tyne in personam ipsius reco

gnitæ

reu gnita ex re Sue Maane Male tractationis ac de nem rapiene
Provisione a Summa Suprascripte Re Maane Conarenen sium
Imgarie Super ipso rne p̄miser Omnium Succubitis pe nis
Iterum alijs Iteram Maatur.

Katanyna z Liskich Brunicka m.
Stanislaus Umiński Jako assistent m

Ne Susapta Maatis exhibi Compantione Perfidi et Infidelis Berek Jaku
bouicz Judej et Mercatoris Drohinene nne et ea Spetiali Comisse.
Perfidor et Infidelium Herszek Wnuczek Jakkowicz et Wnuczka Iniem
Cengum Judeor et Mercator Drohinene ni et adversus. Ultrem Emis si
mum alberum Ubyz Caricum Allegiate Plocene nne per ipi
Summe plus quam Octingentorum Duor Florene pro Mercanc
rijs variis tempenbus ab Ejso Judaijs Jakkowiczow per ip aue
pte Regestro per Sui Maane Principales Convenpte Specificate
debite ac Multas Pore Principalium ac ips factas requisite
nes Nolle persolutiens, Quamine diffugijs Allaborationes
Easide Sui Maane Principalium insilinationis de Uni ica
tione ymisse Summe una cum persione facta quod abi
tur in ferma latier Ad Deprecandi Summis Plane seductione Utbor
Maane Principibus Inbuti Causati Berek Jakubowicz m

Ne Perfidus et Infidelis Berek Jakubowicz Judeus et Mercator Drohi
rine nne et Spetiali Et Commisso. Perfidor et Infidelium Herszek Jakko
wicz et Wnuczka Iniem Cengum Judeor et Mercatorum Drohinene
Contra Inclitum Josephum Szymkowski Maatis est dc Et Co. Iuta ips
Licet si Summam Centum Duum Florene gnissor Nouem Polone Mero
monijs variis tempenbus a Sui Maane Principalibus acceptis et Summa
Maxim Viginti aureor Hungaricali per Eosa Principales ab ipso matuo
Contracta peragent Attamen Termine Suo pro Solutione nem Solum
te tales Summe predicte Viginti aureor Hungaricali p̄misso modo in
parte pacificate verum etiam et Pensiva Cujusa Summe per Infidelem
Eadem Herszkowicz Sui Maane Principatum Illa per ipsum mutuo
ac si Concredito per vos Ejus Parentes quasi Redepisse qua nunquam pba
bitur presens ad Judm instituto Sui Maane Principales indebite Convenit
ac processi Immeritenter aggravat, Insuper Summas varias apud
Multos Exod debitores Existene Predictorum Principalium ppinas Arcete
Officiose Invadere presumpsit et per illem Eram actis authene Sui
rei gnesan, procuravit per quam Immediatonem pallegate Summas
a multis Debitonibus levare ppusiens, Easide Sui Maane Principes

praemissis Suis progressibus injuriare conatur. Quare Suus Maans Obviana Principalium Suor fortunae integritati de Indebita Sorte Principalium vexa ac processu aggravatione tum relaxione aresti Super Summis Indebite Impositi atq Inogaenae Super ipso rnē pmissa Omnium Succubitu poenis Iterum atq Iterum nnē quo Supra Maatur. de Impossibili Suprascripta Summae per Eunae filium ab ipso, absq Consensu et Scitu Suor Parentum mutuo Contracta Exolutione. et

Berek Jakubowicz

Actum in Bilsko in Trnis Communibus Trnibus Plocens Districtuum Bilscensis Simul et Plocensis Feria Sexta post Dominicam Rogationum proxima Scilicet Die Quinta Mensis Maij Aō Dni 1780mo Celebratis.

Videatur hoc loco relatio Extradita Cōnis pro Judicijs Referendarijs Regni Varsaviae Celebrana Serviens ex Parte Guerrarum Bialscensis et Mazeviensis Cons Gm Adamum Laczynski Camerarium Granicialis Plocens per Mlem Rni Gnlem Providum Petrum Kamieniecki de Kamienki Authens et Jurall Recognita pro ut Copia Ejusdem extat in productis

M Franciscus Rosciszewski Castellanus Siepreens Sanus Pter Rvit Glem Plenipotentiam in Personas Gnōsos Adami Miłodroski ejusd Nnis Łączynski Mathiae Marowiecki Bonaventurae Ciołkoski Pauli Zołtowski Chrisostomi Zielinski Hiacinthi Prudpetski Mathaej Krzywkoski ejusd Nnis Lisowski Joannis Szczepkoski ejusd Nnis Kociecki Laurentij Jokolnicki Petri Rudoski Caroli et Stanislaj Turoski Valentini Chmielecki ad Causas Suas pter omnes et Singulas tam ex actu ratu qm reatu in quovis Judicio ~~qm~~ vel officio cum quibuscunq Personis vertens et agitandis idq ad Ingenium integrum pscne Sua Rne pmissa firmans

Franciszek Kajetan Junosza Rościszewski

Suscepta manutentatio ex Personali comparitione
per Spectabilem Andream Krasiewski Cancellarium Gorzanensem Chamski Actione per ipsum Summe
Praenterium Agi, ad Scriptum manuale die
Prima mensis Julij Anno 1775to in Posuiętne
Dotuale Conscripte nulle Solutionis nec
Provisionis ab eadem summa ulle pensitatis
nis de Resolutione itaq; premisse Sum
me una cum Provisione ab eadem Proveni
ente pro Duobus annis debite facta
que debitur in forma Legitima
Andrzey Krasiewski St.

Nos Stus Adamus Laczynski Camerarius Franciscalis Pltus Plocens
Sanus prtter Rndo Rnd Gnalem Plurium in Personas Nras Canon. Ecc.
Quarin Nrum Biallobrzeskie Czaszynski Dacyński Bonifacij Omnis
lewski Valentini Rzeszowski Quarin nrum Chmarzynski Osta
szewski Sasoski Adami Mitkowski Pauli Jottkowski Mathiæ
Matowiecki Mathaj Knywkowski Ejusdem Sirowski Laurentij
Sokolnicki Hiacinthi Przedpełski Christophori Zielinski Casul
et Stanislaj Turowskich Melchioris Mieczynski Joannis Krzyżto
wski Gotardj Parentis et Valentij Filij Chmielewskich Ignatij Lepke
wski Michaelis Turowski Antonij Bunkowski Francisci Bogus
lai ad Causas Suas Judiciarias gnalter Omnes et Singulas In
Omni Judicio vel Officio Rnj Majoris Minoris Publicj cum qui
buscunq; Personis et Occasione quarum Interveniet Tam Ex
Adverso quam reato vertere et Agitare Judicq; Ad Triennium Inte
grum Spem Sua Recognitione promisa firmare
Adam Laczynski Kgwtm

Nos Suscepta Manutentione ex parte Comparitionis S. Adami Laczynski Came
rarij Franciscalis Pltus Plocens Cone Honestos Nicolaum Lisicki
Bibliothecarium Mathiam Czychos Magistrum Advocatos tum Procu
ratores Dictas Villas Sæ Cæ Mattis Biallæ et Mascur. rnq per Eosq Suf
fragantes Manus Sua Coram Actis Cone Plocens Die prima Mensis
et Anni presens per Supranomin Advocatos facta Ceraum scriptionis
Insuper Termino Sue pro Judicij Post Curialibus Sæ Cæ Mattis
pro Compertatione Inquisitionum sui Termino Commissionis
in Eosdem bonis Biallæ Cognitate edicti ac Documentor ac Calamar
Sibi Magne Dati Nulla facta prius ad se Magne respectu Pretac
tionis hasta Inquisitionum et Documentorum Competenter et
Interserat sui talibus requisitione Evocatione Edicto Penalitatis

Perinde Contra leges Rni processionis poenarq; Succubitu-
nis de quibus Superipsis progana facta quae dabitur in-
forma latur.

Adam Łączyński W.G.W. Prygi
Dia

Videatur hoc loco oblata Decreti Co-
missionalis in fundo Bni Cekanowo
Regalium per Illustres MM Comis-
sarios ex mente Decri Referenda-
lis Inter ~~Famatum~~ Nlem ac spe-
ctabilem Simonem Cwierczakiewicz
mansi Sanej in Epd B Cekanowo
ad Capitaneatum Bilsce spectante
Privilegiatum Possessorem et Famatos
Brigittam primi ad Honesti Jacobi
Prymus idi ad praesens voti Famati
Alberti Chocenka Curi Nacq. ex Civi
Matrem et Successores eiusdem ad Ho-
nesti Prymus Cabuna et MM Hiero-
nimum antea actum et Hilarium mo-
dernum Capitaneos Bilsce Cajeta-
num Thesaurarium Kowlodez Uminskie
ac alios parte ab altera Praelati ma-
nus Illum MM Comissarios propriis Subscri-
pti protestat in praeductis.

NB. Gnosi Stanislaus Marianna. G. Bernardi Kezicki et Catharina Gsi Mathiae
Rokitnicki Contes Małowieski Fratrem et Sorores inter se germani Seu
potius utriq; Congis et quia Contes in Assia Mantorum Suorum Sani
pretter Rndo Rverunt. Quia ipsi Gni Bartholomaeum Małowieski Su-
sceptatem Trem Plocene Fratrem Suum germanum in Suum verum
Unum ac Splem Plentem eligunt Constituunt Inscribunt, ac Solenniter
Ordinant Dant et Concedent Eidem Plentibus Suis plenariam facultatem
et Omnimodam absolutaq; potestatem Causas Suas Judiciarias qualiter
Omnes et Singulas in Omni Judicio vel Officio Rni Majoris Minoris ve
Subsellij cum quibuscunque Personis et Occasione quarumvis Inter-
venientiarum tam ex actoratu quam reatu vertenda et agitanda tuenda
defendenda promovenda processus instituenda Instituta ad finalem Juris
gradum deducenda Decreta Suscipienda a Contrarijs Motionem
Interponenda Jurta Attentanda Executiones Urgenda Summas quasvis

ac Marcas

Sito Rntibo
ac Marcas. Decris quibuscis. a quolibet adjudicab et adjudicano
levana de levab nnõ Rntium quictanos quodsiden. Persolut
non fuerint. Rigores Decretorum Extendendo Manões cum Pa
blicationibus in Trnõ Substitutionis interponendo Compara
tiones Jnventa Compromissum Ex Pte Suor Rntium cum quibus
Jnscribendo Bona Suor Rntium hastandi Donandi videndi
resignandi Obligandi Transactiones Jnstrta premiss Omnium
Cujuscunq Contractus ac Relationes ad Cassand Revocand
Approbandi Condemnationibus Ex Pte Suor Rntium Super
quibuscunq in quibusvis Judicio vel officio obtent et obtinend
Absolvendi et absq Rata Aprobationis Cæterisq Munia veram
Utmum ac Splem Plenam Cmandum debitæ legis tradi
et Rdeni percipiendi et Exigendi Promittendi et Jnsimul
se pro Rntes quod quid per Procur Splem Plenam actum
gestum Constitutum ac fuerit promittit grato firmo ac Va
lido Suscipturosse et in Nihilo Contradicturos sed Quam
quidem Plenam ad triennium Jntegrum Duraturam Gran
burgi Sum ac Valorem habituram voluit ac præsentib De
clarant vigi Sub Damnis Tribus pro quibus Ubique re
spondebit Suis cum patentis & Aliisq Plenis in Omn
Sui quo ad promovendi Causas Substituendo

Stanislaus Paluchski Marianus Lesicki m.p.
Hyacinthus Krukowski m.p.
Ladislaus Rikoffski
Mathias Rohrmichl m.p.

Nr. Susepta Mandi ex prti Compantione S. Felicis Lempicki Contra M
Robertum Rampenhausen ratõ per Literas Summa Centum octo Flo
renos Polonos per ipsum a se Mandat sub Scriptum Manuale Plocen Die 17mo
Mensis Julij Anno pte elapso 1779no. dati Mutuo Contracta previg
tempore Exhibita declarate ad Multas tam prles quam Amicabiles ad ipsi
factas requisitiones nolle persolutionis nec provisionis ab Pte Sum
ma vestre persistationis quininõ Die ad dum procrastinationis Lim
de Sui Mandi Injunctionis de Cujus Summa una cum provisio
ne citationis facta quid dabitur in forma latur.

Felicianus Lempicki m.p.

Nos Ignatius Felicianus Lempicki Nomine et Ex speciali Commisso. Nostri
Joannis Stazypinski Notarij Tenis Dobrinne Contra Spm Ignatium
Lempicki Maatus est Dij. Ex Eo. Quia ipse Literis Sui Maatis Principal
Nullam Summam tam ad Scriptum Manuale quam ad Compactum
Verbale ab ipso mutuo Contraxerit, Non Nisi ~~Octaviam~~ Octo Aureos
Hungaricales Valentes modo Listato accepit Attamen termino.
Suo pro Solutione Summa Quadraginta Aureos Hungaricales ab ipso
Sibi Maatis mutuo Concreditos promens ad Judm Institutio indebite
Suum Maatis Principalem Convenit, Quapropter incompetenter aggra
vat ac vilibus Expensas Inducere Conatur. Quare Suus Maatis
Obviando fortuna Suus Principalis Integritati de indebita Sua Ve
xa ac pro ea aggravatione tum Jmpensarum Superipti rationem pmis
sos Omnium Suorum bonorum panis Iterum atq Iterum nre Cujus Ju
ra Maaturfque iunquam pbabitur. Felicianus Lempicki jmpria

Vidcatur hac loco Protestatio Ex Pte Spti Joannis Szczepkowski Bur
gravij Crenis Plocens nre et Ex Spti Commisso. Religiosissime ac Deo
gratij Crenis Plocens nre et Ex Spti Commisso. Religiosissime ac Deo
dicata Ursula Constantia Podoska. Conventus Supreme Virginum
Monialium Ordinis Sancti Benedicti Abbatisse Plocensis Cujus Con
ventus Supreme tum Sacri Gregorij Papae Decretalium ac Francisci Sanctis
simi nec non Sti Gregorij Ordinarij Contra Istum nostrum Ompsm
um Brunirski Capitaneum Plocens Plenipotentiarium tum Sacri Stani
slaum Lochowski Jacobum Bojanowski Valentinum Dobinski
Cujusvis nris Emptorynski tum Sti Sebestianum Ordinarium Jure
phum Kot Ordinatorem Casimirum Kowak Bartholomeum Maksymi
de Banis Babcz Joannem Woycik Sebestianum Dzierzba de Banis Wo
la. Albertum et Casimirum Valentinum Karmyrczaki Paulum Kot
Franciscum Adalbertum Dziobaki de Banis Szczechowo. ac aliis de
Banis Blizne Subditos tum Judicem Marck Jachimowicz Arcen
datorem nre Attentatas Violentiarum facta pro ut Copia Ejusdem
Protestationis latius Obloquitur. extatq in Protocollis

Joannes Szczepkowski Burgrabius Crenis Plocens mpria

Nos Ignatius Mathias Marcinkowski Burgrabius Crenis Plocens Sanctus Spiritus
Kot Praefectus Plenipotentiarius in Personas Dnorum Antonij Czermienski Melchioris
et Martini Chlebowskich. Adalbertus Valerynski Francisci Mackrynski
Ignatij ac Felicianj Lempickich. Danielis Notarski Stanislaj Ligo
wski Dnos Curiekhinski Cujusvis nris Brochocki Adami Mroczkowski
Ejusdem nris Lazynski, Pauli Zakrzewski, Mathaej Krzywkowski Ejus
dem nris Siwowski Hieronimi Przepalski Petri Rudowski Josephi Lempicki
Caroli et Stanislaj Tomaszkich Joannis Szczepkowski Ejusdem nris Scabi

---

nicki

Nowicki, Laurentij Sokolnicki Mathia Starzeński Melchioris Miczyński ad Causas Suas Judiciarias gnaller Omnes et Singulas in Omni Judicio vel Officio Dni Majoris Minoris ve Subselly cum quibuscunq; Personis et Occasione quarumlibet Interventionibus tam Ex actoratu quam reatu Vertens et Agitans Jdq; Ad finem usq; Integrum exponens Sua Expugnatione promissa firmare

Matthias Mazerniecki mpp

Nos Proni Petrus Rudowski et Hiacinthus Brzepelski Burgrabij Civitatis Plocensis Sani pretij R. Fecerunt. Quia ipsi Nobis ac Dno Valentinum Gralewski Martinum Chrzanowski Mathæum Uphnicki Ludovicum nominatum. Wegnecki Dauzynski Rostkowski Martinum Sarnecki Stephanum et Joannem Jankowicki Balthasarum Grabowski Ludovicum Jasieński Brzeski Milewski Zagoski Andream. Chaluiski Bernardum Czerniecki Paulum Chmielewski Thomam Sławiński Sigismundum Czarnomski Martinum Chlebowski Adamum Miłobędzki Ejusdemq; Lagrynski Paulum Lotkowski Josephum Lampicki Anastasium Liduiski Mathæum Knyszyński Ejusdemq; Lisowski Mathiam Starzeński Ejusdemq; Marowzecki Stanislaum Laguna Josephum Pepłowski Carolum et Stanislaum Turowski Valentinum Sierzputowski Melchiorem Micziński ut Suos vernos Omnes ac Sples Plenos Eligend Constituent Inscribunt ac Solennit Ordinant Dare et Condere Spm Plenitudes Spleq; alibus Suis Plenariam facultatem et Omnimodam Absolutq; Potestatem Causas Suas Judiciarias gnaller Omnes et Singulas in Omni Judicio vel Officio Dni Majoris Minoris Subselij cum quibuscunq; Personis et Occasione quarumlibet Interventionibus tam Ex actoratu quam reatu Vertens et Agitans tuend defendend promovend Suosq; Ipsius Instituend Instituta ad finalem Juris gradum deducendi Decreta Suscipiend a Contrarijs Motionem Interponend Justa attentand Quæstiones Urgend Pœnas Judiciarias luendas de Levand mē Pretium quietand quēdvis ex personis non fuerint rigore Decretis Extrahend Mandes cum publicationibus Interponend Literasq; Manu Vens Omnes ac Sples Plenos Concernent Debitis Legis tractu et Ordine per agend et Exigend Promittend et Inscribend Jta Pactus quid quid per Judicia Sples Plenos actum gestum Constitutumve fuerit prout tho grato firmo ac Valido Suscepturos et ni Nihilo Contradicturos sic Quam quis Plenitudinem ad triennium Integrum Durafuram Robur Suum ac Valorem habituram Volunt ac pure declarant Idq; Sub Damnis Imbus pro quibus Ubiq; respondebunt Suis cum Posteris

Petrus Rudowski Burgrabius Civ. Plocen.

Hiacynthus Brzepelski Burgr. Civ. Plocen.

Actum in Bilsko in Trnis Communibus Trnibus Plocene Districtuum Bilscensis Simul et Plocensis Sabbato post Dominicam Rogationum primo Sciliat Die Sexta Mensis Maij Aō Dni 1780mo Celebratis

NB. Videatur hoc loco Relatio Extradita Cōnis pro Judicijs Postcurialibus Rni Varsaviae agitatis Ex Pte G. Adami Laczynski Camerarij Graniciatis Pltus Plocene Contra Honestos Nicolaum Lisicki Bialscene Mathiam Cichos Maviene Advocatos ac Guerram Eor Bis Biała et Maszewo Regalium per M. R. G. Providum Petrum Kamienicki de Kamionki Authene et Jurati Recognita pro ut Copia extat In Productis

G. Mathaeus Stanisławski inct adversus M. Hilarium Umenski Capitō Bilscenę ac alios Maātus idq in eo quia licet si suus Maāns insistebat Possessioni modo Tenutario vigore Contractuum Bonor Cekanowo ad Capitaneatum Bilscenę spectanę spatio Sex Annor ad nulla faciendę ejusdę M. Capitanej cum Fo Limone Cwierczakiewicz in Tuitu Circumstantiar inter ijs Intervenienę sese implicabat nec motivo sui aliquo Consilium pbebat. Attamen isidę M. Capitaneus in Enervationem Substantiae Maānę procedendę Se Maānę Trnis Suis p Judis Referendarij Varsaviae Celebranę nulliter et indebite editis nihil quid piam reum uti iam per Decrum Judicij Commissorialis in Fundo eorundę Bonor Cekanowo pro lato pro libero declarat aggravat in litis expensas frustranee inducit quare Maāns de indebita sui pressu agravatione irrogandę, q et extendendę Poenis rōne pmissor iter atq iter qm solennissime Maatur Salvis de Jure salvandę

Mateusz Stanisławski

Meus Franciscus

M Franciscus Dembowski Succamerarius Plocen
Sanus pltr RR Quia ipse Gnus Antonium et Grego-
rium Wornickie Paulum Zołtoski Mathiam
Marowiecki Bonaventuram Cioł Koski
in suos veros ltimos Plenipotentes eligit Consti-
tuit ac solenniter ordinat dans et concedens
ijsdem Plenipotentibus suis plenariam facultatem
et omnimodam absolutam potestatem
Causas suas qtr omnes et singulas
in quovis Judicio v officio majoris mino-
risve Subsellij cum quibuscunq Perso-
nis et Occasione quarumvis intervenien-
tiarum tam ex Actoratu qm reatu vertenc
et agitandae tuendae promovendae proces-
sus instituendae instituto ad finalem
Juris gradum deducendae Comparitio-
nes inscribendae decreta suscipiendae
Acontrarijs Motionem interponendae
Jurta attentandae executiones urgendae
Ceteraq munia veros et ltimos Plen-
tes concernenc de bito Legis tractu
et Ordine peragendae et exequendae pro-
mittens et inscribens se id Rem quit
quit per pdictos Plentem Actum gestum
Constitutumve fuerit pro ratho su-
scepturum et in nihilo Contradictorum fore
quam quid Plenipotentiam ad Trigenni-
um integrum duraturam et Valorem ha-
bituram vellet ac pscnc declarat pscnc sua
Rne pnissa firmanc Franciszek Dembowski mp

Susapta Maatie ex priti Compantione Sri Iranasci Czacho
rowski olim Thome cum olim Spnsa Elisabetha Smolinska olim Smo
linski et Eufania Kosinska Conjugum filia, my genitri filij olim ve
nor. Joan. Barthelmej Czachorowski et Cujusmodi Wlodzewska Ulmer
Conjugis Nepotis Centra. Gltrem Amedeum Produm Josephum
Propositum Kraykowicze et Mariannam Ignesi Josephi Ibyszyn
ski Centem. Czachorowskii Fratrem et Sororem Suos germanos
ac Ejus Maritum ratione per ipm et quia Propositum Kray
kowicze Summarum. Unius Vigintj post predictam Joan. Olim
Czowska Alterius. Quadraginta Duor. Tyne post mencrall olim
Eufaniam Kosinska Sui Maatis ipm Arias se Maane
Jure naturo de Cetera respici post peracta Divisionem Here
distributionem Summar satis Suprascripti Aviar deceditj
Jure naturo respicione Stamqué Tertia Quadringentor. Tyne Polo
in Parato Peculio post Subcauta olim Thome Czachorowski
Sui Maatis et ipm Parentis fata. Existens se maatis tunc
Natura Conarnare per se Maane Planta Minoranitate
levata et per ipm Prejudicat a se Maane ad Compactam Ver
bale matim Concredita. Et Multas Sui tam prius quam
Amicabiles Et ipm facta requisitiones nolle per solutionis
Illi provisionem ab Ejus Summis procurare velle Per
sitationis Quarimo de Die Et Diem procrastinationis,
Dein Sibi Maane Existat in Manipio in Primis Mo
schovitis exposit Ruthenico. Equi Frumea et Pelles bravi
pelle Agnina Subducta Sui Maatis propriar interaptionis
interaptar nolle restitutionis Adextremum per Joannam
de Czachorowskai Ibyszynska. Summarum parali
rorum Millium ac Inventarior Varij generis. post Planter
Gnesi Capimum Czachowski Sui Maatis ipm fratris germani
Decessum se Maane Jure Natura devolutarum Illis Inter
aptionis ex interaptis Nihil quid prius, velle Tributionis
Sui Maatis
Unde per Illis eq tam Fratrem quam Sororem Injunia
tionis de Diarum Summar una cum petitione Contradictione ac Injun
gendo dicto rei ac Inventarior Ipsis per ipm super realem
Extraditionem petitam Facto Extraditione una cum be
neficiatione Carentiarum ab Ejus procurie Illis
Non Jrogand Super ipm rei ppter Omnium Su
cubitis poenis facta quae dabitur in forma Latoris E
per ipsum levand. et Regestri. Specificati et Aurea Hunga
rica[illegible]

Franciscus Czachorowski mpp

Videatur

Videatur hoc loco Mao ex Prli Comparitione G Petri Rudoski B C Pcuo et GG Bartholomaej Matowieski Susceptanę Terris et Joannis Szczepkoski B C Plocene Cenę M Joannem Thesaurarium Raciązienę et G Florianum Podoskie ac alios ratione Circumscriptionis decernendę poenis ac aliarum Circumstantiarum prout Copia extat in Actis

Petrus Rudowski Burgrabius Castry Plocen

G Hiacynthus Przedpełski B C Plocenę sanus pltor RR Quia ipsum Gsos Ignatium Lepkoski Regentem et Valentinum Chmielewski Vices Regentem Crenę Szrenenę Terre Zawskrzenę in suos veros Ultimos ac Sptes Plenipotentes eligit Constituit ac solenniter Ordinat dans et Concedens iisdę suis Plentibus Plenariam facultatem et omnimodam absolutam Potestatem Causas Suas Judiciarias gtes omnes et Singulas in omni Judicio v Officio Rni Majoris minorisve Subsellij cum quibuscunq Personis et Occasione quarumvis Intervenientiarum tam ex Actoratu quam reatu vertenę et Agitandę tuendę defendendę promovendę prosus instituendę instituto ad finalem

Chrisostomum Zielinski Vices Regentem Trum Plocenę

finalem Juris gradum deducendi Comparitio-
nes inscribendi Decreta suscipiendi a Contra-
rijs Motionem interponendi executio-
nes urgendi Summas cum provisionibus
ac Marcis levandi de levatis Nne Rentis
quietandi quod si verò persolutae non
fuerint Rigores Decrorum extentendi Mano-
nes cum publicationibus interponendi
Condemnationibus expte sui obtentis et obti-
nendi obiciendi et alocostandi Arcendi Re-
lationes ad Cassandi servienti approbandi
Caetera q munia veros et ultimos Plentis
concernenti debito Legis tractu et Ordine
peragendi et Exequendi promittens et
inscribens se id Rem quidquid per prae-
dictos Plentis Actum gestum Consti-
tutamve fuerit pro Ratho grat ho
firmo ac valido suscepturum et in
nihilo contradicturum idq Subdamni
Terribus ~~Plocen~~ pro quibus respondebit
Suis cum Posteris J. H. Przedpełski B. C. P.
Cnia

Videatur hoc loco Relatio Extradita Cionis pro Judicijs
Postumalibus Varsaviae Agitanae ex Parte Gnosi Mathaei Sta-
nislawski Conc. Mficum Hilarium Uniwski Capitaneum
Bilscene per M. R. P. Providum Paulum Borzewicz de Borzewy
Cnethonum Authene et Jurati recognita prout Copia
Ejus Extat in productis

N. S. G. Felicianus Lempicki Sanus pr. Rest. Gnalem Plentiam
in Personas Gnosi Adami Miłodnski Episcopi nnis Łaczynski Pauli

Jołłowski

Iottkowski Mathiæ Marowerski Ejusdemque Stanislowski Caroli
et Stanislaj Turowski, Petri Rudowski, Hiacinthi Przedpełski,
Christophori Zielinski, Mathæj Krywkowski, Ejusdemque Liszewski,
Josephi Lempicki, Joannis Szczepkowski, Ejusdemque Kwiecki
Laurentij Sokolnicki Valentini Iottkowski Melchioris Mieczyn
ski Antonij Czermiński Melchioris et Antonij Chlebowskich.
Adalberti Holczynski Francisci Mackiewski Bonifacij Kotarski
Stanislaj Lipuski Dionisij Cunkowski ad Causas Suas Judiciarias
gratter Omnes et Singulas in Omni Judicio vel officio Suæ Majes
Minoris ve Subsellij cum quibuscunque personis et Occasione quas
vis Intervenientibus tam extrajudiciali quam reali vertentes et agitan
dæ ad triennium integrum spem Sua Recognitione promissa fir
mare

Felicianus Lempicki

Nos Josephus Włodzewski Suo et Suæ Mariannæ Iottkowska Con
tis Suæ nec Manus prælati Rest Gnatem Plenitudinem in Personas
Suas Adami Miłodowski Ejusdemque Leszynski Pauli Iottkowski
Mathiæ Marowerski Mathæj Krywkowski Ejusdemque Liszek
Joannis Szczepkowski, Hiacinthi Przedpełski, Caroli et Stani
slaj Turowskich Joannis Kwiecki, Laurentij Sokolnicki, Josephi et
Felicis Lempickich Bonaventuræ Iottkowski Mathiæ Starze
wski Melchioris Mieczynski ad Causas Suas Judiciarias gratter
Omnes et Singulas in Omni Judicio vel officio Suæ Majes
tis Subsellij cum quibuscunque Personis et Occasione quarum
Intervenientibus tam Extrajudiciali quam reali Vertentes et agi
tandæ ad triennium integrum spem Sua Recognitione
promissa firmare Jussimus et absentes Citari.

Josef Włodzewski rl

Judex præsens Inscriptus in Bilska a quo Labonia sam Hedvigius
Snaci Laurentij Sierakowski Jamulan ab illam sini Insula Superior
manus Sinistra Concussa Duo Unum bixum Sanguine Suffusum
Intumefactum non adeo magnum Alterum longum latum. Im tume
factum in Pte rubicundum et Sanguine Suffusum in Parte lividum.
Item in Scapula manus Concussum Parvum Quare Suffusum. Item in
Manus Ejusdem Digitis medio. Concussum Lividinosum vix apparibile
vidit et debite Conspexit, pro quibus Concussionibus Eas Adducens
In Actis. Supra scripti Snaci Laurentij Sierakowski Domini Sui
Snæ Magdalenam Matiszewska Ejusque Joannis Brudnicki Conten
tum Inculpavit Inculpatq; præsentibus Cum Protestatione ea pili Com
pantione petendi Ejusdem Laurentij Sierakowski Dñi et Snæ Hedvigis Amicta
Jamula et quos Jamula in Actis Dñi Judicis adversus Supra scripti
Snaos Joannem et Magdalenam de Matiszewski Inimicos Coram
Eo Concussiones in Actis scripti et quia

Brudnicki

Bradnickie Sophiam de Kurvuski ob S. Antony Kurvuski relict
Contem Viduam Matrem et Casimirum Kurvuski filium ratione
pupilli et quia S. Kurvuska Matrem ipsata Lossa Stedrigis per
annos ab Tabernam Domorum Kurvuski protecta et sua moderate
se gerens nulla ex nie Infestationis Aggravationis Oppressionis
Emissionis baculo pregrandi malevole lesionis Diffamationis
verbis Asperis honorem Honestatem ac bonam famam denigrans
affectionis proclivis nunquam probata Objectionis, per Sm
dom Casimirum Kurvuski filium Sponsa Ancilla ad Domum
S. Brudnicki propriam ivi et violenter Inductionis Condu
cta per Sm Magdalenam de Malisewskie Brudnicka Nulla
habita Ed Cas Ruane spatensione absq; ullo respectu per
cujusvis Contentionis Convitiorum Insultationis Alapisationis
Distinctionis Concaterreappremissionis, Insuper per omnes Da
mnes pluviones in stramentis et prato Inventarijs Cuius
tam Dii quam Noctu absq; Custode vagante et Cursatto
Impulsu Stallationis Comminationum varias Propallationis
Adcalcamus per Mantum Centi Sue premissorum Ausu
um nolle vi tuperationis queximus Omnis Licentie tributio
nis Exinde Metus leges per Omnes transgressiones et
Alias Injurias et Oppressionum facta quid dabitur en
firma latior Et ex Obductione Superius specificata.
Laurentius Turalowskie Jan Brudnicki et

Nos Suis Heraclithus Przepelski Burgrabius Cene Plocene
Actis presentibus in Stolka in Terminis Commensibus Tribus Distri
ctuum Plocene Sunal et Bilscensis Ita Secunda. Ante
Im Sm Agnethis Virginis et Mar proxima Scilicet Die 16
Decima Septima. Mensis January Ao presente per Sm Tha
deum Przepelski. ad Infrascripta peragena Inscriptus
Spls Plenipotentiarius Vtute Itaq Supra de actu Exarato
Plenti de dato Ejusdem S. Thadej Przepelski ac Suo
pm Cujus ratihabitione pacem Cavet et se Inscribt
nre Patrno Rori Gnalem Plenitiam vi Personas Gos
Adami Miłodowski, Ejusdem Lesnyński, Pauli Lotts
wski, Mathej Konyskowski Ejusdem Lisowski Jo
annis Sweptowski Caroli et Stanislaj Turowskich.
Mathie Marcinjecki, Joannis Kucieski Christophori
Jelowicki Melchioris Miesynski Mathie Starowolski,
Josephi Lempicki Ejusdem Pepłowski, Pauli Pułko
wski Ad Causas Suas Judiciarias quatter Omnes
et Singulas vi Omni Judicio vel Officio Rni Majoris
Minusve Subsellij cum quibuscunque et Occasione
quarelis Intervenientiar tam ex Latdrato quam
S. Petri Rudowski.

ordo

reatu Vertens et agitans ~~tactus defendens~~ Dñs ad
triennium Integrum Ipsene Sua Recognitione premissa
firmans

Ludwikowski BG Poseli

Nos Ignacius Josephus Lempicki Susceptam Aderum Ipsene Plurene
Sanus prius Dñi Fratrem Plurium in Personas Ignacii Ant.
nij Czermiński Melchioris et Antonij Chlebowskich. Adalberti
Kolczynski Felicianj Lempickich. Franciscj Machczynski Ignatij
et Adriani Lempickich. Benitarij Kolarski Stanislaj Lip
owski Dñmi Chlebowski Cujuscis nñis Brachwicki Ad Causas
Suas Judiciarias quatter Omnes et Singulas ut Omni
Judicio vel Officio Dñi Majoris Minorisve Subsellij ubi
quibus cunque Personis et Occasione quasivis Interveni en
tias tam Ex Adverso quam reatu vertens et Agitans
Dñs Ad triennium Integrum Ipsene Sua Recognitione pre
missa firmans Actum Ut Supra.

Josephus Lempicki ad Plures manu

Videatur hoc loco Susepta Matrix ex pñti Compariscne
Ignacij Josephi Sokoła Pigłowski Mstiæ Hilarij Umiński Ca
pitanej Bilscene Spsus Plurium nñe Ejusd Mstici Umiński
Capitanej Principalis Sui contra Famatum ac Spleñ
Simonem Cuperczakiewicz Rem Racionem ac alios.
Dñs de relevatione Decreti Commissionalis ui Fundo Dñs
Stanowo Dñi Mma mensis Aprilis Aõ Ipsene Inter Eum
Mstiæum Capitaneum ab Una et Spsum Simonem Cuperczak
kiewicz ac alios ui Fundamento Decreti Referendarij
ui Contumaciam Ejusd Mstici Capitanej Sui quarum
Explicatione Negotij ac repetitione Documentorum vulgati
tum ex Alijs rnibus ui Trñi Trñi Inferens nullate
nus tenus Subsistere Valens tum et Aliarum Circumstan
tiarum pro ut Copia Polonicis Idiomate

Josephus Sokoła Pigłowski qua Vadius Bilscen

Videatur hoc loco Relatio Extradita Citationis pro Judicij
Inferioris Dñi Petricoviensene Ex Pñe Inspectionis Jakob Herzko
wicz et Janicz Wolkowicz Judices ac Mercatores Dobrinenses
Coram Mm Joannem Wilczewski Subdapifer Wisnicnsem Tum Ludovi
cum Pro Attorneo Nñis Hersycki Vice Notarium Tricen et Coram
Aechane ac alios per Mtem Dñi Patrem Prudentium Lucam Pu
dziak de Kortkowo Authore et Jurati recognita pro ut Copia Citat
ui Producta

G Antonius Murawski Suo et G Con
stantiae Kwasieberska ob G G Mar
tini Kwasieberski eum ob G Marian
na Zglenicka quoque GG Michae
li Zglenicki et Constantiae Zabo
rowska primi ob G Koziebrodzki
2di ex post voti quoque ob G Zgleni
cki Contis alias invicem Conjugum
filia procreatae filiae ob vero
G Theresiae Koziebrodzka ex
praenominata ob G Constantia
de Zaborowskie primo Koziebrodz
ka 2do voto Zglenicka pri
mitici nuptus procedentis filiae
primi ob G Stanislai Sękowski
2di ob G Adami Straszewski Ter
tij in post voti ob G Valentini
Sniegocki Consortis Sterilitor
decessae Sororinae et Successi
oni naturalis Consortis Suae nnē
Maatus est idq in eo Quia Eadem
G de Koziebrodzkie ultimi nup
tus Sniegocka Stante Suj vita
recepta in possessionem Sortis
Br Strozecino in Summa Mille
Centum fl Pol albae argenteae
sine pecunia monetae per ob GG
Stanislaum Grębecki et Sophiam
~~Grębecka~~ Straszewska Conjuges
actis Cr Plac 1702 ob praedictis
GG Michaeli Zglenicki et Con
stantiae Zaborowska Conjugibus
Maarum Consortis avo et aviae jam
vero praedictae G de Koziebrodz
kie ultimi nuptus Sniegocka

Victrico

et Matri Invadiatae plusquam adae
quata portione Ipsam erga Suj Mag
Consortem respicienti pro loco quar
tae partis ~~medietatis~~ totalis ejusdem Sortis
occupatorij Ejusdem Sortis praedictae
medietatem possidendo aedificia
ruinant Inseminationes deperdi
dit ac post portionem Suae Sortis
actis Cr. Placz 1751 S. Petro Zyle
nicki Sine Inseminationibus ac
aedificijs in Summa Ducentorum
Triginta Tyn. obligavit quae Sum
ma in obligationem per Ipsam acce
pta ad ob Suj Mag. Contis Pa
rentem per Transfusionem deve
nit Insuper Eadem S. de Lucae Crodz
kie Sniegocka Mag. Contis amit
ta ab ob Mag. Contis Parente
ad Complementum Suae portionis
ex Summa Supraseriam Mille Cen
tum fl. Pol. abbae argenteae mone
tae obligatoria per Caput Ma
tri Ipsam erga Mag. Consortem
Concernens Summas totalitas por
tionem ejus superantes verbo
liter in necessitates suas per
cepit perceptis tam Eadem Suj
portione quam alijs Summis
ex Bonis Borcikowo et Epae
dispersis loco praestandae pro
pter Suj Mag. Consortis Suae au
ter Sororinae gratitudinis

Testamentum ultimae voluntatis sub die 24 mensis Februarij 1774 cum evidenti praejudicio Maiae Consortis confecit eadem Dispositione summas varias in pia legata disposuit apud se Maiae et alias Consortem summam Ducentorum Quinquaginta Zyp ac si deliberare in substantia nulliter indigitavit pro fundo responsionis respectu desolationis ~~et depen~~ et aedificionem et dependentiam in sorte Br Strozzino obligata Inseminationem nihilquidpiam reliquit ad extremum in senectute sua sine modo vivendi excitando ad domum suj Maiae advenit et alimentum a se Maiae expetuit quam suus Maiaris per Ciennium conservando victu et amictu suppeditavit et post subsecuta ejus fata notabiles expensas in funebraba ejus exposuit Quapropter manifestans in suis pretensionibus cadere et pro eadem ex sorte Br Strozzino obligata ~~pro~~ pro desolatione ejus per praedictum G Sniegocka causata sine fundo repetitionis respondere Maiae autem

Cujus

Consors in Successione natu
rali post Eandem Sui amittam
Sterilem devoluta periclitatur
de Insubsistentia et nullitate
Superius exarati Testamenti
praejudiciosi Cum legem ~~et Juris~~
emanati nullam vim ac robur
ex praemissis ac alijs rationibus
habere valentis ac de Vindica
tione Summam apud quascunque
Personas existentem Iter Itaque ma
nifestatur

Antoni Murawski

Suscepta Mantio ex Pli Ca
pitione G Antonij Murawski
Suo et G Constantiae Iwaszkiewicz
ska Contis Suae nnē Cum G Alber
tum Rzechoski rnē per Ipsum
Summae Centum Typis ab od
G Theressia de Iwiebrodzkie
primi od Stanislai Szkoski
2di ex pact voti od G Adami Stra
szewski Tertij voti od G Valen
tini Swiejocki Conte Sterili
ter decessa Mag Contis amitta
ad Scriptum manuale quod Scri
ptum Infelici Casu est deper
ditum plusquam ab annis decem
Contractae in Nieczewo die
24 Februarij 1774 Testamen
to ultimae voluntatis praedictae

praedictae ad S. Sniegocka Ma
nifestaz Contes amittae in Condi
to Indigitatae Suj Maaz Conser
ten qua unicam post fata stori
lia ejusd. S. de Kosciebrodzkie Snie
gocka amittam Successricem
Iure naturae respiciens nolle
solutionis exinde Inscriptio
ni facta quae dalitz in for
malatio Antoni Muraczyński etc

Videatur hoc loco oblata actus Limi
tationis in fundo Bonor. Juneszyce
per MM. Judices Terrae Plocz. Inter
S. Paulum Starorypienski Bibliotecum
haeredem aliosque et MM. Lucam Meszyn
ski Subdapiferum Radomiensem ac Sym
phorosam de Wiszczyckie. Quicquid con
juges ac alios parte ab altera peracti
manus Rodae MM. Judicum Terrae
Plocz. Subscripti prout originale extat
in productis

Videatur hoc loco oblata Decreti
Condescensorialis in fundo dicto Ka
rozniki Inter Perillustrem Rndssi
mum Franciscum Malowieski archi
diaconum Cath. Plocz. Aliosque et
Perillustres Rndssimos Praelatos Ca
nonicos ac totum Venerabile Ca
pitulum Collegiatae Plocz. parte ab
altera ~~plati~~ per Ludm. Terrae Plocz.
plati et manibus Subscripti prout
originale ejus extat in productis

S. Albertus

S. Albertus Lisowski ob Francisci Filius
quondam Joannis Nepos Jan autem ob SS.
Petri Lisowski et Barbarae Kelpienska
Conjugum Pronepos quam primum Docu
menta noviter reperta ad manus habere
valuerit ex Gradu Informatus extiterit
Illico et ad Italiam in et Cum SS. Theresiam
de Uminskie ob S. Josephi Lisowski Reli
ctam Consortem Viduam Matrem Tho
mam Simonem et Lucam filios Liso
wskie Sortium Sui Comparentis tam
Haereditariam quam obligatoriam vigore
Decreti Castri Plocensis gravaminosi ac pro
cessus ~~et~~ ~~et~~ Traditionisque Illegalium In
juriosos possessores et occupatores Mani
festatus est Idque in Eo Quia ob S. Jose
phus Lisowski Praepositus Maritus et Parens
Sciens per optime ob S. Petrum Lisowskim
ob S. Barbara Kelpinska ob SS. Mathiam
Burgrabium Castri Bobrowniciensis Marti
num Joannem Albertum Stanislaum Agnetem
S. Mathiae Lisowski Conjugum SS. Lisowskich
filiam aciam ~~[illegible]~~
~~[illegible]~~ Consortem plificasse Quoque nu
merosae Proli Substantiam sub Exiguam
in Bonis Lisowo magna porrexisse aqui
bus Scilicet Mathiae Burgrabio albertum
aquo Susannam S. Jurski Franciscam Virgi
nem Innuptam a Martino Michaelem
a Michaele Ignatium Josephum Theres
sium Catharinam a Joanne Franciscum
Magnum a Parentem
Laurentium ~~[illegible]~~ Mathiam Steriles
~~Franciscam~~ Theresiam S. Lisowski Conter Annam Ste
riles a Francisco de Maanten Alber
tum Catharinam S. Antonii Rosnoski Conser
ten Sophiam Virginem Innuptam Man
ti ob SS. Mathiae Lisowski et Agnethis itidem
de Lisowskie Conjugum Nepotes

ansa

Mariannam G Antonij Jezielski Conter aqua
Succens jam autem ab Agnethe Josephum
Ipsam Maritum et Parentem ~~ad~~ Catharinam
G Brudnicki Conter Martiannam G Czarnow
ski Cont Ilicz Consortem aqua Mariannam G
Gałecki Consortem ~~[illegible]~~
~~[illegible]~~
~~[illegible]~~
~~[illegible]~~ pro
cessisse Suprascriptam vero G Agnethem
de Lisowskie od G Mathiae Lisowski Conser
tem Ipsam GG Lisowskich filiam aciam sta
tim post fata suae Parentum stante mi
norennitate fratrum suorum Maiorum antecess
sorum res varias in auro argento Inventa
risi a Castilis atque suppellectilem domesticam et tota
lemque substantiam derelictam cum Marito
suo put manifestatio coram actis Castr Bo
browniensis Feria Tertia post Dominicam
Reminiscere Quadlon anno 1727 per od
G Mathiam Lisowski suo et GG Joannis
Alberti et Martini fratrum suorum gar
manorum nomine Cum Eandem od G Agnethem de
Lisowskie od G Mathiae Lisowski Conser
tem Sororem suam ac ejus Maritum
facta obloquentes apprehendisse eadem
fructificasse et alia damna et Injurias
intulisse taliter fratrum suorum haeredibus
~~[illegible]~~ Sortem cum Marito suo tenendo
ex Sorte fraterna agros ad Sortes suas
appropriasse metas disgregasse his se
non contentando processu antecesso
res Maiorum aggravasse Insuper Compla
nationem in Lisowo magna die Trige
sima prima Julij 1724 cum od GG Ma
ternis dotis de Bonis Paternis et Ma
ternis percepisse frumenta Evacuasse

Mathia

Mathia Burgrabio Cz Bobrownicz Mar
tino fratribus Suis ac Relicta et Succes
soribus od S Joannis Lisowski Tertii fratris
respectu dotis praetensae et attentatae
violentiae Confecisse qua Complana
tione Summa Centum Triginta quinque
Tynf in vim dotis de Bonis Paternis et
Maternis Constituta jam autem provi
tentia Quindecem Tynf ~~sexta Centum~~
in unam hungendo Centum Quinqua
ginta Tynf efficienti se se Contentas
se post Subsecutam itaq Complanationem
~~acceptam~~ et vigore ejusdem Complanationis
Summas et quidem a Relicta et Succes
soribus od S Joannis Lisowski Quinqua
ginta Tynf a S vero Martino Liso
wski ex Cinis Capitibus fratrum Centum
Sex Tynf attestantibus tam authen
tice recognita quam manualiter
data quietationibus per Eosdem od SS
Mathiam Lisowski et Agnethem de
Lisowskie Conjuges levasse non ta
men per od S Mathiam Lisowski Ipsum
autem Suae Consorti recompensasse de
hacce pacificatione dotis et proces
sus od S Mathiam Lisowski Burgrabium
Cz Bobrownicz Suo et SS Martini fra
tris Francisci Mathiae et Laurentii fili
astrorum Suorum Lisowskich Cz Eosdem Ipsorum
aves Coram actis Cz Bobrownicz ~~[illegible]~~
querulatum esse, Sub uno Eodemq actu
quietationis authenticae in rem Reli
ctae et Successorum od S Joannis Lisowski.

De summa quinquaginta Zyp. Inscrip.
Hoc Fa Secunda post Dominicam
Laetare Quadlen 1725 recognitae per
S. Mathiam Lisowski Ipsorum avum Inscri-
ptionem obligatoriam super totalem
sortem Bon. Lisowo in summa Quinqua-
ginta sex Zyp. ab Eadem Relicta ad
S. Joannis Lisowski Maiorem avia ~~[illegible]~~
~~[illegible]~~ et pupillis ejus
obtinuisse hanc eaque sortem obligatam
per Caput Parentis se Maiorem Concer-
nentem plusquam viginti annos posse-
disse eiusque Jus in post alijs Eg.
Lisowskiem Delimitisse ~~[illegible]~~ quam
sortem ad S. Franciscum Lisowski Ma-
nifestanti Parentem in anno 1744 a
S. Michaele Lisowski Juris obligatorij
quaesitore obloquente Quietatione Cum
Transfusione Coram actis Cr. Hoc Fa
2da Pridie Festi S. Aegidij Abbatis
recognita Exemisse in alias vero
sortes summam Ducentorum Quinqua-
ginta Zyp. Eg. S. Michaeli Lisowski
~~[illegible]~~ modo obligatorio
expensisse, taliterque se Maiorem sortes
in Bonis Lisowo magna ex obligatio-
ne Exemptas et alias obligatas possedis-
se attamen Eundem ad S. Josephum
Lisowski Ipsorum Parentem Cernentem
se manifestantem de supraescriptis
praemissis Ignarum documentis ob
Conflagrationem Eorum orbatum modo
primum in anno 1778 processum respe-
ctu Solutionis dotis alias summam unius
post fata Parentis sui

Centum

Centum Triginta quinque Tynf in vim
Dotis Complanatione Suprafata a pecu
ratae alterius Quinquaginta Sex Tynf
modo obligatorio Inscriptae modo Su
prascripto pacificatam emissis alijs Ca
pitulis ad officium Castri Plocz Sili
Maanti Instituisse Decretumque In
junctae Solutionis Superius exa
ratae Summae in vim Dotis in quanti
tate Centum Triginta quinque Tynf
Complanatione praenominata manu
ali ad octa non perrecta agnitae cum
provisione ac si ad alterum tantum
accreta secum Maas documentis
Termi Summaque Cum Injuria Maas
uti in acquietato negotio in hoc
officio Cz Plocz Plocz expertasse
in fundamento quod Decreti praejudicio
si processum Illegalem Super se
Maas obtinuisse et Traditionem
officiosam Sertium Bonorum Liso
vio tam Juri ~~tantum~~ obligatorio Maas
~~[illegible]~~ quam in Parte haeredis Ser
vien Subsequi Curasse et omnes
Maas fundos Agros et prata hactenus
etiam Sub Traditionem non Subscri
brantes in possessionem Suj recepis
se Se manifestans a Substantia
nullo in fundamento ~~[illegible]~~ Justi
tiae abalienasse totalemque Substan
tiam Maas in Summa in vim dotis
praetensa ab anni quinquaginta
quinque pacificata et acquietata
occupasse et Ex Eadem Indelibe pro
ventum percepisse Quare mani
festans Subveniendo Integrita
ti

Substantiae Suae ne per tales modos
Injuriam in Substantia Sua patiatur
adhaerendo Legi et Justitiae de Rele
vatione Decreti officij Castr. Plocen.
Feria Secunda post Dominicam
Conductus Paschae in anno Elapso
Inter Ipsum Parentem ac Ipsumet Glu
cam Lisowski ab una et se Maag
parte ab altera praejudiciose pro
lati ex vi repertae noviter documen
tae Insubsistibilis ~~nullitatis~~ ac invaliditate proces
sus et Traditionis et mente ejusdem
Decreti praejudiciosi Summam ac
quietatam adjudicantis Illegaliter
Subsecutam decernendae Super Ipsum
pleni beneficiatione proventuum In
delite perceptorum et Causatam litis
expensam aliorumque Injuriam Illatam
Iterum Iterumque Maag. nullitate
tam Complanationis Superius exaratae Satis
factione Substantiae quam
Wojciech Lisowski

N.S. Suscepta Maatio ex pr̃ti Comparitione Gnosi Mathiae
Mazowiecki nne Illmi Mfici Onuphrij in Supre Bromirski
Plocen. Plonscen. etc Capitanei in et Cone. G. Stanislaum Ro
zycki nne per ipsum Quietationum de provisionibus a Summis
Ecclesiae Beatissimae Virginis Mariae ad Aedes. in Supre Sit
tumque pro decantanae Rosario. ac Seorsive Ecclesiis Sanctorum
Rochi et Laurentij inscriptis Stante possessione Ejusdem Ipsi
Rozycki Juxta Nexum Contractuum Arendatorium per Eunae
ad persolvenda in se Coassumptis Ejus Absente JM Capitaneo
ut se Complanatione Obligaverat non restitutionis Nec in
praetensa per Mansionarios Supreme ~~Ecc~~ Eadem provisionum
Solutione praedicti JMfici Capitanei Intercessionis Evictionisque
Curationis Exindeque Ejusdem Injuriationis et Complanationi
in praemissis Confectae Contraventionis de Vindicatione Itaque
praemissorum Omnium tumque Imoganae nne Contraventio
nis Complanationi poenis facta quae dabitur in forma latior
Matthias Mazowiecki

Inclyta Victoria. Jorawska. Snedi Josephi Suszczynski ut tecto ogni
titudinis decumbens Consors ut Apud Illtum Fabiani Rosciszewski
Succesus Crastina Repetiens Servi Sui Suo et Ejusq Mari
tali pro quo pacem Cavet et de Bono Suis Omnibus Jnsuri
tus Jana prti Rndo Rot Snalem Plenam ut Personas Spes
Adami Miłaszewski Ejusdem Lazynski Pauli Jattkowski
Mathiæ Majewicki Bonaventuræ Wołłowski Michaelis
Miłaszewski Mathæj Krzywkowski Ejusdem Lisowski Joan
nis Szczepkowski Ejusdem Rewieski Josephi Lempicki
Hiacinthi Predpełki Laurentij Sokolnicki Sigismundi
Skwarski Christophori Jutarski Caroli et Stanislaj
Jurowskich Josephi Pepłowski Melchioris Mieczynski
Mathiæ Rakowski Valentini Skrzeczewski Josephi
Leszczyki Ad Curias Suas Judiciarias gratiæ Omnes
et Singulas ut Omni Judicio vel Officio Rnj Majoris
Minoris ve Subsellij cum quibuscunque Personis et
Occasione quarumcunq Interveniendar tam ex Adoratum
rcata Vertone et Agitata Id quæ ad triennium Intu
gnum Jnsuæ Sua Recognitione pomisa firmare
Wittonja Jorawskich Suszczynska ut
Fabian Remszewski Jako Assistent A

Adam ut Bilolka ut Jnnis Communibus
Tribus Plocens Districtuum Bibicensis Si
mul et Plocensis Jenia Regnas pres Dm
Extradi proxima Sabbti Die Nona Mensis
maij Ao Dni 1800 Celebrandi Jertia

Nro Videatur hoc loco Relatio Extradita Civis pro Judicijs
Referendarijs Regni Varsaviæ agitans Et Pte Nris ac
Spbus Simonis Carcerarijs Civis Rawiczens Cone M.
M Hilarium Moderne Hermitum Antiquum Capitaneum
Bibicens et Cajetanum Thesaurari Jnsulæ Radoslawiens Ulmeis
Mis Fper Mdm Rni Fulem Prudentem Stanislaum Defski de
Authens et Juratum Recognita pro et Copia Episi Extat
in productis F et SS Sebastianum Wotnicki Josepho Pigło
wski ac quorumdam Rawiczki Jablonski et Thom. de Bnio
Celarum Subditos

Rel. Susceptas Mandati ex prti Comparițione Nris ac Spbus
Simonis Carcerarijs Civis Rawiczens ut et Cone M.
Hilarium Uminski Capitaneum Bibicens et SS Sebastia
num Wotnicki Josephum Pigłowski quorumdam Rawiczki

Jablonski

98

Jablonski ac Libros de Bonis Cekanowo Subditos. nec per
ipsi et quia SS. Pigłowski Raciezki Jablonski Agrorum in Bonis
Cekanowo Sibi Decreto Commissoriali in Fundo praedicto Bonis Cekanowo Inter se Maanae ab Una, et Eunae Mfici Uminski ac
Alio pte ab altera protato vigore Privilegij a Sacra Regia matte benigniter
Collati Sibi Maanae Exdivisor et palis obsignator ad praefatam Fundos Capitaneatus Bibiani
in bonis Cekanowo Sibi Ademptionis et in possessionem Mfici Capitanei Apprehensionis, Metarum Agris Sui Maanae proprios ab
Agris Ejusdem Mfici Uminski dividendi disarationis Pallor in Non Nullis locis
evulsionis et Eiectionis Eorumque Agrorum Coarare et Conseminare Sibi Maanae denegationis, denegatorum in possessionem
Subditis Ejusdem Capitaneatus dimissionis Coarare et Conseminare demandationis per Mfici Autem Uminski
praemissorum Omnium peragere injunctionis Exinde per
Omnes Metarum legis transgressionis ac praefato Decreto
Contraventionis, de vindicatione Eorumque Agrorum ac Irrogandae
Super ipsi poenis facta quae dabitur in forma latur
per Geometramque dimensuratorum.

Szymon Gwirezakiewicz m.p.

Honestus Josephus Prymus Suo et
Honestorum Gaspari et Mathiae Prymusow fratrum suorum germanorum na
tuminum nec pro quibus pa
cem Cavet et se Inscribit Sanus
Rudo Quia Ipse Nobilem ac Spe
ctabilem Simonem Gwirezakiewicz mansi Lanej in Bonis
Cekanowo ad Capitaneatum Bilsez spectantis Privilegiatum Possessorem in Lucem
et absque fratrum verum legitimum ac Specialem Plenipotentem eligit Constituit ac
Solenniter ordinat dans et
Concedens Ejusdem Specialis Plenipotentis plenariam facultatem
ac omnimodam absolutamque potestatem

potestatem Vadia ac quasi Sum
mas Decreto Commissariali in fundo
Bonor Celiaszowo ad Capitaneatum
Bilsecz spectantium die decima
mensis aprilis anno praesentis Inter se
Rnten et alsaz patres ac alios ab
una et MM Hieronimum ante
actum et Hilarium modernum Ca
pitaneos Bilsecz Cajetanum Thesau
rarium Iwolodz Umienskie Seba
stianum Złotnicki ac alios parte ab
altera pro lato et ad acta praesentis per
oblatam perrecto Sili Rnti et alsaz
adjudicati a 5 Złotnicki et a quo
habent levandi delevatis nae
Rntis et alsaz quietandi si vero
persoluti non fuerint rigorem
Decreti extendendi manifesta
tiones cum publicationibus faci
endi Executiones urgendi Intro
missiones in Bona offerendi Ce
teraq munia verum ac specialem
Plenipotentem Cavernae delicto
Legis tractu et ordine peragendi
et Exequendi promittens et in
scribens se quidquid per Eundem
specialem Plenipotentem ge
stum facta Captitulavve fue
rit pro Rathograto ac valido
Suscepturum hoc sua Pli Re
cognitione praesentis firmare
Josef Prymas

Famati ac Spectabiles Adamus Za
jęckowicz Proconsul Albertus
Rogozewski Vicecadvocatus Mathias
Pokorski ~~Consul~~ Paulus Uzdowski
Consules Michael Kaminski Va
lentinus Mroczkowski Scabini
Adamus Czuperski Notarius Civi
tatis Bilsecz Sacrae Regiae Majesta
tis Suis et totius Civitatis ac Comu
nitatis Bilsecz nominibus Exi
stentes pro Judicijs assessorialibus
Rnis ~~pro Solutionem Summar~~
per M Hilarium Uminski Capi
taneum Bilsecz in ordine Solu
tionis Summar per Maam nec
Communitatem Bilsecz ~~nec~~ ab Ipso
nec ab antecedanijs Capitaneis
Bilsecz Contractam nec ullo modo
Solvi Debitam Indelite Concitati Exinde
Compulsi hanc ad acta praesentia
~~[illegible]~~
in et Cum MM Hieronimum ante
actum et Hilarium modernum
Capitaneos Bilsecz atque Sebasti
anum Zlotnicki et Matheum
Stanislawski Bonor Cikanowo
et totius Capitaneatus Bilsecz
vi Contractuum ab Epo MM Ca
pitaneis habitor Tenutarios
possessores Maati Sunt in Eo
Quia Ipsi Scientes per optime
quod Manifestam Cum tota Sua
Civitate Bilsecz in fundamento
Privilegij Serenissimi Sigi
Inferre Manifestationem ut et
Ismundi

Sigismundi augusti Regis Poloniae
Juribus Praerogativis Immunita
tibus libertatibus gaudent, quo
Privilegio Officii Capitanijs Bil
seensibus ad nulla obeunda obse
quia nec praestandos Laboris nec
ad tribuenda Brasea aut Sum
mas pro Gradu Solvendo praeter Sum
mam Viginti octo Sexagenas et qua
dragintaquinque grossos ex tota Ci
vitate seu ex Lanijs et agris Civita
tensibus Solis Juxta Privilegium
practicatam sunt obstricti atta
men Ipsi et quia M. Hieronimus
antecaitus Capitaneus Bilseen
~~Statim~~ post obtentum ab ob Serenis
simo augusto Tertio Rege Polo
nio in Personam sui super
Capitaneatum Bilseen in anno
1760 Privilegium Statim ab
initio suae possessionis Capitane
atus Bilseen in oppressionem
et aggravationem atque Suppressio
nem Maiorem et totius Civitatis
Bilseen varios Exquisivit modos
dum et quando ~~Convocato~~ ad Bona
Cekanowo Capitaneatus Bilseen
Famatum Dąbrowski de Gradu Bo
nis Cekanowo ~~au~~ nativum pro tunc
Civitatis Bilseen Proconsulem ad
praesens in Civitate Bilseen non
reperitur quin potius aufugum Con
vocavit formatis et Conscriptis

Sola

ad placitum Sui binis Complanatio
nibus ut ex Contextu Citationis ad
Judicia assessorialia Rmi Sili Maar
et toti Civitati Bilsecae editae appa
ret una quae in anno 1765 ~~[illegible]~~
~~altera [illegible] Super Summam [illegible]~~
altera in anno 1763 Super Sum
mas primam Mille Centum Vigin
ti quatuor fl. Pol. motivo praestan
dorum a Civitate Bilsecae Laborum alteram
similem in ordine perstandae pro
visionis ad Subscribendum Easdem Com
planationes Eundem Famatum De
Browicki protum Civitatis Bilsecae Pro
consulem Coegit in Eisdem Complana
tionibus nomina et Cognomi
na Manifestantium et totius
Communitatis Bilsecae urgenti
Stimulo apponere Jussit et Sine
Scitu et Consensu Maar et totius
Civitatis Bilsecae Subscriptiones
omnium Civium Bilsecae per prae
fatum Famatum De Browicki
exprimere in Supra expressis
Complanationibus ~~exprimere~~ Cura
vit et effecit Insuper Contractum
in Cekanowo Sub die prima
Septembris Lucae in anno 1763
in ordine exigendae Cujusdam Con
tributionis a Brasejs Civitatem
Silus nunquam practicatae nec
E a se Maantibus nec a Communitate
Civitatis Bilsecae Contractas ullomodo
debitas

in Privilegio

Privilegium Intrantis nec non afo
ralibus et Thelonea Constitutionibus
Rni Sublat. L. Petro Pietruszewski
Subdito Cekanoviensi Tabernatori Bil
seensi tribuit Cuneus Contractum per
se nullo in fundamento Legis et
Justitiae per se formatum in Lu
strationem anni 1764 cum appo
sita Summa 126 fl. Pol. quasi
modo a Civitate Bilsecensi pendi
debita Subintrare procurarit hui
per actis ultra Summam viginti
octo Sexagenarum et grossorum quadra
ginta Quinque per Privilegium
M. Capitaneo Solvi demandat
et ita a Civitate Bilsecensi quolibet
anno Solvi Convocatam non
modo ad Solutionem Summae
126 flor. quasi in vim Contributio
nis abrasejs provenientem per Con
tractum Sibi formatum usurpa
tae verum ad praestandas quolibet
anno tempore Missis ex qua
libet domo Civitatis Bilsecensis
per sex dies alias Tlukow Con
cussionibus oppressionibus fusti
bus Baculis flagris ac Virgis Ca
stigationibus domuum cum ad
hibitis famulis Inequitationibus
se Maiorem et totam Civitatem Bil
secensem Cogere et a se Maantibus et
tota Communitate praemissa
exigere praesumpsit, et ut haec

Impracticabili Contributio et prae
standi a Civitate ad Bona Ceba
nowo Laboris Suum semper ha
beant effectum Circa dimissionem
Intenutariam S. Złotnicki Capita
neatus Bilsecz possessionem has
in agravationem totius Civitatis
Bilsecz Contributiones et extorquen
des Labores in Contractum Tenu
tarium apponere non praetermisit
si vero S. Złotnicki Tenutarius
Capitaneatus Bilsecz Possessor
anteactus nihilquidpiam a Dispo
sitione M. Hieronimi Uminski
pro tunc Capitanei Bilsecz in Con
tractu Tenutario expressa et ad
provenientiam posita recessit quin
potius stante sui possessione
tenutaria tam summam Centum
viginti sex fl. in vim cujusdam Con
tributionis a Brasiji quam labo
ris praestandis a Civitate Bil
secz Coactive extorquere non cru
buit similesque Magistratui Civi
tati Bilsecz prout et M. Capitaneus
violentias Quaerit, ~~Cotquam~~
~~vero~~ Modernus vero M. Hilarius
Uminski ~~modernus~~ Capitaneus
Bilsecz cum in Capitaneatum Bil
secensem Successerit receptis
a M. Hieronimo Uminski ante
acto Capitaneo Bilsecz supra
fatis documentis ut pote Contra
ctu et Complanationibus per

Ipsum

Ipsi formatis et Conscriptis in
fundamento Earum Irrealium
documentorum hanc provenientiam
a Civitate Bilscensi Indelite si
li usurpavit et ut Continuo emun
gatur G. Mathaeo Stanislavski
Tenutario Capitaneatus Bilsen
~~Possessori~~ Immediato possessori
Exigendam praecepit Gsus deni
que Stanislavski habendo mo
dum aggravationis et oppres
sionis Civium non modo ~~quod~~
~~quot anni~~ Summam Centum
viginti sex fl ~~[illegible]~~ quasi in
vim Contributionis a Brasejs
in Molendino equestri ~~put~~
~~per Privilegium M Capitaneo~~
~~ad pre~~ propter Commoditatem
Civitatis Bilsen in Benis
Cebanowo esse debito a tem
pore Immemorabili non Existen
ti non molitis provenientem
a Civitate Bilsen emungere
solitus ~~erat~~ fuerat verum ad
praestandas labores oppressio
nibus suis Concussionibus Tiran
nissimis et Crudelibus se Mag
et alias Communitatem Compel
lere resolutus est Inventoria
tempore autumnali Circa Fr
S Martini Civitatis Bilsen
propria nullis de damnis

ad forestam

ad forestam abagere et a quolibet
bove vacca juvenco per tres flo
renos a se Mag et Communitate
emungere praesumpsit aliaq damna
Injurias oppressiones Concussiones
~~Crudelitates~~ violentias Inquisitio
nibus probandas omnes peregerunt
et cum suis Maantes cum tota Civita
te Bilsecensi Conventus suis Intollera
bilem Injuriam a Solutione Sum
mae Centum Viginti Sex flor et prae
standis laboribus modo primum abinis
annis Cessarunt venerint ~~Solutionem~~
Summam Solvere et labores praesta
re M Capitaneo renuerunt Is Idem M Hi
larius Uminski modernus Capitaneus
se Mag et totam Civitatem Bilsecensem
ad Judicia assessorialia Rni pro Solu
tione Summae Suprascriptae anni
1126 alterius 1124 et Tertiae Simi
lis flor Poten Indelicto Concitavit et pro
pterea Vadze Mag et alias praetensiones
formare audet Quare Manifestare
obviando Suae Indemnitati Civitatisque Suae
Bilsecensis Integritati Sistendo se Circa Ju
ra et Privilegia Civitati Bilsecensi
Servientia Confugiendo ad acta uti ad
tum Justitiae de nullitate et Invalidita
te tam Contractus in ordine Exigendae Con
tributionis a Brasiis ac Complanationum
Super Summas a Civitate non Concedebas
Scilicet Conscriptis et formatas Vindicationes
suas Injuriae et oppressionis tum Subsequen
da retro Solutione Summae Indelicte emun
ctae atque Bonificatione praestitae laboris Item
atque Ittem Mag. Ex Vrogandis Sup Ipsis poenis

Paweł Wodzyński Rady etc
Adam Zajączkiewicz BB
Wojciech Rogoszewski mpp
Michał Kamiński mpp
Maciej Pokorski Lang etc
Adamus Czuperski NPB
Walenty Mroczkowski etc

Surrogat Mag. Infidelis

Suscepta Manifestatio ex Pti Comparitione Infidelis Berek Jakubowicz Judaei Drolinensis nne et ex speciali Comisso Infidelium Hersiek Jekowicz et Wnuczka Juvicem Conjugum Judaeorum et Mercatorum Drolinensium Coram M. Josephum Ulysz Praefectum Exercitus Rmi et M. Joannis Cantij Ulysz Sterilibus decessi fratrem germanum me per Ipsum non modo Summae Quadraginta trium aureorum Hungaricalium et flor. novem grossorum quindecim Pol. ac poenarum unius Duplicis quatuordecim alterius trium Marcarum Pol. Decreto Judicij Pr. Fa Secunda post Dominicam Septuagesimae 1774 Inter Cunctos Infidelem Hersiek Jekowicz abuna et ob Ipsum fratrem parte ab altera lato adjudicatum verum Seorsivarum quotarum unius Septuaginta quatuor flor. Pol. alterius quinque aureorum Hungaricalium Scriptis manualibus per praedictum ob Ipsum fratrem in eum Infidelis Hersiek datis post Latum Decretum assecuratum nullo Solutionis nec prolationis pensitationis quinimo ex quadam Jure ab Illustri Rndo Alberto Ulysz quaesito Cunctis Infidelis Hersiek praeter aggravationis et Condemnationis Megaliter obtentionis de Vindicationis Summarum cum prolatione provenire ac poenarum

tuytorum

Lustrorum nullitate Condemnationis
Super Infideli Herszek Illegaliter
obtentae aliaque Eiusdem Infideli Illa
tarum Injuriarum facta quaedam
Litis in forma Latior

Berek Jakubowicz

Suscepta Maiestatis ex Sti Compa
ritione S. Joannis Szczepkowski
B. C. Pol. nunc et ex Speciali Comis
so M. Josephi Bonkowski Supparij
Pol. Cum M. Evam de Brodowskie ulti
mi nuptis ad M. Valentini Bonkowski
Pincernae Lanskiensis Relictam Consor
tem Viduam ejusdem M. Bonkowski
Novercam me per Ipsum non habendo
vigore Legis adhibitum seu additum
Sibi Curatorem praefati M. Zupparij in
gotio vexatorio processu ad Jus praesens
~~addite~~ Instituto aggravationis et Con
demnationis in Judicio hocce prae
sens ex parte Sui sine Curatore et
ejus assistentia ut Lex disponit omnino
necessaria Super praenominato M. Zup
pario illegitime obtentionis praesum
ptionis Exinde poenarum Succubitionis
Quare Maiestatis de nullitate ejusdem Conde
mnationis Illegaliter obtentae ac
Irrogandae poenis Maiestatis quae facta
dulis in forma Latior

Joannes Szczepkowski B. C. Pol.
Pro

Actum in Siepro in Terminis Communibus Trribus Plocensibus Vigore legis in Diem hodiernam Incidentibus Feria Tertia Post Dominicam Exaudi proxima Scilicet Die Nona Mensis Maij Anno Domini Millesimo Septingentesimo Octuagesimo.

Coram Mfcis Joanne in Kramiewa Gumowski Subjudice in Absentia Mfci Judicis locum Ejus Occupante Josepho in Zakrzewo Zakrzewski Pocillatore Supremo in locum Mfci Antonij Gabrielis in Karwosieki Karwosiecki Judicis Trris Plocene Judice Electo Subdelegato locum Subjudicatus mente legis Possidente Michaele Miłobędzki Camerario Trri Plocene in locum Mfci Notarij Terrestris Plocene Electo Subdelegato.

Gnosus Mathias Stazorypinski Sanus pr̄ter Rndo Rvt Gnlem Plentiam in Personas Gsorum Adami Miłodrowski Ejusq nnis Łączynski Pauli Zołtowski Mathiae Masowiecki Mathaej Krzywkowski Ejusq nnis Lisowski Bonaventurae Ciołkowski Joannis Szczepkowski Ejusq nnis Kociecki Laurentij Sokolnicki, Ejusq nnis Bromirski, Petri Rudowski, Josephi et Felicis Lempickich Chrisostomi Zielinski Caroli et Stanislaj Turowskich, Mathiae Starczewski, Josephi Pepłowski Hiacinthi Przedpełski Pauli Sułkowski, Melchioris Mieczynski Nicodemi Skwarski Joannis Niedroski Ad Causas Suas Judiciarias gnalter omnes et Singulas in Omni Judicio vel Officio Rni Majoris Minorisve Subsellij cum quibuscunque Personis et Occasione quarvis Intervenientiarum tam Ex Actoratu quam reatu Vertene et Agitanae idque ad triennium Integrum praesens Sua Recognitione praemissa firmane

Macici Stororypinski mp

Gsus Augustinus Nadratowski otto G Francisci Nadratowski Steriliter decessi filiaster et Successor erga alios Naturalis Suo et Alios Consuccorum ac Competitorum nne Contra Gm Evam de Pankowskie Intermedij Ejusq otto Gnosi Francisci Nadratowski

ad praesens

Ad presens. Ultimi Voti Sñēsi Rochi Macharynski Centen
Seu ttbsequi Conges post quam Registrum derelictarum
Summarum Inventariorum ac rerum Mobilium Defuncti olim
Sñēsi Francisci Nadratowski in Maane et Alios Consuccōres
devoluti per Eam Sm Ad presens Macharynska in Vrbi
ali Statu Conscripti et Ad acta Irna hic in Scripta ponere
dum et Comprobati habere Valuerit, Et Eo Casu Si Informa
verit, Illius Maatus est, vbi Et Eo Casu Sua Ad presens
Macharynska Nulla facta Ad Maane et Alios ob manifi
Consuccōres reverentia privato Sui Ausu et Arbitrario
Summas Mobiles Manitales Sibi ulla Subsecuta per Ma
ritum Ejus Dispositione expendit, frumenta vi Grano relicta
dispersit Nulla vēn per Sm Bartholomeum Pheradelli
Filium Suum, ex primo Voto accepta Sibi Convertit, Ut
ventaria. Una Ad presentanea Manu Sua dispendiderint
Pecunias Summas Sui Converterint ac fi super Sor
teo vi Bonis Pherad Minor Patrui hereditate ac Alios Agnos
Obligationis vi Aliam tenutam dimittere fecit, Scriptum
Super Summam Centum Aureos Hungaricall per Sm Bar
tholomeum Pheradelli filium Ejus a Defuncto ob Sñēsm Franc
cum Nadratowski Patruo Maane Contracta prosequi vin=
dicatt una cum Eo ac Alijs Ad Varias Causas pro Abbus
apud se detinet, et restituere recusat, Qua propter Maane
providens Substantiæ Patruelis Successive Mobis et Immobis
Integritati ne lapsui Subeat Cujus post fata Ejusq Sñē de Nad
towski Ad presens Macharynska Citate jam provide renun
tius Manente et vi Eo Substantia non residente nulleq Sua
sua Substantia fraudis distrahendi vindicatis Seu recupera
tis Scriptis Mentionali Filiales ac profsus Aliorumq Docu
mentorum Subsequi dependitus possit, Et his permoventis
de dano Explicatione per Eam Sm Macharynska Ad Summis
Summis rebus ac Inventarijs Securaq Cad ac Sufficiente
remonstratione restitutis requè ac Documento Ex expressos
Extraditione. tum de resolutione Juris Auditatibus vi Abusum
ea Praemissarijs perspectis Quonte meritorum quo vi Defe
dus Anteriori Mandato Iterum atq Iterum Moatur Eas Alias
summas pijs Collatas. Augustijn Nadratowski il

Prudus Josephus Chlebowski Suu et Prä Anna de Cetkowskie
do Pri Martini Chlebowski relicti Comitis Trivus pro qua pauus
Cpet et se Inscribit mne Samus pttes Tnos Regij Juro spre
Relationem Edicto pro Judicij pstus Ex Plo Sui Rotis et absone
Matris Cone Prä Antonium Hedvigim Pri Caspari Jasinski Comitem
tum Regalium Gregorium Chlebowski ac Alios pro Cassatio
ne Condemnationis In Judicijs Antecattis prosecue Citationis
per M.P.Prudum Adamum Liberadzki de Kalowo Authen
et Juratu Cram actis Civilibus Regnicolis Advocatialibus Jho
Pcauda pti Dni Rogationem Fidelitet Die prima Mensis Maij
vi Aõ nune Currenu Datane Actis Edpti protunc Actis Cne
Bobrouniccne recognitis Satisfaciano Legi dep missis Senatt
Approbavit Confirmavit et rathificavit, pro ut presecue Appro
bat Confirmat et rathificat hac Sua prti Recognitione pmissa
firmare

Josef Chlebowski mp

Prudus Adamus Keszicki Suu et Prä Juliana Porechowska Comitis
Pris nne Maatus est vi et Cone Prudo Nicolaum Franciscum
et Albertum Porechowskie Fratres inter se germanos Pdis vi Ed.
Quibliet Pbene Peiverit Sui Maatus Contem Substantia
Materna, equali Lance cum ipsis Sarisuram esp, attamen
ipsi Ab Antris plus Minus Pcepti ex Eadem Substantia Mater
na, per ipsos prespesa, nihil par[illegible]cipare permiserunt, nu
permittunt imo recusant Diffugijs allaborare intendunt,
quare Suus Maatus Cernendo se et Contem Suam per Eviden
tem Jmmixtionis Naturali insubstantia, injuriatu de premissis
Omnibus ac aliis Juturis vi tractu. Causa Spacificandis Maatus
Salvis de Jure Salvandis

Adam Keszicki st

Actum hoc loco Jmmediatio ex Pretonali Com
paritione Illustris Admodum Rndi Gregorij La
wadzki, Prepositi Sandomiriensis, Comitis Pretoris
Mercurialis Ordinarij atq. Judicium Ter
rarum Pticium Josephum Chlebowski Comitem Dom
pachierum Capitaneum Chelmensem Domi
num Suum Gratiosum Evalisrawski et Stanis
laum Formulos Quitione variarum Jnju
riarum pretentionis expressionis Centumtrio
nis ac aliarum Damnorum pretentio
nis pretextu Copiu extat ni actis.

Gregorius Lawadzki Pt.

Nro. Suscepta Maãtie ex pte Compantione Mstri Josephi Bromer
ski Thesaurarij Rajone et Vice Capitanj Circi Plocen Cone to
Theodorum Kwiatowski Thesaurario Lanciciensem mõ per ipõ
Sui Maane Jenerio. Termino pro Judicijs Tribus Plocen in Mie Sept
Agitane Die Secunda mensis Aprilis Aõ presente Citatis scripti
ve facte et date denigrationis exinde Cone legeis Rõ processionis
ac panas visa tractatis de quibus Super ipso Jnquena et Exa
dene Scita qua adhorena Antecessoribus Maestibus per ei Maane
Cone ipõ Jnterpositis Dabitur in forma Latior.

Josephus Bromirski Thes Capitl Circ Plocz mp

Qüs Adamus Micrynski Suo et Suoõ nomine Lasocka Centio
Sua pro qua parum Caveat et ut Jnterest Dõnis Suis mõ Se
nus pretes Rõt Snatores Plantiam in Personas. Qüs Adami Mic
drouski Episc nõis Lazynski Pauli Tollowski Mathej Krzyżto
wski Episc nõis Lisowski Mathiæ Marcyscicki Josephi et Felici
ani Lempickich, Hieronimi Radzeiowski Joannis Szczepkowski Episc
nõis Kocieski Melchioris Micrynski Caroli et Stanislaj Turkowski L.
Mathiæ Starczeski Josephi Lasowski Episc nõis Szpitowski Va
lentini Mroczkowski Bonaventura Ciołkowski Pauli Skałkowski
Petri Pudowski Laurentij Bromirski Epis nõis Sokolnicki ad fac
vas Suas Judiciarias. gratter Omnes et Singulas in Omn
Judicijs vel Officio Regni Majoris Minusive Subsellij cum qui
bus unquè personis et occasione quarcis Intervenientium
tam ex actoratu quam reatu. vertenes et agitana Jdq; Ed tienni
um Integrum presens et sua Recognitione premissa Jermane
Et Absentis Centis Adam Micrynski st

Suscepta Maãtie ex pte Compantione Snoõ Antonij Dziwa
nowski in et Cone Illrem Admodum Rdum Sygismundum Szczutta
nicz Nõis Jawadzki Ecclesiæ Plovilnen Sue pestilum ratione per
Eum Sui Maane Jermino proxime ad Judicijs presente Jmbus
Plocen hic in Supre agitane respectu Explicationis Piscium
tempore hyemis in lacu Spdõ Bonae Plovilnen que nunquam Rõ
babiturum debite per ipõ Sui Maane invitatis ag grãu altero Jndebite
Cessationis processus Jnsuspenderet aggravationis, ac in Libris
Expensas inducere Cõnõnis prosperi Maane Sua Curam Actis
Authene Rõ per Eum Rdum Cone ve Maane interpesita Jnca
libus et nunquam debitibus repleta pundis indebite Citatum
scriptionis per idq; heneris ac bona fama denigrationis, Exinde
Cone legeis Rõ processionis, de Jnquena Super ipõ rõe Jndebite
Vexa ac Jniuste Circumscriptionis Subcubis penis nec non
Decernendo Actorem Testium ex actis eliminatione facta quæ dabi
tur in forma latior. Antoni Dziwanowski st

Nro?

97

Suscepta Maãtia ex pte Compantãne S. Gabrielis Osiecki Medie
tatis Bonor Tefrynę tenutarię Pfesens ri et Cons. Franciscum Swie
chowski Ejusq Mediętatis Bonorum Tefrynę hęredem mę per
ipm dimissa Sibi Maãne Spnsa Medietate Bonor Tefrynę
in tri enbalem possessionem Contractu Archidatario Inter se
Maãtia ab Una et ipm Pte ab altera Conscripto pro Summa Quin
gentorum Florenor Polt per se Maãne ipsi pfato Contractu quęlibet
Sua pfessionis Ad Unguem declarata et pxea Conscriptionem
Ejusq Contractus pro dubbus Annis pervoluta Stante per Spatium
pallegatorum Annor pdicta Medietate Bonor Tefrynę Sui Maãne
Pfessione Vacca per ipsum Laborioso Stanislao de pdicta Me
dietate Tefrynensi Subdito fr[illegible] juvamen data et Sibi
Maãne Inventario perrecta nulla ex rte Ejus Subditi acceptionis
et in Commodum Sui Conversionis, Insuper Camano Pecunias
per pfatum Stanislaum pro uno pari boum divenditi Corpo
gati Domus Ejusq Subditi multoties Supervequitationis Super
vequitando. Causa fugę Ejus Subditi Extitisse, Adeoremun
Laborioso Andrea de Ejus bonis Subditi Inventario pfatus Bonor
una cum rebus pallegatis Subditi pprijs Sibi Maãne perrecto
Unius pari boum in Juvamen Suprascripto Subdito dati Inter
pfationis Interceptis Snoso Joanni Cachowski in Summa Sibi
Maãne Ignota Usignerationis Dein Laborisi Josephi de his Bonis
Subditi Acredis per ejus ut ex Valenter Sibi Maãne acceptis Snoso
Andrea Wolinski pro Quota Unius aurei Hungaricalis Devan
ditionis, Sylvar et Borar in pfatis Bonis Existen per Conti
nuam Evasionem in Commodum Sui Laborum et per Conscio
rum Variis hominibus Supine devastationis Unde Sui
Maãne Spmissis pgressibus in juriatium Sibi vindicature Ejus
Injuria facta qua dabitur in forma Satisfi. Interea per
dum Armis.

Gabryel Osiecki m.p.

NB. Illustris Anna Lezka primi ob Snosi Stanislaj Zelkowski Secundi Voti
Illustris Antonij Kowinski Dapifer Florene relicta Censors Vidua.
Illustris Antonij Kowinski Dapifer Florene relicta Censors Vidua.
Sculta fatter Rndo Patre Luca ipsa SS. Adamum Miledowski,
Ejusq nunc Lazynski Paulum Zelkowski Mathiam Marcinicki
Michaelem Milobędzki Matheum Krzywkowski Benoventa
ram Celkowski Ignatium Lipkowski Franciscum Bogunski
Antonium Bunkowski Adamum Chmielowski Franciscum
Horicki Matheum Lisowski Joannem Szczepkowski Exta
Mrum Kucięski Niedzwiedzki in Suos vero Utnos ac Spes Plures
eligit Constituit Inscribit ac Solenniter Ordinat Dans et Conce
dens Ejus Spibus Plurimis Suis Plenariam facultatem et
Omnimodam absolutaq potestatem Causas Suas Judiciarias

Walter

gnaliter Omnes et Singulas in Omni Judicio vel officio Rnj Majoris Minorisve Libelli cum quibuscunqùe Personis et Occasione quarumvis Intervenientiarum tam Extrajudicialium quam Judicialium Coram et Antistite quam Reali Vertendi et agitandi tuendo Defendendo promovendi prosequendi Instituendo Instituendo ad finalem Juris gradum Deducendo Decreta Suscipiendi a Contrarijs Motionem Interponendo Justa Attentanda Executiones Urgendo Solvi mel vero Sibi Francisco Henrikh Lepkowski ac Bogurski Condemnationibus Ex Parte Sua Rnlis Super quocunqùe in quovis Judicio et Officio Rnj Etiam in Judicijs Tribunali Rnj Petencierie Obtenta et Obtinenda Obtinendi et a Loco Stando di Arandi Penas in Constitutionem Loci Rana Adjudicandi et Adjudicanda levandi de Locali mne Rnlis quietandi quid si vero persolutae non fuerint rigore Decretorum Extrahendi Mandatum cum publicationibus interponendi Generaliq Munia Vero Omnes ac Singulas Plenos Committendi de Gtis Legis tractu et Ordine peragendi et Cuquana Promittens et Insuper se Eas Rnt quid quid per Jpsum dictos Plenos Suos Factos gestum Constitutumve fuerit pro rathe grato firmo ac Valido Suscapturam et in Nihilo Contradicturam sive Dig Sub Damnis Omnibus pro quibus ubique respondebit Suis cum Clausulis Fr rite et Omn

Anna Koszenska

Susapta Mandato ex parte Compantione Gnosi Mathiae Wolski Bonorum Wilcagora tenutarij Possessoris Rae et Illustrissimi ac Rndissimi Michaelis Jerauski Suffraganej Plocens Ecclesiae Sancti Spiritus hic in Oppido Suppr Sub Praeceptis ac Comissis Bonis Wilcagora ad Sanctuarium Supra scripta Ecclesiae Spectare Possessionis Mne in et Contra Gnm Mathiam Malanowski ac Alios mne per ipsum quamcapto Cane Curia Suum Servisalium injusto Odio et rancore assumpto secum homine ad praesens Sibi Maane Injusto Officio Servisabrine in Eas Sanctorio Sibi Superinequitationes tempore non modem plurimo Superinequitando res Varias Arcas Instrumentorum Variarum Scriptorum Ejus Gnosi Jacobi Junior Absente pro tunc tam Eas Quam ac Maane Interaptionis Interaptarum ad multas Interaptionis Interaptarum ad multas Interaptionis Interaptarum ad multas

hæreditatis per Mſicum Clementem Kozłowski possessio
Inquilinum inserientem Conquisitores seu Vibices. in Numero
Sex circumpositos dextrum ac Lævum Capitis partis Dextræ non
nullas rubicundas et Sanguine Suffusas non Nullas intume
factas. Item Sub Oculo dextro. Conquisitum leve rubicundum.
Item in Superciliis Oculi Dicti Conquisitum Simile. Item in si
nistræ partis Dextra Conquisitum Duo livida. sex appendicia. edit
A debite Conspexit pro quibus Conquisitionibus Idem Reducens.
in Actis Sti Laurentij Cracovienſis Sm Petrum Vitoſki Jn
calluerit Jnualidatis præsente Antonii et
Wawrzyńca Cachorowski et

Judex præsens Jrē Plocens in Sepre ap.ō Labiensium. Re
gentium Jones de Bonis Dąmbrowski Subditum ac Bonos
Conventus Sępręne Virginum monialium. Cladanium. Ulmus
a Globo. ut Hirurgus assecutus non adeo profundum
non adeo Magnum. edit A debite Conspexit pro quo Ulme
re Jos Reducens. in Actis Sti Francisci Cracovienſis Sanctæ Re
verendæ Sororum Conventualium Cracos Jacobum Bojano
wski Valentinum Dębiński Cujusdis nūs Provincialis Italici
officio Arcto prævenus Jnualidatis præsente Jn
cumbente Apud M. Dromiński Capitl Plocens Regens Generalis M.
Franciscus Cracowski m.p.

Perfidus et Infidelis Marck Jachymowicz Judæus et Arendator Taber
narum Sępręne in et adversus Mſicum Casimirum Jacobum et Stan
slaum Fratres inter se germanos. Rzeszowski ob Mſicum Adami Re
szowski Capitaneo Dachlowiczes filios. Maclus est id ex Co. Quia
ijs Mſicis Rzeszowscy Licet sit Summam Mille Quingentorum Quin
quaginta Tynf Polonicalis ad Scriptum Manuale per se Manus ab
ob prefatis Mſicum Adamo Rzeszowski Genitorum Parente expendens
provisione Contradans. tam parata pecunia quam Alijs rebus pretet
Quietationes ac Regestra. per se Manu Conscriptos testantur Pacifi
cavent, sed ultro. Supra scriptam Summam. per Eum Parentem
sibi Manus Concredita Summam. Octingentorum Florenorum Polone
tam parato pecunia quam Alijs rebus. a se Manu modo listato tam
per Parentem ac ipsimet filios acceptos a se Manu pro ut Scripta Manu
alia. per Eos dem talios Manu obliquantur. peraperint. attamen.
minime promissis Quietationibus hic Scriptis Attento Termino Sue
pro Solutione pactegate Summa Mille Quingentorum Quinquaginta Tynf
cum provisione persoluta per se Manus et ut taliter pacificato
præsens ad Judex Instituto Suum Manus non Curans Conveniant. et prosequi
Jnsumpdenter aggravant ac ijs libris expensis fidiuere Cohantur.
Verum clare et Spectatam Summam Octingentorum Florenorum
Polone promisso modo Juste ab ipso provocatione persolvere renu
et Suus Manus Provisionem q totalem quolibet Ao persolvent

ant.

renuunt Quare Suus Mãuro Obriano Tertiano Suo Spite
gntali de Nullitate ac invaliditate Supradicti Sempti Super
allegatam Summam Mille Quingentorum Quinquaginta
ta Tyne Sold per se dati Vindicatione vere Summe Octingen
torum Tyrenor Documentis Specificati ab ipso Juste debita tum
Irrogene Super ipso nec Indebita Vere ac passe aggravatus
ne Succubit ponis Iterum atq Iterum Mãatus.

Mficus Michael Kuerborski Dapifer Radiasiene Suo et Mfico Catha.
rina Orlowska Centis Suo Unne pro qua parem Cavet et se Inscribit
nãe Sanus prter Rndo Dñi Quia ipse Sindicus Antonium Vice Nota
rium et Gregorium Vice Regentem Curiæ Mosanensis Suos absentes
Mfico Centio vero Unico ac Spleo Plentes eligit Constituit Inscribit
ac Solenniter Edixiat Dant et Concedens Spo Especialibus Plenti
bus Suis Plenariam facultatem et Omnimodam absolutã Potestatem
Summam Mille Centum Septuaginta Quinque Tyne ex relen
tis provisionibus a Summa Septem Millium Tyne quondam Mficum
Joannem Hampenhausen Camerarium Pomeraniæ pro Mfico
Simoni Antonio Orlowski Lapparip Terræ Dubrinene Centis absens
Centis Parenti Coram Actis Curiæ Kovaliensis Sabbatho in Vigilia
Festi Sancti Andreæ Apti 1766mo. Actbi Inscripta per Decretal Spo
Mfico absenti Centi applicata provenire restante una cum Marcis
Decreti Judiciy Sui Terræ Tertiæ Pridie Festi Sancti Lucæ Evangelistæ
proxima Petitat Die Decima Nona Mensis Octobris Ao proxime
elapso 1779no Ao inter Suum Plentem ac absentem Centem ab una et
Rmum Josephum Robertum Hampenhausen Parte ab altera pmtatis ac Marcis
adjudicatis et Solvi injunctis ab ipso Mfico Hampenhausen cum pro
missis Marcis levatis de levati nec Centis et absentis Centis quietandi quod
si vero pretensiones non fuerint Ligatæ Decretorum Extendendi Manen
cum Publicationibus interponendi Cæteraqui Munia vero Unius ac Spleo
Plentis Sui Comparendo debito Legis tractu et Omnia peragendo et Exequendi
Promittens et Inscribens se Ejus Firmum quid per prædictum Plentem Suum
rite et Utiliter Actum gestum Constitutum ve fuerit pro rato grato fir
mo ac Valido Susceptorum Et in Nihilo Contraventurum fore Juam
quis Plentiam ad Triennium Inde sequum duraturum obtinendi Su
um ac Valerem habiturum Vult ac præsens declarat Id q Sub Damnis
Actibus pro quibus ubiq reperiendebit Suis cum Posteris Renunciat
Michael Kuerborsky D R M pp

M. Michael Kuerborski Dapifer Radiasiene Suo et Mfico Catharinæ Or
lowska Centis Suæ pro qua Parem Cavet et se Inscribit nãe
Sanus prter R Dñi Quia ipse D. Franciscum Xaverii Camerarium
Terræ Cuchariæ et Albertum Brochwitz cui Suos absentis Centis Suæ

vero

veros Utnes ac Spleñ Plentes ~~Comparere~~ eligit Constituit Inscribit ac Solemniter Ordinat Dare et Condonare Ipsos Spleñbus Plenibus Suis plenariam facultatem et Omnimodam absolutam potestatem Causas Suas Judiciarias quattes Omnes et Singulas vi Omni Judicis vel Officii Rñ Majoris Minoris vel Subalterni cum quibuscum Personis et Occasione quarumcis Intervenientiarum tam Ex delicto quam ex actu Vertche et Agitand tuendi defendend promovendi prosequ Instituendi Instituta ac Lisdem Juris graduñ deducend Dandi Recipiend a Contrarijs Molestand Interponend Jurta Attendand Executiones Urgendi Complanationes faciendi Contractus quoscis Consentiendi Transactiones Juramenta Deferendi Tali Confitend et Ea approband Summas quascis una Mañ ais cum Decis quibuscis adjudicati vel adjudicand levandi Decernend Ordin et absque Contradictione quibuscis Personis Rebus et absq Contradictione quietand quod si vero Personis Rebus non fuerint rigores Decretorum Extendend Mandatis cum Publicatis nibus Interponend Condemnationibus Et Pte Sui Ordin et absque Contradictione Super quibuscunq vi quovis Judicio Obtenti et Obtinend Lucrand et adeptand Mandi Mandi Agendi Petend vi Constituendi Procuratorem loci Plane Substituend et adjudicand ac levandi de quibuscis Bonis quietand Alios q Plentes quo ad promovendas Causas in bonis Sui Substituendi Ceteraq Munia Vero Utnes ac Spleñ Plentes Contumentia debite legis tractu et Omnia peragend et Exequendi. Promittens et Inscribens ac Jos Mstatis Rexgnosans. quid quid per Prd dictu Plentes Suos rte et Utne Actum gestum Constitutumve fuerit pro rathe grato firmo ac Valido Suscaptu rum et vi Nihilo Contradicturis fore. Juramq quos Plentiem ad triennium Integrum duraturam robusq Suum ac Valitura habituram Vult ac prsens declarat dq Sub damnis Imbus pro quibus ubiq respondebit Suis cum posteris. Et ac toto pro cessu Judiciario

Mikáél Ruszborski D.C.B.Reg

Suscepta Potestatis extensionali compositione Gnosi Valentini Stowalowski Suo et Gnose Justine Sidziano uxore prim. et Gnosi Casimiri Malowski Secundi ex prsentibus Vobis Consortis Suae nomine Cum Gnosio Joannem Stuszowski et mentionand Procuratio ejus nomine Conjugis ratione pr ipsos in una villa Mikowszyzna vocatum Potentiane lo habitand arend Fiis Suum possessi Super investionis Superintendend Interpretatu Omnia Septum omnino velle locationis Litus q

Per se Procur. denegationem Juramentio
qutorum. Sepium Locationis Sui Procur.
et absens consentit ac Libr. pet. priti
nis Dishonorationis Diffamationis ver
bis convicii affectionis Circa litem cum
damnac Incpdm Reatus Injuria et Dish
nor. actionis Malitiosi Libelli Sui
Reatus Lesionis pet. positionis Diffama
tionis ac Aliarum Injuriarum Omni
genere Injuriationis pro banderm per
actionis Judicatum Debitur si Firma
Valenty Chowalowski
Latior.

Actum in Supremi Terminis Communibus Tribu
Plocensibus Feria Quinta post Dominicam Cantate
Evangeli proxima Scilicet Die Undecima Mensis Maij
Anno Domini 1790 Celebrato

Illis Lris Spectis Providus Michael Jagiello Authenus et Juratus patro
Cist Quia ipse Citationem Literas Regestall pro Judicijs presentibus
bus Plocens. ex Plebanatu agitans Factione ex Pte Mstis Theodori Le
dymiński Veratonis Calthane Contra Suis Paulum ad
Bona Babuzewo Die hesterna Actum haec patenè Anno presente
delatisse Expertasse presentisse reliquisse, et de positum Notificasse de quo
de que presens Ejusdem Illis Relatis Wodzinski Antonium Wila
mowski Adamum Grzegorzki Quarois manu Wileński Malecki respectu
Executionis Actor. in Norma DD. Plurimorum. appropriationis Sigismundi Sulimowski ac Alior.

Suis Hieronimus Kadratowski Famus prtter Rst Gradum Plebani
ni Personas PP Adami Michałowski Episc. suis Laczynski, Pauli Zol
towski, Mathia Masowiecki, Mathaj Augustowski, Ejusq. suis Sto
wski Mauritii Przepiorki Antistitis Tielinski, Caroli et Stanisla
Turowskich, Josephi et Feliciani Lempickich, Joannis Szczepkowski,
Bruna Simum Kociszki, Wodrowski, Josephi Lesnowski, Bonaventura
Cichowski, Mathia Starowiejski, Adami Rzepolarski ad Causas Suas
Judiciarias Finales Omnes et Singulas ut Omnis Judicia vel Officia
Rei Majestatis Minerisve Solitis aius quibuscunque Personis et
Occasione quarumvis Intervencionum tam ex Adversatu quam
reatu vertibus et Agitandis usq. ad Incrimium Integrum presente
Sua Recognitione promissa firmare
Hieronim Kadratowski st

Debitur hic loco Datum Condemnationis in
Fundo Honorum Boguszewice Feria 4ta

100

Quarta pō Dm Cantate anno Dni 1780.
Inter Illustrem m[agnu]m ppenditum Gere
vus Ill Generalem exercituum Regni Dom[in]i
nun Ill g. Stanislaum Lempicki Ill
Samuelem ac alios ablente et mm.
Sourzenkiewicz ac Przemowski La
zowski et alios Parte ab altera per
m[agnu]m Joannem Gumowski subjudicem ter
restrum Plocen[sem] protesto Capis enjoina
le extat ni antis.

Actum in Supr[emo] in Trn[i]s Communibus Tribus Pla
citis[bus] Sabbatho post Dominicam Gaudi proxi
mo Scilicet Die Decima Tertia Mensis Maij anno
Domini 1780mo Celebratis

M.R.S. Providus Paulus Stasiak de Mochowo Authene et Juratus
Palam Licet Data ipse habitis Secum Nobilibus Antonio Zalewski et
Josepho Mystakowski gratia Eundentium Testimonij Sibi adhibitis ex
Requisitione officialis Dni Antonij Kontowski Bonorum Boein haeredis
Tertii Sylvi Bonor Choini dicti Dambrowa et Grabowiec Terra Tertia
post Fri Sancti Andreae Apli Die proxime elapso 1779no proxime Ela
lenta et Illa Tendescendens et qua in Sylva Dambrowa Trunos
Centum Septemdecem rasis Jam in Grabowiec autem Viginti Octo ob
Arbores Depectas ad edificanda Domum valens per haeredes et Pos
sessores Bonorum Lippowa pexistis ipsis dit et debita Compexit de quo pro
vene Jos Nlis sunt Relationum Et ut ipsi relatum est.

Rel. M.R.S. Providus Sebestianus Smuciński de Szczechowo Authene et
Juratus palam Licet Data ipse habitis Secum NN. Petro Kurilki et Casimi
ro Lochowski Eundentium Testimonij Expositi adhibitis ex Requisitione
officialis Illustris Nobilis Dni Stanislai Lochowski Medicinalis Oppidi
Supr Eamemi nomine Illustris Nobilis Onuphrij in Supr Bumirski Plovane
Plonscane et Capitanei agentis Tunc in Altera Medietate Oppidi Eius
Supr Seu potius Portis Conventus Ordinis Eremitarum Monasterium
Supr Sub titulo Sancti Benedicti Sabbatho post Dm Rogationum proximo
Ordinis Sancti Benedicti Sabbatho post Dm Rogationum proximo elapsis et Illis
Scilicet Die Tertia Mensis Maij Ao Currente proximo elapsis et Illis
Condescendens ad Nicolaum Falkienskiborski Bonorum Administratorem
Condescendens ad Nicolaum Falkienskiborski Bonorum Administratorem
Laboriosum Albertum Joannem et Stanislaum Jaworski Stanislaum
Laboriosum Albertum Joannem et Stanislaum Jaworski Stanislaum
Predek Petrum et Adamum Kukulski Paulum Gnyszewski Alber
tum Predek Petrum et Adamum Kukulski Paulum Gnyszewski Alber
tum Smadejak Joannem Tellak de Bonis Dambrowski Thomam
tum Smadejak Joannem Tellak de Bonis Dambrowski Thomam
Tellak Franciscum et Gregorium Slomiałki de Bonis Rachocino
Tellak Franciscum et Gregorium Slomiałki de Bonis Rachocino
Ignatium Borowiak Nicolaum Pelasiak Franciscum Orlitato
Ignatium Borowiak Nicolaum Pelasiak Franciscum Orlitato
rem de Bonis Zurowski Valentinum Klipsciałki et Stanislaum
rem de Bonis Zurowski Valentinum Klipsciałki et Stanislaum
Klipsciałki Stanislaum Bulsiak ac Mathaeum de Bonis Studzi
Klipsciałki Stanislaum Bulsiak ac Mathaeum de Bonis Studzi
nice Josephum Parcinkum Petrum et Joannem Filios Alexiaki Usi
nice Josephum Parcinkum Petrum et Joannem Filios Alexiaki Usi
cinium Parcinkum et Petrum Filium Pelasiałki Franciscum et Stani
cinium Parcinkum et Petrum Filium Pelasiałki Franciscum et Stani

slaum

Stanislaum Lopelaki Antonium Riedzigroch. una cum Mediastino
dicto Mariak Simeonem Parentem. Jacobum et Petrum Zygmuntiaki
de Bonis Bliny Joannem Barlezak cum Antonio Mediastino Sudek.
Balthasarum Lopelak Gjuszinnio Budek Laurentium. Parentem
et Jacobum Filium. de Bonis Szczutow. Ignatium Budek Joannem
Pielak Fernifabrum. Vincentium Grabowiczak Franciscum de Bonis
Wolki Adamum Wilk. Sigismundum Vitlatorem. Thomam Mart.
num Josephum Joannem de Bonis Susk Gregorium Uladarium.
Lucam Bulsiak Jacobum lignarium. Josephum Aurigam Martinum.
Cerevisiæ factorem. Benedictum Agrestem. de Conventu Ord. Sti Francisci
cinum Monialium Ordinis S. Benedicti præventos Subditos apud
Reliquias infrascriptam ad Dedicati Ursulam Constantiam Podowska Priss.
Conventus Supremæ Virginum Monialium Ordinis S. Benedicti ac to
tum Conventum Supremæ Sororum accessit Arestauit et de Extraditione
Eorumque non est Subrogata id de Deterdione ad Decisionem Instituma
Causa Munuit de qua prosecutis Aliis facit Relatum Ex rebus Solum.
ui Trinu Supremen

Catharina Matauska. primo ob S. Ludovici Murawsk. Secundi voti
ob Spi Andreæ Kolczynski relicta Censoris Vidua ob Sneti Andreæ
Murawski Rentiter de hac luce decessit Mater. Hujusmodi tam stirpis
Suæ ne Aliquam per Dotam de Rebus non nullis per se Maanis Suæ
Sophiæ de Duninzowskie Ejusdem S. Murawski Conti Quietationem habitam
facturam quam Substantiæ Mobilis ui quavis forma et Specie existente
Tatis prædicti Sneti Andreæ Murawski Ossati S. Josephæ de Duninzowskie
Manti filij vero Spi Rentiter Vita fundi derelicti ui Sneam Sophiam
de Murawskie Sneti Petri Kolczynski Comitem Sua Maanis filiam ipsius vero
Sororem germanam Jure naturæ Concernere Successive devoluta inte
gritati Maata est ejj. Ex Eo. Quia Sua Maanis de Rebus tantum non
nullis Ejusdem ob S. Andreæ Murawski ppris post Rentiter Ejus Decessum
Eam Sneam de Murawskie Kolczynska. Sua Maanis filiam ipsorum
Sororem germanam Jure naturæ Concernere per se Maanis recepta
Respectu Conscripta Specificatio Scripto Manuali Mana tenta Sub
scripta Pallegata Sne Josephum de Duninzowskie primo ob Sneti Suminski
ex post voti Secundi ob Sneti Mathiæ Chmielski Tertij Autem voti Supra
scripti S. Andreæ Murawski Quarti ad presens voti Sneti Josephi Wrzosk
sertem. Quietauit de Alijs Autem rebus ac pecunijs tam ui paratis Re
alis quam apud varios Personas Existentibus ab Eadem Sneam de Duni
nowskie ad presens Wrzosowa. non recuperatis Nulla meus aut Inten
to quietandi erat res quoquo reliquas fatis derelictas ac Summas
Eadem Maanis filiam respicientes non recepit tamenq. Rescitur qua de Causa
ex re Subscripta quietationis Ejusdem Manualis se Maanis ui Causam Suam
cum Superius specificatis Sneti Kolczynskie Conjugibus ui Judicio prosecu
respectu Extraditionis rerum ac pecuniarum ultra Recepta derelictarum.
ui volvere Nititur Ideo Maano ne Aliquam per Eam quietationem non
fieri Super receptas ut do quas Supra res Mobles data Aliquam patiatur
Jacturam de Diligentia ui premissis ac ui debita Sui Vxoris Rerum ab Es
rum Maatur Offerendo se Super non receptionem pecuniar ac Aliar res
Compurbaturus. Spre. Sic. S. Wrzosk. Comitis ad hæreno Antecessoribus
Pertinentis.

Katarzyna Kolczynska zt

Nos Suscepta Matia una cum Solenni Protestatione ex pte Compantione P. Stanisłaj Jachowski Bonorum Mdictatis Supre. cum Attinentijs Eorumq Suo et Illmi Mstri Onuphrij in Supre Borowski Capitanej Pltus Plocens Jure Mdictatis Bonorum Oppidi Supre ac Totalium Wtoki hactenus Possessorum aßalioru inne. Contra Reliquissimam ac Dedicatam Constantiam Ursulam Podocka Conventus Supren Virginum Monialium Ordis Sancti Benedicti Abbatissam ac Totum Eius Conventum. tum Eius Gregorium Paprocki Bonorum Conventualium Canonicum et Franciscum Smiechowski Eiusdem Bonorum Scribam Conventualem Necnon Wisłaum Jakubowski Lucam Bonorum Scribam. Petrum Kulikowiak Stanisłaum Gnelak Albertum Stanisłaum. et Joannem Gruzaki Paulum Gaywaczak Adamum Kulikowiak Cujusvis nnis Stanisłas. Jacobum Albertum Wadejak Joannem Jelak de Bonis Dambowski tum Franciscum et Georgium Elmanowski et Thomam Klipuciak de Bonis Rachwin. Ignatium Borowiak Wisłaum Pelasiak Franciscum Carlatorem. de Bonis Taruwski Valentinum et Stanisłaum Klipuciaki Stanisłaum Balsiak Mathaum Seu Alterius nnis de Bonis Studzieniec Franciscum et Stanisłaum Popielski Josephum Parentem Joannem et Petrum Filios Abrychy. Vitum Pelak Simonem Zygmunciak Jacobum et Albertum Jacobum Witczak Petrum Joannem et Cujusvis nnis Kaziak de Bonis Bliny. nec num Joannem Bartczak Joannem Sułocki Balthasarum Popielak Laurentium Parentem et Jacobum Filium Balthasarum Radek de Bonis Szczytowo. Adamum Will. Sigismundum Jonek Martinum Josephum Joannem ac alios de Bonis Wisk Joannem Gnelak Fernfabrum Orlantium. Srabowiak Ignatium Dudkiewicz Franciscum Didum Zielinski Lucam Balsiak Lignifabrum Martinum Mielcarz Georgium Uladarium Casimirum Albrecht Josephum Stanget et Benedictum de Oppidi Bonis Supre. ac alios de Nubis et Cognominibus ad presens ignotos. post quam Immatuerint. ac Ulteriori Tractu Causa Specificandos. Claustrali Jurisdictioni Subjectos. Subditos. ac Ejos Inserviciis pro ppō et quia pro Religiosis Piarum. Abatissam cum toto Conventu non respando ab Antenoribus Damnis Alijusq latius primitivis. Mansionibus. ac Finis Specificatis quibusvis Majoratus. Majoribus. Addendo. non modo Fundorum. pratorum Arcarum Sylvarumque in Bonis Spdicti Oppidi Supre. tumque Wtoki Bliny Szczytowo. ac Alijs in Vicinitate Claustrali positis Existens ad Spdictum Illrem Mstrum Capitaneum. Spectantium Vi ac Violenter Ademptionis Verum etiam et pro rata Arcarum. non Nullarum et Fundorum. in loco non allegato Wtoki. seu Arcarum. non Nullarum et Fundorum. in loco non allegato Wtoki Ad presens Illris Mstris Capitanej Plocens hactenus Possessionis Subjectorum. proprio Violentijq ausu. Ademptionis Conatibus, et tum Expectatorum. proprio Violentijq ausu. Ademptionis Fundorum. Existens in Causa finali Judicio Trium Plocens de Ademptione fundorum. Existens in Causa finali resolutione Comparatis prius in Claustrali Tribunalio. Ad extruendum edificium. Arboribus Eadem Supra assignatis. Suis Subditis Ad premissa peragenda Subordinatis Assistente Ad Ad Suis Paprocki in fundum ad presens pertinentem Mstrum Capitaneum Plocens prefatum. in loco dicto Wtoki. Situm Convehere. et Jisdem suis Subditis Variis Armorum thecis Ornatis Tabernam quam Jisdem Existens in Violenti Studio extruere Deinde ationes, et ut premissa taberna in fundo Illris Mstri Capitanej proprio Sit Extructa. Omnino Conatibus per Sm vero Smiechowski Scribam Conventualem ac Supra assignatos Subditos. Valentinum Dembinski atq

ac Inserviciis

ac Insercione Claustrales vi hostiliq Domibus q ac alijs cumbombar
dis Sclopetis ac vario armorum thetis modo quo supra occultos sto q
Dei ac Hode vi magno vulnerum pluq quam Centum personarum. Cete
ro cedente ea mandata ut supponitur. Ejus Religiosissime abbatisse circa
hanc tabernam modo violento extruj demandatam. Vigilantes Ed Sm
Stanislaum Jochowski Pronotarium. ac alios circa p missam Dñi Sui
injuriam se ac Oppressionem sibiq Malj Eventj Sperare Multotiens ea
bombardis et Sclopetis ejus ablationis d Divina providentia Salvarentur
Ejus Infestiones Contentiones Vestium vi Sio Valentino Dembinskj per sua
vulationis et vix Ejus non Interfectionis vulnerumq violentiarum
Oppressionum Injuriarumque tunc temporis peractionis Suiq Proane et
Abbatis Illis Nisi Capne lesionis dishonestationis verbis Summaticis
honorem tangentibus affectionis per Religiosam vero Abbatissam Ipsa
Suis Subditis supra exhibita peragere non interdictionis nec p missos
Ejus Vituperationis Justitie ac Ejus etiam ad Amicabiles requisitiones
factas. nolle Administrationis Suavissimo Matre Suo Communibus
vi Bibko vi Irnis Communibus Die 5ta Mensis et Anni presentis per Sm
Joannem Sieroslawski ex Soli Communis Ejus Religiosissime Abba
tisse exhibitis Conventus. Ejus Siepticone facta Precatibus pandis re
pleta. Summopere Curantis inpetionis precatiumq nunquam Pedu
gitium obtentionis Exinde Consilijs Rni peculionis Suiq et Abbe
Summopere vigilantionis et Damnificationis ac aliarum Injuriarum
et Oppressionum etiam Coniugum Sm Joannem Sieroslawski
Ut Procuratorem facta. quod dabitur vi formalitatis

Stanislaw Jochowski M.

ex hoc M

Suscepta Protestatione capitis Compantione S Joannis Biadnicki Sui et SS. Ma
gdalene Matis regula Curtis Sue ac. Sophia Kurowska. ob S Andreo Kuro
wski relicta Curtis Tidue nre Centra SS. Laurentium Staralowski Mochum
Lisowski tum Lbam. Regrigium Anatlam. S Staralowski Famulam. Felicia
num Kulsuski nre per ips aquas Kulsuski Sabinianum Ignatium Sui
Proane aggressa. ips equas S Staralowski propria inter Manipulos. Stigi
nio hyemalis Sui Mane propria pascere debentes ex Mandato Ejus
Staralowski Dñi Sui absq ulla nre Infestationis aggravationis Oppressio
nis baculo ac pugnis Concussionis, Concussionum quo licet non Sunt
Obducta Inquisitione tamen p babuerunt infectionis per Lbam Regis gin
Domus Sui Proane fortissima magno cum fervore ac Clamore Super invasionis
Supervivalendo. Nobis Casimiri Kurowski Sui Proane famuli baculo per
cussi. altato nulla habita materiarum Ejus Concussionis Sanguinolentationis
Contusionis vulnerationis, vulnerum Sed Notabilium pristationis Digitti magni
manus Sinistre per rimiam Concussionem. mutilationis frigue lesio
nis diffamationis Verbis aspersi. honorem Nobilarem ac bonam famam
tam Sui Proane quam alterius Curtis denigrare affectionis, Rixarum et Con
tentionum excitationis Comminationum variarum Appellationis Precatium
nunquam deducendarum Objectionis ad extremum per Sneos Sua
kowski et Lisowski Famulos Sui Proane Ex audacia Diurnis Domum Suam
redeunes Via Publica Obsessionis Obsessa Eadem. Infestationis Ejus aggra.

vationis

aggravationis Oppressionis baculo pragrandi absq; ullo respectu. Contemptus Convictionis Converberationis, Concussionum. non meditari Visitationis per quas Convictionem gravis ad diuturnum Morbi Causa Editricem Suis Proximis Jabonibus ab Eod. Tamulo filii Proximi pervenire privationis malevole lesionis dishonorationis verbis indecentibus. ac fictamina fama nocivis. affectionis Irrealium nunquam deducibilium cum Summa honoris denigratione Objectionis, aliasq; plurimarum Violentiarum ac Inconvictiarum Omni Inquisitionum genere deducere peractionis Ruinae Metas Legis transgressionis et penarum vitae tractionis pro quibus Super ipso Inquirendis facta quae dabitur in forma latior Et per Omnes.

Dom Brudzinski mpp

Suscepta Mau ea pili Compariti ne. Matthia Kotarski Suo et Sua Marianna Kotarska filia Sua nne ui et Contra Princium Adamum Kocyotarski nne pur ipso Quoties Urgenti Quatuor Horae Pili a Calotorum Barbasi Irrigata atque Calicamentorum. tam et Aliarum rer. pro Sensitis annualibus pur Eand. Mariannae Kotarska. Sui Mauae filiam ipsi fidelites prastitis Soli et dari opportunis. ad multas tam Personales quam Amicabiles ad ipso fault requisitiones nolle persolutionis et Contradictionis Quinimo de fugis Alleberationis Insuper rerum Mobiarum dicta filia impignorarum. tempore Combustionis aude. Et aui dentali Igne exportarum restituere neglectionis, nec Combustarum. bonificare Curationis Ruide Sui Mauae et Aberae filiae injuriatis nis de Vindicatione tam promissae quota quam rerum usitis ab ipso Pili Conamare facta quae dabitur in forma latior. Et ad ire ipsa prastitis.

Matey Kotarski mp

Pius Matkias Pelki in et adversus Sm. Ignatium Pelli Fratrem Suum Bestialem. Maduscon ido Et Eo. Quia Jo. Ignatius Pelki Liet si Suus Mauano Sortem in Bonis Ubiunque Sitam. ipso hereditariam tam per obi Sm. Constantiam Stybulska. primi ob Sui Victoris Pelki Secundi voti ob Sui Jacobi Jaszewski Centem ipsius Matrem. quam per ipsum pro Summa Contradu Arandatonio. cu Compacto Verbali Condicto et Constituta per se Mauae quolibet Ao. primo. ipsius Matri ac post ipsi realiter exoluta. dimissam per Spatium Octo dum annorum possessam. in Melioni Statu ac flore quam Pius Mauae habuit Sibi dimissam restituent, nihilq; Sibi Certa rehabitationem Ejus Sortis protensionis ad se Mauae reliquerit tamen ipsu. Cum Pius Mauano pro Solutione Septem Imperialium Solut. pro bove per ipso Sibmauae medio Licitato accepto debitorum Jenno Sui Cum Fratrem Suum Patruelem Convenerit Conando Sui Mauae Supra scriptam Quotam. ab ipso Extensam protensionibus Sui nostri Modis Sui Exegitatis pacificare. Perpetuis Mortificare. pro Bonificatione desolatae Aedificiorum ei Casu Sorte Existente de desertitarum Inseminationum Impensis ad Judm Suum Mauae Concitavit, et provocata Impotenter aggravat. Insuper. Reparationem Aedificiorum Civ. ac Imperatas in promissam Sortem

Quae nunquam probabitur.

---

ultra

Ultra Inventarium Inseminationem bonificare renitet nec Summam Quasiquaquita Quatuor Florenae Polonae in vindicationem promissae Sortis Seu potius in defensionem ipsi erogatam persolvere Curat Eiusdem Suum Maam Injuriare intendit, Quare Suus Maans Obviana fortunae Suae Integritati de Indebita Sui Vexa ac processu Aggravatione tam decernens Solutione pdictae Summae ac bonificatione Suarum praetensionum Iterum atq Iterum Maatur.

Maacy Pęski rt

Videatur hoc loco Decretum Condescensionale in Fundo Bonorum Rosciszewo Feria Secunda post Dominicam Jubilate anno Dni 1780 Inter mfcos Casimirum Jacobum et Stanislaum Rokossowskie et Kampenhauzeny ab una et Illustrissimum mfcum Benedictum Jezowski Generalem Exercituum Regni Parte ab altera per Judicium Plenum Terrestre Plocense Prolato cujus Originale extat in actis

Suscepta Manifestatio ex Pte Comparitione S. Alberti Lisowski Cae GG Mariannam Nekrasiowna primi od S. Alexandri Lisowski ad praesens voti 2di S. Dziedzicki Consortem ~~Matrem alias~~ eiusq Maritum alias utrosq Conjuges Victricum et Matrem Margaretham Virginem Innuptam Lisa Prisignam et Filiam atq Joannem eiusdem S. Lisowska Virginis Patruum Lisowskie rne Pro Ipsi Summae Viginti Septem florenorum Pol. a se Maa per od S. Alexandrum Lisowski Ipsum eiusdem S. ad praesens Dziedzicka praeterea Maritum jam autem Virginis Parentem mutuo acceptae ad multas requisitiones nolle Solutionis per Solummet S. Joannem Lisowski Religionis Hyemalis Sulcorum quatuor aestivalium duobus Stadijs tendens in agrum praefati

Pfati ad S Alexandri Liczyk ppris
per Maan de Consensu ejus Impetrate
per eos Collectores Exindeque Superiatores
ac alios Quos ad Infra quod debet in fer
ma Laici ad Vigendo Alexandri Liczyk ad
nefastum Wojciech Liczyk ad

Personas et Insolitos Lewek Dobda Judeum et Mercatorem Dubiencens. juris et
Advocatum. Suesum Joannem Keszicki Magnus est dej Edla. Quia ipse Liet.
ri Summam Viginti Asperorum Hungaricalium pars per Suum Suesum Keszicki
quam ipsius Centem. Ad ipso et Insolitos Joyna Sui Maani Socero. ad Scri
ptum Manuale multis Comes Sill per se vero Maani Scripto Scensivo ipse
dato [illegible] ad pacificanos prothatores ipsi se Consumptas Sum Sol
Suis Keszicki quarcolins ipsis Consens ac Maani Sum Solum Paratis Pauli
versum Etiam et Vanis mercimoniis perapent ac Scensivam Summam
Septuaginta Florenos Insolitos Dubiencens Polone pro Vanis nibus ac Mer
cimoniis ac se Maani mundo tratatis acceptis debitam sultra Supra scriptam
Summam Viginti Asperos Hungal ondo pena Supra specificato pacificati
Ad multas tam pro quam Amicabiles requisitiones non persolvent
Alteram Mandato pro Summam Septuaginta Florenos Polonos et
Insolitos Dubiencens Polone ab ipso Suis maani [illegible] Summa pacti
Insolitos Dubiencens Polone ab ipso Suis maani [illegible] Summa pacti
Data Viginti Asperos Hungaricalium per se Maani exolata pacificare
Data Viginti Asperos Hungaricalium per se Maani exolata pacificare
Ernō Suo pro Solutione Ipsata Summa per ipsata Secum ab ipso
Ernō Suo pro Solutione Ipsata Summa per ipsata Secum ab ipso
Mutuo Contracta per se Maani Ex se Subjectionis in emptis exolata
Mutuo Contracta per se Maani Ex se Subjectionis in emptis exolata
presens ad Judm in debito indebite Censuit pro Supp Impertinen
presens ad Judm in debito indebite Censuit pro Supp Impertinen
tis Aggravat ac in litis expensas infuere Condemnatur Insuper Scri
tis Aggravat ac in litis expensas infuere Condemnatur Insuper Scri
ptum Manuale Super pallegata Summam Viginti Asperos Hunga
ptum Manuale Super pallegata Summam Viginti Asperos Hunga
ricalli per se Maani ipsi cum Subjectione data ad mattheos Pastas
ricalli per se Maani ipsi cum Subjectione data ad mattheos Pastas
requisitiones extradere non Curat Quinimo dissuasis Allaborat ideis
requisitiones extradere non Curat Quinimo dissuasis Allaborat ideis
Suis Maani Servens se Promisso progressibus per ipsum Injustas
Suis Maani Servens se Promisso progressibus per ipsum Injustas
De Nullitate ac in vadi ditate Superius mentionata Scripta Super
De Nullitate ac in vadi ditate Superius mentionata Scripta Super
memorata Summam Viginti Asperos Hungaricalis Servens ac tur
memorata Summam Viginti Asperos Hungaricalis Servens ac tur
indebita Sui Vera ac pro aspu aggravatione in dictione Promisso
indebita Sui Vera ac pro aspu aggravatione in dictione Promisso
Summa Septuaginta Florenos Insolitos Dubiencens Polone ab ipso Ju
Summa Septuaginta Florenos Insolitos Dubiencens Polone ab ipso Ju
di debita tum Expensis Super ipsa Ratione indebita vera Sum
di debita tum Expensis Super ipsa Ratione indebita vera Sum
bis panis Testum alij Horum Mandatum. Et Quæstio per se Censivo
bis panis Testum alij Horum Mandatum. Et Quæstio per se Censivo
Specificata

Lewek Dobda et

Vidcatur hoc loco Copia Mandati Expti Comparitionis Pars
Chmielowski Zielinski
Nicolay Januarii nuc et ex Spti Commissio. Nobis ac Spti Sanc
ti Quiercrakowia Cives Laicos ibidem Consules et Insidentes
Jack Matthewicz Judeum et Archidiaconos Laicos ibidem respecte
per ipsi literarum quarum gnari in Maoie Sua nris et Cognomi
nis haredes Judaica Subscriptionis Suis Maanis Principis perdq
et Eudere Cenationis ac alias Coram Nobis Expressas Facta
que extant in modum

Zielinski

Suscepta Manifestatio ex Pte Comparitio
ne G Stanislai Zołtowski Cæ G Joannem Zyle
nicki rne per Ips Summæ Centum Septem
florenorum Polon pro pari Bonum modo licita
to a se Manere acceptam provenientes
et Creci tempore Solvi assecuratæ ad mul
tas requisitiones nolle solutionis nec
provisionis ab Eadem Summa prove
nientis pensitationis Exinde Injuri
ationis ac aliarum Injuriarum facta quæ
dalitque in forma Latiori Anno
elapso Millesimo Septingentesi
mo Septuagesimo Nono

Stanisław Żołtowski

Suscepta Protestatio ex Pte Comparitione
G Stanislai Zołtowski Suo et G Joannis Zoł
towski fratris Sui germani nmi Cæ GG Al
bertum Parentem Laurentium et Gregorium
atque Albertum filios Zylenickie Sortium Bri
Zołtowo Eutis Hæredes et Possessores aliosque
Causæ tractu specificandæ nmi per Ips non
Cessando ab antenoribus violentijs damnis
Injurijs qui nimo Eadem quotidie adaugendo
et accumulando non modo damnorum plurimorum
in frumentis et pratis per deliberatam Inventa
riorum Impulsionem Motionis verum etiam
Curia præmissa damna protestatæ et alias
fratris se se opponere malevole Iesionis
verbis Indecentibus affectionis honoris prosti
tutionis aliarumque Injuriarum et Inconvenientiarum facta
quæ adhærendo antenori visioni et protesta
tioni factis dalitque in forma Latiori

Stanisław Żołtowski

Stanislaus Zołtowski Sanus Rnd Qria
Ipse GG Adamum Milodrowski Paulum
Zołtowski Benaventuram Ciołkowski Ma
thaeum Krzykowski Joannem Szczepko
wski Laurentium Sokolnicki Petrum
Rudowski Mathaeum Leszczyński Josephum
Leszczyński Valentinum Zołtowski Josephum
et Felicianum Lempickie Hiacinthum
Przedpełski Chrisostomum Zielinski Joan
nem Zołtowski Rntes fratres germanos
in suos veros Itmos Gsos quae Paulum Zoł
~~towski~~ et Joannem fratres speciales Ple
nipotentes eligit Constituit ac solenni
ter ordinat dans et Concedens Ejusdem Plenipo
tentibus suis plenariam facultatem
et omnimodam absolutamque Potestatem
Causas suas gtlr omnes et singulas in Judi
cio quovis vel officio Rni majoris Minoris
ac Subselli cum quibuscunque Personis et
occasione quarumvis Intervenientium tam
ex actoratu quam Reatu vertae et agi
tandae tuendi defendendi promovendi pro
cessus Instituendi Instituto adfinalem Juri
gradum deducendi Decreta suscipiendi
a Contrarii appellandi poenas Judicianas
levandi de Levatis quietandi Juramen
ta attentandi Executiones urgendi Intro
missiones offerendi solisimet GG Paulo
vel Joanni fratri suo germano Zołtowski
Summas quascumque adjudicatas et adjudicandas
et alias a quo Interesserit recipiendi de recepto
quietandi si vero pro solutae non fuerint rigores
Decretorum extendendi manifestationes in publi
cationibus faciendi Condemnationibus obtentis
et obtinendis movendi et obliciendi alias Clientes in locum sui substituendi
nia vero et Itmos ac Speciales Rntes Concer
nentia delito Legis tractu et ordine peragendi
et Exequendi promittens et Inscribens se quidquid
per Eosdem Rntes gestum factum fuerit pro rato gra
tho firmam ac validum suscepturum Quae quidem
Plenipotentiam Recognoscens ad sexennium duxerit
turam robur suum avaloren habituram vultae declarat
Stanislaus Zołtowski
Sua Rna Praenominatus

Suscepta Maatio ex Pli Comparitio
ne Mgi Stanislai Zołtowski Thole
nej Dybowienis Sacrae Regiae Ma
jestatis Notarij Cum G Thaddaeum
Przedpełski rne per Ipsum Summae
acto aureorum hungaricalium mutuo
esse Maanam acceptis ex Summa
majori provenienti restare nolle so
lutionis Exinde Injuriationis fa
cta quae dalitur in forma Latior
E provervecilus ac oribus

Stanisław Zołtowski

G Stanislaus Zołtowski medietatis Bri
Sepre cum attinentijs ad Illum Mfcum
onuphrium Bromierski Capitaneum Ploc
Spectat Economus Providendo omnimode
in praemissis Securitati Solenniter Cum
ejusdem actis Manifestatus est Idque in Eo Tria
Licet si Decreta Iuramentae Condnis tam
primitiva quam Ultimarium in Sepre in
Terminis Communibus Terribus Ploc ~~quae~~
~~alt~~ Feria Sexta pt Tm Conversionis
S Pauli in anno nunc Currenti Ju
ter se Maanam et Illum ac MM Adu
mum Vexillifer Ploc ~~et~~ et onu
phrium Capitaneum ejusdem Illtus Bro
mierski tunc Religiosissimam Ursu
lam Constantiam Podoska Conventus
Sepre Monialium ordinis S Bene
dicti abbatissam ac totum Eundem Con
ventum aliisque in tuitu ademptionis

fundam

fundor beneficiatus; Exinde omnem
Protestationis ac alior Circumstantiar
tatius Qui Dicendi Specificator in fun-
dus Rhod oppidi Regni supra scripti
Illis et Mtis Bromientskich Vexillifer
et Capitanej a Rhod Intercesserint
quod Lucus Executis nundum effectus
tertio effectus Cur vero Lege Cadu-
causa deceptionis fundor abutrinque Cod
in Judicio Terri Rhod per mortem Decretum
Communicationis documenter ut Autore
vat non prodesset Quod eliperente
Lege prædicte debuerat Quo Circa
Manifestans Providendo omnimode
attentionj Causæ Quæ Secuta dejpu
dicationis Securitati de molestatione
Cod Decretat vindicationej Sublegend
Communicationis documenter adver
plendo omnimode Legi pertinent Ex
Executionis ac aliar Circumstantiar
Mattej Marcus Laetenspert

Susceptæ Mattis Ultra cum Protestatione, ex pti Compantione. Pnes
Pnes Eus Drugielowska, primi ab Pnesi Michaelis Rzyckki Deinde voti ab Pri
Pnes Eus Drugielowska, primi ab Pnesi Michaelis Rzyckki Deinde voti ab Pri
Mathiæ Rzyckki Relicta Comitis Rhod ui et Centra Pnes Josephum Brudni
Mathiæ Rzyckki Relicta Comitis Rhod ui et Centra Pnes Josephum Brudni
cki et Catharinam Lisicka Primi ab Pnesi Nicolaj Rzyckki Sui Mattis filij
cki et Catharinam Lisicka Primi ab Pnesi Nicolaj Rzyckki Sui Mattis filij
Deinde ad prima vota feriam Congr. mtis per ipsi et quos Brudnicki
Deinde ad prima vota feriam Congr. mtis per ipsi et quos Brudnicki
Marium. Sui Mattis post initia cum Eus Pnes à Catharina de Lisicka
Marium. Sui Mattis post initia cum Eus Pnes à Catharina de Lisicka
Rzyckka Sui Mattis Matre Matrimonij Vota nulla habita mtis prigui multis ri
Rzyckka Sui Mattis Matre Matrimonij Vota nulla habita mtis prigui multis ri
locis Professionis Diffamationis vobis Aspuis honorem Nobilitatem ac bonor
locis Professionis Diffamationis vobis Aspuis honorem Nobilitatem ac bonor
famam denigrare Affectionis Conspirationis Conspirationes in stigere Pre
famam denigrare Affectionis Conspirationis Conspirationes in stigere Pre
sumptionis, rerum Variarum Inventarior Facta Ejusdem Pnesi Mtis
sumptionis, rerum Variarum Inventarior Facta Ejusdem Pnesi Mtis
volaj Rzyckki Sui Mattis filij ipsius uxor. Comitis primi Mantis Nobilitatis
volaj Rzyckki Sui Mattis filij ipsius uxor. Comitis primi Mantis Nobilitatis
de hac luce decessi decretorum. De jure naturæ Mattis Concurrente Gratis
de hac luce decessi decretorum. De jure naturæ Mattis Concurrente Gratis
Exceptionis nihilj, ex Epo valle Intimationis Quinimo de Domo Pnesi
Exceptionis nihilj, ex Epo valle Intimationis Quinimo de Domo Pnesi
Mattis Rzyckki propria. per ipsi Circa Acquisitam Mattis Arcem Gnes
Mattis Rzyckki propria. per ipsi Circa Acquisitam Mattis Arcem Gnes
Damus. ab ord Sui Mattis Titulo Sibi Mattis ad Cohabitum. Ad vitæ tem
Damus. ab ord Sui Mattis Titulo Sibi Mattis ad Cohabitum. Ad vitæ tem
pora. Commissa. Expulsionis, vel variar Extractus ejusq; approbationis
pora. Commissa. Expulsionis, vel variar Extractus ejusq; approbationis
Et Coram Variis Personis Impugnis Aliquotiens Continuatione

Exinde

Eunde metas legis transgressionis et pœnas inde tradicionis pro
quibus Super ips. rnẽ premissis Omnium Integram pœnis ac determinos
Extradicone harum rer ac Inventariorum cum accessantia ac boni
ficacione Carentiæ laborum facta quo dabitur in forma tabr.

Ewa z Dzięgielewskich Rezitka st

Susepta Protestatis ea pte Comparantem Spesa Catharina Matauska
primo ad Spesi Ludovici Murawski Secundi uxti olim Spesi Andreæ Ket
czynski relicte Cotis Pdue. ri et Adversus Spesõs Antonium et Adamum
Fratres vitos et germanos Swierkockie mẽ per ips. et quid Spesõs Adamus
ri Una Villa Scam Pvãe Commanens vitarum et Contentarum Sapi
sonis temporibus Scum Pvãe exitationis ea vitatis nulla habita pro
tensione Varijs ri locis Multis Coram Personis iniqui locionis defama
tis Contemptibilionis Verbis Asperis hereren Rebitorem ac bonam
famem et nigram affectionis Inealium nunquam Deducendo eorum
Cum Summa Ignominia obtectionis Insuper Sua Pvãe Plante obi
ta Inventaria. Stius Villa Swierkowyne ri Campo mayorco pascua
ta Inventaria. Stius Villa Swierkowyne ri Campo mayorco pascua
cum prægradi baculo. Superiniquitationis Superinquitando. absq; ullo
respectu. ri Statum Multichrem. malenole locionis dishonestationis
verbis indecentibus Incorpationis Convulnerare ac Vitæ
privare appromissionis vam vero Stanislaum Swierkockie Sua
Pvãe Circa. Pastionem stirus gregis Pecorum ri Campis Sua Pvãe
hæreditis proventa Sine ulla rne Infestationis Aggravationis ma
levo locionis ac honoris Cavillationis Cui de per Ulraq Fratres
Materum Regis transgressionis, ac Aliorum ~~expansar~~ Gistenti et Oppressi
num facta quo dabitur in forma tabr.

Katarzyna z Matauskich Kotczynska st

Illustris. Admodum Rndus. Gregorius Kotczynski Manssionarius Cathe
dralis et Procurator Fiscalis ac Stius Collegij Mansionarij Sepreren Saw
et Ejusq. Collegij Sepreren Sortium Bi. Stanislai Szczepanowski Sub Tradito
rum Possessorum. rnẽ ri et Adversus Officium Judiciale Spectabilis
Dapifero Lithuaniæ Alias Sortium ri Judicii Bonis Sudragi Con
stitutæ Tradito rem Possessorem Dnum et Spesõs Joannem Varen
tem hasce Sortium Administratorem et Stanislaum Stirum
Rybarczewski Mastzarz Protestatus est Ejq ea Ex. Quia Jos. M Sudrawski
ri Una Villa Scam Pvãe et alsone Commanens Similiq
Possessione Gaudendo. Inventaria Gregem Ovium L Gergij Chyczyn
ski Pos. Stri Sudragi Subditi Traditione Officiosa. Sibi Macti et
Absone ri possessionem perrecti promittitur. Ejs. Stus Chyczynski
ri Campis horum bonis pascua depegatitet et sibi a qualibet
Ove per Duidam Inspeo Polone persolvenda demandanti, prout
Judicii Subditus. Summam Quinquaginta Joannem Florenos Pol.
premissis Verbis per ips protestatum. ri Ad proxime Ipsum 1779ma
persolvit. Dein Jurmata quas Injusta ac Illegali in tertu Excessionis
Asborum. ri Tunc ac ipsius premio. quibus nunquam probabitur

---

protensione

Nonagesta
pretensione. Similem Summam Quingentorum Florenorum Ho
rone Polone ab Eo Subdito pretendebat, et Duos Currus Hungari
cales absq; Ulla Contraversatione Exegit ei Tribus Curijs Hungaricali
Recusanti persolvere. Unum par Bouum ei et Violenter Auspt
portabij boves per Spatium Trium Septimanarum Continuis labo
ribus Murorat Subditis Suis injunxit, Cum vero Quali boves elapso
Aliquot temporis Interstitio ad Curia Subditum vtrimq ipsi advenerint
Pallegatij Subditis hosce boves ejus ei Suos ei Stabulo Clausent Sump
ta de Existentia memorati Bouum apud Supramemorati Subditum
Notitia non Solum allegatos boves Auferre verum et Subditum
Ad se Perducere Conabantur Iuribus Capitigare demandarit Nobila
rium ei hosce Portibus per se Macan et Absente Collegium perscripsis
Existens proprio Ausu Colligere et Hic Domum de Nova radice Ho
nesto Alberto Civitatis Extruere injunxit Agros Pet Macan et
Absente Collegium Vigore Sulscadae Traditionis possessos Curare
et Conseminare Depegat Insuper Labronicam Barbaram Chyren
sia De Spmissis Portibus Subditam Ancillam in Matrimonij Vota
Labronico Valentino Patri Subdito Suo absq; Ulla referentia ad
se Macan facult dedit, pro data Nec Aliam Subditam ei Commuta
tionem dare nec Taxam Ed Mentem legis persolvere Curat
Ad Extremum Expulsionem ei Fundo tempi quam Sui Macan et
Absente Collegij proprio ab antiquissimis tumporibus Existens liberum
Sepire per Subditos Suos prohibuit ac Nullibi Inventaria capella
re Permittit Postea Sui Macani Pernensis et Pallegati Collegi
um per ipsi Spmissis progressibus Injuriati De Irrogare Super
ipsi rni Indies Omnium Sucubis possis ac vero Solutione
Summas Superius Specificatas Injuste ab Illustri Subdito Subdito
Extorsarum tum Carnena Gnificatione Carcerisq laborum ab
Ejsq; Obtus pocuniae per ipsi privati Iterum atq Iterum quam
Solennissime Macatur Laudatus

Illustris Admodum Andreas Gregorius Katoorinski Collegij Supremi
Mansionarius ac Causar Procurator Suus et Totius Collegij Supremi
Summi Contra M Andream Jurski Suppos Salinarum Dobrequi
viensis Notarium Macatus et Iocq Eo. Quia Se M Jurski Licet Ps Circa
Conscriptionem Contradus Arendarij in tertia Mensibus Portium ac per se
Macan et Pdem Collegium ipsi Carpsi Dimissionem Inseminationes
ei hasce Portes pro Summa Septuaginta Tres Florenos Et Summa
Majori Trecentorum Quadraginta Florenos Spmisse Contracta
pro Dimissione hasce Portium vitenutanam prospectionem Constituta
et Condidata detruncata et Circa ipsi relicta Importare Approximant
Attamen nunc Datas Portes ei tanto Ratu ei quanto ipsi Dimissa
erant Soluet absq; Inseminationibus per ipsi Importari Debit Sui
Macan et Absente Collegio reddere Curat Quare Sui Magius Obtando Fer
tuno Intentati de injungenda aut persolutione huiusce Summa
Portium ei Bonis Subtragi Sibi Tradito nec Prospexit

per ipsi

ipsum ex Majori Summa. qualibet Aã Suo prospexerit detrun
cata aut imperfectione fraudulenter inseminationum hyemalium et Vernalium
pro ut Supra scripta Contractu obligaverat hac ipsa Super
ipsi rñe Contravencionis premisse Contractu Scuebis pactis per
Alij per Illo quos Supra. Nñmine. Maahar. & Decimi holodiens.
vi Ejus Sortibus Sibi Vetustate Consumptam memorato Contractu
reparari Declaratum non reparavit per quam Negligentiam repa
rationem. Ejus Holodio Eversionis ac Supinæ desolationis Causa
cessit, agros vero. Stante Sua tenutaria Possessione nunquam
Reservatos. Sibi Maãn et Alsche Collegio extradere ac de Ejus
Corpore auferre Suvetzka non bonificatum Eversi holodij.

Rekendzinski

Suscepta Maadie ea prli Compantione Snuši Jeliae Mirzeuski ob
Mathaj Filium ob vero S Pauli Mirzeuski Reputis vi et Contra. Snušum
Franciscum Mirzeuski ob Ignatij Filium ob vero Adami Reputes
que vero dicti S Pauli Mirzeuski Pronepotem Sui Autem Maãn
Filiastrum Patruelem rñe per ipsi Possidendo Sortes vi Divis Soteri
usitas tam se Maãn quam ipsum æqualiter Jure naturæ Con
cernere Sortibilibus Eadivisionis Sui Maãn vi Possessionem
Eadem nulle Dimissionis neque dictas eadivisionis, quominus
Usus fructus proventus tam per ob Ejus Parentes quam ipsimet
ab annis Civiles quinquaginta indebite percaptionis Nihil
ea Ejus Velle tributionis Eunde Sui Maãn injunctionis
de Jniungens Eadivisione Supra scriptas Sortium. ac deser
vienda Eadem per ipsi Indebite possessarium. Lunz Jolanthe
cum Dando Depereaptis ea premissis Sortibus mov
tibus Cautelæ facta quo adhærens Antecedentibus Maãnibus
Eo rñe Interpositis Valitur vi forma Valitur

Jean Mirzeuski

Suscepta Maadie ex Personali Compantione Sophiæ Rzeczkowska
ob Pauli filiæ ex ob S Marianna Bielitzka Rzeczkowski ob B Martini Biała
Morski et Sophiæ Paprocki Conjugum filiæ progenitæ quorum Nicolaj
Paprocki et Agnethis. Stanislaj Conjugum proneptis Snuši Autem
Mathiæ Suoki Centis ob absentiam prædicti Sui Mariti in Castro Agrilu
dinis decumbentis vi ab Snuši Antonij Swierkowski Socero Sui vi et
Contra. SS Joannem Rzeczinski et Franciscum S Joannis Bebrowski
Contra. Antem Fratrem et Sororem Interse germanos. Stanislaj ob Bartho
lomæj Filium et Filiam. ob vero Casimiri Neptiam Autem Sor.
Albert Stanislaj Proneptem ac Pronepotem Joannem et Annellam
tur Mariannam ob Adami Rzeczkowski ob Joannis Filias Pollowskie
cum ob S Kazimiri Stanislaj procreatas. Simul ac Alio rñe per ipsi
S Sortibus vi Bonis Stanislaj. Sibi haredio Necnon Missarum
Adamum Czernicki Pocillatorem Promptione prædicti Sortium modes
num habendum.

Summa

Summæ Ducentorum Viginti Duor. Florenorum Pol. ex Summa
Majori Octingentor. Octuginta Sex Florenorum Pol. Complanatione.
Certa in Brzensko. Sub Celebratione Judicii Trium Zawkrzene
Die nona Mensis Junij Aõ pxe elapso 1779no. Inter se Maane Abbatissa,
et ipsa ac alios Parte Ab altera Inita et Confecta pro Capite Sui Ma
ane proveniente ad Multas tam pr̃illes. quam amicabiles ad qs
facti requisitiones. nolle per solutionis quinimo defugijs allabo
rationis Exinde Suæ Maane Injuriare Conationis, de Cujus Summæ
una cum provisione vindicatione facta quæ dabitur in forma
latior. Succoribus Stawiscianis Solvi assecurata. Decretoq
Crene Plocene adjudicat. Ex Sortibus Bonor. Stawiszyne Zwale
wo. Prædictam Agnethem Stawiska. Suæ Maane Proaviam Jure
Naturæ in vim dotis respiciente

Zofia z Rzeszotarskich. Suska rt
Antoni Swierkocki iako assystent rt

Suscepta Mactio ex Pl. Comparitione
M. Juliannæ de Kar penchaczeny
ad M. Thomæ Gregorij a Dębowa Go
ra Dębowski Succamerarij Ultus Ptoc
Relictæ Comitis Viduæ Matris Tha
dei Capitanei Jancovien. et Fran
cisci Succamerariæ Ptoc Perillu
strium Rndssimor. Antonij Schola
stici Cujaviæ et Joachimi Custodis
Cath. Ptoc filiorum Dębowskich nnē
Cum Gb Adamum Dunin Mieczynski
et Mariannam Lasocka Conjugos nnē
per Ipsos processu ad Judr. præsens
respectu prætensæ Incisionis
in Berris ~~[illegible]~~ Br. Pia
stowo nunquam per antecessores Qui
necessitatis practicatæ Sili Maan. et absq
filijs Instituto Indebite aggravatio
nis Injustæq ejusdem Incisionis in Ber
ni Maan. et absq filiorum usurpationis

praesumptionis Bernar. Mag. et filiar.
aliquoties Superaggrediendo nullo in
fundamento Juris devastationis prae
meditationis Incisionisq. Cujusdam in
Bonis Praestone ultro Sibi velle appro
priationis aliarumq. Injuriar. appellando quan
dam Incisionem in Bonis Mag. et absen
tiae Illationis facta quae delictum forma
Latur. Juliana Dębowska Podkomorzina

G. Joannes Wolinski Sanus Rnt
Oria Ipse G. Adalbertum Woli
nski filium suum in verum legi
timum ac specialem Plenipotentem
eligit Constituit ac Solenniter ordi
nat dans et Concedens Ejus filio ac
speciali Plenipote suo plenariam fa
cultatem et omnimodam absolutamq.
potestatem Causas suas judiciarias
quas omnes et singulas in Judicio
quovis vel officio Rnm majoris mino
rive Subsellij Cum quibuscumque Per
sonis et occasione quarumvis Intervenien
tiar. tam exactoratu quam reatu ver
bis et agitandi Tuendi defendendi
processus Instituendi Institutos ad fine
Juris gradum deducendi Compa
ritiones Inscribendi Decreta Suscipiendi
a Contrarijs appellandi poenas Judicianas
ac Summas quascumque Rnm Concer
nentes Decretis quibusvis adjudicandi

et adjudicandi

adjudicandi levandi de levatis qui
~~etandi~~ rine Rntis quietandi si vero per
solutae non fuerint rigores Decretorum
extendendi manifestationes cum publi
cationibus faciendi Condemnationibus
et Parte Rntis super quocunque ex
quavis re et occasione in quovis Judi
cio vel officio Rnum obtentis et obti
nendis obiciendi et aliorum standi or
cendi poenas in Substitutionem loci
standi adjudicandi recipiendi
Executiones largendi Intromissio
nes in Bona offerendi alias Plenip
potentes in locum Sui substitu
endi aliaque munia verum ac Stmum
Specialemque Mentem Concernens
delito Legis tractu et ordine peragendi
et Exequendi promittens et Inscribens
se quidquid per Eundem Specialem Ple
nipotentem gestum factum Constitu
tumve fuerit pro grato Rata fir
mo ac valido Suscepturum Quam
quidem Plenipotentiam Ipsi Recognoscens
~~durat~~ ad Sexennium Integrum
duraturam roburque Suum ac va
lorem habituram vult ac prae
sentibus declarat per Sua Re
cognitione praemissa firmans
Jan Wolinski rt

Suscepta Manifestatio ex Pl.
Comparitione G. Josephi Dobre
niecki

Dobreniecki Cz. SS. Mathiae Sniechowski et Agnethen Czerminska Con
juges rne per Ipsos divenditis Scli
Maanti sex porcis quemque pro octo
Tymp. ~~numerando~~ estimando Epis. Scli Mani
festantis ~~Tributis~~ extraditis post expletas
Cinas Septimanas a tempore Coem
ptionis Eorum porcorum Cum Ipsis porci
ex Una Villa ubi Suus Maanus Com
manit ad Villam Bn. Sniechy Cor
tenz Ipsi aufugerint unius por
ci eligantioris ex Praefatis sex por
cis per Maan. ab Ipsis Emptis Se
gregationis et Interceptionis
non nisi quinque porcorum restitu
tionis ac deinde Domus ~~[illegible]~~ manifestae
per Centum Sniechowska Inva
sionis Invadendo ~~[illegible]~~ Maanum disgu
stibus Satiationis honoris de
tractionis quotae Quadraginta Tymp.
pro porcis Circa Licitationem ac
Maan. acceptae ultro in domo
Maanum relictionis Insuper Maan.
pro Solutione ejusdem quotae ultro
relictae ad Judm Terre Dolsin Con
citationis et non ~~Cumfiscatis~~ extraditis Scli
Maan. ~~[illegible]~~ Uno porco ~~[illegible]~~
~~[illegible]~~ per Ipsos Intercepto ex
omnibus divenditis eligantioris tota
lis Summae velle receptionis Exinde
Injuriationis ac aliarum Tensionum et Injuriarum
facto quae dalis in forma Latior. Accepta
~~[illegible]~~ plenaria Satisfactione
Jacob Dobreniecki

Suscepta Maõ ex pte Compartitione Dñi Josephi Leptowski mei tes. pti
Comitis Mti Alberti Korzeniowski Pincerna Lauskroens. Dñi Wiesiolow hered.is
Cui Ilthem Rev. Ordin Albertum Ubysz Cancum Collegiate Plocens. qué per ipõ
Sti Thomæ de Judicio Bonis Wiesiolow Suj Maãe Principalis hereditis Subditi
Ex ipsis Bonis ad Bona Quick ipõ hereditaria. um liberis. Inventarijs Omnibus
Clasis Supellectili Domestica profugi ad Mattas Suj Maãe Principalis ad ipõ
fatis requisitiones nolle extraditionis quinimo apud se detentionis Causæ Suj
Maãe injunctionis de injungendo Judicii Dñi Thomæ De Bonis Wiesiolow.
Subdite cum liberis ac bonis tum Inventarijs Omnibus ejus ppriis benificatis extra
dictione benificiationis ipõ Curabile labore facta quid debitur in forma Juris.

Josef Leptowski

Suscepta Maõ ex pte Compartitione Dñi Eustachij Simulenski
Bonorum Matthæus hæredis Cone M Benedictum Jerenski
Generalem Exercituum Regni Poloniæ mẽ per ipõ Portionem
vi Mentionatis Bonis Matthæus. Sibi Suj Maãe hæredib.
nullo in fundamento Juris. ob annis Vigintis possessionis
Usus fructus ac proventus ex his ea Portionibus indebite perceptis
nis Unde Suj Maãe injunctionis de injungenda de me
fatis Portionibus Suj Maãe hæredib. una cum Decimo de per
ceptis proventibus Calculo. Condescensione facta quæ Da
bitur in forma Juris

Suscepta Maõ ex pte Compartitione Dñi Thomæ Pezynski
ab Joannis Filij de vero. Dñi Andreæ Alberti et Thomæ Patrui
Mich Sterilitate orta fundata P. Victoria germani Cone. Dñi Petri
et Martinum. Pezynskie Fratres inter se et Suj germanos. mẽ
per ipõ Portionem in Bonis Iglevia Magna Sibi fatis ab Dñi
Joannis Parentis Andreæ Alberti et Thomæ Patrui Sterilitate
de hac luce decessis. Pezynskich. Dñi maãe Jure naturæ ac Suc
cessionis erga ipsos equaliter Concurrente cum Inventarijs
Varij generis. Volatilibus Domesticis ac Supellectili varia
forma et Suis existens Domestica in possessionem Suam.
a fatis Josefi Parentis et Patrui Dñi possessionem Suam
ipsorum successionis Usus fructus ac proventus indebite per
ceptionis Documento. Mobilem Substantiam. Mobilem et Im
mobilem ac regulare ac Scriptos Manualiem. Super.
Summas ac Varijs Creditoribus. Parenti ac Patruj dati
ac Summas in paratis pecuniis Existens interceptionis
non nullas vero Summas ac vigore Scriptos ac Creditori

Cue

bus levationis Nihilq ex totali Substantia tam paterna quam Successiva. Sibi maane velle tributionis nec Sui maane ad Equalem pfatae Substantiae Exdivisionem velle Admissionis Exinde Sui maane inpinationis de ~~inpingenae~~ Subsequenda. memoratae Substantiae tam Mobilis quam Imbilis aequali Exdivisione ac inpingenae de Eadem Cum dando de perceptis pventibus Calculo Condescensione ac decernenae Extraditione Non Solum Inventarior. cum Accrescentia ac bonificatione lacticinior. ac Carentiae labor. verum etiam et Cunctar. rerum ac Documentor. Omnium. pcio Conscribenae Summario ac mediane Comprobatione Juratoria. facta quae Si Opus fuerit Dabitur in forma latior.

Tomasz Pęsciński, et.

Judm Pzens

ns. Judicium praesens Terrestre Plocense ad obla
tionem Gnosi Josephi Pepłowski extractum
manifestationis in Rem Partis inferius spe
cificandae ex actis Castrensis Zacrocimensis
authenticae depromptum ad acticandae
actisque praesentis ingrossandum suscepit
in Tenore sequenti ex Parata copia actum
in Castro Zacrocimensi Sabbatho an
te Festum Sanctae Margarethae Virgi
nis et martyris proximo videlicet Die
Decima mensis Julij anno Dni 1779
ad officium et acta praesentis Castrensis
Capitanealia Zacrocimensis Personaliter
veniens inficus Josephus Orlinski Exer
citus Regni Praefectus suo et magnificae
annae de Draminskie et Gnosorum Ro
chi Draminski sortis in Bonis Kra
szenica haeredis et Hedvigis de ma
gnuszkie Conjugum in Primo ma
trimonij Thoro procreatae Filiae ac
post Fata eorumdem desideratissimorum
Parentum erga olim Gnosam mari
annam itidem de Draminskie Gnosi
Dominici Janiszewski Consortem so
rorem Germanam Sterilitate de hac lu
ce decessam Successricis naturalis
unicae et legitimae Consortis vero
suae haerissimae pro cujus ratihabi
tione in forma Juris Plenissima la
vet ac se praesentis inscribit nomine
agens subveniendi omni in Puncto
fortunae magnificae Consortis integri
tati obviandoque in Bonis tam Paternis
maternis quam et Successivis post Eandem
olim Gnosam Janiszewska Sororem
germanam in Eam devolutis Jacturae

nie non adherendo anterioribus manife
stationibus per Gnosum Joannem Dra
minski suj maane mfice consortis
Fratrem Patruelem coram actis au
thene regni respecto infrascriptorum
factis hanc solennem in et cone Gno
sam agnethem de Pezkowskie pri
marum olim dicti Gnosi Rochi Dra
minski secundarum perpost nupti
arum Gnosi Joannis sive alias
nominis Kozlowski consortem
et respective manifestane modemi
mfice consortis novercam ad pre
sens relictam viduam officio et
actis presene Castrene Cifritt Zaro
cimene deffert manifestationem idq
ratione per ips stante vita et con
nubio cum prelibato olim Gnoso Ro
cho Draminski marito ejus et respe
ctive maane mfice consortis Paren
te desideratissimo tam ad inscriptio
nem Juris advitalitialis sup Bo
nis mobilibus et immobilibus ac
si se se extendene quam ad recogni
tionem Inscriptionis debitoriae su
per summam mille Quingentorum
Florenorum Pol. sup Bonis gna
liter omnibus cone expressas Le
ges Publicas ullo modo consortes
insimul advitalitio et inscriptione
gaudere posse declarane et pre
custodientes tum ultra proportio
nem fortunae dicti Gnosi Rochi
Draminski variemode superindu
ctionis prefatum autem Gnosum Dramin
ski maritum iam autem maane magnifi
ce consortis Parentem licit premissa

ad affectationem dictae consortis quis motivo
speranae prolis ductum eorum actis lic. Cha
novienae extraforaneae recognitionis non
tamen ad mentem Legis ebrationes va
rias et praecipue post recognitionem prae
missarum Transactionum male tractatio
nis et cohabitationis cum dicto Gnoso
Rocho Draminski marito maffallo in
tempore competenae actis proprij Terri
torij exvi consistentiae Bonorum In
gressationis post subsecuta vero fata
praenominati Gnosi Rochi Dramin
ski maarae primevi mariti iam au
tem maarae mfiae consortis Parentis
desideratissimi in Virtute ac si prae
missarum Transactionum videlicet
Juris advitalitialis et inscriptionis
debitoreae totius substantiae mobi
lis et immobilis Clenodiorum ar
genteriarum Documentorum quorum
vis Inventariorum equorum pecudum
ovium ac rerum gnaliter omnium
fatis tam dictorum olim Gnosorum
Rochi Draminski et Hedvigis de ma
gnaskie conjugum maarae mfiae
consortis desideratissimorum Paren
tum quam praeexensitae Gnosae mari
annae de Draminskie Juni Szewska
sororis germanae steriliter de hac
Luce decessae derelictarum praeoc
cupationis earumque rerum mobili
um Documentorum ac Inventariorum
disponere sic lege in tempore non
conscriptionis Successrici aut Cuj
piam ex consanguineis quis de linea
Paterna aut materna procedentibus non

non notificationis neq' regestri commu
nicationis ac in Foro proprij distri
ctus comprobationis quinimo sub
sequenti tempore praemissarum rer
mobilium argenteriarum inventa
riorum inter consanguineos sui nul
lo jure ad id habito dispersionis
successivis naturalis moderni ma
nifestanq' mfice consortis nihil
hucusq' de substantia Paterna
materna et successiva participa
tionis summopere injuriationis
in Bonis vero immobilibus vide
licet sorte Bonorum Kruszenica
sui manenq' mfice consortis vigore
juris naturae pt Fatadictorum
Parentum ejus haeredito variorum
praejudiciorum illationis nimirum
Laboriarorum hedvigis et margarethae
Szymanowicz tum Justinae Zitarowna
virginum de sorte Praefato Bonorum
Kruszenica subditarum sine scito
et referentia haeredissae praeviis do
nationibus venditionis L. vero Pa
ulo Walczak itidem de sorte Praefa
ta subdito ab illatas ejus molesti
as fugae causationis fundorum ac
sylvae ad sortem praedictam spectanq'
aliis possessoribus avelle permissio
nis rei Economicae male gestionis pr
praemissaq' omnia ac talia fusius
vitis de jure venerit inquisitionibus
probanda et deducenda abusus juris

Juris advitalitialis commissionis qua
Propter maans modernus suo et
quo supra nomine agens sentiens
per Premissa inficam consortem sui
omni ex Parte Lesam ac injuriatam
esse tum de insubsistentia ac inva
liditate premissarum transactio
num videlicet Juris advitalitialis
et inscriptionis Debitoreae uti conc
mentem Legum subsecutarum nec
in tempore Lege prescripto et pro
prio districto obrationes superi
us expressas oblatuatarum per
indeq iam vitiatarum tum ultra
proportionem fortunae recognitarum
officio et actis presenc iterum atq
iterum maat offerendo tamte qm
inficam consortem sui ea omnia
Jure mediante vindicaturos cassa
tionem Transactionum Earumq
uti cum Lesione Juris naturae sub
secutarum tum conscriptionem
regestri rerum mobilium Documen
torum Quorumvis ac Inventari
orum praevia subsequenda com
probatione Juratoria ac restitu
tione in natura aut si non exti
terint ad usq aut deteriorate fu
erint Bonificationem et repetitio
nem ex substantia maanc ubivis
reperibili p expetituros vel hac sua
manifestatione ad id accedente salvis

solvis de jure Salvanae Gnatowski
manu propria Legi Mdzewski Locus
sigilli Castri ipsi post lupis quidem Ex
traktus manifestationis in acta prae
sentis ingrossationem originale offerens prae
via Judicij sui Quietatione de novo
ad se recepit Josephus Pepłowski

G. Simon Myszenski Conae Gnosos Adamum et
Casimirum Malewskie et Gnosi Petri Malewski
Fratres maatus est idq exco Quia suus maans
licet si summam Quatuordecim aureorum
adscriptum manuale ab et Gnoso Petro
Malewski ipsi Fratre mutuo concredide
rit cum tamen eandem summam suus ma
nifestans olim Gnoso Petro Malewski
Equo septem aureorum hungaricalium
valenae scilopetis et alijs rebus regestis
specificatis pacificaverit Quae vero et G.
Malewski stante sua vita sibi maanae
hoc scriptum super summam praemis
sam Quatuordecim aureorum hunga
ricalium iam pacificatam non restituit
nec Gnosi Adamus et Casimirus Male
wscy successores restituere sibi maanae
praemissum scriptum curant. Quare
maans ne aliquam injuriam respe
ctu solutionis praemissae summae patiatur de
nullitate ejusdem scripti per se et Gno
so Petro Malewski dati vino ejusdem
a successoribus vindicatione iterum
atque iterum manifestatur.
Szymon Myszynski

Suscepta Protestatio ex Personali Comparitio
ne G. Antonij Kozłowski Bonorum Chocien
cum attinentiis haeredis suo et nobilis Si
monis Zembrzuski administratoris praefa
torum bonorum nomine Conae Gnosos
Paulum Patruum et Petrum Filiantrum

Filiastrum Kolankowskie Simonem et Adamum Kęsickie Thomam Lutkowski Petrum Sułocki Matheum Jasinski Evam de Sniechowskie olim Gnosi Simonis Zielski relictam consortem viduam matrem Gasparum Rzeszotarski Jacobum Malanowski Filios adoptivos atq ad albertam itidem Malanowski Antonium seu alterius nominis Czachorowski ac alios Bonorum Ligowka heredes et Possessores ratione per ipsos in contigi quitate seu Proaeae cohabitanae Sylvarum et Borrarum ~~dictarum~~ vocitatarum Dąbrowa et Grabowice ad Bona chovien Suj Proaeae hereditatis antiquitus spectanae nullius quaestionis subiectarum superinequitationis superinequitando sepissimis temporibus plus ab annis decem excisionis et partim Eorum Borrarum et Sylvarum pro commodo Suj ~~partim~~ conversionis partim Judaeorum defluitationis aliisq Personis in vicitate cohabitanae disvenditionis notabiliarumq pecuniarum pro ejsae Borris et Sylvis Suj Proaeae hereditariis levationis ~~aliarum~~ exinde Suj Protestanae summopere injuriationis ac aliarum in praemissis Sylvis et Borris injuriarum peractionis, facta quae adherendo anterioribus Quaerimonis et virionibus in eae casa factis dabitur in forma Latior ad acta.

Antonius Kostowski

Suscepta Protestatio ex Personali Comparitione Gnosi Joannis Lisiecki Suo et Gnosae Josephae Zebinska consortis suae nomine cone Gnosum Jacobum Siemiątkowski sortium in Bonis Gutowko sito heredem Bonorum Gotowo Garki heredis

ratione per ipso in vicinitate secum Ro
testane Cohabitane Plurimorum damno
rum quot annis in Frumentis sui Roane
Propriis Inventarijs suis ~~quot~~ peractio
nis Frumentorum depabulationis non
contentandoq premissis Injurijs sui
Roane Circa abactionem Inventariorum
ipso ex Frumentis ad Forestam super
inequitando cum magno Furore ~~Do~~
~~mum~~ Bona Gutewa Gurki diffama
tionis dishonorationis variarum Com
minationum secum Roane et absene
Conserte peractionis postpositionis ~~dis~~
irrealium nonquam deducendorum
cum summa Injuria sui Roane et
absene Consortis obiectionis in oppi
do vero Drobin tempore nundinarum
viae Publicae sibi Roane obsessionis
obsessaq eaq via sine ulla Causa
itidem variarum Comminationum
in Praesentia Plurimorum hominum
peractionis diffamationis disho
norationis verbis corrosivis ho
nori nobilitari nocivis affectio
nis in duellum lege vetitum sui
Roane provocationis Coram variis
personis sui Roane et absene Consor
tis saepissimis temporibus dishono
rationis postpositionis honoris de
tractionis ac aliarum Injuriarum
omni Inquisitionum genere probam
darum peractionis factaque dabi
tur informatio

Jan Lisielli rt.

Sacrae Rotalitatis actionali Compa
rationem Ignosi Antonij Korzkowski Cog
Ignosci Antonium Korzowski Burgra
bium Cracovie Rotae et Ignatium
Piotrkowski ratione pr[a]etensi dumpto
aliquo Cano Rotae Muro ranco
et circa agitationem Judiciorum pue
rae hospitij sui Rodne sive ni fiepe
supervacuationis supervacuandi finem
minime Cayeo pretpositionis dilato
rationis variarum Comminationum
Sancte Rotae pretactionis Cessio
nationis verbi Cesperis honori sui Spe
ctae voluis attentionis ac alias Ne
jurianus structu Causae Gravitatis
nibus pro Candenum pretactionis
fructu quae debitur sistema Do
pia pi opus fuerit Cetior ad acta
et admittibi dum alias Romanis Sere
nine et Cognomine ignotis pretgrum
matis fuerint specificare

Adamus Korzkowski

Illus. Ignosius Joannes Szczepkowski BC Plocens et Canus primi Reg Stratens Plenipotentiarius Personas Ill[ustrissimi] Adami Mielzynski, Ignosius Laszynski Pauli Pottowski, Valentini Rzegrzeckii Ignosius Chmielewski Mathiae Kruszewski Ignosius Lipowski, Christophori Zielinski, Hieronimi Pruszcz Pol. Petri Rzewuski, Haudemi Skwarski, Laurentij Bronowski Ignosius Sokolnicki Caroli et Stanislaj Tarnowskich. Josephi Ignatij Jelowicki Lempickich. Francisci Machaynski, Adalberti Kotczyn Balthasari Chlebowskich. Dionisij Kotanski Stanislaj Ligo
ski Melchioris et Antony Chlebowskich. Dionisij Kotanski Stanislaj Ligo
ski Melchioris et Antonij Chlebowskich. Francisci et Adeonius Francisci Pruchnowski Valerii Dumo Cabi Klinski

Pat Notabiles a se Maãrs mato Concessitas data. ac Quietationes. tam Authenticas quam Manuales, Non Solum de Originalibus verum etiam de Provisionalibus Summissis Possionarii Sui Maãre Subcentis. cuis Dome. ris Bonis Hereditarijs Pat Suj Maãre hereditate Jgne Occidentali Combusta ac ris facilem. Redacta Sunt Jo Cetera Omnia Maans. Sbiciones fortuna Sua Integritatis pro premissa. Aliquam patiatur Jacturam. ac ris jus frustrare aut lites expensas. ris Solvatur. de premissis hanc ad alta. Omnibus Maatis. Et Protestationes Infert Diligentiam ac de premissis Omnibus Maatis. Et Protestationibus Cundis

Woyciech Hotarski

Susepta Maãre ex pte Compartitionis Ignatij Dietrichowski. ris et adversus Jm Antonium Hertowski nre pro ipso Sui Maãre Protestatione Sua Coram Actis presente. Sub actu Hodierno per ipsum Dnem Sue Maãre facta Jn realibus et Nunquam dedutibus repleta Pundis Jndebite Citationis scriptionis ac Nonem Summopere dejgrationis Eunde Metas Legis transgressionis Sanctionis Legum De Citationis scriptionibus Sanctarum ris se ac penarum Legibus Regni. De Citationis scriptionibus Sanctarum ris se transtionis pro quibus Super ipso proquo Facta quo Debitur ris forma latiori.

J Bartoszewicz

Susepta Maatis ex pte Compartitionis Dnesi Joannis Kezicki Sortium ris Bonis Kezica Pat hereditis ris Contra Dnebum Albertum Kezicki Consi Sortium Tenutarium Possessorem. nre pro ipso Summa Vigoris Jgnes Petens pro Dimissione Hedwigis Sortium Sui Maãre hereditis Verbaliter Constitute ac quolibet Ao Sue Possionis Persolus Declarato Et pro annis Vigoris non persolute Ad multas tam Reales quam Amicales Ao ipsi facte requisitiones nolle persolutionis nec de Eps Sortibus tam Alimentationis Quisimine diffugij Allaborationis Eunde Sui Maãre inimicitie nisi Vindicatione premisse Summe pro dimissio Sortium Sui Maãre debite et pro annis Vigoris relicte ac insuper gerida Causa de sanctionis de bis ac Sortibus ac bonificatione pretensionum facta quo Debitur ris forma latiori.

Jan Kezicki

Susapta Protestatio ex pte Comparitionis Rmi Dnj Andreum Pudlis Jabanj Kulowski Commendatoris Parochialis Ecclesie Ligoriensis Sive Rmi Alberti Medrastini Sui nre Confratris Josephum Rmi nre pro ipso Meljagredati Septem et Anatum Trium Sui Bonis impropriat nullis de Damnis Interjectionis Pedicti Rmi Alberti Sui Bonis Jamuli Equis ris bibendis Pascuis nocte pascuis absq; ulla nre Superscriequitationis Superscriquitans infestationis aggravationis Oppressionis Plagis aliquatis et percussionis. Concussionum Pat notabilium. quas licet non Sunt Obsueta Jnquisitione tamen probabuntur Jnflictionis Suis Bonis Citra premissam Skimiam ris se Opponentes et Quaerelam Actis Authentes Rmi Confratis ipsi Jnferre. appromittens Jniquis lationis Diffamationis Contemptuationis Verbis asperis et Jgnominiosis Nullo habito ris Spiritualem respectu affectionis Concutere ac Interimere. appromissionis Dein Alio tempore. Domus Sue

Bonis

Sui Privane proprio magno Cum fervore ac Clamore Supercriva
sionis Supercrivadens ~~spallegati Sui Alberti~~ sui spsata Domo pro
venti nulla habita rnē pro Capillis ancptionis Ancpti absq; ulla ulla
Compassione Conassionis Convulneratiōnis Sui Autem Privane
Cum Sm̄ Petrum Latezki defendere Conare Iniquè lesionis Dabera.
tionis verbis indecentibus ac spallegati Status Spiritualem Denigrare
Affectionis pro pectore ancptionis ~~ac~~ spti In terram protrusionis
Concussionum Insultus in Obductione Specificatam Insultationis, et Ex
Dembarda ad se Privane ea plodere ac vita privare Declaratiōnis
Eam de Conliges tam Divinas quam humanas processiones et penas
Eorum Sanctas vie tractionis pro quibus Super ipso Jregrave facta
que Debitur in forma Latori In Confiscationem premisse Oppressio
nis Jo. Illm̄ Eduin Rodeus Rutkowski Protestans Commenstrarit
Judicio pro se ne Conassiones Suas et quas in Superficie Super
in Manus Sinistre Conassum Notabile Lividum in Parte nigredi
nem Manus Sue Denasionem Cutis medicam ad Cruorem Item in Brace
Pedis Sinistri in Uno loco Conassum Magnum latum in Parte Lici
dum in Parte nigredinosum in altero vero loco Conassionem non Edce.
Magnum et latum Tum rubicundum et Sanguine Suffusum ad Cruorem
quas Judicium presens vidit et debite Conspexit pro quibus supra
scriptis Conassibus Jo. Oduenus Judicium Sm̄ Josephum Sanct In
culpant Insultatis prescribus. Et Sm̄ Petrum Latzki Sui Privane
Jumatum.

Fabianus Rutkowski

Susepta Protestatio ancrum Maone ex parte Compassione Suae Pauli
Ronowski Contra Illm̄ Officium Omophorum in Sepe Dominski
Capitaneum Plovane Plonsense et Radzimoviense Domus Oppidi Septe
cum adhinc Haeredes Dnum et L Joannem Majorek de Domo
Usola Subditum ac alios de Nominibus et Cognominibus Ignotos. post
quam Immutuerint tractu Causa Specificare rnē per ipsi et quos sub
ditos Sui Privane ex Concessione Missi Pardon. Exercitus Reipublicae
Capitani ad Portas Urbis Romanorum Sui Plovane hactenus cum Alacri
Socio prosistere Causa Suae Necessitatis ad Domum hui oppido
Sepe Sitam adveniens inulta habita rnē Infestationis Aggravatio
nis Oppressionis, Conassionis Conassionum in Corpus Suae
in Obductione Specificatae Insultationis ac Excessus Sufferre ni
ab Amicis defenderetur. Omnino Conationis Spes Illm̄ Officium
Dnum Judicium de praedicto Subdito Excessibus ad presens Ignotis
per se Privane requisita non solum bolle Administrationis
versum etiam Protestatione Sua Coram Authore Rnō Sancta ex Ima.
libus ac Nunquam Sedentibus repleta pandit in debita Ri
cumptionis et Irno Suo pro extendendo poenis Intuitu atten
tali Violentiae Sibi Maone ad offm̄ Cone Plovane Institutae
Indebite Conatationis, et Eodem Irno Condemnationis Expte
Sui Superioris Maone ut Judicio officio Obtinere pro ampliationis

Eiusdem

Exnde de Sui Maãne injũnate Cenatõnes Quare Suus Prõãrus
Sui Maãis Cornens se Ipmisse prosequ. ~~vicempalauter~~ cisdẽ
gravati de Insubsistentia ac civ ad dilatõ ipsate Condnis
ac promissis rnibus Re alijs fuhare tradu Causa Specifi
cane Subsistere Nullomõdo valene tam rrrogare ac Superip̃
mẽ pmisser Omnium Succubitis penis ~~fortsteren~~ alijs Iter
Maatur et Prodatur facta quae dabitur ei forma latior. Ip
Continenti Jps Prõãrus in Verificatõne rnp̃mis Oppresens
Judicij presens ~~Comparuerunt~~ Comonstrauit Quas ~~Ecclesiã~~ Cedrij
~~Lobrensis~~ ~~Lobrensis~~ in Capite Super frontes Magnam longam Cuine
~~pro~~ ~~pro~~ quam presens Edit et Debite Conspexit pro qua
Jps Oblucens Sbũs Joannes de Bonis Wola Subdis
Jmalpauit Jmalpatque presene ~~Jurisdictõne~~ Eo ãtem
perc. Jmagenis effigiej Beatissimẽ Virginis Mariã et
violenter Interaptõnis et ad hucusq̃ nem restitutõnis

Pawel Kemerowski et

Susapta. ~~Maatã~~ una cum Prodatõne Compartõne S. Jannis Kesicki Cone. Pñ
Casimirus Rokosowski rnẽ percpi Summa per se Maãe Ipsi
Stante Revolutõne in Polna. Accanis dat 18 Quatuer Imperiales.
Constantis Ed mallas tam grles quam ãbles Ed ipsi Fratres ~~Fratres~~ Sabitari Pros
Illanes nolle extradidisse Polino minoris Summa, a se Maane
per ipsũ ad breve tempus acepta restituere neglexisse Insuper
Facto cum Sbõ Jacobo de Sortebow in ni Bonis Rogelany Bracele
Sub Sui Maãis hoereditã Subdito Intuitu ces ventionis Sui
bovis. pro Summa Quinquaginta Tynf Polone Sendicta mine
ralis. Summa Quinquaginta Tynf ab Eod. Sub
dito ãtem Ipmissa. Summa Quinquaginta Tynf ab Eod. Sub
dito Nec bovis Ipdicti sibi Maãe aeg allegati Subditi Extra
dictis nec ~~bovis~~ memorata Summa per se Maãe requisita velle
persolutõnis Quine e Sui Maãis Injunctõnibus de Cujus
injuna Vendicatõne facta quae dabitur ei forma latior
Ac extremum in Una villa Sue Maãe Commanens
Damnes plurimas in frumentis et pratis Inventarijs Suis
tam Consulto Impulsis quam ãbq Custode tam Diequam
Nocte Vagare ac Volatilibus Domesticis illationis Anserum
Sui Maãe Ipmias nullis de Damnes Interfectionis Denq̃
non Solum Sui Maãe verum etiam et Filios nullis in locis
Varijs Coram pervenio aliquoties inique lesionis Diffama
tionis Verbis Asperis honeresis Nblatõnis ac bonam famam
Denigrane Affectionis Comminationum Variar Impalatenis
et Cone Regis Rni prosequionis Irrogandiq̃ Super ipsũ me
pr̃emisser Omnium Succubitis penis

Pawlus

S. Paulus Zettowsky Vice Notarius Loci
predicti Sacra Regia Imperiali Maiestatis
Auctoritate mihi Personae Dñi Francisci Konicky
Bartholomej Jakusky Petri Trzecinsky Pau-
li Ogrimiczky Blasij Drabansky quondam
nominum Magistri Smolensky Joannis
Obrzicky Christophori Zelinsky Wenceslai
Lewensky Joannis Szczepkowsky Euse-
phi Pepkowsky Matthej Konyuchowsky Ju-
sephi Zarucky Laurentij Sobestrinsky
Josephi Lenzsky Matthej Lisansky Petri
Rudensky ad famam Suam Judiciariam ejus-
demque et Litigator in Judicio quovis vel offi-
cio Regio Majori minori vel Subalterno
quibuscunque Personis et occasione quo-
rumlibet Litigiorum et Causarum quas
Litigantes vertet et agitabunt Dñi ad Requisi-
tionem Integram praefatae Suae Regiae Majestatis
Fiscalem

Actum in Sepe di Seminis Communibus Syribus
Plocene Feria Quarta post Festa Solennia Sancti Pentecostes
proxima Sub Die Decima Septima Mensis Maij Anno
Dñi 1790. Celebratis.

Mhrs Burgenses Josephus Bortkowinsky de Bortkowo Author et Judex Regia
Civitatis Plocensis ipse habilis Secum Assessor Gregorius Jakowski et Franciscus Mankow-
ski Scabinalium testimonij fidem habilitate ex Officina Requisitione M
Bartholomej Jbowski Pleganica Dobrinense Sancti Cam in Campus Bonis Dñi
Kowo quam in prato Bonis Dñi Suis vicinorum dñi hodierna in Actu Curiali
Anno praesente et Judicio Scabinalium Scabinalium in Campus Bonis Borkowo campus
Magnum et Nunupato Molne in Granicibus Posa Dñi Christene et Stanisl
Pisatum per Subditos de Bonis Wilczagora Czarnak Jam Autem in Prato pre-
fati Bonis Dñi Suis Pentecostes ex Mandato Ejus M Requisitione Justitiae
Subditis de Bonis Dabrowski ex Mandato Religiosissima ac Deo
Dicata Ursula Constantia Podolska Conventus Sepulcrensis Virginum
Monialium Abbatissa ac Totius Ejus Conventus Jurisdictionis Bonis Dñi
Kowski Dispositionem eventus et Gestus in Dñi debite Comparuit de quo praesens
Dom Mtho fecit Relationem et Juramento Corporali

Susapta Protestatõ ex pĩti Compartiẽne Gnẽri Mathej Malanowski
Sui et SS Mananna Dorouska Cantis alĩs Sarpari Paulo Tiberi Malanowskich
Suor nrũ Coner Pr̃e Martinum Pazinski nũ per ipũ in Urbanitate Scam
Protestare Commanere formata quas injusta ac illegali Ed se Pivare
pr̃tensione Dixerum et Contenteriunt Sapissimis temporibus Scam
Pivam excatationis Existatis multis in locis variis Coram Personis
injuc lesionis Diffamationis verbis Asperis honorem Nobilitatem
denigrare Affectionis aggravationis, oppressionis, Conaccionis ac
Convulneratõnis Vulnerum quae licet non Sunt Obducta Inquisitio
ne tamen probabunt Inflictionis, Comminationum variar Impallationis
Juratorum nunquam Deducendo obiectionis aliasq violentiar Omni
Inquisitionum genere Deducendar peractionis Exnde metuat Legis
transgressionis et panar aliae tractionis de quibus Super ipũ fro
gare facta quae debitum in forma latior Et tam Sui Pivatae qm
alienae Cantis et Titul Suer Damnum plurimum instrumentis et proto
illationis Mateusz Malanowski

Nr. Susapta Protestatis capĩti Compartiẽne Gnẽri Mathiae Jabonuski ci et
Adversus Dnm Carolum Stradwall nũ per ipũ Sui Pivatae Causar Suas in
Judicijs Jurisdne hic in Regne Celebrantibus Agitare Et Causa Suas Mega
tior ad Dominum Jamati Franciscum Kapiaszinski Civis Supreme Jurisdnis
Advocatum de Existentia Pr Nalecki Amici Sui non Solum Cum Caeteris Super
Advocatione de Existentia Pr Nalecki Amici Sui non Solum Cum Caeteris Super
Dissamationis Verbis Asperis honorem Albitrum denigrare in presentia
Vario Conventionis hominum affectionis Oppressionis, Conaccionis, Con
asionem quae licet non Sint Obducta Inquisitione tamen probabunt
Inflictiones, Statuq Eius oppressione. Tibiali Aureo cum lapide Adamentino
Sedo Spinella ac Ornamentorum Illis quorum Pretio Horologium pendens Alias
de Nistki Sui Pivatus Ippius Cura deputationis existentis Vestrum Dolo ac
rationis ac Alias Violentiar et Injuriar peractionis Exnde de Cam Legis Sui
Processionis ac panar aliae tractionis de quibus Super ipũ extendens
facta quae debitum in forma latior Et abreptionis et Injuria ipũ Comme
rabatur. Mathias Zaborowski mpp

Nr. Susapta Mandatis capĩti Compassitiẽne Infidelis Marek Jachymowicz
Judaei et Arendatoris in Tabernar Sumptiene Conv Religiosorum
ac Dedicati Ursulan Constantiam Podolia Conventus Supreme Ordi
nium Monialium Ordinis Sancti Basilidi Abbatissam ac totam
Eum Conventum Monialium Aliasq nũ per ipũ Procuratorem Judicem
presens Sibi Mandatum respectu quarũ Violentiar quae non quam probatum
tur. Instatis Indebite aggravationis quarũ Violentiar per se Mandatum
non parendi Mandato impeditionem Sibi Pivatam injuste in Solutionis
Arcoti Super Se Mandatum Restabiliti Possessionem Dominium et Arcam
in Capte Sita gaudenti apud Illum in Omphinium Dominicalis Capitis
Placitum Sibi Oppidi Supre haeredem Civicompetenter impositionis Inter
Civis et quarũ Mandatum Ceteramcompletionis Expensarum Mandatum in ductionis

Inductionis Quare Maans de indebita Sui Vexa ac iniuste
iniuste Aggravatione, violentiar inungwar per Maan. parati Jus
putatione Sui violentias quasd Injuricatione Expensar Causatione
Imgasio Super ipsi Maatur facta quo dabiter ut firma latiat

Ps. Susapta Protestatio ex parti Comparitionis Sri Stanislaj Zochowski Bpi Oppidi Supre Cum Attinene Economistrae et Ex Spti Comisso Jm Vmaplmij ut Supre Bromirski Capitanej Rogcene Sybdi Bpi Supre cum Attinene hereditis Principalis Sui Jnfidelium Marck Dauid et Leyzer Jrakowicz Judaer et Jmulat Supricene Jnfidelium Sui et Jnfidelis Nieniejk Dauid Judaj Supricene Monibus Cone Religiosis Sanar et Dedicati Ursulan Constantian Podolia Conventus Supricene Virginum Monialium Ordinis S Benedicti Abbatissan et totum Cone Conventar Supricene Dnis a Igs Sm Francisc Cewan Sniechowski Scholam Conventualem Rectorem Stown Vladarien Bonor Conventual rne per ipsi Jnprimis burian Vecturar cum Equis in Bonis Bpi Bline Illis Mssi Capitanej hereditis existis pro Commodo Judaer Provane decentium per Sm Sniechowski Sonsans obsessa in Bonis Studnie nic Sobromisso Jnfidelium Judaer Jamulo agresti Appdicto Jnfidelis Mossill Dauid Interceptionis et ad laderation Conventualem Conductionis et Vie Equor depositionis Mandationis Portdepesi Bonor Equor Vecturar ex Dimpsionis Jnsuper Scamnum trium Jnfidelium Marck et Leyzer Appriar in Via publica circa Clausturum Jnominati Conventus tendenti Jamulo Agrestibus Provane cum Equis ex Bonis Illis Mssi Capitanej hereditis dirigendis per Vladarien Interceptionis Circa promissas injurias Jamulor Judaer per Sm Sniechowski oppressionis per Conventum autem prd missar Jnjurias peragere permissionis Eande tam Illis Mssi Capitanej quam Jnfidelium Judaer Jnjuriationis et Cone Regis Regni processionis ac alias injurias et Jnconvenientias Justa quo dabiter ut firma latiat. Et ac Jnfidelium Marck Dauid et Leyzer Jrakowicz Judaer et Jmulat Supricene et quos Sri Zochowski Econmi Stanislaw Zochowski st.

Susceptа Protestatio ex Pti Comparitionis
S Grzegorij Paprocki Bonor Conventus Supr
ce Monialiu Economi Sui et Religi
osi simul ac Dlecticati Ursuli Constan
tiel Podolia Conventus Supricen Ordi
nis Monialiu ordinis Sti Benedicti

abbatissae ac totius ejusdem Conven
tus Monialium Principalissarum suarum atque Incolarum
Sieprecensis Jurisdictionis Conventus
Sieprecensis Monialium Subjectorum nunc Cum
M. Valentina Cujusvis nunc Dobelsky Exer
citus Nationalis Cohortis in Civitate
Sniensk locatae Comilitonem nunc
per Ipsum Certo tempore anno praesenti
adveniendo cum quatuor Militibus
strenuis ad Civitatem Sieprecensem fru
mentorum ac feni tam ex Villis Con
ventualibus quam ab Incolis ejusdem
Civitatis Sieprecensis Jurisdictioni Con
ventuali Subjectis sine Disposi
tione a Superiori Comenda Exter
sionis praesumptionis vecturarum ad
vehenda in paludum equorum frumenta
emunctionis Conationis Eorundem fru
mentorum ex Villis et ab Incolis emun
ctorum non persolutionis Sci Paprocki
protestans ~~in~~ Invasionis Invadendo
baculo Concussionis majorum oppres
sionum et baculis Concussionum
Convocatis ad se Militibus Inferre
minationis honoris prostitutionis
et detractionis Lesionis diffama
tionis disgustibus Latrationis
in duellum provocationis aliarumque
violentiarum Inquisitionibus probandae
peractionis Exinde metu Legis
transgressionis aliarumque Injuriarum
et violentiarum facta quaedam Litigium
formalatim

Gnegen Paprocky rb

Coram Judicio ac Joanne Szczepkowski Burgra
Cholaski Stoc. in locum M. Michaelis Mi
łobędzki Camerarij Terrae Stoc. in absen
tia M. Francisci Ciołkowski Notarij loci
praesentis pro loco ejus Electi Subdelegati ad
hunc actum Substituto Subdelegato
actisque praesentibus personaliter Comparens
Idem M. Michael Miłobędzki Camera
rius et Subdelegatus Notarius Terrae
Stoc. ~~personaliter~~ praesentavit Ju
dicio praesentis res Mobiles fatis ob S. Fran
cisci Małkowski Sterilitate de hac luce
decessi avunculi Sui derelictas ut po
te framcam scabra oductam cum Capsula ac
frustis argenteis deauratis cum Cingulis
vulgo paskami sericeis in quibus frustae
Eadem argenteae viginti quinque extant Cin
gulum urticellum vulgo polenguliowy
Coloris alli et rubri vestem Inferiorem
Sericeam alias Drojetowy pileum cum
agnello Cano par unum Sclopetorum ~~veterum~~
~~veto~~ bombardam lupinam materia
dicta Musulbas Subductam quas
a Judicio praesentis taxari affectavit Cu
jus affectationi Judex praesens an
endo Easdem res videlicet framcam
cum frustis argenteis et Cingulis quadraginta flo
renos Cingulum Sexaginta flor. vestem
quinquaginta quatuor flor. pileum quin
decem flor. par Sclopetorum quindecem flor.
~~par~~ bombardam veterem duodecem flor.
Lupinam nonaginta flor. taxavit
et omnes res ad Summam ducentorum
Septuaginta Sex reduxit quas res post
post praesentationem et taxam Judex praesen
tans praevia Judicij quietatione de suo
ad se recepit.

Actum in Plonsko in Terminis Communibus Terrarum Plocensibus Districtuum Plocensis Simul et Raciążensis Vigore Legis in Diem Hodiernam Incidentibus. Feria Quarta post Festa Solemnia Sacri Pentecosten proxima Scilicet Die Decima Septima Mensis Maij Anno Dñi 1790mo

Coram Mssio Joanne in Krasnicewa Sumowski Subjudice in Absentia Mssii Judicis Locum Ejus Occupante Josepho in Jaxnewy Jakubowski Vicitatore Supremo in Locum Mssii Antonij Gabrielis in Karwowskich Karwowskich Judicis Terr. Plocensis Judicis Electo Subdelegato Locum Subjudicatus Monte legis Possidente Michaele Mikołajczyk Camerario Trn Plocens in locum Mssii Notarij Trn Plocens Electo Subdelegato

Videatur hac loco Oblata Confirmationis in Fundo Bonorum Karskowo. Ex Parte Snōsi Balthasari Rakowski Super Eis Ambus Stephen Grabczewski et Stanislaus Dzierzanowski Oblanto et publicata per Dnm Benaventuram Vilhelmum Cottkowski Camerarium Terr Plocens Subscripta prout Originale Extat in Actis

NB. M.l Tribus Praesidus Matheus Kupecki Authēne de Karsy et Jurati palam Recognerint Quia quo habita Secum Mssius Antonius Kzlch. et Casimirus Sutkowski in Eisdentibus Testimonium Sibi Exhibita ex Requisitione Officiosa Mssii Adami Laszynski Franciscalis Pltus Plocens et Joannis Janowski Trn Vicegradicus Camerarius Fuit in Campis Bonor Karsy nulli quo Stationi Subjectis ab Evocati per haeredes Bonorum Karsy praefixe perficiendi et Stadem Vendecim pallos nuncupatos Latyki in Numero Sex per haeredes Bonor Niemcewa Terra Prussica et per Eosdem Inferiorem Latyków in uno loco Siliginis hyemalis Stadia Duo. in altero vero loco Stadium Unum. in Tertio Denique loco Stadia Duo. in latam ut se extendunt praedia Vergnen tium fundum rubetor Nuncupati Pawłownice in Corpore Bonor Karsy Extantem ad extremum citra fundos Bnr Niemcewa haeredis penes Wasicium Kars Extantes et Pa retaliter attingentes Notabilem partem fundi vix non Stadii Unus Stadii per Eosdem haeredes Niemcewa. in Granicem Kars Coarando pretensum Ad presens vero non Censemi nati et desertum. Denique Siliginis in Numero Sex ab Ar boribus Retalegis Crepsis in Paricte Granicali Extane per Eosdem haeredes Niemcewa. excisos. Edit et debita Con spexit de quo praesente Jo. Mssio Telit Relationem. Cum Protestatione ex personali Comparitione. Mssii Adami Laszynski Camerarij Franciscalis Pltus Plocens et Snōsi Stanislaj Janowski Camerarius Trn Vicegradicus Die Hodierna, in Acta Contenta Ac praesente Medietatis Bnr Karsy in Juris Am Alberto Pinińskim Vicitatore Subdeymitente Vice Capitaneo Cen Succession Equo Medietatis Bonor Karsy haeredis habiti Possessoris.

Aquis

et quia Mstā Lazyński Stw et Suprascripti Mstā Pinińskie mē Jano
Chodens Stōe Stanisłaj Turowski mie et Ex Spti Commiss. Mstā
Joannis Turowski Camerarij Trnis Ostrogie Alterius et quatio
Medietatis pdicti Bonor Karsy haeredis Parentis Sui Cone SS.
Paulum Sui Alterius Nominis Pinybalskie ad praesens in Plta
Crawsiene Commorane Antonium Rudowski Casimirum Snie
chowski Episcum Trnis Dobrski Albertum Rzechowski tum Ma
rianum de Dłużniowskie olim Snori Lucae Rudowski relicti Conten
Viduam et Sucros Suprascripti olim S. Lucae Rudowski Bonor
Niemcewa Sepultur. dolum et tarum Sortium haeredes et Posses
sores Dominos. Nec non Subditos et Ejusdem Bonis Niemcewsk. ad
praesens de Nōbus Ignotos. vtē per Eos et Alios quos Annes Pa
rietem Granicialem. in Non Nullis locis disarando. Fundos in Por
pore Bonor Karsy post Evidentem Parietem extare in Medio
Parte Coarare. et Sibi Appropriare praesumptionis Fundi non
cupati Pawonniec. Varijs Vexquitis exercti Commodat. Ejus Pa
tua. Continere Jam Virtute Documentorum quam clarius in
Evidentium Signor Granicialium. Et aliter una cum Agnis Trans
versalibus. nuncupatis Prezge. Sub Villa. Dallerow. extare ad
Bona Karsy Spectantes Pariterque ab eor. per haeredes. Dī Karsy
Possessi et Fructificati nunc primum. in Ao praesenti Sibi appropri
are Conationis, Segetum in Prodijs Sui Pvare et Absque haeredum
ac etiam Fundi Subditi S. Karsy Consensu tunc vere primo
praesentis in Visione Expressa. per Plurimorum Pollorum Alias Gesty
Non Sibi appropriare. et ad Bona Niemcewsk. adjungere tamera
rie praesumptionis, Evidenter gravi Nullisque Nullisque Subdito in
Dubium vocare Conationis, Damnor plurimor in frumentis et prato
ac Pascuis Intra segetes existentibus quod Annis Illationis, Vexquitis
Varij generis Pessime exercitionis, per Eand. Exercitionem pani
tus devastationis Porrande Cone Legeo Rni et papue de panis calpe
sione. Ao 1768o Sanctis professionis, pariter mente Ejus Legis
Cumulationis de quibus Super ipsi Spogiare nec alijs ex nego
tis emergentibus. Benificationeq. quarumvis Causar Dī Damnor
nec non inter tu Aliar Petitionum et Injuriar tracta Causa
fusius examinendar facta quo dabitur in forma Latior.

Adamus Łazyński CSPmp

Stanisław Turowski

SS Paulus et Mathias Lutomirscy fratres in
ter se germani sui et Dñi Jacobi Lutomirskiego
fratris sui nomine tunc SS Laurentium et Sta
nislaum Lachowskie matki sunt Jdq ex Ea

Lita

dnia ſ[ub] dd Lochowsky habendo Causam cum
dd Hanano et Augustino Bagienſkie non re
ſpiciendo Poſeſſorem Eorum dd Bagienetzkich
ad Fundum Certum suor[um] Maan[ey] et absen
tis proprium ubi ſ[ub] dd Bagienscy nulla Poſ
ſeſſione gaudent ad Bona Bytino in Terra Elb
ſogroderen Cantzley Spectan[ey] Citationes et Par
te vna Coram Praedicto dd Bagienſkie pro Judi
cij prozen in Palo miposito extradere Edem
tiones quasi ad hoc Fundum Conducere
presumunt et inde suor[um] Hereditatem in Ju
dicium quand[o] in volvere intendunt in
cive Maan[o] de iroganck super pro quem
ſtem dem Termin Manter facta que debito
in forma Citat[ur]

Dawet y Maricy Ludwinsky

Honestus Franciscus de Duo Jaxnewski Antiquus actuus Dni Pauli
Francisci et Petri Miaszynski Domor Rydzyno haereditar modernus
Missi Antony Rdzewski Thesaurarius Pincerna et Venator Regio
vo haeredit Oppidator Obrzycensis Fortuna Sua Mobili Integritati
ac honoris Dignitati vi et Cau dd Felicianum Skarbkowski Scul
tetum citari Coram hac Curia Judicium Dig pro Co Curia ipse
Oves Suas Tredecim Pecudes Suas Majorskie ante Recaptas pro Ma
ane Servilia. ad Conservandum tempore Vernali Datas. ad Mallas tunc p
dicti dd Mosczynskich quam pro Maan[e] ad ipsi facti requisitiones rai
pere nolus Mandatario vero Suj Maan[e] apud memorati dd Mosczyn
skie Pervatis Oves Maan[e] totam Gregem Ovium non Solum Antiquas
Dominas verum etiam et Sui Maan[e] propriarum Domum Suam
pellentis Oves ad Clausa Eas Via. ex memorata grege pro Suis Ovibus
Manitentis Oves Antiquas Dnis Jaco Sanas. Regregare et Domum
Suam depellere presumpsisti Cum autem hasce Oves tutster Sti
Maan[e] Recepti ad Mallas Sui Maan[e] requisitionem Extradere nolu
erit Suus Maan[e] pro Extraditione recitationem memorati Ovium
per Arbitros Dnis Cocatus fuerit Eas Oves Suas Maan[e] perce
Maan[e] requisitas ab ipso recepit recaptasq Suas Majorskinsuli
proprias Extradidit Nunc vero Jac Suus Natticzki frater Suus pro Extradi
tione Expost Exhalati

Tone.

Extraditione Ovium quarum ac si ipsi interaptarum quod nunquam probabitur praesens ad Judicium indebite instituto Convenit Processuque impertinenter aggravat ac vilitis expensas inducere Conatur ad extremum Protestatione Sua Coram se Maan. Mrarum Actis Authenticis Rni interposita Irrealibus et nunquam deducibilibus repleta Rendis Suum Maanum Circumscripsit honoremque Intaminatum denigravit Exinde Suum Maanum injuriatum Studet Quare Suus Maans. de indebita Sui Vexa ac processu aggravatione. tum Inogaenae Super ipsi rne promissorum Omnium Sui cubitu poenis Iterum atque Iterum Maatur.

Franciszek Jakrzewski et

M Agnes de Młockie et M Dominici Los Colonelli Exercituum Rni Relicta Consors Vidua ~~[illegible]~~ Recognovit Qria Ipsa Habendo Causam Cum Cum M Alberto Nakwaski Notario Terr. et Castr. Vissogrod. respectu Extraditionis documentorum ad Bona Lichtenfeld Guldenfeld et Barwinkel et alia in Pltu Morgeburgense sito post Illustrem Mficam Rosam Constantiam de Losie Potocka Castellanam Cracoviae derelicta Successores Suae Rntis cum et suo Marito pereatos respicientia Juribus Suae Rntis Subjecta et in actuali possessione Rntis Existentium spectantium in manus et M Francisci in Nakwasino Nakwaski Succamerarij Vissogrod. Steriliter de hac luce decessi ejusdem M Notarij Patrui per Eandem et Illam Mficam de Losie Potocka datam apud Eundem M Notarium Haerentium ad Tuitionem praefatorum Br. necessariorum Insistendo Legi de Curatoribus Viduarum Sancitae pro Curatore M Josephum Kobylnicki Vice Capitaneum Vissogrod. Sili Rntis eligit et Impetrat Hac Sua Pltu Rne praemissa firmante.

A Losiowa RW

Illustris Antonius Niszczycki Vexillifer Supremus Sieu et Mamo
Oberska Ciołek Sua pro qua pacem Cavet. A se si bonis Suis Insen
bit mē Sanaspritter P. Rot Dusa ipse M Mag Stēs Martinum Seiss
wski Constantinum Milowski Joannem et Stephanum Zambrzycki
Duersis mūs Brzeski Jasieński Grabowskie Sigismundum Czar
nomski Bernardum Szczuckie Ignatium Szpiński Duersis mūs
Rogulski Radnicki Bucynski Adamum Mitkiewski Episcopus
Lagynski Paulū Zakrzewski Mathiū Marowiecki Joannē Szczepko
wski Pastornūm Niedwiecki Kociecki Stanislaum Przepelski Josephum
et Felicianū Lempickie Christophorum Tickiński Mathaum Kry
wkowski Episcopus Lisowski Laurentius Potkowicki Carolum
et Stanislaum Jurkowski Melchiorem Mirzynski Ludovicum
et Joannem Szymankowskie Mathiū Starzewski Ignatium Leb
kowski Sebastianum Szybowski Valentinū Chmielewski Michaelem
Jurkowskie et Joannem Andream Olszewski Julianum Wilanowski
Franciscum Kerickī Petrum Trzcinski Ignatium Lasocki Thomam
Judeski in Suis Probsene Nostra Contio vocus Utmō ac Spleō Plantio
et Conredeno. Ejos Splebus Plantibus Suis Plenariam facultatem
ac Omnimodo absolutā Potestatem Causas Suas Judiciarias quatter
Omnes et Singulas Ei Omni Judicio vel Officio Rēi Majoris Mino
nisve Rubsetti cum quibuslibet Personis et Occasione quasvis
Interventiarū tam Ex Actoratu quam reatu Vestene et Agi
tana Suas defendendi promovendi processus instituendi
ad finalē Jure gradum deducendi Decreta Sua apiendi ac Contra
rio Motivum Interponendi Juratā Attestatione Executiones Urgendi
Petendi Mania vocus Utmō ac Spleō Plantio Concernene Actorio
legis tractu et Ordine peragendi et Exequendi Promittens et Insen
bens Se Jos Dnō quid quid per prdcā Plantes Spleō Suos actur
Testum Constitutumve facturū pro rathe gratū firmū ac Valido
Ruraplaturum et ei Nihilo Contradicturum fore. Quam quidem Plen
potentiam ad Triennium Integrum Duraturam robur Suum
ac Valorem habituram Voluit ac presene Declaravit Quibus
mnis Tribus pro quibus ubiq; respondebit Suis cum Posteris.

Antoni Niszczycki C.

M.Dō Stō Rovindus Bartholomeus Matczak De Wysochowo Authene
et Juratus patam Rōt Dusa ipse habitā Scam Nobus

Actum in Plenisto ci Terminis Communibus Tribus
Plovensibus Districtuum Radzieiensi Pinal et Plotiensi
Sabbō pest Festa Solennia Pacri Pentecosten prō Sabbat
Lis ingressima. Mensis Maij ao Dni 1700mo. Celebrab

M.D.S Rovindus Bartholomeus Matczak De Wysochowo Authene
et Juratus patam Rōt Dus ipse habitā Scam Mr Joanne Szczynski
et Valentino Szklucki gratia audientiam Testimonij Sibi adhibita
ex Requisitione Alterius Dni Valentini Starzewski Dat in Domo Ibsny
ne Protocoll. Die hebdomna ci Actu Contenta Ao presens et Jnio Cinde

[illegible]

Condescidens. Laborioso Vicedominus N Cujusvis nrīo Regni
quay Nulla Possessione Suadente et Stum Stanislaum. egrotes
Mediastinus apud Snī Paulum Ibgrynski dicti Praxida Sortium in
Spiritu Bonis Ibgrynae. Sibi haeredem ex nribus futuro Tractu Causae
Expirante Ipsemet arestauit, et decretalitēr quae rem est Salve
cuta Deo Detentione ad Decisionem Institutiva Causa Mouit.
deque praesentes Mtis Scut Relationem. Patq Insidens Jakob. Tabarna
ad Bonis Ibgrynae Sibi Arendatorem.
Judni praesens Irre Plurime Ser Plonsko apud Stum Stephanum.
Chorczyski Vicinos ex Principio Capitis Concussiones et quos in
Principio Capitis Concussum non adeo. Magnum Illatum uitumefacti
cum deratione Cultis ad Cmorem. Item in fine Cumdem Deratione
Cultis Sed Notabilem aquā deratione Tota Curis Intumefacta est Dicit
et debita Conspexit pro quibus Concussionibus Idem Reducens in Aprīa
Snōi Valentini Starzewski Laborioso Stanislaum Serribis An
nualia Mediastini apud S Paulum Ibgrynski Decime Incalspant In
culpatqui praesente Cum Protestatione ex Personali Compantione
Snī Spūs Valentini Starzewski et Joannis Labowski alq Labiosi Pasti
Stephani dicti Chorczewski et quos memorati Sti Chorczyski in Aprīa Ca
pitulo S Starzewski Contra Snōs Paulum Ibgrynski dicti Praxida,
et Angelum de Nicolaiowski Inimicum Compos Dnos alq N Cujusvis nrīo
Stanislaum et Stum Stanislaum. Mediastinos nre pertinaces et Infide
les Jakob Tabarna ex Bonis Ibgrynae Arendatorem Sibi nre pertinō
et quos Arendatorem Suos Praxida ex Mandatis hic in Plonsko Tab
pere non finidem protento Domum Suam redeuntēm et ad tabernam
Bonorum Ibgrynae Snōs Ibgrynski ob haeredit adorientem Ibgrynae
Cremetum. Sibi Maane praedia Solutione quota pro Rata Cremato
debita pergerdomandantur nullo ex nre Infestationis Aggravatio
nis Lesionis Diffamationis Contemptuationis Verbis asperis honorem
Nobilitatem et bonam famam deq grave Affectionis non Contentanos
Suprascriptis Violentijs quinimo Causa quotidie Augere et Commu
lare Cenando palliqua Snōs de Nicolaiowski Ibgrynska cum me
moratis Mediastinis in Oppressionem Suos Praxia Conditionis
per Conductam Snōi Starzewski Exausare se de violentijs per
Eum Arendatorem sibi Imputatis quatenus non citrando vi Ori
quem promissas peraud Violentias absq ullo respectu Iniqua
lesionis pestifertionis Verbis indecentibus Affectionis per dictos
Autem Specificati Mediastines Suos Praxia Infestare Opprimere
Vestes Dilacerare praesumptionis Equos Suos Praxia ppios absq
Ulla nre Interceptionis Intercepter fame ac laboribus macerationis
et vie. vitridue restitutionis Capistrorum Duos Interceptionis Soleas
Unium ab Equis abruptionis, tempore Recens Suos Praxia ad
Oppidum Plonsk cum Suis amicis via publica Causa Suos Negotios
Disceptatum Velox Cursu cum baculis vitationis Conatosq ac
Equos Sustere Omnino Conationis per Snōs quoq Paulum Ibgrynski
nec promissos Ausuum praemorata Centi Sua velle vituperationis
nec Suspiciosum Mediastinos Suos si Figure tentionis Exinde
Per Omnes Metas Plegis transgressionis et poenas Legibus Regni
Illi de quibus Superiori Imganda facta quo Dabitur vi formalatus
et Condidere Concussionum vi Oductione Superius specificati Instigare.

Valenty Starzewski st Jan Zabowski st
Rafar Chrzewski st

Rec.

Mſtrãs Fabianus Grybowski Sac. et Sŕ Constantio de Kurobonka primi dti Sŕi Theodori Ranyski Secundi ad praesens voli Comitis alij Dominici Ranyski Privigni et Jrtis Suis pro quibus parem Cautionem et de Jre Domio Suis inscribit nrne Samus pitter Cŕdo Rytl Dusa ipsi Sŕi Gregorium Wozniski Vicaligentes Josephum Lempicki Sŕi Receptantes Actu Exercitium Ploscne et Felicem Dessli in Suos et Absens Comitis ac Privignos Suos veros Utres ac Sples Plenipotentes eligit Constituit Inscribit ac Solemniter Ordinat Dans et Concedens Eisq Spcibus Plantibus Plenarias Plenariam Facultatem et Omnimodam Absolutã Potestatem Summas Quinq primarum Undarum Aureor Hungaricalis cum Lusta pena Septem ac Pœna Duplici Quatuordecim Marcar Pŕa a Sŕo Matheo Cierzinski Alteram Triginta Duos Aureos Hungaricales cum Lusta pena Septem Marcar Pŕa a Mstro Stanislao Kuckowski Decretis Officij Crenus Ploscne Sŕi Rnti Adjudicata et Solis demandata levandi de la data nrne Rntis et absens Comitis et Privigni quicunq Secundum Facultatem in bonis ac Summis Omnibus Imperpetuum Sibi Regnq Suis ac Successoribus Suis Inscribendi Quod si voces Persone Spcialis Privigne Suis Inscribendi Quod si voces Persone Spcialis Privigne Suis Inscribendi Quod si voces Persone Spcialis Privigne

Promittens et Inscribens se Jos. M. Pnō quid qđ per Gnōs Splen
Plurēs adfundiente ac Ultrō Actum gestum Constitutumve fu
erit p ratific grato firmo ac Validō Suscepturum et ei hi
hilo Contradicturum fore. Quam quidē Plenā ac Ad trienni
um Integrum Duraturam rōbur p Suum ac Valorem habitu
ram Vult ac promittit Petitor ad Pdg. Sub damnis Inibus pre
gubus Ubique resp̄ndibil Suis Eius Posterisq

Josephus Kamieński

Videatur hoc loco Copiā. Mandatis ex parte Gnōri Thomæ Jakuczyki
Procuratoris Substituti Suo Integritate de Nullitate ac Invaliditate
Citationis Compulsionis in Castellinē. Die Ultima Februarij Anō 1758.
Inter Eundō Thomam Jakuczyki ab Una et Gnōs Plurēs Actores
Ex altera Parte Visa Petitione Actorum Pdōrum Ordinatione
Vtroli et Resolutione Petitionis Actorum Pdōrum Vtroli Inscriptum Consen
sum Partium Vtroli Mandatis Procuratoriis Actorum Pdōrum Vtroli
Ab Altera. cum Summa injuria Suā Maiestatis Relicuato Actum Vim
Dictationi Actis. Bonis Thymphi Sillā equalitatis se Manēre Jure
Actionis Actis. Prædicto Mandatario inter alios Fratres Consanguineos Jakuczyki
Actura post prædicta Mandata inter alios Fratres Consanguineos Jakuczyki
Testimoniū Ejusq Sortis cum debita de peractis præmissis. Caluelo.
ne non Extraditione præsentium ac aliarum Circumstantiarum
facta. quæ extant in Protocollo

Tomasz Jakuczyński

Susceptā. Protestatio ex parte Compārentiæ Gnōri Francisci Ba
gińskī. Suo et D. Alberti et Mathiæ Mediastinorum Suorum Cone
Gnōrum Ignatiorum Marcinowskich mē per ipsō in Vicinitate Secun
Pronē Commāndo. præmemoratō Comite Pronēnsi Justo Dño
Actore nunc Solum in anta multis in locis variis aram Personis
Verum etiam et recenti tempore. Sui Pronēnsi per audientiam in Ecclesia
in Bonis Smardzewo Sibi Suā Parochiali Divinis ac absolutionis
Confessionē adeuntem Sui ca Cano Ecclesiam in frequentia plu
rium Vario Conditionis hominum Injuriis lesionis diffamationis
Postpositionis Verbis Sermonibus honoreum Nobilitatem deque grauē
Affectionis, Comminationum variarum appellationis, prædi
ctorum Vexationibus mediastinorum. Ubique locorum in Estatione Aggra
vationis, Oppressionis, ac Eiusdem Sufferre appromissionis Cum
de quibus Legis transgressionis et panarum in se tractionis de
Super ipso Progressu facta qua valitur in forma
Actus

Franciszek Bagiński it

Susceptā Protestatio et Personali Compārentiæ Gnōri Pa
ali Thymphi dicti Actoris sui et Gnōs Michaelis Mesin
kowskich Consortis suæ Ambo nobilis Wzemuszy ac
L. Hominibus servilibus agnatibus eberum nomine
ceterum Gnōrum Valentinum Starczewskie et Joan
nem Labowski actō Laborioso Stephanum
Chrzanowski [illegible] Actoris
cationē per ipsos et Ignotum Gnōsum Starczew
skich nolentibus Contentionibus Cum Injuriis
quod emus in taberna sui Ruel Proprio in
stimo Confidelis Jacob maior Novicki taberna
tenis

in Bonis Zbyszyno sito Infideli Jacob majorko
wicz arendatori illatis nunc adhibitis sibi q.
Joanne Zabowski atq. L. Stephano Chorzewski
Tabernam in Bonis Zbyszyno sito sig. Proane Ro
piam nocte superinequitationis superinequi
tando praefati Infidelis majorkowicz sine ulla
ratione aggravationis oppressionis Concussio
nis Percussionum inflictionis per omnes ve
ro quam et q. Franciscum Starczewski Pa
rentem suor. Proane supraefatae Injuriae Ill.
fideli Judaeo Tabernatori illatae denegantis
diffamationis ~~oppressionis~~ post positionis dis
honorationis irrealium nonquam deducen
dorum obiectionis verbis Corrosivis affecti
onis exinde lone legis regni Processionis
ac aliarum Injuriarum perceptionis facta
quae debitur informa Lectio per solum ve
ro q. valentinum Starczewski arresti officio
si sup. L. Stanislao et Infideli Tabernatore In
iuste impositionis Paweł Zbyszynski etc.

Suscepta Manifestatio ex Personali Comparitione q.
adalberti Karwowski ~~[illegible]~~ Conc. q. adamum
Sikorski ratione per ipsa substantiae totalis pt. et
q. martinum Karwowski Fratrem sig. maane ger
manum derelictae Paratae Pecuniae Inventariorum
ac totius supellectilis Domesticae seq. maane Ju
re naturali successionis respiciens deoccupatio
nis Partim nonfinitum

Suscepta Manifestatio ex Personali Comparitio
ne q. adalberti Karwowski Conc. q. adamum
Sikorski ratione per ipsa substantiae totalis
mobilis et immobilis Inventariorum varij
generis Frumentorum varij Grani Paratae Pecu
niae verticum varianum ac totius supellecti
lis Domesticae seorsivo Regestro specificandae
fatis olim q. martini Karwowski ~~sig~~ sterili
ter decessi sig. maane Fratris germani derelicti

[illegible] maiem Jure naturali succession[illegible]
spiciens Decumpatio[illegible] Rationi carere
rerum et inventionum [illegible] totius hujusce
etilis Domestici inter omnes personas dispo
nioni Partim pro re[illegible] Conservationis nihilq
jibi mauro velle tributionis Quietatis
cia Diminutionem Jutius ni Poris Rowale
pto [illegible] J. martini Sierwoorlu here
dib ~~[illegible]~~ ide mauro subrepti de
~~totalebatur~~ totali supellectili Domesti
ca ac rebus et inventelijs procurationis
exinde [illegible] mauro pumtopine injuriationis
Evindicatione itaq. prefatorum rerum e
jusmodi ac Rebus supellectilis De
mestico nullitatis Quietationis Decide
rebus fieri que Rubit ni forma Lutir
avoyeich Sierwoorlich.

1685? M[illegible]. Petrus Dolega Lasocki Tribunus Radzieiow[illegible] Janus prefer
Anno Dñi Qua[illegible] ipue Suorum Valentinum Pniewczki Burgrav[illegible]
Plocen[illegible] Rum verum Amicum ac Splem Plantam eligit Constituit In
stituit ac Solennitor Ordinat Dans et Concedens Pro Spli Plenipo Suo
Plenariam facultatem et Omnimodam Absolutam protestatem Causas
Rias Judiciarias quatter Omnes et Singulas in Omni Judicio vel
Officio Rñi Majoris Minoris ve Subsellij cum quibuscunq; pertinis
et occasionibus Judicialibus tam ex Literatu quam reatu
verbene et Cyvitatis tuendo defendendo promovendo motus Insti
tuendo Instituta Et Sequelas Juris gradum deducendo Decreta Suscipiendo
a Contrarijs Motumen interponendo Juris attentata Executiones.
Urgendo Condemnationibus Ex Pte Sui Ruis Super quibuscunq; in que
vis Judicijs vel Officijs Rñi Absenti et Absentia Absentia et Literato Standi
Standi Pendo tam in Constitutionem Re Standi et Judicati et
Adjudicandi jm Decreto Compromissorialis in Causis Inter se Inter
al Una et M Josephum Drumicki Vice Capitaneum Crem Plocen[illegible] Alios.
Pte ab Altera Citato Adjudicati alqui quibuscis Decretis Adjudicandi
levandi et levati nñe Rntis quietandi Quod si vero persolutis non
fuerint Rigore Decretis Extendendo Mandatis cum publicationibus
Interponendo Cetera q; Munia vero Umanis ac Splem Plantam Con
cernentia debito Juris tractu et Ordine peragendo et Exequendo
Promittens et Inserbens Se Jos M Rñe quidquid per Predictu
Splem Plantam Judicio rite Rñe actum gestum Constitutumve
fuerit pro rathum grato firmo ac Valido Suscepturum et si Rihi
Jo Contrarium dicturum fore hac Sua pñti Revocatione Ed promissa
libere et benevole Attendere
Piotr Dolega Lasocki
Mpria.

G. Laurentius Cracowensis

Jnesús Laurentius Cachorowski nie et Ex Spli Commissio. Pillñ Admodum Rdi Ludovici Kurilowsk. Parochialis Lagene Prepositi Curati Subvicarii Integritate Jestimans Sui Principalis ne aliquam patiatur Jacturam ui et Contra Pillñm Admodum Rndum Albertum Ubysz Jnsignis Collegiatae Rutenae Canonicum et Antecessorem. Quia Ecclesiae Praepositum hanc Suam Jnstet querelam Maaturq in Co. Quia post Diutarnum Processum. Sui Maanc Principal cum Eoc Pillñ Admodum Rndo Ubysz Judicando. Amara Jurisdictionis quam Civiorem Exoptando. determinationem Processus ui Actis Commissionis mente Decreti Tribunalis Sacre Nunciaturae Sub Die 29. Mensis Junij Ao 1777mo. Varsaviae emanati ui Leg Die Nona. Mensis Septembris Ao 1778vo agitata Complanationem. respectu mutuo ad ui habitarum. pretensionem inter sui Maanc Principalem. ab Una et ipso Pre ab Altera. Conscripsit, Ed approbationem Commissarij, delegatio perinde Se Abstinxerant. Sui q Maanc Principal. plena ui facultate manuq Sua Complanationem. manu Sua. Subscripsit ac cum Subscriptione Sua. Ejoc Pillñ Ubysz tia did et Pillñs. quoque. Rndus Ubysz nec ullo quo motivo et praetextu. Sua Complanationem Substinere recusabit, ac perinde Jnsinuati Commissarij Sua non Subscripserant post citaque disruptum Actum. ad requisitionem plibati Pillñ adum Rndi Ubysz Sui Maanc Principal. Epistolia tum Alia res. multo in quaris forma et Spacie existens Sua Complanatione Specificata plenarie extradidit, de promissis rebus receptis sui Maanc Principalem ad hujusq quietat. dilatabat et de Die diem prorogatum. Sua q Complanatione Summam Ut Exigentis Actus dictam Haeredem Pillñ Interadendo Joannem Padowski Arrendatorem Sub tractu possessionis Pillñs Adm Rndi Ubysz Tabernatorem debitis pro Liquoribus ab Eoc Joanne Padowski toto dicto Pillñ Ubysz provenientes Sui Maanc Principal Sua Complanatione Interstitio Unius Anni exolvere Se Aspernant et Sua Complanatione Obstinuit Verum quoniam Jos Pillñs Adñ Rndus Ubysz Sui Maanc Principalis in receptione specificati debiti tabernalis a variis Personis Ejoc Tabernatori provenientis prospexerit, et denegant, Perinde q Sui Maanc Principal Summam Sua persolvere non valet, Aliaq Sui Maanc Principis Judicia perfert decisa de Jmpensi bili Evolutione Summae Ejusdem Iterum atq Iterum quam Submissime Maatur Oferens Suum Pensum ad Requisitionem Ejusdem Rndi Ubysz Bonae Jo annem Padowski Tabernatorem, cum tota Ejusdem Suppellectili dicti Domestica. Extraditurum respective Sui Maanc Principalis non quietationis ac alias prout Judicium Alia Mutationis Jure Acturum.

Wawrzyniec Cachorowski ut

Videatur here loco Oblata Condemnationis ui Sine Condescensionis ui Tunc Br. Starowey Chomentki Inter PP Antonium Skarzynski et Thomam Starowey ab Una et Antonium et Annam de Starowey Parentes ac Ignatium Filium Padowski Actum Thomam Subdi ac alios agitata Ex Pte Eorum Padowskium

Gadomskich Super Gnosis Skarzynskie et Starzewskie Conjuges
Oblentae et publicatae manu per G. Michaelem Mitobedzki Camerarium
Trib. Plocens. propria Subscriptae pro ut Originale Ejusdem Conde
nationis Extat in productis.

Suscepta Protestatio ex Personali Comparitione Gno
si Vincentij Mirzynski Conj. Gnosum Antonium
Wilamowski ratione per ipsum sumpta aliquo
rumore Conj. se proanc. hic in Plonsko tempo
re Forationis hospitij sui proanc. supermoa
sionis supermoadenae sine minima Causa se
cum Proanc. rixarum Certarum excitationis
postpositionis sui Proanc. Dishonorationis
Convulnerare sic suus proanc. ab amicis
non defenderetur omino Conationis Cum
variis Personis Convulnerare se Proanc. aut
eorum suffere Propallationis exinde sui
Proanc. magnopere injuriationis ac Conj.
Leges regni processionis aliarumq. injuri
arum peractionis facta quae debitur in
ferma Latior Vincentij Mirzenski rt.

Gnosus Simon Chodubski olim Stanislaj ad
olim G. Catharina Rachocka primi olim Gnosi
Martini Molski secundi ex Post voti ejusdem Gno
si Stanislaj Chodubski Consorte in secundo
matrimonij thoro procreatus Filius suo
et Gnosarum Franciscae Gnosi Michaelis Za
krzewski Martianae relictae olim Gnosi
Francisci Koskowski Consortum Chodub
skich sororum tum G. Evae Malanowska et
G. Francisci cum olim Gnosa Barbara itidem
Chodubska ejusdem Gnosi Simonis Chodub
ski sorore germana progenitae Filiae so
rorinae G. Mathaej Zakrzewski Consortis
suarum ac Eorumdem Gnosorum Zakrzew
skich nomine Conj. G. Hedvigim de Mol
skie primi olim G. Nicolaj Girzynski se
cundi ex Post voti olim Gnosi Andreae
Gulkowski relictam Consortem viduam
sororem suam abaterinam maculus est
ex eo quia quamvis Jd. olim sui maculae

maane ac absene Parens et avus post
subsecuto fato olim Gnosi martini molski
ejusne maane et absene matris et aviae Pri
mevi mariti initis cum eadem olim Gnosa
matre et avia matrimonij votis tenenae
Portionem Fortunae post Eundem olim Gm
molski Juribus ejusne matris et aviae sub
iecto in Bonis Rydzyno in Palatinatu
Plocene et Districtu Raciąszene consistene
sito et Jacene varias expensas tam in
expeditiones militares quam onera Eccle
siastica emendando eandem Fortunam er
rogavit summas a variis Creditoribus
per eundem olim G. molski mutuo accepto
ejusne Creditoribus Pacificavit et eandem
Fortunam notabiliter tam in re Eco
nominica quam aedifficiis ac inseminа
tionibus ~~not~~ tam ipse olim maane
Parens quam et suus maans auxit
attamen eadem G. Gutkowska uti ejusne
Fortunae fatis olim G. molski Parentis
derelictae haeredissa et unica post Eundem
successit nec easdem expensas notabiles
pacificare nec ad participationem sum
mae ejus olim sui maane et absene ma
tri per primevum maritum in Praeser
tis Bonis Rydzyno assecurato admitte
re curat Juare maans de vindicatio
ne praemissarum praetensionum et sum
marum tam indeportationem onerum
erogato quam sibi et absene ex summa
maternali provenienae iterum atque
iterum maatur. Szymon Chodubski m.p.

M.P. S. Providus Joannes Szymanczak de Przyborowice Authene et Jurato
palam Rom. Quia ipse habito Secum M. Petro et Josepho Sieklucki
gratia Evidentioris Testimonij Sibi adhibito ex requisitione Officiosa.
G. Stanislaj Zakrzewski Tuit in Bonis Brzesce Die hodierna in Actu.
Contenta Ao praesene et Ibidem Condescens. Sepem longuriosa tres in Sepe.

Circa

Circa hortum per Sm Brzeski requirens locatt per Illustrem Joannem de Ciss Comitis Brzesciæ Cuiattaviensem. fratres ut ipsi relatu est fratres Stem Sulkos Duodecim. hordei de terra Pierdi per Gobies Ejus Comitatus ac Stis Raphaelis de Podiebrad Comitis Brzesciæ Litvaniæ tum S. Franciscus Olszewski prospiciens ut ipsi relatu est Consuluit edixit et debite conspexit deque præscriptis Mandatis fecit Relationem.

Illustris Admodum Rndus Vincentius Rmiejewski Præpositus Plocensis Astis Crucis Capitis Plocensis Feria Sexta infra Octavas Festi Sacratissimi Corporis Christi Domini Stilo et Die Decima Nona Mensis Junij Anno 1770mo per Illustrem Admodum Rndum Nicolaum Rmiejewski Vicarium Collegiatæ Plocensis Fratrem Suum germanum de Infrascripta peragens Scripsit Inscriptus Plano ut Virtute Magiæ Ejus Scriptis Plenipotentiæ nunc Prædicti Rndi Rmiejewski Fratris Sui germani et Principalis Sancus scripsit S. Revt Praelatem Plenitam et Personas Sacr. Franciscani et Ludovici Horzelich. Valentini Tretz. Ill. Bartholomæj Falecki Stanislaj Bayerski Josephi Majewski Petri Iwanicki Casimiri Nasiewski Ignatij et Stanislaj Wiewiorowskich ad Causas et Ejus Principis Judiciarias Quattuor Omnes et Singulas ut Omni Judicio vel Officio Rni Magistri Minoris Subsellij cum quibus anxij Pervenis et Occasione quarumlibet Controversiarum tam ex Adversatu quam reatu vertente et Agitanda deq. ad triennium Integrum proxime Sua Recognitione promissa firmare Vincentius Rmiejewski Pl. Ch. Præpositus

---

Inhibeli Judex Smolkiewicz Judex Prorogationis Fori cuique annexus Advocatus Nobilem ac Spectabilem Simonem Cwierzyakiewicz Civem et Quidem Hungarum mantis est ex eo Quia Jll. Spectabilis Cwierzyakiewicz formatis Libellis ad se manare Injustis et illegalibus principiis respecte Solutionis Libramen Cujusdam Recentorum Florenorum Pol. ac si juste manu scripto quodam mandati quod non quam probabile adserens exhibuerit Expunctis Cujusdam clausulis pretensionibus se manare vexatorie sola Invidia sibi usurpata citatione intempestiva pro Judicijs presens sibi manare instituta citra grauamen Dimissis Scriptionibus Relegatis Judicialibus Pisne prinegotijs ex una edicta citatione Condemnationis Lex se manare obtinuit per id. se manare Injuriare Curat quare ipsa cum sententia se hisce vexatorijs Consultus

Processibus sibi indebita instituta injuriate
& aggravate depullitate tam ejusd tur
pti si & quantum hucc scriptura omn
dibus repertetur quam cutimq condemna
tionis sibi in nullo negotio in solam
ponnisi curam obtentpuris tum deur
nend Penalitatis respectu hucspu scri
mand indebite aggravationis sibi li
tis expensas instrumenti inductionis
istum atq iterum manet solvi de
jure subbarel.

Ego Helena Zaborowska de Franciscj filia olim vero Stj Alberti Lipowski
et Copia Parata Helena Zaborowska de Franciscj filia olim vero Stj Alberti Lipowski
relicta Censoris Pidua, tum Casimirus et Marianna de Stj Alexandri Su
relicti Censoris relicta Vidua Inter et Coror Inter se germani Sul
rowski filia Censoris relicta Vidua Inter et Coror Inter se germani Sul
rowski filia Censoris relicta Vidua Inter et Coror Inter se germani Sul
bersky ex de Stâ Marianna Zaborowska progenit Filius et Filia Cons Stj
bersky ex de Stâ Marianna Zaborowska progenit Filius et Filia Cons Stj
Evam Stj Alberti nunc de Rybitke de Stj Thoma Konybski relicti
Evam Stj Alberti nunc de Rybitke de Stj Thoma Konybski relicti
Contemplatam Matrem tum Joannem filium Konybski Maâti Sunt
Contemplatam Matrem tum Joannem filium Konybski Maâti Sunt
dej in Co Insia Stj Konybscy Viet Stj Optime Saverint Quod de J.
dej in Co Insia Stj Konybscy Viet Stj Optime Saverint Quod de J.
Thomas Rybitki de Stâ Marianna Dnedzynska Condiâ Sua Suar
Thomas Rybitki de Stâ Marianna Dnedzynska Condiâ Sua Suar
vero Maane Amitta germana Iramear Argento Poduetam ac
vero Maane Amitta germana Iramear Argento Poduetam ac
Alias rco. apud Stâ Siquimandum Dramenski et Marianna
Alias rco. apud Stâ Siquimandum Dramenski et Marianna
Pilichowska Conjges Edubq hacrene dispositione testamentaria appli
Pilichowska Conjges Edubq hacrene dispositione testamentaria appli
cat Stj Antoni Konybski formam Sibi Jure quodq Succipiendum.
cat Stj Antoni Konybski formam Sibi Jure quodq Succipiendum.
Ad Eam rco. non attenta Eâ dispositione Supra scripta Iramear
Ad Eam rco. non attenta Eâ dispositione Supra scripta Iramear
ac rco Varias in Eâ Specificatâ Omissis Succibus Naturalibus
ac rco Varias in Eâ Specificatâ Omissis Succibus Naturalibus
ab Spo Stâ Dramenskj Cingulas recipere. Omnino Cenatur,
ab Spo Stâ Dramenskj Cingulas recipere. Omnino Cenatur,
Quare ijs Maartes de prospinquitate Eâdem rco ati post Sententiam deur
Quare ijs Maartes de prospinquitate Eâdem rco ati post Sententiam deur
sum Amitta Sua devoluti nullitatis proscpus. Eâm Stâ Konyb.
sum Amitta Sua devoluti nullitatis proscpus. Eâm Stâ Konyb.
skich cum Stâ Dramenskj Instigatu cath Ecclesiae Supra scripta fra
skich cum Stâ Dramenskj Instigatu cath Ecclesiae Supra scripta fra
mea aere Stum Compertatione Cujusq Dispositionis per Eâm Stâ
mea aere Stum Compertatione Cujusq Dispositionis per Eâm Stâ
Konybski apud se detenta Iterum atq Iterum Maâtus Exceptionis

Helena z Zaborowski Lipowska et
Rasmien Sulborski et Maryanna z Sulborskich Surowska et

Illrus Adm Rndus Valentinus Czerniski Praepositus Cathedr. Plocensis
Stus et Karoli Czerniscki de Joannis Tilij Minoricensis Filiastri Stj Pio
gius Rerum Cursu et se ut bonis Suis prescribit nunc Sanus pritter Rdo
Post Quia ipse Illrus Albertum Pocitatorem Remissione Florentes et
Bernardum filium Czerniscki pi Rus. et Quia de Filiastri Sui Vero
Amos ac Splis Plantes eligi Constituit prescribit ac Solenniter Ordi
nat Dans et Concedens Spe Splibus Plantibus Suis Plenarium facultatem

et Omnimodam

et Omnimoda Absoluta Potestatem Causas Lites Judicia quælibet Omnes et Singulas ejusdem Omnis Judicii vel Officii Suæ Majestis Minentes Rebellij cum quibuscunq; personis et Occasione qualibet interveniendas Tam Re actoratis quam reatis. Vestes et Agros Bona deferendi promovendi processus instituendi Instituta ad finalem Juris Gradum Deducendi Decreta Sententias et Contrarijs mutuis interponendi Jurta attentandi Executiones Urgendi Condemnationibus Suæ Majtis et Absentes Hæredes super quocunque in quovis Judicio vel Officio Regni obtenti et obtinendi Obligandi et alienandi Bona Mobilia cereaq; Bona ac Marcas tam Summas quascunq; Decreta quibuscunq; Adjudicandi et adjudicata levandi et levanda nomine Suæ Majtis quietandi Talionem Hæredibus Suis dimittendi per solutionem facientes Regias Decreta Extendendi Mandata cum publicationibus interponendi Separationem in rem et Personam Personalem seu mixtam Literarij Munia. Vices Unius ac Pleni Plenas Generalem Delicto legis tractu et Ordine peragendi et Exequendi Promittens et spondens se se Suæ quid quid per dictus Ples Plenus Actum gestum Constitutumve fuerit pro ratho grato firmo et Valido suscepturi et in Nichilo contraventuri sive Quamquis Plenitudo Triennium Integrum Duraturam robur Suum ac Valorem habituram Velit ac præsens Declarat dej Sub Damnis Omnibus pro quibus Obligatæ respondebit Suis cum Successoribus Sanguine Juncto.

Dat. Valentj Cracoviæ die Can. ut Pro

Susapta Macies ex parte Comparentis. P. Josephi Krasnodębski. Donati Rendrajek M. Stanislaj Dębowski Vexillifer Terræ Zawkiensis hæredes tenutarios Possessoris in et Adversus. Mariam Sophiam Szymanska. olim M. Josephi Mirskiuiski Cracoviensis Capitaneum relictam Cohæredem. Bona Dtus Obligationem Respectivem suæ per eos ac Abram. Bona Dtus Obligationem Respectivem suæ per eos ac Labenicos Joannis et Revalia Fratris et Sororis inter se germanos Dtus Labenicos Joannis et Revalia Fratris et Sororis inter se germanos olim. apud se Macies Sercitia. Annualia Obventiones Sublatis nec nullis rebus. Sibi Macies Regestro per se Conscripto Spaspeine ac nemini dubitis Sensis apud se Macies Susapti prosequendo Rerte de Summo scriptis Rendrajek ac Bona. Bona Dtus prosequorum. Longo temporis Interstitio per Labenicos. Joannem. Sutorem et Adamum. de hinc Bonis Dtus Subtractis una cum rebus hæreditariis. ac Sui macies proprijs ex Cujus nescitur. Mandato Domi Sui Pri servatis ad multas tam prius quam Amicabiles ac ejus factas requisitiones Nolle extradictionis quicunque apud se detentionis et Sibi Suoq; Suisq; Conservationis Eundi. Contra legis Suæ prescriptionem et parum legibus Suæ Sanctis in se tractionis pro quibus Superipso Duemene facta qua Datur vi firma latam Stria repentitionem.

Josef Krasnodębski

Suæ Casimirus. Helena olim Pri Alberti Lipowski et Marianna. olim Pri Alexandri Purwoski Relicta Comes Vidua Non Finitum

Ssi Casimirus. et Marianna. ob Ssi Alexandri Sunuski relicta
Conjux Vidua. Frater et Soror uiter[i] germani Sulborscy Atqui Hele
na Lubenuska ob Ssi Alberti Lipenski relicta Conjux Vidua. Sui juris
Ipso Facto Creuerunt Fraleni Plenitudinem ui Personas. Ssi Adami Mikorowski
Ejusdemq̃ Lazynski, Pauli Zolkowski, Mathej Knyskowski, Ejusdemq̃
Lisowski, Mathia Marowiecki, Ejusdemq̃ Starzewski, Christophori de
Lisowski, Mathia Marowiecki, Ejusdemq̃ Starzewski, Christophori de
lihski Hieronimi Predpelski, Josephi Lesowski, Ejusdemq̃ Pepłowski
Melchioris Mieczynski Joannis Kwiecki Ejusdemq̃ Predzwiecki Laurenti
ty Drumiski, Ejusdemq̃ Sokolnicki Caroli et Stanislaj Sunuskich.
Valentini Smeszewski, Pauli Sulkowski de Causas Suas Judiciarias
gnaliter Omnes et Singulas in Omni Judicio vel Officio Cri Majoris
Minoris ue Subsellij cum quibuscunque Personis et Occasione quarelis
Interuenientibus Tam Ex delicto quam reato uertentes et Agitandi Jd̃q ad
finem integrum prosequi Suis Rem gestarum ibus promisso fir
mare

Karnuen Sulborski st.
Maryanna Sunuska. st
Helena Lipenska st

Illustris Ludouicus Marianus Comes de Dzieduszki Ensifer Supremus
Pdus Plocens Sanus Rom Imp Princeps Ssi Constantinum
Milewski Martinum Sosnowski Joannem et Stephanum Tom
czyckie Petrum et Ignatium Brzeskie Ignatium Demecki Mathi
am Rudnicki Ignatium Bagynski Nicolaum Milewski Jacobum
Rudnicki Ignatium Rudnicki Bernardum Czernicki Paulum
Straszewski Ignatium Rudnicki Demarcum Lazynski Mathiam
Zolkowski Adamum Mikorowski Ejusdemq̃ Lazynski Mathiam
Marowiecki Ejusdemq̃ Starzewski Mathaeum Knyskowski
Ejusdemq̃ Lisowski Hieronymum Predpelski Christophorum
Dzieduszki Joannem Szumkowski Erasmum Predwiecki He
lenae Sokolnicki Ignatium Lubkowski Andream
wski Laurentium Sokolnicki Ignatium Lubkowski Andream
et Fabianum Knyskowskie Andream Michaelem Sunuski Joannem
Modzelewski Franciscum et Ignatium Kwiecki Josephum Ignatium
et Felicianum Lempickie Simeonem Antonium Czermuiskie Albertum Kos
cynski Stanislaum Lipowski Dominum Calinski Donisium
Kotarski Melchiorem et Antonium Chlebowskie Franciscum Mich.
cynski Ejusdemq̃ Ejusdemq̃ Brochwicki Antonium Parentem et Da
lentinum Filium Danielewskie in Suos vere Unicos ac Sole
Plantes Creauit Legit Constituit Inscribit ac Solenniter Ordi
nat Deus et Condedens Ejus Solubus Pleribus Suis plena
riam Facultatem et Omnimodam absolutam jp potestatem Causas
Suas Judiciarias gnaliter Omnes et Singulas in Omni Judicio
vel Officio Cri Majoris minoris ue Subsellij cum quibuscunq
Personis et Occasione quarelis Interuenientibus Tam Ex delicto
quam reato Vertente et Agitanda Stando & Defendendo primo
vero prosequi instituendi Justitiam ad finalem Juris gradum
Deducendi Decreta Suscipiendi ac Contrarijs Molestiae

Interpuncta

Interponere Justâ Attentare Executiones Urgendi, Coleraque
Munia Vcros Unius ac Sples Plebis Concernere Debito Registra
ella et Ordine peragere et Exequere Promittens et Inscribens
se Jos M Ln̄s quidquid per Prdict Sples Plebes Suos Quodi
cunque ac Ubi Adum gestum Constitutumve fuerit pro ratho
grato firmo ac Valido Suscepturum a vi hinc Contradictu
rum fore Quam quidem Plebem ad triennium Integrum Du
raturam robore Suum ac Valorem habituram Utilitate ac
presens declarat Qd Sub Damnis Tribus pro quibuscubiq
respondebit Suis cum posteris. Ludwik Zulinski m.p.

Ego Antonius Ginynski Suo et Sōr Mariannæ de Dobrskie Comitis
Suo tum Sōr Mathiæ Dobrski et Rosaliæ de Dobrskie Conjugum ob Pri
Mathæj Dobrski cum ob Sōr Mariannæ Dudzynska procreatas Filias
ob vero Pillis Adum Rndi Michaelis Dudzynski Prepositi in Zaduni
li Decani Dolmynense Summas germanas Unicas et Natura
lium Successtricum. Nomine Contra Rdm Cathannam de Zakrzkie
ob Pri Mathæj Dudzynski Dobrski relictam Comitem Viduam Ma
ob Pri Mathæj Dudzynski Dobrski relictam Comitem Viduam Ma
trem. Franciscum et Albertum Filios Dobrskie Maatus est Qd Pelo.
Quia. predictus ob Fratrem Mathæum Dobrski post Subsecuta
Obitu Rndi Dni Michaelis Dudzinski Prepositi in Zadu
zinski Sui Maatus et Absentes Pri Mathiæ Dobrski Comitum Avunc
uli germani facta. inventaria. rem Nullam. rei vanias. ac omnia
menta Domus. Intrinseca vanias ad rem communicam. Supellanti
Domus. Intrinseca vanias ad rem communicam. Supellanti
in Sui Maatus absentes Comitesque Successive devoluta. per prædictum
ob Pm Mathæum Dobrski ipsor Maritum et Parentem. nullo ad
præmissa omnia hactenus Jus. Intercepta. ad mutuo tam pries
quam Amicabiles Eidipi Sedi requisitiones. Extraderre non Curant
Quinimo Diffugiendo allaborant Fratres Suus Maatus Cernens ab
sentes Comites. Injuriatas de Vindicatione horuma Omniumde
gestio per se Maatus Consumpto Specificando Suas cum Beneficiatio
ne Carentiæ laborum ab Eosdem Inventarijs provenire per ipsi privati
Iterum atq Iterum Suo et quos Supra nre adhærentes Sanctorum
Manu Et Pli Sui Maatus et Absentes Comitum Cognatos ad ob
Pm Mathæum Dobrski ipsi Maritum et parentem Interpositâ Ma
nifestatur. Et post Suos Sudarium Antoni Ginynski m.p.

M Valentinus Rokitnicki

Cusapta Maatis ex pti Compartione Mri Ludovici Zielinski Cas
seri Siemione Pllio Plebis ri et Adversus. M Casimirum Seydlowski Ve
xillifernm. Terræ Cichanoviens nrē per ipsi Summarum binar Unius.
Quinquagenta Aurorum Hungaricalis ex Summa Majori Ducentorum

Auras

Ducentorum Aureor Hungaricall per ipū a se Mañe ad Scripturā
Manuale Aō 1769 rū. Matheo Contracta. restare, breviq tempore ipsa.
Extradītione memorati Scripti per se Mañe ipsi in literis missibilibus
Obsigillatis transmissi et per ipū non persoluta spallegata Summa Du
quagenta Aureor Hungaricall restare Sedetaceratis verbaliter Exhor De
clarata Alteries. vero Vigintil Aureor Hungaricall pro Equo a se Mañe
per ipū modo liatato accepto provenione Utrarumq; Scripturarum
per ipū Sūi Mañe in Papiro non Obsigillata dato personis appositas
mipas ad Mattas tam prtes quam Amicabiles Ad ipū facta requisitio
nes nolle persolutionis, nec provisionem ab Ejus Seminis provc
nientium velle pensitationis, Quinimo de Spē in Deum proclamatione
tanis, ac Diffugijs Allaberationis, Exinde de Sūi Mañe injunctionis
De Vindicatorie Flaquè premissarum Summar una cum petitio
nibus Ejus prudentem tum temporis Super ipū me Sūi Mañe
Executionis Executalis poenis facta quā dabitur in forma latam.

Ludwik Julinski

Mstrūs Valentinus Rokitnicki Bonor Arcelino [illegible] Suo et Rdis Patris
Mathia Rokitnicki Castellani Cathelicensis Fratrib Sūi germanis
et Bonor Arcelino Haeredis nomine.
Jm et Adversus Mstrum Ignatium Tribunum Crucificiense Mattas ed dē
Ex Eo. Dusa ipse licet si bene Scivertit quod Laberiosus Valentinus Seymans-
ki de Bonis Arcelino Subditis cum Uxore ac Liberis totaq; Suppellectili
Domestica Rusticq possessione tenutaria Mstrī Isidori Kosinski Possessionis
Zawoltnicze Terrae Sandecen. Anno Currenti, Et in bonis Spectabilis pro tunc
Sūi Michaelis Malanowski Camerarij Terrae Visseg. ad praesens ipū ho
stili Collocaverint. Nunc vero cum Uxore ac Filiis Suis ad spallegata
Bona Arcelino Sūi Mañe et alsque Fratris hereditaria. Scripturis Pa
pr[illegible] Dominis Proveys Castellanis, attamen Termino Suo Intactis
Expillationis fraudi Subditi cum Uxore ac filio quod nunquam pbabitur.
Ad Judm Jrē [illegible] Vexatione Instituto Suum Mañe et Alsque
Fratrem Indebite Convenit Procesus Impertinenter aggravat, ac in
litis expensas Inducere Conatur, Insuper. Suum Mañe et Alsque
Fratrem non Solum Termino Spēcto verum etiam et Mañe Sua
Cone Mañe Interpositis Irrecalibus ac nunquam deducibilibus repetita
puncta Sumptupere Circumscripsit, honorem q denigravit, Adextre
mum. Laberiosas Conquirendum et apolloniam. Supra scripti Valentini Sūi
Seymanski Filias de Bonis Arcelino Subditas ed exhisce Bonis Scan
tat Possessione Ulrīs Mstrī Francisci Podcali Castellani Massovie Sūi Mañe Alsque
Fratris Juris datoris. ad ipsa bona Spectantibus ipū haeredib profugos cum rebus
Ejus et Valentini ppriis per Expeditos Sūi Malanowski ex re non rec
gnitis per Suos Subditum Ejus Subditatus interceptis et in Fundo hereditario
relictis ac Mattas tam prtes quam Amicabiles ac ipū factas requi
sitiones non extradere Curat. Quinimo diffugijs allaborat Quinde Suus
Mañe Cernere se. et Fratrem Suum. Jrē per ipū indebite vexatus
relictis Sūis Conquindi et apolloniae Seymanskie filiabus Suis in Ma
trimonium Personis liberis Datis in Junco Supra dictis Bonis Arcelino Spectantibus

gravat

gravati et injuriati de Indebita Sui Vexa ac pressiva aggravatione. Item in Litis frustraneas Expensas Reductione. Ne Non Inquietentur Subditi de Bonis Arcelinc. ad Dna Snieszkow spectantibus quam res ac Inventarios Bona Subditor suppriorum relicta Extraditione ac deinceps Carentia labor ab Eps Subditis provenc per ipsi privator confiscatione. atq; Irrogana tam Ex Actis Authen Actuum lascivo eliminatione Irrogana. Super ipsi rne propositor Omnium Succubitis panis sterum atq; sterum Suo et Cujus Sigma rne Maatur.

W Rokimicki mpp

Susceptа Maatio ex parti Compantione Illmi Admodum. Rndi Josephi Czachorowski Prepositi Krayskowiens in et adversus Guam Antonium Kendraski rne per ipsi Bombarde Sui Maatis suppria per Sm Franciscum Czachowski Sui Maatis Fratrem acceptа et apud ipsi relicta Ad multas tam prles quam Amicabiles Ad ipsi facti requisitiones nulle extraditionis quinimo diffugij allaberationis Eunde Sui Maatis injuriationis de vindicatione Flagi promissa bombarde ab sui Maatis suppria ac aliar pretensionum et injuriar facta quod dabitur in forma latior. R. Josephus Czachorowski. ppa mpp.

Vocatur hor loco per Denunciationem Dnis Laurent. Imo per Compromissi Trū Obla. per Dm Andream Paschā Scultet Dū Quarta Mensis Aprilis Ad proxime Agitati Inter M.M. Ludovicum Mariarum. Dietzinski Ensiferi Plocens Supreme Pthis. et Mficum Casimirum. Vexilliferum Cie Kcare et Victoriam de Szabrzenskie primis ab negrū Matthia Szydlowski Judicis Irnis Zawskiens Secundi ac prasens bobi Inscium Comites Victricum et Matris Zawskiens Secundi ac prasens bobi Inscium Comites Victricum et Matris Zawskiens Antonium et Simonem ab M Judicis Zawskiens filij trem. Joannem

M. R. S. Prudus Michael Mikołajczak de Zabokliki Authore et Jurato
palam Rot se Cionem Literas Sigillat pro Judicijs Tribus Plocens sic
in Plonsko agitare Scribens Ex Parte Spectae Catharinae de Motodeckie
olim S. Joannis Pilatowski relictae Comitis Viduae Cionem S. Franciscum Strzeyski
Burgico Cionis Jacuiamense pro reverationem Inquisitionum per Canos
J. Pilatowska eductis cum Juramento Superipso posito tum Solutione taxae
vulner. ad Bona Princip. Terra Tertia post Dom. Exaudi ad praesens
detulisse Expertasse persuasse, reliquisse, et depositione Notificasse Deque
praesens Quis Mlis Relatio

Videatur hoc loco Oblata. Condemnationis in Fundo Domor Rot. La
Regr vi Trib Comitiorum Plocensium Plocensis agitata Ex Parte Mstis Ludovici
Mariani Gniminski Zielinski Cmitis Sieprcens Plus Plocens Super.

Spa Francisca Cyrzynska olim Spis Josephi Cywinski relicta Consors
Viduas Sara patter Rot. Ex Spalen Plenitudine vi Resonacis Literar.
Adami Mitkowski Episcopi Lasczynski Pauli Zottowski Mathiae
Marcinecki Episcopi Siarczynski Hiacynthi Radoyeski Cmi
Mazovieckie Episcopi Siarczynski Hiacynthi Radoyeski Mathaei
Sobolewski Zielinski Petri Rudowski Valentini Rzeszewski Mathaei
Knyaskowski Episcopi Lwowski Josephi Lempicki Episcopi Lwo
viensis Cmitis Lwowski Josephi Lempicki Episcopi Lwo
wi

Mieczynski Mathiae Starczewski Lau
rentij Brumierski Josephi Zempicki
Wuodemi Skwarski Hiacinthi Przed
pełski Chrisostomi Zielinski ad Cau
sas suas et sui Collegij Vicariorum Cath
Plocensis Judiciarias gtlb omnes et sin
gulas in Judicio quocumque vel officio
Rmi majoris Minoris Subselli
Cumquibuscumque Personis et occasio
ne quarum Interveniantium tam
ex actoratu quam reatu vertenda
et agitanda Idq ad triennium Inte
grum praesentis Sua Recognitione
praemissa firmam

Adamus Sikorski Senior Collegii
Vicariorum Cath Plocen Clerus Saecl in
Comm viven mpp.

Actum in Plonsko in Terminis
Communibus Terrestribus Plo
censibus Districtuum Plonsen
sis Simul et Raciaviensis Feria
Tertia post Festum Sanctissimae et
Individuae Trinitatis Proxima
Scilicet die vigesima Tertia
mensis Maij anno Domini Mille
simo septingentesimo octuagesimo
Celebratis

Suscepta Manifestatio ex Pti Com
paritione Magnathi de Mlocki
et M Dominici Lor Colonelli Exerci
tuum

Exercituum Rmi Relictae Consortis
Viduae Suae et pupillorum suorum nne Cong
M Albertum Nakwaski Notarium Ter
restrem et Castr Vissogrod rne per Ipsum
documentorum et munimentorum quorumvis
ad Bona Lichtenfeld Guldenfeld et
Barwinkel et alia in Pltu Margebur
gen Lit post ad JM Rosam Constantiam
de Losie Potocka Castellanam Cracoviensem
derelictae pupillos Suae Maiestatis respiciente
Juribus autem Suae Maiestatis Subjecta
spectantium in manus ad M Francisci
in Nakwasino Nakwaski Succame
rarij Vissogrod Sterilitate de hac luce
decessi Eiusdem M Notarij Patrui per Eond
ad JM de Losie Potocka datorum apud
Ipsum ad hucusque haerentium ad Justitiam
praefatae Bri Omnino necessariorum ad requi
sitiones Maiestatis non extraditiones Exeri
de Jnjuriationis facta quae dalitur in
forma Latior. A Losiowa WR

M Agnes de Mlochie ad M Domini
ci Los Colonelli Exercituum Rmi Relicta
Consors Vidua Suae et MM Stephani et
Mariannae Virginis Innuptae Lozinae filij et filiae ~~Lozin~~
Suorum nne.
pro quibus pacem Cavet nne Sana
Rit Quia Ipsa MM ac EE Blasium
Grabowski Franciscum Kosicki Paulum
Osiumiewski Bartholomaeum Falęcki quorum

quodvis nominum Jerski Majewski Ka
wecki Sigismundum Skwarski Ro
mualdum Ostaszewski Franciscum Ma
lewski Ignatium Lasocki Clementem Sto
biecki Paulum Zołtowski Adamum Mi
łodrowski Bonaventuram Cołkowski Ma
thiam Marowiecki Mathaeum Kryszkowski
Joannem ~~[illegible]~~ Szczepkowski Va
lentinum Uneszewski Mathaeum Lisowski
Laurentium Bromierski Hiacinthum Przed
pełski Chrisostomum Zielinski Joannem
Kociecki Josephum Łazowski Wiodemum
Skwarski ~~[illegible]~~ in suos veros et Illmos
Plentes eligit Constituit ac solenniter
ordinat dans et concedens Eiusdem Plenipo
tentibus Legi plenariam facultatem
et omnimodam absolutamque potesta
tem Causas suas et aliorum pupillorum Judi
ciarias quidem omnes et singulas in Judicio
quoniam vel officio Rmi ~~[illegible]~~ majori
minorive Subsellij cum quibuscunque
Personis et occasione quorum Interveniente
tam ex actoratu quam reatu vertere et ag
tare tuendi defendendi promovendi proces
sus Instituendi Instituto ad finalem Juri
gradum deducendi Decreta suscipiendi
a contrarijs appellandi Juramenta attentandi
Poenas Judiciarias levandi de levatis quie
tandi Relationes ad Cassandam Servitutem
approbandi Executiones urgendi Intro
missiones in Bona offerendi Caeteraque mu
nia veros et Illmos Plentes concernentia
delito Legis tractu et ordine peragendi
et Exequendi promittens et Inscribens
sequi quid per Eiusdem Plentes gestum facto
Constitutum ac fuerit pro Rathographo
firmum ac valido Suscepturum

quemquidem

Lvarguia Plenipotentia Ex.mi Rmi Regni
mei Primatis Integrum Suum Robur
Suum ac valorem habitura ac ultra
quam Pulcherrime Ratificata promitto fore
mea A Losiowa WR

Suscepta Matris capituli Compatronae Dnae Josephi Ibyszynski Suae
et Dnae Mariannae Cachorowska ab S. Casimiro Cachorowski Nomine
de hac lite dari Soror germana Contradictae Suae mei Conjugis Joannem
Susceptantem Actor Trium Florentiae Thomam Sibiski
Sui Mandatarium absente Contradictae Tractatu ac per ejus Summar
beriam Uncias Quinquaginta Octo Tynfas ex Summa Majori Centum
Sexdecim Tynfas Decreto Judicij praesentia Secunda Mensis Januarij
tesimo Septuagesimo Septimo Virginis Mariae proxima Scilicet Die Vigesima Nona
Mensis Januarij 1777 Ao Inter se Mandatarium Absente Contradictam et S. Casimi
Cachorowski ab una, deposito ab S. Thomam Kociecki ejus Parentem Parte
ab altera tacto Sui Mandatarium absente Contradictae et ejusdem ab S. Casimiro Cachorowski
Nomine ita functo ab Eod. S. Thoma Kociecki deposita et Solis de
mandata Provisione tum Alimenta Vigesti Novem Tynfas Et Majori Summa
Quinquaginta Octo Tynfas Supra de actis Exercitato Decreto a memorato
ab Eo Thoma Kociecki ejus Parente Sepedicto ab S. Casimiro Cacho
rowski Sui Mandatarium Absente Contradictae Tractatus Partibus facto de
hac lite recte ad judicatu et Curiae injuncta. Sui Mandatarium Contradictam
Quam Catharinam Ibyszynowna, aequaliter post Nominem pallegati Sui
Cachorowski decessum. Jure Successio respiciente provocatione
ad Mallea tam pillea quam Amicabiles de ejus fault nulle possolutio
nes Incidente Ejus Decreto Contraventionis ac penarum inde tractatio
nes de quibus Super ejus Jmgano de decernendo pallegato Sum
mar una cum provisionibus. Solutione facta qua dabitas in forma
lacior Et et Simonem Fratres inter se germanos Kociecki Nec Pro
visionum ab Eod. Patrimio provocatione ac alterius tantum
decretas vellet pensitationis

Josef Ibyszynski st

Videatur hoc loco Relatio extradita Citationis pro Judicij Tribus
Assignatione Servatae Ex Pte Illustrissimi Rmi Nominis Nominis Romanensis
Abbatis Canonicalis alij Pillis Rndi Judicis Secundi Primi nec non Totius
Conventus Ordinis Sancti Benedicti Florentiae Dnos Michaelem
Mystkowski Tentionium Praepositi Vicecollonellum Exercituum Regni Franciscum
Arcynski Supremae Curiae Sacrorumque Joannem Rafalowski per Illustrissimum
Iidem Valentinum Michalski de Cieszewo Authenes et Juratis respective
prout Copia extat ut produxit

Videatur hoc loco Relatio extradita Citationis pro Judiciis Crene Crehanoviene Ex Parte Gsor Casimiri et Catharinae de Sezalskie Jdzikowskich Congum. Cone Gni Joannem Sieklucki per M.R.G. Provisorum Nicolaum Ostikowski de Arcelino Authene et Jurati Recognita pro ut Copia Extat In productis.

Videatur hoc loco Copia Mavnis Ex Parte G. Simonis Glazewski de Nullitate ac Invaditate Intercisae Nuptialis Inter Eunae G. Glazewski Maane ab Una, et G. Jacobum Chudzynski Parte ab Altera Initae et Confectae Polonico Idiomate factae quae Extat in productis & Intuitu Solutionis Summae Mille Quingentor Florene Pol. in vim Dotis Gsam Apoloniam Glazewska. Pdicti Gsi Jacobi Chudzynski Contem de Bonis tam Paternis quam Maternis respiciene.

M. Agnes de Mlockie et M. Dominici Los Colonelli Exercituum Rni Reli et Consortis Viduae Suae et MM Stephani et Mariannae Virginis Innuptae Losiow filij et filiae Suor nne pro quibus pacem Cavet Sana mente et Corpore Existens Rnt Qui Ipsa MM Albertum Dominirsky in ante assessorem Terrae Margeburgae Joannem Rajman Advocatum in Landfochto Richt in Tues et absens filij et filiae veros et legitimos Plenipotentes eligit Constituit ac Solenniter ordinat dans et Concedens Eiusdem Plenipotentibus plenariam facultatem et omnimodam absolutamq potestatem Causas Suas et absens filij et filiae Judiciarios Gsti omnes et singulas in Judicio quovis vel officio majoris minoris Subsellij Cum quibuscunque Personis et occasione quarumvis Intervenientiam tam exacteratu quam reatu vertentes et agitatae seu agitandae Tuendi defendendi promovendi processus Instituendi Instituti ad finalem Juris gradum eleducendi Comparitiones Inscribendi Decreta Exportandi et Suscipiendi a Contra

rij

Contrarijs et praeiudicijs non appellandi et motuum re
ferpondendi, reliquas Judiciales recedendi delegatis ijs
dem Executionis Legendi Literis inhibitorijs non
ferendi manifestationes nec Certis et pupillari fefi
endi Caberas munia ~~[illegible]~~ veros alios Actus Actoritas
fentes Concernentia debite Legi tractus ordine
peragendi et Executendi promittens et Fidejubens
se et abs eo pupillos quicquid Ejusdem nom Patres
vel Ejus tutelae gestum fuerit Curatores ac Gue
rent pro Rata grato firme ac valido suscepturum
Quare quibus Reverendis Parochis Ecclesiarum Re
gni Hungariae subjectarum Ecclesiarum Reverendis
ac valoribus Administratoribus ac alijs quorum
declarat predicta Literae Recognitionis praesentium fer
mentes Cales Mentes in hoc casu cujus Substitutendi

A Losiowa

WR

Suscepta Matrice ex prima Compaternitate Pri Christophori Grabczewski
et Stanislai Dzierzanowski ejusdem de Nullitate ac invaliditate Insubsistentia
Condemnationis in Termino Condescensionis in Bonis Rakowo Ao praeter
pro 1779no ex Mente Decreti Terrae Plocensis Inter ad S. Balthasarum Ra
kowski ab Uno, et suo Matre ejusd Sin Joannem Rakowski Parte ab altera.
Et Sinistram Judicij Informationem mutati et per se Matre Jam motam
Conquerentis ex Instantia Ejusdem S. Balthasari Rakowski Superne Matre
Clientis Et his ac alijs Rebus Solum tractu Causa Exprimendo Subsistere
nullo modo valentes facto quae dabitur in forma latiori Et publicata

Krzystof Grabczewski ręka
Stanisław Dzierzanowski ręka

Suscepta Matrice ex personali Compaternitate P. Laurentij Nadra
towski cum GG Jacobum Nadratowski Fratrem suum germa
num tum Dominicum Lipniewski et Eleonoram Na
dratowską Jmicum Conjuges et alios ratione per Jpsi
et quibus S. Nadratowski apprehensa in manus here
ditio ni Rerum Literis dicti a GG Antonio et Mariano
Zglenczyńskich in Possessionem suam Ginz manu in Cau
sa manus GG Lipniewskich intuitu Certis in Pre
missis Rerum Literis deoccupatis mi in Judicio nostro
terrestri in Processum in debita Juris volutis mi Andrzi ea
per Curiam manus obtinere permissionis de Data li
tarum sibi manus non notificatis mi Edificio
in Eadem Parte sua manus heredis devastatis mi agros

irigatos

virgultis accrescere Causa existimi per GG vero Kiniet-
kowskie in nullo negotio processu sui maiorum aggravatio-
nis per omnes sui maiorum Injuriatorum factaque obtin-
endo Integritati substantiae suae de nullitate quam
in Condemnatione super se maiorum indebito in quo
in Judicio obtentae ac poenis rnis praemissorum benefi-
catis neque quarum Injuriarum dabitur In forma Latior

Wawrzyniec Nadratowski rt

GG Laurentius ~~et Jacobus~~ Antonius Nadratowski et quia
G Antonius Zgliczynski ac G Mariannae de Nadratow-
skie Contra suae mnae pro qua pacem Cavet et se In-
scribit sunt recedendo recognoverunt Gnalem Plenipo-
tentiam in Personas GG Pauli Sołtowski Joan-
nis Szczepkowski Josephi Łosowski Hiacinthi
Przedpełski Joannis Kocięcki Ejusdem mnis Niedrowski
Mathaei Krzywkowski Ejusdem mnis Lisowski Va-
lentini Strzeszewski Stanislai Turowski ad Cau-
sas suas Judiciarias qualiter omnes et singu-
las in omni Judicio vel officio Rnis Majori
Minorive Subsellij cum quibuscunque Perso-
nis et occasione quarum in Intervenientem tam
exactoratum quam reatum vertentem et agitantem Jdq
ad triennium Integrum daraturam Roburg
Lunae habituram volunt ac praesentes
declarant praesentes suis recognitionibus prae-
missa Firmam et Antonius Zgliczynski

Wawrzyniec Nadratowski rt
Antoni Zgliczynski rt

NB. Videatur hoc loco Copia Maationis Illris Admodum Rndi Silvestri Zielinski Praepositi Gratavicne Decreto Consistorij Gnlis Plocene ad vindicandae Summas per olim Illustrem Admdum Rndum Joannem Miaskiewicz Altaristam Gratavicne Intestatum varijs hominibus Concreditas assignati Curatoris Executoris Contra Illrem Adum Rndum Adamum Kukowski Praepositum Gurene et Succores olim Illris Rndi Gabrielis Siemietkowski a Gnos Casimirum Laurentium Cywinski Laurentium Czernicki Laurentium Zochowski Carolum Turski nec non Famatos Melchiorem Kupniewski a Simonem Gatczynski et Contem Ejus tum Stanislaum Metelewicz atq honestos Petrum Antonium Joannem et Leonem Miaskiewicze olim Adriani Filios denique Lbos ~~Antonium~~ Laurentium de Boyucino ~~Skrzyn~~ Stanislaum Kluczewicz Demum Infideles Nosen Markowicz Marek Szymczak Nosen Borkowicz Mosiek Szymczak ac Abraham Markowicz vitaitu Summarum variarum per ipsos ab Eodem olim Rndo Miaskiewicz mutuo Contractu non Solutionis factae quae extat in productis. Cywinski Atq Succores olim Gni

Sylvester Zielinski CPS VP

G Albertus Maliszewski Suo et G Agnethi Czeszewska Consortis Suae nomine in et Cum M Joannem Podoski Thesaurarium Kaucziensem et G Albertum Grochowski Manifestatus est Idq in Eo Quia Idem M Podoski ~~[illegible]~~ Optando Sibi pro Concluscensione in fundo Br Koskowo Bogusedy ex mente Decreti Tribunalitij Rni Petricoviensis Inter Ipsum M Podoski ab una et Gs Koskowskie ac M Podoska ab alia parte ab altera lati designata M Bartholomaeum Mazowiecki Tribunum Zawskiensem et Vice Capitaneum Castrensem Terrae Zawskiensis ex officio ad dijudicandam Causam Conducere se manifestantem et absentem Consortem ut Condemnatione Super Eodem M Mazowiecki in Eodem Judicio

Tribunalitio Rnī Petricoviensis ex Per
te suj Maaz et absz Consortis obtenta non
nocerem quinimo ad disjudicandz Ipsius
Causam praefato M Mazowiecky Consen
sum praeberem postulavit Cujus postu
lationi et requisitioni Maanz annu
endo tantummodo Consensum disju
dicandi in Trnō Condescensionis Cau
sam exhibuit et Ea non alia Intentio
ne Super reversum Sub die decima aprilis
anno praesz in Setropie se Manifestan
ter et absz Consorter Subscribere
permisit ast Ipse M Podoski ~~[illegible]~~ Cum
S Grochowski ~~[illegible]~~ in deceptionem
Maanz et absz Consortis facto ~~[illegible]~~
Conspirio ~~[illegible]~~ hocce Scri
ptum reversale pro re Suprafati M
Mazowiecky Tribuni Zawlinz et Vice
Capitanej Castr ~~[illegible]~~ Sreniensis non tan
tum ad disjudicationem in Trnō Conde
scensionis sed Maanz Consensum praebuit
unius Causae, verum etiam ultra assensum
Maanz et absz Consortis ad disjudica
tionem omnium ~~[illegible]~~ Judiciorum
Dictando ~~[illegible]~~ S Grochowski verbis ~~[illegible]~~
Maanz non Intellibilibus ~~[illegible]~~ Sensum ~~[illegible]~~
~~[illegible]~~ Sine Consensu Maanz in Eo
Scripto ~~[illegible]~~ transformare praesumpsit Sic ultrig
tam M Podoski Sensum formans
et dictans Quam S. Grochowski ultra
assensum Maanz et absz Contis ~~[illegible]~~
~~[illegible]~~ manu sua propria Scribens
et aliter Maanz Sensum explicans
~~[illegible]~~ ~~[illegible]~~

Maaz

Maanz et absq Consortem deceperunt
et defraudarunt Quare manifestans
obviando rigori ejusdem Condemnationis
Super totius dicto M Mazowiecki obten
tae de nullitate ejusdem Scripti quo ad
punctum disjudicationis omnium Cau
sarum sine assensu Maanz Subdole formati
decernendaq Super Ipsius poenis Maanz Sal
va ejusdem actionis auctione mediatio
ne in toto reservata et praecusto de tali facul
tate.

Wojciech Malispewski st

Actum in Płonsko in Terminis
Communibus Terrestribus Plocen
sibus Districtuum Plonscensis
mul et Raciąziensis Feria Quarta
post Festum Sanctissimae et Indivi
duae Trinitatis Proxima Scili
cet die vigesima quarta men
sis Maij Anno Domini ~~[illegible]~~
Millesimo Septingentesimo Octu
agesimo Celebratis

Expara ad Judicium praesens actaq praesentem Terrestrem
ta Copia Plocensem in Płonsko pltr veniens G Ludovi
cus Kozielski Burgrabius Costh Cuchano
viensis Eodem Coram Judicio et ejus actis
quaestus et Manifestatus est idq in Eo
Quia Manifestans Satisfaciendo
muneri officij sui in fundamento De
creti Tribunalitij Rmi Petricoviensis
Sabbatho Postridie Festi Sanctae

Elisabethis Viduae ~~[illegible]~~ anno
~~[illegible]~~ praeterito Inter M. Joannem
Wilczewski Subdapiferum Visnensem et
MM. Capitaneos lati Executoriali
ad Traditionem Domuum Mercimo
niorum et Sequestrationem Personarum
Infidelium Judaeorum Janusa Wołkowi
cza Moska Jozwowicza Jakuba Erszko
wicza ac aliorum processu Exarato in oppi
do Drobin existens ex requisitione Eiusdem
M. Wilczewski ad Suprascriptum oppi
dum Drobin cum omni Solennitate
Legis advenerit Ibique ad supraseram
Traditionem post Inscriptum actum Con
discendere voluit Quo vero Gertkowska
Suprascripti oppidi Drobin Praestrix
Tenutaria et Perillustris Rhdus
Matowieski Praepositus in oppido
Drobin atque Josephus Zerowski Bur
gralius Castr. Plocensis ac Wlis Mędrzyn
ski Economus Congregata Catharva
oppidanorum et Subditorum de Eiusdem Bo
nis Drobin nullis reproductis Ju
ribus tantum tumultuari peragere
non admiserunt, Imo rebelliter oppo
gnarunt et per vim tam se Maane
quam Wlis et Mlem actui assistere
ejecerunt humi prostrarunt, Proin
de Maans obviando tam sui quam
Parti Integritati hanc ad acta praesens
Infert querelam Manifestatque prae
sentibus Ludovicus Kozicki
B.C.C. [illegible]

Videatur hoc loco oblata actus Executoriali Burgrabialis Impugnatae Traditionis in oppido Drobin per S. Honiclj Bellechanq officiose per actum et manu ejusdem S. Burgrabij propria subscripti prout originale ejus extat in productis ad personalem Comparitionem S. Sebastiani Popłaski.

Sebastyan Popłaski

Gnosus Laurentius Zochowski in et adversus Gnosum Adamum Chudzynski Fidejussorem ac Famatum Jacobum Sawicki Debitorem ~~nne~~ ~~pro~~ Manifestatus est idq Ei Eo Quia Ja Famatus ~~Cywinski~~ Sawicki, Quotam Quadraginta Florenorum Polonorum per ipsum a se Maanne et absente Patruo ad Scriptum Manuale mutuo Contracti ad Multas tam prtles quam Amicabiles ad ipsum factas requisitiones persolvere non curat, Ipsus autem Chudzynski Circa requisitionem a pallegato Famato per se Maanne et absente patruum persolutionem promissae quotae Eanae pro predicto Famato Sibi Maanti et memorato Patruo verbaliter Exolvere appromisit, In fundamento Itaque Subsecutae declarationis Suus Maans cum allegato Patruo Suo Quietationem Manualem de Superius specificata Quota Eidem Famato dedit datamque Circa agitationem Causae per se Maanne ipsum Intuitu Solutionis memoratae quotae Quadraginta Florenorum Institutae in Officio Crne Plocene reposuit, libertatemq a praetensa per se Maanne ab ipso Exolutione Supra scripta quotae ab eodem Officio Exposcebat, Suumq Manifestanne tali modo Injuriare Conabatur. Quare Suus Maans Obvianae praefatae quotae nec dum tam per Sepedictum Famatum Jacobum Sawickiqm Gm Chudzynski non Solum Sibi Maanne verumetiam et absente Patruo Exolutae Integritati de Nullitate ac invaliditate Supra specificatae Quietationis ex Nullo dato et accepto Subsecutae ac ex alijs rnibus Subsistere nullo modo valenne ac vindicatione hujusce quotae Iterum atq Iterum Suo et Cujus Supra nne Maatur, Offerenne se Eanae Elusionem Ibidem de Jure venerit Remonstraturum fore Suo et Gsi Joannis Zochowski Patruj Sui nne per Supradictum Gm Chudzynski Exolvi declarata. Ja Famatus

Wawrzeniec Zochowski it

Videatur hoc loco Copia Protestationis ex prti Comparitione Gi Joannis Szczepkowski BC Plocene nne et Ex speciali Commisso Religiosissimae ac Deodicatae Ursulae Constantiae Podoska Conventus Supreme Virginum Monialium Ordinis S. Benedicti Abbatissae totiusq Ejusdem Conventus Supreme Medietatis Oppidi antiqui Supre Novi ac Loret totius cum attinene haeredissar Dominar tum Gsor Nicolaj Zukierski Bonor

Szczutowo

Segutkow cum attinene Conventualium Eremi et Francisci
Smichowski Senior Conventualis. adq Leõ Martini dicti Wilczewski
de Boris Siuski et Francisci Lopatak de Blizne, Cenes Illtrẽ Mstrum
Onuphrium Bromirski Capitaneum Plocens et Plocens Diuñ
Nei Non. Sñi Stanislaum Zochowski Brum Bromirski Eremitam
adq Leõ Thomam Tracyk Scultatorem Petrum Szymczak de Boris
Sieradow. Sebestianum Starzewski. Suprascripti Jm Bromirski
Subditos ac alios de Boris Ejusdem tum Inquilinos Marek Mosiak
Dabrowicze. Leyer Jakubice Marek Jachymowicz alioq Suos
ac Supraene rne per ipõ per Sñ Eremitam. Securim acceptionis
per Subditos Arborum Excisionis per Dnum Justitiarium de prædicti Sub
ditis et Judaji requisite nulle administrationis ac aliar Ceremo
Statutar Statutis. ui Eccl Mãne expresse facta qua extat in Bo
dueis Joannes Szczepkowski Burgrabius Cracz Ploc

Illustris adñ Andreas Franciscus Bagienski Præpositus Eccliæ Sandomi
riens Canus pñtor Post Sñalem Plenitud in Personas Sñi Antonij
Parentis et Valentini Filij Comicsuolich Michachis Tunuski Andreæ et
Fabiani Szybowskich Ignatij Lubkowski, Antonij Borkowski Francisci
Bogowitz Adami Mikorowski, Ejusdem mñis Laszynski, Pauli Lubkowski Ili=
censibi Prædpti Joannis Szczepkowski Laurentij Schotnicki Matthæj
Konyuskowski, Ejusdem mñis Lisowski, Bonaventuræ Bilkowski, Mathiæ
Mazowiecki, Ejusdem mñis Starzewski, Josephi Lempicki, Eccl Sanctæ
Lisowski Peplowski, Nicodemi Sikorski, Joannis Szczurowski, Ejusdem
mñis Kociecki Laurentij Bromirski, Melchioris Mierzynski, Valentini
Skrzeszowski, Petri Ruszowski ad Causas Suas Judiciarias quatuor Omnes
et Singulas ui Omni Judicio vel officio Regni Majori Minori vel Sub
sellij cum quibuscunque Personis et Occasione quarelis Intervenienti
atum tam Ciuiliter quam realiter Vertente et agitante Eodq ad
triennium Integrum proxime Sua Cognitione remissa firmare

Franciscus Bagienski Præpositus Sandomiriens

Susapta Protestatio ea pñti Compareante Sñi Josephi Siwicki Sog
tium ui Bonis Wittkow Pawlaki et Mitaki Sub possessoris Suo et Ilsr
Barbara Chanzynska Cessis primi ad Sñi Josephi Kwasiborski Secundi
Adpraesens Voti Contis adq Francisca Kwasiborska prisigna Suarum
rne ui et adversus Sñi Albertum Bojanowski Ignatium Kwasiebor
ski et Bernardum Rutkowski ac Mariannam Machczynska Sororias
Comes nec non Joannem Skrzynski Dominum adq Leõ Laurentium
de Bonis Wittkow Pawlaki Subditum adversum Eius rne per ipõ
Eiusdem Sñi Bojanowski Leõ Christophori Sulewski Sui Praesu
Samuli Bowes ui Campo Majoreo Brum Portor Pawlaki Wittkow.
pasane proventi aloq Ulla rne Infestationis, Oppressionis, Conculcationis
ui Oduitione Coram adis Ciuilibus. Pauciores facta Specificat Jn
stitionis deiñ Leõ Josephi Sui Prãne Aggressi Equor. in libera Pascua.
pellere Via publice Obsessionis obsessa Caussia. aloq ullo respectu ba.
sito pragrandi Conculcationis Contemptionem qua licet non Sunt Obdu

de

136

Obducta Inquisitione tamen probabuntur. instrictionis Insuper
per Omnes. Inventariorum Sui Bruni Propinorum. in Libris Pasaur.
Bonor Spectorum Pawlaki Wetkow. in quibus Suus Bruno perspicue
Paudet Pasaur depegationis Tamaterum. Circa Omissa Inbentaria.
in libero hisce pactis praventos. Varijs molestijs affectionis Suis
Bruno et Alijs Consertis Circa Ipsum Injuriab. solater et Opprobrijs
Injqui lesionis, diffamationis verbis asperis Aspernationem honorem
Nobilitarem ac bonam famam denigrare Increpationis Inealium
nunquam deducend. Objectionis Damnor. pluimur. ex frumen
tis et pratis Spectis Inventarijs tam Consuetis Impulsis quam
dic et Nocte absq. Custod. de vagione Inquetationis illationis Eund.
Contra leges Eni. processionis et panar. ex tractionis de qui
bus Super ipso pugena facta qua Adhorendo Obductioni Vel
nerum per Rum Christoph. Suwalski Coram Actis Civilibus.
Advocatialibus Causarum Dei vigesima. Augusti Ao pre ela
pso 1779no. facto dabitur in forma latior.

Josef Sunicki st

Suscepta Matrie ex pris Compantione. Mstri Joannis Szymalowski
Dapiferi Cechanoviens Cone Mstos. Franciscum Ciemicowski Pin
cernam Ilijovie et Theresiam de Weyss primi Sti M Stanislaj Epi
Cracovien. Parochiales Bruskowo Secundi Expost Alim. Mstri Michaelis
Szymalowski Dapiferi Cechanoviens Comparens Patrinis tertij ac
presens Voti Suam Conjugem Rdam tum Alexandrum Ciemicowski Civis
Cechanov. Socerum Suum Rnē per ipsū Documentorum Omnium Ad Do
mum Unionym Sui Maāne haredit. Jus Advocatitium appertin. ad
Mstri Michaelis Szymalowski Sui Maāne parentis per memorab. Mstros
de Weyss Ciemiewska. habitis Subiecta ex post de Gestis Jure Advi
latius emissa. Spectatum Ratus hora Bonor. Circa Capessitis
post Subscriptū ipsi Secundarij Matris Sui Maāne Parentes Sata Spm
sor. Pris Unionym Prospectiones. ad mentem Legis Conscripti per
Oblatam ac ad acta quoris non perrecti ad Mutas tam prius quam
Amicabiles ac ipsi Sati requisitiones notis Extraditionis Juxtim.
Diffugijs Allaborationis Eund. Sui Maāne Injuriare Cenationis
de Injungend. Omnium et Singulor. Documentorum tam Ma
nualium quam Authen. ac Pertinentiarum Bona Unionym ac alia
quaecumq. se se regulant. Extraditione facta qua adhorend. Antenini Maāni
Coram Actis Cren. Plurime Pria Filia ipsor. Dei Fli Exaltationis Sc
Crucis Solicat. Die 14ta Mensis Septembris Ao pre elapso 1779no
per M. Ludovicum Szymalowski Sui Maāne Fratrem
germanum Cone. Eccl. MM Ciemiewskiis Interpositis datur
in forma latior.

Joannes Szymalowski

Suscepta Bulestatio ex pris Compantione. S. Catharina Bruska
de Pnis. Bartholomaj Laurisa relicta Centis Eccl. ut et adversus. Mm
Mathiam Kuratkowski mē per ipsū Provocatū Cone. Boāne Inutilo

Die

Odio et Rancore Sue Vxōre vi Domo fugadeis Staja Judaj Plwcare
impia proventa nulla ex rē in presentia. Varia Contentionis hominum.
malevola tesimonia diffamationis Contemptuationis verbis asperis he
rerem Nobilitatem ac Infamiandi famam denigrantibus Sepissimis tum
pontibus affectionis proelium et nunquam decidendorum cum Sum
ma Jgnominia a dictationis Comminationum variar impallationis
Opprimere Cruciare ac Eripere Sufferre. ni ab Amicis defenderetur
Conatationis Crimde Metarum legis Legis transgressionis ac aliar
Violentiar et Oppressionum Scripta quae dabitur in ferma latur.

Katanyna z Brudkich Lawiszyna xt

Spūs Joannes Wilewski Sun et Spūs Pauli et Ignatij adj Theresia Filiar
et Filia Suar cum dō Sā Marianna Bruchocka. juventatis Wilewskich
pro quibus pauca Caret et ex Jnventōr mū Sanus prttus R.P.do
Ant Gratian Plwkiam. vi Personas Spūs Adami Mikowuski
Guisa mūs Laszynski Pauli Zotkowski, Mathaj Knyskowski
Guisa mūs Liwinski Mathia Majewiecki Hiacinthi Przepetski
Josephi Lempicki Eccl.ar num Lewenski Pepłowski Cmiwtemi
Zielinski Nicodemi Skwarski Joannis Szczepkowski Eccl.ar num
Kozieski Nicolowski Laurentij Sokolnicki Guisa mūs Bronisk.
Carli et Stanislaj Jurkowskich Pauli Sokolowski Jac Causas
Suas Judiciarias gnales omnes et Singulas vi omni Juridico
vel Officio Regni Majoris Minoris ve Subsellij cum quibuscung.
Personis et Occasione quarūs Jntervenientiar tam ex dilatatis
quam reatis vertens et Agitana vdg ac triennium Jntegrum
proxime Sua Recognitione premissa Firmare & Mathia Star
cewski Petri Zukowski Valentini Skrzeczewski xt et absente Filiar
et Filia. Jan Wilewski xt

Suscepta Matūs ex pūs Compartione Spūs Antonij Sosnicki in et adversus
Spm Josephum Stawski mū pericp dimissis Sito Matūs Contractus arcen
dationis in Bonis Bonorp Dei Sti Martini Julij 1770do dō Inter se Matūs
ab Una, et ipi Pūs ab Altera Jnito et Confecto Scriptus impedicis Bonis Bo
norp Pūs Suis haeredib in tegulariam triennalem Possessionem pro
Summa Sexcentorum. Tyne Pōll. non Expectato Signato dicto Exarati
Contractus triennalis Expiratione, Carū Scriptum. Stante Sui Matūs
in Primo dō possessionis P Adamo Malinski Camerario Franciscali
Terra Uissogrō resignationis et in possessionem traditionis nulla.
praedictus tam respectu. ultra Jnventarium Importatar Promissar
Scriptus inseminationum. quam. in vitio reparationis Edificiorum.
Et de nova radice Extructo S. Sito Matūs Bonificatione. traditionis
Dein Laboricoarum Omnium de pendib Scriptus Subditor Ex quibus Unus.
qualibet Septimana per Spatium Unig Diej in Scriptus Pūs Spm
Bartholomeum Sosnicki Sui Matūs Parentem. ad Sū Joannem Pū
chowski Jure haeredit quaesitis ad mortem Decreti Compromissorialis
in Fundo Sti Primevere. Inter Spm Joannem Pilichowski ac alium ab Una,
et memorato S Sosnicki tum alios Parte ab altera plato ad actag Crenes
Plurene Jtā bta ipse Die Festi Sancti Petri vi Vinculis 1770 pre. flo

pur e

Oblatam porredi laborem debuit. absq; ulla in Eos Contradi-
ctione. promissis laboris. a Suis Subditis Sibi Maañ provenien-
tem. debitionis Suae laboribus privationis Exinde Sui
Maañ injunationis de injungendo promissas injunat. bonifica-
tione facta qua dabitur in forma latior.

Antoni Gesicki mp

Susceptа Maañ ea prti Compantione S Antonij Siestkowski Cons
PP. Adamum Parentem et Franciscum Filium. Kleniewskie inē per
ipse Summas stipat Unius. Quindecem pēa Parentem. altenius. Quin
decem florenos pol pro tenuta. agris ipsis in possessionem annualem
dimisser Tertiae. Quindecim florenos polone pro Porca ase maañ sue
do licitato accepto. Ultras. a pallegato Filio provenient ad multas
tam prtes quam amicabiles adipē fastas requisitiones persolve
re nem Curationis quicunq; diffugis allaborationis insuper per Parentē
Suprascriptū Bovem Sui Maañ principi ad breve tempus acu
mendati laboribus macerationis per quam Macerationem. Bo
bovis Exhalationis Causa extitionis Exinde Sui tamquā Parentem
quam filium. Sui Maañ Injunationis de injungendo promissas.
Summas persolutione. ac bovis Exhalati bonificatione facta
qua dabitur in forma latior. & Octava quota florenos pol Cor
dantis

Antoni Siestkowski mp

Susceptа Prōe ea prti Compantione Gnēri Gabrielis Chaczynski
Riw et Sōe Magdalenae Kwaska primicij Gi Bernardi Chyrzewski
Seuindradmissens voti Curtis Sue nne Contra PP. Antonium et Ma.
riannam de Magnuskie Bojanowskii Jmicam Conjugem Parentē peripē
si una villa Seam Prōam Commanere Sui Prōae stabem Curtis
Mattis criminis Verisp Coram Personis Jniquè lesionis Diffama
tionis Contumeliationis verbis aspens he norem Nobilitarem ac
bonam famam denigrare. Sapissimis temporibus. affectionis Jnimi
cium hanquam Debitum ruinam cum Summa Jgnominia Obie
ctionis Convictionum Veniam propalationis. ac in ductum lege
publica vetitum provocationis Cani Sue meliorandum. Deodan
anserum Sex Gallinarum Duar Sui Prōae promiar. nullis de
Damnis devorare permittentis, devorati nullo modo bonificare
Curationis, per Sm autem Bojanowskii Parentem Sui Prōae spria nullis
ut Damnis Canibus Suis Curationis per Comitatus
sis Quia non devorationis verum. missionis, per PP Barthu
lomeum et Ignatium Filios Bojanowskii Jamdictorum a Curi
tijs Sui Prōae blandis Suis persuasionibus a vocare Curationis
Equi Sui Prōae propinj in Pascuis Uberis. Capti in Bonis Bo.
guslawice ad aperam alligare. ac sumptionis et Pedis Ejusmulitationis
Exinde per Omnes metas Regis transgressionis ac alias injunar
violentias et Jnconvenientias Omnis Jnquisitionem gerere
probantes facta qua dabitur in forma latior. & Cae Cas Filius.

Gabryel Chaczynski mp

Videat hoc loco oblata Decreti Re
missionis in fundo Bonor. Bytkowo
inter MM Wyszkowskie abuna et
Ludovicum Bernardum Kaiebrodzki
Subjudicem Terrae Dobrinae parte ab
altera per officium Cre Ploc Judica
tus officiose prolati manuq ejusd off
ficii subscripti put extat in productis

Suscepta Matio ex Pte Comparitio
ne G Josephi Lasowski B C Ploc
Sub et M Eod Gostkowska The
saurarissae Bractaviae Bri Oppidi
Drobin Tenutariae Pieystnensis Adnae
ac G Mydrzynski Economi nne in
et Cz G Ludovicum Kozicki Burgra
lium Cosh Cechanoviae me per
Ipsi Sui Maa et absen Manife
statione Sua Lesiva Coram actis
praesentis die hodierna Cum se Maa
et absen interposita Irrealia quaeq
et Indeducibilia in se Complectens
Crudo Calamo Maa et absen Cir
cumscriptionis honoris denigrati
onis Executionis Burgralitis ac si
rebeliter per Maa et absen in oppido
Drobin quadrumque probabilitatis Impu
gnationis Indelite Maa et absen
objectionis Exinde poenae Succu
litionis de Indelita Ibq Maa et
absen Circumscriptione Lesivae Maaonis
ex actis eliminatione ac decernendae
poenis quae facta dabitur in forma
Latior ad acta.

Josephus Lasowski B.C. Ploc mpp

Illustris Rdus

Illustris Amdm Rndus Vincentius Cmielewski
Praepositus Camenecensis Bonor Rzewin ad Con
ventum Wygrowiensem spectans Comissarius Suo
et L. Evae primi et L. Rochi Secundi ad prae
sens voti L. Mathaei Contis de Ejusdem Bonis
Rzewin Subditae Sanus Rnus Quia Ipse
SS Joannem Kociecki et Stanislaum
Turowski in suos veros Itmos ac Speciales
Plentes eligit Constituit ac Solenniter
ordinat dans et Concedens Ejusdem Plenipo
tentibus suis plenariam facultatem
et omnimodam absolutamque potestatem
Summam Sexaginta Tynfs Decreto Ju
dicij Praesentis hic in Ptorsko Sabbatho
pt Fm omnium Sanctorum scilicet die Sexta
mensis Novembris anno elapso 1779
Inter G. Hippolitum Gwinski Bonor Eccle
Rzewin administratorem et praefa
tam L. Evam L. Mathaei Consortem de
Ejusdem Bonis Subditam ab una et G. Ja
cobum Stneszewski parte ab altera
lato una cum poena lusta Trium Mar
cam Polon pro re Gusae L. Evae adjudicat
levandi de levatis quietandi si vero
praefata Summa cum poena lusta in Tmo
Satisfactione persoluta non fuerit rigorem
Decreti Extendendi Manifestationes
cum publicationibus faciendi aliaque mu
nera veros ac Speciales Plentes Concer
nentia delito Legis tractu et ordine
peragendi et Exequendi promittens
et Inscribens se quidquid per Eosdem Ple
nipotentes gestum factum Constitutum ve
fuerit pro ratho gratho firmoque ac valido
Susceptum Idque sub damnis Terminis pro
quibuscumque Indulit suis Cum Posteris
Vincentius Cmielewski P. Kmpp

Perillustris Rndissimus Mathias
Rokitnicki Canonicus Cathedralis Plocensis
Sanus Rect. Gnalem Plenipotentiam in Personam MMag. GG. Adami
Miłodrowski Bonaventurae Ciołkowski Pauli Zołtowski Hiacinthi Przedpełski Chrisostomi Zielinski Josephi Lesowski Joannis Szczepkowski Nicodemi et Sigismundi Skwarskich Mathaei Krzywkowski Mathaei Lesowski Valentini Strzeszewski Joannis Kowiecki Romualdi Ostaszewski Ignatii Larocki Francisci Małowieski Clementis Stobiecki ad ~~[illegible]~~ Petri Rudowski ad Causas Suas Judiciarias quibus omnes et singulas in Judicio quaevis vel officio Rnum majoris Minorisve Subsellii cum quibuscunque Personis et occasione quaevis Intervenientiarum tam ex actoratu quam reatu vertentes et agitandae Idque ad Triennium Integrum praesentis Suae Recognitione praemissa firmare ~~[illegible]~~ Valentini Rokitnicki Rntis fratris germani X. Rokitnicki mpp

G. Simon Głaszewski Suo et Gnosae Rosalia Pęska Contis Suae pro qua pacem Cavet et se Inscribit mne Sanus pitter Rect. Gnalem Plenipotentiam in Personas Gsor. Josephi Francisci et Joannis Modzelewskich Mathiae Swierczewski Joannis Pruiewski Valentini Budny

Stanislaum Mierzkiewski Ignatium Lasocki Gus. nnis Pomianowski Nowodemi et Alexium Skwarskich, Thomæ Jakuski, Romualdi Ostaszewski Ignatij Pitkowski, Denisaij Rotarskij, Adami Miłkowski Gus. nnis Laryński, Pauli Jodkowski, Hieronimi Przedpełski, Bonaventura Cichowski, Mathæj Krzywkowski Gus. nnis Lipowski, Christophori Lechnicki Mathiæ Malczewski Gus. nnis Starzeński, Petri Rudowski Melchioris Mierzyński, Josephi et Feliciani Lempickich, Pauli Sułkowski, Joannis Skrzypkowski, Gus. nnis nnis Kościelski, Caroli et Stanisłaj Turowskich, Laurentij Sokolnicki Gus. nnis Dunikowski Ad Causas Suas Judiciarias, quatter Omnes et Singulas eiusdem Omni Judicio vel Officio Regiæ Majestatis Minensive Subsellij cum quibuscunque Personis et Occasione quarelis Interlocutoriis Sententiis ex latioratu quarumcunque vertente et Agitanda ejusdem cum Decisionum Integrum processu Suarum Recognitione promisse promittendum et alacre Consortes Suos.

Szymon Starzeński it

Susceptæ Baptismatis ex prolis Compaternitate S. Gabrielis Gałkowski Nec et SS Alberti et Francisci Gałkowskich Fratrum Suæ germanos nnis Cognominis SS Joannem et Martianum de Ilgnyńskie Laurentes et Laurentium Filium Socialis nnis perpetuo in Una Gilda Secum Privatæ et absentes Fratribus Commanentes Spontaneo injusto Odio et Rancore Suis Privatæ multis inde variis Coram Personis Injuriosa lesionis Diffamationis Contemptuosis nis Verbis asperis honori et Nobilitari ac bonæ famæ nocivis affectionis Irritatum ad nunquam deducendos cum Summa Ignominia Directionis per Editum S. Laurentium Socialis Filium Peractam Suis Privatæ quam absentes Fratrum suorum nullis ei Dantis Causis Suis Conatationis et ipsum de baculo percussionis percusso et Indue Causa Exhaustationis Letionis ~~Suæ Cognominis~~ per vos Parentes ~~Patrem~~ nostros Filio Suo nocte intempestata quinimo Collaudationis Exvide per omnes melas Regis transgressionis ad alias existentias et injurias Omni Jn quisitionum genere ~~ob~~ Mandamus Facta quia datur in forma Latis.

Gabryel Gałkowski it

Per illustris Rnd primus Matheus Rokiszki Canonicus Cath Rosen Orator noster Remigiensis in Gallia Literas quas primum ex Civitatense Gnati Ecclesiæ Remigiensis in anno 1752 per Illustrem Rnd primum Antonium Dzierzek Canonicum Cath Rosen per acta de Resolutione ad Ecclesiam Remigiensem Sancti Petri Benen Remigiensis ante IM Podeszki Palatinum Rosen ad presens Per illustris Rnd primus

Maag hæreditas et ab antiquo ad
Bona arcelino spectans et hucusq
in possessione pacifica sui Compa
rentis Existens nulli Juri Ecclesi
astico obnoxior in Eadem visitatio
ne exprimi præsumpta notitiam
Sumpserit Ulico et adstatim Ma
nifestatus est Bq in Eo Quia præ
missa Bona Remiszewo deserta
ad Bona arcelino ab Ævo spe
ctantia et in Continua possessio
ne tam anteactor hæredum quam
ad præsens sui Maag modernis hæredis Existens
Nulli Juri Ecclesiæ S. Petri Plon
scensis Subjacentia Solummodo
prætextu formandæ Cujusdam præ
textuosæ Br. prænominatorum Remi
szewo Maag ~~[illegible]~~ hæreditariorum
ad Ecclesiam præfatam Sancti Petri
proprietatis et propter Exquirenda
litigia Juris nulla ex fundatione
nec Competenti aliquo Jure ad sim
plicem Cujusdam Personæ allega
tionem in Superius expressa
visitatione prædictæ Ecclesiæ
Plonensis Sinistre cum præjudicio
Maag hæreditatis Implicata
Quo Circo obsiando ~~[illegible]~~
totius dictorum Bonorum Remiszewo Maag
et Suus Maans Currens

hæredit

Hæredit. Integritati ne Ecclesia
Plenensis Sancti Petri seu Recto
res aut Præpositi ejusdem Ecclesiæ
per præmissam in Visitatione Gl.
alienæ hæreditatis Involutionem
et præsumptam Implicantiam quandam
proprietatem aut aliquem Titu
lum ad Bona Maiorum hæreditaria
dicte Remiszewo ad præsens et in post forma
re audeant et præsumant et sese
aliquomodo per Excogitativas Ima
ginationes ad hæreditatem Ma
nifestantis Immiscere et Ingerere
videantur de nullitate ejusdem Visita
tionis quo ad punctum Implicatio
ni Bonorum Remiszewo Maiorum hæredit.
formatæ et descriptæ ~~[illegible]~~ evidens præjudicium
Maiorum Inferentis nullo modo sub
sistibilis Iter Iterque Maiorum
Salva ejusdem Maiorum auctio
ne melioratione in toto reserva
ta et præcustodita facultate.

X. Rokitnicki mpp

Suscepta Provãe ex pte Comparitione Gsi Adami Sikorski Suo et
Gsæ Mariannæ Cywinska Contis Suæ nne Conc. Gsos Albertum Kar
wowski Martinum Sikorski et Annam Radwanska Conges Andream
Brudzinski Mathiam et Sigismundum Malawski Bernardum Cywin
ski et Mariannam Archeldowska, Iliæ Conges tum Lbsos Thomam et An
nam Conges ac Ignatium. Ejusdem G. Alberti Karwowski Subditos rne
per ipsi in vicinitate Secum Provãe Commanenæ Damnorum pluri
morum instrumentis et pratis Inventarijs Suis deliberate Impulsis tam
de Die quam de Nocte Sibi Provãe Illationis Opponere Circa promissas
Injurias per Omnes læsionis diffamationis disgustibus Satiationis
Improbabilium Obiectionis, per Lbsos Subditos Gsi Karwowski Absente

Contis

Contra lesionis Diffamationis Committere appromissionis per Dnum
vem Justitie requisitor de Ego nolle administrationis imo per Eum
Dnum non Solum Contra requisitionem Justitie verum et Sapissimo
temporibus Coram Variis Personis multis vicibus vigue lesionis
Diffamationis per Pr vem Annam Radwanska Sti Martini Silenski
Mariannam Archutowska S. Bernardi Cywinski Comites Simultaneum
Sui Pvane quam absente Consortis tractationis per Manus vem Eum
Comitem vi vigore non tentionis imo Collaudationis per Seu Denique
Matiuszka Sui Pvane dis gustibus repletionis dein per Solum met
Sm Vigoreundum Matiuszki Patri Sui Pvane proprij nullis Damnis
Conspirationis Mutilationis hodiej vi fundi Pvane et absente Comitis
hereditate absq; Ulla Conventu extractionis Extradigi ad requisitiones
Amicabiles nolle Collectionis ad Extremum per S. Druzynski Anser
Nullis vi Damnis tempore non prudenter tento vili Pvane interfectionis
Circa primam Injuriam Sui Pvane Opponere Dis hereditationis ac ali
arum injuriam et Oppressionum ac inconvenientiam Omnis Inquisi
tionum genere pbane Operationis Eunde per Omnes metas legis
transgressionis ac pena nisi le tractionis de quibus Superius Damnem
facta quae dabitur vi forma latior.

Adam Sikorski st

Susceptae Protestae ea pti Compantione S. Josephi Kostkowski
dicti Bronis Suo et Sti Ignatij Lasocki Nomine Cone Sm Pau
lum Bukowski rne periph pcaepto Cone Pvane injusto Odio et
rancore. Sui Pvane in Domo hic vi Civitate Plocensi Villa Cau
sa Suae Regalis Commorante magno cum furore ac clamore Asso
ciata Sibi varia Conditionis hominum Caterva. Superviolationis
Superiuidadem malevole Absque Ulla rne lesionis Diffamationis
Contemptuationis verbis asperis honorem Reputationem ac bonam
famam denigrare Affectionis vi ducktum lege publica Vetitam
provocationis, Framea e Cubiculo Suo allationis allata Duelle
re secum Pvane Omnino Conationis recusare dis gustibus Satisfa
tionis ac verbis inparitatis movere Interpellationis Eunde metas
legis transgressionis et pena nisi le tractionis de quibus Superius
Protesta facta quae dabitur vi forma latior.

Jozef Kos Kons Kmpp

Susceptae Maatis ea pti Compantione Sti Mathiae Stanis
wski rne et ea spli Commissio. S. Thomae Kuwalewski Burgrabij
Civitatis Plocensis Cone S. Alexium Niewinski rne periph Termino
Suo p Judicijs Tribus Plocensi hic vi Domicilio Celebrandi veritatis
gratia Solutione Cujusdo quota ac si per ob Sm Nicolaum Kuwale
wski Burgr Civitatis Plocensis Maatis Principalis Parentem abijto
pro Laboriosa non Soluta Sua Subdita verum etiam et Alienatam
quam Ego mutat Supra scripto Tmo Habet nec verbalites nec Authene
dicu fidita levata Instituto Indebita Sui Maatis Principalis Cm
citationis Processus incompetentes aggravationis ac vi frustranea as
litis expensis Inductionis, Eunde Sui Maatis Principalis Injunare.

Cenationis

Conactionis de indebita. Itaq. Ejusq. Brintis Sui Vexa. Ac pressu aggravatione tum Inoganae Super ipso rne indebita vexa Succubitis poenis facta quae dabitur in forma latior

Mathias Starczewski B.C.L.

Infideli Horsick Jehowicz Judaeus et Mercator Drobinensis in et Cum M. Josephum Ulysz Praefectum Exercitus Rnae et M. Joannes Cantij Ulysz Sterilitter decessi fratrem germanum Manifestatus est Idq. in Eo Quia Idem M. Ulysz Licet si notitiam habuerit quod et praenominatus M. Joannes Cantius Ulysz Sterilis Ipsius frater germanus Summam tam parato peculio quam mercimonijs Condictato praetio acceptis quatuordecem aureorum Lungaricalium efficiens a se Maante Contraxerit in vim Cujus Summae Contractae argenteria non plus ultra valentia Soli Maanti oppignoraverit quae argenteria post Combustionem in oppido Drobin Aliquotiens Maan. cum Mercimonijs Domuum ac alios Infelices Casus Existens Maans necessitate pressus apud Infidelem Lewek Varsaviae cum Suis argenterijs in Summa Certa obligaverit attamen Ipse nec Summam quatuordecem aureorum Lungaricalium in oppignorationem argenteriorum per et Ipsi fratrem a se Maan. Contractam in vim Exceptionis praefatorum argenteriorum Soli Manifestare exolvere nec ~~[illegible]~~ Solusmet Ipse ab Infideli Lewek

Mercatore

Mercatore Varsaviensi praefata
argenteria ~~oppignorata~~ in Eadem Sum
ma oppignorata Eximere vult
quinimo se Maiorem extra fines Rpi
pturae Existentem processu ad Offici
um praesens Instituto aggrava
re praesumpsit et processum
Illegalem obtinuit Quo Circa
Maiorem de Indelicta Suiveria
et processu aggravatione nullitatis
processus Sup se Maiorem Illegaliter
obtenti promptitudinemque levationis
Summae in oppignorationem
argenteriae expositae ~~per~~ restitu
tionemque argenteriae mediante pri
us per Ipsum exsolutione Summae Seu
per Solummet Ipsum Injungenda
ab Infideli Lewek Mercatore
Varsaviensi praefatam argente
riam Exemptione de Diligentiis
in praemissis Item Iterumque Ma
nifestat

[illegible]

Suscepta Mattio ex Dni Compantio
ne N Theressiae Zbysienska Vir
ginis adultae Cum B Paulum Zby
sienski dicto Otrok fratrem suum
germanum rne per Ipsum Summae
Ducentorum Tynfs in vim Dotis de Bo
nis Paternis et Maternis se Ma
nifestam Juxta Exdotationem
aliarum Sororum respicientis Si
ci Maiorem ad multiplices requisi
tiones

requisitionem nolle solutionis nec
provisionis ab Eadem Summa dotali
provenientem pensitationis ~~[illegible]~~ Curationis
nis nec victu et amictu Suae Maiestatis
in praeventa aetate Existentem Velle Sup
peditationis Insuper quotidianorum
aureorum hungaricalium in praementi
necessitate a se Maiestatis mutuo
~~[illegible]~~ acceptae nolle Exolutionis Exinde
Injuriationis ac aliarum Injuriarum facta
quae dolet in forma Latior.

Teresa Zbysienska et

M. Ignatius Sempławski Venatoriae
Dobrinensis Sanus Rnd Ignatius Plenipo
tentiarius in Personam JJ Ignatii Mi
łobędzki Fabiani Grzybowski Franci
sci Bogurski Antonii Parentis
et Valentini filii Chmielewskich
~~[illegible]~~ Antonii Bankowski Pauli
Zołtowski Joannis Szczepkowski
Hiacinthi Przedpełski Josephi
Łosowski Joannis Niedrowski Ma
thaei Krzywkowski Petri Rudowski
Chrisostomi Zielinski Laurentii
Sokolnicki Nicodemi Skwarski
Mathaei Lisowski Joannis Kowal
ski ad Causas suas Judiciarias
quibus omnes et singulas in Judicio
quovis vel officio Rnd Majori
minorive Subsellii Cuiuslibet
Personis et occasione quarum Inter
venientium tam et actoratu qu

reatu vertam et agitandam Bg ad Tri
ennium Integrum praesens sua Reco
gnitione praemissa firmam

Ignatius Stawski mpp

Actum in Plonsko in Terminis Com
munibus Terrestribus Plocensibus
Districtuum Plonicensis Simul
et Raciąziensis Feria Secunda
Intra Octavas Festi Sacratissi
mi Corporis Christi Domini Sci
licet die Vigesima Nona men
sis Maij Anno Ejusdem Mille
simo Septingentesimo Octuagesi
mo Celebratis

---

ex parata Copia

G. Petrus Valentinus Cini nominis
Trzaska Burgrabius Castri Cernensis
ad G. Adami Trzaska et Mariannae
Paprocka Inviceni Conjugum Legitimorum
filius Bonorum Gumowow Ptaszki ka
miennego Kmiecego et Junosze Lidzy
de Insubsistentia Decreti Judicij prae
sens Terris Plocensis Feria Quinta in Cra
stino Festi Purificationis Beatissimae
Virginis Mariae videlicet die Tertia
mensis Februarij anno praesenti
in Raciąz in Terminis Communibus
Inter se Maanae abuna et Ipsos Elinskie
parte ab altera ex Remissione Tribu
nalitia Rnum Petricoviensium gravaminose
plati ex rationibus in Trno Trnum In
ferendis et demonstrandis Subsistere
non valentis offerendo se appella
tionem

appellationem circa Decretum Expertitarum ad per Eudem non admittendum
præsentatum Manifestat Salvis de Jure
Salvando. Petrus Valentinus Mashka.

Vi Decreti hoc loco relatis extractus Actatorum Judicij Cath Cucharensis ex parte Exmi
ac Illmi Domini Comitis Gromirski
Capitanei Horæ Kreutz ac Thomæ Kovacsevich
Executionem Impetrati Sonus per Mlgos Ste
phanum Dobrowitsch de alia Hungarus cum
Thoma Jurad insignd ut ex tali appellatio

Tomata Brigitta Balovska primi dicti Tomati Jacobi Primus Secundi ac
prosecutrix voti Tomati Alberti Chovinka Civis et Incolæ Racziczene Convoc
to Absentiam Mariti Sui vi Apiæ Tomati Caroli Chovinka Civis Hujus Racziczene
Suæ Partis Mariti Fratris germani Sanguinei Pridem Post Dicta ipsa Nobilem
ac Splem Primarium Causarum Advocatum Civitatis Racziczene in
Suum verum Unum ac Splm Plantem Eligit Constituit Instituit, ac Solenni
ter Erudiat Dans et Conferens Eo Spli Plantæ Suæ Plenariam Facultatem et Omnimodam Absolutam potestatem Causas Suas Judiciarias quattuor
Omnes et Singulas vi Omnis Judicij vel Officij Regni Majestatici Minoris
ve Subsellij cum quibusvis quæ Personis et Occasione quæsitis Intervenientiarum ex Actoratu quam reatu Vertens et Agitans tuendi
defendendi promovendi procedendi Instituendi Instituti ac finalem Juris
gradum Deducendi Decreta Suscipiendi a Contrarijs molestandi
Interponendi Jurta Attentandi Executiones Urgendi Summas quas
vis Decretes decretis quibusvis Sibi Parti a quibuscunq adjudicati vel
Adjudicandas una cum Marcis levandi de levatis nec Partis quicquam
Quod si iidem persoluta non fuerint Regerendi Decretorum Extendendi Mandatum cum publicationibus Interponendi Condemnationibus Ex Pte Sui Partis
Super quovis Judicio vel Officio Sibi Obtentis et Obtinendis
Obiciendi et a loco Stando Arandi Cæteraquin Mania Verum Unum
ac Splm Plantem Concernens electo tuto tractu et Ordine paragendi
et Exequendi Promittens et Inviolabile Ratum Quid quid per dictum
Plantem Actum gestum Constitutumve fuerit pro ratho grato Firmo
ac Valido Suscepturam et si Nihilo Contradicturam fore. Quam
quidem Plantam ad triennium Integrum Duraturam roboris Suum
ac Valorem habituram vellent ac presente declarat id. Pte Do
mina Tribus promittibus fide respondebit Suis cum pactis & Aliis
Plantes si locum Sui qua Ea promovendi Causas Constituendi.

Brigitta z Balovskich Chovinka mt.

Karol Chovinka Jako Appytent mt

Illustr

Suscepta Mãalis ex prõli Compantione Tamalo Brigida de
Balvinskei primi ãlo Tamali Jacobi Primus Secundi ad presens
voli Tamali Alberti Chevinska Civis et Incola Racinzione Cossorlis
Obalbertiana Ejusq; Mantii in Asia Tamali Caroli Chevinska Civis
Ilus Racinzione Sue Maãe Mantii Fratris germani Cone Magni
ficum Hilarium Umiński Capitaneum Bibrecne Trne per ipõ Summo
Ducentorum Florene Polone in Prosecutionem Causa per ipõ cum se
Maãe cum ipso ac MM. Hieronimo Antealum Capitaneum Bibrecne
a Cajetanum Thesaurarium Jnsuõ Racinne Umińskie ac alios exposita
Juramento per se Maãe Civile Decreto Commissoriali in Denis Lella
nowo Die Vigesima Mensis Aprilis Aõ Currene Inter se Maãe ab
Una, et ipõ ac alios Parte ab Altera ptato ad Actag Judicij presene in
Bilsko in Trnis Communibus Tribus Plocene Jena Secta Subiect Die
Quinta Mensis Maij Aõ presene per Oblatam porrecto ab ipso Adjudicata
et Polis Demandata non Solutionis Exinde Ejs Decreto Contraven
tionis et pœnar Legibus Civ Sanctã Jnsuõ de quibus Superipõ
Cuernene ac inpungena Suprascripta Summa Exolutione unbe
cum prisinu ab Cao pveniene facta qua habitur in forma latar
E post Dominicam Rogationum proxima.

Brygitta z Balvinskich Chevinskowa st
Karol Chevinski Jako Assystent st

Suscapta Protestatio ex prõli Compantione Sri Bartholomaj Cywin
Mi Cone Sm Stanislaum Karwowskisne peripõ in Una Villa Secun
Pivane Commanena Loca formata qua Injusta ac illegali protun
sione per Sm Apolonium de Cywinskie Karwowska Centum Pisar et
Butentionum Sapissimis temporibus Secum Pivane Civitatis
Sibi Pivane ex Campis Bonor Cywino Domum Suam revertene
sie Publica magne cum fervore ac Clamore Obscpienis obscpa Cae
cia. Sibi Pivane absq; ulla rne Injuri lesionis Diffamationis Con
templationis Verbis Asperis honorem Obtarem ac bonar famar
denigrans affectionis Jrcalium nunquam Deuertibilium cum Suis
ma Synomimia objectionis Commixtionum Variar propallationis
Damner plurimor in Frumentis et prato Inventarum Sibi Consulto
Impulsis et alioq; Custis de vagene quotannis Illationis Circa pra
mipam Injuriam Sibi Pivane Fertilitatis Oppenene Malitis ac loci
varip Cham personis dispositibus Satisfactionis per Manitum ven.
Ejusq; Centia ac rigore nententionis nec promissor Ausuum
Belle Superacticis quorum Omnis Cuntis ad Cuncta nefaria
peragena tributionis Exinde per Omnes Metas Legis transgressio
nis ac Aliar vicentiarum et Jnvencientiar Omni Inquisitionum
genere plane facta qua habitur in forma latis E et Apolonium
de Cywinskie primi ãlo Sri Pauli Chyczewski Secundi ad presens
voli Juriam Cangen.

Bartłomiej Cywinski st

1444

Illustr Admdum Dñus Non Juratus.

Judm̃ presens. Ire Plebena in Plonsko. apud N. Magdalenam Posnińskę primo ob SSi Augustini Paprocki Secundo ob SSi Hilariani Cyminski Tertio vol ob S. Martiani Cachowski relictam Eandem Eduar. Con dispone R. Eidelicet in Pte in Tistula Superiori Manus dextrę Conapsum magnum leguminis fluendum. et Sanguine Suffusum. Item in Condylo. digitti Annulares. Manus Ejusa Conapsum. nori ad ℔ Magnum ac longum Ed Cruorem. Item in digitto Auriculari Manus Ejusa Circa. Podglum Cicatricem a Conapsu. parvam. Item in pisida sinistri Manus Ejusa Conapsa Duo Ed Cruorem. parva. tam. Subsanata. Item in Superficie. Manus Palistra Conapsa Duo Ed Cruorem. Sat Notabilia. tam Subsanata. Edit debite Conspexit pro quibus Conapsionibus Eas Oblucens. Jnsum Mathiam. Pallucki in caupari Jnaliqlj presens. Et Jntumefactt in parte

Magdalena z Posińskich Cachowskart

Susepta Mãtio ex prti Compantione P. Michaelis Truszczynski Cons. Rotalium et Succres olim SSi Josephi Cyminski mñ per ipũ Stanle Servitio Annuali Sui Maãne apud Sta P. Cyminski ipũ Maritum et Parentem Juste Diguti Quatuor Florene Pti pro Uno Ceretho Hordej a se Maãne perpodicta Maritum et Parentem modo licitato Accepto debito Ed multas tam prles quam Amicabiles Ed ipũ facta requisitiones nolle persolutionis Quin imo Dejugis Allaborationis Easide Sui Maãne Jnjuriationis de Cujus Juste Diguti Quatuor Florene Pti Jndicatione facta qua dabitur in forma latior

Michał Truszczynski st

Susepta. Protestatio ex prti Compantione. SSi Josephi Swięcicki Suo et Sue Eve Pakoszka primo ob SSi Hilarij Grabecki Secundi ad presens vota Comtis Sue mñ Cone PP. Laurentium. et Catharinam. Nadratowska Jniciam Conjgis Parentes. et Joannem Tilium. Grabecki mñ per ipũ et quia Jpsa dicta Sua Grabecki Tilium. in Uno Villa. Secum Pvane et Absens Pretl Commanere Spante pti Cone se Pvane injusto Odio et Rancore Sui Pvane multis in locis variis Coram Personis irrigui nulla habita rñ Cautione dissolutionis Contentiosę Jnjuriationis, Verbis Asperis honorem Nilarem ac bonam famam denigrare Affectionis Jnimicalium nunquam Deduxerit Objectionis Comminationum Variarum Propallationis per Parentes vers. Domus Sui Pvane magne cum scandalo ac Clamore aliquos Supercivasionis Supercivadentes nulla habita ptinuisse Jnfestationis Aggravationis Oppressionis Conapsionis Cujusnum qua liet Rem Sint Obvecta Jnquisitione tamen precedente inflictaneis Jnterime re ac Pecuis Sufferre cum Sua Tilii Appromissionis Subditos Suos in Oppressionem Sui Pvane Subordinationis per Subordinatos aliquos respectu paxilla Conapsionis, Conapsionum Sat Notabilium Jnflictionis Gravis ac dictarum multi Causa extitionis, Stantes Eos Oppressure Gratos Parentum in majorem Conapsionem Sui Pvane Ejus Subditos adventionis per adventos Junctis viribus Similiter tractationis ac vita privare. ni se Suis modis Salvasset Conationis Insidiari in vitam Sui Pvane Sepissimis temporibus Jniationis Jamata Sui Pvane nulla ex rte Jnfestationis Aggravationis, Conapsionis ac aliarum injuriarum et varia veri exhibitas Omni Jnquisitione genere plenam perpendat peractionis Easide per omnes Metas Plagis transgressiones et panas Pene tractionis de quibus Super ipũ Jnquisitio facta qua dabitur in forma latior.

Josef Swięcicki st

Suscepta Maãtio ex pñti Compantione. Pñs Casimiri Bagiński et Ma
gdalena Pochocka. Partium. ch Bonis Pochocine. Cyprus Sti Florendipe. Jnsuer
Conjugũm et quos Comtis vi Assis Spdicti Sui Manti Come, Pmi Antonium Stanko
uski dicti Perona. mẽ peripe Agris vi Spdicti Bonis Pochocine. Sti Sue Maãe Comtis
hoꝛedũ vi Summa. Duoꝛquagenta Hunare Tyne Polone per obl Pmi Valen
tinum Pochocki Sue Maãe Comtis Parentem ipsi Contracta per se vero Ma
nifestare Mantium realiter exulata. Obligatis Sub Multas Sue Maãe regui
sitione nolle Condescensionis quiminus Usus fructus ac proventus Bide
lite perceptionis Jnsuper vi alio loco. Agꝛi dicti Lipie Sue Maãe Comtis
hoꝛedũ et per suos Maãe post Subscuta Spdicti Parentis falta pausse
pespi, Dñs Pulcꝛos quosquidem per Duos Spdicti Pine Consensu Sue Maãe
mfunda nocte. Aucha Sua Pnseminationis et Usus sue Gine velle appro
priationis Eoꝛde Sue Maãe vi jurisdictionis de vijcingenda rum Pollu de
Spdictis Agꝛis per Suos maãe exempti Condescensione verum etiam et restitu
tione. appropriati una cum dano de peraptis proventibus Catallo facto que
dabitur vi forma latoꝛis Wawrzyn Bagiński

Magdalena z Pochockich Bagińska xt

Suscepta Protestatio ex pñti Compantione Pñi Antonij Trembinski Sue et Pnese
Mariannæ Dzierzanowska Comtis Sue mẽ Come, Pmi Joannem Lukowski radio
ne peripe vi Una Villa Secum Pvãne Commanente Spdicti Come se Pvãne
injustis Odio et Rancore Sui Pvãne Vestes Suas. ex re pur alb vi premissis Vesti
bus ipsi Accommodatis et [illegible] per Eum vlb Maãe restitutis Maculas referentis
inique lesionis diffamationis Contemptuationis verbis probrantibus. ac bona
fame tum honoꝛi Nobilari Nouis affectionis Oppressionis Coactionis Obsangui nola
lium Concussionum vi Obductione vi seu Pretensis Pretificat Jnstitionis Communicationum
Variar Appellationis Non Contentane se premissis Violentijs quibusmo Cadem
questidẽ Augere et Comulare Conando Domus Sui Pvãne Magne aum
fetuꝛe ac Clamare Superinvasionis, Superinvadere, cum Sui Pvane
Absone Comte Rixarum et Contentionum Suspensionis excitationis Suij Pvãne
Domum Suam Vicinam nulla habita pterisione Jnfestationis Aggravatio
nis Oppressionis Comassionis pus genibus ac pedibus Concul
cationis vestium dilaceꝛationis Crinium Capitis evulsionis ac ceteris
mi se Suis modis Salvaspe Omnimo Conationis Comminationum Variar
propallationis deq quibus Saltationis Canis Subvãne propij nulla
ex ratione Jnterfectionis Jnterfectij, nullo modo velle benificationis Equo
Sui Pvane prima pur Explosionem Ex Bombarda. Ad postam Canem. Plo
bo minent Jenire presumptionis exende Metar legis transgressionis ac
Aliar violentiar et Injuriar facta quæ dabitur vi forma latoꝛis. in veri
fication premissa Concussionis Jo Pvãne Comministravit Judicio prene
Comassiones Suas videlicet vi Naso derasionem Cutis magnam, lesiam
Ad Cruorem. Item vi genna sanij partis Sinistre Derasiones Cutis
vi Numero Undecem ad Cruorem. Dexꝛe et quos Quinque Sal notabiles
Jam Autem Sex Parvas Subsapal quas Judex praseus vidit Et debita Con
spexit pro quibus Jo Pnt Antonius Trembinski Spdictus Pmi Sulkowski Jmad
pavit Jmdalpatq prosecutus Quæ quinq Florene Polone a se Pvãne percipi mu
lus Concordat nolle persistentiq Antonij Trembinski xt

Item prasens Inre Plocense in Plonsko Ad Oblationem Prowe Eve Sutko
wska prima ad Sti Hilarij Grzebecki Secundi ad prasens voti Sti Josephi Sin
cidit Consortis Regestrum Rerum Mobilium ac Inventarios Facis Confecti ad
Hilarij Grzebecki Offerente primo Marito de relictorum Conscriptam &
reproducendam ac Actitandam Actoqui prasente Impetrante Suscepit in Tenore
Sequente Zegestor wszystkich rzeczy ruchomych y nieruchomych Tadeusz
Zawiszow y Inwentarza mianowanie Ewe Sutkowskiey pierwszego meza
Imes P Hylarego Grzebeckiego Ateraz powtornego Imes P Josefa Sutkie
giego Malzonka pozwyz rzeczonym Panu Grzebeckim przytaczanych Dia 26ta
Mensis Maij A 1800mo ad Spisany Inwentarz wygatty Ame Wolow
para robotnych. Starych siedem maiacy lat 14. Drugi lat 10. Krowy trzy
Dwie z Cielatami trzecia Jalowa Jalowka iedna, trzeciacka, Koni para
to iest Klaczow, iedna ze Zrebieniem, Druga bez Zrebienia, ktora Sme
dalam. za Zlotych 43, Tych pieniedzy oddalam Dluga niebarzyska
Meza mego. Pana Janowi Nadratowskiemu Cerwony Zloty iden zwite
Owcatam na Wyplacenie Laski Pana Adamowi Krasnowskiemu.
Pozostala nadowczas niebarzyska meza Mego Ktie Sukni trzy to
iest Wegmakow Dwo Sukni Dwadziatkowy y Spodnia iedna po Ktoralatka
4te Kunow pieczm 5to Sukni Zupan 4 Francuskiego Sukna Stary
ia nowowany Drugi Empanaryinego Sukna takze zly Ktorem Synowa
Woyciechowi Obydwa Kozulaty mianuie Czapek Dwie iedna z Czarnym
Barankiem Wiench Uniey z Sukna Stalowego mechrzona Dolna
Druga z Biatym barankiem. Wiench u nasy Spodnatowy z Sukna Ordy
naryinego Stara, Spodnia iedna Stara, Zeddzieranata bez pasków
w Szapę Oprawna. 6to Stolki Drewniane. Kto da iedna Nowa do
Kapusty Druga stara trzecia Mata stara. Wszystkie trzy Dembowe.
Drybudzikow trzy Sosnowych ieden Nowy dwa Stare. Stol Stary Ane
wy Stolarski, robotap ktory podczas pogoreli Spalił sie Spizarnia
z magazynami Stara ktore takze Spalita sie Kolbata Czyli Lozg z Staremi
Kremieniami z pustiakami y Szczypcami zelaznemi ktory sie pod
czas pogoreli Spalił. Woz Boczy ieden, przednie Kota Nowe iuscze nieskoń
czone, Poslednie zas Stare Nowsang, Sagwie do Wagi Dwie Zelazne
Ze dziema Rusami, Rzepow Starych Od Kol trzy, Kolkow takze Starych
cztery, Lancuszek do Uprzezicy, Siekierka iedna, Czekica iedna, Siej
dwie trzy iedey Sary a dwa Male Rydel Siekiera Mnywy Pluzyca
z Zelazami niecelemi Kadto z Nawrnikiem. Kada ze Kalarza Rzezak
do Siecki Kosa trawna, Grabana, Sierpow Starych trzy Obr. Dwie za
do Chleba pieczenia. Kierzenka do Masta. robienia iedna dobra, Dru
ga Stara na Maslo zdatna, Kopanick trzy iedna wielka a dwie male
Tok Osiowany dobry Tokow Starych Spruchniatych trzy a Zwarty
u Kypla na Maslo zdatny Kludeczkow matych Dwie Starych, Rzek
do piwa iedey, Baryekow do Gonatki Dwie Butelkow Matych dwie
Czarka iedna, Garnkow Starych Kilka prostych Misek Dwie, iedna Po
liwana a Druga prosta Lyrek Cztery Drewnianych, Stolow para z Pozo
zami Cebrzykow do Wymania Kuny Dwie Stare, Stomianek Dobrych
Dwie, Starych takze Dwie Bredniow, Stomianecek Matych bredniow
Dwie, Starych takze Dwie
& Marinog ipsius ac Marili Pijs Subscripta

Stary

Pary Młodek Do Żarn metanany Żarna. z Łabami Staremi Wne
rzędem Żelaznych Stępa. ze Szperem Wybita Stara. Komów do Obrazów
Drewnianych. Dwoje Polarska robota Stare, Jaszka, Cyber Stary Sto
pek Pretak y Sito Stare. Warsztat do robienia Płotna Worków
Starych 4. Gno Zboża Co się Zostało Grochu Miary Stary Kaweckie
Cwierć iedna Prosa także Cwierć Edna. Jasiewy Żyta Zagonów Ozimnych
12½ Jęczmienia Zagonów także Ozimków 8½. Grochu Jarych 30.
Jarki Jarych 15 Prosa Zagonów Ozimnych 12. Owsa z Nasobrzyn Pry
siewkami Jarych 16 Tatarki Jarych 10. Grochu Zagonów 14 Ogrodach
15 Lnu Zagonów trzy Konopi Kawałków 7 z tego zaś Siewu Powłok
wiat przyszłych Żyta Zagonów Pułm. Jęczmienia Zagonów także Pułm
Owsa Jarych 4. Hreczki Drobne od Zboża Wrzenia. Deski do Płoty, Widel Dwo
ie od Naumu Obok do Pilikory Owsika. Siroska od Czeszania pręgy
wa wieksza iedna, Druga mnieysza Stara, Brzeg przeiów z Ktorych Dwo
ie Wymarło Ewa z Sułkowskich Suręgicka reszte trzymana Jan
Suręgicki Maż y Asystent reszta trzymana Post Cujus quia praviserti
Legestri ex Acta praetera Ingressatoriem Ea Ewa de Sułkowskie
Suręgicka pretor ex Assia Sroski Suis praedicti Joannis Suręgicki Cesar
Judicio praesens pretor Comparens. Super Realem Suprascripti Lege
stri Conscriptionem. Juramentum Corporale ad Imaginem Crucifixi Xti
Dni Observata debita praestando Juratus Solennitate flexis genibus et
Appositis ex Crucem Duobus Digitis ex Eam rotham put regestrum.
Ipsius realiter Conscripsit et Nihil detrepiam ex praejudicium Suorum ob
Manti Sui Celauit ex sua Juratij praesens praestitit et fecit Deo et San
da Jesu Christi Passione. Ita ipsam ex promissis Adjicione Originale
vero. Episos Regestri Ea Offerens pria Juratij Sui quietatione Denue.
Ad se recapit. Manti Sui

Ewa z Sułkowskich Suręgicka st

Jan Suręgicki Maż y Asystent. st

Judmi praesens Terrestre Plocense ad Obtationem. Pnsa Marianna
Lutomirska. primi ab Pri Joannis Cywinski Secundi ad praesens vero
Pri Andrea Siwicki. Contio Regestrum Rerum Mobium ac Inventarior.
Satis ab Praedicti Joannis Cywinski Offerene prioris Manti dereliche
Conscripti Manuq ipi Subscriptum reproducene ad Adicana Adicq
praesens Ingressana Suscepit ex Tenore Sequene Regestr per totalych.
rzeczy tak ruchomych iako y nieruchomych po Swiętey pamięci P. Janie
Cywinskim Mężu Moim Smiernie Imie Panią Maryanne Lutomirską teyże
Swiętey pamięci P. Cywinskiego pozostałą Wdowę Stolu Pańskiego p.
1770. Dnia 27 Miesiąca Lutego. Sprawiedliwie Spisany Zboże Imo.
Zostało się Żyta Płonskiey miary Kwarcy ieden y Pół Które na Expens tak
Dla Dzieci iako y dla siebie Obrałam. Zboża Jęczmienia Płonskiey miary
Kwarcy Dwa, Ktorym Wyiata Dla Brewiey Jarey Wiertel Jeden. y ten wyia
tam. Dla Grochu Półwiertla. y ten Wyiatam. Dla Owsa Kwarcy ieden y ten
także Wyiatam. Dla Jarki Półwiertla Płonskiey także miary y ten Wy
iatam. Imo. Prosa Wiertel Jeden. Dla Dzieci y moy Expens wypuściło
watam. Dla Jasiewa. Żyta Zostało się Zagonów Dwadzieścia. Inwentarz

Imo

Primo Roku rostało sie my Zdo Woiec Dwudziesek Jeden. Tertio Setkowek Dwudziesek Dwie, Alo Klaui Curie Jedna ma lat pięć Druga Dwanaście Kur Dziesięć. Statki Gospodarskie Ame Poturce Stare Jedno Pszenice Ale Okrute Secundo Pszyca. Stara z Zelazami Staremi Jedna Stow Siekiere do Siekania Jeden Alo Siekiera Jedna, Sierpów Dwa Stó Kosa do Kapusty Jedna. Maryanna z Lutomierskich Gyuscistka rzekła Gry mana, Post Quos quia Mandati Regestri in Acta presentia Ingrossanen Cao Pnea Maryanna Lutomierska primo ab Onori Joannis Gyuzinski Secun Di ad presens citi Sri Andrea Pesicki Consen. in Appia Spdte Sui Mariti Coram Judicio presens pfter Comparens. Super reatem Supprascripti Re gestri Conscriptionem. Juramentum Corporale Ad ingressum Crucifixi Xsti Domini observata debita Ppetana Juxta Solemnitate flexis genibus et Appositis in Crucem Duobus Digitis in Eam Juxti Rithum mo et Rege Arum profatis realiter Conscripsit et Nihil quidquam in prejudicium Cuius? Ab pallegati S Joannis Gyuzinski Mariti Sui Celauit In facie Judicij pre sens prestitit et fecit Deo et Sancta Jesu Christi passione Ita Ppetan. in manibus adjuvane Originale vero Ejusd Regestri Cao offerens Ppria Judicij Sui quietatione denuo Ad se recepit

Maryanna z Lutomierskich Pesicka.

Andrey Pesicki Maz y Ręką swą

Nr? S Joannes Lowiński Pro et Pri Simonis Kowiecki Fratris Sui germani Naturalneris prę Cujus ratihabitione pacem Cauet et se Juxta mę Samus pfter Pri Snallem Plentiam in Personas Pri Adami Matkow ski Ejusdm Mis Laszynski, Pauli Zettowski Mathej Angielowski Ejusdm Mis Lisowski, Joannis Szczepkowski Ejusdm Mis Niedzwiedzki Niemi thi Przedpełski Caroli et Stanisłaj Janowskich Amicorum Zielinski Jo sephi et Feliciani Lempickie Melchioris Miecznynski Petri Rudowski Jo sephi Pepłowski Ejusdm Mis Lisowski Pauli Sułkowski Matkie Mazowie thi Ejusdm Mis Starzeńgki ad Causas Suas et Absene Fratris Judicia mas gnaller Omnes et Singulas in Omni Judicio vel Officio Rni Magstis Ministrisue Subditij cum quibuscunque Personis et Occasione quarlis Interuenientibus tam ex Actoratu quam reatu vertens et agitana Ad triennium Integrum prene Sua Resignatione ppria semane Actatorem Trium Absene Susceptans.

Jan Kosiecki mpp.

Ja martinus machrzyński Sno et G. agnethis Gawińska Conserti Sue nomine obviando Fortune Sue Integritati mandati est in et adversus Jmoros martinum Karnowski et Catharinam machrzyńską Sig mąż et absene Con sortis Jmenum et filiam alias Invicem Conjuges Ad in eo quia de mandi cum absene Consortis Sue G. alberti Chy G. mgfi Adalme machrzińska filia Sua G. alberti Chy ezkowski Consorti in deportationem Onerum Fortunam

ejusq. J. Chyczewski magno pere gravaq. Summam
mille Gyphle Pol. ex Parata Pecunia deponi Pa
ternis et maternis avitiq. arbitrii arbitrium per optime in Se
timum Fortunarum suarum totalem aequisi aliosq. Filios
et Filias similiter portione pro ut Quisq. Phycere
ex his tributa intercipi contentare non valeb
nullamq. Dotem p. Consortem absenq. J. Starzow
skiq. matrem adhuncq. levavent Intentionisq. Nu
ptiali in terse mutuq. ob absenq. Consortem
ab una et eosd. Gnosos Starzowskie Partes ab
alteru in Vilkowo die 29. Februarij Anno
1775to Confecta non plus quam decem Flo
renos ad excedenq. ejusq. Gnosis Starzowskium
assignaverit et similiter ex Parata Pecunia con
Dotem summam persolverit impossibilisq. tribu
tionis plus ultra assignata Ejusq. J. Starzowskia
Dotem exitii Pro Omnibus Omnem Se cum
absenq. Consorte per eosd. JJ. Starzowskie
ex his et aliis rationibus indebite Procura
gravato iterum atq. iterum mutuq. esse
rendere libenter sit et in quantum de con
stituenda fortuna sue major Portio altera
assignet Supranuncupata intentiosa nuptiali
Dotem augmenti exclusa.

Marcin Machciński m.p.

Videatur hoc loco Copia Manifestationis ex parte Illustris Admodum Perill. Josephi Czachorowski Praepositi Rayskowiensis Forbium in Domino Krusewica Sui haeredis Comes Simonis Franciscum Czachorowski Fratrem Suum germanum de promptitudine Condescensionis de Portibus Bonorum Krusewica S. Casimiri Czachowski Sui Maanes et ipsi fratris germani haeredis et quasi Rentam Ejusdem fratris Despur in se Maanes ergo ipsi Jure naturae devolut Copia levatione. Summae Obligantes Hereditatis in acquisitionem harta Portium pene Maanes Inter Eodem memorati fratrem Suum Capitaneum et quae extat in praedictis Tabellionis Acta.

X. Jozef Czachorowski P.K. m.p.

Actum in Plonsku in Terminis Communibus Tribus Plenum Districtuum Plonskiense, Simal et Raciaziense, Feria Tertia pro tra Octavas Festi Sacratissimi Corporis Christi Domini prox Publicet Dei Indictionis Mensis Maij Anno Ejusdem 1780mo. Celebrati

Suscepta Maatio Ex pti Comparitione Illustris admodum Rendi Adami Kukowski Praepositi Gurensis Conc Gnm Mathiam Rakowski ratione per ipsum Equi cum ephiphio et frenificio Suj macanae proprij honesti Melchiori Brudzki Ecclesiae Praefatae Gurensis organario cum citatione ex officio Consistoriali Plocensi emanata ad ipsum per se macanae misso sine ulla ratione interceptionis ejusque equi cum ephiphio et frenificio ad multas requisitiones ~~nolle extraditionis~~ ~~de extraditione~~ itaque praemissi ~~equi una~~ ac officiosum arctum nolle extraditionis nonnisi tum.

Suscepta manifestatio ex Personali Comparitio Illustris admodum Rendi Adami Kukowski Praepositi Gurensis Suo et honesti Melchioris Brudzki praefatae Ecclesiae Gurensis organarij Conc Gnorum Mathiam Rakowski ratione per ipsum equi cum ephiphio et frenificio Suj macanae per illustris admodum Rendi Kukowski proprij honesti Melchiori Brudzki organario cum citatione ex officio Consistoriali Generali Plocensi emanata ad ipsum per se macanae misso sine ulla ratione interceptionis praelatique honesti Brudzki organarij diffamationis postpositionis oppressionis ejusdemque equi cum ephiphio et frenificio tam ad multas Suj macanae requisitiones quam ad officiosum arctum nolle extraditionis extrade Conc Leges Regni processionis poenasque in se tractionis de extraditione itaque praemissi equi una cum ephiphio et frenificio impingendisque super ipsum poenis facta quae de bilibus informatio et hic in Continenti m. R. G. P. Joannes Maychrowicz de Rostkowo authenticus et Jurato Palam recognovit Quia ipsum habitis Suum nobilibus Antonio Zakrocki et Thoma Rybicki gratia evidentioris testimonij sibi adhibitis ex Requisitione officiosa Illustris

admodum Rendi adami Kukowski Praepositi Guren
sis fuit in Bonis Starzewko Die hesterna
actum hunc praecedente et ibidem Condescendendo
apud G. mathiam Rakowski equum cum ephi
phio et frenisio requirendo proprium per ipsum
Eundem G. Rakowski interceptum arctavit et
de extraditione praefati equi cum Ephiphio et
frenisio quae non est subsecuta ideo de de
tentione ad decisionem instituendo Causae mo
nuit de quo praesens Jus ministerialis fuit re
lationem

X Adam Kukowski P. G.
mpp

---

mRG P. Joannes maychrowicz de Kostkowo authore
et Jurat Palam recognovit Quia ipse habitis Se
cum Nobilibus Joanne Korzybski et adamo Si
korski gratia evidentioris testimonij sibi adhi
bitis ~~[illegible]~~ ex
Requisitione officiosa Illustris admodum Rendi adami
Kukowski Praepositi Gurensis fuit hic in Plon
sko in Platea Judaica Die hodierna in acta
Contenta et ibidem Condescendendo apud Infide
les Jacek Zielkowicz majorem Chaymowicz
et Lemek Judaeos Plonscenos summos G. Ma
thiae Rakowski proprias per praefatos Judaeos
Plonscenos ab ipso mutuo Concreditas are
stavit et ad decisionem instituendo Causae
cum praefato G. mathia Rakowski ad Ju
dicium Castrense Plocense ex Parte requirendo
instituendo ~~[illegible]~~ ex Rationibus in ter
mino termini inferendo monuit, de quo
praesens Jus ministerialis fuit relationem
x ad detentionem praefatarum ~~[illegible]~~ summarum

Videtur hoc loco manifestatio ex Personali Compa
ritione Illustris admodum Rendi Josephi Czachorowski
Curati Kraykoviensis Conc. Jnobum Franciscum
Czachorowski Fratrem suum germanum ratione

ratione per ipso Summe viginti duasque cum
suis gravaminibus in emendationem ejusdem Ci
vitatis existentis Regis Bonnsforiensis per
se mihi ex ea ex aliunde Quotannis
ipso Datis non solutionis ejusdem systema cum
omnis hungaricalis valeat per ipso esse mihi
per ipso Civitate accepto nolle vitationis
tam presentis indebite sui mihi per ipso eg ni
valionis grauit Regia extat ne prodantes.
X: Josef Zachorowski D.K. m.p.

Suscepta Protestatione personali compositione Gno
Joannis Kanyeski Loci m. Petrum de Leg
Locali Ensiferum Ranizsiense ratione pertinis
advenisse ad Domum Famati Georgii de Rivis
ranizsiense ubi suus Protestans causa sui negoti
tatis exhibuit sui Proane Successionis postponi
tionis de honoratione opposicionis quampluribus

N.S. Suaptâ Protestatione pro ut Compositione Suâ: Antonius Skanynski
Ranarum Skanyno Priscki et Alex Haeredis Suo et Suâ Sororis
Skanynski Fratris Sui germani Cons. D. Cohaeredis nre Cone Suae
raforr Adamum Rei altercis mihi Patientem Cajetanum et Egidium
Filios Majoriserty Bonor Skanynski quorum modo Possessores rne per
ipsos et quos Titulo pacta vi Vicinitate Seum Proane et Alosne
Fratre Commanendo, et concepto Impeto Odio et rancore Sui
Fratre Commanendo, et concepto Impeto Odio et rancore Sui
Proane et alosne fratris. cum bombardis Superinvasionis Super
invadendo, non Solum tunc temporis, verum etiam Italys tem
poribus multos vi locis variis veram personis Iniqui losionis
diffamationis Contemptuationis Verbis Asperis honorem Pos
litarem ac bonam famam denigrare affectantis, Commina
tionum variar appellationis Agros vi Corpore graviter Bonor
Cons. Skanyno Sibi perse Proane et Alosne fratrem pacifice ab Illo
possessorum. Indebite appropriationis, et Cons. Coartationis metar
Suprascripti Agros. Illi Proane haeredis ab Agris ipsi distinguendo
et dirudendo Discoartationis Fratrum Sui Proane et Alosne haeredis
Fratris Ad Confalcastrum Seum pertitis vulgo Listami Obligna
tionis Obsignatorum vi et violenter vi possessionem Suar
apprehensionis Coartationis Inventarior Sui Proane et Alosne
Fratris ppriis ex Campis et pratis herbe Bonor haeredis nulla
ex rata ac Sirestam abactionis ubertate fame et laboribus longo
tempore interstitio macerationis et Cons. ad mallas Sui Proane
et Alosne Fratris humillimas expostulationes Exforestare pecte
Suna cum Mane Adamum Skinyecki haeredem et.

Tunis

neglectionis Famulos Sui Pvane et Abscne Fratris in Podlis Campis Circa Custodiam Inventaria Proventus Infestationis Oppressionis Curadere ac Inteniere ni ut Salva Salvaspent Omnino Fratris Sui Pvane et Abscne Fratris Circa premissas Injurias ac Oppontene desquibus Satisfactionis, ac Reversis Sufferre appmnis visionis Eaunde Omnes Metas Legis transgressionis ac panas si ne tra Actionis de quibus Supes ipi progatus de decernendo restitutione Eorum agros una cum deinde de peractis pcentibus Calculo facta quod dabitur in forma Iuris & alij Actus victoriarum et Oppressionum Omni Inquisitione nec gnere probandis peractionis per Parentem vcm Eorum Assumum Podicis filijs nolle ut supera tionis quinimo Omnis licentia Ad peragendas sibi Pvane et Abscne Fratri Injurias ac Violentias Inbationes

Antoni Skarzynski mp

Suscepta Mãdato ex pti Compartione Snecis Valentini Radwanski ols Casimiri et Adami Sikerski ols Pauli cum ols Sõa Mananna Radwanska procreati Filiis ols vcm Snecis Barbara Radwanska primi ols Snõi Casimiri Kowalski Secundi voti ols Sti Martini Karwousk. Centis Stenlites de hac luce decessa Fratrini et Sororini Suis et quos Suas Radwanski Snecis Hieronis Radwanska Virginis Innupta Sororis Sue germane Snecis quoqüe Sikerski Snis Joannis et Laurentij Sikerskich Fratrum Suor germanor Nepotes Cognis Albertum Karwousk Sobium ut Bonis Kowalski Sibi hactenus mãper ps Summa Ducentorum Tymphorum Pols ex Summa Majori Ordinis Centorum Tymphorum Polonicorum Actis Cracis Plurcne Sabbo Ante Sm Sancti Martini Pontificis et Confessoris 1744to Als per ols Sm Casimiri Kowalski memorata Snecis Barbara Radwanska Conserti Sue Unice Sors Mãdato et Absentia Fratrum et Amnis Amitte Stenlites vita functa concessione do Simplicis debiti Inscripta provenire post Stenlem ad dicta Amitte Decessum ut ex Mãdato et Absentia Fratres et Sororem Jure Successivo devolutas ad Mattas tam prius quam Amicabiles Ad ps facta requisitiones nolle persolutionis nec morarum ab Eas Summa pervenire velle pensitationis Eaunde Sedmacine et Absentia Fratrum et Sororis Injuriationis de vindicatione Stag premissa Summa una cum omnis visione facta quod dabitur in forma Iuris & cis Partibus Bonorum Kowal.

Walentij Radwanski mp
Adam Sikerski mp

Susceptã Protestatis ex pti Compartione Snecis Joannis Srzebecki Sui et Sor Laurentij et Catharinæ de Nadratowskie Srzebeckich Fratrum Consanguineorum Parentum et Sõr Alberti et Pauli Wisniewski de Sobiebus Bonor Legatis Tutoris et Pauli Agretis Suor nne Cognis D. Josephum Swiegicki et Evam Sulkowska primi ols Sti Hilarij Srzebecki Sui Mãdato Patrui Secundi ad presens voti Fratrem Consanguineum Virginem Innuptam Fratrem et Sororem inter se germanos Srzebeckie Pinignum et Pinignam Filium ac Filiam Sui vcm Mãdato Fratrem

et Sororem

et Seniorem Patruelem. mñe per ipsos in Una Villa Secum Pvañe et
Absente Parentibus. Commanendo preceptis quos iniuste Deus eruan
cere. Domum Sui Pvañe et Absentium Parentum ppria magna cum seruo
re ac Clamore Sepissimis temporibus. Supercivasionis Superciuadeua
in presentia. vana Conditionis hominum aliquoties Inique Iocosis
diffamationis Verbis Asperis honorem Nobilitatem ac bonam famam
denigrare affectionis Invocationis nunquam deducena cum Summa Igne
minia Obiectionis Communationum Varias ppallationis de ei alio
tempore. per Manitum et Victrinum. pdicti P. Laurentijus Srebekli Sui Pa
testanis Patruelis ei gratis ipsis Bonis Legatis hereditis proventi nulla ea mñe
Infestationis Aggravationis pr petitos Acceptionis et vitarum ptrudere
Conationis disgustibus Satisfationis Sepedicti Sñi Alberti de Ipmisis bonis
Subditi tam ad memorata Parentes. quam ipsi Fratres patruelis Spectane
nulla habita pretermissione Infestationis Oppressionis Coercitionis Cari
bus Sui Conscitationis per Conscitatos. Ejus Subditi mortionis graues
ac diuturni Morbi Causa extitionis Laborosi quoqui Pauli Medicastini
Equum ex Tramontis ipsi ipsis expellere Spegrare baculo Coercitionis
Coercitionum quo licet non Sint Etiamsi Inquisitione tamen
probabuntur visitationis vitaq. privare approximitionis Sepium Cera
ri Campis Magergs Frumentis Varijs Conseminatis Colocare pegla
tionis Volatium Domesticar Sui Pvañe Parentum ppria nullis
vi Damnis Interpretationis ac aliar plurimar violentiar ac Injuria.
Omni Inquisitionum genere deducena peractionis Exinde per Omnes.
Melar legis transgressionis Spenar. legibus Sñi Statuti in a tractu
ris de quibus Superipsi Spogana Iata quae dabitur in forma latiet.

Jan. Srebekli rt

Suscepta Protestatio ex pte Compartione. P. Laurentij Iglenicki Sui et Gnosa
Catharina primi de Gnos. Thoma Rybicki Secundi ad presens voti Comitis
et Spannis atq. Brigitta tum Pbarbella Fratrissa Seniorum inter se germa
nor Iglenickich. Filij et Filiarum Sui nomine Cone Gnosa
Josephum Srzebekli et Brigitta Szczypiorka Joriam Comparte mñe per
ipsos Una Villa. Secum Pvañe Commanendo preceptis iniusto Deo
et ranare. Sui Pvañes et absens Comitis Filij et Filiar nulla ea ra
tione malitiosus varijs Coram personis Inique Iocosis diffa
mationis pestpositionis verbis Asperis honorem Nobilitatem ac
bonam famam denigrare Sepissimis temporibus affectionis Comm
nationum Variar ppallationis Invocationis et nunquam Deducti
lium cum Summa Ignominia alar Obiectionis Pedem. Meliagnidibus
Sui Pvañe propijs nullis vi Damnis Interpretationis Earum vi Vitricas
Invectionis per Sua quoq. Remyboki ac Sosicki violentiar ac vi per
Suam Pvañe membrar P. Srzebekli peracta qua nunquam
probabuntur cum multis varia Conditionis hominibus. Sepissime.
Ut Divulgationis et Sibi Pvañe ac absens Comitis Indebite Impu
tationis per iosqui honoris detractationis Exinde per Omnes Melar
legis transgressionis ac aliar violentiar et vicinventiar
facta quae dabitur in forma latiet P. Urbanum. Remyboki et Jacobum
Sosicki P. et quia P. Srzebekli

Wawrzeniec Iglenicki rt

Ex Parata Copia

Ad Judiū Actaqui præsente Trna Plocens in Plonsko prædēr vēnerāt
Illmus Admodum Rdus Ignatius Matowiesski Decanus Raciążiens &c
positus Drobinen in et adversus Sm Ducem Casimi Bursgrabium
Crenē Circhane Manifestatus est Dō Ex Eo Quia ipse Licet S. Perbelle Se
venit, Suum Mānē per Infidelem Janus Wolkowicz Musak Januarii Jakob Wolkowicz
Judeos et mercatores Drobinens ad explanand Documenta per Eos Judeos
Circa fundatam per ipsū in Domo Dicti Infidelis Janus prima Jurisdictionem
reperita adūcisse. Et Eos impetratum et Eos Documenta Gr hanc
Causa Inqua ad instantaneam traditionem non Solū præallegato
Domus verum etiam et ros Dicti Judaei Sp̄ias ipse Contulerit voluit
ēplicare Conatum esse Infidelem mandā Suprascriptos Documentos
per Suprafatos Infideles reposita per le Mānē Explanati ab ipso Offi
cio Cancellariali Seu potius ipso Remissionem ad Promissa Bona ad
Judicia Tribunalia Rēi Petriconiens Affectasse, ac nihil Mali tunc
temporis persequisse, attamen necessitatē quia ex ratione alī Cujus molim.
se Manifestat Mānē Sua lesiva Cham Actis præsentib Die 24ta
Mensis Maij Aō præsenti per ipsū Comparē Mānē facta. Irrealibus ac
nunquam Redimibilibus repleta punctis Fidelibile Circumsonsit Sta
tum Spiritualem ac honorem Intaminatū denigrant, ac in Causam
cum Missa Scotkowska. Thesaurarissa Bracłaviens Bonor Drobin Pfe
stice alīq alijs per ipsū Fidelibile Incalpatis Involver Constituit Quare
Suus Mānē Actoria non Solum Torturia Sua Integritati ac honoris
Fidemitati de Infidelibile Sui vera ac in frustraneas Litis expensas
Inductione. nec non Supra de Actu Curata Mānis lesiva ex his ac
Actis eliminatione. tum Integra Superipsū rēi Omnis
um Recabilis panis Iterum alīq Iterum quam Solennissime
Maalar. Offerrens Se virtute Suprascriptar ad Omnium insto
Competens Jure adur Jure Salva Ejus Mānis Augendi mi
nuendi aut in Amplum Copia Se opus fuerit ad Acta quavis Cor
rigend plene in robore Reservata alīq præmissis dicta facultate
& nec non in frustraneas Litis Expensas Inducere.

Ignatius Matowiesski Decanus Raciąz &c
Plurateus in Drobin m.p.

Actum in Plonsko in Terminis Communibus Tribus Pla
citibus Districtuum Plonscens Simul et Raciążiens
Feria Quinta in Octava Festi Sacratissimi Corporis Xti
Domini Subiect Die prima Mensis Junij Aō Ejusd 1780
Celebratis.

Videatur hoc loco Relatio Extradita Cuīus pro Judiciis Ordinariis
pilibus Tribunali Regni Petriconiens Ex Parte S. Petri Znagki Burgra
Crenē Cernens Contra Mficum Sabinum Karwowicki Judicem Joan
nem Sumowski Subjudicem Franciscum Cwilkowski Notarium Fres
Plocens alīq PP Plonskie per M.R.P. Brunonem Paulum Rupecki de
Niedarzyno Authorem et Juratum recognit pro ut Copia extat in
productis

Iadem praesens. Imć Pleczne zii Plawsko. apud P. Felicianum Dzierzanowski vulnus in Humero Sinistro magnum longum ad cruorem. in lucem factum. circa Festum Sanctae Crucis Exaltationis. Item in Eodem Humero. Derasionem Cutis unius. Set notabilem longam ad Cruorem. cum Subsanie. Item in alio loco. in Capula Sinistra ex Sistula Superiori manus Sinistrae derasiones binas Similes. inflictas debite Conspexit. ex quibus Vulnere ac Concussionibus. Jac. Obducens P. Antonium Porębski et Laurentium Albertum. Iamatum Pucinski Mstis Petri Seu Alterius nunc Lielinski Capitani Artilleriae Sacrae Regiae Majestatis Pedisequum. Inculpatos Inculpatasque praesente cum Protestatione ex parte Compassione. Eiusdem P. Felicianum Dzierzanowski Obducente alio P. Valentino Dzierzanowski. Iratum vitrico et germano P. Comes MM Petrum Lielinski Et Gertrudam de Lasockie Joannam Comges. Dominos. Jum Quidem Jamatum Pucinski Pedisequum. non nec. Sm Antonium Porębski nec per ipsos. et quos memorat Sm Porębski ac Jamatum Pucinski Quidem Snos Dzierzanowski Mane. Inventaria. Suos Maane propria. ex Campis Dnos Michowo. Suos Maane, haereditas praesens. proventi nulla ex nec Infestationis Oppressionis vexationis Oppressionis Et ex Mandato aut Supponitur. Mstis de Lasockie Lielinski Capitani Balulo. Concussionis Concussionum. ex Obductione Superius facta. Specificatis Insistentiis, ex vitiositate dein alio tempore. per Subditos. menorati Mstis Lielinski pallegati Inventarios nullis de Damnis aliquibus ac forestam Abactionis, Abactos Fame et Laboribus Macerationis et Perfrixis vitriduo. ad humillimas Suos Maane expostulationes exforestationis per vicem Mstis Lielinski tam Supradictae Mstis Curiae Suae quam Subditos ac Pedisequos Sps nolle vituperationis ex inde per Omnes Contra Legis Regni Constitutiones et poenas Legibus Regni Sanitas. Conditiones Pernonar Penitentiae vitae. tractionis de quibus Superipsa decernenda. facta quae dabiter in forma latior.

Felicyan Dzierzanowski st.

Walentij Dzierzanowski st.

Susceptae Matrix ex parte Compassione. Snoi Alberti Lielinski Comes Snos Snoos. Constantinum Pomianowski et Mariannam de Ungerowskie Joannam Comges Josephum Chanynski Hipolitum Cywinski ac Antonium Kamarski nec per ipsos et quos Praedicti P. Pomianowskie Summa Tractatorum Florenorum Polonicorum Sexaginta. Mensa Junij 1778to ad Scriptum Manuale. hic in Ptone. Die Vigesima. Tertia. Mensis Junij 1778to Ad datum per Sm quoque Chanynskie Summa Quinquaginta Florenorum Polonicorum per Snm autem Cywinskie Quinquaginta Quatuor Florenorum Polonicorum Kamarskie Decem Triginta Quatuor. Florenorum Scriptorum Quinquaginta Polonicorum ad Compacta Verbalia. per ipsa a se Mane initiata Contractatum fuit Multas tam prolixe quam Amicabiles. Et ipsa facta requisitiones nolle persolutionis Quinimo diffugia Altercationis Exinde. Suprascripta Scripta Contraventionis et Rei Mane Injuriationis de quarum Summarum ac quota una cum privatione. citationem. facta quae dabiter in forma latiori Et vicissim Tempore Exitus Pti Mane declarandi.

Constanty Pomianowski st

Nis Suscepta Mandato ex parte Comparițione Mgfici Joannis Turnieski Camerarij Inf. Vestagne Contra. Spm Joannem Dlugiewski rne per ipõ Summa Triginta Aureos Hungaricad Ad Scriptum Manuale de Data Ejus vi Kardy Die Vigesima Quinta mensis Septembris. Aõ prõ elapsi 1779no. dall per Ipsum a se Mãne matue Contracta et Breui tempore Exulem declarate, ad mullas Sui Mãne requisitiones nolle persolutionis nec provisionis ab Eõe Summa pecuniae ~~[illegible]~~ Supra exarati Denipti vtentia velle pernitasse Eiusde Ejus Scripto Contra ventionis et Sui Mãne vijuriationis de Cujus Summa una cum provisione Vindicatione facta quã dabitur vi forma latiori.

Jan Turnieski mpp

Suscepta Protestatio ex parte Compariționis Spã Mariannã Konyczka de Spredi Alberti Brudzinski relictã Conte Thomae olim et Spmi Pauli Brudzinski filij Sui mitis Cone Spm Stephanum Brudzinski rne per ipõ in Una Villa Se cum Pnãe Commanente Damna plurimorum vi frumentis et prato Juvenalys Sui tam Consutto Impulsu quam alioj Custode de Nouo Dei Verum etiam et recte vagare quot Annis Stationis Rixarum et Contentionum Capitum in temporibus Excitationis Communationum Variar ppallationis Jrcalium nunquam Desuesse cum Summa Ignominia Objectionis Jniqui Continuis temporibus Lesionis Diffamationis verbis Asperis heneren Intaminatã ac veram famam deni grare Affectionis decin per S. Brudzinski Mantum Spemcepto Contra Supra scriptum S. Paulum Brudzinski Sui Mãne abnepotem filium Jniustu Odij et Rancore Ejus abnepotis Campis Suis Mãn hæreditã quenti abj Ulla rne Infestationis Aggravationis Oppressionis Concussionum quæ licet non Sunt Adducta Jnquisitione tamen pbabiliter Justificationis, pedibus Convocationis grauis addictarum merito Causa Excitationis, per Spm Conegundum de Stawęska Brudzinska Conten. Sui Domus Pnãe Matris magno cum fauore ac Camere Superinvasionis Super videndo in presentia vana Conditionis hominum Sui Pnãe aliquibus degustibus Satisfactionis ac aliarum plurimarum violentiarum et Jnuehe rentiarum Omni Jnquisitionum genere Deducendo peractionis Eiusde per Utroq Congos Metas Legis transgressionis et pœnas si se tractio nis deguitq Super ipsis Jngrano Facta quã dabitur vi forma latiori. Et Conegundim. Stawęska Jnviam Congos.

Maryanna z Konyczkich Brudzinska mt

W Ignatius Lubowidzki Judicium Castri Cracouiensis Cracoviensis Notarius Sui et W Victoris de Chrzanow Chrzanowski primi Adm W Nowodworski Cracouiensis Capitaneus Regiminis Cracouiensis Adm et W Antonij Mazowiecki Terrig. Andreas Cracouiensis Castellanus Lublinensis pro gra de Kobiele Lubliniensis ipse

my sina

plenissima Juris forma pacem Cavet nne
et se Inscribit Quia Ipse Gg Adamus Milo
drowski Benaventurae Cotkowski Paulus
Zoltowski Mathias Starzewski Josephus
Lasocki Mathias Marowiecki Mathaeus
Krzyżkowski Joannes Szczepkowski Chrisos
tomus Zielinski Petrus Rudowski Sta
nislaus et Carolus Zurowski Joannes
Niedrowski Hiacinthus Przedpełski
Josephus Lempicki Bartholomaeus
Falęcki Sigismundus et Nicodemus
Skwarski Ignatius ~~Matuszewski~~ Lasocki
Franciscus Małowieski Romualdus Osta
szewski Cyprianus nnus Stolecki Mathaeus
Lisowski ~~[illegible]~~ in suis et aliis M Centis
veris Illmos solummet G Mathias Star
czewski Specialem Plenipotentes Elegit
Constituit ac solenniter ordinat dans
et Concedens Eiusdem plenipotentibus ple
narium facultatem et omnimodam abso
lutamque potestatem Causas suas et aliis
M Consortes Judiciarias gllr omnes
et singulas in Judicio quovis vel offi
cio Rmi Majoris Minorisve Subsellij cum
quibuscunque Personis et occasione qua
rumvis Interveniencium tam ex actora
tu quam Reatu vertere et agitandi
tuendi defendendi promovendi processus
Instituendi Institutum ad finalem Juris gra
dum deducendi Comparitiones Inscribendi
Decreta suscipiendi a Contrarijs appellan
di Juramenta attentandi poenas Judi
cianas levandi delevatis quietandi

Executionem urgendi Intromissiones in Bona
offerendi solimet G. Mathiae Starozewski
Condemnationibus quibusvis in Judicio quo
vis vel officio Rnti ex occasione quaevis In
terventionis et negotij cujusvis ex Parte
sui Rntis et absque M. Contis Superquocunque
obtentis et Obtinendis cui Interesse nocen
di et a loco stendi arcendi Marcas in
Constitutionem Loci adjudicandi perci
piendi de perceptis nnc Rntis et absque
M. Contis quitandi rigores Decretorum extendendi Ma
nifestationes faciendi et publicandi Cae
teraque munia veros Atmos ac Specialem
Nentes Concernentes pro Causa et Juris Exigen
tia delicto Legis tractu et ordine per
agendi et Exequendi promittens et
Inscribens se et M. Consortem suam
quidquid per Eosdem Nentes gestum fuit
Constitutumve fuerit pro Rato et
grato Suscepturum quam quidem Ma
nipotentiam Idem M. Recognoscens ad
Triennium Integrum duraturum robur
suum ac valorem Habiturum vult
ac Ipsum declarat praesentem suam Rnc prae
missa firmante

Ignatius Luboradzki mpp

Suscepta Manifestatio ex Pte Comparitione M. Valentini Roki
tnicki nnc et ex Speciali Commissione Perillis Rndissimi Mathiae Rokitnicki
Canonici Cathedralis Plocensis Bar. Arcesino Cum attinentia haeredis Cum M. Fran
ciscum in Podolia Podolski Castellanum Marcum Ordinis S. Stanislai Equi
ter Gnsi Perillis Rndissimi Canonici fratris Juridatorem nnc per
Ipsum documenter et munimenter ad Bona praenominata ar
celino Cum attinentia spectantia Gdi Perillis Rndissimo fratri assignata
Spectantia nolle extradictionis Exinde Injuriationis facta quae dalitur
Latius per fratres suos germani

W. Rokitnicki

Actum

Ins

Actum in Plonsko in Terminis Communibus Terrestribus Plocensibus Districtuum Plonscensis Simul et Raczyensis Feria Sexta post octavas Festi Sacratissimi Corporis Christi Domini ~~[illegible]~~ proxima scilicet die Secunda mensis Junij Anno Ejusdem Millesimo Septingentesimo Octuagesimo Celebratis.

M Scholastica de Mostowskie od M Simonis Rudowski Vice Notarij Castrensis Srenensis Terrae Zaczlensis Relicta Censors Vidua Sana mente et Corpore Existens palam publice Recognovit Quia Ipsa prospiciendo Integritati Substantiae Suae in Satisfactionem Legi positivae de Curatoribus Viduarum Sancitae pro Majori Tuitione Eiusdem Substantiae M Joannem Bromierski Vexilliferum Plocensem Capitaneum Exercitus Magni Ducatus Lithvaniae Socerum Suum pro vero et Indubitato Curatore ~~[illegible]~~ Lib. Rnti eligit et assumit Impetratus et Eundem M Bromierski Stante Suo Viduali Statu Curatorem suum habere vult et declarat praesens Sua Rne praemissa firmante

Scholastyka Rudowska rw

M Scholastica de Mostowskie od M Simonis Rudowski Vice Notarij Castrensis Srenensis Terrae Zaczlensis Relicta Censors Vidua in assistentia M Joannis

Joannis Bromirski vexilliferi
Plocens. Capitani Exercituum Ma
gni Ducatus Lithvaniae assumpti
Curatoris Sana Rnti Qrta Ipsa M
Franciscum Luberadzki Judiciae Ca
strensis Ciechanoviensis in suum verum Le
gitimum ac specialem Plenipotentem
eligit Constituit ac solenniter ordi
nat dans et concedens Eidem M Specia
li Plenipotenti suo plenariam fa
cultatem et omnimodam absolutamque
potestatem Clenodia argentaria de
res mobiles in quavis forma et specie
existens post fata Dni M Angelae de
Jasinskie Dni M Bernardi Mortowski
Colonelli Exercituum Rni Consortis
Rntis avia derelicta et apud quas
cunque Personas haerens et ulivi repe
ribiles Decretis quibusvis adjudicat
seu adjudicandis a quo interesset
recipiendi de receptis et extradi
tis nre suae Rntis quietandi si vero
extradita non fuerint, processum
instituendi Instituti ad finalem Juni
gradum deducendi Comparitiones
Inscribendi Decreta suscipiendi
a Contrarijs appellandi poenas Judi
ciarias levandi et de Eisdem quietandi
rigores Decretorum extendendi manife
stationes cum publicationibus facien
di Executiones urgendi Intromis
siones in Bona offerendi Relationes
ad Cupanae Servicae approbandi Conde
mnationibus ex parte suae Rntis
super quo cunque in Judicio quavis vel
se Rnten erga alias Sorores respicientes

Rni in qualiunq re et occasione
obtentis et obtinendis obiciendi et alio
co standi arcendi ~~pe~~ marcas in con
stitutionem loci standi adjudicandi et
adjudicandi levandi et de Eius ac
quietandi ~~[illegible]~~ Caeteraq munia vor
Umo ac specialem Plenipotentem con
cernentia delito legis tractu et ordine
peragendi et Exequendi promittens
et Insumbens se quidquid per ~~[illegible]~~ Eiusd M.
Specialem Plenipotentem gestum facti
Constitutione fuerit pro Rato gratia
tho firmoq ac valido suscepturam
Quam quidem Plenipotentiam ad determina
tionem hujusce negotij duraturam robur
suum ac valorem habituram vult ac prae
sentibus declarat praesq sua Reco
gnitione praemissa firmata Et Eadem
M Recognoscens

Scholastyka Rudowka rw. Bromirski Ch. Pl. mpp

M Scholastica de Mostowskie od M
Limonis Rudowski Vice Notarij Con
sors Relicta Vidua in assia M Joan
ni Bromierski ~~[illegible]~~
Capitani Exercituum Magni Duca
tus Lithvaniae Soceri Sui et assum
pti Curatoris Sana Rnd Sua Ipsa
MM ac EE Martinum Gojszewski
Stephanum Valentinum et Joannem
Zambrzyckie Constantinum Mile
wski Ignatium Sapinski Petrum Trzyka
quorumvis nominum Brzeski Buczynski
Castrensem Terrae Zawskiej

Roguski Rudnicki Sigismundum
Czarnomski Ignatium Lasocki Ada-
mum Łączynski quorum nomen Miłodro-
ski Paulum Żółtowski Mathiam Maro-
wiecki Joannem Szczepkowski Mathae-
um Krzywkowski Josephum Łasocki
Joannem Kościecki quorum nomen Niedro-
ski Bonaventuram Ciołkowski Chrzo-
stomum ~~Skwarski~~ Zielinski Nico-
demum et Sigismundum Skwarskie
Laurentium Sokolnicki Josephum
Łempicki Hiacinthum Przedpełski Pe-
trum Rudowski Mathiam Starcze-
wski Fabianum Grzybowski Ignatium
Łebkowski Josephum Modzelewski quo-
rum nominum Chmielinski Jarski Ma-
jewski Paulum Ozimiewski Fran-
ciscum Kozicki quorum nominum
Swiżenski Sąchocki in suos veros le-
gitimos Plenipotentes eligit Consti-
tuit ac Solenniter ordinat dans et
Concedens Ejusdem Plenipotentibus
Suis plenariam facultatem et omni-
modam absolutamque potestatem Cau-
sas suas Judiciarias quibusdam et
Singulas in Judicio quovis vel offi-
cio Rnum majoris minorisve Subselli-
cum quibuscunque Personis et occa-
sione quarum Intervenientium tam
ex autoratu quo reatu vertere et agi-
tandi tuendi defendendi proces-
sus Instituendi Institutos ad fine-
lem Juris gradum deducendi
Comparitiones Inscribendi Diere-
ta Suscipiendi a Contrariis ap-
pellandi

appellandi Juramenta attentandi pa-
ros Judiciarios levandi delevandi
quietandi Executiones urgendi Intro-
missiones in Bona offerendi Caeteraq
munia veres Illmos Plenitos Concernen-
tia pro Causam et Juris Exigentia de
Lito Legis tractu et ordine perogendi
et Exequendi promittens et Inscribens
se quidquid per Eosdem Plenitos gestum
factum Constitutum ve fuerit pro rato
grato firmoq ac valido Susceptura
Quam quidem Plenipotentiam Eadem M
recognoscens ad Tionnium Integrum
duraturam robur suum ac valorem
habituram nullae praesens declarat
praesens Sua Recognitione praemissa
firmans

Scholastyka Rudowska rw. Bromirski Ch. Pr.

MM Joannes Bromierski Exercituum
Magni Ducatus Lithvaniae Capitaneus
et Constantantia Mostowska alias
invicem Conjuges et quidem M Consors
in assiam ejusdem M Mariti Sui Sani
Reverunt Quia Ipsi M Franciscum
Luberadzki Judicium Castri Ciechanovi
in suum verum Legitimum ac Specialem
Plenitem eligunt Constituunt ac Solen-
niter ordinant dantes et Concedentes
Eisdem Speciali Plenipotenti Suo plena
nam facultatem et omnimodam abso-
lutamque potestatem Clenodia argente-
na aeris Mobiles in quavis forma
et specie Existentes post fata ob M an-
gelos

angelae de Jasienskie ob M. Bernardi Mostowski Colonelli Exercituum Rnum Consortis Rntis Mficae Contis avid derelicto apud quascunque Personas haerentes et ulivi reperibiles se Rntem Mficam Contem erga alias Sorores respicientes Decretis quibuscumque adjudicatis seu adjudicandae a quo interierit recipiendi de receptis et extraditis nomine suorum Rntium quietandi si vero extraditae non fuerint processum instituendi institutum ad finalem Juris gradum deducendi Comparitiones Inscribendi Decreta suscipiendi a gravaminosis appellandi poenas Judiciarias levandi et de Eisdem quietandi negare Decretum extendendi manifestationes cum publicationibus faciendi Executiones urgendi Intromissiones in Bona offerendi Relationes ad Cassandam Seriem approbandi Condemnationibus quibuscumque ex Parte Sua Rntium Superquocunque ex quavis recta occasione in quovis Judicio vel officio obtentis et obtinendis nocendi et a loco standi arcendi Marcas in Constitutionem locistandi adjudicatae et adjudicandae recipiendi et de Eisdem quietandi Caeteraque munia verum Illmum ac Specialem Plenam Concernentia debito Legis tractu et ordine pagendi et exequendi promittentes et Inscribentes sequi quod per Eundem M. Specialem Plenam gestum factum Constitutum fuerit pro rato gratho firmo ac valido suscepturos Quam quae Plenipotentiam Ejusdem MM. Recognoscentes ad determinationem hujusce negotii duraturam roburque suum ac valorem habituram volunt ac praesentes declarant his Sigilli Plebis Rnibus praemissa firmantes

Bromirski Ch. Ptmpp

Bromirska Ch. Ptmpp

Suscepta Maatio ex Pl. Comparitio
ne G. Ignatij Lasocki Cz. G. Thomae
Swierzynski me per Ipsum Summae
octo aureorum hungaricalium pro
equo modo licitato per Ipsum abot
G. Antonio Lasocki Maq. Parente
accepto provenientes ad multas
amicabiles et Maq. personales
requisitiones nolle exolutionis &
Exinde Maq. Injuriationis facta
quae dabit informa Latior & nec
provisioni pensitationis

Ignacy Lasocki

Suscepta Maatio ex Pl. Compa
ritione G. Francisci Starczewski Cz.
GG. Antonium ~~Parentem~~ et Annam
de Starczewskie Conjuges Paren
tes Gregorium et Ignatium filios
Gadomskie me per Ipsum quotae
trium aureorum hungaricalium per
G. Antonium Gadomski Parentem
in necessitates Ipsius a se Maq.
& Contractae et per omnes Consum
ptae et Litigia Juris Conversae
ad multiplices requisitiones nol
le persolutionis Exinde Maq.
Injuriationis facta quae dabit
informa Latior & verbaliter

Franciszek Starczewski

x

Suscepta Protestatio ex Sti Compartio
ne S. Alberti Sokolnicky Sortium Bonorum
Kluczewo haeredis suo et Ill. Michaelis fra
tris et itidem Michaelis filij Sokolnickich
~~[illegible]~~ Mariannae de Cywinskie
Sokolnicka quae Protestantur filij con
sortes Sortium distinctorum in Gra Bonis
Kluczewo sitis Coheredum et Compossessor
suorum ac aliorum nomine Cum M. Valentinum
Rolitnicky Perillustris Rndissimi Ma
thiae Rolitnicky Canonici Cathedralis Plocensis
Bonorum arcelino cum attinentijs Hae
redis fratrem germanum ~~[illegible]~~
ac alias si necessitas postulaverit Ex
primendos nomine per Ipsum formato quae
ad se protestantur odio aliquo tuis funda
protestantur haereditarijs in Bonis Kluczewo
sitis cum adhibitis Sibi ~~[illegible]~~ famu
lis et subditis de Bonis arcelino Sup
aggressionis Superaggrediendo Inven
tariorum protestatur et alias proprium ex pascuis
Bonorum Kluczewo nulla Ibidem per Per
illustrem Rndissimum Canonicum Cathedralem Plocensem
Ipsum fratrem possessione gaudentem incompetenter
et injuste ad forestam Br arcelino
abactionis Eorum Inventariorum fame et
laboribus in foresta detinendo macerationis ~~[illegible]~~
pascuorum ~~[illegible]~~ Kluczewicae nullo jure ha
bito protestatur et alias denegationis
~~[illegible]~~ Sylvae alneaticae dicto Lesniak
ad Bona Kluczewo spectantem excindere
mandationis et quae ad Bona arcelino
Ipsum fratrem haeredis appropriationis Cena
tionis alijs vicinis in Eadem Sylva alneatica
possessionis Eorum Br arcelino ~~[illegible]~~
~~[illegible]~~ juris intenter

Excisionis

excisionis permissionis alocarium propter
conducendas apes in arboribus alneatius
Crassis Collocationis circa praemissas in-
jurias sui protestantes se se opponen-
tes sessionis diffamationis ad Bombardam
longiorem se proreptionis adeo perturbatae
explosionis Conationis insuper protestantes
et alias verbis Corrosivis et Ignominiosis-
simis multis in locis affectionis oppri-
mere et Concutere et majore violentias inferre appromissionis ac aliarum
oppressionum et inconvenientiarum injuriosarum
facta quae dabit in forma Latiori.

Wojciech Sokolnicki st

G Ignatius Suski Sanus Rud Gnaler Ple-
nipotentiarius in Personas GG Adami Mi-
łodrowski Bonaventurae Ciołkowski Ma-
thaei Lisowski Joannis Szczepkowski
Mathaei Krzyżkowski Josephi Łosowski
Petri Radowski Joannis Kwiecki eiusdem
nominis Niedrowski Laurentii Sokol-
nicki eiusdem nominis Bromierski Felici-
ani Łempicki Caroli et Stanislai
Turowskich Mathaei Starzewski Va-
lentini Strzeszewski Stanislai Ligowski
eiusdem nominis Kurzicki Ignatii Łempi-
cki Mathaei Masowiecki Joannis Or-
łowski ad Causas suas Judiciarias
Ghld eiusdem et singulas in Judicio
quovis vel officio Rmi Majoris Mi-
norisve Libelli cum quibuscumque Per-
sonis et occasione quaevis Interveni-
entiam tam exactoratu quam reactu
vestra et agitanda Ad Dominium Sube-
grem praesentem Recognitione praemissa
firmam Ignacy Suski st

Suscepta Maatio ex Pl. Comparitione Gi
Jacobi Chanynski Suo et Rosaliae Bro
nowska Consortis Suae nne Coz Nicolaum
Bronowski Maanc Contis fratrem germa
num rne per Ipsi Summae quae et quanta
de Bonis Paternis et Maternis in ius
Dotis Maanc absentem Contem respicien
tis nolle Solutionis nec provisionis ab actu
elocationis In Matrimonium Maanc Contis per
sitationis Insuper Expeditionis muliebri
de necesse delitae Tributionis non Cura
tionis Exinde Injuriationis ac aliam Injuriam
facta quae dalitz informa latior

Jakub Chanynski etc

Stephanus Brudzinski Coz Petrum Bru
dzinski fratrem suum germanum Manifesta
tus est Idq in Eo Qua Idem Frater habendo
Coz se Manifestanc ex eo acquisito a Ero
Alberto Brudzinski itidem fratre suo
germano ~~[illegible]~~ cum fundo Solo
dij odium et rancorem omnino ad de
ponendum Testimonium In Causa attem
tatam notentiam Inter se Maanc ac alios
abusa et Casimirum Cywinski Vici
num Maanc ac alios parte ab altera
in Judicio praesenti vertenti omnino
se se Rejurare voluit et cum obstan
tibus Maanc rationibus et quaerelis ad
Inquisitionis seu deponendum Testimo
nium admissus non fuerit Consulto
sine minima Causa ad praesenti Civi
tatem Plonsk tempore Inductionis
Testium et Excipiendum ac Ejusdem
Inquisitionem Condescendit et Ze
stes ex Parte Ejusdem Cywinski et
aliis ad deponendum Testimonium

Cz se

Cum se Manifestans Conductus Sinistre
Informare Praesumpsit et Cum suo tali In
conveniente progressu sese audiri et Collau
dare non erubuit Quare Manifestans
obviando Cuius Suae Indemnitati Substan
tiae Suae ac honoris Integritati ne
Eadem Testimonia per Testes Gen Cari
miri Gwinski ad Informationem
Gen Petri Brudzinski fratris et exau
ditus ab Ipso Cum se Magis depositi
ta alicui Judiciali Subjaceant re
~~solutioni~~ Considerationi Suisque Ma
nifestans in Causa Sua Eadem in poena
litatem aliquam Inducere Videatur de
Diligentiaque in praemissis nullitatem ta
li ut Superius expressum est forma
depositorum Testimoniorum Item atque Item
Magis et alias in actorato Cum Gen Gwin
ski Intrantium. Stefan Brudenski

Suscepta Manifestatio ex Oblatione
ne Gen Stephani Brudzinski et Gen Valenti
ni Brudzinski Burgraly Castri Olecz Steri
liter decessi fratris et erga alios fratres
Successoris Illmi Cum Gen Petrum Bru
dzinski fratrem suum germanum
rne per Ipsum portionum ex Summis
prima Septem aureorum hungaricalium
ab Ob Eod Gen Valentino Brudzinski fra
tre Steriliter decesso altera quin
que aureorum hungaricalium ab Ob Gen Agne
the de Zawidzkie et Gen Ad unum Bru
dzinski relicta Cute pro tunc Iudice
Magis et Spiritus Matre ~~[illegible]~~ mutuo
acceptos Convenientium se Magis
erga Ipsum ac alios respicientes nolle so
lutionis

rette Solutionis atq ex pari Iero
Bonw Juvenes ab Eod. Mobe
accensos datos et adhuc ex aquae
Conservatos similes pertinere
Cooperationes Exinde Mag Agri
attenis ac alias Juvenes Facta quae
dalis expensa Labor Fenestralis
Erdel Stefan Bwlzinski mp

Nr. 5

N Laurentius Czachowski Judex Pauli Tottowski Vice Notarij
loci praesens Famulus Cor. Sui Valentinum Mrozewski Burgo
Cegie Plocens. Protestatus est si Eo. Quia Suus prius tempore
Movemus Judicium Phi si Plonsku agitato Pexistens a Domino
Sue. pro apportanda ad Cancellariam. praesens Regestrum. in qui
bus Causa Pltus Plocens Sua disjudicanda Inscripta Continen
tur. transmissus qua regestra. Cum si Tuba Judicialis pturus
non reperta non nisi Circa Sui Mrozewski in Domo Famati
Civis Plonscens Existentia. Circumspexerit et Eadem Regestra
accipere. et Domino Suo ad Cancellariam deferre intendent
hen si puncto Sui Mrozewski si Jram Condescendens non mo
do Regestra accipere et ad Cancellariam deferre denegavit
Verum Spretis Legibus Regni de Pacifitate Cujusq. praecauta Sa
tisfactione se pravas Aliquoties Colaphisavit pro Crinibus arripuit
si terram protraxit pedibus ac genibus Conculcavit, verbis Con
viciis affecit honorem Nobilitarem Corpsit Exinde Ancilegeo Regni
processit Pacificatem publicam violavit Quare Pravo respe
ctu praemissae Tue de injuriis Super quo Pacis Protestatur.

Wawrzenica Czachowski mp

Suapta Maatis ex pti Compantis ne. Pi Alberti Malisczewski
Cone. Sui Alexandrum Wolowski rne per ipsi Agros si Villa deser.
ta Marszewo. Pitor Tam per Antecessores Sui Maatis quam per
se Maatis pacifice ab avo Pepesorum nullis Gravaminis Documentis
haereditatis ipsi Pbantibus si Clandestine si pessimum Suam
appreciationis Coaratione et Conseminationis Usus fructus
ac proventus ab Annis tribus Indebite peraptionis Metas
Agros Sui Maatis haereditat ab agris ipsi distinguentibus
et dirimentes divisionis perdig plus agrior Sui Maatis he
reditat vellet appropriationis fraudulenter Exinde Sui Maatis
Injuriationis de Injungendo ipsi ad agros Injuste perperam resti
tutione ac damnis de peraptis proventibus Calculo facta quo
dabitur si forma Latis

Wojciech Malisczewski mp

G Ignatius Korzybski et G Adami Ko
rzybski filius et G Constantia Mało
wieska primi ejusd et G Korzybski Secun
di ex post ad praesens voti G Stanislai
Zakroczy Consorte Sortium Bonor Bre
scie haeredissa procreatus Suo et GG
Theressiae G Joannis Goscinski et Joannae
G Francisci Zaręba Contum Korzybskich
Soror suar germanor nnē in et Conq
GG Stanislaum Zakroczy Victricum et
Candem Constantiam Małowieska pri
mi Suprafati et G Adami Korzyb
ski ad praesens Secundi voti ejus
dem G Zakroczy Consortem Chary
simam Matrem suam alios in
vicem Conjuges praevia omni
moda qua Matri debita Venera
tione Manifestatus et Conque
rulatus est Idq in Eo Qua Eadem
Sui Maanq et absentium Soror
~~Mat~~ Charissima Mater Sortium
Bonor Brescie haeredissa Sci
ens peroptime quod Substantiam
Eandem ~~Ejus~~ post et Ipsius Parentes de
relictam varijs Creditor Summis
~~[illegible]~~ oneratam Inventarijs Ju
vaminibus Inseminationibus orbatam
in aedificijs rujnatam ~~et~~ et G Ada
mus Korzybski Maanq et absens Pa
rens Ipsius Primaevus Maritus Ini
tis cum Ipsa Matrimonij votis ad
perfectum statum adduxerit Sum
mas ex Eadem Substantia notabiles

deportaverit ~~Expensas~~ ~~non~~ alias
vero Summas in recuperationem a
Creditoribus Substantiae quae ex
pensaverit aedificia tam Curialia
quam Cmethonalia de nova radice ex
truxerit Inseminationes Importave
rit Subditos Juvaminibus Suppe
ditaverit Subditos adauxerit
numerosa Inventaria stante variarum
villarum Tenutaria possessione Con
gregata ad Bona Brescie deputerit
omnem Supellectilem domesticam ad
rem Economicam spectantia Con
duxerit Summas notabiles tra
ctu vitae suae accumulaverit non
nullas varijs Personis Concredide
rit et in obligationem agrorum ex
posuerit attamen Ipsa post Subsecu
ta suprascripti ad S. Korzylski Ma
nifestanc et absenc Seror Parentis Ipsius
primeri Manifesta Registrum Sum
marum Paratarum Inventariorum ac
rerum Mobilium ac Statum Bonorum Sum
ptu non medioeri ad Parentis re
stauratum non Conscripsit nec ad
acta authentica porrexit Contractus
cum S. Stanislao Zakrocki Subalter
nis Conjugalibus votis Substantiam
Mobilem et Immobilem tam suam propri
am quam post ad Maan et absenc
documentorum Scriptorum hirographorum
fatis praedicti ad Parentis derelictam

Parentem

Parentem derelictam Dispositioni
et Regimini Secundarij Mariti sui
Subjecit Stantesq Subalterno cum
moderno Marito Connubio utriq Con
juges tam Victricus quam Charissima
Mater Summas paratas post od Maaq
Parentem derelictas usui suo Conver
terunt nonnullas adscripta manua
lia varijs Personis Concreditas rece
perunt et Gsae adplacitum sui dis
posuerunt gregem ovium et alia Inven
taria Cornuta et non Cornuta disven
diderunt Summas p Gsae nullibi lo
carunt Juvamina Subditis recepe
runt post demortuos Subditos Inven
taria Interceperunt et Gsae ad velle
sui disposuerunt Subditos ~~post~~ per
od Parentem acumulatos et alios profu
garunt Aedificia sumptu od Parentis
extructa penitus desolarunt Insemi
nationes deperdiderunt Suppellecti
lem domesticam dispersserunt Edu
cationem Congruam Maaq et alias non
tribuerunt Documenta ad Substantiam
od Parentis se se regulantia detinere
praesumunt Quare Maans obviando
Integritati Substantiae Mobilis et Immobilis
post od Parentem derelictae de vindicatio
ne Summarum tam in deportationem onerum ex
Substantia Maternali Conversarum quam in
vindicationem Substantiae Malowieszyanae
ejusq restaurationem erogatarum atq in obli
gationem agrorum expositarum tumq in parato peculio
derelictarum cum provisionibus pro tenue recuperatione
Inventariorum rerum Mobilium ac Subditorum necnon Do
cumentorum ad Substantiam Parentalem spectantium
Iterum Maaq.

Ignacy Korzybski mp

160

Adam vi Płocke vi Terminus Commarchas Tri
bus Districtuum Plocensis Simul et Bilsiensis Ana
cum Continuatione Arteriorum Causar Jngere Legis in
Dijm Fedierum Jn Edictalibus. Feria Secunda post Fm
Sancti Michaelis Archangeli proxima Scilicet Die Se
cunda Mensis Octobris Anno Domini 1700mo.

Coram Mfris Gabriele Antonio vi Karwowski Starunieski Judice
Joanne vi Krasnicwa Sumowski Subjudice Jtem Francisco a Pol
kowo Cielkowski Notario Jmbus Plocen

Cum apta Maatia ex pti Compartione Laborosi Adami Kalmowiak
ob Matthiae Kalmon Jilij ob vero Sti Casimiri Kalmowiak Scribitur
de hac quae deffti Fratis germani et Naturalis Succedis de Bonis Re
gate Simistrowo ad tractum Bero Stradunowo Vasalie per M
Paulum Sulkowski Dapiferum Sulsciene Jure Obligatorio posse
pertinentibus Subditi vi Assia Sti Pauli Sulkowski ij Adversus
Illum Adm Rndum Franciscum Bagnisti Baptum Stradunsciene
et Sram Barbaram Wypychowna ob Sti Petri Wypych Filiam ob
fraditi Sti Casimiri Kalmowiak Sij Maane Fratris germani
Relicti Contem Viduam. mã per ipsã Relatã cum Suprascripto Sto
Casimiro Kalmowiak Sij Maane Fratre germano Connubio
Quota Certa pecuniar per ob Mentionat Matheum Kalmon tan
Sij Maane quam ipsi Marti Parentem Partis vita Congregati
Sam et ii Maate quam Cum Maritum. equaliter jure naturali Cri
arenc Interruptionis, Interaptor post Subscripta ob Allegati
Sti Casimiri Kalmowiak ipsi Maritr Sij Maane Fratris ger
mani Relicta fata vi ac Maane jure Successive devoluta Supra
scripto Rndo Francisco Bagnisti Facto modo Concreditoris,
et Curatore tam per Cum Rndum quam Fratrimanos ad Matter
Sij Maane ad ipsi facti requisitione nolle extraditionis, nec
de quantitate Certa Care apud ipsi existen nolle notificationis,
Inventarior Ejus Maritj Jmmo Occupationis, et dispersionis,
Cuius Sij Maane depauperationis et Impossibilitatis vi Sanctio
tione Causas Annualis ei Secundam Cuius provisione relictionis
de Cujus Quota Vindicatione facta quo Dispondo Maoni
per Mfratem Paulum Sulkowski Dnum Suum comm Cum
Propositum respectu quoniam Interpositae Dabitur in forma
Latior et et quae Allegata Sram Contem.

Adam Kalmowiak vt

Paweł Sulkowski

Nisi Mfr Bonifacius Thomas Rybicki Aud de Bezdrowo Authenes et Juratus
palam Scit Quia ipse habitis secum Nobilibus Antonio Horbaczki et
Joanne Krusinski gratia Evidentioris Testimonij Sibi Sedulitis ex Regni
stione Officiosa Sti Pauli Sulkowski Regentis loci presente Fuit vi Bonis.

15 P

Bonor P. Bizeany et Bebnowo Requirente hæredib Jenia Ita prædi Ali Exaltationis Sæ Crucis Aõ præsente et Illis Condescendens et quia visi Bonis P. Bizeany Eundo a limitib Seu Angulo boreali dicti Bizeany requirente et Bonis Wroblewo Insticz Bronislich et Sasiecno Nisz Nagyelich distinguente in pariete Granitali Inter Bona Sasiecno et Bizeany in prædicto Supalum ex apparitibus Lapidibus Suppressum ubi interrias Extantem, ulterig progredientes et per Duas densam et altas Transeuntes ad veniens ad Bonis Lipalicam. Inter Bona prænominata Bizeany requirente et Radzanowo Mr Kuczyckich Jacente Lapidis pariet. Notabiles rotundo dicta elevatas manu humana credit ad viam quæ a P. Radzanowo ad P. Radzimowice Tendit ab Eius ad pariet. dicta Bielc P. Slawian Ultra se extendentem in rectitudine in Numero Tredecem extans Transeundo vero Slawian Ultra inter Bona Bizeanen et Bebnowo requirente Lapides pariet. Duodecim. Unum ex his minus magnis Supra expressis diminutum. Alter Autem Inter vix apparibilem in Alteram vero Pariete ex primis P. Radzanowo. major Seu Ubaglie Ulterig Lelumine. Lelumine ab extendam Incipiat a P. Bizeany dirigendo Incipiendo et determinio pariet. Bizeane cum Bebnowo usq ad Fluvium Ultra plenius hoc pariete præmissis Lapidibus pariet. Notabiles rotundes in Numero Sexdecim Item in Cacumine dicti Magni Lapidis Lapidis dicti Bnejcia. Tandem Inter P. Bebnowo et Radzanowo Lapides pariet. quinque Tandem et debite Conspexit de quo fecit Relationem

M.P.S.P. Thomas Lybicki de B

Videatur hoc loco Relatio extradita Venis pro Judicij præsentis. Lacias Celebrand Seriene ex Parte P. Pauli Lottaoki P. Bebnowo. hæredis Cone Item et Missio Nagyckie per M.P.S.P. Thomam Lybicki de Bebnowo Authem et Juratum Regnicolam pro ut Copia Extat in productis.

M.P.S. Providus Franciscus Domeradzki de Rzeszotary Authens et Juratus palam Scit Quia ipse habitis Seum Nobilibus Stanislao Kossicki et Joanne Rzeszotarski gratia Evidentiæ Testimonij sibi adhibitis ex Requisitione Officij M. Antonij Rzeszotarski Vexilliferi Curatoris Sæ Regiæ Matis Fuit in Campis Bonor Rzeszotary Sita Secunda post Festum Nativitatis Sti Mariæ Aõ præsente et Illis Condescendens Tribui Decagenam. Unam et Manipulos Octodecim in Uno loco in altero vero loco Consul castrati Decem Unam. Item prout Inventarijs P. Joannis Cylinskich et Benedicti Dominikowski Compabulati et sibi Nobilium redditi Item maturi in loco dicto Sortaty per Studiosum per Eunc Sti Cylinski Consulcastratum sibi et debite Conspexit de quo præsens Illis Mãu fecit Relationem Bonor Rzeszotary hæredis

M.P.S. Providus Valentinus Dreglenski de Kraykowo Authus et Juratus palam visis Lua Ipse habitis Seum Nobilibus Stanislao Dylaczewski et Antonio Gdazielski gratia Evidentiæ Testimonij sibi adhibitis ex Requisitione Officij Sti Thomæ Lubicki Bonor Kosobudy Obligatorij Possessionis Fuit in Campis Eodē Bonor Kosobudy die 23. Mensis Augusti Ctmo presenti et Illis Condescendens Prati in Traditionem Mi Franciscj Lugowski non Jubrare in longum Perticas Septuaginta Tres in latum Perticas Triginta Septem in Uno loco Consulcastri Item in alio loco Pratum Ejusdē Requirentis proprium Inventarijs Ejusdē Sti Swiet

cæwski

Swierczewski ex quo curruus Quatuor fen Colligi Solend: compabulatt JM in horto Requirentis Pratt ex quo Curruus fen duo colligi tollent similiter compabulatt in duobus horto Sepem ruinatt; Item in alio Loco Fenum per Requirentem ex prato Sepe Obducto collecty Curruus Sex per Eunm Jm Swierczewski M. Lugowski Arendatorium Possessorem Interceptor Item Pri Sulcos hiemales Viginti Sex Quim Item Sulcos hiemales viginti Sex in Traditionem M. Lugowski non Intrare per Jm Swierczewski collectos vidit et Debite Conspexit de quo praesens Jdoneus Relationem.

Suscepta Mandati ex primali Compantione Dni Stanislai Rybaczewski mei et ex Spli Commissu Dni Thome Trzebicki contra Matrem Franciscum Lugowski Pincernam Reprum et Jm Antonium Swierczewski Sortis Traditionis in Bonis Kosobudy et Arendationum Possessorem Ane per ipsos et quos per manus Lugowski habita quae ad Mos Motrsilis Sui Maan Principalis Jurysdatores respectu Summae Trium millium Mr pol ex processu et Provisionibus emergentibus Pretensione; Traditionis Improportionate non in Summa Trium millium verum in Summa Sex millium Mr pol in Bonis Kosobudy Rti Maan Principali Juri obligati Subiecti peractionis difficiles omnes tam ad Commansionem Jm propter Inventaria necessario traditionis sui Maan Principali nihil quicquam Summe Jnfectionis Agror per Villatorem per Contractum a sui Maan Principali tenere qui Villator ex premissis Agris Trecentos Florenos sui Maan tribuerat; in premissam Traditionem Implicationis; post quam per autam contra legem Traditionem Regestum in premissam Traditionem non Jntrandum et Jeni ex pratis Jtis in Traditionem non Jntrare per Jm Antonium Swierczewski M. Lugowski Arendationum Possessorem Collectionis et Usui Suo Applicationis prator Maan proprior tam Juventatys tam M. Lugowski Jm Dni Swierczewski Compabulationis ablatibus Alneor Veto invadendo in Hortum Maan Popinum cum Subditis Suis intercipere Exe Subditis ex alneis demandationis Subditi Maan Propriis volatilior Interceptionis Infideli Judeo per Eunm Jm Swierczewski in Bonis Kosobudy hereto propinare

liqueret

liquores Suos Jussionis Propinationisq tam in Bo
nis Kraykowo ad se maan Pertinen quam et Kozobu
dy Prepeditionis; Insuper Eiusd maan Principalis
circa haec e damna Opponen lesionis dishonora
tionis; Aliarq violentiar et Oppressionum Omni
Inquisitionum, Genere probanda Peractionis de
Cassatione Itaq Eiusd Traditionis Improportio
natae conq legem Subsecutae Iter Iterq maatur
quae Facta dabitur in forma Latior

Stanisław Rykaczewski
mpt

NB: Illustris Admodum Rndus Paulus Dzięgielewski Prepo
situs Ecclesiae Bonislaviensis Decanus Bilscensis Sanus Re
cognovit Generalem Plenipotentiam in Personas Psorum
Adami Miłodroski Ejusdem Nominis Łaczynski Pauli
et Valentini Zołtowskich Josephi et Feliciani Lempickich
Mathaej Krzywkowski Ejusd nominis Lisowski Mathiae Ma
zowiecki Ejusdem Nominis Starzewski Bonaventurae
Ciołkowski, Michaelis Miłobędzki, Hiacinthi Przedpełski,
Josephi Lesowski, Hiacinthi Przedpełski, Christostomi Zielin
ski Petri Rudowski Valentini Strzeszewski Rochi Strasze
wski Josephi Pepłowski Nicodemi Skwarski Stanislaj
Turowski Joannis Kociecki Ejusd nominis Szczepko
wski Laurentij Sokolnicki Ejusd Nominis Bromirski
Ignatij Lasocki Eusebij Ostaszewski Thomae Zaleski Si
monis Czerznicki Mathiae Starzewski Clementis Sło
biecki Quorvis nnum Bogurski Milewski Smolenski
Draminski Pęczkowski Lucae Czerznicki Stephani Wo
znicki Stanislaj Laguna ad Causas Suas Ju
diciarias generaliter Omnes et Singulas in Omni
Judicio vel Officio Regni Majoris Minorisve Sub
sellij cum quibuscunque Personis et Occa
sione quarumvis Intervenientiar tam ex Acto
ratu quam reatu vertentes et Agitandas id
quae ad triennium Integrum praesens Sua Reco
gnitione praemissa firmans

Paulus Dzięgielewski Parochus Bonislaviensis

Susapta Protestão ex pte Compartone P. Casimiri Bielko
uski Contra Gnr Thomam Smardzewski ex pte in Una Villa
Secum Bñans Commanens Lixarum et Contentionum Sepisi
mis temporibus Seum Bñane Cartationis Comminationum
Variar propallationis Damnor Plurimor in frumentis et prato
Inventarijs Suis absque Custode vagare quot Annis Stationis
Suis Bñane Circa Gallegas Damna Illa opponere Iniqui lo
cionis Diffamationis post pentionis Verbis asperis honerem No
bilitare ne denigrare affectionis Bombarde Sui Bñane ipsius
Sibi Bñane ea Bonis Manu[illegible] bene donum Seum in Equo descendenti
in hertopnio Sui Bñane hactenus nulla ex me velle Inter
ceptionis ac ex Suo bombarda Expldere et Vita privare Appremi
tionis et Conationis ac post Inductum Lege publica velitum provisio
nis Duellare requentis varijs Coram Personis Multis in locis male
vole lesionis dishonorationis, Patronum Suj Bñane haberi nulli
questioni ab eius Subditos ad Agros Suos ademptionis et Appropria
tionis Ulas fructus indebite perceptionis per Judices Nobis Plani
tatus et Laurentius ipi Subditos Honesti Dni Casimiri Sui Bñane
Oritatoris Annualia Servitia apud se Bñane obtenta non Expedita
Dñi Servitor per ipi Spatio Unius Anni Instari Sibi Bñane debitor
Capitio facta reum Aliqua Conniventia Domo sua per Semi duas
hebdomadas Clandestine apud se Conservationis ac post modum alter
tam ad rapiendas Clandestine Ex Campestri Ovili Oves Suas quam
ad fugationem porrectionis, Remenses ad Honestum Casimirum
Oritatorem Omnium Ad ipi Informationem peractionis per Dñum
quoque Justicia de gallegata per Honestum autem Antonium
Primus ipi Oritatorem Suj Bñane Oribus Damna in frumentis
Inferre denigrare Verbis asperis honerem Nobilitare ac fama
famam denigrare affectionis, realium nunquam pacatum Statutis
ac Aliar pluriman Violentiar et Inconvenientiar Omnis In
quisitionum genere Mandar petationis ad Extremum per
Supras ipi Dñum Justicia De predictis Subditos Excessibus
per se Bñane requisito nolle Administrationis Lis de per
Omnes Metar Legis transgressionis et panar in se tractionis
pro quibus Super ipi Inquisitionis facta qua Dabitur informa
tion. Et Dñus Thom Ll Stanislaus Parantes ac Laurentius
Tiburs de Borcis Smardzewo Subditos atq Honestum
Antonium Primus Oritatorem mé per ipi et quos per Dñum

Jacentium Vicet Notarium

Videatur hoc Scriptum Dominicalis Remissionis ex Jurisdictione Bonorum
Skuhowo ab Officio Burgi et Viceni ad Judicium presen
tatum inter P. Rogozinski et M. Pudowski factum manuby
P. J. Burgi subscriptum pro ut Originale extabat Acti

Suscepta Mae ex Prli Comparitione G. Hiacinthi
Przedpełski B.C. Plocen. Cons. Gsum Ignatium
Pintoski et Indlem Berek Arendatorem Kru-
szczevicen. me per ipsum et quid. G. Pintowski
Quotae Duor. Aureor. Hungaricalis jam
autem per Indlem Berek unius Aurei Hun-
garicalis mutuo a Maan. concredito ad
multas Sui Maan. requisitiones nolle so-
lutionis exinde Sui Maan. incuriationis
de quar. vindicatione facta quaedalitur in-
forma Latior Hyacinthus Przedpełski B.C. Pp.
Prin.

Suscepta Maatio ex Prli Comparitione
M. Jacobi Kruszecki Vice Notarij Ter-
ni Zawsten. Cae Illm Rndum Mathae-
um Gutkowski Curatum Zgliczynen.
rne per Ipsi Literis Epistolaribus
et Testimonialibus ad requisitionem
Maan. post expeditas Trinas Bannas
in Ecclesia Zgliczynen. in ordine bene-
dictionis ~~Matr~~ Inter LL. Antonium
et Annam Maan. Subditos Matri-
monij ad Illm Rndum Albertum
Smolenski Praepositum Zeromine
Commendarium Ecclesiae Dzikowicz
scriptis Sui Maan. cum detractio-
ne Honoris Circumscriptionis Exinde
poenam de Circumscriptoribus San-
citam Succulitionis ~~fol~~ ac Ex-
pensor. ex re retardationis pu-
blicationis ad Contrahendum Inter
Pfat.

Praefatos subditos matrimonium bannarum Causationis facta quae dalitur in forma latior.

Jacobus Kruszewski

Susceptae Matrimonii et Pti Comparitione Valentini Jacofowicz ex speciali Commisso ac nomine G. Simonis Lukoszczynski Dni et N. Mathaei Kurechecki famuli ejusdem G. Benedictum Bromierski Dominum et Honestum

evillatorem ejus rne per Ipsum et quidem evillatorem ex grege vervecum pro Nundinis ad divendendum per G. Kurechecki pulsum binorum vervecum ejusdem G. Lukoszczynski proprium poscendo suas et G. Bromierski oves furto ablationis et eorundem non restitutionis quinimo eorundem commodo suae applicationis per G. Bromierski Justitiae requisitae ex eodem evillatore non administrationis Exinde per non Tuecultionis ac obiectionis juriorum facta quae dalitur in forma Latior.

Valentinus Jozefowicz

Susceptae Protestatio ex pti Comparitione Gsae Helisabethis Peszka Gsi Mathiae Kurowski Contis in lecto egritudinis decumbentis Contis ob absentiam Ejusdem Sui Mariti in Assia Gsi Florentini Kurowski Filii Sui Contra Gm Ludovicum Kaminski rne per ipsum in Una Villa Secum Provane Commanenae Rixarum et Contentionum Saepissimis temporibus excitationis Comminationum Variarum Propallationis Suae Provane Suae ipsius propriae in hordeo Suae Provane Existenae Damnaque non postrema Inferenae Expellentis nulla habita rne malevole laesionis, diffamationis, Contemptuationis Verbis Asperis honorem Nobilitatem ac bonam famam denigrare Affectionis, Domumque Suam redeunti viae publicae obsessionis Obsessa Eadem via formata quae injusta pretensione Infestationis Oppressionis Concussionum in Obductione Coram Actis Advocatialibus Pugnis Contusionis, Paxillo Concussionis, pro Crinibus arreptionis et in terram protrusionis prostratis

Extra

Raciazione

Ratificiere Die Vigesima Mensis July Aõ presente Sexta Spe
cificatas Inflictiones graves de Diuturni morbi Causa exactiones
Alias plurimas violentias Omni Inquisitionum genere
probandarum peractionis exinde Mala legis transgressionis ac
penas sic se tractionis pro quibus Super ipso Probanco facta
que Sadhuc Indo dupenius de alia Exacta Obductionis dabitur
ut firma latior.

Elżbieta z Pzyłkich Kurowska st
Hieronty Kurowski st

Susepta Protestatio ex pte Compantione Ejus Spe Hel: Isabethis
de Pzyłki Pri Mathiæ Kurowski in tacto agnitudinis de cumbentis
Adaquè presens Fidire nequeunt Gentis Matris tunc Hieronimi
Kurowski Filij et quia Sextis pfati Matris ut Assia Suprascripti
Filij Sui Cons: P. Thomam et Hedwigim de Trembiczkie Mariam
Conges Krusiewskie Constantinum et Mariannam Uniejowskie Filios
Conges Parczitz Albertum et Josephan Virginem Emanuelam Filios
et Filiam Pomianowskie tum Victorem Filio Pomianowski et Casi
mirum Rzegorski nõe per ipõs et quia pallegati Sios Krusczeppki
Sior Pvane Multis ut locis Variis Coram Pertinis Injuriæ Le sionis
Diffamationis postpositionis Verbis offensis honori Nobilitari ac bone
fame Necnon Increpationis Comminationum variasq; pallationis
Improbabilium ac nunquam Deducendos Objectiones per Sios Con:
Constantium et Victorem Pomianowskie Stolpphorij Suos Progenitores
ditarij Sios Magno cum furore ac Clamore Superinvectivis aliquibus Superinva
dero per Eos Suos Pvane Infestationis Oppressionis Coactionibus pro Ci
vibus Sua Pvane Matris Amplationis Amplæ ac terram Instructionis pu
gnis Contusionis per Sios quoquè Matrem et Filiam Pomianowskie Ba
culis pro grandibus tunc temporis Percussionis Comissionum Inflictionis
lesionis Contemptuationis verbis Indecentibus multebris affectionis
Irrationum nunquam Probandarum cum Summa Ignominia Obtrec
tionis per Omnes Damnosum plurimorum ut Juramentis et pratis
Inventarijs tam Consultis Impulsisquam abisque Cautis de Die et
Nocte vagare quot Annis Statutionis Sua Pvane Damnosa Ista
Inferre Denegare Praduere Commendare ac eisdem Sufferre Appo
sitionis ac Aliar violentiar Omni Inquisitionum genere pro
bandar per actionis Exinde Cose Leges Regni processionis ac
penas sive tractionis pro quibus Super ipsis Probanco facta
que dabitur ut firma latior

Elżbieta z Pzyłkich Kurowska st.
Hieronty Kurowski st

Testat Fo 2.

Ingrossa Elisabeth. Pzyłka P. Mathiæ Kurowski in tacto agnitudinis dcum
bentis Adaquè presentes adire nequeunt Consens. ob absentiam Ejus
Sui Mariti ut Assia P. Hieronimi Kurowski Filij Sui in et adversus
Exha. P. Thomam Krusczeppki Matrem est dq P. Co. Dnia qua Litat
si Sua Mãano pro tunc debitate presta. Termino Condescensionis in
Bonis Pzyj Inter se Mariti ablina et P. Ple Alterat respatij aden.
ptionis fundar ac Attentatar violentiar Pagitato nullo modo Valens
Ditationem Infamitatis sibi Conadens aut limitationem Ejus
Condescensionis ab Officio Condescensionali Expostent Attamen.
Fallentiare.

minime Consideratis praemissis Omnibus Condemnationem in Supraefato Trno Condescensionis Super se Maanae Illegaliter Obtinere praesumpsit et in Majores litis Expensas inducere Conatur Quare Sua Maans obviando fortunae Suae Integritati de nullitate ac Cassatione Ejusdem Condemnationis ex praemissis rnibus ac Alijs futuro tractu Causae Exprimenda Iterum atq Iterum quam Solennissime Maatur Offerrendo pro praemissis Omnibus Jure Acturam fore Subsistere nullo modo valere

Elżbieta z Pęskich Kurowska st.
Florentyn Kurowski st. Ex 2 q. 15.

Suscepta Maatio ex Pti Comparitione G Joannis Wiszelewski in annum sexdecimum agentis in assed G Pauli Zołtowski Vice Notarij Loci praesentis assumpti Tutoris Suo et GG Francisci et Ludovicae fratris et sororis Suae Naturalium rnae CMM Annae de Kęsickie od M Petri Zalęnewski Vexillifer Zawsk Relictam Contra Viduam Matrem Bartholomaeum et Catharinam filium et filiam Bartholomaeum Vexillifer Zawsk Coram Successore od M Petri Zalęnewski Patruum et Tutorem Zalęnewskie ac Bernardum Kęsicki praedicta M de Kęsickie Zalęnewska Caratorem rnae per Ipsi precipue tamen Relictam et Successores od M Petri Zalęnewski possessioni Bonorum post fata Mariti et Parentis Suj derelictorum Invitentes Summae contingentem Tynf et Summa Majori Mille Sexcentorum Tynf actis Cark Ptae Feria quarta in Vigilia Festi Nativitatis S Joannis Baptistae anno 1762 per praedictum od M Petrum Zalęnewski Vexillifer Zawsk Ipsi ~~Maatio~~ relictae et Successorum Mariti

et Parentem in Bonis Rudowko GG Lu
sannae G Stanislai Trzcinski ~~[illegible]~~
~~[illegible]~~ et Mariannae G Josephi Wisielewski
Consortibus Gorskiem Inscriptam prove
nientes post fatum ejusdem G Marian
nae de Gorskie Wisielewska Suj Ma
nifestam et absq fratris et sororis Matris
Se Maag et absq erga G Trzcinska
Suj Maag et absq amittam respicie
nolle Solutionis nec provisionis ab Eo
summa provenie ab ultima quietatio
ne recenti pensitationis Curationis
Exinde Injuriationis ac aliam Injuriam facta
quod dalit in forma Latior Decreto offi
cij Cosk Plocz una cum provisione ad Spalmi
judicata. Jan Wisielewski

G Paulus Zołtowski Vice Notarius Terrae
Plocz GG Joannis Francisci et Ludovicae
minorennium Wisielewskich ad GG Jose
phi Wisielewski et Mariannae Gorska
Conjugum filiorum et filiae assumptus Tu
tor Suo et Eorum GG Wisielewskich mi
norennium nne proquibus pacem Cavet
Sanus Rud Gnalem Plenipotentiam in
Personam GG Mathiae Mazowiecki Ma
thiae Krzywkowski Joannis Szczepkowski
Petri Rudowski Chrisostomi Zielinski
Mathiae Lisowski Mathiae Starczewski
Laurentij Sokolnicki Josephi Lasowski
Valentini Zołtowski Josephi Lempicki
Cujuscunque Laguna ad Causas Suas
et absq Judiciarias gtt omnes et sin
gulas in Judicio quovis vel officio
Rmi majoris minorisve subsellij cum
quibuscunque Personis et occasione
quarumvis Intervenientium tam exactoratu

jus

quam reatu vertq et agitandae
Ldq ad Tiennium Integrum Pre Sua
Rne praemissa firmam
Plotowski VNBP

G Martinus Czachowski Camera
rius Granicialis Cernensis quam
primum de illegali Superse
Comparente respectu quarundam
excogitatarum praetensionum ex
Parte G Ignatij Pentowski in Offi
cio Castrensi Plocensi obtento proces
su resciverit Illico et ad sta
tim Cum Eundem non finetur

Actum in Plocko in Termi
nis Communibus Terrestribus
Districtuum Plocensis Simul
et Bilscensis Feria Secunda
post Festum Sancti Francisci
Confessoris Proxima scilicet
die nona Mensis octobris An
no Domini Millesimo Se
ptingentesimo Octuagesi
mo Celebratis

Videatur hoc loco Copia Mandatis per Illmum Rmum Silvestrum
Zielinski Praeptum Gratavienae Sortium in B Hawanis Jerzy Nowak Sil
Traditorum Possessorem Conc Gnum Martinum Karwowski ac alios rne
demissionis Frumentorum ex Agris per Mandatum modo traditi possessionis Eorum
villeum Suam Conversionis factae prout Copia extat in praedictis S. Zielinski

G Martinus Czachowski Came
rarius Granicialis Cernensis
quam primum de Illegali Super
se Comparente respectu quarundam

excogitatorum praetensionum ex parte
G. Ignatij Pintowski in officio Castr.
Plocen. obtento processu rescivent
illico et ad statim in eadem Eundem G. Pin-
towski Maatus est Idque in eo Quia quam-
vis ~~[illegible]~~ Idem G. Pintowski bene sci-
verit quod nec ob G. Andreas Cza-
chowski Maa. Parens nec suus ma-
nifestans ullas summas ab Ipso
contraxerit nec Ipse Sili Maam nec
ob Maa. Parenti quidpiam aliquo
modo Concredident ~~ulla~~ neque
dolia Cremati ut fama formatae
ejus praetensionis spargitur pro neces-
sitate ob Parentis aut Suj Maa.
aliquando tribuerit attamen Ipse
excogitata Sili ad se Maam ~~[illegible]~~
in remotiori Terra Cernae ab Illu
Plocen. Commanen. Illegali praeten-
sione processu injusto aggra-
vare praesumpsit Condemnatio-
nes in Causa pure vexatoria
Inscio Maa. de Citationibus in
officio Castr. Plocen. Illegaliter
Super se Maa. obtinere ausus
est Quare Maaus de Indelicto Suj
Maa. vexa nullitateque Condemna-
tionum Illegaliter obtentorum acto-
tius processus nec non de Irrogandis
Super Ipso poenis ac decernendis
Ipsi Incompetenti actione et refun-
dendis litis expensis Iterum Iterumque
Maatus. Martinus Czachowski Camerarius Ipsius Cen-
[illegible]

G. Czachowski

G Martinus Czachowski Camerarius Granicialis Cernensis Rud Gnalem Plenipotentiam in Personas GG Adami Miłochowski Bonaventurae Ciołkowski Pauli Zołtowski Chrisostomi Zielinski Mathaei Krzyżkowski Joannis Szczepkowski Mathaei Lisowski Josephi Lempicki Josephi Lisowski Mathiae Maszewiecki Laurentii Sokolnicki Joannis Wiedrowski Petri Rudolski Rochi Straszewski Valentini Strzeszewski ad Causas suas Judiciarias quaedam et singulas in Judicio quovis vel officio Rnum majoris minoris sub Illustris quibuscunque Personis et occasione quaedam interveniente tam ex actoratu quo reatu verbi et agitandae Jdem ad triennium integrum praesentem Rnum praenominatum firmam. A Hiacinthi Przedpełski Martinus Czachowski Camer Gr Cern

NB. Videatur hoc loco Oblata Condemnationis In Tmo Condescensionis in Bonis Chudzynko agitatae ex Parte Mfici Tortunati Cieszewski Vexilliferi Halicien et Hiacinthi Przedpełski B C Plocens Super MM Rakietto et Gsos Suskie Conges Obtentae p ut Originale extat in Actis

Videatur hoc Loco Copia Mactionis ex Parte Mfici Adami Chamski Vice Palatini Plocensis cum Offerentia Ex divisionis pro re Mae Chamska Matris Suae fundi in Bonis Schabajewo Ipsius haereditas, Prout Extat in productis. A. Chamski Pod. W. Płyn

Videatur hoc loco oblata Status Rei Dreiderowo Ecclesiastica per Ignatum Mitobrodzki Burgraliorum Plocensium conscriptae manuque ejusdem Burgrabii propria subscriptae prout originale ejus extat in productis

Actum in Plocko in Terminis Communibus Terrestribus

Videatur hoc loco oblata denuntiationis Judicatae Causarum a Judicio Praeterea ad Consilium permanens ad latus Sacrae Maiestatis deportamentumque Justitiae factae manuque propria Judicii loci Praeterea subscriptae prout originale ejusdem denuntiationis extat in productis

N.S. Suscepta maiestatis ex parte Comparitione G. Stanislai Laguna Burgrabii Cenensis Plocensis nomine et Ex Spiritu Commissionis Illustris Admodum Reverendi Silvestri Zielinski Praepositi Gralewiensis ac Vicarii Cenensis Celsissimos Michaelem Czertwertynski Succamerarium Sacrae Regiae Maiestatis et Constantiam de Pruhentauty primi Ducis Jm Skarbek Castellani Junioladislaviensis Secundi ad praesens voti Invicem Conjuges Victricum et Matrem tum mm Eugenium Gasparum et Michaelem Brivignos et Filios Fratres inter se germanos Skarbkie Oppidi Drobin haeredes et Possessores Dominos tum Synagogam Judaeorum Drobinensium nomine per ipsos Census a Summa Duorum Millium Tyne per Infideles Judaeos Synagogae Drobinensis Seniores cum Consensu Pallegatorum Dominorum Suorum Admodum Reverendo Joanni Miaskiewicz Vicario et Sacratissimi Rosarii in Ecclesia Gralewiensi existente Promotori ac Ejus Succedaneis Actis Authentice Rei inscriptae Sui Maiestatis Illustri Principali proveniente ad multas tam partes quam Amicabiles ad ipsos facta requisitiones nolle persolutionis quinimo diffugiis allaborationis de Cujus Census a praefata Summa proveniente Vindicatione facta quae dabitur informatalius ab annis quatuor retenti

Stanislaus Laguna

Actum in Bilsko in Terminis Communibus Finibus Plocensibus Districtuum Bilsensis Simul et Plocensis una cum Continuatione Anteriorum Causarum in Diem hodiernam Vigore legis pridem Feria Secunda Ante Im Sc Agnethis Virginis et Martyris proxima Patriet Dñi Decima Quinta Mensis Januarij Anno Domini Millesimo Septingentesimo Octuagesimo Primo.

Coram MMM Gabriele Antonio in Karczewicki Karczewicki Judice Joanne Jm Kaźmierza Sumowski Subjudice et Francisco a Ciołkowo Ciołkowski Notario Terrestribus Plocens

---

Suscepta Matris ea pti Compartitionis Nobilis Gregorij Jalewski Bonorum Borkowo Missa Bartholomaj Zboinski Pinczowski Dobrinen hereditariorum Administratoris mti Eius Missi Zboinski Domini Sui Contra Illustrissimum et Reverendum Michaelem Zorawski Suffraganeum Plocens Episcopum Terpinen Bonor Wilczagora quibus modo Possessorem se gerit ipse non Solum in mente Camporum et Pratorum in Corpore mentionatis Bonis Borkowo Existens Sui Matris Missi Principis hereditis ab ovo nulli quo stioni Subjectorum sibi indebite appropriationis usus fructus ea ejus ingiuste peraptionis Sylvarum ad dicta Bona Borkowo Spectans nullo in fundamento Bonis Sua per se perspecta Avulsionis et Avulsis per Subditos Eius Bonorum Arborum ad edificandum valere quodannis existimat et in commodum Sui Conversionis etiam et recenti tempore Superscriptorum Subditorum Eius de his a Bonis Wilczagora in Jdem Sui Matris Missi Principalis hereditis Conductis Conductis Signorum ab Si granitialium ipsata Bona Borkowo a pransitis Bonis Wilczagora distinguere Juste demonstrationis Quo metarum legis transgressionis et panarum in re tractatis pro quibus Super ipso Juramento facta quo dabitur in forma latior Ad ea Subditos Eius Bonor Ped et quia per Dominum.

Przegorz Zuchski

Suscepta Protestatio ea pti Compartitionis Nobilis Gregorij Jalewski Bonorum Swadzianowo Missa Bartholomaj Zboinski Pinczowski Dobrinen hereditariorum Administratoris mti et Spti Communis Ejus Zboinski Domini Sui Alq Honesti Andreae Silkowski Podwegui in et Adversus

Adversus

Adversus. Religiosissimam. ac Deo dicatã Ursulam Constan
tiam Podolla. Conventus Supremus Divinis Sancti Bene
dicti Virginum Monialium. abatissam. ac totum Eius
dem Conventum. Bonorum. Dambrowski rigore Juris in Suos prospe
sores tum. Illos. Albertum, et Nicolaum. Fratres uiter Le gur
manos. Jorsiali de hinc Bonis Dambrowski Subditos rne
per ipsi et quos Spallegatos Subditos. non Cessando ab ante
nonibus. Injunp Damnis violentijs per illatis in Protestationi
bus antenanibus expressis querimo. Eos quotidie Augere
et Cumulare Conando. tempore non pridem pretento Sylvas
in Bonis Bortkow Cistac Sui Maani Principalis hereditã.
Lupes cum Curribus ac Securibus Superuegutationis Supe
uegutatus Arborum in Ipso Silvis. Sibi pro Commodo Su
detruere Conationis memorati Honestatis. Silentij Pudiegiuus
peragere. omissa denegata Infestationis Oppressionis Conaq
sionis Convulnerationis vulneris Sat Notabilis Secum in Essone.
pedem. per Supranatã L Nicolaum Inflictionis ac Divisi ne
ab aniis defendere dur Omnino Conationis Comminationum
vanas Appellationis aliarumq permultar violentiarum
Omni Inquisitionum genere pbare peratione Jam vers.
per Religiosam Abatissam. ac mentionatã Conventum
pdictorum Subditos Suos in rigore non tentionis nec plebãt
Ausuum. velle vituperationes Exinde per Omnes metar.
legis transgressionis ac alias in juniarum et inconveni
entiar facta que dabitur in forma latior.

Gregorius Zaleski

Jon Gregorius Zaleski nne M Bartholomaj Zeminski
Pincerna Dobrinense Dr Suam Sniadziancum hereditã presenta
vit Judicio presente Equam. Pili Sniada. Annos circiter Trede
cim habentem Statura mediocris circa Divisionem Sylvas
Sniedzianowene pro Defensij ac foco valentium per Ipsum
nem Jurisak de Bonis Dambrowski per Conventum Supranc
Virginum Monialium Divinis S Benedicti possessis Subditum
peradam Ejus Subditã asplam. quam a Judicio presente
luxari affectant Cujus affectationi Judm hens annuens
Eius Equam cum hominibus hujus rej gratis pro Justa
Oblatione Sterline Polone taxabit Postquam Subscripti tam
presentationem. quam Constitutionem taxationis Presentans.
pria Judicij Sui quietationi Denuo cedere rogavit

Gregorius Zaleski

Nos. M.R.S.P. Stanislaus Dębski de Dębsk Author et Juratus palam Fit et Citationem literalem Sigillatam pro Judicijs Tribus Plocense in Biskie Celebrata Seruiense ex Parte Mstis Stanislaj Kuczkowski Judicis Cretæ Bobrownicense ac Ejus Contra Cone Mstem Josephum Jakrzewski Procuratorem Supscene et Judicium Cretæ Plocense pro Statutione L. Theodori Subditi ac Ejus Extraditione cum rebus ac bonificatione Carentiæ laborum ad Bona Jakrzewo Feria Quinta post Trin Circumcisionis Christi Dni Ao presenti de tulisse Exportasse, penuisse reliquisse, et Deportasse Notificasse. Deque presens Ejus Mtis Relatio

---

Videatur hoc loco Copia Mandati ex Parte Stri Franasci Mirzeyski Suo et Stor Jeliciani Andreæ Minorennium Jelicis Mirzeyski Filiorum a Patruelibus Patruelium Fratrum Sororum mrum Cone Stor Filiorum a Patruelibus Patruelium Fratrum Sororum mrum Cone Stor Jelium Parochum Matheum et Paulum Filios Mirzeyski de nulli tate et invaliditate Donationis Coram Actis Cretæ Plocen Ibi Stia lati ac invaliditate Donationis Coram Actis Cretæ Plocen Ibi Stia lati ac invaliditate Donationis Coram Actis Cretæ Plocen Ibi Stia per Diem Scagesimæ 1775 Ao per Illm Edm Rndum Fabia num Mirzeyski Prepositum Sobocense In rem ipsor Comissio absen nium Mirzeyski Prepositum Sobocense In rem ipsor Comissio absen minorennibus Filiastris Suis reag Super Portionem in Bonis Jeleine se se extendere requirente quæ extat in productis.

Franciszek Mirzeyski ss.

Nos Videatur hoc loco Mão per M Joannem Turowski Cameranum Teni Vispogrodiense Mediet Bona Kassy hæredem Suo et Stor Martini Ciarka de hoc Bonis Subditi Sig nrę Cone S. Nicolaum Malinowski Antecessum pallegatæ mediet portio Bonor Kassy Administratorem mę facta cum mentionato Sui Mandatu Sub Data ante acquisitum per se Mandatum Jus hæreditatis præcensitæ Portio ante acquisitum per se Mandatum Jus hæreditatis præcensitæ Mediet Curiæ Bs Cenniventia, cumjo tribus, per aliquod tempus Interstitium ullam Commutationis pro nos nullis vero vario Modo bonificationis nihilq; pretensionis ad ea abinceam formano relictionis ac nullius libi Contestationis tam longo temporis Spatio minime quam ipsi debita nullatenus pretensione ac alias Circumstantias. facta prout Latius Copia Ejus Mandati extat in productis

Jan Turowski Cameran

Nos M. Joannes Turowski Cameranus Teniæ Vispogne Sanctus Reugno vit Specialem Plenipotentiam in Personas Stor Adami Miłodrowski Ejus nrę Leszynski Bonaventuræ Cotkowski Michaelis Miłobędzki Pauli Lotkowski Mathæi Krzywkowski Ejus nrę Lisowski Hiacinthi Knapelski Stanislaj Turowski Laurentij Sokołowski Ejus nrę Bronowski Josephi Lenpicki Christophori Zielinski

Petri Rudouolli Valentini Sinegaglli Josephi Pepichouolli Sta-
niflaj Laguna. Pauli Sattkouolli Mathiæ Starzeppolli ad Causas
Suas Judiciarias quatter Omnes et Singulas ei Omni Judicio
et Officio Rñi Majestis Ministrive Subsellij cum quibus cunqñ
Personis et Occasione quarumuis Interuenientiarum tam ex dato
ratu quam reatu Vertene et agitandas idqñ ad triennium Jn
tegrum spem Sua. Recognitione premissa sumare
Jan Pawlowsky mpp

MRS P. Andreas Sinaiensky de Tolsyno Authore et Jurato palam
Recognouit Quia ipse habitis Secum Nob. Martino Sulinski et Clemen
te Kotlewski gratia Eindentionis Testimonij Sibi adhibitis ex Requisitio
ne Officiosa Dñi Francisci Sniechowalli Antecessi Bonor Tolsyno. hæredis
Fuit in Bonis Tolsyno. Jtã bta post Jm Sanctiss Trium Regum Ao Pro
senti et Jtis Condescendeo. Reo Mobles ac Jnuentaria. Cuncta. Omni Salmchis
Osiecki Bonor Possib Tolsyno. tenutarij possessionis propria. apud S Petrum
Rudouolli B C Plebanum presentaneum eos Bonor hæredem. ea ratiõni
bus fulum in Jnõ exprimens prouenit, Arrestauit, et de detentis ne
ad Decisionem. Jnstituenda Causa munuit de quo presens Jos Mlis
fecit Relationem.

Nis. Jos Mlis qui Supra. palam Rñt Quia ipse habitis Secum Nobilibus
Clemente Kotlewski et Joanne Xiezopolski Eindentionis Testimonij erga
sibi Adhibitis ex Officiosa Requisitione S Petri Rudouolli B C Plebani
Bonor Tolsyno cum Attinen hæredis Fuit in Bonis Krasino ad
palligata Bona Tolsyno. Principalissa. Spectans Jenia Secta post
Jm SS Trium Regum. Ao presens et Jtis Condescendeno. Jor
tium Plm Sylua Betulea Plante S Salmchis Osiecki hodie Rñt
Possessione tam per Eius S Osiecki quam per hæredes et Possessa
reos. Bonor Smineuse Mirowe Miselkowo Krasnina ut ipsi Relati
est exercam vidit et debite Conspexit de quo presens Jos Mlis fecit
Relationem.

Nis. M. Franciscus Dobolli Pincerna Regianen Sua et Missa Mari
anna de Kurbowskie primi ab M Feliciani Kazmierowski Capitalla
nius Vilnens et ab Eos Marito Domino Adventabiliales et Re
formatoriales Secundi ad presens voti Cantis Sua pro qua Pauso
Caret et se Jnscribit nñe Sanus patris S Rñt Quia ipse MM.
ac SS Martinum Leinowski Stephanum et Joannem Jaworskie
Adalbertum Jaworski Petrum Brzeski Franciscum et Joannem
Grabowskie Josephum Majewski Ejusdem Bunyowski quoslib
nñe Milowski Sapinski Niemcski Adamum Miłkowski Ejus
dem Laszynski Paulum Kotkowski Bonaventuram Cotkowski

Michaelen

Michaelem Milbergki Joannem Szczepkowski Gasparum Nicolai
ski Matheum Krzywkowski Ejusdem Ludovicum Lubinski Christophorum Zielinski Hieronimum Przepiorki Joannem Kozielski Mathiam Marcinkowski Ejusdem Franciscum Stanczewski Petrum Ludowski Josephum Lempicki Stanislaum Lagowa Paulum Sulkowski Stanislaum Turowski Josephum Szczepkowski ut Suos vicinos ac Absentes Scultetus Ultimo ac Scabinis Plenissimo digit Constituit Juramentoq ac Solenniter Ordinat Dans et Concedens Ejusdem Specialibus Plenitudo Plenariam facultatem et Omnimodam absolutam Potestatem Causas Suas et absentes Scultetus Judiciariaq gnaliter Omnes et Singulas in Omni Judicio vel Officio Regni Majoris Minoriue Subsellij cum quibuscunq personis et occasione quarelis Intervenientibus Stare et Litigandi quam Realia, uerbalia et Agitanda tuenda defendenda promovendo prosequendi Instituendo Instituta ad finalem Juris gradum deducendo Decreta Suscipiendo a Contrarijs molestiam interponendo Jurta Attentanda Precautiones Urgendi penas Judiciarias levandi De levalis mihi Scultetis ac absentes Scultetis quietandi Cæteraq Munia vero Ultimo ac Scabinis Plenissimo Competentia debita legitimata et Ordini paragena et Exquendi Transmittendi et Jmmobendo a Jure Regni quibuscunq per Actus Scultetus Actum gestum Constitutum fuerit pro rato grato firmo ac valido Suscipiendo et inviolabili Contradictionum Juris quam quis Plenissimo ac Integrum Juramentum Duraturam roboris Suum ac valoris habituram ut ut ac presente declarat presente Sua Subscriptione premissa firmare. Franciszek Dobrski mpp

---

Ego Petrus Leszczynski in et Ego Basilius Petrus Sadowski Albertus Gromacki Scabini Actui Gestui Testes Eadem Die Mensis Et Ego Jacobus Leszczynski in Actum Sadowski Ego per optime quod ad obligationem Mathei Antonij Leszczynski Dapifer Podolski Manifestor Petrus de Ego Jacobo Leszczynski Mag Parenti in agnitionem Sortis in Domi Leszczynski Nobilitus Ego Franciszek Circa annum 1766 Summa Decem Millium florenorum Polo

et quid in auro Centum aureorum hun
garicalium in reliquo moneta argentea
pture Currenti tantummodo mutuo dederit Statimque
hocce anno ad rationem ejusdem Summae
quadraginta oves quamquam per octo
florenos numerando ab Eodem Parente
Condictato modo acceperit Insuper
Subsequenti vero tempore binis rathis
Summam Eandem Duorum Millium florenorum
Concreditam unum Mille fl de manibus M Grego
rij Leszczynski Thesaurarij Ovrucensis
alterum Mille de manibus ejusdem
M Antonij Leszczynski Maior Patrui
in aureis hungaricalibus Centum
undecem in reliquo moneta leva
verit et plus ultra Summam Concre
ditam pacificatus extiterit attamen
Ipse modo primum hocce Scriptum Sup
majorem Summam ultra Concreditam
Silimet Ipsi ~~Inscriptam~~ elevatam G Antonio
Gadomski fratri suo ad manus quasi
modo demittendo Jus suum tribuit
et Summam Jam pridem receptam
vindicare praeomisit Idem vero G Gadom
ski quasimodo ex vi Juris Sili Cessi
se Maior respectu Solutionis Sum
mae totalis in scripto Exaratae Tmo
suo ad Judam praesens Convenit et
processu aggravare Studet Quo Circa
Suus Maiorem de nullitate ejusdem
Scripti Parentalis vindicationeque
praesuperantis quotae Gl Perelluyth Rndmo
Summam vero Majorem in reversali Scripto
ab ob Maior Parente accepto quasimodo elevando
in pretio Sili aurum expressit

Ejd. Perillustri Rndmo Sadowski hac me
thodo ut superius expressum est exe
cutae ad decernendum Ipsius Ilustr. Ilustr.
Mtis

L. Leszczynski

M. Theodora de Lucborskie et M. Theodo
ri Jaroszewski Camerarii Graniciales Ple
cy Relicta Consors Vidua ~~[illegible]~~ Suo et
MM. Stanislai Panoracy et Claudii mi
nerorum Jaroszewskich filiorum et filiae
suorum nomine quibus pacem Cavet et se
Inscribit Loca Rnd Gnalem Plenipo
tentiam in Personas Ex Adami Mało
drolski Bonaventurae Cwiklinski Pau
li Zołtowski Chrisostomi Zielinski
Mathei Kryzulowski Joannis Szczepko
ski Joannis Niedroski Mathei Lisi
wski Josephi Lempicki Hiacinthi
Przedpełski Josephi Lesowski Petri Ru
dowski Mathiae Mazowiecki Stanislai
Turowski Josephi Peplowski ad Cau
sas suas et alias pupillorum Judicia
nas Illi omnes et singulos in Ju
dicio quovis vel officio Rni majo
ris Minorisve Subsellii cum qui
cuscumque Personis et occasione
quarum Interveniunt tam et
actoratu quam reatu vertentes et
agitandas Idq ad Triennium Inte
grum cum facultate in locum sui
substituendi praesentia sua Recogni
tione praemissa firmam

J. Jaroszewska

Insapto. Protestatio ex pte Compantone Jllus Dni Rndi Floriani Praepositi Rawiczense et Consistorij Civitis Plocens Notarij ac Sti Theodo
re de Ruszborskie ad Sti Theodori Jaroszewski relicte Consortis Vidue Exactoris
Suo et SS. Stanislaj Pontificis Et Clare Virginis Jnrupto Fratrum et
Sororis interse germanos Filios et Filie Jaroszewskich. cum Eo Manto
procuratorum suo ordinat adjs Cujusvis mnis Chrzynski Famuli Suor
mu ut et adversus Sti Laurentium Turski Filios Rudnio antecessum Dnie
nike Praepositum Adalbertum Sadowski Decanum Gregorium Gostkowski
Praepositum Adalbertum Sadowski Decanum Gregorium Gostkowski
nicki Praepositum Adalbertum Sadowski Decanum Gregorium Gostkowski
Canonicum Collegiate Ploane ac totum Capitulum Eius Collegiate Plo
cense Bonorum Sewre haeredes et Possessores tum sm Cujusvis mnis

171

MRS Prouidus Victor Janowicz De Jakneyn Authene et Jurat⁹ palam Rott Se Citationem literas Sigillat⁹ per Judicij presentem Sibillo Celebrand⁹ Seniorem et Pte Dom Joannis Jottkuoski Et Conquirendis Hezitka. Juniorem Congam tum Maxima et Thecla Virginum Sumptib⁹ dd S Valentini Matkowski et dd S Agatha Hezitka progenitar Tibar. Malkowskich. Cone Pte Adamum et Ludovicum. Fratres unitos et qr manus Hezitkie Solbium Bonor Rudaw haredes in Causa. Solutionis Summar Ubicq Mille Tyne vicinia dicto pstat Sm Jottkuoska. Comparentes Allenius vero Similis Summe Mille Jux Tyne pdicti SS Malkowskim. una cum pensione provenient ad Bona Ludowo. Sortem pfat Hezitkich. hareditat Tena Quarta post Sm STrium Regum. Ad Curiam presentem protenta detulisse Exordiose posuisse reliquisse, et de pacis tone Notis. -casse Deque pmissis Juxta Mihi Relatio.

NS Incepto Protestatõ una cum. Mauñe ea pte Compartõne Mstis Josephi Jakneyuski Locitatoris Supreme Judicis Crciæ Plocens Bonor Jakneyn haredis Suo. et Prudi Thomæ dicti Szybyguski Mñtis ac Aliorum mñe Cone Sm Albertum Szwarzenski ac alios rñ pur ipõ non Solum (ac alios Subditos) pdicti Mñtis, ubique locorum modeste et igerere vanis ut locis absq ulla. prohibitõne Infestationis aggravationis Oppressionis Concussionis Concussionum quæ licet non sunt ob dicta Inquisitõne tamen pbabiliter inflictionis Comminationum. plurimarum multis ut locis variis Coram pernicie propallationis aliisq Subditorum de Bonis Jakneyn Sententiata quae injustae Illegali ptextu sine Causæ approbationis, Dein in sententia in Bonis Synyne per ipõ modo tenutario possessis Sti nullis ex pactis Bonis Jakneyn. apud Jerusalem. laborare. permissionis quibus nulla habita rñe infestationis Causæ ne minationis Sub. Jerusalm. labor. pertinere interdictionis verum etiam. Mauñe Sua. Coram aliis Cone Plocens Dei Scaunda Mensis Januarij Ad Curiam interposita ac irrealibus et nunquam Deducibilibus repleta. pudio Sui Mañe Sum. nupere Circumscriptionis henorisq Infamiuali detractionis Enide. Malarum legis transgressionis ac ponar sine trodutionis prejudicijs Super ipõ Jnjuriosa facta quæ dabitur in forma Juris.

Jakneyuski Pctr

Videatur hoc loco Mañ ex Parte Jnfidelium Lewek Kaszenowski Sinagogæ Drohiczen Seniors et Salmon Hers Kowalski Judæ Drohiczen Suis et Aliis Synagogæ Judæor Drohiczen nimbus Cone Jnfidelis Jakis Dawidowicz Jozef Jurkowicz Jozef Berkowicz Judæis et Synagogæ Plocens Seniors ac Aliam Cano Synagogam in Jure tis Contributionum vanias a Judæis in Bonis Dworzec Niedarzyn Myslkowo Kondrajec Cupiny ac aliis existens ad Prosecutionem Debitor Drohiczen Subditor catorsionis et Jnsto Suo Petitorum Compendio, evocationis ac aliar Circumstantiar Scripta put Copias Extat ut petitis Spectare

Susceptæ Protestatis ex parti Comparițione Illustris Rndi Mariani Propti Ravaszione et Consistorij Gnis Plovcne Notarij Patruj

Videatur hoc loco oblata Tradicionis infrascripto Rudolpho per Dnum Laurentium Bromeis Dni Burgrabii Cry Bocz officiose expedite manuq; ejusdem Burgrabij propria Subscripta productio Illustris Rndi Dni Casimiri Sacr. Pal. Lipnic Lectoris Subsecuta post originalis ejusdem exhibitionem deducti

Nib. Videatur hoc loco Oblata Condemnationis in Judicijs Petranyj Inibus Tribunalis Rgi Petricoviensis Ex Parte Mgnifici Benedicti Jezewski Inclis Terræ Rgi Petricoviensis Ex parte Mgnifici Benedicti Jezewski Inclis Terræ Rgi tum Francisci Rzeński Camerarij Dnis Cracharo Executorum

172

Videatur hor loco. Oblata. Decreti Consilis in Trebo. Bonos Kwa
siborzyno Jeziorki Inter M Paulum Sulkowski Dapiferum Sulkowicen
et Spŏ Josephum et Martinum Chamyńskie Laurentium Unieyski Judo.
cium Sulkowski Ignatium ac Joannem Kwasigorskie Adalbertum Chy
censki Mathiam Sulimirski Martinum Wilanowski ac alios. per offm
Cenŭ Plocens Notariatus protati pro ut originale extat in Actis

---

Nĕ. Suscepta. Maatiŏ ex pte Compantione. N Josephi Rudnicki nnĕ Mssi
Adami Chamski Vice Palatini Pltis Plocens Contra. Perfidum et
Infidelem. Cujusvis nnis Sniadecki Judaum et Saminem Sup.ens
nnĕ per ipsŏ Vnce Valoris Septuaginta Octo Florenos Polon. Sŭ Maan
Principalis Rupias per homines per ipsŏ Conventiam. habere Sŭ Maan
Principali ad praesens ignotos ex Subordinatione Ejd Supponitur.
pdcto M Palatino. profunda Nocte ablata et ad ipsŏ adducta ad
Multas tam pte quam Amicabiles ac ipsŏ factas requisitiones.
nolle Restituere quinimo. diffugijs allaborationis Eundes Sŭ Maan
Principalis usjunctionis De Vindicatione pmissa Vacua una
cum Accessoriis. ac Bonificatione Lucrorum. facta quae Dabi
tur in forma Latior.

Jref Rudnicki st

Suscepta Maatiŏ et Binali Compantione Spi Michaelis Mito
bedzki Camerarij Trib Plocens in et contra Mum Josephum Chamski
Tribunum Raugiens et Nobilem Jasparum Sobolewski Rationē
per ipsŏs ~~Cessum~~ Cess. ~~ac Chamski Mandatum~~ ~~mense~~ ~~Martij~~
~~Anno~~ ~~Octobri~~ ~~Compantione~~ Sui vensa Sumpta qua
dam ad de Maan Juris ta Pretensione Sui Maan Rationibus
Suis Coram Actis Trib Plocens et quia Prima die 31. mensis
octobris cone se Maan ~~facta~~ jam vero altera die 23 mensis
Novembris ~~Utriq~~ ~~Actus~~ Cone Nlem Josephum Rudnicki Utriq in
no Elapso 1786 factis Irrealibus et nunqm deducibilibus
Penetis repletis Summopere Circonscribere presumptionis de
nouis Pertinaciati sui Maan protestationis, perq promissa
cone Leges Sui Processus. Derogandis Jtis Ryb pacis Pa
mis ac de ~~Impun~~ Decernenda Eliminatione pmissar Ma
nifestationem Adhorendo Anteriori Maori cone in Chamski
Interpositis Jteris Jteriq quam Solemnissime Maatur quae facta
Dabitur in Forma Latior. Michał Mitowski Ktr Delegowany

Videatur. hor loco Copia. Maŏnis ex Parte S Francisci Sniechus
uski Sortium ej Bonis Laskiny no Miscens e Myrkach Sniecens
et Strasino Sŭ. ~~Emcati~~ hæredis Suis et S Petri Rudowski BC Plocens Gubernii Cas
hæredis Sortium ac Infidelium Jakob. et Estes Cenguin Judeos Pl Arcen

datorum

Arendatorum nrē Conēs Gabrielem Osiecki i Hedvigum Chrzanowską Imicum Conges ppłat Sortium Tenutarios Possessores nrē rodzicielē in ppłatā Sortibus. per ipś medo ppmisse possessio Exstens Supire desolationis Inscriptionum in Casa Sortes. per Mawhes Importatas deperditionis Subditorum fugarum alienis et fuge Causa. extinctionis Pecorum in Campo hasta Sortium. non Executionis Sylwar deprastationis ac aliar Circumstantiar. in Pos Copia Latius expressar. facta que extat ut producta.

Stanisław Sokolowski mppria

Nis? Videatur. hoc loco Copia Mandati per S. Michaelem Miłobędzki Cameranium Imeni Plocens Conēs Suos Antonium Hrabiego Cameranium Imeni Plocens Conēs Suos Antonij Dobrzyckiego et Hedvigum de Pinczowskich primi ab Ill. Antonij Dobrzyckiego Secundi Ed prium Vobi Imicum Conges nrē Onerum. Et Sortibus Ill. Lysakowa. sibi Mandare per ipś in tenuta tenutariam possessionis dimissis Creditoribus non pauca tenutariam possessionis dimissis Creditoribus non pauca ficationis Eiusdē. per M. Zielinski Notarium Creēs Plocens Quos Sortes Intra biennalem Spē Mandare Depositarium. modo traditionis. receptionis Causationis hac ea nrē non postergata Damni Causa extinctionis ac aliar Circumstantiar. facta pmt. ut Extat ut producta. Michaēl Miłobędzki Ppłocensis

---

Videatur hoc loco Copia Mandati cum Protestatione p Dm Matheum Peszyński Iun et Mod Theophili Zoltowski Tribum Jaworskiego et Tabam Rzeszewski nrē cong M. Victorinum Lempicki Subdapifer Zawichostien ejdq meliorando Antenor Mandatum defectus Respectu attentatar Violentiar facta prout extat in Productis

Mateusz Peszyński ppria

Videatur hoc Loco Copia Mandati ex pte M. Thomae Rzeszewski Pouillatoris Palatinatus cum Recursu a Suppscriptione in Testamentaria Dispositione Dm. Rzeszewski Cmi Sieprzeniensis cum Prejudicio Mandatis representationi facta, expressa interposita prout Extat in Productis Thomas Rzeszewski Pouillator ppria

---

Nis? Susceptā Mandatis ex pte Compariționē Mstri Stephani Zielinski Notarii Creēs Plocens Jun et Centum Nobilem. Petrasium Socialli nrē per ipś Juste secum Mandare respectu obtinendum apud eum Mandatarium. Sequitur pro Summa. Sexaginta Quatuor Florenos Polonicos. Sortibus. Obsequium pro Summa. Sexaginta Quatuor Florenos Polonicos. stitutā ad undictata. ac alijs rebus. per eum Mandatarium ipś dari apprimijs Contractu Susceptionis apud eum Mandatarium ad mentem Eius Contractus. Servitijs. non fuisse Spē ppria authentitate a predictis eum alienationis Eiusdē tam ipsius Contractus in omni puncto Contravenientis quam Suj Mandatis Elusionis de cujusque numeratos Sortes quidem apud eum Mandatarium Inceptis Continuatione ac irrogatis Superioribus ipś nrē ipsius Elusionis Succubitis pernis fuit aque dabitur in forma latius.

Stefan Zielinski mppria

Videat Copia Mandatis ex pte Compariționē M. Theophili Zoltowski de Zuno Dm. Rzeszewski Pl Przyborowo Possessionis nrē cong MM. Judices Trib Jaworiensis de Inscriptionis Decreti facta prout extat in actis.

Teofil Zoltowski mppria

Actum. in Bibska in Trnis Communibus Tribus. Plovcensibus Districtuum Bibscene Simul et Plovcene Feria ~~Tertia~~ Quarta. Ante Fm Sc̃ Agnethis Virginis et Martyris proxima Scilicet Die Decima Septima Mensis January Ao Dñi 1701mo Celebratis

N.S. M.P.S. Reverendus Paulus Kupecki de Kupar oppidi Bibscene et Juratus palam. Post Se Citationes literales Sigillatas pro Judicijs proscenijs Plovskis Celebrandos Sessionem finales et quas palam. in Causa Comportationis Documentorum. Massam Substantiæ ob Mortem Joannis et Stanislaj Collonelli Exercituum Sñi Karskich. Similiter de hac tuã deceptor enucleanda Cassationis Transactionum. meliorationis in non nullis punctis opponendi Decretor Comportationis Summar cum positionibus arrestatis ac rerum Mobilium Inventariorum que per ob P. Joannem Karski Eps M Stanislaw Karski Collonelle Exercituum Sñi Interceptarum. taxationis ac Divisionis harum rer ac Inventarios Constitutionis Massæ Universalis Substantiæ tam ex Inscriptionibus variis quam ex præsentanea ptis Bonor Karsy et ac Cura Massam. variar Summar pro rebus ac Inventarijs Congregatar Adjunctionis et vitæ Capitis Edicti sionis Alterum vero vi Causa. Illæ Comportationis Documentor Massam Substantiæ ob P. Andream Karski et Mariannæ Rumocka Juxtem Conjugum Enucleandæ Cassationis quietationis ob M Adami Korzeniowski Subalterne. Duplicitergue de Una Summa. ad rñem Dotis ob S. Agnethis Mariæ. Ejusdem M Korzeniowski Centio jam vero per Eum Eandem acquietatã Pristetum Transactionum opponendas. melioratione Decretor Pat Dotis Sctum Jus Patronatus ad Ecclesiam Parochialem Bibscenem Sti Agnethem de Korzeniowski Karskich de Bonis Paternis et Maternis Concernene Solutionis residuo Dotis ac Satisfactionis pro Expeditione muliebri mentis natæ S. Korzeniowski debitæ Ultraq Ex Pñ Mariæ Martini Capitanj Olchowcene et Ignatij Nicolaj Civis Tribuni Jaworznene Dolentar Korzeniowski ob M Adami Korzeniowski Tribuni Jaworznene cum S. Agnethe Karska peccatorem ob P. Andream et Mariannam de Rumocka Juxtam Conjugum Karskich filia peccatorum Filiæ Tertiam denique vi Causa Solutionis Summæ Septemdecim Aureor Hungaricalor et Tredecim Ignes Scriptis et literis dicti P. Joannis Karski Eps M Tribuni ad Solvendum assecurata ex Bonis Bti Karsy pretensa ac Jurgiorum penar pro protractione Causæ Ex Pñ precensiti M Ignatij Nicolaj Korzeniowski Tribuni Jaworznene Omnes Causæ Mtis ac P. Joannem Turowski Cameralium Trcñ Visegrad Bti Karsy Jurisquæsitorem. et Heredem de Karsitie ob M Joannis Ostaszewski Judicis Crcñ Jaworzinene ob Rosalian

Karska

Karska. obą P. Joannis Stolwinski relictą Comtes Viduas. de Marcianam Karska. Georgiem Primpką obą P. Joannis Kapski Filias. Supraścii P. Turnowski Jurisdatricem. ad Bona Karsy Dni Testerna [illegible] Actum hanc. Credere Contenta. de Adhisse Exportasse prouisse reliquisse et deposituisse Nobis casu de quo presens Cpia Mtis Relatio.

Actum in Bilsko. in Trnis Communibus. Tribus Plurcne Districtuum Bilscene Simul et Plurcne Terra Zuwita. Ante Im Sā Agnethis Virginis et Martyrn. proxima Sti licet Die Decima octava. mensis Januarij aō Dni 1781mo. Celebratis.

Nis. Videatur. hoc loco. Relatio Citationum pro Judicijs Ordinarijs Tribunalis Rni Petricoviene Serviene Ex Pte. N. Mami Wagrowski Notarij Trnis et Cren Sacrocimene Cone Illrem et Mficū Thomam in Kotkinica Cren Sacrocimene Cone Illrem et Mficū Thomam in Kotkinica Castellanum Rypiscene Parentem Casimirum Succameranium Pte Castellanum Rypiscene Parentem Casimirum Succameranium Pte Rē Matthō Stanislaum Tribunum Supriene et Josephum Castellanum Rypiscene Filios Kotkinskie Adalbertum Sudrasski et Felicianum Rypiscene Filios Kotkinskie Adalbertum Sudrasski et Felicianum Kwasniewski Capitaneum Nowowiejscene ac alios. Editas. per M.R.P. Martinum Nowak de Machcino Authene et Juratum Rnita. prout Cpia extat si productis.

Suscepta. Maatis ea pte Comparitione S. Joannis Cierzpkowski B.C.Pte cene nne et Rē Spti Commisso. Illri Dni Andi Gregorij Kotowicyski Missionarij Siepiene Cone M. Robertum Kaysershausen Succameranium Parochiene Rhe. Pariis Hannice Decani Aurei Hungarici per eum Imitor Imperabium. a Suj Maāne Principale per eum ad Compactum Verbale inducto Centracto Ad Mullas tum pōles quam Amicabiles. Ad ipōs factas requisitiones nolle persolui Dnis quibusnie Diffugijs Allaborationis cauide Sui Maāne Injuncti Regiis Constitutionibus de Cujus Juramo Imum Imperabium una cum pristine Vindictione facta quā dabitur in forma latior.

Joannes Kuczpkowski BCPte

Infidelis Judeus Simel. Samuelowicz Synagogae Supremus Senior Sue et totius Synagogae Cpis nne providens Cpis Omissionis de Scientia Solemniter Coram Epo Actis Maatus est idq in Pō. Juramentum ab Pdlis Adm Rndus Jacobus Lisowski Praepositus Stanczebene Summas in imperialibus Moschevitiis Alias Rublami quemlibet importantem Cone Specimen leyis per Jyne Septem numerata Epo Synagogae Supriene Contrahendo non modo notabilem in Epo Summis Debitum per elevationem valoris hera. Moschevitiae Imperialium Causaverit, verum etiam pristinea quolibet aō a Pdlis Summis

Cone

Contra mentem legis per Tyne Septem. paratis pecuniis ab Eae Synagoga percipiens ultra pinsertas levatis pjudiciosas pensiones. Linteum Kassam Saccarum Crematum pisus ac alias res tum mercimonia Sursivo Regestro Specificata Sibi quolibet Aõ tribuere mandavit et his mercimonijs ac alijs rebus in Ejus necessitates Coemptis nullo modo bonificatis in bonificatio nem Annualium pensionum Eae cum Summis levatis appli care quovis aõ psumpsit taliq modo his Obus liquidatis plus quam per Duodecim a Centum pensionis ab Eae Synagoga Suprane percipere valuit, perceptisque his Omnibus quietationes de pensionibus Sine Specificatione levatis quantitatis Summae ac indigitatione acceptorum modo quo Supra mercimoniorum Ejus Synagogae tribuit quam obrem Maãns Cernens Eanae Synagogam tam per Decessum in Summis Orgtibus Contractis quam in pensionibus Cone mentem legis extorsis tumque acceptis mercimonijs Summopere Damnificatam de Indica tione pmissorum Omnium ac aliarum injuriarum nec non de Nulli tate Cujusvis processus ex Pte Successorum Ejusdem olim Prlhis Adm Rndi Lizowski Super Eae Synagoga quovis in Judicio Eae in Negotio obtenti Iterum atq Iterum Maãtur Salvis de Ju re Salvanae

נאי שמואל בהרר שמואל גלה

G Josephus Kleniewski Sanus prlter Rcit Gnlem Plenipotentiam in Personas Gsorum Adami Miłodrowski Ejusdem nnis Łączynski Bonaventurae Ciołkowski Michaelis Miłobedzki Pauli Zołto wski Mathiae Mazowiecki Ejusdem nnis Starzewski non Tantum

Suscepta Maõ ex Prli Comparitione Gnosorum Lau rentij Dobreniecki olim Andreae Filij olim vero GG Bartholomaej Dobreniecki et Annae Pepłowska in vium Conjugum Nepotis Joannis Karwoski, suo et G Jacobi Karwoski Fratris Sui olim Jacobi Filij cum olim G Theressa Dobreniecka progenitae Rne Conj Gsos Michaelem Albertum Blasc um Bełkoskie atq Michaelem Dłużnieski ac alia me per ipsos Sortis in Bonis Dłużniewo Minor pt olim G Casimirum Pepłowski Supra

fatae

fatae olim Ejus Annae Peptowska Fratrem germanum Steriliter Vita functum Se Maanę Jure Naturali Successionis respicione nullo in fundamento Juris Possessionis usus fructus et Proventus indebite participationis aedificiorum desolationis, ad multasq Suorum Maanę requisitiones ejusdem Sertis Nolle dimissionis, exinde Suorum Maanę iniuriationis de cujus Vindicatione una cum dando Calculo ac bonificatione fundi praetensionum facta quae dabitur in forma Latior Suorum Maanę Aviae Wawrzeniec Dobrzeniecki r t

Jan Karwoski r t

G Joannes Karwowski in et adversus Gnam Catharinam Stomkowska Virginem Innuptam Maatus est idq Ex Eo Quia Licet si Suus Maans Quotam Quatuordecim Florenę Polonę pro Servitijs Annualibus ipsi per se Maanę dari Appromissam non Solum in Praesentia Ejusdem Sororis verum etiam pro Consensu Praedicto Fratri actualiter persolverit Nihilq ad persolvenda mentio nata Sorori relatus extiterit. Attamen Eadem G Stomkowska minime per Fratrem Suum praemissae quotae levatione Attenta Suum Maanę pro Solutione Quotae Viginti Florenę Polonę ac si ipsi Juste a se Maanę debitae Ad Offm Crenę Plocenę Termine Suo Vexatorie Convenit Deretunq injunctae Solutionis hujusce Quotae cum Suo Maanę praedicuse Expectavit Stantesq Eodem Servitio multas res absq Situ et Consensu Suj Maanę varijs disvendidit pro disvenditis Sat Notabiles Summas Congregat pro Commodo Suj Convertit, Per idq Suum Maanę Summopere injuriavit Damnificareq ulterius Studet Quare Suus Maans obviane fortunae Suae Integritati de Vindicatione praetensitae Quotae Quatuordecim Florenę una cum alijs Summis p varijs rebus per ipsi percepta Iterum atq Iterum quam Solennissime Maatur. Hominibus Paulum atq Fratrem et Sororem inter se germanos Stomkowskie.

Jan Karwowski r t

Videatur hoc loco Mão ex prli Comparitione & Attestatione nij Borowski Cnej Jnūos Thomam Borowski et Mariannam Kordowska in vicem Conjugum mē Exdivisione Bonor Bialostkany restitutionis Inventarior de totius Supellectilis Domestice necnon Attentator Violentiar Circumscriptionis ac aliar Circumstantiar prout Copia extat in Actis

A: Borowski Notarius

Jnōri Blasco ex Simeone Filio od vero Petri Nepos Patruus et Albertus od Andrea Filius et Tibiastor Bettkowscy Suis et PP. Theresiae Relictae Comitis Dłużniowski Secundi ad praesens vti S. Alberti Sororis S. Valentini Dłużniowski Comitis Amitae tum Andreae od Antonij Filij Tibiastri vti Comitis Sororis alijs et Fratris germani Suor P. Bettkowskich matribus ii et Adversus Soōs Laurentium Dobrenicki et Joannem Kamowski Maāti Sunt Rōgti et Ex Quia ipsi Ducti appetitu alienae fortunae nullum ad Bona Dłużniowski vv. per od P. Petrum Bettkowski Suos Maāos et Abores Avum et Privatum a S. Valentino Lopacki sine hēditario quaesita habendo Jus non Solum Jnōs Suos pro reproductione Juniorum sigure quod Jus non Solum Jnōs Suos pro reproductione Juniorum sigure quod Prefata Bona Dłużniowski Suj Maāni et Abores Soror Amitae Filii astor et Frater germani pro sident Condescensione de hisce Bonis cum damno De peraptis praetibus Calculo ad Jdem Jnōs Placens Qua libet Cadentia Suos Maāos ac Abores Convenient, Inscriptionibus in Regestris Judicialibus minime stantes provarant, verum etiam in eor vationem Suor Maāos procedendo hoc prosecutionis hujusce Causae in Determinio Regestri Districtus Jnōs Bilsani seu Plusiani ob. ad Obtendentiam Suor Maāos per totum hoc Judicium Trastum per. it sunt, declarant, peridq in majores lites expensas frustrationes indurant Suos Maāos et exinserant Quare Suj Maāni Obsiando fortunae Suae Integritati ac Securitati Ulteriori Prosequ Aggravationi de indebito. Suor Maāos et Abores Vera ac Jnōs Suos Super ipsi rnō indebita provocationis Cumulo plenius nec non refusione litis Expensarum Jterum atq Jterum quam Solennissime Mōtur Salvum Jterum atq Jterum quam Solennissime Mōtur Salva Quibus Maōis si opus fuerit ut Ampliori Copiosa perractione reservata et Jpsa Custodita

Blazey y Woyciech Bettkowscy et

Nōs Susepta Mōtica prōb Compartione Spr Valentini Jure Jnōrio mē et ex Commisso Snōri Stephani Dobiski in et Contra Jm Josephum Leszczyński mē per ipsi Summo Quatuor Aureos Hungaricales pro

Equo

Eque tempore nuffdiarum in Dobrin agitalas. ab Exa Sue Dobr. Ili in Do Licitato Accepto Condicta et Ed Solvena Assecurata Ed requisitiones nette persecutionis nec inversionis ab Exa Succ niche Velle possitationis alias pretensionum. facta qua Dabitur in forma latiori

W Jozefowicz Mpw

Judm Ppens Trie Plocens in Bilsko ad Oblationem Gnosi Joannis Kostowski Testimonium Intercatus Infrascrum. Manibus Judicum Ppens propijs Subscrum reproducens ad Acticandum Actisq Ppens Ingrossandum Suscepit in Tenore Sequenti.

Actum In Bilsko in Terminis Commorantibus Tribus Plocens Districtuum Bilscensis Simul et Plocensis Jenia Sexta Ante Trin Sanctae Agnethis Virginis et Martyris Pra sulicet die 19. Mensis Januarij Anno Domini 1781mo

---

Judm Ppens Trie Plocens ad Oblationem Gnosi Joannis Kostowski Testimonium Intercatus Infrascrum manibus Judicij Ppens propijs Subscrum reproducens ad Acticandum Actisq Ppens Ingrossandum Suscepit in Tenore Sequenti Judm Ppens Trie Plus Plocens ad Oblationem ex pte Prlis Andrei Andrea Blaszowski Archidiaconi Pomesaniae Canonici Ecclis Varmien et Culmen Testimonium Intercatus Sup MM. Vincentij Onuphrio Julianna Marianna et Josephina Ol Mcod Josephi Kostowski Notarij Trib Plocens et Helizabethis Blaszowska Juvicem Conjugum Pr Kanigowo in Plus Pnsens Plocens consistens Heredum Filijs et Filiabus minorennibus Kostowskie in Judicio Ppens benigniter Exposcentis et per Plenum Ejus Illud Testimonium Requirens ad Dm Ppens Interpositam Annuendo Stat Lupiscae Prlis Rdmi Archidiaconi Pomesaniae Petitis Eque attento quod Idem Prlis Rdmus Archidiaconus Pomesaniae et M. Joannes Sub Diaconus Parnaviens Blaszowscy Decani Creag Plocens de Actu Ejus die 14. mensis Aprilis Anno Dni 1777mo Mentae Constitutionis Pri Polonie Ann 1775 folio 69. titulo Ubezpieczenie Sieroty Wdowy Judicijs Tribus et Officio Creag Assignationem Tutor Praecominentem Suprascris Minor pro Tutoribus sint assignat Deo presens Testimonium assignator. s: prout vere et actualiter Sig Prlis Andreas et M. Blaszowscy virtute Suprascri Decri Creag Plocens Suprascris Minor Kostowskie in Tutores Sui retinenti, standum esse duxit Ppens dat et Concedit ac Propter firmius Robur Manibus Propr jis Subscrum Pti requirenti Extradidit. Datt in Bilsko Sub tractu Judicior Trium Plocens Hbie Agitatt die 19 Mensis Januarij Anno 1781. Gabriel Antonius in Karwowice Karwowicki Judex Trib Plus Plocens manu Propria locus Sigilli gentilitij Cera Rubra Expressi, Joannes in Krasnewo Gurnowski Subjudex Trib

Plus

Pltus. Ploceny Manu propria loum Sigilli Gentilicij Cera rubra expressi; Franciscus à Cisthowo Cisthowski Notarius Ims Ploceny manu propria Locum Sigilli Gentilicij Cera Rubra expressi; Locum Sigilli Loci Sreny; post Cuius quae praemissi Testimonij Ingressationem; Originale Ejusdem Operis denuo ad me recepit et recepto, Judm praesens Quietatio Quietatq; praesens Joannes Koskowski mpp

Nos Ex Copia Paratas Joannes Jabinski nre et Ex Spti Commissr. m Bartholomaj Mazowiecki Inburi Majoris. Vice Capitaneq; et Judicis Crne Sreniensis Terra Lanstinens Solemniter. Coram Ejus acta in et Cons. N Mlis Dnum Albertum Maliszewski Mactus est in Ed. Quia Dnus Mlis Maliszewski pro non Obicitione et Concessione expeditionis Judiarum Condemnationem. Satisfactionē a Mane abere Printi per manus. Mstri Podocki acceptavit, in fundamentq; Ejus Dato et ampliato Satisfactionis Scriptum Manuale in Forme dati de Expedione Judicia. et Condescensione Consensum libere Circa presentem Annor. Decret et cum Cente Sua Subscripsit, Vigorq; Ejus Consensus. Decretum Crne Sreniense Die 25 Mensis Aprilis in Ao pte elapso. ad Illationem Ejus Mlis Maliszewski Cne abere Printem in Reduct ab Eo temeraria Ejus Mlis Maliszewski vera libertatis Interasit, attamen post Datum mediante Satisfactione. Consensum Subscriptum De. cretum Jo Mlis Maliszewski Subventionis pdcto Manum quandam Ceram acta presens in Rasia Cancellando hunc Suum beneplacitum Consensum. in Majorem abnem Mlis per Illationem citerponere et Actionem respectu Annihilationis Ejus Consensus Negatur qua Ex Intervencionia Jo Druchowski et Mstri Podocki et Supponitur ex quo Suggestione in Oppressionem Deceptionem ac Circumventionem. abere Printis Visitatore pro sumij Lucre. Magns nre et Ex Commissr. abere Printis a prima. Decpis Circumventionis progressibus. Notitia. Subscriptionis abere Printis honoris Integritati fortunaq; Scientiae de Diligentia in pmissis ac nre honoris Printis Absque per Eum N Maliszewski aggravationis Consensus mediante Satisfactione dati, ac Decreti Crne Sreniense Ea in Causa Subscripti in Dubium vocare ac Condemnatione illegaliter in Judiarij Inburski Rui Petitionis obtenti ulterius vocare pro sumptibus Iterum Iterumq; Mactur. Meliorationi Ejus Manus in dorsum

Joannes Jabinski mpp

Actum in Belsko in Terminis Communibus Terrestribus Plocensibus Districtuum Belscensis Simul et Plocensis Sabbatho Pridie Festi Sanctae Agnethis Virginis et Martyris ~~Proxi~~ Scilicet die vigesima mensis Januarij Anno Domini 1788 Celebratis

---

G. Albertus Maliszewski Suo et G. Agnethis Cieszewska Consortis Suae nomine Maatus est Idq in Eo Quia Quam in Condemnationem in Judicijs praedictae actu hodierno in Causa mea ultra Consensum Maan et absen Contes Scripti Certi G. Grochowski dictando formationi Manifestae et absen Contes deceptionis Maans obtinuit Cum vero haecce Condemnatio Sub Inscriptione ex Parte Sui Maane et absene Consortis Cum G. Albertum Grochowski praetermisso per Errorem Eodem M. Podoski in Regestro Judicij praesen facta ~~[illegible]~~ est ob Certa ne Itaque ~~[illegible]~~ M. Podoski damnificari ~~[illegible]~~ Videatur propterea ~~[illegible]~~ Suus Manifestans cum absente Consorte ab Eadem Condemnatione recedit et Eandem pro Insubsistibili ac nihil obesse Supra fato M. Podoski debere declarat nonnisiq Salvam actionem In negotio Principali Cum Eodem M. Podoski ac Eum quo Interest Sibi reservat de Promissis Iterum ~~[illegible]~~ Iterumq Maatus est Super M. Joanne Podoski Thesaurario Kaugie

Wojciech Maliszewski

Vidiatur hoc loco oblata Traditionis Bonor
Zagrobka pro Re M Gorzbski Thesaurarij Plo-
cens per Officium Burgle Grens Plocens
expedite manuj ejusd Officij Subscte proud
Originale ejusd Traditionis exstabens Acta

Susapta Maatis ex pti Compantone. Sti Petri Cavcupli in et Contra.
Jmi Adamum Malcuski rne per ipm Quota Duda Quadragenta Florenu
Polone ex Summa Majori Ducatorum Aureor Hungaricall pro Equa. an.
Maatis per ipm modo liatatis Accepta. provenien restantis ad multas
tam prtis quam Amicabiles. ad Cum Partes requisitiones nullo jure
lutionis Juvine Diffugijs Allaborationis Jmpcr. Carchesij Valen.
Ducatum Stn Bonis Bonum apud ipm ad breve tempus per se manu
relicti Extradere recusationis de vindicatione Flag tam pallegate
quotes quam memorati Carchesij fata qua dabitur in forma tatis.
& Aureor Hungaricall. [illegible]

Actum in Civitate in Jnis Communibus Jmbus Plocens
Districtuum Bitsne Simul et Plocens Feria Secunda.
post Festum Sancte Agnethis Virginis et Martyris prä
Subiect Die 22 Mensis Januarij Aõ Dñi 1701mo.
Celebratis.

Vidiatur. hoc loco Relatio extradita Cattonis pro Judicijs Jmbus
Rõ Petricovien Plocens ex Partellum Thuresis de Mordwaskie primi
ab Jo Casimiro Kusikowski Secundi ad presens voto M Joannis Podoski
Thesaurarij Radzien Comitis Separata Mandis Joannis Apolonis
& Thomæ Szczerynski Cathanniæ Stn Stanislaj Zalkowski et Magdale
næ Stn Joannis Bronisz Kusikowski Centum Tibij et Tibas Kusikowskich.
Cone M Joannem Podowski Thesaurarium Radzien Mandatum et
Victricum per M.R.S.P. Mathiam Woytkowski de Czarnomino Authen
et Jurat Jmta. pro ut Copia extat in Productis.

N.B. M.R.S.P. Casimirus Wawrzenczak de Chrzanowo Authen et Jurat
palam Post Quia ipse habitis Secum Nibus Joanne Rusowski
et Paulo Kurowski Circumcentibus Testimonij ergo Stis adhibitis Ex
Requisitione Officiosa S. Krasinski Praepositi Burgratij Cone et
Susceptantis Actorum Jmum Plocens Juxtin Campos Bonor Lysa
Kowo et Feria Secunda. Ante Jm Exaltationis Sancte Crucis Aõ
prõ proxime 1700. Jtia Januarii descendes. Subter. Signo Typemakes Flor
dej demessi Uxaquilla Ites, Decimo octivales. Triginta Novem Bariones
denij Predecessi octivales. Stadio Uno per. Nem Settlian.

Sortium in Bonis Lysakowo Sito per G. Michaelem Mildbedzki possessar. Administratorem. Conseminatos. vidit et debite Conspexit et de quo praesens Ejusdem Mtis est relatio

Suscepta ~~Prot~~ Protestatio ex Pte Comparitione G. Albert Zoltowski Suo et G. Ludovicae Urzecejewska Consortis Suae nne Cq G. Stephanum Trzebinski rne per Ipsum Suis fetiforae nullis de damnis baculo praegrandi Concussionis ex hac Concussione eiusdem Suis exhalationis Cessationis absq Contra Suos Ipsius ~~[illegible]~~ damna in frumentis Inferen expellentis Infestationis oppressionis Concussionis Laesionis diffamationis Insuper aurei nummi hungaricalis ad Commutandum a Suis ~~[illegible]~~ protestatio Consorte acceptionis et Ejusdem ad requisitiones nullae restitutionis nec monetae pro Eodem vel tributionis Servitus annuatis in se assumptionis et Ejusdem Servitus non Continuationis quinimo ab Eodem sese alienationis Suis protestatio in Praemissis elusionis ac aliorum Injuriarum et Inconveniencium facta quod dabitur informa Latius.

Woyciech Zoltowski

Ex Parata Copia

Suscepta. Maatio ex pti Comparitione G. Andreae Dzięgielewski Suo et Gsor Josephi Lucae Agnetis et Virginis innuptae Fratrum et Sororis inter se germanor. Dzięgielewskich. nec non Mathiae Lukowski ac aliorum in et Cone Gsor Mathaeum Lisowski B.C.P. Martinum Mathiam Antonium Josephum Andream Sigismundum Michaelem et Valentinum. Kowalewskie ac alios rne per ipsum et praesertim per Gsorem Lisowskie Susceptis a se Maane ad Causam cum Epae Gsis Kowalewskie in Judicio praesente vertente Gratia Sui Maane et absente defensionis Documentis ipsaeq apud se detentis Condemnationis praesente in Judicijs nunc agitatis Epae Gsis Kowalewskie Super Suo Maane et absente

obtinere

obtinere permissionis Causa p̃ prius ad se Obligaverat non attentationis
pendng Sui Mãne et absente injunctionis et Dannificationis Sua ea re
de Vindicatione Sui et absente injuriæ ac nullitate ipsata Condtõs ex rnsdg
in Scto Trio proferna nullo modo Subsistere valentis ac Illius et pñtis pro-
cessus. Et Plẽ Petr. Spõr Kowalewskich. Super Sua Mãne et absente pñtis
facta qua debitur in forma Latior.

Andrzey Drzęgiclowski st

Videatur hoc loco Copia Mãnis ex Plẽ Spr Francisci Smichowski Sua
et Spr Petri Ludowski Burgrabij Cracie Plocens etc Inspectum Jakob.
et Estera Cõjugũm Nomine Cone Spõ Sabinelem Bobicki et Cujus
vis nominis Chabowska Judicem. Congeo me Intromittendum ex Fundo
Bonor Lotzyno pulsare ac ipsi formatas facta pñti Estadei
Soluta.

Videatur hoc loco Copia Mãnis ex Plẽ Spr Petri Ludowski Burgr
Plocens Cone Spõ Franciscum Smichowski et Sabinelem Bobicki de
Impossibili detentione rei et Inventarios Spõr Bobicki ppria-
rum. per Eumq Spõ Smichowski apud se Mãne Arresto Inhibitõs Spr
Interpestive pñti Copia extat. in productis

Petrus Burgr Ludowski Burgr Plocen

Susceptæ Manifestatis et Ob Compariti one
Spr Valentini Jarzębowski nne et Specialis Comis
rio N. Pauli Drzęgiclowski Cq Spr Laurentius Kra
jewski me per ipsũ obligatis Supra scripto
N. Drzęgiclowski in Summa octuaginta qua
tuor Spr in Bonis hæreditariis Dworzki agris
Lubelskich agrorũ Luca Festum Natalitium
cti Joannis Baptistæ in anno elapso pte
ntium receptionis Summã vero octuagin
ta quatuor Spr in horas eagrorũ obligati
o hon exposita nolle Solutionis exinde
ea ipsa N. Drzęgiclowski Renunciationi fa
cta quæ datæ in forma Latior.

Valentinus Jarzębowski

Nos Laurentius Krajewski nne et Spr
Specialis Comissio Mgnifici Benedicti Zy
gmũ Pisarski Cas Reg Maiestatis Secretarii
Regni Supremi Cancellarii Magni Ducatus Lithuaniæ
Pincernæ Wendeñ Landtscriptorum Rabsitarum Ordinis Norbertani
Prioratus Plocensis Mansionarii et Parochi Ecclesiæ Collegiatæ Plocensis
Prioratus Christeñ per Regnum Poloniæ Magni Ducatus Lithuaniæ
Regnique Russiæ Curatoris Compertabilisque do cumen
tum Quod Nos Plocensis Ecclesiæ Canonicorum antiquæ
Cathedralis Ecclesiæ Plocensis Ordinis Sancti Augustini
Regulam Professorum Ecclesiæ Collegiatæ Plocensis Prioratus
Christeñ Ordinis Sancti Augustini Regulam Professorum
Ecclesiæ Collegiatæ Plocensis Prioratus Christeñ Ordinis Sancti Augustini
Regulam Professorum

Actum in Supra in Trnis Communibus Trnbus Plocensibus una cum Continuatione Antecessorum Cujusarum Feria Tertia post Dm Sanctæ Agnethis Virginis et Martyris proxima Pslii et Dei Virgeri ma Tertia Mensis Januarij Aō Domini Mille simo Septingentesimo Octuagesimo Primo. Et in Diem hesternam Vigore Legis Spuidentibus.

Videatur hæc loca Oblata traditionis Bonorum Kusare Konyszka Dec Questa mensis Augusti Aō pse elapso 1780. Et Pte Illmi Rdmi Dmi Dmi Sylvestri Zielinski Boski Gradicense quæ Pstantium Recipetski BCP. Offe peracta et manu ipi ppria Subscripta pro ut Virgini ate catat in ppactis.

Ego Andreas Rokicki Sanus patter Rōt Sidem Plentiam ui personas Spōs Adami Mitkowski Ejusmnis Lazynski Pauli Jottkowski Jeliciani et Josephi tum et Ignatii Lempickich. mathiæ Marowicki Mathej Knywkowski Ejusmnis Lisowski Bonaventuræ Cotkowski Michaelis Mitkiegicki Hiacinthi Przepetski Christophori Jeliński Joannis Krzepkowski Erasmum Niedrowski Kuskowski Kwiski Ad Causas Suas Judiciarias gnaliter Omnes et Singulas ui Omni Judicio vel Officio Rōi Majōris Minesive Subselly cum quibus cunque personis et Occasione ne quarum Interveniendi tam ex delicatu quam reatu vertere et Agitare Idq ad Inemnium Integrum Spōis Suæ. Recognitione Spmissa Firmare

Andrey Rokicki m.p.

Ego M. Nicolaus Sumiński Suppanius Terræ Dobrinere Sanus patter Rōt Gnlēm Plentiam ui Personas Spōs Adami Mitkowski Ejusmnis Lazynski Pauli Jottkowski Bonaventuræ Cotkowski Michaelis Mitkiegicki Mathiæ Marowicki Mathej Knywkowski Ejusmnis Lisowski Josephi et Jeliciani Lempicki Joannis Krzepkowski Erasmum Niedrowski Kwiski Christophori Jeliński Hiacinthi Przepetski Mathiæ Parcewski Stanisłaj Turowski Laurentij Sokolnicki Ejusmnis Bromirski Joannis Kostkowski Pauli Sokkowski Stanisłaj Łagowski Ad Causas Suas Judiciarias gnaliter Omnes et Singulas in Omni Judicio vel Officio Rōi Majōris Minesive Subselly cum quibus cunque personis et Occasione quarumcunq Interveniendi tam ex delicatu quam reatu Vertentes et Agitandas Idq ad Inemnium Integrum Spōis Suæ Recognitione Spmissa Firmare

Mikołay Sumiński m.p.

Maria Jadrien Sig quedatione Decan ad incepit.

Assumpta Mattio ex pte Compantone Illmi Admi Rndi Sregorij Tadeuschi Prepositi Stuicziensis in et adversus M. Joannem Calasantium Pampenhaus zen Capitaneum Pilsnense pte, per ipi Petri Sui Mtari ppnj Conchuden Aurei Hungarici, Circa piscaturam in lacubus ad Sanctuarium Stuicziense ab Antiquo Spectante nulli quistioni Subiecti Piscium nulla habita mne vi et Violencia. Interceptiones Interceptis ad multas tam pleno quam Amicabilem ad ipi facti requisitiones nolle extraditionis Exhibe Sig Mtone injuriatiosis de Voluntatione Hagspitali Petri facta quae debitum existima Petitor.

X Gregorius Jawalek.

P Antonius Diciwanowski de Josephi filius Sanus pulter Rndo. Dni Quia ipse Relatio nem Citationis pro Judicij Tribus Plocze hic in Supre Celebrand Data Ex Parte Ejusdm Actis Contra. M Antonium Soscinczeski Ensiferum Cahane edita ad Causam Condemnationem. ex pte ipi Superse Data obtentam Seruiens per M R P Josephum Walestkiewicz de Okalewo Cathane Jurata Coram actis Tribus Ploane hic in Supre in Positione Citato Primum Ploane Tra 4ta post Dnm Jubilate prā Sati et Dei Decima nona. Mensis Aprilis Aō pre Stepio 1700 Relegnitam. Satisfaciendo. Legitimē Statuta approbant Confirmant et ratificant pariter Ejusdm approbat confirmat et ratificat pariter Sua Relegnitione pmissa. firmare

Antoni Diciwanowski st

P Eustachius Smolenski Sanus pulter Civitatem Plocensem in Personas Spectabiles Adami Miłkowski Ejusdm Legionis Pauli Jettowski Mathiæ Mazowiecki, Bonaventura Cielkowski, Michaelis Miłkowski, Joannis Krzyżkowski Carolomum Niedzwiedzki Hieronymi Koskowski, Christophori Lichtinski Hieronimi Przegaliński Matthæi Krzywkowski Ejusdm Legionis Petri Pudowski Mathiæ Starzeczeski, Josephi Deliciani Lempickich. Pauli Omiecinski Blasy Grabowski Francisci et Ludovici Herzikich Valentini Trąbczynski Petri Trzciński Quorum nomen Jurisdictionem Joannis Krzywski Michaelis Smolenski Josephi Mayewolli Balthasari et Alberti Bobinskich Stanislay Bagliński Pauli Majewski Simonis Kosakowski Thomæ Damiecki Ejusdm Nisli Stanislay Laguna, Ejusdm legionis Turowski Pauli Pułkowski Josephi Pepłowski Ejusdm legionis Lenowski Ad Causas Suas Judiciarias, gnaliter Omnes et Singulas ut Omnis Judicis vel Officii Rni Majoris. Ministeriis Subsellij cum quibus cumq; pertinentis et Occurrentibus quorumvis. Intervenientibus Stem ex tutoratu quam ecclesiastico Vertente et Agitante Coram ad triennium Integrum pariter Sua Relegnitione præmissa. firmare Eustachy Smolenski

Mandatum.

Suscepta Protestatione ex parte Compantatoris. Tamati Mathaj Ziemnicki Civis Stuparens Cons. S. Paulum Dioeceseos Ki nē per ipsū Equi

Incipitur

180

Susapta Maatio ex prti Compantione Illris Adm Rndi Ro
chi Lechowicz Prapti Lubovicne et Decani Bicznicne in et ad
versus Illrem Adm Rndm Antonium. Pleptum Wielgow et Pne Igna
tium Fratres in tex germanos Prezadzkie ab Illris Rndis Franci
sci Prezadzki Cnis Cathdis Chelmicne Fratres germanos et Ha
turales. Sucarcos Portium in Bonis Prezadz parva. Sibi haredes.
Et Posessores rne per ipm. Summar. binar Unius. Decem Aureos
Hungaricali ad Scriptum Manuale. Die Nona. Mensis May 1776to
Ao datum per ipsatum ab Illrem Rndnum Franciscum. Prezadzki
ipi fratrem germanum a se Maane mutuo Contracte Alterius Tri
gurta Dcto Florene Polone pro Frumentis vapij grani nndo biatati
per Eosos Rndnos Cuicum a se Maane ac aptis provicne Ultra
rumq Patrie Vita non Exulatas sub multis tam prles quam am
cabiles ad ipas fatas requisitiones. nolle Litrasdictus ore pisio
nis ab Eos Summa velle pacificationis qui nunc Dejigij alla
borationis de quas Summas una cum pisione Vindicatione
Vindicatione fata qua dabitur in forma latis.

X. Rochus Lechowicz Plny

Illris Adm Rndis Rochus Lechowicz Praptus Lubovicne et Dca
nus Biezu sicne Sumy pretter Rnis Intem Platians in Possessos Ipsos
Adami Mi Podrowski Ejusq nnis Laszynski Pauli Jastkowski Bona
ventura Cichkowski, Michaelis Miedbzelki, Mathaj Krywkowski
Ejusq nnis Lisowski, Christophori Lichwiski, Hiacinthi Przepelski,
Ejusq nnis Mathiæ Malowiecki Joannis Siemptowski, Pauli nnium Niedzwiedzki
Mathiæ Malowiecki Joannis Siemptowski, Pauli nnium Niedzwiedzki
Rodzki Rostkowski Laurentij Sokolnicki, Ejusq nnis Bromirski
Mathiæ Barczewski Josephi et Feliciani Lempickich, Stanislaj
Turowski Ejusq nnis Laguna. ad Causas Suas Judiciarias as
gnatas Omnes et Singulas in omni Judicio vel officio Rnm
Majoris Minoris ve Subsellij cum quibus cunq Personis ac occa
sione quarsis Intervenientibus tam Ex Actoratu quam reatu Ver
sione quæsiti Interveniendum tam Ex Actoratu quam reatu Ver
sione quæsiti Interveniendum tam Ex Actoratu quam reatu Ver
tione et Agitanc idq ad triennium Integrum proxime Sua Rerogati
tione promissa firmare

X. Rochus Lechowicz Plny

Suscepta Maatio ex parte Compantione Jo. Adami Mieczynski
sui et Dne Mariannæ Lasocka Conjugis Suæ mee contra Meam Ju
liannam de Kampenhausery Olim Mi Thomæ Dembowski Succa
meram Illris Plurene relictæ Uxorem Vidnam Matrem tum Filios
et Andreas Antonium Scholasticum Uladislaum et Antonium Cu
stodem Plurene Cathedrales tum meos Thadæum Capitis Jankowicz
et Franciscum Dembowskie in Sylvis Ponor Piastowo arbo
rum tam ad ædificandum quam ad focum valeng libere Excisionis
sibi Maane vigore Transactionum Debita sibi Maane dene
gationis de vindicatione Itaq Ejusq libera Excisionis sed Ipsos
adhærendo Antenori Maatio cum Ipsos facta Maatio quæ facta
dabitur in forma Latior.

Adam Dunin Mieczynski

Videatur hoc loco. Copia Mandati Ex Pl. Sinos. Alexandri Jasinski Sui et Spes Magdalenæ Comitis Sulerzyscensis Mariannæ Faustinæ Et Agnetis Virginium Innuptar Sororum Inter se germanar Strachocki Ill. Vladislaj et Catharinæ Czernickæ Juniorum Conjugum Filiarum Suæ Spes Ignatium Burgrabium Cracov Plocens et Conjugendum Pri Antonij Rudowski et Annæ S. Josephi Rudowski Comitum Strachocki Fratrem et Sororem Inter se germanos ac Carl Mariæ ejusdem Suppraseñ Vladislaj Strachocki absentes Parentis ad Faciendum a Substantia post Fata ob Pietatis Exercitia Martini Strachocki Castellani Plocens ipsi Fratri germani in Casu Parentem Juxta Jus Catholic Plocens ipsi Fratri germani in Casu Parentem Juxta Successive devoluta. Ac adventionis et Quia emendationis ac alias Circumstantiar Facta quia Edict in Productis.

Alexander Jasinski et

Adum ut Supra in Trino Communibus Tribus Plocens una cum Continuatione anteriorum Causar. Tena Quarta post Im. Sa Agnethis Virginis et martyris prä Stilum Dni Vigesima Quarto Mensis Januarij Aõ Dñi 1780mo Celebratis

M.R.S.P. Mathias Rogowski De Krajewia magna. Asthene et Juratus palam Dñi Quia. que habitis Scam. NN. Sacris Litterarum et Jacobo Domerowski gratia Evidentiorij Testimonij sibi ad hibitis Et Requisitione Officiosa. S. Adami Mieczynski Bonor. Bary hæredis et Possessoris. Just in Campis et pratis pfatos Bonor. Bary Tena Quinta ante Im. S. Bartholomæi Apli Aõ prä Elapso 1780mo. Ad Jdio. Condescendens in primis loco Jugerita Quinque Sulcos Intitii per Medium Unius Stadij Jam vero in alterum locum pratum ac quo Currus feni Sex Colligebantur Juventarijs S. Joannis Makowski Bon. Chrzanske hæredis ac Subditi Spes Bonor. ppmis Conatibus Compabuit ac in Nihilum redacta Erat et debite Compexit Degue Juxta Jos. Mis fecit Relationem.

Suscepta Mão ex prio Compartitione Severini Mieczkowski ob Alberti cum ob Catharina Dyjeckowska primi ob Spes Suos Alberti Mieczkowski Secundi voti Adami Myslinski Secundi voti Pfati S. Alberti Mieczkowski Comitis Bon. Sorbium in Bonis Illescnia Sibi hæreditaria in Secundo Matrimonij Thoro procreatis et Spes Joannis Adami Myslinskich. Collegati Spes Adami Myslinski Spes Joannis Adami Myslinskich. Spes Adami Myslinski Spes Joannis Adami Myslinskich. Collegati Spes Adami Myslinski et Spes Joannis Adami Myslinskich. Spes Adami Myslinski et Catharinæ de Dyjeckowskie Juniorum Conjugum Filior Fratrum Suos Ulcinos. Mne Contra. Spes Paulum Joannem et Annam Marian Fratres Inter se germanos Dyjeckowskie. Adjs Simonem Amicum Rationem per ipsos Non Simulum.

NB. M. Josephus Chamski Tribang Radia. pictus S. Sanctæ pattes R. Rel. Quia ipse Spes. Petrum Rudowski, Chrisostomum Jelinski S. Stanislaum Thom Pobski in Suo vendimio ac Spes Plantes et Consuetudinem Domin. S. Jaspar Sobolewski Famulus.

ac Solemniter

Solemniter Ordinat Dang et Concedens Ejus Spalibus Plantibus
Suis Plenariam facultatem Omnimodam absolutamque Pote
statem Causas Suas Judiciarias gratter Omnes et Singulos in
Omni Judiciis vel Officii Rti Majoris minorisve Subsellij cum qui
buscunque Personis et Occasione quarum inter vicinitas tam Ex
Attoratu quam Reatu vertens et agitans tucne Defendendi pmo
vero Innovetus Instituendi Instituti Ad finalem Juris
gradum Deducendi Decreta Suscipiendi et Contrarijs motionem
Interponendi Justa Attentanda Executiones Urgendi Pœnas Judicia
rias et Summas quascunq; levandi de levatis nihil Restituendi
quod si quem persolutum non fuerint Rigores Decreta Extendendi
Mandatum cum publicationibus Interponendi. Cetera q; munia veros Umbr
ac Spalis Plantes Concernens debito Juris tractu et Ordine peragendi
et Exequendi. Promittens et Inscribens se Jas M Rtis quicquid quod
per pdictas Spales Plantes Jurisdictionis ntc et Umbr actum
gestum Constitutum ve fuerit pro ratho grato firmo ac Valido Sus
cepturum et in Nihilo Contradicturum fore. Quam quidem Plantiam
Detentionem Integram Duraturam Robur q; Suum ac Valorem habi
turam et alias prout de Jure Debuerit Rdq; Sub Damnis Imbus p quibus
Ubique Respondebit Suis cum pertin. Et in Obligatis quibus ex per
missis aut ab Ejus reddunt

Josephus Chamsky m.p.

Haiper Sobolewski vt.

N.S. Coram Nob Stanislao Laquna Burgrabio Civitatis Plocens in locum
mei Francisci Cielkowski Notarij loci presens Substituto et Sub
delegato actis q; Imbus Plocens pariter Comparens Joan M Cielko
wski notarius loci ipsius Sanus pariter Rtis Quia ipse Sm Thomam
Dzierzanowski in Rerum Verum Umbr ac Spalem Plantem eligit Con
stituit Instituit, et Solemniter Ordinat et Dans et Concedens Ejus Spali
Plantj Suo Plenariam facultatem et Omnimodam absolutaq; potestatem
Causas Suas Judiciarias quasli Criminalitatem. Labores q; Subditos
Rtis p Subditos de Domis Plenis Rti Juratos de Domis Rurum
vos Subditi Cingere cum JM Dzierzanowska Castellana Culmens in
eundi Eare reverendi Donationem Resignandi Cetera q; Munia
Verum Umbr ac Spalem Plantem Concernens Debito Juris tractu et Or
dine peragendi et Exequendi Promittens et Inscribens se Jas M Rtis
quid quod per pdictum Spalem Plantem Jurisdictionis ntc et Umbr actum
gestum Constitutum ve fuerit pro ratho grato firmo ac Valido Su
scepturum et in Nihilo Contradicturum fore. Rdq; Sub Damnis Imbus
et quibus Ubique Respondebit Suis cum pertin. Et Coram Actis
quibusvis Franciscus Cielkowski Not Umbr Plocens
Stanislaus Laquna B C. Plocens ad hunc actum substitutus
Subdelegatus mpa

Videatur hoc loco Copia Mandati Ex Parte S Severini Mitzky
Woiwodi Suo et Cur Joannis Putnij Alberti et Francisci Filiastrow

Mystkowski

Mylenskich. mñe Cone Sño Paulum et Joannem Fratres uterine germanos Dzięgielewskie tum Simonem Umińskí mñe Sortis vi Donis Kosciannie Sdi maañe et absene hereditate percipi mndo Obligatorio. Possessa Supuis desolationis edificiorum zujnationis Inseminationum de perditionis Inventario facto ab S. Thoma Dzięgielewski derelicta ac Aliasq. Interruptionis Quota Quadraginta Tyne rum Evolutionis facta quæ extat in processu. S. Marie Czerniakowski

Suscepta. Matiæ ex pñi Compantione SS. Casimiri Sienpułowski ab Andrea cum ab S. Magdalena Bylińska. parentibus filii atqui Jakobi Kucharski Snoi Francisci Kucharski cum ab S. Susanna Bylińska parentibus filiæ Suis et Sño Marianna ab SS. Francisco Wierzbicki. Oyne thio SS. Antonij Dunowski Centum. ab Francisco Virgilio Innupta Sororiter ac germanas Kucharskich. filiabus S. Francisci Kucharski Et ab Sña pñata Susanna. Bylińska. progenitas. filias. ab vero Sña Catharina Leszczyńska. ab SS. Joannis Bylińskí Centi Neptis ab Auctem Sñas Anna Rogawska. ab S. Vladislaj Leszczyński ac Marianna Anna Duszniuñ Wanatka. ab SS. Nicolaj Illuszczki Semiter de hac luce decessa Centum. abruptisas mñe Centa M. Benedictum Jarocki Executium Sñe Spalem meditatis Bonis Stopkowa. Spectancum hæredem. mñe per ipñ Summas Centenarum. Unius. Trium Millium Florenorum Pol. per ab S. Nicolaum Illuszczki ab Martini filium. Conos Bon hæredem post ab Spectancis Snosáñ Annam Mariannam Duszniuñ Wanatka. Centum Summi dotis percepte ab is Bonis Florenorum percepta Ejs. Conte Sua Inscripta Alterius vero Similis Trium Millium Flnis Florenorum Pol. Adscriptitia ac Maañe et absene Sño Kucharskie post Semiter. Ejus Sñe Wanatkie. Kluszczyńska dnæ Sunt. Jure Successio respicienæ nolle Solutionis rec. pisionum ab Ejs. Summis pertinentes Nolle pensitationis de quas Summas Una cum pisionibus ad Alterum tantum accretis Vindicatione facta quæ dabitur in forma Satis. Karimien Sienpułowski st
Jakob Kucharski st

Suscepta Protestatio ex pñi Compantione SS. Stanislaj Rzyski Bonor Sarkowa cum Attinentes obligationj Possessionis Contra. SS. Valentinum. et Theodorum Putkowskie Petrum. et Jacobum Nadratowska Theodorum Jabczki Paulum Murawski Mathiam Suski Andream Et Albertum Chodupskie Antonium Joannem et Laurentium Nigorskie Petrum et Theodorum Krzywkowskie Sebestianum Stanislaum Nicolaum. atq. Mathiam Dobrowieskie Valentinum Adamum et Thomam Bogusłskie tum Mariannam Lebykowska. ab R. Bartholomæj Grabowski Centen. Relicta Viduana Bonor Nigora hæredes et Possessores mñe per ipñ in veritate Scum protestare Commanendo. nulla. habita Justa protestationis Subligationis. Subscriptum de hisce Bonis Sarkowo. Circa Resolutionem. Virgilius Sas. in Villa. Desento dicta Dominski ad memorata Bona Sarkowo. ab eo Spectans Excrcitus Juratus Suo. et Subscriptus de hisce Bonis Suis. mñe

nullitet infestationis aggravationis oppressionis, Captionis Con
vulnerationis Concussionum ac Vulnerum quae hat ob Summam
Debilitatem, non sunt obducta Inquisitione tamen pbabuntur insidiationis et
Vis Vita non Sublatae Spoliationis Rerum Suarum si et violenter Inter
ceptionis Vestium Spoliationis Eorumq; ad huiusq; non restitu
tionis ac aliarum plurimarum. Violentiarum ipsato Inquisitione de
ducend ad praesentiam Curiae meae Legis transgressionis ac poenar
ejusdem tractationis p quibus Super ipso Inquisitio ac Extraditione pbatis
Vestium ac Pecuniarum facta quo adhaerendo Antecessibus Protesta
tionibus per se Praefatus Coram ipso Interpositis dabitur informio sa
tior.

Stanislaus Kolyszczyc

Nobilis ac Spectabilis Antonius Kredyk Castellio Regni Dominici Lubaviae
Insulae. Maadus et Vdj Ex. Co Iuris Licti si Josephus Benkowski
Assessorum Coram acta Crone Florianae in Mtava. Feria Quinto Ante
Festa. Solemnia Sacri Pentecosten prae Videlicet Die Vigesima Mensis
Maji 1779no Ao in Personam ejusdem Maadi de Summa. Viginti
Aureor Hungaricalis per ipso Spectabilem Joannem Konyszki de Siniglum
Manuale Sub Die Septima Mensis Januarii Ao 1772 Datum.
Confecta. Decretoq; Inn Placere in Causa Feria 4ta post Ha So
lemnia. Sacri Pentecosten. 1777. Ao in Contumaciam Petenti Spectabili
Joannis post plenariam Convictionem tacto una cum pensione pecuniae
ad Judicata. ac poenis Ecclesiasticis Decreto Solvendo adjudicato atq; Condemna
tione Vigore Quorum Decreti Obtenta Praegnovent Eum tamen
Difficilis. Ipsato Summa una cum pensione ac Marcis est Uni
versalis Judicato Juris Suae Maadi ob rnem Suam Veraratam a Jura
de acta Specificata Cessione in rem Suae Maadi Seniori recedit
de promissisq; Maadat. Antoni Kredyk

NB. Quo Matthias Wolski Dominus ac Honestus Mathias Juranski
Oeconomus Tyborienses Coram Spectabili Eustachium Smolenski Maadus et
Vdj Exti Juris Licti si Honestus Martinus Ignatius Oeconomus Ovens.
Vdj Exti Juris Licti si Honestus Martinus Ignatius Oeconomus Ovens.
Octoduem Suas propriae pro Summa Quatuor Aureor Hunga
ricalis et Florenos Quatuordecim Solvere Sibi Maadi Oeconomi
ratis et Florenos Quatuordecim Solvere Sibi Maadi Oeconomi
varijs temporibus Dominus Debuerit Quam Debitus Suae Spectabilis
nullam mentionem faciendo temporis Spatio fecerit ac Extraditus
nem Earum requisiverit Attamen modo primitivo Solutionis Statum
Matthiam Oeconomum una cum rebus ac inventarijs apud Suae
Maadi Matthiam Wolski Arcesti primodavit et Coram acta
Authore Rei Mti requisivere demandavit Verumtamen et
Jmo tam pro Satisfactione pbati Oeconomi quam pro Ex
traditione harum Literarum ac si ipsi Appellatus quod nunquam
pbabiliter. Praesens ac Judicio sibi debite Convenit, ac praesiq;
Impertinenter aggravat Quare Spectabilis Maadi oberata Jer
tuna Sua pdeguitati de Judebita Sibi Veracaelle processu Ac
Dedemnitate ppriclate

gravatus

aggravatione relationeq[ue] Officiali Arcesti, ac prorogand[o] Si per ips rnc[ti] promissos Omnium Suarubitis panis Iterum alq[ue] Iterq[ue] quam Solennissime Maantur Offerend[o] et p[ro]missis Omnibus Juris Acturos. fore.

Al. Wessli

Marcy Juranski ll

N.S. Illustris Mathias Maximilianus Bruno Comes in Kloyskowy Sienawenski Terrar[um] Plus Plocens[is] Succameranus Dominus Sancti Stanislay Equ[es] Mathias Josephi Mlocki Dapiferide Uspergiodicen[sis] Bonorum Scabin ur et Aliar[um] hereditat[um] vigore Instrumenti a Sacra Regia Matte Sibi Collati Uspignatus Tutor. ad Examine Ejusd[em] Mathei Josephi Mlocki Dapiferide Terra Uspergiodicen[sis] qualitatus et Manifestatus est Ex. in Quia Manifestans Commens Substantiam ob Illustrissimi Princip[is] Mlocki Archidiaconi Dobrinens[is] Canonici Plocens[is] Suprascripti Mathei Mlocki in Tutorea apud se Manentem Existentis Fratris germani nundum Edocti an Multisq[ue] Oneribus Aggravatam ac precibus variorum Creditorum Involutam ab Ejus Substantia Mlocki et Jmotis Salvis Summis et pretensionibus Dicti Mathei Mlocki recedit et intuitu p[ro]missorum Nomine Suprascripti M. Mlocki Maatur.

Mathias Bruno Sienawski Succamerarius Plocens[is]

Adum in Diepri ad Terminos Communibus Terrestribus Plocens[ibus] una cum Continuatione Anteriorum Causarum. Feria Sexta. postrida Festi Conversionis Sancti Pauli Apostoli Solitat Die Vigesima Sexta Mensis January Ao Domini 1781mo Celebratis.

M.R.S. Prudens Josephus Brzyszczynski de Rogozino Actuus et Juratus palam Rott Quia ejus habilis Scam Nobilibus Jacobo Lyszczynskie et Francisco Grabia Exhibentibus in Testimonium Sibi adhibita Ex officiosa Requisitione M. Ignatij Mieszkowicz Thesaurarij Siepraens. Just in Bonis Rogozinen. die Vndecima in Actuarij Contenta et Jtra Condescendendo pres Varias ac cuncta Inventaria Michaelis Sarzynski Clavis Serwozinens[is] Canonici ppria ac Mer. Eidem ejusd[em] per M Joannem Pruszynski Castellanum Sochaczew[skiego] Commissione pro Sedendo Annualibus exulis assumptionis, apud Cineres Missarum Pugilistis Actuarii Restarit Ide Detentione ejus Decisionem Justitiae Causae manar[i] deque ejusdem ejus Mlis est Relatio Et Omnes.

Sst Elisabeth Sst Mathiae Jacobeae in Actis agnitum in Decembris Anna Sst Valentini Sst Casimiri incrementum nbis Omn. Existens Actaq[ue] praesens Edere non valens Sigillo Nobilensis ob Mathiae filiae ob eam Sst Sebastiani Nobilensis Sst Jacobi haeredis baptisiae atq[ue] Franciscus Malinowski

et quia Certe dubitam Suprascriptis Mantes Sui Assia Spdicta Sua
Francisci Malinowski Socer Suy iam vero nuntiatus Malinowski
Suos et Suor Joannis et Thomæ Agnethis et Elisabethis Virgineum
Innuptarum Fratrum et Sororis Inde ex germanor Filios et Filias
Suas cum dicta Sua Rugumilla Kobylenska de Mathia filio Comite
Suo procreatorum pro quibus pacem Caveat et se Inscribit nec
Sani pattes Renuciant Quia quo Ps Valentinus Jenofovic et
Joannem Lotkuski ut Suos Veros Unos ac Sples Plenos Comes
rem Debitos Legatarios et Omne perageno et Exequeno dignos
Constituunt Inscribunt ac Solemniter Ordinant Dant et Committunt
Eos Spbus Plenibus Suis Plenariam Facultatem Et Omnimodam
Absolutam potestatem Causas Suas Judiciarias quattes Omnes.
et Singulas in Omni Judicio vel Officio Ens Majoris Minorisve
Subsellij cum quibus unquè Personis et Occasione quas in
terveniat tam ex testato quam ex testato Vertene et Agitato
tuend defendend promovend prosequ instituend Instituta ad
Finalem Juris gradum Deducend Decreta Suscipiend et Contra
ips Motionem Interponend Jurta Attentata Citationes Litigios
Condemnationibus Et Pte Suor Rubium et absente Super quo
unquè ut quovis Judicio vel Officio Ens Majoris vel Minoris Potentie
obtentu vel Obtinendo Officio et Loco Statu Arcendi Panas
Judiciarias in Constitutionem loco Standi ac Summas quascis
Dearis quibuscis Adjudicatas et Adjudicand levandi Decernd
nec Rubium ac absente qui stardi quod Si Vero pertubate non
fuerint Rigores Decretor Extendend Mandatos cum publicationi
bus viterponendi Complanationes inendi Eas corroborandi Aliasq
Transactiones Conficiendi Cetera munia Vere Amos ac Sples Plenos
Concernent debite Legitimate et Ordine perageno et Exequend Pro
mittend et Invenient Jta Rato quid quid per ipsos Sples Plenos
Jurisdictionale ac Nomine Juridico Aut divisim Actum gestum Constitutumq
fuerit pro rathe grato firmo ac Valido Suscepturos et ni Nihilo
Contradicturos fore, Quam quos Plenissimam ad tricenniam Integram
Duraturam roburq Suum ac Valorem habituram Voluit ac
presens Declarant Rq Suis Damnis Imibus p quibus ubiq Fuerint
Suis cum posteris. Et ac absentium.

Elizabeta Jacobowiczowa mp.
Anna Lotkuska mp.
Franciszek Malinowski mp.

Nr. Suscepta Protestatio ea pti Compantiane P. Dominici Kostka
ustki Sui et P. Agnethis Sanegidia Virginis Innupte Famule
Sue mee Cone P. Josephum. Delatti rne per ips formiato Sibi quod
injusta et Illegali ad Suprascripta absente Stanislaum Domas.

Sum Diaone

Pranũs magno cum fervore ac Clamore Superenvasionis Super
invadendo. Ejus Famulos nulla ex ria Infestationis Oppressionis
aggravationis Concutere vi ac fuga. Solvosset Omnino Conatuncs.
Comminationum Variar Appellationis Irritation ac nunquam
Deducendo cum Summa honoris Dei gratione objectionis.
non persistendo ut his ac aliis in Protestationibus Coram Actis Ac
Rhene paulo Superiorib Facta expressis quibusmodo Videntijs Ejus
Augere et Commutare Conando. Sui Pbone modesta utriq bonis
rebus generes sepissimis temporibus. Infestationis, lesionis Diffamatio
nis Verbis asperis honorem Nostr ac bonam famam Denigrationis
Affectionis in duellum lege publica vetitum provocationis Ex
Telopetis Ad Pbone Directis explendere omni Conationis ac alias
plurimas Vitientias Omni Inquisitionum genere probandas Actis
Preventionis per actionis Existe. Metas Legis transgressionis
et Panas ut ex tractibus quibus Super ipsi Irrogandis Facta
que Ad hereos Uxorcismos Mandibus Omne interpretis
Facultatibus ut forma latior.

Dominik Kotlewski

Nos Inoi Marianna Bialłowarska ob Qm Alberti Obrębski relicta
Consors Vidua. Mater. et Joannes. Obrębski. Filius et quidem Mater Superstes
in Assistentia Ejusdem Filij assumpti Sibi Curatoris. Sani mtis Rndo
Roerunt Quia ipsi Suos Adamum Mitrowiecki Ejus nnis La
zynski Paulum Jodkowski Joannem Szczepkowski Ejus nnis
Niedzwski Kuczyński Heskowski Chrisostomum Zielinski Gregorium
Wawrzyński Matheum Krzyżkowski Ejus nnis Lesowski Joseph
Ignatij et Felicianum Lempickich. Stanislaum Tunowski Ejus nnis
Laguna. Mathi Mazowiecki Ejus nnis Starzewski Joseph Ka
rowski Bonaventuram Cichowski Micaelem Przedpełski Joseph
sowski Bonaventuram Cichowski Micaelem Przedpełski Joseph
Lesowski Ejus nnis Pepłowski in Suos Veros Unos ac Speles Plenos
Eligunt Constituunt Inscribant ac Solenniter Ordinent Dare et Con
dene Ejus Spibus Plenibus Suis Plenariam facultatem et Omnimo
dam absolutam q potestatem Causas Suas Judiciarias quatter Omnes
et Singulas in Omni Judicio Vel Officio Cui Majoris Minusve Sub
sellij cum quibuscunq Pertinentijs et Occasione quarum Intervenientias
tam Ex Criminali quam reali Vertene et Agitare tuendi Defendendi
promovendi Compantendos Inscribendi processus instituendi Insti
tutos ad finalem Juris gradum Deducendi Decreta Suscipiendi q
Contrarij Motionem Interponendi Jurta Attentan Executiones
Urgendi Solismet vero Sibi Paulo Jodkowski Gregorio Wawrzyński et
Chrisostomo Zielinski Condemnationibus Ex Pte Suor Quorum Su
per quacunque in quovis Judicio vel Officio Cui obtentis et Obtinendis Ofi
ciis et a loco Standi Arcendi Panas tam in Constitutionum loci
Standi quam alias Adjudicand tam et Summas quascunq Deveris

Decretis quibusvis adjudicata et adjudiranda levandi De levatis nrē Litium quietandi quid Sicvis pretulata non fuerint Rigores Decretorum Caterdinarium Mandatis cum publicationibus Interponendis Complanationes ut Eundi Eandē ac Relationes ad Cassanda Seu vera Approbandis Cessiones ac alias Transactiones Coram Actis quibusvis Recognoscendi Coteraq; Munia Veros Umbs ac Sples Plures Concurrentes Debito legis tractu Et Ordine peragendi Et Exequenda Promittendo et Impromittendo se Jros Rutes quid quid per Procuratos Sples Plures Suos Litisdicia rite et Umē Actum gestum Constitutumve fuerit p ratho grato firmo ac Validō Subscripturos et in Nihilo Contradicturos Sove id qui Sub Damnis Tribus quibus ubique Respondebant Suis ubm postens. Et actionis ipsius ac Dā Offerendi

Anna z Białłostockich Obrębska xt.

Jan Obrembski.

Nb. Suscepta māo exhibitē Comparitione Suoā Mariannæ Białłostockiej Olim Śtī Alberti Obrębski relictæ Comitis Vidue ac aptā Śtī pauli ne Obrębski Ilustrissimi Assumpti Curatoris ex et adversus mm. Bartholomæum Vexilliferum Bracławiensem Josephum Franciscum et Michaelem Fratres Inter se germanos Humieckiczod M Stanisław Humieckiego Ensiferi Rosanense Filios eumdē m Catharina Białłostocka procreatos Bonor Białłostockiey haredes et Possessores rē per ipsos Summa Nongigentor Vigenti Octo Tymfos Polos in rem debiti Joan Maāne de Bonis Białłostockiey respiciens Decreto Condigno Debito p alleyatos Bonor Fra Sta post Festa Solemnia Sancti Pantaleonis 1758to Aō Inter S. Jacobum Białłostockiego Bonis Białłostockiey hereditam Sua maāne Fratrem germanum ab una, et p alleyatos mm Stanislaum Humieckium Ensiferum Rosanense et Catharinam Białłostockā Juniorem Conjuges Rē ab altera latō ad Actaq; Crenē Plocense Sabbō Ante Im Palmas Sponsalis Baptæ Aō Coō per Oblatam perfecto Agnita Decretō Judicij Terr. Plocense hic in Scriptis Fra 3tia Pridie Festi Sē Margarethæ Vet M: 1766to Actorum provisione ac Pœnis prima Vista. Trium Altera Duplici Quatuordecim marcas Polos in Sublationem Condemnationis adjudicata nolle Solutionis Expe Dē Ejus Decreto Contraventionis De Cujus Summa una cum pœnis ac Suprascriptis marcis vindicatione tum Propria Superipsē rē tam Contraventionis Supernis de actu Etarato Decreto quam in Sublationem Condignis ut Imō Satisfactionis obtenta Sucumbitis pœnis Factaque dabitur in forma Iuris. Et Inter presentibus mm Albertum Obrębski Maritum et ea maāne ab una, ac relictam Et Sauveres ab M Humieckiego Ensifero Rosanense ab altera. Partibus emanato.

Mary Anna Obrębska xt.

Jan Obrembski.

Videatur hoc loco Copia Mandatis per Sac. Bernardum Patronum et Albertum Illustrium Poniatowskie Parum Keszicki Et Jacobum Siemiatkowski Suis et Sac. Stanislai et Franciscii Chorzewskich. Sac. Ursula Keszicka. ob. Joannis Rzendarski relicta Comitis Tiduc Marianna Melchioris Petri et Agnetis Malanowskich tum Georgij Virginius Innupta Kotlińska. nibus. Com. Sac. Bartholomaeum et Ludovicum Chorzewskie Joannem Keszicki et Stanislaum Kotkowski De Cassatione Scripti Manualis per S. Rochum Siewski ipso Datum Suminam. post Fata Sac. Marianne De Winckelkie Lubowska in Com. Maan. Deductis obligationibus Agnationes Vindicationes Summa Originis Successiva cum possessione Impossibilis obligationes Compositione Cons. Causa Sententia et Post Dictam Vendicationem facta qua extat in productis

Bernhardt y Walentey Chmielewsky st
Jakob Siewartowski st
Piotr Keszicki st

S. Joannes Sadkowski Suo et Sac. Rosalia Stachowska Comitis Sud fmo quo patum Cavet et se Inscribit nne Samus prites R. Rut. Quia ipse Sac. ac Missus Antonium Jegalski Ejusdemmis Opolenski Paulum Strzałkowski Valentinum Kotkowski Cyprianus Sowinski Stanislaum Kotkowski Adamum Gleymer Joannem Strzałkowski ut Suos et absentis Comitis verosimiles ac Spes Plenos et Concernens Debito legis tradu et Ordine peragendi qui Constituit Inscribit ac Solennes Ordinat Dare et Concedens Ejus Spbus Plenibus Suis plenariam facultatem. et Omnimodam absolutam potestatem. Causas Suas et absentis Comitis Judiciarias quattes Omnes et Singulas ut Omni Judicio vel Officio Rui Majoris Minoris Subsellijsaum quibuscunque personis et Occasione quarumcunque Interventionibus tum et Autoritate quam Reali Verbum et Agitando tueno Defendendo promovendo prosequendo Instituendo Instituendos ad finalem Juris gradum Deducendi Decreta Sacramentum a Contrarijs Motionem Interponendo Jurta Attentanda Executiones Urgendi Eisdem mandatoribus Ex Spe Suj Rutis et absentis Comitis Super quocunque Judicio vel Officio obtentis et Obtinendo Adipiscendo et a loco Stando Arcendi ponas ut Constitutionum loci stando adjudicando levandi de levatis mne Rutis et absentis Comitis quietando Quod si vero premissa non fuerint Rigores Decreto Pertendendo Manibus cum publicationibus Interponendo Caterorq. Munia Veros Utmos ac Spes Plenos Concernendo debito legis tradu et Ordine peragendo et Exequendi Promittens et Inscribens Se Jo. Rut quid quid per Spfatos Plenos Attendendo ita et Utmo Actum gestum Constitutum ve fuerit pro rato grato firmo ac Valido Susceptus et ut Nihil Contradicturum fore Quam quos Plenitudo ad triennium Interyum Duraturam roburq. Suum ac Valorem habituram Ubi ac prout declarat Odq. Sub Damnis Tribus p quibus ubiq. Rubt Suis cum postonis Actum ut Judicijs Aspectabilibus.

Jan Szatkowski

185

Suscepta Maatis ex pti Compantisne Mssti Thome Nowowiejskiego Venatoris Terre Visegrodiensis Honorum Sierominensium Attinens hæredes Suos et Spos Josephi Zyzewskiego et Alberti Lesniewskiego Famulos Suos Smē Contra Spos Albertum Parentem et Michaelem Filium Sokolnickie Sortis Bonos Kliczewa hæredes Smē per ipos Senioratus Curiæ ex parte Suj Maatis hæreditarie in Granicie Bonos Sierominskie Sitos in continuo Usu Et pacifica ac Interrupta Possessione Extirpi Sie Razonowski ad Consaltrandos per se Maatis Consensu per Eundos Consaltrastras et in Cumulum Collecti Quæ Spos Jasionowski aliquot fortiter denegationis imo Quasi Seni valentes Interruptionis parandæ Fundi nulli Controversiæ Subiecti Sitos ap primiare Conationis pacifica Suj Maatis possessioni opponere presumptionis Januero absentium Famulos circa premissam Injuriam fortiter se Opponere Infestationis Aggravationis Cum de panas Lege vallatas Suscitationis de quibus Super ipos Imagana ad deumero Quasi Seni Restitutione facta quæ ad hæredo. Antecessibus meis Eo mē Coram Alio quibuvis Interpositis dabitur in forma Latis.

Thomas Nowowieski mpp

Suscapta Maō Ex pti Compantisne M Ignatij Mikiewicz Thesaurarij Supremi Sui et Spi Mariani Zuyski Economi Suj mē Com Subsidan et Possidan Jacobum Smalowicz Incolam Cintalis Biesiadnicensis Tabernar in Bonis Lewyno Dzierzanowo et Brodnica Antecessum Dominii Directi Censitalem mē per ipos Summos Ordinum Generalium Horæ Pols initate Contractus in Bonis Dzierzanino Die Vigesima Secunda Novembris Anno 1779no Datuti Et Inter se Maatis ab Una, et ipo initi in Marienburg ipsius Quo hæreni pro tenuta Tabernar in premisso Bonis Condicitate nolle persolutis nec quicquam Ejus Contractuj in Omnibus punctis Contraventionis per dos panas in se tractionis insuper Vasis Lignei ipsi ad tempus Certum datos Interruptionis et Cessationis ad requisitionem Suj Maatis et absque Zuyski nolle restituendis, de quo premissorum Judicatione ac restitutione tum Imagana Super ipso mē premissi Contractuum manutentionis Executalis panis facta quæ dabitur in forma Latis.

Ignatius Mikiewicz Thes

F. Mathias Gniechocki Canonicus Cathedralis Gnesnensis Manu propria testor in Canonicos Ecclesiæ Metropolitanæ Gnesnensis Benaventura Cottowski Paulus Zakrzewski Christophorus Zielinski

Mathei Lenczkowski Mathiae Marowie
cki Joannis Szczepkowski Valentini
Jozefowicz Petri Rudzki Stanislai Zu
rowski ad Causas suas Judiciarias gl[illegible]
omnes et singulas in Judicio quovis vel
officio Rnum majoris minorisve subtelli
cum quibuscunque Personis et occasione
quarum intervenientium tam ex actoratu
quo reatu vertere et agitare Ldo ad Tri
ennium integrum per suam Rne praemissa
formante.

Mathias Wiechielski

Actum in Sepre in Terminis Cu
munibus Terrestribus Plocensibus
Una cum Continuatione antenor
Causarum Sabbatho post Festum
Conversionis Sancti Pauli Apo
stoli proximo scilicet die vigesi
ma Septima mensis Januarii
Anno Domini 1781 Celebrato

MMGP Mathaeus Jakubowski de Sulenczy
ce authy et juratus palam Rnd Quia ipse
Habitus secum WW Valentino Jozefowicz
et Paulo Dzięgielewski gratia Evidentioris
Testimonii Soli ad Solitum ex requisitione
officiosa Simonis Kolosczynski fuit
in Bonis Golesino Sabbato Pestridie Festi
Sancti Michaelis Archangeli anno elapso
et Illud Condescendens res Mobiles apud
Ipsum dicti Leyzer Lewkowicz prius apud
Felicem Mniszewski extantes apud
Eundem Mniszewski ex re Summae Trium
aureorum Hungaricalium requirente debitae
non solutionis praevenit ore stantibus
dedentione ad Decisionem Restituendae

Causae

Causae moventur de quo praes. Ill. Mtis
fecit Relationem

Ill. Mtis ut supra palam Rubrica
Ipse habet secum NN Joanne Gieryn
ski et Francisco Czachorowski in Evidentiis
Testimonium assumptis ex requisitione
Officiosa G. Simonis Kobuszczynski fuit
in Bonis Bialyszewo dicto hodierna in actu
Condenta et Illae Condescendens Infideles
Wolski in Eps. Bonis Bialyszewo ~~arenda~~
~~da~~ Tabernae Lit. arendatorem et Ejusdem
arendatoris Cujusvis nostri Generum Judaeos
et rationibus in Trno Trno Inferendi
apud G. Jacobum Zarawski Pronitare
Stanti et de detentione ad decisionem
Instituendae Causae moventur de quo praes.
Ill. Mtis fecit Relationem.

Suscepta Protestatio ex prti Comparitione G. Alberti Chyczewski
Cone Gnri Mathiam Borowski nri per ipsum non modo anteriori tem
pore Sui Protestante pro Comitiolis ~~Varsaviae~~ in Oppido Raciaz
Agitandis discendentis Nulla habita Justa ac Legali praetensione
Infestationis aggravationis Summae Trium Aureorum Hungaricali
Tramea Pilej ac Strophij Sibi Provane Interceptionis, Interceptarum
ad Multas tam prtes quam amicabiles ad ipsum factas requisitio
nes nolle restitutionis Quinimo Ejusdem Restitutionis in Elusionem
Sui Provane de Die in Diem procrastinationis alijsque diffugijs allabola
tionis verum etiam Sub Celebratione Judiciorum praesente Domus E.
in qua Suus Provans tunc temporis reperiebatur. Magno cum
fervore ac Clamore Superinvasionis Superinvadenae Sui Provane
Inique laesionis diffamationis verbis asperis honorem Nobili
tarem ac bonam famam denigrante Affectionis Infestationis
aggravationis Oppressionis Concussionis Concussionum quae
licet non Sunt obductae Inquisitione tamen probabuntur Insti
ctionis Vestium dislacerationis Comminationum Variarum
Appellationis ac aliarum Injuriarum et inconvenientiarum facta quae
dabitur in forma latior E. hic in Oppido Supra Sitta

Woyciech Chyczewski rt

Jacobus Juraszki Sanus pller Lndo Kurt Qua ipse Suo
Adamum Mitkiewicki Eque Mio Łazęynski, Donaventuram
Cołkowski, Mathiam Mazowiecki, Michaelem Mitobrzeski, Paulum
Jołtowski Mathiam Starzewski Mathaum Krzywkowski Equo
nnio Lisowski Hiacinthum Przepiński Cnizetonum Lielig
ski Bartholomeum Sutkowski Laurentium Bromirski Equo
nnio Sokolnicki Joannes Krzywkowski Eque nnum Kociecki
Kicrowski Kuskowski, Petrum Kudowski, Josephum Sosnowski, Eque
nnum Lenpicki Pepłowski, Joannem Sulerski in Suos veros Unios ac
Spleo Plantes eligit Constituit, Inscribit ac Solenniter Ordinat Deus
et Concedens Ejus Spleibus Plantibus Suis plenariam facultatem
et Omnimodam absolutą potestatem Causas Suas Judiciales
gnalter Omnes et Singulas in Omni Judicio vel Officio Rpi Majo
ris Minoris Subsellij cum quibuscunq personis et Occasione
quarlis Interuenientibus tam Extraordo quam reato vertene
et Agitanis tuendi defendendo promouendo processus Judiciales In
stituendi ad finalem Juris gradum Deducendo Decreta Sua
prena a Contrario motissum Interponendo Juxta Alterius
Executiones Exequendi Solummet vero Suo Laurentio Bromirski
et Bartholomeo Sutkowski Condemnationibus Ex Pte Sui Rolio
Super quacunque in quovis Judicio vel Officio obtento et Obtinendo
Obiciendo et a vero Standi Arandi Causas Judiciarias tam in
Constituendum loci Standi quam Alias tum et Summas quasvis
Decretis quibuscunq adjudicandi et Adjudicandum levandi et levandum
nnē Rotis quibuscunq quod si vero pmissorum non fecerint Ri
gore Decreti Extendendi Manus cum publicationibus vtiq
personali Cetera q Munia vero Unio ac Spleo Plantes Concer
nentes Decreto legis tractu et ordine peragendo et Exequendo Pro
mittens et Spondens se Jo Rpi quid quid per dictos Spleos Plan
tes Judiciarie ac Unie gestum Constitutumve fuerit p valido
grato firmo ac Validoq Suscepturum et in Nihilo Contradicturum
fore Quam quia Plantiam ad triennium Integrum Duraturam
roburq Suum ac Valorem habituram Vult ac pnsens Declarat
Atque Sub Damnis Tribus pro quibus ubiq Robt Suis cum
potens.

Jurament Lore vstis rppte

Juxta præsens Terrestre Mercatum in Siejne
ad oblationem P. Jacobi Zgleniczky Plebani
pro tentiam Inscriptum

Suscepta Manifestatio ex Pte Comparentis
M Caroli Kosciszewski Exercitoris

Kowczyński

Novogrodensis Suo et M. Theresiae Korska Consortis
suae nnae Cum M. M. Benedictum Gnalem Exercitus
Rni Martinam de Oberskie ad M. Alberti Jezewski
Dapiferi Plus Plocensis Relictam Consortem Viduam
Matrem et Nicolaum Enriferum Raciąziensem filium
Jezewskie nec non Franciscum Kowielski Came
rarium Terrae Ciechanoviensis et Josephum de Jeze
wskie invicem Conjuges tum Mariannam Ittae
de Jezewskie ad M. Alberti Sulerski Camerarij
Granicialis Terrae Ciechanoviensis Relictam Conten
tiduam rne per Ipsum formato quod Cum se
Maiorem et absque Mficam Consortem actoratu Conde
mnationis in Judicijs Tribunalitijs Rni Pa
tricoviensis Super se Maiorem et absque Conte Illega
liter obtentionis Exende honoris Maiorem
et absque Consortis aggravationis et vilitis
expensas Inductionis Quare manifestans
de nullitate ejusdem Condemnationis uti sub
reptitio et non edita ad Bona Maiorem et absque
Contes hereditaria Citatione ex parte Ipsi
Super Maiorem et absque Consorte obtentae
Cassationeque memoratae Condemnationis
ac de Irrogandae Super Ipsum poenis Ite
rum Iterumque Maiorem quae facta delitis
in forma Latus Karol Rosciszewski mp

Judm praesens Trre Plocense ad Oblationem Gsi Jacobi Zylenicki
Plenticam infrascriptam Germanico haractere Berlini Die 12.
Februarij Aō pro elapso 1780 in rem offerentis per G. Antonium
Zylenicki Capitanum Regiminis de Bornstedt Exercitus Pru
ssiae in Papyro a Thesauro Ejusdem Rni bis Signata datam et
descriptam manuque Ejusdem Gsi Zylenicki Capitani propria Subscriptam
Sigilloque gentilitio Cera nigra munitam et per G. Carolum
Tridericum Lanow Auditorem Ejusdem Regiminis Pedestris
Prussiae Confirmatam ac manu Illius propria Ejusdem Auditoris Sub

scriptam

Subscriptam. Sigillo ffati Reguminis Cera nigra apposito Si.
militer munitam. et per S. Banar Professorem Linguæ germanicæ
Scholarum Pijarum Varsaviæ ex Eâ Scriptura germanicè in Polo
nicum Idioma in Papiro a Thesauro Regni Signata Exportatam per
Adm Rndm Joannem Bogurski Professorem Rethoricæ Primi
ariæ Legis Naturalis hactenus tanquam cum Cyrographo Confrontatam
Contestatum Manuq Sua Subscriptam reproducere Ad Acta causæ
Adhoc præsentis productam Suscepit in tenore Sequenti. Ja Brat Jego
Mego Jakuba Zglenickiego na Knyrzanowie. a zeby dla mnie y moim Imie
niem. Dziedzictwa mojego Umarłego Brata Kaspra Zglenickiego na
Bledziewie Bledzewku y Zgleniczach względem mnie Od Oyca mojego
zmarłego Sucz[ego] pamięci Antoniego Zglenickiego należącey przy
Dziedzictwa Ugodę Zawrzeć mogł na w Jego tym moim Imieniu
tem jak nayprawniey Autoryzuię y Plenipotencyą daię a to tym Spo
sobem iż z Synowcami memi Imieniem zlastrowany ie Cyrli Umo
wiony z Wsme Panem de Art Prezydentem Wola Jmci Pruskiego
w Warszawie Formalną Ugodę Uczyć. tey mojim Imieniem podpisać
y Wszystko to Czynić powinien co bym ia Sam. podług potrzeby tey Spra
wy Czynił gdy bym Sam Osobiście przytomny był Obiecuię ia. jak
Nayuroczyściey wszystko to potwierdzić w ten mey Plenipotent Uczyni
Dodaiąc te Kondycyą że Pruski Prezydent Wielk Pan de Art to quan
tum Cyrli Summę dobrowolnie na która on się z Synowcami memi
Zglenickiemi Zgodzi y oddawszy Wsme Panu de Art Hurt od niego dobro
wolnie. Jeżliby Dobrowola nie zmieniła wskutek. y tey Ugody Uczynić nie
mogła było to ja wyrzec Wspomnionemu Jakubowi Zglenickiemu.
memu bratu. Plenipotencyą daię aby Pieniędzy Cyrli Należytości
nuncy prawem dochodził Formalny Proces. mianowicie Dziesiąt
y Dziedzicznego z małżego Kaspra Zglenickiego zacząć y tenże Proces
Wszystkie Instancye prawne Kontynuować Dawać Czynić Ogólnie
generalna Plenitya aby wszystkie moie Pretensye Cyrli od Jakubowey
Oyca Cyrli od Matki pochodzące na Jemu dochodził y to
samo Co on Uczynić albo do Uczynienia potrzebnego. y potrzebnego
będzie Żądał y mianował gotowy zawsze potwierdzić y potwierdzę
Daię Jemu mocą tym Plenipotencyą zeby w czasie mojey gdyby tego
potrzeba była na Sumy mi[ę]dzy. Jego innego Substytuowanie y
Wszystkie Akta. mocą niego Uczynić y wypełnić. Który by Kursum
Processus wyżej wyrażał y potrzebnemu do Uczynienia być Żądał
Jeżliby Dobrowola jakiá ia Sobie życzeć wskutek mogła y mo
Dobrowolne Ustanowienia Ugoda być mogła to ja Sobie Umiłowało
rzeczywiście aby mnie quantum Cyrli Summę która za tą
ny Zgodzą Opowiedziane. na co ja jak nayprędzey Sam Dam
Kondycyą Cyrli ja mogę być Kontent Cyrli nie tylko żeby to quan
tum Cyrli Summa. Którey by się przez Ugodę Spodziewał
należało nieiakiemu przemysłu rakby tylko. Wiel JP de Art Rezy
dentowi Pruskiemu Wypłatowne być mogło Którzemu ia in Casu Re
cessitatis Do Odebrania tey Summy Plenipotencyą Specialiter

wydam

wydam Dzierżam y Wymawiam się Wszelkich Exkepcyi Ktoby się przeciwko mnie w tey Sprawie przytaszczyć mogły niech maią Imie Jakóbca co do lepszey wiary ten List Blankiet na Plenipotencyą własną ręką podpisałem y pieczęcią moią Umocniłem. Działo się w Berlinie w Kwatermie Dwunastego Februarij 1760. Roku. Antoni Zglenicki Kapitan Regimentu de Bornstedt Loans Sigilli Causa Ja Wola Jmci Pruskiego Kapitan Piechoty Regimentu nazwanego Bornstedt Antoni Zglenicki Blankiet Do Plenipotencyi w niżey napisany własną ręką pisał podpisał y Pieczęć przycisnął Takoż ia Jakób Zglenicki Sekretarz Jmci Pana Kapitana tey Plenipotencyi z woli tegoż Pana Kapitana na się przyjmuię na Zaszłe tegoż Pana Kapitana z dołożeniem pieczęci Sądowo-Regimentowych y z podpisem Jmienia mojego. W Cyfrach Działo się w Berlinie Dnia 12 Februarij Roku wyżey wyrażonego. Karol Fryderyk Sanow Auditor Regimentu Piechoty nazwanego Bornstedt Zaręczam iż ten Blankiet Plenipotencyi do Pana Wawrzyńca Profesora Języka Polskiego w Szkołach Wojewódzkich Płockich co do Płaty z mianowanego Wyżey Tytułowanemu a Odemnie co do Brzmienia y Związku w Więzyłem Tytułowanemu na co dla lepszey wiary Sekretarz Xiądz Jan Cyrzystym. tłumaczy na co dla lepszey wiary Sekretarz Xiądz Jan Bogurski Profesor Retoryki Poezyi Klowey y prawa Naturalnego mp. Post Cujus quia Copia vera Plenitudo ex Germanico Karactere in Polonicum Idioma Expositum. Acta prave Ingrossationem Originalia Ejus tam Germanico Karactere quam Expositionem in Polonicum Dus ma Ja Offerens pisarz Judicij quietationis de quo ad se recepit

Jakub Zglenicky mp.

Videatur hoc loco Copia Mocnia ex Pte Pri Francisci Swiechowskich Contra Prn Rochum Antonium Cimi mtis Rogowski nie prapta in vim Dotis ob J Magdalenam Swiechowską ipi Conthum respicientis tam paratę peratis pro ob Suj mauae Parenten expositae quam prebus Mobilibus et Inventario liquidato pueniae Summae ex Summa Dotali nobl. De truncationis et in Bonis mundis locare recusationis Inventarior Morbo Pestilento exhalatis et in Pte beneficiator. Indebite pretensionis ac pagni Ex Jolty tu aggravationis ac aliar Circumstantiar Facti ex Copia extat In pondo. Franciszek Swiechowski mp.

M. P. P. Fabricius Bonda Authenę et Juratus patam Dni Juris ipse Habitis Scam NN. Andrea Podczyrskiego et Thoma Zglenicki gratia Evidentis Testimonij Sibi ad hoc ex Requisitione officiosa M. Benedicti Jezewski Executorum Dni Testis medietatis Bonorum Stupkowa hęredis Just in Sylva Ecta Bona Stupkowa Di hesterna. actum hanc praesente et Jpsa Condescendente. Francus Otto ab Arbonibus pinatius tom ad adepte um quam ad petam Valentibus. per P. Martinum Hornacki et Rewisla um Podeski Notum Pri Secretarius Bollatary Respexeres. et ipsi relatum est Exists. Edit et Debite Compexit de quo praesens Jasmtis fact Relationis

---

M. P. S. Prudentius Augustinus Woyczkowski Authenę et Juratus patam Dni Juris ipse habitis Scam NN. Alberto Woyczyński et Joanne Swiechowski gratia Evidentis Testimonij Sibi ad hoc ex officiosa Requisitione Mtis Joseph Kamiński Bonorum et Schronia de Kucharskie Juriam Congruus de Borkowo Ecclesiastica

Bonos

Bonor Zytowo hæredum et Possessor Just in Bonis Grabiec Dic hodierna in Actis Curiæ et Jtis Condescendens Laborissam Mariannam Woytkowna de his a Bonis Zytowo Subditam Conductam pro Laborissa Gertrudi Adamowna de Bonis Grabiec Possessum Illustrissimi et Reverendissimi Michaelis Zorawski Suffraganej Plocens Episcopi Despinense Subdelegati Subdita Convictum Assensum cum Suo Caspare dicto Adamczyk de Bonis Possato Zytowo Requisitione hæredis Subditi in eandem manum Jurisdictionem et per Interpositionem Curiæ Subditum ad affectum nostri deducti habentis Ejus Illustrissimi Suffraganei Plocens relegavit in Antea, hasce Bonor Grabiec Reliquit Deque præmissis Jos Mtis fecit Relationem.

Jos Mtis palam Post Quæ ipse habitis Secum MM. Simone Umerski et Bartholomæo Westkowski Exercitum Scabinatus Officij vigore Sibi adhibitis et Officiosa Requisitione Gros Mariannæ de Jerzykis relictæ Casparis olim Alberti Sulerski Camerarij Gravisatis Cracoviensis Viduæ Matris et Josephi Sulerski Filij Bonor Borkowo Exstat hæredum Just in Campis et Prato Eorsd Bonor Borkowo Jtem Quinta ante Festum Sanctor Omnium Anno proxime Elapso 1800 et Jtis Condescendens in Uno loco dicto Brzezinki Vallum Granicialem Bona Wilczagora a Bonis Borkowo dividens ex parte usq; Dzwonczyna Inferius a Silva dicta Mesiak et Lasem ex parte usq; ad Granicies Oppidi Supra per Subditos Spectabilium Bonor Wilczagora Era et Borkowo magna, ex Mandato M. Bartholomæj Iborinski Pisra

Mpra Juliana de Hampenhausen ob M. Thomæ Gregorij Dembowski Succamerarij Plus Plocens. relicta Consors Gidia Honorium Piastowa ann attuens [illegible] Vigore Juriam Suæ Professionis Suæ et mri Thadæi Capitanj Sandomiens. Iranssi Succamerarii Plocens et Penthistorien Dnorum Joachimi Custodis Plocens. Antonij Scholastici Cujusdem Fratrum uterinorum germanor Dembowskich. Filiæ Suæ pro Cujusdem Fratrum uterinorum germanor Dembowskich. Filiæ Suæ pro quibus pauca fuit et in Inventorium Sua petiit & Rit. Julen Plentian ut Procurator Dñi Adami Miłodrowski Gustavus Lagynski Dominicus Dñi Matthæi Miłodrowski Michaelis Miłodrowski Mathiæ Marcinowski Pauli Zdrowski Miłodrowski Michaelis Miłodrowski Mathiæ Marcinowski Pauli Zdrowski Antonius Jelinski Bartholomæj Butrowski Hieronimi Przepalski Matthæj Krzywkowski Gustavus Lisowski, Petri Rudowski Mathiæ Parczewski Josephi Lempicki Constantium Lisowski Leopoldowski Lau rentij Bromirski Gustavus Sokolnicki Stanislaj Turowski Gustavus Laguna Joannis Szczepkowski Constantius Kwiecki Nicodemus Rutkowski ad Causas suas Judiciarias gratias Omnes et Singulas ut Omni Judicio vel Officio Regni Majoris Minoris Subsellij cum quibus cunq Personis et Occasione quavis præcedentibus tam Extradatis quam recta Vertere et Agitare Deq ad Inventarium Integrum præmissa Rhē præmisa Firmare

Juliana Debowska Dobki Stoc

MRSP Laurentius Szymonek de Warzenko ac Thes et Questor pro Rit Ejus Ipse habitis cum WW Francisco et Matheo Laguny in Eiusdem Testimonium Libi adhibito et Negotio ne officiosa S. Josephi Sulerzyski Justitiarius WW Jeremiæ Dona Sekta Wasilkowski et Bartholomæi Kijki anno prime elapso 1780 Mensis Octobris Indictionis Sextæ octo plures [illegible] duodecim et plures steterunt in tenebris Conspectantibus per Curiam pertes Stadij Juratis Ex Matheæ Bijki et Joannis Dzięciołowski Cervicibus Compabulandi et in Libris Suis redacti vidit et debite Conspexit de quo præmissa Relationem fecit

---

Præcepta Protestatio et Ob Compassitio Sulerzyski Ex WW Joannem Sulerzyski S. Josephi et Josephum Kwiecki Brzezinski Dñi Victricem et Josephum Kwiecki Brzezinski Dñi Testium et Simonem de Bo nis Godlewo

Grodkowo Subditos mē per Ipsū et quia in
primis per G. Josephum Kęsicki ex quo
odio injuste adse protestans formato in
Sylvis Bonorum Kosznice ubi protestans no
tabilem Sortem suam hereditariam possidet
incisioni arborum denegationis infestatio
nis succiris cum adhibito sibi L. Simone
e manibus ereptionis equo protrusionis
vixq ejusdem Securis ex privatione G. Joannis Sulen
ski extraditionis recenti vero tempore
per L. Antonium itidem Epcae Sylvis
Bonorum Kosznice Securis interceptio
nis et ejusdem in liquoribus per se epota
tis in Taberna Bonorum Grodkowo oppigno
rationis insuper tam per G. Kęsicki quam
L. Antonium protestans laesionis diffamatio
nis per G. autem Sulenski tenendo in
possessione Sortem ejusdem G. Kęsicki de
praefatis Subditis Justitiae non administra
tionis Exinde ~~praetexta~~ metu Legislationis
gressionis ac aliarum violentiarum et in
convenientiarum facta quae dolet in for
ma Latiori

Josef Sulenski etc

Videatur hoc loco. Copia Mandatis per Gnum Marianum Goyski nunc et
Ex Spti Commisso mm. Ignatij et Sophiae de Kozłowskie Inviam Congum
Mickiewiczów Contra Perlrem Valentinum Cancum Chełmenem Ipsius
Sobestianum et Cajetanum Thesaurariae Sapienae Kozłowskie ipsius Dotis
Canae M. de Kozłowska Mickiewiczowa ex Bonis Jaroszewo respiciente
nolle Solutionis quartaeq Portionis ex Epae bonis Ltme Canae Principalissimae
Ltme Concernente restituere et pensitare neglectionis factae pro ut Extat
in productis.

Maryannus Goyski etc

Gsus Stanislaus Rozycki Sanus pltor R. Rvit. Quia ipse pps Gregorium
Woznicki Matheum Krzyżkowski et Josephum Lempicki in suos Veros Ltmos
ac Spiles Plentes eligit Constituit, inscribit, ac Solenniter Ordinat Dans et Con
cedens Epae Splibus Plentibus suis Plenariam facultatem et Omnimodam

Absolutiq

Absolutam q potestatem Causas Suas Judiciarias quatlcs Omnes et Sin
gulas in Omni Judicio vel officio Regni Ingens Maiorisve Subsellij cum
quibuscunque Personis et occasione quarcis Interventientias tam Ex altera
te quam reato Vestene et Agitare tuendi Defendendi promovendi prosequi
Instituendi Instituendas ac finalem Juris gradum deducendi Decreta Susci
piendi a Contrario Motionem interponendi Justa Attentata Exactio
nes Urgendi Panas in Constitutionem locandas ac alias tum et Sum
mas quascis Decreta quibuscis Ex judicata et adjudicanda levandi de
levatis inde Rentis quitandi quod si vero pro solutae non fuerint Rige
re Decreta Executiones Mandatis cum publicationibus interponendi
Caterag Munia vero Omnes ac Spli Plenis Concernentes dicto Loco tradu
et Ordini peragendi et Exequendi Pronuntiandi et Insimbendi se Jus Rus quid
quid per prdcti Spli Plenis Actitandi vite ac Omne gestum Constitutumve
fuerit pro rato grato firmo ac Valido Suscipturum et ei Rite Contradi
cturum fore quam quia Plenitudinem adtriennium integrum Duraturum
fore Valorem habituram vult ac plene Declarat idq Sub
roburq Suum ac Valorem habituram vult ac plene Declarat idq Sub.
Damnis Imbus quibus Ubiquè Rentis Suis cum pestonis Expendemnandis
Ex Pla Suj Rentis Super quacunque in quarcis Juj cuis vel officii Rus obtinde et obtinendis
Obvenire et a loco Pono Arandi

Petrus Jacobus Jaltneuski ob Mathiæ cum ob S. Catharina Kotczynska
procreatus Filius ni et adversus Sm Matheum Igonetski ob S. Andreæ
Igonetski cum ob S. Maryanna Wilitska Sponsi Pauli et Annæ Jaltne
wska filia ob eorum SS. prdicti Mathiæ et Agnethis de Czarnowskie procreatum
Conjugum Jaltneuskich Neptisa procreatum Filium Suj Maanis hypotecæ
Maatus est idq Et Co. Luia Suus Maans quam primum Resignatio
nem Sortium in Domis Jaltneuo Sitar. dictas Murkowszcq Coram Actis
Curiæ Plurcus Sabbi pt Int Sc Margarethæ Virginis et Martyris
1719 per Suprascriptum S. Mathiam Jaltneuski Suj Maanis Parentem
ipsi promanent in Personas Sponsi Thomæ Annæ et Pauli Wielicki Comitis
et Theresiæ Virginis Innuptæ Jaltneuskich Filiæ Sororis ob Sponsata
S. Agnethæ Czarnowska progenitorum Suj Maanis Fratribus germanis
ipsi Avi et Aviæ Semisse Se Maans protunc in Minorennitate Existente
ipsi Avi et Aviæ Semisse Se Maans protunc in Minorennitate Existente
scriptam ad manus habent Valent illius et Actatim de nullitate
ac invalidate Supra dicta Exarata Resignationis per Supramemoratos
Sponsi Jaltneuskie Sui Maanis Fratrem et Sorores germanas ipsi Avi
et Aviæ ac Sponsatum Suj Maanis parente ipsi Avi et Aviæ cum Sum
malevisione Juris Naturæ pariter Cassationeq Ejusdem Resignationis
ac injungenda Spli Plenis decoccupatione rem cum damnis de per
ea injungenda Spli Plenis decoccupatione rem cum damnis de per
tis quibus Calculo Ulterioris Ulteriusque quam Solennissime Mandat
repetitis quantibus Calculo Ulterioris Ulteriusque quam Solennissime Mandat
Officium se pro promissis omnibus vi foro Competenti Jure Meliori Offe
rendo se pro promissis omnibus vi foro Competenti Jure Meliori Offe
rendo

Jakob Jaltneuski mp

Spi Joannes Fridericus Jaltneuski Curiarum Rus Prefectus et Constantia de Kalte
wska ob Adami Subdapifer Dobrinensis cum ob S. Mariannæ Korzanska Ma
Trimonialiter procreata Filia primitus Sti Martini Marienthalensis Secundo
de præsenti voti Jmeniam Conjux et quia Consors si Assia Supramen Marti Suj
Pani pater Ando Reverendo Dno ipsi Missam Parochialem Dobrinensem
Dobrinensis Dobrinensi Suum Verum Unum ac Spli Plenis Plenum Eligunt

Constituunt

Constituent Inscribunt ac Solemniter Endeant Dantes et Cane
dene Ejus Spliben Plenti Suo plenariam facultatem et Omnimo
dam absolutam potestatem Causas Suas Judiciarias quatter vmnes et Sin
gulas in Omni Judicio vel officio Rñi Majoris Minoris ac Subselly cum
quibus cunq; personis et Occasione quarum interveniendas Tum Et
Actoratu quamcunq; Vertentes Agitandas tuendas defendendas pro
vendas processus instituendi instituendas ad finalem Juris gradum deduc
endas Decisa Suscipiendas Contrarijs Inotationem Interponendas Jurta
mentorum Excussiones Juramenta Condemnationibus ex Pte Suos Reos
grescendas Super quibusq; in quo Judicio vel officio Rñi obtentas et
Obtinendas obiciendas et a reos Stare Arandi Rationes ac Constitutiones
loci standi ac Mandatum tam et Summas Decisiones quibus vis aquo
cunque Sibi Antibus adjudicata et Eadicanda levandas de levatis
nec Antium quietandi quietandas personas et non fuerint Decreta
Rigoris Extendendas Manibus cum publicationibus interponendas Alioq;
Plentes in locum Sui quas ad promovendas Causas Constituendas Colendasq;
Mandatum Vices Ultra ac Spleñ Plenti Concernentes debite Legis tractu
et Ordine peragendas et Exequendi Remittendas et Insumbendas Jus Rotes
quod quid per predictum Suum Spleñ Plentes Gerendis ante et Ume
Actum gestum Constitutumve fuerit pro rata grata. firma ac Valida
do Suscepturos et in nihilo Contradicturos fore Quam quidem Plentiam
ac Segregationem integrum Durabilem roborij Suum ac Volorem ha
bituram Volunt ac pure declarant Dij Sub Damnis Imbus Re
quibus Ubiq; Respondebunt Suis cum penis.

Jan Kaz Dzwiecki

Konstancya z Haskowskich Niedzwiecka

1k.P.

Edeatur hoc loco. Oblata. Limitationis actus Condtio in Tuno B.P. Ple
zolyio Interfilium Dñi Andr Silvestrum Lielvistki Praepositum Gra
dum et Missis Theophilum Lottowski Urbanum Laguskenes et Car
lum Pollolnicki ac alios Ple ab altera per S. Bonaventuram Lotkowski
Cameranum Trñi Placens peracta manu ipsi propria Subscripsa
pro ut Originali Extat in actis.

S. Ignatius Niezabitowski Sertiis Superbonus Ore
vadz Parva Heres Grabowiec in et Cy SS Cau
lus Crucigerus et Alexander Ordinarij fra
tres Suus Germanus Maatus est Dñi Ex
quia Lel S Crucigeri Canons cum S. Ale
xandrum Niezabitowski fratres Maan ad generalem
rej Ecclesiasticae in Sala Subtarta Curiae Rectitudo
Tractus vitae Sed sanguis non in plena mente
hue et illuc divagatus mendicate firmet pari
viertes in prejudicium Legi Mandati et alij
membrorum

et dismembrationem Substantiae Vidanae
Przeradzeyanae procedendo dum et quando Eundem
Maiorem fratrem blandis suis persuasionibus ac dan
dat Gr. fratri ad ineunda cum aliqua status Nobilitaris
virgine notabiliter dotem habente ~~[illegible]~~ matri
monij foedera promotione pollicitationibus
ad recognoscendam coram actis praesentibus Rocznicae
Sub die quinta Mensis Februarij anno et Aprilis
1780 Super Sortem Bonorum Przeradzkich Parvae in
Personam suam resignationem Superinduxit
datoque Suprascripto Maiori fratri circa resigna
tionem certa pecuniae quota non modo ad Su
stentationem vitae verum ad quotidianam fer
me inebriationem Ejusmodi perrexit et qua
simodo alicujus praestandi Juxta declaratio
nem suam dicto fratri beneficij pro loco cum No
bilitari aliqua digna Persona cum quae La
boriosa Persona vagabunda Eundem Maiorem
fratrem nubere curavit Jam vero Gr. Przeradz
ki frater obumbratam mentem habendo ~~[illegible]~~ persua
sionibus et pollicitationibus ejusdem Gr. Czacho
rowski annuendo hunc suam Sortem ~~[illegible]~~ talibus
modis et medijs abalienavit ~~[illegible]~~ sic se Maiorem ad ac
quirendam a fratre Sortem propinquiorem utrique
Injuriarunt Quae ex re Maioris obviando In
tegritati Substantiae Vidanae Przeradzeyanae
ne in Partes scindere et dismembrare videatur
de nullitate ejusdem resignationis uti cum
praejudicio Maioris Subsecutae Iterum atque Iterum Ma
nifestatur offerendo se summam Eandem quam
et quantam Idem Gr. Czachorowski Ejusdem fratri
exolvit retro persoluturum et pro Cassatio
ne ejusdem resignationis ac dictam transactionem fore
actam fore

Ignacy Przeradzki et

Videatur hoc loco oblata Decreti Condtis in fundo Civi
tatis Plocko Inter Successores Illustris Andreae Jacobi Lorowski
ab una et Deliteres ejusdem parte ab altera praelati per Judicium
Terrae Plocensis Judicatis promulgati et manu ejusdem Subscri
pti extant in praedictis

Mſcus Bartholomæus Iłginski Pisiensis Terræ Dobrinensis Succ
Amſcæ Cathar[in]æ de Kominska. Cortis Suæ mtæ Solemniter Coram Ipso Judice
in et Contra Religiosissimam ac Dedicatam Constantiam. Ursulam Todo
ska. Conventus Supriens Virginum Monialium Ordinis Sancti Bene
dicti Abbatissam ac Illum Cunctum Conventus Mandatus est dꝫ in Eo Quan
doquidem tam vi Solutionis pœnæ Quadruplis Quadraginta Marcar.
Super Eas Religiosissima. abbatissa. ac Eis Conventui. quam Successiva
prius Super Eosdem Paulo. Gnyłwar Joanne et Albertis Jonjalki ac Ma
uritio Pytlinski per Decretum Judicij Officij Crcis Cracoviensis
Scandi pl Dñi Salvatoris Quadrilem vi ac 1774to inter se Macare
et Cunctum Conventum latum, Ulterius pœnalitas. ex re Contraven
tionis Ejus Decreto Suum non est hucusq; Sortita effectum vinc Sa
tisfactio pallegato Decreto per Successum Decretum Judicij Ipsius
in Supra vi Trinis Communibus Trū 3tia pl Dñi Exaudi ac Loco
quo Supra per Eum Decretum. Inter Eosdem Conventum Supriens
et se Macare ac alios. latum vinculata esse dicitur Qua ex re
Macare prædicto vi præmissis Omnimode Securitati De Melio
ratione hoc tantum in punctis hujusce Decreti Trū Sertia post
Dñi Exaudi vi ac 1774. lati ac devenidicatione pœnar modo
quo Supra. Edjudicatas. Ulterius Macatur Salvis De Jure
Salvando Ludovicus Bartholomæus Iłginski

Mſcus Josephus Catasantius. Kampenhausen. Capitaneus Siedlecen
Sanus prius Sanæ Solen Plantiam in personas Ejus Adami Mito
dowski Ejusdem Lazynski Pauli Lottowski Bonaventuræ Scot
kowski Michaelis Mikołajski Joannis Szczukowski Casimiri
Kociełski Nicodemski Kuskowski Christophori Zielinski Stanisłai
Przepełski Mathiæ Małowiecki, Ejusdem Starzewski, Petri Ra
dowski, Nicodemi Skwarski Mathæi Krzywkowski Ejusdem
Lipowski Josephi Lempicki Casimiri Pestkowski Laurentii
Laurentii Brzmierski Ejusdem Sokolnicki, Stanisłai Turowski.
Ejusdem Laguna. Valentini Szczęsnowski Pauli Sułkowski
Ejusdem Laguna. Valentini Szczęsnowski Pauli Sułkowski
Bartholomæi Tułowski ad Causas Suas Judiciarias Quatter
Omnes et Singulas vi Omni Judicio vel Officio Rū Majoris Mi
nisve Subsellij cum quibusunque Personis et Occasione quas
vis intervenientias Jam Et tuturo tu quam retro Vertente et
Agitante dꝫ ad triennium Integrum Ipsius Sua. Renunciatione
præmissa. fortmare Kampenhausen

Mſcus Josephus Catasantius Kampenhausen Capitaneus Siedlecen
Sanus prius Pendo Rū Quia. ipse Mſcus Bartholomæum Inbu
num Tabellionem et Vice Capitaneum. Cretis Sraicæ alij Mathiæ
Fratres inter se germanos. Małowiecki vi Suos veros Actus ac Spes
Plantæ Ejus Constituit Instituit, ac Solemniter Ordinat Dans et Concedens
Ejus Spsius Plantibus Suis plenariam Facultatem et Omnimo
dam absolutam q; potestatem Causas Suas Judiciarias q; nattet

Omnes

Omnes et Singulas in Omni Judicio vel Officio Regni Majoris Minoris ve Subsellij cum quibuscunque personis et Quacunque quarum interventu citias Idm Ex Adverso quam nata Vertere et Agitare Nomine Defendere et promouendi Compariturum inueniendi processus Instituendi Instituendos ad Finalem Juris gradum Deducendi Decreta Sua pacienda Contrarijs mutuendi interponendi Justa Attentandi Et executiones Fergendi Condemnationibus Et Pte Suj Rntis Super quocunque in quovis Judicio vel Officio Rñ obtentis et obtinendis Officium et Aloe Stanti Arcendi Causas Judiciarias ut constituta rem loca stare ac Marcas tum et Summas quascunq quocunque Sibi Rntis Decreta adjudicata Et Adjudicanda Quando de Quibus mñ Rntis quandi quod si persoluta non fuerit Rigores Decretos Extendendi Mandata cum publicationibus interponendi Bona Et Pte Suj Rntis tradendi Et in possessionem Suam apprehendi Contra dus quosvis Conscribendi Donationes ac Possessiones in personam Cujuslibet Requisitiones Complanationes in Curia Coram Maria vens Ultimo ac Spleo Plantis Contumacie debito Logis tractu et Ordine peragendi et Exequendi Promittens et Insuper se Jos Rñ quid quid per procos Spleo Plantos Judicialiter et Amice actum gestum Constitutumve fuerit pro rato grato firmo ac valido Suscaptus et ei Nihilo Contradicturus Quamquidem Plenitudinem ad triennium Integrum Duraturam robur Suum ac Valorem habituram Vult ac plene Declarat Sub Damnis Tribus et quibus Ubique Rntis Suis cuiuspiam.

Joh Kampenhausen

M Adamus Engels Subdapifer Vendsyssel etc
Specialis Comissarius M Pauli Engels Borgmester
Le in actis Ribe Scabinis Jurisdictionis Provincialis
Judex Regius et Officialis Jurisdictionis Scymbers
Judex Regius Officialis ac Notarius Officialis
Curiæ Judicij Regij Officialis Scymbergensis Matheus
Petri Officialis Juris Scymbergensis Mater cum filio
Petro inito Loco per Officialis Mater cum filio
Scientes per optime quod ad Officialis Juris
Scymbergensis Quod Marcus et Barnes Nielsen
cum Suj Maag Parente intuitu arandi
Tabernæ in Boris Malmgrave Sibi pro
Summa duorum aureorum Hungaricalium quos
Sibi anno pendi debita Contractu per
Hos duos aureos Hungaricales quos sibi
anno Supra scripto Maag Parenti

Solvere se se obligavit, non tamen ab an
no 1753 ad annum 1762 hanc arenda
dam ~~persolvit~~ ad Summam ducentorum
Septuaginta Tynf accretam persolvit
Insuper ultra premissam Summam
in vim arendae provenit Summam Cen
tum Tynf ad Scriptum manuale eodem
anno quo Contractum arendatorium
Iuxta ab eodem Maag Parente Contraxit
Eandem Stante vita Sui persolvere nec
provisionem pendere Curavit ~~Ita~~ ac
Demum ad Compactum verbale Sum
man quadringentorum Tynf a totius dicto
Maag Parente mutuo accepit. has omnes
Summas in vita Sui non pacificavit
post Subsecuta vero prenominati Infi
deles Jozwowicz facta ad Infideles Gray
na et Jachin ac alii prenominatorum Infi
delium Simsio et Wolek Jozwowicze pluri
minorennium Tutores et Fideiussores facta
cum Sui Maag Parente Combinatione verba
li tam Summam Ducentorum ~~Tynf~~ Septu
aginta Tynf pro arenda Tabernae Bra
Maluszyno debitam quam Summam
Centum Tynf ad Scriptum Contractam
Cum provisione ac Secundum Iuxta obligationem Contractus
Centum Quinquaginta Tynf provenit rebus Mobilibus
post totius dictum ad Infideles Josef
Szymkowicz derelictis et Maag Paren
ti tributis pacificarunt et bonificarunt
Super vero Summam quadrin
gentorum Tynf Scriptum manuale in
ren ~~Parentes~~ Maag Parentes dederunt
quam Summam Quadringentorum Tynf
nec obligationibus Suis in Contractu ap
peritis Satisfecit

Quadragesimales Iuris cum processibus pertinentibus ne officiales Literas nec Executoriales Relicta et Successores defuncti Iacobi Szymborowicz persolvere curarunt attamen tantummodo ab anno 1762 ad annum 1766 obtentarunt attamen Ipse modo primum Primo suo processitore Inventarii de rebus Mobilibus fatis ad Ipsum Manus et Parentes Literas ante tempus fatum Ipse Manus et Parentes cum Literatore verbali in bonificationem agendi de relictis ac Summa Centum Ipse Maas Parentes extradidit et Ipse de Manifesta et ab eis Parentes Judicijs Ipse Conventionati et Ipse aggravant Qua et re de Indebito Maas et habens vota ac Impossibili Inventarii obtent obtinere in bonificationem pretensionis Parentalis ut Superius expressum est Ipse extradictione Citationes Subnuncl Quadragesimales Ipse cum Petitore pactum Literas Literatorias Relatas. Adam Gowlsimpo

Liber benignus Meus Stanislaus Chamski Trie Palatinus Plocens

Susceptae Maatis cum protestatione Susceptae Maatis ex Finali Compartitione Inclyti Mathiae Wolski contra Susceptam Maatis ex Finali Compartitione Inclyti Mathiae Wolski contra Meam Mariannam de Szczawinskie Ultimi Nuptus Olim Mei Egnatij Meam Mariannam de Szczawinskie Relictam Conterm Viduam; Ane per Inclytos Nowinskie Erasmum Nepotem Relictam Conterm Viduam; Ane per Ipsam Sumpta quadam ad Inclytum Andream Hotowski Burg Crem Capsam Sumpta quadam ad Inclytum Andream Hotowski Burg Crem Capitaneum Pretensione Neuter qua ex ratione Summae Quadragesimalis meneam Pretensione Neuter qua ex ratione Summae Quadragesimalis Aurcor Hungaricalis ab Eodem Jo Hotowski Sibi maas cessae Sibiq Aurcor Hungaricalis ab Eodem Jo Hotowski Sibi maas cessae Sibiq maas Decreto Inclyti Zawistrzeni adjudicatae Nullam habendo ad maas Decreto Inclyti Zawistrzeni adjudicatae Nullam habendo ad se maas pretensionem Apud Manus Edwardum Szydlowski se maas pretensionem Apud Manus Edwardum Szydlowski Judicem Inclyti Zawistrzeni Arresto preventionis Citatoq sup eaq Judicem Inclyti Zawistrzeni Arresto preventionis Citatoq sup eaq Summa sui maas Propria nullater ac indebita Impositionis, de Summa sui maas Propria nullater ac indebita Impositionis, de Inscanda Itaq sup Eaq mea Nowinska respectu indebite im- Inscanda Itaq sup Eaq mea Nowinska respectu indebite im- positi Aresti pianalitate cui Relaxatione Ejusq nullater inter positi Aresti pianalitate cui Relaxatione Ejusq nullater inter positi Aresti Itet Iteratq maatis quae pacta dabitur in forma Latiori. M: Wolski

Famati Josephus Zydkiewicz et Elisa-
beth Ludkowiczowna Juniores Conjuges
Cives Sieprecz ~~[illegible]~~ et quae Consors
in opera Manti in etiam Nobilis Joannem
Bukowiecki et Relictam ad N. Burski
Maatis sunt Idque in eo Quia Ipsi Quam
in bene sciverint quod N. Stanislaus
Burski adolescens ejusque Relictae ~~[illegible]~~
N. Burski filius ex recomendatione
praefati N. Bukowiecki apud se Maanum
obsequia in anno 1779 susceperit Eadem
obsequia a Festis Paschalibus ad Fr.
S. Michaelis Archangeli Maan praestite-
rit Stantes apud Maan obsequio victu
et amictu sat sufficienti sustenta-
tus extiterit Coram Fr. ~~[illegible]~~ S. Mi-
chaelis Archangeli a quodam mendi-
co malevolo homine fomentatus exi-
stens sine minima ratione ex sola
insolentia Cum Eodem Mendico Inscijs
se Maanum non continuato obsequio
fugam arripuerit attamen Ipsi
facta sua Maatione se Manifestam
pro Statuitione praefati N. Burski
adolescentis nescitque ultimam repentinis
pro Judicijs Comissorialibus Sieprecz
Convitare intendunt Irrealia quaeque
manifestam Innocuis obiciunt et in
litis expensas Inducere Conantur de omni
moda suae Manifestationis Innocentia
etiam Inquisitionibus probandae ~~[illegible]~~
~~[illegible]~~ ~~[illegible]~~ et Judicatae vexa Iter
Iterum Maanum Cur Josef Zydkiewicz et
Elżbieta Zydkiewiczowa

E. Hedwigis

G Hedvigis Brudnicka primi od G
Lucae Kowalewski ad praesens voti 2di
G Joanni Kłobukowski Consors in assu
G Gaspari Brudnicki amici sui suo et
ejusdem G Kłobukowski Mariti sui ad prae
sens in obsequiis Existens nunc Maata
est ~~[illegible]~~ in et Cum G Joannem Lisicki
Sortis Br Lisiec et Kurowko G Franci
sci Kowalewski Maas filii haereditatis obli
gatorium Possessorem Ex eo Quia Idem G
Lisicki Sciens per optime quod Licet
si od G Lucas Kowalewski Maas pri
mitivus Maritus Summam Ducentorum
Quinquaginta Tynf ab od G Brudnicka
Contraxerit Eandem tamen Summam
in obligationem Sortis Bonorum praefatorum
Lisiec et Kurowko od G Joanni Kowa
lewski fratri suo germano Exposuerit
et ~~[illegible]~~ Eandem Sortem ad fata sui possederit
post fata vero Suprascripti od G Lucae
Kowalewski primitivi Maas Mariti
cum sua Maans vota Matrimonii
cum praesentaneo suo Marito Inive
rit effugiendo pendendas a Summa praedi
cta Ducentorum Quinquaginta Tynf provisio
nis Cernens G Franciscum Kowalewski
Solum suum Competentiam annorum attin
gentem Consulendoque de Ejus Sustentatio
ni vitae et Statu praenominabam Sortem
obligatoriam esure suo ad vitalitio fo
tius dicto filio suo emiserit et in per
fectam possessionem porrexerit Ejusdem
ter Franciscus Kowalewski filius prae
recensitam Sortem apprehendendo Tran
sactiones respectu haereditatis dictae

Sortis

dictae Sortis in Bonis Lisice et Kurowko
sitae cum G. Laurentio Kowalewski fratre
suo Patrueli altius dicti ob G. Joannis Ko
walewski filio confecerit et altedictam Sor
tem primitus per ob Parentem G. Laurentij
Kowalewski ob Parenti G. Francisci Kowa
lewski obligatam ~~acquisiverit~~ Jure per
petuo acquisiverit portq acquisitam
hanc Sortem Praedictus G. Franciscus
Kowalewski Maag filius Summam Quin
gentorum Tyrsk ab Ipso G. Lisicki tam in de
portationem onerum ~~ob G. Brudni~~ Parenta
lis in acquisitionem Juris obligatorij Sortis
recensitae Contracti in haec Sorte per filium
acquisita se se extendentes quam Juris hae
reditarij Contraxerit et in hac Contracta
Summa ~~Ejus~~ Ipsi altedictam Sortem Bo
Lisice et Kurowko obligaverit attamen
Ipse de Maam ~~adipre~~ et alias Maritum
nihil quidpiam ad Sortem Eandem per filium
acquisitam se se Interessare Cum Supraseri
pto filio Maag in tuitu Exemptionis ejusdem
Sortis in processum Injuste Involuit et proces
su ~~Injusto~~ aggravat Quo Circa Maam
respectu ~~Sup~~ Maag et alias Mariti in pro
cessum Involutionis et Indebite processu
aggravationis Iterum Iterumq Maag

Jadwiga z Brudnickich Kto
Cukowska rt

Kasper Brudnicki assystent ob

Videatur hoc loco Copia Maonis ex Pte Gsi Michaelis Lazowski nne
et Ex Spti Commisso Illris Msci Joannis Pieglowski Castellaniae Stan
scene Primlis Suj ~~nne~~ Cone M Ignatium Mickiewicz Thesaurariae
Supreme Attractum Clavis Rozwozinene Tenutarium Possessorem
de Nullitate Scripti Manualis Super retentos Census apud Subditos
Ejusdem Clavis per Principalem Suum ipsi dati facta p ut Extat in productis

Mi Lowski

Susepta Intitulatis Ex parte Comparentium S. Andreæ Przesdzieckiego Sui Et Suæ Oppositæ Ill.mo Comiti Suæ me in et adversus. Dños Joannem Nadratowski et Theresiam Niedzwiecka Jm. virum Conjges rnē per ipsū in Una Villa Secum Pvatæ Commanentes rnarum et Contentionum Sæpissimis temporibus Excitatis nis nulla habita rnē per S. de Niedzwiecki Nadratowska Contem Sui Pvatæ absentes Comitis multis vi locis variis Coram personis Jnique la sinis Diffamationis postpositionis verbis a puris honorem Jntamisatum ac bonam famam denigrantibus multotiens Affectionis Jrealium numquam obstando cum Summa Jgnominia Obtectionis Sæpissime infestationis aggravationis Oppressionis Commotionis Cessionum quæ licet non Sunt obdu cta Jnquietudine tamen plabunda Jnstictionis Comminationum variarum propallationis Aliarq; per multatum Violentiar et injuriar peractionis per manibus denique Supra scripte Comitis Suæ in nigre non tentionis Quietne. Omnis Quietis ac Superius Specificata violentias. peragendo Ex tributionis Exercendi Ultrq; Conjges Contra Legeo Regni prohibitionis et pra Nas Legibus Regni Prescriptas in ea tractionis per quibus Super ipsi Jnquæ facta quæ dabitur vi forma latiori.

Andrey Nadratowski et

M. L. P. Leontius Valentinus Bronski de Boris Zamowski Author et Juratus patam Rtl Quia ipse habita Secum Nl. Bartholomæo Josepho Scini Niedzwiecki gratia Exercitium Testimonij Sibi adhibita Et Requisitione Ejusdem Joannis Secretarii Juri in Eam pro Bono Secretary Brzeski Feria Quarta post Im Festum Assumptionis vi Calum Jd Maria die pre elapsa 1780 et Hora Unde undecima. in primo loco. Septem Sulcos estivales per Tres Partes Stadij in Alterum tres Sulcos estivales per Medium Stadij hordei Semper Jncolarij hæredum et Possessorum Bonor Brzeski Compabulati et in Nihilum redacti vidit et debite Conspexit de quo pere Jos. Illo fuit Relationem Et de ipsegio.

Susepta Manifestatio et Pet Con
ventione S. Josephi Niedzwiecki Sui et
S. Sophiæ Leszczeńskiej Conjugum Suæ
Cæ Ex Lucan Castellanij Burgen Cuda
Ehy Nunc et Apollonia de Cerzeńskie
Conjuges rnē per Ejus Procuratorem
Maen Consortes Subscriptæ pro ea
Causa ad audiendum Ejus propellum
Consensu et pert Expiationem eius

anni nolle extraditionis non nisi
L. Antonij et Boris suis bestino adolse
quia quasi in Commutationem tantis
per nutricis Concessionis ac post Eiusd
post aliquot hebdomadas ad se avo
cationis, nunc vero praenominatae
Lsae Maiestatis et alsae Consortis per tres
annos apud se detinendo ad multi
plices requisitiones Extraditionis
recusationis Carentiae Laborum
ab Eadem Subdita provenientes Suae Maiestatis
et alsae Contra Privationis nec Eiusd
Lsae Maiestatis Subditae ad breve tem
pus Concessae tractu Triennij di
tentae obsequium persolutionis
Suae autem Maiestatis et alsae Conser
tis Summopere damnificationis
ac aliam Injuriam facta quae dolet
in forma Latior. Josef Bronisz Kos Kowski
mpp

M. R. S. P. Valentinus Bronski de Za
moscie authus et juratus palam
Rud Quia Ipse Lalik Secum No
bilibus Paulo Rzeszotarski et Tho
ma Charowski in Evidentiis Testi
monium assumptis ex Requisitio
ne officiosa GG Ludovici Joannis
et Mathiae Rzeszotarskich fuit
in Campis et areis Br Rzeszotary
Zawady In Vigilia Festi Sancti
Laurentij Martyris anno et apro

elapso 1780 et Illud Condescendens
et quidem in arejs Siliginis hyemalis
in Tuleis aestivalibus duodecim
per semi stadium Item prata in
Cinis locis exquilus in uno loco qua
tuor Currus ~~feni~~ jam vero in alio
loco duos Currus feni Colligi pos
sibiles Inventarijs SS Joannis Pa
rentis et Petri filij Mathiae et Mathaei
Siemiętkowskich atq Honesti Sta
nislai Ottlatoris Concultatis Com
pabulatis et vinihilum redactis
denique prata in locis septem
ad requirendum ut Mlis relatum est spe
ctantia ~~[illegible]~~ per suprascriptos
Inculpatis Confalcastrata exqui
lus feni Sexta pars Currus esse
possit vidit et delite Conspexit de
quo Pro Ide Mlis fecit Relationem

Suscepta Manifestatio ex Mlis Com
paritione S Pauli Dzięgielewski
Cum Famatum Mathaeum Zimnik
Civem Stupscensem me per Ipsum
empto a se Manifestum ~~[illegible]~~ pro
Summa quinque aureorum hunga
ricalium et flor Polon quatuor equo
ejusdem equi empti in viam longevam
acceptionis Sui vero equi proprij
~~in pascuis~~ laboribus macerati in
pascuis apud se Maiorem relictionis

Expiratis in post aliquot Septi
manis revertendo ad se Manife
stam Sæpementionati equi in ante
apud Mag. empti nimis ~~[illegible]~~ labori
bus Macerati et obcecati apud Ma
nifestam derelictionis Suj vero in
ante relicti receptioni hujusmodi
equi a se Mag. empti qui brevi ex
Eadem maceratione labor. exhala
vit ad requisitiones Mag. rehabi
litionis recujationis nunc vero
praetensionis Cujusdam ad Mag.
formationis Summaeque pro Eodem
Equo a Mag. empto et Causa
Ipsius exhalato a Mag. recipere
Intentionis et processu Mag.
aggravare se se Clarificationis
facta quae dabitur informa La
tur

Paweł Dzięgielewski

Suscepta. Protestatio ex parte Comparitionis Infidelis Judaei
Lewek Aaronowicz Incolae et Mercatoris Supremae ac Pontici
in Oppido Supra Distributoris. in et Conc. Gnas Joannem Smo
lenski Notarium. Ejusdem nnis Zielinski atque Stanislaum
Małowieski Speculatores. Thesauri Rnis circa Depositionem
Pontici in Oppido Wrocławek locatos. rnae per ipsos et quia Gnus
Małowieski et Zielinski Domus Suj Praenae in Oppido Supra
Sito nulla ex Rnis Superinvasionis Supervivadendo Pontici
per se Praenae Ex Camera Regia. ab Eodem Gnu Joanne Smolen
ski Notario propria Suj Praenae peculio Empti in ac violenter ex
mandato ut Supponitur Ejusdem Gnis Smolenski interceptionis
Intercepti ad multas amicabiles requisitiones ad hunc ac Gnum
Smolenski fato nolle restitutionis Eundemque Suj Praenae
Damnificationis ac Conc. leges Rnis processionis tum et aliarum
injuriarum injuriarum et Oppressionum facta quae dabitur
informa Latior. Sive alterius nnis

(א) יהודא ליב בעהורר אהרן

Suscepta Protestatio ex Pti Comparitione
G Pauli Dzieguelewski Suo et G Margarethae
Pruskiej Contis Suae nnae Cgs Laurentium Kra
jewski et Marianna Dziarska Conjuges me
per Ipsos et quae per Maritum facta secun
verbali Conventione intuitu Seminationis
agrorum post Coarationem Campi majorej Sul
eorum duodecem Coloniae ut se assecuraverat
nolle Stercorizationis nonnisi pro una Se
minatione per protestare Stercorizare prae
tensionis per Consortem vero suj protestan
Contis malevole laesionis dishonorationis
honoris et bonae famae detractionis Irrea
lium objectionis Insuper per Solum G Kra
jewski non modo Consorti Suae promissorii
tuperationis verum suj protestar Circa requi
sitionem persolutionis Summae debitoreae
post positionis Contemptuationis diffama
tionis ac aliam Inconvenientiam facta
quae dabitur in forma Latior protestatae aratu
rae non bonificationis nec Seminare agrorum Con
cessionis

Paweł Dzieguelewski st

NB. G Joannes Kłobukowski Suo et Gsae Hedvigis de Brudnickie Contis Suae
~~[illegible]~~ pqua. pacem Cavet et se Inscribit nne Sanus pltter Rost Gnlem Pleni
potentiam in Personas Gsor Adami Miłodrowski Ejusdem nnis Łączynski
Pauli Zołtowski Valentini Strzeszewski, Mathaej Krzywkowski Ejusdem nnis
Lisowski Mathiae Mazowiecki Hiacinthi Przedpełski, Chrizostomi Zielin
ski Josephi et Feliciani Lempickich. Mathiae Starczewski Joannis Szcze
pkowski Ejusdem nnis Kowalski Petri Rudowski Josephi Lisowski Ejusdem
nnis Peplowski ~~[illegible]~~ Stanislaj Turowski Ejusdem nnis
Laguna Pauli Sułkowski ad Causas Suas Judiciarias qualiter
Omnes et Singulas in Omni Judicio vel Officio Rni Majoris Mi
norisve Subsellij cum quibuscunque personis et Occasione quarumvis
Intervenientiarum tam Ex Actoratu quam reatu Vertere et Agitare
idque ad triennium Integrum praesente Sua Recognitione praemissa
firmare et absentis Contis

Jan Kłobukowski st

Judō presens Trē Plocens in Siepyc apud Monestarn. Annam Horzewuska Sti Mathiae Comitem in gemina Tuyj Partis Sinistra Dominam Vxorem Sat notabilem longam ad Cruorem Hem. Circa Occasum Sinistrum. Emansum magnatum in Plo Vrsidum in pte Sanguine Suffusum a quibus. Ictus et Vulnera Pas Pars Tauij est paromper in tyme facta. Ex et debita Conspexit pro quibus Commissionibus Pas Oddwinō Jacobi Zglenicki Sm Joannem Zglenicki Imalpauit Imulpatq presens Una cum Patestatione ex pte Compantione Eorō Sti Jacobi Zglenicki Dominj et Honeste Annae Jamulae Oduicae et quas Jamula in assia Supraseu Dnisuj vnet Contra Quidem Joannem Zglenicki rnē per ipō Formata quae injusta ac Illegali pretensione Suae Pnae Jamulae Crematum. pro pecunijs nullam Currentiam habentibus. per ipō missis. dare negaeunt Infestationis Aggravationis Oppressionis Commissionis Commissionum et Oddwictione Superiq Spoliationis Vastationis Crinum et Capite vulnerationis in terram protrusionis Vulnerum pugnis Contusionis Aliasq permultas Violentias Omni Inquietationum genere pbana Jurisdictionis et pascuarum et tractionis pro quibus Superips Jmgana facta quae dabitur in forma Iuris. Et Eundē petat Legis transgressionis

Anna Horzewuska mp

Jakob Zglenicki mp

Susepta Maō ex pte Compantione S Michaelis Zarembski vi et Contra Mpcm Ignatium Wielkiewicz Thesaurum Supreene rnē per ipō Acesti Super Omnibus rebus ac Cundis Inventarijs tam et Mercede Annuali Sibi Maane a Mstō Joanne Puzdrowski Castellania Pensene Bonis Dominj Dnisuj cum Attinenc. Jure Tranditionis Possessori debita. Injuste Asserendo mentionat M Puzdrowski Impetitionis impositi Coram Actis prem. pmulo Superioribus. exmissione demandationis Exinde Sui Maane Possessione vi Ducatu Lituania gaudentis vijuriare Conationis de vijungenda pturbati Acesti Condebite impositionis relaxatione cum Jmgana Super ipso pacis facta quae si opus fuerit Dabitur in forma talis.

M. Zarembski mp

Susepta. Maō ex pte Compantione Sti Joannis Skrzetuski B C Plocens rnē et Ex Spli Commisso Illmi Mstri Tranesiva in Podolie Comitis Podocki Ducatus Masouiae Castellani Oduicum Aquila Albo et Sancti Stanislaj Equitis Cmes Illorum Adm Rndm Franciscum Baginski Parochum Ecclē Sladzanpiensis rnē per ipō Sui Maane Printis in literis tam Rudē quam S. Paulum Wolowski Epistolarum Interpretationis manipulum Protestans Decima post Curiam ac vi Ejus ac Bonis Stradzanpiensis Ecclē Mensa Indebite Decima post Curiam. Documentos Circa ipō existere et Sui Maane Printi breviter. Documentos Circa ipō existere et Sui Maane Printi breviter tempore reperiere apprimisq Debita Ordinata Inventionis etsi Fundamento hasce literas. Adinventis Sui Mtis a Maane Printe Subdole puratas Presentes ad Judm presentem pro Extradi tione pmissa Decima Manipulatus vocatorie Illi Maane Printi ac mentionato S Paulo Wolowski ejusd Domō Obligationis Possessori ejusdē Statutionis, et in frustraneas lites expensas inductionis, Exinde Sui Maane Printis Sedentionis, et injuriare Conationis De jmgana Super ipō rnē pmissis Succubitis pacis facta quae dabitur in forma Iuris. Et Eandē Extradictionem in se Complectens

Joannes Skrzetuski mp

N.S. Videatur hoc loco Copia Mandati ex Pte G. Gaspari Sobolewski Suo et M. Josephi Chamski Tribuni Supremi, idq. Elucidandi seu defectus melioranda Mandati Coram Actis Crenensibus Plocensibus Paulo Superioribus Ex Pte Suj Conc. Gm. Rudnicki ipsi peracta ob Lbo Gregorio de Bonis Sulenczyce Subdito Jurecondo in pinia interposita facta pro ut Extat

Kacper Sobolewski rd

G. Hyacinthus Przedpełski Burgrabius Crenensis Plocensis Nne et ex Speciali Commisso Mei Roberti Kampenhausen Succamerarii Parnaviensis Contra Meum Raymondum Rościszewski Tribunum Ripinensem Mandatus est in eo Quia licet si sui Mandatum Principali Summam Trecentorum Aureorum Hungaricatorum ab eodem Meo Rościszewski non accomodaverit tantum modo id Mandatum Rościszewski Serenissimum Mle Super Summam Centum Octuaginta Unius Aureorum per Meum Josephum Kohitnicki Castellanidem Ripinensem in Parte per eundem M. Kohitnicki ipse pacificatum datum Sui Mandatum Principali tribuit, reliquum vero ejusdem Summae Partim Provisione Annuali per Sex a Centum numerandi ac si ipsum a praedicto M. Kohitnicki provenientem per ipsum circa Conscriptionem praefati Seri ab eodem Meo Kohitnicki levata Partim varijs rebus datis bonificavit, attamen Serenissimum cambiale super Summam praemissam 300 Aureorum Hungaricatorum ac si paratum Paulio accomodatum emunxit, exinde Sui Mandatum Principalem elusit Quare Mandatum Nne quo supra de Nullitate praefati Seri Cambialis, Restitutionis Scripti a Meo Kohitnicki ipsi datum tum detruncatione ejusdem Summae 181 Aureorum

aureorum Hungaricatorum cum provisione annuali per sex a centum numeratorum Sui Maiestatis Principali perrecta per ipsos in pleno levata nec non de dedemendis Panis respectu clusionis iterum atque iterum Maiatur. Przedpełski B C Ploczn

---

G Hyacinthus Przedpełski B C Ploczn nomine M Roberti Kampenhausen Succamerariae Parnaviensis Conc M Josephum Kampenhausen Trem ejusdem Sui Principalis maiatus est idque in eo quia licet si idem M Josephus Kampenhausen a Summa Quadraginta Novem Millium Tynen per olim Mcum Joannem Kampenhausen Sui Maiestatis Principalis et ejus Parentem olim Mcae Mariannae Kosciszewska Sui Maiestatis Principalis Matri inscripta circa occupationem Bonorum Lukomia cum attinentijs Tutis praedicti Mci Joannis Kampenhausen de relictorum, ex proventibus praedictorum Bonorum in Primis Provisionem pro re Sui Maiestatis Principalis detrahi cari ac post aequaliter ex Proventibus restantes participari se obligaverat, attamen possidendo praedicta Bona Lukomie circiter per Annos duos nec obolum Sui Maiestatis Principali in vim Provisionis tribuit sed aequaliter Proventibus ex omnibus Bonis utebatur, Summamque varijs temporibus Trecentorum Florenorum Polonicalium a Sui Maiestatis Principali accomodavit et eandem per solvere non curat quare Suus Maiestatis Nomine quo supra tam de vindicatione provisionis adfata Summa Sui Maiestatis Principalem uste concernens quam 300 Florenorum Polonicalium accomodatum iterum adque iterum Maiatur et ex Spli Commisso Przedpełski B C Ploczn

---

Suscepta Maio ex Prli Comparione G Hyacinthi Przedpełski B C Ploczn Nomine et ex Spli Commisso M Roberti Kampenhausen Succamerariae Parnaviensis Conc Honoratos Siekierskie Conjuges Organarios Sieprecensis nomine per ipsos Literarum ad Sui Maiestatis Principale a Rendo Mariano Zielo directarum nescitur quade causa resigilare et reserare praesumptionis exinde poenarum in se tractionis de quibus super ipsos irrogandae facta quae dabitur in Termo Laor et ac alios

Przedpełski B C Ploczn

Actum in Plonsko in Terminis Commissionibus Terrestribus Plocensibus Districtuum Plocensis Primas et Rawaticae Sabbato in Crastino Festi Purificationis B. V. Mariae Subsistente Die Tertia Mensis Februarij Anno Domini 1785.mo. Celebratis.

Coram Nobili Antonio Gabriele de Karwowski Karwickie Judice Joanne de Krasnicia Pomowski Subjudice Francisco a Ciołkowo Ciołkowski Notario Tribus Plocens.

Vocatur hoc loco. Oblata. Executionis in Domis Hospitalibus Crescentiis pro Parte Sorum Pauli et Mathiae Lutomirskich. Officio per Nob. Thomam Kowalowski Burgrabium Cracis Plocens. Expedita manuq. Ejusd. Burgrabij Subscripta pro ut Supra Extat in Actis.

Suscepta. Protestatio ex parte Compartitione Sororum Mathaj Pruszczynski et Theresiae Mleniowska fratrum Conjugum et quoad Caetera in Actis Superassumpta Martini Sij in et Contra Nob. Joannem Mleniowski et Rosaliam. Turska. fratrem Conjugem nec per eju in Una cum Nob. Pruszkowski Commanente non Expiata ab Anteactis injurijs Damnis Violentijs Sibi Pruszkowski peractis quatenus. Eas Augeri et Cumulare Conatae Fratrum et Consortum Sapissimis temporibus. Scum. Pruszkowski executationis Curiatis mallis in locis variis curam Personis Inique lasionis diffamationis protpositionis verbis indecens. honi et habitari ac bona fama nocivis. affationis Oppressionis Bonis alis prograndibus. aliquotiis Concussionis Concussionum quae licet non sunt Obducta Inquisitione tamen probantur inflictionis ac citra privare Approximationis Sui Pruszkowski in postata Dam. curiando Ulteriores. Oppressiones ac Concussiones. Occlusos Jenium Jenium vi et violenter extendere ac magis et pejus tractare. Opprimere Omnino Comminationum Varias propallationis Jocali um ac nunquam deducendas cum Summa Ignominia Jacheronis Infamiati Denigrationis multoties obtestationis Jeni Et hoc usq. Scus. Sororis Regestr Specificatas Occlusarum resultur quo modo Interaptionis Et Interaptis rum nullas Judicijs Plocensis Devenditionis non nullas vera fu. Atanee dispersionis, aliasq. Violentias. Omni Inquisitionem genere pruno per actionis Evide metas Legis transgressionis ac Alias injurias et Oppressionum facta quo dabitur in forma Tatior. Et tempore non Ledo fundem petento Domus Sui Pruszkowski cum. Magno fervore ac Clamore Supervivasionis Superinvadena

Malcusz Pruszczynski st

Teresa z Mleniowskich Pruszczynska st

Ssus Stanislaus Kosinski Bonorum Hopiny Kapiczyc hæred
in et adversus Mficum Albertum Joannem Kosinski Portatoris eius
Jaworznycze Sortium in Bonis Hopiny Barbarowe Sib hæredes
Dominum tum N Ignatium Malkum Dąbkowski Cor. Bonorum Admi,
nistratorem. Manifestatus est dj Et Po. Quia ipsi et Profatus præ
pus Administrator. Licet si perbelle Scirent Laboriosum Albertum
dictum Kaminski Tenutis annualibus apud Sbum Jaworzno Tenutalium
de Præd. Bonis Hopiny Kapiczyc Subditum. Seruitijs Eccles. Sequen
& Curæ apud a Mare Obire obstinatissi et Summam Notabilem in Au
dramenti percepissi Allonem præmissis nunime Attentis Cum Sbus Albertus
Jad leuandum a ui ipsi Subalternum Audramentum Cogit quod Confi
ndebit. nfegatum. non Solum Susipere. nduebant vestiam Arestum.
pallegad Dominus una cum Sua Administratore. Super memorato
Sbo Alberto apud ea Magnus Judex impunere præsumpsit et Coram alijs
Authem. Pigni rep gnesare demandauit Insuper. Inno Sue. pro Sbo
Iustitie ne Superius dicti S. Alberti ad Judm spere Tenue Jaworznycze
imperbinenter Conueniant præsupta injuste aggrauant ne si Iru
straneas bis expensas Induere. Cmantur. Quare Cmus. obsequia
fortuna Sua uitigatati ne Aliquam cauſe patiatur Jacturam.
De indebita Sui Vexa ac pressu aggravatione relaxatione q. Ejus
Arestu nec ium Jmgauit. Super ipso nte premissis Omnium Sue
cubitis penis Iter. alq. Iter quam Solennissime Maatur. Rabq.
Ulla ad ea Maam facta referentia N Sua et N Casimiri Chadzyn
Mi Tamulj Sui inte

Stanislaw Rozenski mpa

N.S. Cuscepta Mat ea pili Compariticne Sti Feliciani Lempicki
in et Cone Perfidum et Infidelem Marck Judæum et Arendatorem
Tabernar in Oppido Super Sild nte per ipsi Summe Zuende
cem Aureor. Hungaricalu ad Scriptum manuale Die 28 Men
sis Decembris Ao pre lapso 1781 per ipsi Sibi Maam ad
in Pupiro a Thesaurio Rni Dobus Gnssis Argenteris Signata
datum et Manu ipsi ppria. Characteri Judaico Subscriptum Cujus
tenoris Sequitur Talis. Dato w Brzeskach. Die 28 Decembris 1780.
Odebrałem Walor Summy N 15. dwie Czerwonych Złotych.
Wagowych Obrzezkowych. Reszty Summe za Marck
Arendarz Supr. Skich Karczem JP Feliciano Lempickiemu.
Jako od niego pieniędzy winien będę. Die Tertia. Februarij
w Roku 1781 Dnia zaś trzeci Lutego. Roku 1781 od
dał y wyliczył. Za tym jedynem moim Dzieciem y na to się
rękę własną podpisuie. Sequitur Subscriptio Ejusdem Judæi
hac Judaico expressa. Mutuo contracte et pro Die Kwietnia
na Cuius datam ad Solutionis Cuius Ejus Mentem Ju
pto Contractus citissime de Cujus Summe cum pactione Vendi
tatione ac Jmgauit Super ipsi rne Genus Contrahentis. Sueue
bitis penis Juris quæ dabitur ufirma Talis.

Felicianus Lempicki mpa

Susceptа mаč ex prīt Compаrītione S. Mathaj Chyrzewskiego et Contra S. Antonium Bezdki nē per ipsum non edita. ad Bona Suj Maāne hereditaria. tam pro Judicijs quibuscis quam pro quos Trnō Condescen sionis Citatione ut Lex disponit Condemnationis Cujus Super ē Maāne Subreptitiē obtentionis obtenta. in Trnō Condescensionis in Bonis Hrasz ne Swier ē Maāne ab Una, et Sm Cujus ad Malczynskie Hrasznē oska. Sta abaltera. agitata, Siti Maāne Actoris presumptionis Exinde. Suj Maānes injunxit Citationis de Nullitate ad modū Sū sistentia Spallyata Condemnatione Super ē Maāne obtenta ea Su prascriptis rnibus ac Alijs futuro Tractu Causa expiminenda Subsistere nullo modo Valentē ac Jroguare Super ipō Jstituto pmissor. Suor bitis penis facta quē Jabitor in forma Juris

Mateusz Chyrzewski mp

S. Matheus Chyrzewski ad Stanislaj Filij ad vocem Juris Nepos. Suo et pō Josephi Pauli. et Michaelis Filiastrorum. ac Alberti nec non Simonis nepotis Suor Chyrzewskich nē in et adversus. SS Martinum et Simo Uniejowskie Maaltos ctr dos Et Co. Quia ipsi Licet si peroptime Suor rent. Laborosum. Joannem de Lutsanu. Subditum. una cum Uxore Labo nica Anna. ac Gnata Filia per Sieō Josephum et Jacobum Kucharskie Suprascriptis Actor pō Stanislaus Chyrzewski Suj Maāne Patruus absentē um Vēm Filiastros et nepotes Avi. et Patruos. Coram Actis Civēs Capitane Plocense vi Lucias ob Aurum Pecuniarum in Civitate Plocense grassane Sena 4. post Im nativ BV Mariae 1710 Aō exignatum esse Attamen Trnō suo pm Extraditionē Sacerdotum ad Locum Statūs Joannis et Annae Conjugum ad pm quem Trnō Plocense vocatione edito Debita Concernent pm. cessuq. Imperlinenter aggravant ac in frustraneas litis expensas. ut Suere Conantur. Quare Suus Maāns obviando tam Suae gllam absentium Filiastros et nepotis Substantiae integritati de indebita Suj Vocis ac pacis aggravatione alijs litis expensas inductione tum Jroganda Super ipō nē Jndebita vocē Sacerdotis panis Jtis alijs Jterum quam. Solennissime Maalur. Offerens se pmissis Omnibus Jure Actorum fore.

Mateusz Chyrzewski mp

SS Paulus Mathias Latomerscy et Al
Gortat Gorczyk. Jakub Peterio Germa
et ateriri Paul Russnat Lucaszyn. Et
et Adamus Nicolaszyk. Bonaventura
Cotkowszyk. Mathias Mazowiecky. Ma
thias Karwowszyk. Joannes Zawa
cky. Laurentius Lobatzinsky. Mat Lew
Konyuszewszyk. Paulus Lotkowszyk. Ni
colaus Kuczyszyk. Mathias Ster
czewszyk Josephus Lasowszyk. Valentinus

Strzeszewski Joannem Niedrzyski Chri
sostomum Zielinski Stanislaum et Caro
lum Turowski in suos veros Ilmos ac
Solesmet GG Lenczykowski Strzeszewski et
Zoltowski speciales Plentes eligunt Consti
tuunt ac Solenniter ordinant dantes et
Concedentes Gratiae Plentibus Sigi plena
nam facultatem et omnimodam absolu
tamque potestatem Causas suas Judiciarias
et Domnes et Singulas in Judicio quovis
vel officio Rni majoris minorisve Subsel
lij Cuiusvis cumque Personae et occasio
ne quaevis Intervenientium tam ex actoratu
quam reatu vertae et agitanae Quaerendi defen
dendi promovendi, processus Instituendi Re
stitutos ad finalem Juris gradum deduc
endi Decreta Suscipiendi a Contrarij
appellandi Juramenta attentandi pe
nas Judiciarias Iuvandi de Levatis qui
Lotandi Executiones urgendi Intermis
siones in Bona offerendi Solesmet GG
Lenczykowski Strzeszewski et Zoltowski
Condemnationibus ex parte suae Rnitatis
in quovis Judicio et officio Rni ex qua
cumque re et occasione et ex Interpositione Cujusvis Super quo
cumque abtentis et obtinendis nocen
di et aliquo standi arcendi penas
in Constitutionem loci standi percipi
endi et Publicandi Caeteraque munus
veros Ilmos Plentes Concernentes Causas
et Juri exigentia delito Legis tractu
et ordine prosequendi et Exequendi pro
mittentes et Inscribentes se quidquid
per Eadem GG Plentes gestum factum Con
stitutum ac fuerit pro Rabbo grato

grato firmoq ac valido susceptures
qua quaesq Plenipotentiam Suae Reco
gnescentes ad Triennium Integrum Dura
turam roburq Suum ac valorem habi
turam ~~[illegible]~~ volunt ac praesens decla
rant praesens Sup Rnibus p Missa
firmarum

Paweł Lutomierski st
Maciej Lutomierski st
Woyciech Gorczyński st

Videatur hoc Loco Oblata Condemnationis in Fundo
Bonor Kowale in Trno Condnis die 4ta mensis De
cembris Anno 1780. expte Gnor Sikorskich Sup Gnis
Radwanskie p Offm Camerariatus Trre Plocen
Obtentam cuius originale extat in Actis

Perfidi et Infideles Tali Dawidowicz Seni
or et Abraham Iozwowicz Scholirega Syna
gogae Iudaeor Plonscenen Sup et totius eiu
dem Sae Synagogae et Communitatis Iudaeor Plon
scensium nominibus in et Cum Perfidos et Infi
deles Iudaeos Medel Idzkowicz Moszek Zło
tnik Lewek Kaconowski Seniores Synagogae Iu
daeor Drobinen ac totam Synagogam et Com
munitatem Iudaeor Drobinen Maati Sunt
Idq in Eo Quia Ipsi ~~Perfidi et~~ Infideles Iu
~~fideles~~ daei Seniores cum Sua Synagoga
Drobinen Scientes peroptime quod non
modo antiquitus Arendatores Iudaei Ta
bernar Mrulli Karwowo Krzywanice Plon
na major Drozdowo Niedarzyn Wkra Kon
drajce Zochowo Mystkowo Cywiny major et
minor et alijs Commanentes ad Parochiam
Maanen Synagogae Plonscen Semper Spe
ctabent verum etiam tam circa pera
ctam mente Constitutionis Rni per Illos MM
Comissarios a Statibus Rni designatos in
ordine Conscriptionis Capitum omnium
Iudaeor in Synagogis et Villis Seu Parochis

ad Synagogas spectantibus reperibilibus
Exigendaeq ex Eorum Capitibus Contributionis
in anno 1765 Tarffam et ad acta Castri
Hoc Eodem anno perpoblatam perrectam quam
etiam ~~per~~ ultimam descriptione per dele
gatos a Comissione Thesauri Rni Intuitu re
novationis Tarffae et obnumerationis Capi
tum Judaeorum et ab Eiusdem Exigendae Contributio
nis die 16 Maij in anno 1778 Subsecuta
ad Suorum Maarum Synagogam Honseq sunt ap
plicati et adjuncti Suiq Maarum cum Sua Syna
goga Honseq ad mentem Tarffarum in funda
mento Legis Constitutarum et peractarum a praefa
tis Arendatoribus in Villis praenominatis
et aliis ~~ad Synagogam~~ Commanentibus ad
Synagogam Honseq applicatis Contributio
nem Capitalem percipiunt et Eandem ad Thesaurum Rni
Contribuunt Jurisdictioneq Sua Super Eiusdem
Gaudent, pro desideratis et demertuis Contri
butionis Capitalis Sufferunt, attamen Ipsi
quaerendo cum Suorum Maarum Synagoga Honseq
amara Juris litigia formandoq Sibi pre
textum praetensionum Illegalium Supramentio
natos Arendatores in Superius expres
sis Villis Commorantes ad Synagogam
Honseq applicatos ad Suam Synagogam
Drolinq in Contrarium Superius exaratam
Tarffam avellere et appriare Satagendo
se Manifestam et totam Synagogam Hon
seq pro quae usurpatione Judaeorum Aren
datorum in dictis Villis Commanq per Ta
rffas descriptionis Capitum Judaicorum et
Contributionis Capitalis Exigendae monte
Legis Constitutas ad Synagogam Honseq
applicatorum quasimodo ad Ipsum spectantium
et perceptione Contributionis Capitalis
de Juxto per Synagogam Honseq ab arenda
toribus hisce exigi delitae ac Certificatione
in ordine Contributionis Capitalis a Judaeis exi
gendae

aliorum

aliàs illegaliter Sibi fornatas metas
reuerus Frnus Leo ad Judex prædcas Con
uentual Manifestatione sua Lesiua Coram
actis prdcm in Bistko anno prdcm facta
Indebitibus puratis replata Colonellen
præsent se Maaz et alias Egregios Cur
cum scripserunt Gratia nunqm obtenda
obcommuni Lex propter Manifestandy
Litendo se circa Civ Tarestos Contri
cationi Capitalis Judicij merito Legis
Constitutas de Indebita Sud Maaz
et alias vera et ex ea ogravatione
Manifestatricke Sua Terriva Coram
scriptore ejusdq ex actis subsequend
eliminatione Egregiæ Superspi
pelem Uterdabq Uter Legi et pro Supra
[illegible]

Selecto Litegas Suos ad
Largendas Literas Parochiæ
Bonas aliquas tuscis
Quarum scripserunt pro
Quas scripserunt Ma
nifestan Egregiæ
Bonatis scribend

Et Copia Parata Suscepta. Manifestatkis ea pris Compariticne Spi Josephi Zbikowski
Bonor M Theodori Radzymiński Venationis Terra Culmens hæredis
Commissarij et Sphis Plenitis Sui et Ejusd Mstri Principalis Sui nec
non Litor prne Contra Spm Antonium Witanowski Principalem Ada
mum et Martinum Societatis Ejusdm nnis Majestatis Complias.
mper Eosq et Signanter Spm Witanowski nem cessando ab Antenion
bus Damnis Violentijs et Injurijs Macas M Principi ex arrantibus
tot quarimonijs et processib. pendere docere Illatis nunc non pndem.
Consumptis Sibi Supradcis nn Sonczyckki Majestatis Bombardis
longionibus. et Sclopetis Adornatis Bonis Bonor Wola Sarbiewska.
Bonis Dluzewiw adjacentium. Mstri Principis hæredis Supradcæ
quartationis Arborum Excisionis ad Numerum qui Centum. et plus.
privatas ad exitionem Edificiorum valentium Partim ad Bonas
Regnum M Baranowski Vasilissen Plucine hæredis Partim ad Bona
fratrum ei et Violenter executionis Amici M Principalis Spi Salomski
præmissam injuriam M Principali Inferendo Denegantis verbis dede
cens Assertionis ex Sclopetis ad Eosq ejaculare Conationis aliasq
permultas Violentias in Terra Ppsata M Principis hæredis puratas
nis de Vindicatione Magni tam Damni per Excisionem Arborum Causati
quam pœnas Spi Violentijs Succumbitas Facta quæ dabitur in forma Latior.

Josephus Zbikowski

M. Pr. Dnus. Josephus Nowacki de Sinadzeuy Author et Juratus palam Rot Quia ipse habitis Secum NN. Francisco Sicz plouski et Augustino Silbersti si Contentius Testimonium Sibi apum plis Et officiosa M. Theodori Radzyminski Venatoris Terre Ciechanen Bonor. Dlugiewo et Wola Sarbiewska haredis. Just in Borra Dlugie Cosa Dlugiewo et Wola Sarbiewska. Terra Quinta in Vigilia Fi Purificationis Gloriosissime Virginis Marie Ao preter et Illa Condescen Dens. Iniuncta ab Arbitrio. penalibus ad extruendum domum valentibus per PP. Antonium Wilamowski Laurentium Borkowski Franciscum Mu rawski Actorum Martinum Adamum Theodori Sosicki Scriptum Cosa Subditos. exacta vidit et debita Compexit de qua pene Jos Mtis Fiat Relatio nem Et Quadraginta Novem.

Jos Mtis qui Supra palam Rot Quia ipse habitis Secum NN. Josepho Wolkowicz et Francisco Szczepkowski gratia Conventionis Se Mutuo Sibi attributis ex officiosa Requisitione M. Theodori Radzy minski Venatoris Terre Ciechanen Bonor Dlugiewo et Wola Sabie uska haredis Just in Borra Hereditary. Tra Quinta in Vigilia Fi Purificationis B. V. Maria Ao preter et Illa Condescendens. Arbores in Borra Bor Dlugiewo et Wola Sarbiewska. exactas in hortoph riam Cosa BV Hereditary Conductas. a pno M Joannem Dobrow ski Venatorem Pltus Plocen. pervenit arrestavit et de detentione de Delictorum Institutione Causa monuit de qua pene Jos Mtis fuit Relationem.

---

113 M. Thomas Nowowiejski Venator Visegrodiensis Janus patter Rot. Intem Plantiam in personas Sui Stanislai Miłdrowski Episcopum Laszynski Bonaventure Cichowski Mathie Marowecki Micha lis Miłobędzki Pauli Zottowski. Comestoni Zielinski Mathej Kon wkowski Episcopum Lowicz Laurentij Sobolewski Josephi Lempi= cki Cosa num Lowicz Pepłowski, Laurentij Bromirski Matthie Starzewski Melchiori Mieczynski Hiacinthi Przepiorski Petri Rudo wski Joannis Szczepkowski Cosa num Płocen Radzikowski Hacinthi Petri Inowłocki Blasij Grabowski Franciscum Jurski Episcopum Kowiecki Petrum Inowłocki Valentinum Trzebowski Josephum et Pauli Majewskich. Simonis Kosakowski Pauli Ozarowski Joannis Rybowski Josephi et Francisci Sawaneckich Thomæ Zalewski Casimiri Sawadzki Ignatij Lasocki Romualdi Ostaszewski Martini Sokolowski Francisci Grabowski Stephani et Joannis Zambrzyckich, Ignatij Sapuński, Quorum unum Bucz yński Ko guski, Milewski Brzeski Mozelewskich. ad Causas Suas Judicia rias gratter Omnes et Singulas ut Omni Judicio vel officio Rne Majoris Minoris ve Subsellij cum quibus cung Personis et Occasione quarum Intervenientium Tam Et Attractu quam tractu Vertente et agitando vdq ad Sententiam Integram pene Sua Recognitio ne pro missa firmare Thomas Nowowiejski m. ppria.

Mtrauit Thomas Nowowiejski Venator Terre Visegrodiensis Janus patter Rot Quia ipse Mtrauit ac Suum Martinum Sokolowski Thomam Kobylli Franciscum Grabowski Stephanum et Joannem Zambrzyckie Ludovicum Et Suo et Mtra Carolina de Dembowskie Comitis Sua pro quapauer Cauet et se Inscribit nie Potest.

Polish/Ski

Potulatski Ignatium Sapinski Ignatium, Lasocki Romualdum,
Ostaszewski, Sigismundum Czarnomski, Bernardum Czerniewski,
Alexium Jasinski Petrum Brzeski Joannem Grabowski Jre
phum Rzjewski Gisonius Bzuzynski Quersinium mila
uski Ziemacki, Rogulski Adamum Lazynski Gisonius Mild
owski, Bonaventuram Ciotkowski Mathiam Mazowiecki
Michaelem Mitoborski, Paulum Zolkowski, Stanislaum Prze
pelski Chrzestonum Zielinski Matheum Krzywkowski Gis
nius Lewoski, Josephum et Felicianum Lempicki Petrum
Rudowski Joannem Siepkowski Eusa nium Niedzwski Kozicki
Laurentium Sokolnicki Petrum Truszki Dlascum Grabowski
Franciscum Jurski Gisonius Henicki Valentinum Trzebuski
Paulum Rzjewski Simonem Kosakowski Paulum Orzechowski
Joannem Rzjewski Josephum et Franciscum Sawaroski Thomam
Zakowski Casimi Zawadzki Gabrielem Sikorski Suos et alios
Cotis Vero Unus ex Spis Plantis et git Constituit Juventat ac
Solumnitas Ordinat Duos et Cumdens Eos Spibus Plantibus
Plenariam Facultatem et Omnimodam absolutam potestatem Causas
Suas et alterius Cotis Judiciarias quatenus Omnes et Singulas in Omni
Judicio vel Officio Regio Majori Minori sive Subsellii cum quibus amp
Personis et Occasione quarum interveniendi tam de antedatis
quam nedatis Vertere et Agitare tueri Defendere finiendi com
promittendi Inscribendi processus instituendi constituendi Jurandi
Juris graduum declinandi Decreta Suscipiendi et Contrarijs Mota
rum Interponendi Juris Attentandi Executiones Ungendi Condemna
tionibus Et Pte Suj Rutis et alterius Cotis Super quibuscunque in
quovis Judicio vel Officio Regio obtentis et Obtinendis obtinendi et a loco
Stando arendi Penas in constitutionem loci Stando adjudicandi vel
adjudicatis levandi De levatis mihi Rutis et alterius Cotis quietandi
quietosque pronunciandi non facientes Rigores Decretorum Patendo Mauros
cum publicationibus Interponendi introinspiciendi in Bona Jure cedta
et alia accipiendi Eosdem in possessionem apprehendendi et Cetera
Manda Vero Unus ex Spis Plantes Convenerunt de tenore hujus tractu
et Ordine paragendi et Requirendi Promittens et Inscribens se Jo
M Rus quod quo per plenam Plantes Actum gestum nte ac Ame
Constitutum fuerit gratum firmum ac Validum Susceptum
et ni Nihil Contradictarium per Quam quis Plantium ac Scien
nitem Integrum Duraturam rebusq Suum ac Valorem habite
ram Datt ac prosens declarat Subdamus Sibus quibus
bus ubiq Rutis Suis cum potens Bartholomeum Gale
Thomas Nowowiejski mpr

P Stanislaus Woldowski vi et Contra M Theodorum Gadzimirski Ve
natorem Terre Cracharo Actus est Dno Dno Leo Sancti Suus Mano
Arbore in Borra Casimiro Bonerum Gregorye praevio Consensu Eosdem Bus
Sorayce hereditus ac in locum per ipsi Sibi Manare demonstrato Et
inducendo demandante Attamen ipse Jure Suo pro Excisione Arbos
Ipsas in Statu Borra ac si ipsi hereditaria quod numquam proba
bitur pro Judicij Spensis hic in Possessu Celebrando vexationis edito pro
cessu ad Judm indebite Convenit processuq impertinenter aggravat

ac in frustraneas Litis Expensas inducere Conatur Insuper. Omnes
res. ad furcas & ligna. valentes nulla habita ad tentare. protensione
Ejus Interapit Interapit Ed Matias ~~tam~~ Amicabiles requisitiones.
Ejus Interapit Interapit Ed Matias ~~tam~~ Amicabiles requisitiones.
ad ipsi factas restituere nolujt Eunde Suum Maanr injuriare Cona
tur Quare Suus Maans absciens fortuna Sua Integritate de Jn
tus Quare Suus Maans absciens fortuna Sua Integritate de Jn
debita Sui Vexa ac passu Aggravatione in Litis Expensas. Indu
debita Sui Vexa ac passu Aggravatione in Litis Expensas. Indu
dine ac injungens hanc rem extraditione Jterum atq; Jter quam
Solennissime Maatur

Mrs. Wetzenlin

S. Antonius Cyurinski de Josephi filius de vxor. Sti Mathiæ Cyurinskine
pos quondam autem Sti Andreæ Cyurinski Sortium in Bonis Illiceus
Sti hæredis Proneptos in et Contra. S.m Mariannam Cyurinska de Stans
slay Tibiam de vxor. Barthelomej Neptissam quondam quoq; plibati Sti
Andreæ Cyurinski Pronepti[illegible] Sti autem Michaelis Sokolnicki Conten
Sujcem Maatus A Patruelibus Sororem Patruelem. alias in rem
Cujus Maatus est adj. Eccl. Quia Suus Maans quam primum
Donationem Sortis in Pendis Bonis Illiceus Sti Coram Actis Cente
Plurem Sabbo post Im Sti Innocentium Martyr 1710 Ao. Ad per
totidem dictum Sm Andream Cyurinski Suj Maans Bisauum et Genito
Patruj ac ipsi Avum et Proavum. Non Finitum

Stus Antonius Cyurinski de Josephi filius de vxor. Mathiæ Nejus
quem autem S.m Andreæ Cyurinski Sortium in Bonis Illiceus Sti
hæredis proneptis Sti et Contra. Sm Mariannam Cyurinska de Stans
slay Tibiam de autem Barthelomej Neptissam quond quondam plibati
S.m Andreæ Cyurinski Pronepti[illegible] Sti quoq; Michaelis Sokolnicki Conten
Alias in rem Congeo. Maatus est adj. Ecc Co. Quia ipsi Licet si perbelle
Scirent Sm Andream Cyurinski Suj maans Proavum absentis Patruj
Avum, ex parentela matrimonio nati Sti Mathiæ Cyurinski filia Suæ Suj
Maans Avi. absentis Patruj Parenti Sortem in Bonis Illiceus Sti
levata. Notabili pm pretio Quas Sortis Summa. Coram Actis Cente
Plurem Sabbo pti Im Sti Innocentium Martyr 1710 Ao. Ad resignatione, alterâ
Similem vero Sortem in omissis Bonis Existente jure naturæ Supra
ptum S. Barthelomæum. Cyurinski ipsi Contis Avum Concernente pro Pte
Ejus religionis et pluratum. Avum ac Ejus Successo ad hæreditatem Co
tantes, dictamen pmissis minime attentis non Solum Supradictam
exoratam ~~Ed~~Donationem Maatæ Sua per se facta. Vitiare veram
etiam. Jonæ Suæ pm Cassatione hujusce Donationis præsens ad
Judm Convenire præsumperunt Condemnationem Super absente
Patruo non edita ad Bona præmissi Patruj hæredis Cone ut hæ
dispunit nec facta aliqua Nobilia. in Judicijs præsens præstantis Subs
plicis obtentionis Eunde tam Sui Maatæ quam absente Patruum
Injuriare Conatur. Quare Suus Maans absciens Fortuna Sua et
Patruj Integritate de Vindicta Sui Vexa ac passu Aggravatione tur
Jnoquam Super ipsi rei Supraexpressa Donationis Vicitudinis Suæ
debito pænis Jter Actj Jter quam Solennissime Maatur & Suæ Alijs
Adm Eccl Tibiam Cyurinski Patruj Suj hæc. Antoni Cyurinski

N.S. Recepta Protestatio ex pti Compantione M. Stephani Zielinski Notarij
Castrenes Plocens. Mediatis D.ni Cyurinj Sonne Professionis Suæ et Infidelis
Israel Jakubowicz Tabernæ in Eysk Bonis Cyurinæ Sti Arendatoris Suj

mñe in et Contra. Spõ Adamum Parentem et Simeonem filium. Machrynski vñe per ipõ et quia filium in Vicinitate Scarum Pñane et absente arendatore Commanendo Domus. in qua ipõ actus arendator residet magno cum furore ac Clamore Super invasioni Super invadere Rixarum et Contentionum. Sopposimis tumpenibus cum Code Judor. Excitationis Excitatis iniqui latronis diffamationis Verbis apertis ac indecentibus mattolico effectionis Comminationum Vanias Capitalationis Irritationis nunquam deducendos cum Summa ignominia Obiectionis Confessionis Coprehensionum quae licet non sunt Adacto Inquisitionis tamen plabuntur instidionis et eius vitã ni e fuga Salvasset non probationis Vasorum. in ipsa Domo reperitorum. in tabernam ejectionis portas destructionis alias per multas violentias peractionis per Parentem vero. non Solum Signatos Ausuum. ejo filio Suo nolle intuperationis quia nimo omnis Licentia ad peragenos omnia Inhibitionis Crimde per Ukasij mandatos legis transgressionis ac penas si ne tractionis pregudicio Super ipõ praegano poenis facta quae habitur in forma latior.

Stefan Zielinski mp

Videatur hoc Loco Copia Mañis exepte Mscii Joseph Kaminski Exercitus Gallici Capitani Cons Suõ Cyprianum Sawlowski Camera Sdae Rtae Mtis Lawadery Notarium binas Sortium Bonor Predwojewa ac Albertum Dzugolucki Jum Martinum Kraiewski Jronis Pr Predworowa cum Confirmatione Tertiae Partis Possessores Respectu in Possessione Vigore Contractus Sui Elucionis per M Dominicum Sawlowski in quarty Sua Pretensione Eae Bona Vi et Violenter Occupationis Maanej de Eisq Bonis Depulsionis facta, prout Extat in Actis. Josephus Kaminski K J K Cyf mp

Suõ Antonius Cywinski Bonor Klinczyn. Sempurius Solbium Jus Suõ haeres. in et adversus Albertum M. Albertum Parentem et Michaelem Filium Sollolnickie Sortium in hasta Bonis Existere haeredes Maañ Sedit Ex Eo. Quia ipsi Literi Suus Maãne nullam de Peractis per ipõ Mscio Thoma Nowowiejski Venatori terne Ufiegodziene in Bona Pratis ad Bona Sieromino pertinere Videntijs Habens Nolãtiam in processum. cum Eoe Mscio Venatore revolvere se non curat Quinimo in Vicinitate cum Illo Commanere frangubitatem Sonare volitare Alienen ipõ non Solum Suj Maañe Contra Eumdem in Vena Rem Ipsius Attentatus violentias Querulatõe verum etiam et Primo Suo prosecus ad Judm pro Extendendos poenis edicti Ad hoc Judm Convenire praesumpserunt ac in processu citatio ne Maanen volvere Retundere Quare Suus Maans Abrando Fortunae Suae Indignitati ne per Violatione Suj Maañe in processu Aliquam palicium Juramen. de indebita. Suj Maañ Involutione ac Jongares Super ipõ mñe Emisper Dominum Succubito poenis Mosaicis quam Solemnissime Maãtur Eram alijs quibus Legi Anton Cywinski

Suscepta Protestatõ ex prte Compartitõne Dõi Agnethis Kowalewska
Virginis Impletã in Aptia. Sõi Simonis Duszanowski vi et Contra
Josephum Starczewski mẽ per ipsũ Suũ Procuratorem ad Domum in Bonis
Wierzbica. per Sõi Mathiam Starczewski Instigatorem et Burgrabium
Cerae Plocens. vidotenutasio prosequis Sõi per Eumdem Instigatorem in
citato et Jbõ modeste se regerens nulla habita Rõne Procuratoris
iniquè lesionis diffamationis postpositionis verbis asperis honorem.
Nobilitarem. ac probitatem Statum quigrave multis vicibus Coram
coram Testibus affectionis aggressionis Contusionis Contusionum
vi Tractatione Coram Actis Advocatialibus. Plenissime Lata Sententia
Septima mensis Novembris Lata. Specificatas instigationis Commi
nationum Variasq Appellationis Irrealium iuxquam Dedecorosas.
cum Summa Ignominia Objectionis ac aliasq vidonteas Omni
Inquisitionum genere probandas peractionis Eumde Contegeo Rei
presumis et pœnas Ejus tractionis quibus Super ipsũ Progano
Sententia quæ Dabitur in forma latior.

Agnetha Kowalewska

Szymon Duszanowski Assystent it

Suscepta Protestatõ ex prti Compartitõne Sõi Stephani Bruszynski
Contra Sm Casimirum Cyanski Nationis per ipsũ vi Una villa Selum
Procuratorem et Dominas plurimorum vi frumentis et pratis
viventibus Suis tam Consultis impulsis quam absq Custode Dicti Noctu
pascentibus. quibusdam Illationis et Cortis Plante apud ipsũ Orta pa
scuæ denegationis quorumdam depulsorum. Libere dimissionis ac pasti in
frumentis Suis proventuris interfectionis, Interfectis et per Inter
Officiatos ad ipsũ relegatibus nolle Gratificationis Insuper Nulla Ad
Procuratorem habita plenissime nullis Procuratorem multis vicibus Variis Coram
Personis malevole lesionis diffamationis postpositionis verbis
Indecentibus Incorporationis denique aliquis locus infestationis Aggravationis
nixas et Contentionum Sapissimis excitationis Aliasq permultas
vi armorum vidontias Omni Inquisitionum genere probandis peractionis
Eumde Notas legis transgressionis et pœnas vi tractionis
pro quibus Super ipsũ ac Ejus Subditis Juramendis Sententia quæ
Dabitur in forma latis. Stefan Brudzinski M.P.

Actum vi Rawicz in Terminis Communi
bus Terrestribus Wieruszowien Districtuum
Rawiczensis simul et Kaliszensis Pena
Secundæ partis Festum Purificationis Gloriosæ
simul Virginis Mariæ proxima Sabbathi
quinta mensis Februarij Anno Dñi Millesimo
Septingentesimo Octogesimo primo Cete
ratis

Vidczy hoc loco Rubrica extradebelata

ten res

Citationes ex Pte Famati Petri Bolty Cur
M Joannes Bromerski pro Judicys Cam
Loris Ecclesiasticis Thesaur. Rom. Servul
Dei M.D.L.V. Regis et Reginæ Cum Stud
Officiales recognit. pet. Citat. Duct.

Jnos. Mathias Dobrski et Antonius Girzeński Suis et Gar
et quia J. Dobrski Suo et Gre Rosalie jam vero Jnos Girzeń
ski Suo et Gre Marianna Dobralicz Contum Suar Obb
Jnosi Mathej Dobrski Filiar et Substantiæ Fatis Ejusq
Obb Jnosi Mathej Dobrski Abaeq Contum Parentis tam
mobilis quam Jmmobilis derelicte hereditar; Nominib
Solennem Coram Actis presenq Jnferunt Querimoniam
Maantuiq in Luia, et conq Jm Catharinam de Za=
krzewie Ejusq Obb Jni Mathej Dobrski Relictam Contem
viduam Abaeq Maanq Contum Novercam in eo, Quia
Eaq Gnâ de Zakrzewie Dobrska, Integram Substantiam
Fatis Ejusq Obb Jni Mathej Dobrski tam mobilem qm Jm
mobilem derelictam in Abaeq Contes Jure naturæ devolu=
tam Possident; Jamen Ut Juris et Moris est, Ejusq Jn=
tegralis Substantiæ post Mantum Jpsius pte Jpsam
Possessæ Regrum non consequend nec ad acta Authen
tica porrectis, Jmo Eanq Substantiam hucce Jpsa
Noverca Supme ruinat, Vestes non nullas in Usum
sui Conversit non nullas disvendidit, non nullas Fa=
miliæ Suæ condonavit, Jnventaria Ut Pote Pecora
Equos et Oves dispersit, disvendit, et Usui Suo Ap=
plicat, Mobilia quoq post Obb Jtrum Adm Rdm
Jnchaelem Dudzieński Praepositum in Zadusmiu p
Obb Jm Matheum Dobrski et Bonis Zadusmiu ad
Bona Krasiewo advecta, adeoq Maanq Jure Natura
lis Successionis Spectantia dispendidit et ruinat, Pro
visiones à Summis per Obb Jm Matheum Dobrski Te
statoribus Ejus Debit non Pacificat, pro Exolutione quar
Provisionum Suis Maanq Possessione Substantiæ non
gaudentes Jnis ad Judicia Conventi extitunt, Quare
Maanq Suis et quor Supra nre Substantiæ Eaq in post
lapsu Subveniat, Prospiciendq integritati Fortunæ

Suæ

Sua seu Centum Suas, ut Prefata Noverca Maane Centum videatur adimplere Conditiones Juri advititio gaudentibus prescriptas de Diligentia Sui in premissis Iterum atq; Iterq; gm Solennissime Maatus Salvis de Jure Salvandis. Maury Dobrski mpp

Antoni Gierzynski mpp

Suscepta Maõ ea pti Comparitione Sri Petri Bonkowski Sui et Sue Marianne de Murawskich primi ds Sri Ludovici Kowalski Secundi ad presens voti Contis Sue nne Contra Sue Valentinum Petrum Mathiam et Petrum Filiastros Kowalskich nne per ipõ Summa Centum Florenorum Polonicalium pro pretensionibus per absentem Sui Maane Contem ad ipõ Basiste individuali post primaevum Mantuum habitis per ipõ cum Sui Maane absente Conte Concertata et Conditata Scriptura Manuali in Kalisz Die Trigesima Mensis Maij 1777mo Aõ datae Ejo absenti Conti Brevi tempore Exitus declarata ds Multas tam jures quam Amicabiles ad ipõ factas requisitiones, nolle Perfolutionis nec Persionis ab Eae Summa prout de ville pensitationis Juris non diffugio Alliberationis Eande Sui Maane et absentis Contis injunctionis de Cujus Summa una cum persione Vendicatione facta quõ dabitur ut forma latior.

Piotr Bonkowski st

S. Thomas Jakubowski ds Nicolaj cum ds Sõ Rosalia Starzenska Sortium in Bonis Zbysyno Sibi hereditis procreatus Filius in et adversus Sortium in Bonis Zbysyno Sibi hereditis procreatus Filius in et adversus Sum Illustrem Alexandrum Czachorowski ds Stanislaj ea ds quidem S. Rosalia Starzenska progenitum Filium Fratrem Suum Uterinum maatus et idq; ex Lo. Lusa Suus maãn quam minuens de Resignatione Sibi facta Sortium in Ejus Bonis Zbysyno. Olsztynie. Existens per praesentiam ds Pri Rosaliam de Starzenskich primi ds Suprascripti S. Nicolaj Jakubowski Sui Maane Parentis Secundi Expost voti ds mentionati Sri Stanislaj Czachorowski Relictam Centem Viduam in personam tum ipõ quam ds Sõ Josephi et Ignatij Czachorowskich Filios Suos Sui Maane Fratrum Uterinor Omisso le Maane ex affectu Maternali neglecta Nobiliam Sumpserit Illico et absque Cernens se clausum denullitate ac invaliditate ipsa Resignationis cum lesione Juris naturae ac Exercitij Sui Maane injuna Subtracta ex his ac alijs in hoc Tractu Causae examinend Subsistere nulla nunc valentis Cassatoreque Ejus ac injungend Suprascriptas Sortium de occupatis ne una cum dando de speraptis ex hinc Scribis pro tempore Calculo Jterum atq; Jterq; quam Solennissime Maatus Offerens se Promissis Omnibus Jure Actorum fore Salvis de Jure Salvando Sui Maane et ipõ Matrum.

Tomasz Jakubowski st

Suscepta Maõ ea pti Comparitione Sri Valentini Kowalski Sui et Sue Mathiae et Petri Filiastror Suor Kowalskich nne ac et Contra Sue Mariannam Murawska primi ds Sri Ludovici Kowalski Sui Maane

Fratris absentis

Fratris absentium Filiastri Parentis Secundi Ad presens vsti Sti
Petri Bonkowski Contem. Seu publico Juramento Conjge mee per ipm Requis
Contem Stante in dicti Statu post primevum maritum Suj mdne
et absente Filiastro Fratris germani et Parentis non Solum Registri Ser
mbtium fatis Sumas scripti marite Ejus Suj mdne Fratris et Parentis
derelictas absentes Filiastros Jure naturae Concernens ad acta Authen
tica quaevis Dnj ad manutem. Legis perigere demandantes nolle perrectis
nio, Quinimo Filius Substantie Motis et Imbtis primevi manti hereditu
nullo in fundamento Juris. Occupationis, fructus ac quantus indebite
indebite perceptionis nullarum rer in commendum Suj Conversionis
non nullas quoque vili prcho. absque Satu et Consensu tam Suj mdne
quam filiae Pueri Cauj hominibus Divenditionis verum etiam et Scripti
Manualis Dni Irigesima. Mensis Maij 1777mo Ao in Racias Super.
Summam Centum Florenos Polonos in pecuniis quae injusta
ac Illegali Ejus mdne et absentes filiastros Usurpata plenitudine
indebite Emunditionis Eiusde Suj mdne et Absentium Filiastros
injunctionis de injungendo tam Ipsatas per ac Inventarios Omni
um Extenditione quam mentionali Substantie Imbtis una cum dano
de peraptis pretijbus Calculo Deoccupationis Nullitatej ac invaliditate
Supra de Actu exarati Scripti Manualis Scripturis Ejus Cel
sationis facta quae dabitur in forma latior

Walenty Kwiecki st

Susepta mdne ex pti Compantione Illm Edm Pndi Vincentij Comic
lewski Praepti Ecclesiae in Kamienica Sti in et Cone III Adamum Malin

Susapta Mão ex pte Compantione S. Sabniclis Unienyski Suo et SS Margaretha Witowska Comitis Suo atq; Magdalena S. Valentini Rzezgowski Comitum Witowskich Sororum inter se germanarum Nomine in et Contra S. Petrum Witowski absentium Comitum Fratrum germanorum Suorum Maãe Sororum rnẽ per ipõ Summe quæ et quanta ex Bonis Mobilibus et Immobilibus tam paternis quam Maternis in vim dotis Supradictas absentes Comites Convenit nolle Solutionis ac possessionis ab Eas Summis dotali nomine pensitationis Exinde Suj Maãe et absentes Comitum injunctionis de Cujus Summe una cum possessione Vindicatione facta quæ dabitur in forma latior Eas Ejus Mandi.

Sabry ex Unienyski ut

Susapta Protestão ex pte Compantionis SS. Laurentij Unienyski Suo et S.S. Eva Nadratowska Comitis tum Barbare Kaukowska primo de SS. Nicolaj Chanynski Secundo ad presens voto de Smeno Unienyski Comitissa Vidua Matris Suas rnẽ vi et Contra SS. Joannem Dzieduszki et Mariannam Chanynska primo de SS. Valentini Machnynski Secundi de S. Martini Borecki Tertij ad presens voto quorum Conjugem Vidriam et Matrem atq; Rochum Machnynski Filium et Principium rnẽ per ipõ et quos Comitem Matrem ac Filium in Una Villa Secum Pvane et absentes Comitem Matrem Commanendo nullo habita protestione tam Rixas et Contentionum et Contentium Secum Pvane et absentes Comitem Matrem Sepissimis temporibus excitationis multis ut vulgo Vas nijs Coram pervenis Insuper Lesionis Diffamationis postportunis Verbis Asperis honorem Nitorem ac bonam famam denigrantes Affectionis Commanationum Variar Appellationis Irrealium nunquam pbanes cum Summa Ignominia ac honoris detra ctione Obtectionis Exinde Conjuges Regni pressionis ac panas ut ex tractionis p quibus Super ijõ decernenda facta quæ Dabitur ut forma latior.

xwa Wrzesniec Unienyski

Susapta Mestaõ ex pte Compantione SSõ Simonis Ary cewski Suo et SSõ Michaelis Miletki ac Stanislaj Chyrewski Fratris Sui germani rnẽ vi et Contra S. Joannem Schulmicki Bonõ Wempity et Malachowo hæredem Dnum et Lium. Kiszewithuv. Porada. de Podlis Bonis Wempity Subditum rnẽ per ipõ non cessano ab Antecessoribus injunctis Damnis et Violentijs. prout Lo rnẽ quarelæ per se Maãe ac absentes Cones ipõ interposita testantur. quinimo Eas qualibet Dã augere et Commutare Comando per Dominum tempore non adeo prudem optento Agros Suj Pvane hæreditarios Sed per ze Maãe Avena. Consuminato S. Coalatione et in possessionem suam vi et violenter apprehensionis Usus fructus ac proventus indebite per ceptionis Annor Suj Maãe ppriar nullis de Damnis interesse. Suis. absq; Ulla rne Canibus Concitatione injunctionis Comitati Indere permissionis et Causa exhalationis Ejus Exhibitionis Subditor ui Campis Sui Maãe hæredis quorum formata quæ ex injusta ac Illegali optentione Infestationis aggravationis Oppressionis Conatore ac Convalescere approximationis Secum Suj Maãe Ejus Subditis Suo. & Nulli quæstioni absque Subjectis

Jamulis
Suj Maane Circa Excisionem Arbor in Fundo Maane hæredis
aliquoties interceptis sine restitutionis Exinde Suj
Maane injuriationis ac alias plurimas injurias et inconvenien
tias Omni Inquisitionum genere probandas facta qua dabi
rena arrenarij Mauinibus Protestationis ac Visionibus Coram
actis Authene Rni per se Maane Cone ipi facta et Reritis dabitur
in forma latior.

Leyman Chycrewski st

M. P. S. Prudus Vicarius Adamus de Cyuriny Woyskie Authene
et Juratus palam Dixit Quia ipse habitis Secum MM. Bartholomeo
Cywinski et Joanne Brudzinski gratia Cognitionis Testimonij Sibi
adhibitis ex Requisitione officiosa S. Casimiri Cywinski Cantum in
Bonis Cywino Woyskie Sabbo post Im. S. Bartholomaj apli Ao
pse elapso 1700 et Sexo Condescendens, in primo loco. Avena Sulus.
Octodecim. estivales, Item in altero loco Quini Octo Sulus Sex estivales.
Inventarijs Sti Stephani Brudzinski ut sibi Relata est concludatur.
Compatuit ad ut in Mandatum revocatus incidit et debite Compecuit de qua
presens Jo Mlis fecit Relationem. Et Juit ut Campis passeyadi Do.
ner Cyuino Woyskie

Susupta. Protestatio ex pti Compantione S. Casimiri Cywinski
ni et Contra. P. S. Stephanum Brudzinski et Conjugendim Stawecka
micram Cyngta mē pse ipi in Una. Villa Scam Pvane Commanena
Damnus plurimus in Frumentis ac pratis in vertanijs Suis Consultis
Impulsis et alijs Custode tam Die quam Nocte vagans ac Volatilibus
Domesticis quotannis Plationis Circaque plibata Damna ac Oppro
brie multis ac locis Vanijs Coram pertinuis iniquis locionis Diffama
tionis postpositionis Verbis Asponis. honorem Nobilitarem ac bonam
famam denigrare Multotics affectionis, Comminationum Vanias
propallationis precalium nunquam Deducens cum Summa Jnju
rimia obrectionis, Insuper. Famulos Sui Pvane nulla ex rne femen
tationis et Ecclesiastici Sexus Sexualijs. Sti Pvane avocare Omnino Conatus
Exinde. Metas Legis transgressionis et pœnas inde tractionis Quibus
Super ipi Imgano facta qua dabitur in forma latior

Kazimierz Cywinski Rtmp

Susupta. Manifestatio Ex pti Compantione Sinæ Juliannæ Za
chowska plim Sti Balthasari Rakowski Comitis Relicte Viduæ ex
et adversus Sti Adamum Rakowski ne pse ipi Quotas et quia
Urius. Inquita Sex Florenos Polone pro dote Sinæ Joannem Rakowski
ipi Parentem. Alterius Tredecim Flos Florene Polone vanijs temporibus
persolvit Sinæ Adamus Rakowski ac Computatus Verbale a se Maane
mutuo Contracta et hoc tempore Exules declaratas ac multas Sui Maane
requisitiones ac ipi factas nolle persolutionis nec positionis ab Esse
quotis pucniens velle pensitationis Quinimo de fugijs allaborationis
Exinde Sui Maane Damnificationis de quas quotas una cum pœnis
ne Vindicatione facta qua dabitur in forma latior

Julianna Rakowska st

Suscepta Protestatõe ex prõi Compariõne D. Theresiæ Sazierowskа
de Sr Adami Szczygielli relicta Centis Siduo Suo et Dñi Joannis et Ur-
sulæ Uxoris suorum Privignor Tratus et Sororis Viteris germanæ D. Ursu-
læ Suor
mñ in et Contra Dñ D. Stephanum et Albertum Wierzbicki Fratres
viteres germanos rñ per ipõs in Villa Villa Secum Prõane Commanenes
Pirarum et Contributionum Secum Prõane nullo de Causa Seqs. minus ter-
poribus Evictionis Damnos plurimos in frumentis et Pratis ac
Oribus Inventarijs Suis Circulo Impubis quam absque Custode
Vagare, quocunq; Illationis Cuiq; Prõane Vicaprovisa Damna
se se offerre, malevole Vexationis Diffamationis pertpositionis verbis
Indecentes ac honorem Infamin alq; bonam famam denigrare mul-
tis in locis variis Coram Personis affectionis Irrealium nunquam
deducendas cum Summa Gravaminis ac honoris denigrationis
Obrectationis Comminationum varias Propallationis Inventarior.
vom Suj Prõane ppriis nullis de Damnis qui sentans ab actor.
per aliquot dies fame maceratione per Sñ Albertum Stephanum
Pierum ex hortatione Suj Prõane ppriis abq; Scitu et Consensu Suj
Prõane quosdam ppriis Arbor. in Campis Suis hereditis Erectionis per.
Suj quoq; Albertum Wierzbicki premepto injuste Deo et Ecclesiæ Lapi
dum in Parochiam Domus in qua Suae Prõane. residet mej relationis Jchi Exhi-
pstã Domus valle Evictionis aliasq; permutatõe Violentiarum Omni
Inquisitionum genere pblandas peractionis Exãde Sollicitat. Legis Tran-
gressionis ac panas inse tractionis p quibus Super ipõ Inquisitio
facta quæ dabitur in forma Iuris p. per Omnes. D. Szczygielski.

Teresa z Sazierowskich Szczygielska mp

Suscepta Protestatio ex prõi Compariõne Sui Francisci Sazierowski et
Marianna Chwirskа suorum Conjugũ et quos Centis in Assia Supras
scripti Mariti Suj mñ in et Contra D. Joannem Sazierowski Suj Mãne
Fratrem germanum rñ per ipõ in Villa Secum Prõane Comma
nen. pracmapto Cane et Prõane injuste Deo et Ecclesiæ. Tumultor.
Suos Prõane non Solum Orationis tempore verbis num nunc multis loc.
fomentationis Fomentatos D. Dñi Suos aliquoties Conservatis nis
a Servitijs avocare omnino Conationis Dei alio tempore Suos
Prõane Cantic. puteo aquam haurire in Fratum puteum velle Submer.
sionis ac pœst malevole multis in locis variis Coram personis Ca
vionis Diffamationis pertpositionis verbis asperis honorem Infami
pœdicas bonam famam denigrare, affectionis, irrealium nunquam
deducendas cum Summa gravaminis Obrectionis, Comminationum.
varias in Vitam Suos Prõane propallationis, Diffidationis, Aliasq;
permutat violentiar Omni inquisitionum genere planos peractio
nis Exãde Contra legis Legis prosecutionis et panas legibus Ex
descriptas in se tractionis p quibus Super ipõ Inquisitio facta quæ
dabitur in forma Iuris

Franciszek Sazierowski mp

Maryanna z Chwirskich Sazierowska mp

Suscepta Protestatio et primi Comparitione Dñi Thomæ Nowakowski
Burgrabij Cronæ Plocens. coram M. Stanislaum Dembowski Vexillifer
Zakrzewiensem Dnum D. Milewo et Sortium in Zelechy haeredem atq;
Gm. Stanislaum Krajewski Locum Prõnæ Tenutariam Professorem
Aliorq; Bonor Ejusq; M. Vexillifer haeredib. Oeconomium tum Cujus

vis

bris mris Jastrzębowski et Dnum Franciscum de Bonis Milewo Subditum Mlem alios Subditos de mibus Ignotos post qm Jmotuerunt tractu Causas Specificand Jmé per Ipsos Arbor Pinatica per se maand apud Jmé Lesańskii Sortium Pmi Zelecky haeredem emptar jam titarum et ad edificand eam comparatt in Numero Quadraginta Via publica hominibus Adis Bonis Rustlewo Sui Protestand haeredit Vehentibus in Campis Bonor Arcelino in Spectu Pthu Plurey consistent in via Publica cuiq libera nulla ex Jmé per insecutionem Tumultuatim Vi et violenter una cum trahis et equis ac Seruibus ex hisca Campis Pdi Arcelina Jntes p Jmé Stanislaum Krajewski Jnterceptionis Trahar et equor aliquod dies apud se detentionis et Eora Vsi restitutionis Seruium verò adhuc usquè non restitutionis Aliarq violentiar et Jnconvenientiar Peractionis de Vindicatione Illi Sua Jniuriae ac Jnjuriae Sup Ipsi respectu Jmissor Bonis Maatus quaelata dar bitus in forma Satis. Tomasz Kwalewski mpria

---

~~Suscepta trahis pte Compartione~~
Suscepta Maatio ex Ptu Compartione Jnuis Antonij Bzdu contra Suos Albertum Parentem Josephum Stanislaum Theodor Ludovicam Josephan et Margarethan Minorennes Filios et Filias ex Olim I. Maranna Dobrska prim Olim Jsi apolmanis Bzdu Secundi Exposit Voti Equitis I. Trockowski Conte procreatos Jm dcowski, Ratione p Ipsos post Declarati per non Sunt, in Bi on Cadentia Judicior Jmum Plurey in Radzaj celebrati in Re gestris Judicialibus ex pte Sui cons Exhs se maand Procuratam Jnscriptionem in subsequenti Cadentia hodie Judicior Jmum Plurensis et alternata celebrati non edita post Translapsum Terminum delege requisita Citre Jnscriptionis in Registris Eorum Judi cior Jmum Plurey cons se maand Jnscis Maand Jam causa Pretensae Cujusq Solutionis Summae Procurationis, ac Con demnationis in Expsis Judijs Sup se maante Subreptitiè Ob tentionis De nullitate Cujus Condemnationes Subreptitiè Obtente ac Cassatione Equitis facta quae Dabitur in For ma Satis. Antoni Bzdu mpria

---

I. Mathiceo Piaseczki ds Cantonij Tribus. in Ct Adversus Jsi Valen tinum Bardot

---

Videatur hic Loco Oblata Condemnationis p. Jsmdo Pmo Loci in Tmo Condmis p Olim Cantus Tmo Plurens et pte Jsi Thomae Krajewski Cup Jsi Kwalewski Obtente Prout Originale Equitis extat Jnactis.

S. Mathias Stoszewski ob antony filius. Suus et Sui Ignatij Stoszewski Fratris Sui germani nunc in et Contra. S.P. Valentinum Barthołt tum Famatos. Consequendum de Annynskie ob Famati Francisci Rymkowski relictam Conthoram Viduam Matrem. Sabinum Valentinum et Victorem. et Constantiam Supradicti Sui Valentini Bartoł Conthoram Fratres et Sorores inter se germanos. Filios. et Filiam Rymkowska maatus est. vdg. Ex. Qua ipsi Licet si perbelle Saiverint Supradicti Sm. Antonium. Stoszewski Sui Maan. et absentis Fratris. Patrem, summi reverentiate Sui Maan. et Supradicti Fratris. vitam cum morte Commutasse. Bonum vero. Ludovicum Jaminet totam. Substantiam Mobilem et Immobilem fatis merentis natis Parentis derelictam ad hoc tempus Consecutus. in Possessione Sua teneriss. Suumq. Maan. una cum Abusu Fructus Substantiae nihil participasse nec Ullam de Clenodijs Argenteriq. ac vestibus quibusvis. per ipsi apud tabis dictum. ob Parentum vi deposita ac si retenta habuisse Notitiam Attamen ipsi premissis minime Attentis Omisso processu Sui Ludovici Jaminet Sui Maan. et Absentis Fratris Victrici. Universalis Substantiae Occupatore. Irrito Suo pro restitutione quarumvis Vestium ac Clenodiorum. quasi apud Sui Maan. Parentem depositor. ad Judm. Crcus Plocens Terrae Jaustrzeb. Suum Maan. et Absentem Fratrem. Nullius rei gnarum. Indebite Convenient Processum Impertinenter Aggravant ac in frustraneas lites capervas Indebite et Conantur. Quare Suus Maans absentis tam Suae quam absentis Fratris Substantiae Integritati. de Debita Sui Vexa ac Ejus aggravatione Metum Imogans. Super ipsi Exhibitis premissis Omnium Succinctis paries Utrinq. Iter quam Solemnissime Maatur. Offerendo se in premissis si necessitas postulaverit Cooperaturum Salvis de Jure Salvando S. Fratre Ex.

Ii — Matiey Stuszewsky M.

M. Josephus Bonkowsky Supparius Olim Stuszewski Nec et M. Sophiae Bogdanskie Consortis Suae me jure gratiosum Caret Sanum Rigit Zeugnus M. M. ac Ill. Martinum Sojeczky. Constantinum Mikuszky. Joannem Zambrzycky. ejusd. mus Zambrzycky Grabowsky. Ludovicum Bogusky. Petrum Bruszky. Josephum Buczynsky. Ignatium Sapinsky. ejusd. mus Lasocky. ejusd. mus Bordzikowsky. Matuszewsky. Rudnicky. Zymmerky. Jurgielewicky. Monaczewsky. Lampicky. Balthasar Golinowsky. Zakrzewsky. Cajetanum Ostrowsky. Jacobum Stuszewsky. Andream Chlebicky. Balthasar Bolinsky. Josephum Mycielsky. Wenceslaum Mikuszky. Joannem Elinsky.

Thomas

Thomam Szawłowski Blasium Grabo
wski Franciscum Kozicki Simonem Mojako
wski Petrum Trzcinski Casimirum Zera
wski Franciscum et Josephum Modrzewskie
Paulum Zołtowski Bonaventura Cichowski
Fabianum Grzybowski Josephum Łosowski Ma
thaeum Krzywkowski Joannem Szczepko
wski Paulum Kulesza Adamum Milodrowski
Joannem Kociecki in suos veros Illmos
Plenipotentes eligit Constituit ac so
lenniter ordinat dans et concedens
Eorum Plenitudinibus suis plenariam facul
tatem et omnimodam absolutamque
potestatem Causas suas et alias
M. Contes Judiciariarias quibus omnes
et singulas in Judicio quovis vel
officio Rmi Majoris Minoriva sub
sellis cum quibuscunque Personis et
occasione quaeruri Intervenientium
tam ex actoratu quo reatu vertatur et
agitare Tuendi defendendi processus
Instituendi Institutos ad finalem
Juris gradum deducendi ad Decreta
suscipiendi a Contrarijs appellandi
poenas Judiciales levandi dilevandi
quietandi ~~a Contrarijs~~ Executiones
urgendi Intromissiones in Bona offe
rendi Caeteraque munia veras ac Illmos
Plenitudines concernentes Causas et Juris Exi
gentia delito Legis tractu et ordine per
agendi et Exequendi promittens et Inscribens
se quidquid per Eos Plenitudines gestum factum
Constitutum ve fuerit pro rato gratho fir
mum ac validum suscipiturum Quam quae Ple
nipotentiam Sed Recognoscens ad Triennium
Integrum duraturam roburque suum

ac valorem habituram vult ac praesens
declarat praesens sua Rnd. praemissa
firmare Józef Bońkowski mpp

G. Ignatius Sąmpławski Br. Drozdowo Eccle
siastica Orzeszki et Byczki Haeres qui pri
mum Citatione ex Parte M. Josephi Bro
mierski Excellentissimi Capitanei Ex Hoc praemis
sorum Br. Drozdowo Ecclesiastica obligatorii
Possessoris pro Evictione ab Impedimento
G. Valiani Grzybowski Camerarii Terni
Zawski praesidiis ~~[illegible]~~ praesens Inter
partive edit Conventus extiterit ad sta
tim obviando Integritati residuitatis
fortunae suae Super Bonis Orzeszki pen
nisi possessae Maatus est in Eam Sensum
Quia Idem M. Bromierski Br. Drozdowo
obligatorius Possessor animadvertens
se Manifestam extra omnem modum
exolvendi Summam in obligationem
hodie Br. Drozdowo ab Ipso in pacificatio
nem Onerum Contractam in minutissi
ma Br. Orzeszki possessione extantem
nullumque aequipiam in Eorum Bonis obliga
tis habendo Impedimentum se Maeri pro
Exemptione dictae Br. Drozdowo Seu quae
G. Grzybowski Evictione Concitavit per quam Ci
tationem Licet Correspondentiam proventus ex
hisce Bonis a Summa in obligationem Ex
perita habet Lucrum quoddam per Eveni
entem processum Exinde Super se Compa
rente Intercedentes Convictiones habere
Cupit Quo Circa Comparens Sentiens
se Impossibilem Summam in obligationem
acceptam Exolvere Eadem Bona ad possidendum
modo obligatorio praefato M. Bromierski Seu G. Gło
Grzybowski ad Feliciora tempora Providentiae
Dei reliquit et in praemissis Succurrendo
ultimae paucae suae possessionis nonnisi Br.
Orzeszki Integritati Maatis Si vero Idem M. Bro
mierski Seu G. Grzybowski Jus haereditatis Eorum
Br. acquirere voluerit omnem facilitatem in disven
ditione pro constituendo Justo pretio modernus Compa
rens determinatur se offert.

J. Sąmpławski mpp

W. Rzepiński

Nobilis Hedvigis Rupniska olim Jacobi de Tilia olim Ducis Sti Andreæ
Wielunski relicta Conjux Vidua ex vna et adversus Dñ Antonium
et Mathiam Rupnistæ Fratres Suos germanos Juridicatrices ac Joan
nem Horaj de Susuplantem Trium Florenorum Juriquæsitorem Mãata
et Pdg in Ex: Quia Suis Mãan grauis primum de Contractu resignatorio
Sortium ex Bonis Victoriæ Relictæ Sibi Succedentibus Suscitauit Dñs Joannes
Chyrzewski Summam Duor Millium Florenorum Polonor pro Portio
nibus Bonis Victoriæ. Sibi Ex quibus Sua Mãans Dolem pretendit pro
diis Fratribus Suæ Mãanæ germanis obtulisse, et Eum Actualiter
Realiter declarasse allamen omissa oblatione minime attenta Facta
per Eosdem Fratres. cum Suo Mandato in decurtatione Successionem Suæ Mãanæ
Contestatione in Declaratione sua Dotis Ex plibatis Sortibus Mãanæ
Conjugi vendicando. Contractum resignatorium pro ad Sortium
pro Summa mille Trecentor Florenor Polon pro Portio hasta Sortium
miler ipsi Constituto et Candidata Supradicta Summa minime interpo
sita, cum meritis nato. Sibi Ex quibus invenient, et Ex pallegato
Summa mille Trecentor Florenor Polon nec dum ab Eodem Suo Susuplante
per ipsi Dñs data. Dotem Exhibere. Curent. Quare Suo Mãans obviando
Fortunæ Suæ Sup Sequitur. Summa Dotalitii in ipsis Dotis ex pro
ris Sortibus Jure Naturæ respicere integritati aliquam exinde petitur.
Jacturam. De injungendo. Expurtinus Dotis ex Summa Duor Mill.
um Florenor Polonor per cuius Dñs Chyrzewski pro Portio precensitas
Sortium Oblata. Exhibitione ac in absentia Partis Supra scripti Ply
Eosdem Sortium Instantis ipsi in Diminutionem Dotis Sue Mãanæ
Conjugis Constituti Jterum atq Jterq quas Solennissime
Mãatur

Jadwiga z Rupnistich Wielunska et

Suscepta Protestatio ex Bonali Compartione Dñor Adami Silvestri
Valentini Radwanski Sigismundi Matuwski Pauli Karwowski
Contra Dños Stanislaum Zaluski Michaelem Papadi Franciscum
Olszewsky Dominos tum Leos Vladislaum Petrum Osillatorem
Joannem, Petrum, Michaelem, Antonium Michaelem Allem, Jasparum
Paulum Vitum, Adamum Alios q ad prens de nominibus Pmo
tos post gm Jmotuemt tractu Causa Specificanda de Bonis
Przeene Subditos, Ane per Ipsos et quos Subditos Tempore
Tertor Ntris Ste Dm Advenuendo ad Bona Nowaky Domus q
Suor Protestary Sue Sitt invadendo in Eisq Domibus violenti
ad vanar Peractionis Suor Protestary Paulis pnegrandibus
multoties Concussionis Concussionum qua licet non Sint Ob
ducta Inquisitione tamen pbabuntur Inflictionis, pro Capillis
Aliquoties proreptionis et in Terram Protrusionis è Domibus
Velle ejectionis, p Lum Petrum S. Zaluski Subditum Sua Publi
ca Dño Paulo Karwowski Obsepionis Pilej Sui Protestary Jn
teraptionis Ejusq non restitutionis; sibi Protestary Dño Radwanski
tigillar ex Domo Obreptionis; Torium effractionis Ejusq Protestary
Circa has se violenter Sede Opponeng Pasillo in Caput Jnjectionis

et Conculcationis

et Convulneracionis morbiq gravis Causacionis p.d. Michalem Nlem sui Protestanq Dni Adami Silvestri Lapide percussionis Comminacionum variar p Omnes Expallacionis, Suor Protestanq via Publica Proficiscendi Eiusq via p hunccc Nlem Obsessionis Ibiq Suor Protestanq malevoli tractacionis cum Summa lesione Lonqis Nobilitanis Dishonoracionis p Omnes Subditos Suor Protestanq Ubivis locor Postpositionis in honoreq et bona fama ac valetudine nocere de se apprimissionis, Aliap Eorum vero Adamum Dni Silvestri Securis intercepcionis et Eiusq p[ro]o restitucionis p Eorum Michaelem G. Zalewski Mediastinum Meliagrodum Septem Interfectionis Aliarq Iniuriar et Oppressionum Omni Inquisitionum genere Forbanniq Peractionis, Per Dominos autem Justicie ac Eiusq Subditis requisitis nolle admittacionis, Imo Omnes Clientes Eiusq tributionis; aliarq p Oppressionum Pacta quae Dabitur in forma Latior.

Adam Silvestri rt: Valenty Radwanski rt:
Zygmont Matawski rt: Paweł Karwowski rt:

Illis Adm Rdus Nicodamus Radzki Ecclie Sarbiewien Prepositus Canus pnter Dni Rori Gnalem Plenitudinem in Persones p[ro]o Adami Lasczyński Eiusq mis Mitodrowski Bonaventure Ciołkowski Pauli Zołtowski Joannis Kwiecki Eiusdem mis Szczepkowski Christoforum Zielinski Hiacynthi Krzedzielski Mathiæ Mazowiecki Eiusq mis Starczewski Matthei Krzywkowski Eiusq mis Lisowski Valentini Strzeszewski Melchionis Mieczyński Laurentij Słuchocki Eiusq mis Pomiński Joannis Niedwicki Josephi Lipowski Stanislai Turowski Josephi Leptowski ad Causas Suas Judiciarias gtes Omnes et Singulas in Omni Judicio vel Officio quovis Dni majoris Thezaurariq Subsellij cum quibus cunq Personis et Occasione quarvis Intervenientiar tam ex actoratu quam reatu Vertenq et agitanq Pdq ad Finem usq Integrum Directuram roborq Suor ac Valorem habituram p[ro]o sua recognitione p[ro]missa Firmante.

Nicodemus Scelpq Curatus in Serbiewo

Suscepta manatis ecclie Compantione Dni Joannis Kwiecki Actor p[ro]o Suscipientis Actor Cong Dnos Antonium et Mathiam fratres interse germanos Rup molue md per Dnos Finito secum Macu Contractu resignationis sortis in Bonis Retkowo Sibie, cum Secum Macuo tuto et adequato pretio, tum accepta Summa Mille Trecentor pol pro pretio ejusq sortis condictata circa Conscriptionem Ejusq Contractus Centum Quinquaginta flor pol Ejusq Contractus reseritus qua esse nulla Macue Coram Actis Cray Plocen in Mlawa locatis Dnos Eosq Dnos Ru

primlui

Supinsue facta Vicinationis Limitor in Cog contractu Specificator nolle adimpletionis quorumno Cig Contractus in toto Contraventionis p quas promissa sui Maaay elusionis et Jnimall ad Ottemunu sui maaay Supraxta maationa coram aull Mlaveu facta virealibus Punctis repletatum mopere Circomscriptionis De mo gana Jtag rne vicinationis Egisg Contractus Panis ex Mente Constitutionis Anni 1760 promeritis ac decernenda Cassatione Egisg maanis ac Climatione Jtes Itedg maatus que facta dabitur in forma Latior. Ffrieczki mpp.

Jtus Alexander Stawinski Sue. et Spē Ludovico de Rzewuskie Conto Suarine in et Contra Spūa Albertum Karwowski dū Jn marito Karwowski Fratrem germanum et Sanguinem Naturalem de nullitate et invaliditate Donationis tam in Cō Plurime Spā Cto pro Indie Sti Sancti Petri in Vinculis in Aō 1765 to per Spām Mariannam olim Spi Josephi Rzewuski Suy Maāe Conti Matrem in rem olim Spi Martini Karwowski Super Sortes in Bonis Hereditariis Sitas quam Quietationis Sub Cos Actu Jtis pro Eano in rem Ejusd de Summa Tentum Type p tis Sortis Ejusd resignat de ultra onera pdicta Sortem Affricare restasti Eana da Spi Ricardella Cognomenti recognitas ete in Nulla Data et accepto quorumno Elusive Subcautas et Cautis per Istic dicta Spm Mariannam Rzewuska Suy Maāe Comitis Matrem Maānibus Stiatas ac hereditas Ejus Maānibus modus Ofte rendo et hanc Sortem omni juris Via Vindicaturus.

Alexander Stawinski st

M P S Ricardus Nicolaus Orlikowski de Arabino Authus et Juratus Scabinus Post Quia ipse habitis Scam NN. Francisco Konopacki et Josephe Smarzewski in Fidedignis Testimonium Sibi Assumptis ea Perquisitione Officiosa Spōnis Krzyczki Sortium uti Dicis Konopacki Subhastatis Fuit ut non Jnitum

Suscepta Protestatione ex pte Compantione Spi Joannis Krzyczki in et Contra Spōnum Sulkowski me per ipm in Una Villa Scum Pruine Commancias Damnos plurima in frumentis et pratis Jnventamp tam Consulto Impulsu quam alias Custode vagantibus quot annis Jllationis Suis Fructifera Suy Pruine propine nullis in Damnis Interfectionis aliasq permittat injurias et inconvenientiarum Omni Inquisitionum genere pbare perordinis Exinde de Cetere leges Suy prosequendi et Suy Pruine Damnificationis de injungendo pdicta Suis valoris Solutione ac bonificationem Damnorum quorum Superip Jtis promissis Executibus pariis facta que dabitur in forma latior.

Jan Krzyczki st

Vrdecz hoc loco obtata Decreti Condeñ
in Civitate Varsaviensi Inter Suum
Iowes od Illustrissimi Ioannem Sabi ibi Thesau
rodych Archiepiscopi Gnesnen Primatis Ord
et Magni Ducatus Lithuaniæ alias et Condi
tores ad substantiã eiusd. Ad Celsissimi Pd
thi Primatis Ord de relicta Contra parte
ab altera y Iudicium Notariatus Terna Olivier
Lancicy et Woicy electi et manibz Coñ
Iudicij Assessorij subscripti post exhibitam
extat Ad Acta

Susapta. Maatis ex pti Compantiõne S Sigismundi Matowski
ii et Contra. S Adamum Sikorski mñe per ipõ non reducta. Sibi
Maasa ad Bona Regalia Equasum hynula per illum Scam Maane
ii Bonis Konyskie pro altered Equa. Commutata. Ejusq equis per ipõ
Commutata Ex Stabulo. Sij Maane hæreditario alog Scilu et Con
versu. pfunda Nocte Interceptionis, Ad huius q non restitutionis
Eundẽ Sij Maane injuriationis De injungendo Spallegato Equo
una cum bonificatione Carentiæ laborum. Extraditione ac pro
quo Super ipõ mñe gymnasii progressus Suarabitio pœnis facta
quæ debetur in prima latior Sij maatis ppria

Sygmunt Matowski st

Et copia Parata

N. Josephus Rybicki Olim Nlis Alberti Rybicki Filius suus et Nlis
Mariannæ Zabowskæ primi Ejusq Olim G. Alberti Rybicki Scam
di exportbori Olim G. Mathiæ Sathowski Relictæ Contis Viduæ
Matris Suæ sortis Bonor Zabowo hereditariæ tum NN. Michae
lis et Thomæ Zabowskich Me met ad venus Nlis Francisci
et Antonium Vilamowskie Josephum et Gregorium Zabow
skie Stanislaum Kamińskiego Protestatus eid ridq meo. Quia
Ipsi et Singulariter Ipsi Vilamowscy non cessando ab Antono
nibus Singulis Annis in Bonis Bonor Zabowo peractis da
mnis per concessionem Vanip Personis Arbor illatis nunc in
Arnos pecu Arbores Timaticas ad ædificia valeñ vanip hom
nibus ad alias villas propter sui lucrum excindere permittunt
Bonas Casq inter vicinos medivisas super Ejusq Bonis Za
bowo penitus cum alijs vicinis devastarunt, Damni ad aliquid
Millia Florenos Intulerunt Itemq Nlis Franciscus Vilamowski
Anserem Matri Maanq propriam accepit et Canq in Bonis Ma
tris Judeo disvendidit, quam Anserem ad requisitionem Pro
testanq vis restituiq Cernens Ipse Suus Protestans his Omni
bus de et absenq injuriatus et singulariter p Ipsos Vilamow
skie damnificatione Ipse tam reputu variar pretensionum
Oppressionum lesionum et violentiar p Contem G. Antonij
Vilamowski ac M. Paulum ed Franciscum Nlis Vilamowskie
Continuo patratar Ipse ad alij Iter Manifestatus ed Protestatus
offerendo de dempnisis jure actur velle.

Josef Rybicki st

Actum in Płonsko in Terminis Communibus Ploceng Districtuum Plonscenq simul et Raciazienq Feria Tertia post Tm Purificationis Gloriosissimae Virginis Mariae proxima Scilicet Die 6ta Mensis Februarij A Dni 1781 celebratis Terminis

Videatur hoc loco Status Bonorum Kraszewa Gaczułtów olim G Mathej Dóbrski haeredit per Officium Burgle Crenq Ploceng Conscriptum manuq ejusd Officij propria Subscriptum prout Originale ejus Circa Acta psenq relictum est

---

Videatur hoc loco oblata Registri Rerum Inventariorum ac totius supellectilis Domesticae post olim G Matheum Dóbrski derelictorum per Gsam Catharinam Zakrocka pfati olim G Mathej Dobrski Consortem relictam Viduam Conscriptum super Cujus Realitatem Conscriptionis Eadem Gnosa de Zakrochie Dóbrska Juramentum Corporale ad Imaginem Crucifixi Christi Dni observata Juramentorum Solennitate pstitit prout est expressum in Originali quod extat in Actis psenq Katarzyna z Zakrochich Dobrska rt

G Alexander Crachorowski olim Stanislaj Filij
cum olim G Rosalia Starczewska matrimoni-
aliter progenitus Suo et Gnosorum Mariannae
de Sutkowskie olim Gnosi Ignatij Cracho-
rowski Fratris Sui Maanę germani Reli-
ctae Contis Viduae et Matris Antonij et Mari-
annae Crachorowskie hpdicti olim Gnosi Igna-
tij Crachorowski cum suprafata G Mari-
anna Sutkoska procreato Filij et Filiae Mi-
norennium Sui verò Maanę Filiastrorum
germanorum Nnę Contra G Thomam Zakrze-
wski olim Nicolaj cum alius dicta olim
Gnosa Rosalia Starczewska procreatum
Filium Fratrem suum uterinum Maatus
idq in eo Quia Licet Si Jo G Tomas Zakreski
Complanationem in Cwiklino Die ultima Febru-
arij 1758 Anno cum praedictis olim Gsis Ro-
salia Starczeska et Stanislao Crachorowski
Sui Maanę Parentibus iam vero Absenę Fi-
liastrorum Avis Conscripsit et inivit eadem
Complanatione post aprehensionem in
Possessionem Suam Bonorum Cwiklina per
toties dictos Gsos Crachoroskie Juribus
suis illi dimissorum non solum omnes prae-
tensiones ad Eosdem Gnos Crachoroskie habitas
Mertificavit et acquietavit de ijsdem verum
etiam Summam Duorum Milliam Tynę
suprafatis Gnosis Crachoroskiis Sui Maanę

Parentibus

sive Eorum Successoribus in depertationem One-
rum in praedictis Bonis Cwiklino existenti exo-
lutam persolvere declaravit, attamen Con-
traveniendo, eidem Complanationi Se Maiestatis
Terminis Suis ad Judicium praesens in tuitu
Cassationis supra de Actu exarate Complana-
tionis vexatorie institutis aggravare prae-
sumit Quare Suus Maiestas sistendo se
circa praemissam Complanationem
tam de indebita Sui et absentia vexa quam de
exercendis provitiatione supra exarate
Complanationis ac aliorum Actum Praesen-
tium de vindicatione Summae Duorum Mil-
lium Tyni cum provisione proveniendi
ac decernendi in competenti Actione iterum
atque iterum Maiestatur. Alexander Czakorowsky

Videatur hoc Loco Oblata Regni Rerum mobilium Inven-
tariorum ac totius Supellectilis Domesticae post Obitum Gnum Jo-
annem Charzynski derelictae per Gnum Mariannam de Bronow-
skie primi praefati Obitum G. Joannis Charzynski secundi ad praesens
Constantini Brudzienski Contra
Consensum Sup Cuius realitatem Conscri-
ptionis Eadem Gsa Marianna de Bronowskie Chari-
mo Brudzienska Jurtum Corporale ad immaginem Cru-
cifixi Christi Dni Observata Jurtorum Solennitate in Assa
Gsi Constantini Brudzienski praesentaneum Manti Sui Prae-
stitit et fecit prout est expressum in Originali quod extat
in actis Maryanna z Bronowskich Brudzienska rt.
Konstanty Brudzienski rt.

N Josephus Zabowski Obitus Gregorij Filius cum Gsa Apolonia Gronow-

ska

Vilamowskie primi Ejusq; Olt S. Grzegorij Zaborowskie secundi adpre
sens boti P. Stanislai Strzyżowskie Comite procreatus in primotho
ro filius suo et Nlis Comme Gorzczyńska Comitis Sue mē med ad
versus Dños Franciscum et Antonium Vilamowskie eiusdem
mis Jakubowskie et Franciscam de Vilamowskie Conjuges tunda
urentium Rybaczewskie et Victoriam de Vilamowskie Jmdj
Conjuges et alios Maatus et Protestatus est idq; meo. Quia
fidem Gnosi Vilamowscy Sumpota quadam ad se Protestanq
fori sua Optensione ac si modernus Protestans certo de Pro
mis Curiensh Subdito per Delictum Olt S. Victoris Kozobusz
ki pro excidiendo ad Bona Zaborowo sua Protestanq et alior
Vicinor hereditt possessionibq Subiecta ex foco arboribus ad
ædificandq Valentibus de consensu Exdq Dñor Francisci et
Antonij Vilamowskich missu Securim accepent, quam bi
cinus alter ex Eisq Bonis Zaborowo accepit, Hortoplenium sui
Protestanq Jamufuatim Invasernt, Invadendq acceptis ex
sepibus varijs lignis Concutere et orta privare attentarunt
Oppresserunt, disquetibus varijs tractarunt, Calumniarunt,
frevalia quaq; indebuibilia Obiecerunt, de Sortibus sui Prote
stanq tam hereditt quam altera Dicta Stuszkowizna Pos
sessi sui Protestanq Subiecta expellere approniserunt, Vo
lentiasq permultas et oppressiones perpetrasunt, Arbores
Piniaticas in Bonis Dñi Zaborowo Omnibusq Sortibus mee
divisis ex loco ad ædificia Valentq varijs Perennis quolibet
Anno Sub pretu Sue Sortis Similiter dicta Stuszkowizna
Summa cum Eor Obnoxia in hisce Bonis Zaborowo habitis excin
dere permittunt, taliq modo non solum Divisona sui
Protestanq ac Vicinor verū et Sua propria Summa eor
Obnoxia tamen in Divisa penitus desolarunt, et deseda
re de integro Conantur quare Protestans sentiens se doc
in pleniq Vigore et Juratum respectu premisor gm
solennissimē Maatus meliorationi spem, quodvis in
nullo Derogando Josef Zaborowski rt.

Actum w Płońsku w Izbie Communibus Tribq
Ploscen Districtuum Plonscen Simul et Raciążscen
Iro Quinta prodie Nō S. Apolonie Virginis et Martyris
Sub Diē Octava Mensis Februarij Ao Dñi 1761.
Celebrata

Vide etur hoc loco Relatio extradita Testimonij per Commissione ac
nomita Thesauri Regni Varsaviae ad istanq Senioris et Parte Stor Augusti
Wegrach. Actorelli Procuratorum Regis et Francisci De Emthuniow Longum.
Contra MM. Joannem Sajewski Lejsiczne Franciscum Ciołkowski Plonsc

Notarios Trres atq Successores Ill Celsissimi Joannis Gabrielis Podo-
ski Archiepiscopi Gnesnense per M R P Providum Valentinum Mi-
chalak de Cierszewo Authene et Juratum Rnita p ut Copia Extat
in Productis

Susceptae Prov ex pnti Comparione G Pauli Kar-
wowski Suo et G Mariannae Rudzka Contis
Suae Nne Conc Gnosos Mathiam Malawski
et Conegundim Czarnomska in vicem Conges
Dnos tum Lsam Apolonium Famulam
me per ipsos in una Villa Secum Provanz Com-
manendo Sepisimis temporibus Secum Pro-
testanz variar rixar et Contentionum
excitationis, Domus Sui Provanz iunctim
superinvasionis superinvadendo per Eundem
G Malawski Maritum Sui Provanz pro-
pectore Arreptionis et in terram protru-
sionis Pugnis Concussionis Contusio-
nis genibus conculcationis e hipocau-
sto per Atrium iectionis Contis Sui Provanz
Similiter per utrosq in culpatos Concus-
sionis Sepimenti Circa aedificium ex-
tanz iectionis, erreptoq Pallo Se Provanz Concus-
sionis Lapidum ex agris Suis in Agros sui
Provanz ~~[illegible]~~ iniectionis metar dis aratio-
nis Feni ex holodio acceptionis Prati Sui
Provanz proprij Confalcastrationis et Feni
collectionis usuiq Suo Conversionis ac
aliar in iuriar et oppressionum facta quae
dabitur in forma Latior. Pawel Karwoski rt

Praevia Solutione a Susceptae Extradatur

Videatur hoc loco Oblata Regestri Rer.ᵗ Mobilium Inventarior.ᵘᵐ
ac tabulæ Supellectilis Domesticæ post obitum S.ᵐᵉ Valentinum Le
wczyński derelicti per S.ᵐ Clarissimum de Hierslich primi ob Ejus
Valentini Lewczyński Secundi ad presens voti S.ri Blasej Wrzesiński Cen
tem Conscriptum Super Cujus Realitatem Conscriptionis Impetrati
Regestri Pars S.ᵗᵉ de Hierslich Wallachica Juridum Cooperate ad Imagi
nem Crucifixi Jesu Dñi observata patuit Quarto S.ᵗᵒ Solennitate
in Aula S.ri Blasej Wrzesiński pruntanej Mansionis Ejus
prostitit et sicut patet Exemplum in Orgli quod extat in Actis
Clarissima Hierslich Wallachica.

Blazey Wrzesiński

Suscepta Mañ. ea prius Compantione S.ᵗᵉ Josephi Rudnicki in et
Contra S.ᵐ Mathiam Patrum et Silentium Tibiastrum
Ejus Maiestatis Principum Laudecki rñe per ipsum Suscepta in Ju
stitiam. Tibiastio Suo Ejus Maiestatis primogenit. Rebus Mobilibus
Inventarijs ac Tabulæ Substantia et Supellectili Domestica
Felix olim S.ᵗᵉ Catharina Lopkowska primi ob S.ᵗᵉ Francisci
Laudecki Ejus Tibiastri Parentis Secundi ad presens voti Centis
ipsi Matris derelicti in predictum Tibiastrum Jure naturæ Censu
devoluti disponere ac in possessionem Suam apprehendere ne
gletum is Exinde Ejus Maiestatis injuriare omnimo Cenationis de
injungenda mentionata Rer.ᵘᵐ ac Inventarijs Præceptione tabulæ
Substantiæ rehabitatione promptitudine quæ Causa res ac Inven
tarias extraditionis ac de Bonis Cedevenientis facta quæ
dabitur in forma latiori Josef Nadratowski st.

M.R.S. Reverendus Nicodemus Karklus de Dirdowo Authore et Ju
ratus patam Rñi Quia ipse habitis Scam Nobilibus Francisco
Rzeczycki Et Josepho Dobrski in Essentiis Testimoniis Sibi
ac habitis ex Officina Requisitione S.ᵗᵉ Stanislaj Zabowski Justi
in Campis Bonor.ᵐ Rybitwy Hollowski Feria Quarta in Festo Glorio
Transfigurationis Christi Dñi Ao pre dapso 1700. et Jbis
condescendens. in primo loco. Reginis. Sulcis æstivales. Septem
decim. item in altero loco tritici Sulcos æstivales tres per Unum
Scam. item in altero loco tritici Sulcos æstivales tres per Unum
Stadium. Inventarijs S.ᵗᵉ Joannis Wisiński Martini Paguc
wski Pauli Wasilewski ac Josefi Szymek et Abrahami Judæi
et Tabernat in Bonis Rybitwy Hollowski Sitis Arendatorum. Cen
pobulati in nihilum redacti Debit et debite Conspexit de quo
prius Jos.ᵐ Mñs fecit Relationem.

Suscepta Mañ. ea prius Compantione S.ri Stanislaj Zabowski in
et Contra S.ᵐ Adamum Draminski rñe per ipsi Arbores per binas
Partes ad triturandum obsecata et per se Mañe Conducta et
in fundo Mañe hereditario relicta tempore nocturno absq
Scitu et Consensu Ejus Mañ. Interceptionis et Ejus Ejus Maiestatis
Damnificationis de Cujus Extraditione ac Imagina Super ipsi
rñe Impetrat Precautis panis facta quæ dabitur in forma latiori
et Interapta ac multas Ejus Mañes ad ipsi Scam requisitionis nolle
Extraditionis. Stanislaw Zabowski

N.S. Suscepta Mão ex pr̃ti Compartitione. G. Petri Rudowski B.C. Plocensis Suo et N. Joannis Xięzopolski Famuli Suj nũc in et Cone hæredes et Possessores B.P. Smorzewo Miszewo Myszki Krasino Zabiki et Illustrem Adm̃ Rudm̃ Præpositum Kurowiensem rnẽ per ipsũ Sylvæ betuleæ Super Bonis Krasino Sill. ad Bona Zołszyno Suj Macane hæreditt Spectane Excisionis Damni Notabilis in Eadem Sylva per Continuam Arbor. Excisionem Illationis Nblis Xięzopolski Famuli Circa pmissam injuriam sui Macane Opponens Infestationis aggravationis ac aliar. injuriar. et inconvenientiar. Omni Inquisitionum genere pbanæ facta quæ Dabitur in forma latior.

Petrus Pruss Rudowski Burgrabius Crac. Plocensis

G. Laurentius Drozdowski Sortis in Bonis Draminko Kopele Sill. dictæ Kołczany obligatorius Possessor qr primum ~~extra~~ de Involutione præmissæ Sortis dictæ Kołczany antecessoribus suj Maag. plusqm ab annis septuaginta in summa Mille ~~Tra~~ et Quadringentor. Triginta Tynfs per od M. Miroslaum Kossobudzki Thesaurarium Plocen. obligatæ et in pacifica possessione adhuc existens in Traditionem in fundo Bonor. Kossobudy ab annis quatuor pro parte MM. Theodori et Ludovici Molerskich in processu respectu cujusdam Summæ Super MM. Kossobudzkie obtento Subsecutam notitiam habere valuerunt abstatim Cum Eisdem MM. Molerskie B.P. Kossobudy seu Sortium Illæ Sill. Traditores Possessores a G. Stayki Burgrabium Cast. Kuchanowy Maatus est Idq in eo Quia Ipsi MM. Molerscy ~~[illegible]~~ vigore perducti Super Fundat. Paragraphus in fine hujusce Maatus

MM Jossobudzkie processus Conducto
S. Stefani Burgrabio Crac. Cuchanowicz
ad Bona Jossobudy Ejusdem Ipsorum proces
sui obnoxia propter peragendam in
hisce Bonis Traditionem Inscio Ma
nifestam hanc Sortem in Boni Dra
minko Sito in possessione antiqua
obligatoria Maiorum extantem processui Ipsorum
non subjacentem involvere jam
vero per S. Burgrabium in Traditionem
Eandem inscribere praesumpserunt Quo
Circa Suus Maiorum obviando poses
sionis obligatoriae ejusdem Sortis et
Summae in Ejusdem existentem Integritati
ne per hanc Involutionem Suus
Maiorum de possessione praelibatae Sortis
sine praecedente Exclusione Sum
mae in obligationem expositae ruere
et Exinde pati damnum et Injuriam
videatur Scitendo se Circa prae
missam Sortem in Interrupta poses
sione obligatoria plusquam ab anni
Septuaginta tam antecessorum Ma
nifestarum quam Sui Ipsius Maiorum
ad huiusque Existentem de nullitate
ejusdem Traditionis quoad Sortem
praedictam Bonis Draminko possessioni
obligatoriae Maiorum Subjectum processui
non obnoxiam Subsecutae de
Diligentia Sui in praemissis Maiorum quam et
si bene scivisset quod praedicta Sors
in Bonis Draminko Ropele Sito dicta
Kolczany ab anni plusquam Septu
aginta in possessione obligatoria
Maiorum extat processui Eorum Super
MM

MM Kossobudzkie et Porte Ipsi ob
tento non Subjacet nec Suus Maans
cum MM Kossobudzkie in processum
aliquem sit Involutus attamen
Ipsi

Wawrzyniec Drozdowski

Videatur hoc Loco Oblata Regni Rer. mblium Inventarior.
fatis Ob. G. Hedvigis Gosciecka Gsi Paulini Rybicki Con
tis Derelicto p Eunae Gm Rybicki consensum et ma
nu Sua Subscriptum ie 8va mensis Jan. Anno praesenti
1781. in Bonis Cywiny datuall. put extat in actis:
Paulin Rybicki rt.

Videatur hoc loco Mao ex Prli Comparitione
Gnosi Francisci Smoszewski Conq Gnosos Igna
tium Mariannam de Radeckie olim G. Franci
sci Grabia Relictam Contem Viduam Matrem
Josephum et Columbam Filium et Filiam Gra
bie Intuitu extraditionis Documentorum
ad Sortes Bri Bartkowo spectanq libera
tionisq ab Impedimento GG Dobroskich
ac aliarum Circumstantiarum prout Copia
extat in Acti ~~Tran~~

G. Franciscus Wilamowski Sortium in Bonis Zabow Sibi haeres. Suo
et G. Antonij Wilamowski Fratris Suj germani nne in et Contra Gm
Josephum Zabowski Eadem Sortium tenutarium Possessorem ~~mo per gpo~~
maatus et Protestatus est idq Ex Eo. Quia ipse Licet si perbelle Scivisset
Lbsum Franciscum Ex Bonis Cuiusdam Subditum per se maane ad
Detruncandas pro Commodo Suj Arbores Conductum. Easq Arbores
in Sylva Suj maane haereditaria ex mandato Suj maane ex Edisse
attamen Formata quaq injusta ac Illegali praetensione Ejq Lso
Francisco Ipsatas Arbores in Fundo maane haereditario decruncanti
Submissis ~~per~~ Submissus non intrando in Explicationem per Eunae Lsum
factam pdicto Lbso Securim in et violenter Intercepit Intercepto Extradere
Personam aliquam de nomine et Cognomine ad praesens Ignotam
ad Intercipienda Securim.

nullo modo.

nullo modo Curat Suumq Maane spretibus Secum aput Vicinos Suos
et Aput quemcumq esset Interrogare et Extraditionem Eius humi
lime petere Joan S Habowski Tandescendo quos iniusto odio et
rancore Inquiet lesit diffamavit Postposuit Verbis asperis
honorem Infamivatum de bonam famam denigrabit multis
ut locis Vasijs Coram Personis affecit Arcalia nunquam probata
Habuit, Vestes distraxerunt Comutere ac Convulnerare ni ne Suus
Maane defendet eos Omnino Conabatur Denique Arbores in
Fundo Maane et absente fratre hereditario multis hominibus
a Capsula Sua possessione Eosdem permuttit per quam Ex
actionem bonam Devastat, Insuper Protestationes Suas Coram
Actis prosecutas paulo Superioribus per ipsum Comparentem Maane et
absente Fratrem facta Arcalibus ac nunquam deducibilibus
punctis repleta, tam Suum Maane quam absente indebite
Coram semper Pro Honorem Infaminatum detraxit Aliasque per
multas Vidatrias perget Eundo Contra Leges Qui Processit
et penas in se traxit pro quibus Super ipsum Inquisitionem
Inquirenda Ejus Maenis lesivae Et Actis eliminatis ne Ster
atq Ille pro quam Solennissime Maatur et Pvatur.

Franciscus Wilamowski

Allsupta Protestatione et prius Comparitione S Stanislaj Starzewski
ni et Contra. SS Agnethen. Konopka primi Nti Alberti Zbyszyń
ski Secundi et post vos Dni Valentini Starzewski relictam Con
sten Viduam Matrem Hiacinthum Zbyszyński et Margarethan
Starzewska Filium et Filiam suos per ipsum Suj Pvane in Domum
propriam pro Eos civitati et Illos in merito gerere nulla habita
rum Infestationis Aggravationis Oppressionis Concussionis Comes
Inquisitione tamen probationum quo licet non Sicut obducta
bantur disciplinis Comminationum Variarum Appellationis pro
lium nunquam deducendos cum Summa Ignominia objectionis
lesionis Diffamationis postpositionis Verbis Asperis honorem
Infaminandi et bonam famam denigrandi affectionis per Su
prafatum Filium ex Sclopeto plumbo et pulvere Sulphureo
Onusto ad Maane Directo explodere Omnino Conationem per
Stanislaum quoq Agnethen. Domus Suj Pvane Appie magne ausi
ferire ac clamore Superinvasionem Superinvadere non Solum
Suj Pvane malevole Diffamationis Dishonorationis Verbis Asperis
Infaminandi honori invidiae denigrationis verum etiam res Varias
Ejusdem Specificandas Inquisitionis Domo tacita Interruptionis Inter
apte ad multas Ab ipso factas requisitiones. Nolle Extraditionis
Denique per mentionatos Dn Konopka et Starzewska nec Justitiae
de Eos Subdita per ne Maane requisita velle Administrationis nec
Ejus in pigne tantisper Eundo per Omnes meatus Legis transgressionis
Dominos nec non Stan Agnethen. de Bonis Domum Subditas

au

ac alias plurimas Videntias et inuenientias Omni Jn
quisitionum genere p bona facta quo dabitur in forma latior
Stanislaw Rarzewski st

Actum in Plonsku in Trnis Communibus.
Tribus Plonsciae Districtuum Plonsciae Simul
et Rawiczae Sabbo postridie Fti Sc Apo
lonie V et Mas Subiect Die Decima mensis
Februarij Aõ Dñi 1701 Celebratis.

M R SP Joannes Rzewuski De Illiczewo Authore et Juratus
palam. Rõt Quia ipse habitis Secum NN. Gregorio Chybowski
et Joanne Cyzinski gratia Existentiae Testimonij Sibi assum
pto Et Requisitione Officiosa S Pauli Sokolnicki Iust in Sylva.
Bonis Illiczewo die hodierna in Actu Contenta. et Ibidem Conde
scendens in Unum Ivanico Triginta. Sex. ab arboribus Almeatiesimo sigillio
valens in altero vero loco. Duos truncos. ab Arboribus pinei per
Sm Cornelium. Cyzinski ut Ipse relatus est Exisis Credit et debite
Conspexit de quo praemissa Jo Mtis fecit Relationem.

Jo Mtis. qui Supra palam. Rõt, Quia ipse habitis Secum
NN. Gregorio Chybowski et Joanne Cyzinski in Existentius Testi
monium Secum assumpto Et Requisitione Officiosa S Pauli
Sokolnicki Iust in Sylva. Bonis Illiczewo Die hodierna in
Actu Contenta, et Ibidem Condescendens. Truncos Centum Triginta
ab Arboribus Almeatico sigillio valens per S Stanislaum
Duczewski ut ipse relatus est Exisis Credit et Debite Conspe
xit de quo praemissa Jo Mtis fecit Relationem.

M R S Procerus. Uniensius. Adamowicz De Cyzyny Woyski
Authore et Juratus palam Rõt Quia ipse habitis Secum NN.
Francisco. et Jacobo Draminski Existentionis Testimonij ergo Si
bi adhibitis in Requisitione officiosa Sm Mariannae Milewska ab
Sm Alberti Cyzinski relicta Conto Vidua Matris. et Paterna Cyzin
ska Filia Sm Dionysij Rogusewski Conto alias invicem Conjugum. Iust
in Bonis Cyzyna Krayski Die Vigesima Nona Novembris. Aõ pñi
Elapsio 1700 et Jdem Condescendens. Dubrum Unum Arcae Requi
rens hereditaria Stadii Une. per Sm Mathiam Cyzinski Coadiutorem.
Septem in Eius Salco Existens Excussam ac lapideo in meta. circum.
Requisitionum heredis ab Arca Sm Mathiae Cyzinski dirutam Silles.
per Solis dictum S Mathiam Cyzinski dejectos Credit et debite
Conspexit de quo praemissa Jo Mtis fecit Relationem.

Suscepta Matrix et primali Comparitione Sm Gabrielis Rakowski
Ob. Balthasari Filij Sui ed Jmo albertis et Francisca Rakowskich

Tractum

Fratrum Suor nrē cons Perfidum et Infidelem Szaja Ma
ierczyk mercatorem Et Incolam Plocensem, ratione per Ipsum
Sutrinae Mille Florenos Pols ab Od Innozo Balthasar Rako
wski Sui maan et Abeen fratrum Parente ab annis qua=
tuor Expendendo Provisione concreditae p. Sup quam Sum
mam licet di Scriptum Deum Perfidus Szaja Od Parenti
bus Sui maan tradidit tamen hoc ce scriptum casu quodam
depervitum extitit; Nobile Ejusq Summae mille Florenos
sibi maan et Abeen Fratribus persolutionis nec Provisi
nis ab Eadē Summa bellē Pensitationis, de bindicatis
ne Cujus Summae Cum Provisione Provenien Jter Je
nung Maatur que Gaeda dabitur ni Terra datur.

Gabriel Rakowski rt:

In Dō Providus Nicolaus Orlikowski de Arcelino authus et
Juratus palam Dixit Quia Ipse habitus Secum Nobilibus
Gabriele Rakowski et Michaele Leszkowski Gratiosi=
dentionis Testimonij sibi adhibis et requisitione Officij
Dñi Antonij Cywinski fuit in Domis Kluczew die Ho=
diemo in actu Contenta et Jtus condescendendo in di
visionē Ejusq Dñi Requirentis truncos Crassos alneah
os Quinque et Unum alneum semi Sectum, ex quae
alneo Ut Deum Apent hachar quinque lignis comparati
fuerat, qui alnei per Gnos Albertum Parentem et Micha
elem filium Sobolnichie consecati et exsurdo exi Do
mum Ipsor evecti exiterunt, vidit et debitē conspexit de
Quo Ipsos Deos Inlis fecit Relationem.

M R S Providus Venantius Adamowski de Cywiny Woyskie
Authens et Juratus palam Dixit Quia ipse habitus Secum M.
Stanislao Myszkowski et Casimiro Sulborski gratiosi Con=
sentiis Testimonij Sibi Exhibitis ex Requisitione officiosa D. Adami
Gosicki Just in Campis Dnor Myszkowo. Die prima mensis Augusti
Aō pñti elapso 1764to. et Ibid Condescendens mei ingendo Re
gistrum proinde per Dñi Thomam Iglinynski ut ipsi relatum
est in Campis magnis Inscripsit as. vidit et debitē Conspexit De quo
praescens Jus Mus fecit Relationem.

Suscepta Meō ex pñti Compantione Ignatij Rogowski nō
de ex Spti Commissio M. Antonij Nowowiejski Vexillifer Sieprcen
sis et Cone M. Michaelem Kowalski Venatorem Plocens nē
per ipsi Arborum in Borra dicta Iaworzina ad Dona Uneck Suj
Maōe Principalis haredit Spectantes ab eōdem nulli Quaestionis subē

da.

Libella Subdita Petitionis pro Dnō Gnō benef
a Sygrasimplō Gnieck duellectō ad Dona Skarguby nulle in
fundamēto Juris adjungere Conationis Exinde Gnj Macīe Pinlis
velle injuriationis Condemnis et Damnificationis ac aliarū in
juncar et Extensionum facta quō dabitur informa latior
Gnō: Rezgurk

Suscepta Protestatō ex pīti Compantūne S. Michaelis Sokolni
ki Pleb et Pō Mariannō Cyzinska. Solium in Bonis Hlo
czyzo Sibi hereditez Contō Suō mnē in et Contra Sm Joan
nem Oyrzynski. Sō S. Josephi Cyzinski relictam Conem Viduam
mnē per ipō et quos Matrem. Natō in Bonis Hlo czyzo Sibi
Macīo absque Sanctis hereditary nullo in fundamento Juris
ab annis Quatuor indebite Consolacionis Jeni Ex Coēm
pertinentes Collectionis et in Commodum Gnj Conventionis
Gnj Pnōrū Circa Excisionem Arborum in Fundo Gnj Pnōrū
hereditō Existente Quorū malevole lasionis Diffamationis
postpositionis verbis asperis honorem infamationum ac
benam famam degrave Affectionis per Vos Filium
Visionis Super Arbores in Solibus ipō hereditō Existente ac ipse
Suum Mandatum quod nunquam p̄babitur Exercēo officium Condu
cionis et Cordm Actō prene Decisionem reengrossare nō
demandationis Exinde Gnj Macīe injuriationis et Damnifi
cationis ac aliarū per multas vicissitudines et circumvolutā
tionis ac Omni Juris Titulorum genere p̄bare facta quō dabitur
in forma latior Et Matrem et Antonium Cyzinski Filium
N. Sibi Approbationis et Gnō Michael Sokolnicki mppp.

Suscepta Mandō ex pīti Compantūne S. Alberti Harwowski ōd.
Martini Harwowski Similiter de hac luce Decessi fratris germa
ni et Naturalis Successōris in et Contra S. Sigismundum Mala
wski mnē per ipō non persolata. Quota Instanta. Florenos Solone
in Obligationum Contorum Agros in Bonis Hawale Sibi per
Olim Fratrem Sui Mandō germanum. Similiter vita functum
ipsi Expedita et post Similia Gnō facta. cum Mandō Jure Suo
cessivo Devoluta. Fratrum Agros Jure Obligationis Subiectos
in possessionem Suam apprehensionis Usus fructus ac pro
ventus indebite percepturus Exinde Gnj Macīe injuriationis
de infligenda facta quota una cum possessione Vindicatione
facta quō dabitur informa latior.
Woyciech Harwowski mp

Suscepta Protestatio ex pīnali Compantione Gni Sigismun
di Malawski coram Gno Valentinum Radwanski et Nlem Jo
annem Skrzenczany ejus famulum ratione ipsius et quōrū

Predictum

Predictum Klew Strzemiczny porci sui Protestans Proprij
in horto Gri Radwanski cum alijs Inventarijs ac ac jam
post Fm S. Michaelis Archangeli parcens nulla eorum
ne Interfectionis, per Fm autem Radwanski Gius
perci interfecti non bonificationis nec Justitiae sup
Eorg suo in Servicijs administrationis quicumque sui Pro
testans Justitiam et bonificationem Porci interfecti re
quirens lesionis dishonorationis ac aliae Inconve
nientiae facta quae dabitur informa Latior.

Zygmont Matawski rt.

Suscepta Protestatio ex pti Compariticne Stis Joannis Ho si
ski et Josephi Dobrski Scultetum in Donis Rybitwy Kotkowski Sibi
hoerdum Suis et Sibi Pauli Kwasiborski et Bartholomaei
Marcinowski alg Martini Naguszewski Sui et Contra Pote
nisteum Labowski nre pti et Andream Jabowski Fratre
uiter et germanos nre pti in Una Villa Secum Proare
Commanere Damnos Plurimos in frumentis et pratis In
ventarijs Suis tam Consuetis Impulsis quam alijs Custodi de
Die et Nocte apparere quotannis illationis Famulos Suos ware
ad pascenda Sua Inventaria Custodiendo nequaquam pasci
re graviter Oppressionis Cruciationis Excessuum quos licet
non Sint obnoxia inquietare tamen plaberetur insistentis
Spium Citra hentos Suos locare neglectionis periculi Damnor
Sibi Causa Extitionis Ansae Sui Proare opprias nullis et Da
mnis Interfectionis interfectatur nesciatur Etiam in Conventione
Borrar in Scabinali Donis Rybitwy Kotkowski Sibi praedictus
Edere Proare et absente Spectare tam per Continuam Arbor
Excisionem ac Concessionem alijs hominibus Supine devastan
tionis Dein querelarum Justa peractam hesis Remor Edi
tionem Edere Proare et absente pertinere Incessanter Vici
nis Exeundo Demandationis Dein Agrorum per Locatum Jo
sephum Nigorski Sibi Proare in obligationem Possessionem
in Summa Quingentorum Florenorum Sibi debitis per indebite
Appropriationis Usus fructus ac proventus Indebite per
ceptionis Nihilq Crepa ad alio tribulationis Insuper Arcem Sui
Hereditatis oppida Sibi Unius in et Videntes in possessionem
Suam Approchationis et de Eorum Condescendere negligentiae
Adextremum Sibi Proare et Absente multis in locis Vanip
Coram personis Iniquae lesionis diffamationis protpositionis
verbis asperis honorem Nobilitatem ac bonam famam De
Fide Dig Cohaerdum et Possessor

Fig 1

Peregrinantibus affectionis ac alias injunctas et inconsueti
ritus fuit quæ Dabitur in forma latior.

Jan Kuscinski st

Josef Dobinski st

N.S. M Ignatius Sacypiewski Venerabili a Dobrinene Salutis pariter
Incrementum Quia ejus Officio ac Suo Martinum Swiecicki Tho
mam Podlinski Constantinum Milewski Ludovicum Rogucki
Petrum Bucki Franciscum Grabowski Stephanum et Joan
nem Lambrychie Ludovicum Politinski Ignatium Sepowski
Ejusdem Bucki Lasocki Romualdum Ostaszewski Sigi
smundum Czarnowski Bernardum Czerwiński Wolbertum
Cichowski Joannem Grabowski Josephum Ossojewski Ejus
dem Buczynski Quirinum Buczynski Niemcki Milicki
Dominicum Sacypiewski Adamum Miłodrowski Ejus
dem Lasynski Bonaventuram Cichowski Michaelem
Miłobędzki Paulum Lotowski Mathiam Maszyński Si
mianthum Rzepecki Chrisostomum Zielinski Joannem
Szczepkowski Eccle dem Swiecki Kosłowski Niedrowski
Josephum Ignatium et Silvianum Limpicki Petrum Ro
dowski Mathiam Stanczyński Mathaeum Krzyżkowski Ejus
dem Liszewski Melchiorem Micaynski Laurentium Sokolni
cki Ejusdem Bronisz ki ac Suos verus Utnes ac Specia
les Plenos eligit Constituit Inscribit ac Solemniter Ordi
nat Dans et Concedens Ejus Scribus Plenibus Suis
Plenariam facultatem et Omnimodam absolutam que
Potestatem Causas Suas Judiciarias quatter Omnes et
Singulas in Omni Judicio vel Officio vel Officio Regni
Majestatis Minerisve Subsellij cum quibus cunque Perso
nis et Occasione quarumvis litis vel controversiarum tam Ex Ofo
ratu quo Reatu vestene et agitare tueri defendere pro
vendi prosequi Instituere Instituta ac finalem Juris gradum
Deducere Deque Suscipiendo ac Contrarij motionem Inter
ponendi Juris Extendendi Cautiones Juramenta Calumnij Mu
nia Vices Utnes ac Spes Plenos Comparendi Petita Cujustra
dia et Omnia peragendi et Exequendi Promittens et Inscribens
se Jos Ens quid quid per dictos Plenos actum gestum Constitutumve
fecerit p ratho Grato firmo ac Valido Suscepturus et ei in hilo Contra
dicturus sole quem quia Plenos Absentem nihil Juramentum
Suum ac Valorem habituram vult per gmy Cauvley
prius declarat ibq Sub Damnis Imbus
et quibus ubiq Rit Suis cum protens

N:S: M Joannes Turowski Camerarius Trnš Ujszegediensis Me
dietatis Bonor Karsy haeres vi et adversus Mtn. Martinum
Capitaneum Ochoviense et Ignatium Nicolaum Gnimus Tribu
num Zaulliense Fratres inter se germanos Hungaros ex alia Matus est
dq in Co. Jua Lectis ipis perspicue Souvenit Sr Joannem Ka
rsky in Co. Jua Lectis ipis Parentem. post S Agnetham Karskie ipis Matrem
Zulowski ipis Parentem. post S Agnetham Karskie ipis Matrem
ei cum dote De Bonis tam Paternis quam materniis Cum Contro
versia dotis De Bonis tam Paternis quam materniis Cum Contro
versia De Cuius Dotis cu alijs pretensio
Concernente in Sto perscripsit De Cuius Dotis cu alijs pretensio
nibus attestatibus huius quietationibus Cujam actis Cnis Pla
cere Sto bla post Dm Jubilate 1727mo Au Sto Nicolaum Jo
annem et Stanislaum Karskie Comtes Fratres germanos vigai
annem et Stanislaum Karskie Comtes Fratres germanos vigai
dasse, Transactionesq vers. rptis. hereditatis medietatis Cor
datis Bonor Karsy rite et Ume per indubitatos haeredes ipis Perso
nam Suj Maane Regnitas esse Suum quoq Maane pplus
dicta medietatis Dr Karsy Conditatam. in majori Pte in De
portationem onerosum hosce Dr attingentium, in Castla
tu resignatsio Expresse Conversam, restantem autem Ejsa Juris
dictione Suis Actis Cisp. Regnitionem Transactionum.
per se Maane pensitatam. esse, Attamen ipsi minime Considerando
pmissa, se Maane Trnis Suis non Solutis pro meliorationis
dictis peript Parentes. in toto Ea pmissis bonis levatis verum et
pro Cassatione Transactionum rite et Ume cum dicatis haeredibus
in personam Suj Maane Subrogatas. tum p. Solutione Cujus
quete Sibi Maane Ignoto cu Juam pmissa Vexatione Editis Cruter
ab Annis Quinque pro quaque Cadentia. Cruciare presumunt
Insinuationesq in Regestris Judiciis Semper in fine parvant Atten
dq se Maane hanc Causam ingillare hosce Insinuationes per
non Sunt declarant, Resolutionem Judicij hac in Causa. Sibi ex
gunt, non Alio fine tantum modo Lucrandi pretium Causa. hab
facere videntur Quapter Suus Maans. pudicus fortune Suae
integritati tam de indebita Suj Vera quam Decernenda. Super
ipis Rptu Suj Maane in Acquietatis negotio Trnis aggravatione
cu Vitiationis Transactionum. Ume cum indubitatis haeredibus
Subrogatas pmalitate Cassatione quis Cujusdam non Solum Scri
pti Sibi Maane Ignoti et ad bona Karsy non regulare cu per
tam longum temporis Intervallum. Suis Jurisdictionibus non remen
surati nec Contestatione litis Suffulti quam Maanum Transac
nes Sibi Maane Super Medietatem Dr Karsy Legaliter recognit
quastionare injungendaq refusione litis Expensar tam Decernen
Incompetenc Actione Ejsdem atque Hos quam Solennissime Maatur
Salva Ejsa Maanis Meliorationes sunt in Amplissi Copia Si Opus
fuerit cu acta Authentice quovis pretendentis Sibi reservata. et pcu
Rodita facultate.

Joannes Turowski CZUrszegmpp

NS Suscepta Mão ex Prli Comparitione Honesti Andreae dicti Obowski Conz Gsum Franciscum Gosciński Antea actum Dominum mẽ per ips Quotae ~~Triginta~~ Quadraginta Duorũ Florũ Polo pro obsequijs Annualibus per se Mãnz ips pstitis Condictatae nolle persolutionis tum frumentorũ varij Grani ad Coretas duodecem efficienz in Granario ipsius per se Mãnz tempore obeundi obsequiorũ imposito restitutionis exinde sui Mãnz iniuriationis de cujus tam quotae qm frumentorũ Vindicatione facta quae dabitur in forma Laor.

Andrzey Olsowski rt.

Videatur hoc loco Oblata Limitationis actus Condescensionalis in Fundo Bonorũ Chanyny inter GG. Adamum Miecznikowski et Juliannam Tanska Jnvicem Conges Ab Una, et Antoninam de Wilamowskie primi ob G. Simonis Tanski Secundi ad praesens voti Gsi Mathiae Rzechowski Contem Seu potius Utroq Conges Parte ab altera agitati per G. Bonaventuram Ciołkowski Camerarium Trem Plocen. facta pro ut Orgle Ejus Extat in actis

Suscepta Mãatio ex prli Comparitione Gsi Alberti Skarzynski mne et ex spli Commisso Gnosae Agnethis Satkowska Virginis Conz Gm Valentinum Starzewski ratione per Ipsum Summae Quadraginta Aureorũ Hungaricalis ab Eadẽ Gnosa Agnethe Satkowska ad Compactum Verbale accommodatae Eadẽ Gnosae Satkowska nolle Solutionis nec Provisionis velle Pensitationis de Vindicatione Cujus Summae cum Provisione Provenienz pro Annis binis retentae Jter Jterq Mãatus quae facta dabitur in forma Latior.

Woyciech Skarzynski rt.

Videatur hoc Loco Oblata Condemnationis in Fundo Bonorũ Brzescie in Trno Condnis Feria Quinta in Crno Festi SS. OO. idest die 2da mensis 9bris Anno 1780 p. Ostm Camlus Trre Plocen. expeditae ex pte Jsor Antonij Kaminski et Agnethis Rogenska Coniugum Sup Gsis Rogenskie Obtentae put extat Originale ejusdẽ in Actis.

N.S. Suscepta mãu ex pñti Compantione Mſtri Bonaventure Ciotkowski Camerarij Inſis Plocens. inet Contra m Antonium Kwaski Capitaneum Ostrovien. rnã per ipſũ Summo Triginta Unius Aureos Hungaricales ac Maan. Publini in Ao 1766 ad Compadum Verbale cum offerentia Cautionis brevi tempore Summo per ipſũ mutuo Contracto ad Multas Sij Maan. Requisitiones ad ipſũ factas nolle persolutionis nec persionis ab Eius Summa prudens Velle persistentiã de Cujus Summo Una cum persione Vindicatione facta quæ dabitur in forma Latior. Ld Ciotkowski Cameranius Inſis Plocens.

N.S. Suscepta Maũ ex pñti Compantione Mſtri Bonaventure Ciotkowski Camerarij Inſis Plocens. mã et ex Spli Commissio Rev.di Mathiæi et Joannis Fratrum ~~Ordinis Capucinorum~~ Ciotkowskich ob Religiosi ac Zelo Patris. Nicolaj Ciotkowski Conventus Plocens. Ordinis Sancti Benedicti Professi absens Fratrium germanorum et Succ.ris Naturalium inſtadversum Illustrissimum et Rmũ Casimirum Sołtyk Episcopum Inſis mã per ipſũ Summo Triginta Duorum Aureos Hungaricales ob ob Religiosum Christi Patre Nicolaum Ciotkowski absens Mãe Fratre germano ad Scriptum Manuale ab Annis Duodecim mutuo Contracto dosquod Scriptum apud M Franciscum Ciotkowski ex alijs documentis igne Combustum exstitit/ si Sij Maan. Pnlis sine naturo debitate ad Multas requisitiones nolle persolutionis nec persionis ab Eius Summa Velle persistentiæ de Cujus Summo una cum persione Vindicatione facta quæ dabitur in forma Latior.

Ld Ciotkowski Cameranius Inſis Plocens.

El parata Copia

Suscepta maatio ex pñti Compantione P. Valentini Radwanski Suo et Rmõ Florentiæ Radwańska Sorore Sua germana cum Rmõ Petrum Rudowski Bl Plocens. Rone p Ipſũ Acepto ac Maan. pro tutione Causæ in Rmõ Comnis in Fundo Bonor Rovale Inter se Maan. ac Absens Sororem ab una, et Rmõ Sibonhic parte ab altera agitã honorario Suscepticij Documentis Causæ Eanc. evincens Condescendere pro Eor. Rmõ ex Limitatione Incidens se se appromissionis attamen Ejusd. Comnis non attentationis nec Documentor in manibus Ipſũ haerens sibi maan. relegationis, per Rdũ Condemnationis in Eor. Rmõ dus se Maan. et Absens Sorore ex pte horeæ Rmõ Sibonhic ex re ad manus non habitor Documentor Obtentionis Causationis in litis expensas Causatã inductionis in Processum Involutionis in Compitis Finitionis de vindicatione Jtæ Premissa Quota in honorarium Ipſi date ac Repetitione litis Expensar. per Ipſũ Causatã et Causans Jtem maatio quæ ta dabitur in forma Latior. Valenty Radwański rt.

D. Antonius Kowalewski Capitaneus Exercitus Rei Sanus Plti
Rmdo Fiat Quia Ipse Stan Bonaventuram Cothowski Camera
rium Trem Plorem in Suum verum ac Splem Plentem Eli
git Constituit ac Solemniter Ordinat, Dans et concedens Eid
Spli Plenti Suo Plenariam facultatem et omnimodam abso
lutam q Potestatem Causam Suam Judicialem cum In Jo
sepho Ubyz Prefecto Exercituum Rei respectu Summae dum
quaginta Aureor Hungaricall Sibi rnti debitae in Judicio vel
Officio quovis Rei Majoris minorisve Subselli ac cum alijs
Personis et occasione quarumvis Intervenienz Movendi et agitandi
tuendi Promovendi Instituendi ad finalem Suae gradu
Deducendi, Compartitiones Ineundi Decreta Suscipiendi accon
tranjs motionem Interponendi Summaru pmissam à Mco Ubyz
cum Provisione Adjudicandi ae marcas levandi de levata mé rentis quie
tandi, Macões cum Publicationibus Interponendi Rigores De
cretor annectendi Traditiones in Bona Jure Juta me cui De
cognoscendi Officium peragendi et in Possessionem duct ap
prehendendi Complanationes meundi cetera munia Verum
Utruvis ac Splem Plentem concernen debito legis tractu
et ordine pagendi et exequendi, promittens et Inseribus ac Jo
Dei quid quid pr Predictum Splem Plentem Judicialiter et
alme actum gestum Constitutum vè fuerit pro Ratho grato fir
mo ac valido suscepturd et in nullo contradictur fore, hac
Sua Pli recognitione ad pmissa libere et benevole annuen

Antoni Kowalewski

Susceptu Mandatu expli Compartitione Nobis Antonij
Kowalewski Capitanei Exercitus Rei cong Ad Josephum
Ubyz Prefectum Exercituum Rei ratione per spectum Sum
mae Quinquaginta Aureor Hungaricall ad scriptum ma
nuale die 20. Jany anno 1773 in Kozan Dabamus Ejusd
m Ubyz propria scriptum et subscriptum ac mandatum con
cedita brevi tolli apecuniate nolle Revolutionis nec Pro
visionis a summa Eadi Provenienz sibi mandatu Belle
Censitationis quinimo Ejus Revolutionem Ejusd Sum
mae de die ad diem Procrastinationis de vindicatione
cujus Summae cum Provisione Provenienz Iter Itergue
mandatum quae facta dabitur in forma Latior.

Antoni Kowalewski

Mpr Kossmayr

G. Eva de Zdwarskie primi od G. Mathiae
Wierzbicki Edi ad praesens voti G. Francisci
Gorzienski Censoris Classis ejusdem Suj
Mariti Maata est idq in Eo Quia Li
cet si Sua Maam Stante suo post pri
mae Mariti Viduali Statu Elo
cando in Matrimonium G. Hedwigim Wierz
bicka filiam Suam cum Eodem priori Marito
procreatam Intercisa Nuptiali Inter se
Maam ab una et G. Josephum Brudzien
ski pro tunc futurum ad praesens ejusdem
filiae Maam Maritum parte ab
altera Confecta stimulo amicorum ex Parte
praenominati G. Brudzienski praesen
tanej Maam Generi suj Conductorum
Summam octingentorum florenorum Polon
in vim dotis post Eandem G. de Wierzbi
cki Brudzienska filiam Suam tunc
temporis in Virginali Statu Existen
assignavent et hanc Summam
Ejdem G. Brudzienski post Subsequendae
Matrimonij cum praedicta Maam filia
Foedera Solvendam sese obtulerint
Cum vero praenominata Summa
octingentorum flor. Pol. ultra propor
tionem Substantiae et Cum Evidenti da
mno aliorum Maam filiorum et filiae in vim do
tis Supradictae G. de Wierzbicki
Brudzienska non praevidendae Suae
Maam et Successorum aliorum evenienda
Injuriam Subsequendae Suae Maam
Subalterna matrimonij Foedera
est assignata

est assignata Id Circo Maans de nul
litate et Invaliditate praemissae In
tercisae cum Injuria Maan et Suorum filiorum
et filiae praedictae S. Brudzienskiae fratrum
et Sororis Subsecutae ex his et aliis ra
tionibus nullam vim ac robur valentes
Iterum atque Iterum Maat.

Ewa z Zdziarskich Gościeńska
Franciszek Gościeński. 18

N. S. Suscepta Mao ex prti Compantione Gsae Catharinae Pomianowska primi old Gnsi Valeriani Wronski Secundi ad praesens Voli Gsi Mathaei Modzelewski laesivi Mariti Contes in assia S. Hiacinthi Pomianowski fratris Sui germani in et Cone Eccae S. Mathaeum Modzelewski laesivum Maritum Suum rne per ipsi, loco praestanae affectus Conjugalis Suae Maane odio praecautionis Rixarum et Contentionum Secum Maane multoties excitationis molestijs et angustijs afflictionis Sufficientis amictus nolle tributionis aliquoties absque ullo respectu Concessionis, Concessionum quae licet non Sunt Obductae Inquisitione tamen probabuntur inflictionis, ac aliarum laesionis Contemptuationis Eundem Suae Maane Maletractationis ac aliarum injuriarum et Inconventionum facta quae dabitur in formalatior. Eunde abusus Proventuum Consortialium Commissionis.

Katarzyna z Pomianowskich Modzelewska. 1t.
Jacenty Pomianowski Brat y Assystent 1t

Suscepta Maatis ex Pti Comparitione Gsi Josephi Gawarecki Camerarij Terrae Visogrodensis Br. Wilamowice Tenutarij Posseris Cum Infideles Jacobum Tydalowicz Tabernarum in Eodem Bonis Wilamowice Lit. Arendatorem rne per ipsum Inito secum Maan intuitu arendae Eadem Tabernarum in Bonis Wilamowice Lit. die nona Julij anno proxime elapso Contractu pro quolibet quartuali per florenos Centum Sili Maan in vim ejusdem arendae Eodem Contractu Solvere se se obstrictionis

Insuper Siliquarum excoctarum ac pro quibus
vis festis Congij unius Cremati Carba
si Decem Culiter lintej elegantioris ad
mentem ejusdem Contractus dare Sili Ma
nifestarum appromissionis Ejusdem Contractus
in promissis non Satisfactionis quinimo
Contraventionis propinationis alterius Exer
cere neglectionis quotarum unius un
decem fl. alterius Centum fl. ~~Tert~~
Tertiae Quinquaginta florenorum Polon.
pro Eadem Tenuta Tabernarum ad moder
num tempus extenuata provenientium
nolle persolutionis Exinde Maiorum Iuri
rationis et damnificationis ac aliarum
Iuriarum facta quae dabitur in forma
Latior

Josephus Gawarecki C.T. Vispogen.

Suscepta Maiestas ex Pl. Comparitione
Ex Brisciae de Rostkowskie primi et
Ex Joannis Ostrzykowski et post voti
et Ex Jacobi Pomianowski relictae Conti
nuae Ex Ex Albertum Ostrzykowski
filium suum rationem per Ipsum Summam
unius Septem aureorum hungaricalium
Intercedendo Ipsum Ex Bartholomaeo
Tanski exolutae alterius decem au
reorum hungaricalium ~~[illegible]~~ Sili Maiorum
Interceptae nolle exolutionis In
super penulae Maiorum acceptionis
et non restitutionis frumentorum
in Sustentationem istae Suae Maiorum
Decorum Condi in fundo Bonorum Latho
wo Inter se Maiorum aluna et Ipsa ac

ejus

ejus fratrem parte ab altera plato
quovis anno Sibi Maar extradi assi
gnatae nolle extraditionis exinde
Injuriationis ac aliam Injuriam facta
quae dolitur in forma Latia

Bryschen Mistkowskich Po
mianowska rt

Suscepta Maatio ex Pte Comparitione
G Martini Gosieckij Cum G Joannem
Gosieckij dictum Dziuk rne per Ipsum
Summae Centum Unius florenorum Polon
pro equo per se Maar ab Ipso em
pto et Tertia die Ipsi restituto
exolutae ad multiplices requisiti
ones retro persolutionis recusa
tionis Exinde Maar Injuriatio
nis facta quae dolitur in forma
Latia Ejusdem Summae a Festo
Sanctorum Petri et Pauli Apostolorum anni
elapsi fructificationis

Mercin Gosieckij rt

Suscepta ~~Maatio~~ Protestatio ex Pte Comparitio
ne G Laurentij Zebrowskij Suo et G
Josephae Kunzthowska Conti Suae
nne Cum G Florianum Strubienskij rne
per Ipsum in ~~Una~~ Vicina Villa ~~Slepowrony~~ Bl Strubino
Secum protestatur et absque Conte Com
manendo famulantium protestatur tam
in ante quam etiam praesens anno Nobilis
Joannis Slepowronskij a Servitijs avo
cationis Eodem fomentationis Sibi
Cum Bonis Slepowrony

Sili ~~Maonti~~ Protestatio damni Notabilis Causa-
tionis insuper Protestatio et alij contra
Sepenumero Coram vorsi Personis
postpositionis dishonorationis et
vilipensionis Exinde poenam Succu-
litionis et leges Rni processionis ac
aliam Injuriam et Inconvenientiam fa-
cta quae dolet in forma Latior.

Wawrzyniec Zebrowski

Suscepta Protestatio ex Pte Compa-
ritione G Joannis Strzemeczny Cau-
sae G Joannem Sieklucki et Sigis-
mundum Matawski me per Ipsum
Sij protestatio protunc in obsequijs
apud G Albertum Karwowski in Bo-
nis Matawa existens ex mandato
protunc G Karwowski boves ex Bo-
nis Kowale ad Bona Matawa
pellentes et in equo discedentes
in primis per G Sieklucki obsessa-
ria equi pro Beneficio in quo Pro-
testans insederat Captionis et
Detentionis per G autem Mata-
wski cum baculo protunc exercendo
~~Infestationis~~ Protestans oppressionis
Concussionis Concussionum Inflic-
tionis ~~Insuper Laesionis~~ de equo de-
trusionis insuper Laesionis diffa-
mationis Exinde leges Rni pro-
cessionis et poenam Succulitionis
ac aliam oppressionem et Inconve-
nientiam facta quae dolet in
forma Latior Infestationis

Jan Strzemeczny rt.

Suscepta Protestatio Marianna

Suscepta Mnatio ex Pti Comparitione G Ma-
rianne Głodowska ~~virginis Inscriptae~~ in
assia G Alberti Strzemeckiej Cq Illus Rndus
Antonium Białłobrzeski Ecclesiae ~~Rogo~~ Dzie-
chtaneviensis anteactum et Jacobum Drozdowski
modernum ejusdem Ecclesiae Praepositos me-
nis in Bonis Dziechtanewo per Mani-
festam praestitorum ad multiplices requi-
sitiones nolle pacificationis ut pote
Summae Sexaginta flor Pol pro su-
prascriptis obsequijs Condictatae et
quae pro medio anno viginti pro to-
tali autem anno quadraginta flor Pol
Solutionis recusationis Insuper
Indusiorum Calecamentorum Tunicae pecto-
ralis vulgo Gorset extraditionis re-
cusationis Exinde Injuriationis ac
aliarum Injuriarum facta quae delictum informa-
latur.

Marianna Głodowska
Woyciech Strzemeczny
Syndicus

Suscepta Mnatio ex Pti Comparitione
N Michaelis Truszczynski Cq G Jaco-
bum Radwanski rne per Ipsos obsequiorum
~~ne~~ uno anno ~~apu~~ in Bonis Nowa
Maj Ipsi praestitorum post determina-
tionem Eorum Sibi Maa ad multi-
plices requisitiones nolle tribu-
tionis nec quidpiam ex Ejusdem obse-
quijs Condictatis Regestro Successive
Descripto specificatis ut pote in pa-
rato peculio Summae Triginta flor Pol
frumentorum Calecamentorum Indusiorum Sol-
vere et Extradere Curationis Exinde
exhibitionis

Maarum Injuriationis ac aliarum Injuriarum facta quae dabitur in forma Latior.

Michał Truszczyński

Ad ab Ext.

Suscepta Protestatio ex Ptis Comparitione G. Francisci Gosciensky Suo et GG. Hiacinthi Parentis Simonis ac Catharinae Virginis Innuptae filii et fratris et Sororis Suae Gosciensskich nunc Cum G. Andrea Karwowsky nunc per Ipsum protestatum absque Sororis G. Catharinae Gosciensky Virginis ad domum Ipsius intuitu additamenti vulgo Suiz Sojanskiego a N. Stanislao Karwowsky in famulitio Parentis existentis restitutionis advenientis post positionis Contemptuationis ejusdem quotae additamentalis in atrium ejectionis et unius floreni deperditionis Causa exstitionis Suis protestatum et absque Parentis Laesionis diffamationis protestatum inductum Legi publicae vetitum provocationis protestatum autem absque fratris in Bonis Karwowo ersumowice praeventi Infestationis tunc temporis tam protestatum quam omnium absque Parentis et fratris ac Sororis Calumniationis honoris detractionis Exinde metae Legis transgressionis ac aliarum Inconveniencium facta quae dabitur in forma Latior

Franciszek Gosciensky

Perfidus et Infidelis Siapsia Zelkowicz Judeus Brzezinen et
Arendator Arcelinen vi et Contra M Josephum Bromirski Thesau
rarium Praszenen et Vice Capitaneum Cren Plocen mactus est
Dñs Ex Co. Quia pro Suo Maano pro Solutione Cujusquota
a suo Maano ipsi debite nunquam pro Judicijs Cren Plocen
per ipsi Conventus Cristen. pro hiva Judicijs Comparens priller
dilunde se de Explicavit, et Documentis pro ut pretactum quotam.
non est rem demonstravit Jos M Bromirski attentis manifis
Documentis cum aliis Rebus in Dome. Sij Maan ppria Combustis
preter Ultimarium Scriptum quietationis ipsi repositum. Re
gestrum Expensar p Pla ipsi quotam per suo Maano realiter
Conscriptum vi Oppido Skrzun Cristen. Comportare et ad hoc
se Oppidum pro advertione Ejus Loci Regestri disuadere in
stanti demandavit Causamq vero virtute Solutionis pretacte
Decte ac vi a se Maano Juste procedere quod nunquam potuerat
Contra Se Maan vi Ea Judicijs non prementurant se defendavit
Suus quoque Maans in fundamento premissa Declarationis
pro advertione precensiti Regestri ad hoc Oppidum Discessit
ipse Dnus non Expectato Celissimo Sij Maan cumplebato Regi
stro reverso. Subdole procedendo Tendemmaanens Super se
Maans vi premissa Causa. In hisce Judicijs Subreptitie obti
nere prumpsit Quide Suum Maans injuriavit Ulteriusq
Damnificare Conatur, Quare Suus Maans obviano Fortuna
Sua potestate de Nullitate ac Cassatione Supradicte
Condne modo primo Obtenta, ad Jroganens Super ipsi me
Secum Maan Subdole procedens ac indebite passu
Aggravationis ac vi frustraneas tas expensas inbentionis
Perversis pena Jur alijs Jtes quam Solennissime Mandav.
Offerens se premissa Omnia Juste Comprobaturum.

אדרבי עשרה תו ץ ם ף ץ

M L S P Barthelmeus medicatt de Wyszkow Authus et Se
ratus palam Fatt Quia pretabilis Secum NN. Casimiro et Josepho
Gurinski gratia Confessionis Testimonij Secum Assumpto Et
Requisitione Officiosa S Petri Brudzenski Just vi Bonis Cyprino
Wapskie Labis post Im Exaltationis Sc Crucis Ao pre elapso
1700 et Hac Condescendens. Cuno Requirenten vi Scitem
pretatorum Bonor Vigore Resignationis Coram Actis Cren Visa
gradiene Die 22 Mensis Junij pro Im Albertum Brudzinski
vi Bonum S Petri Brudzenski Requisitione Cognita et Coram
Actis Cren Plocen Sabbata post Im Exaltationis Sc Ex
Sno Evangelista p Sabiniel Die 20 Mensis Obris Ao
Dno Oblatitio Jntronisat procedit et vi Scali pacifica
possessione penitus Impugnante nec Contradicente reliquit
Dcque Procer per Mtm Fatt Relationem. Ao 1700

Habent Suscepta Protestatio ex Pl. Compa
ritione S. Josephi Dłużniewski cum S.
Franciscum Gosciewski vne per Ipsum la
pidum in fundo protestantis hereditatis per
protestantis Imperitorum dissectionis per
id aqua defluentis agrorum protestantis sub
mersionis sui protestantis in eodem fun
do arantis despotice tractationis
Infestationis verbis Ignominiosissi
mis bonam famam carpentibus affe
ctionis honoris detractionis et
prostitutionis Irrealium nunquam pro
bandae objectionis domus protestantis
Invasionis Illius protestantis dishono
rationis Contemptuationis protesta
tione sua laesiva Irrealibus pun
ctis repleta coram actis cum Ploeg facta
Circumscriptionis Exinde mensae
Legis transgressionis et poenarum sue
cultionis ac aliarum violentiarum et
Inconvenientiarum facta quae dalitur
in forma Latior. Josef Dłużniewski et

Ad S. Mathias Krasniewski ad S. Mathaei
Krasniewski frater Patruelis jam
vero SS. Francisci Feliciani Mar
cianne et Petronellae Krasniewskich
Suprafati ad S. Mathaei Krasnie
wski filiorum et filiarum Patruus et Tu
tor in et cum Eodem SS. Franciscum et
Felicianum Krasniewskie Filiastros
suos Patruelis ~~[illegible]~~ Maatus est Idem Eo
S. Marciannam et Petronellam

idq in Eo Quia Ipsi Scientes per optime
quod Suus Maans post Subsecuta
olim Ipsorum Parentum stante minoren
nitate Eorum fata Sortem Br. Rakowo
ex Capite Ipsorum Parentis in Ipsos devo
lutam ex Sola Compassione Super Ipsis
Eo tunc minorennibus habita Una cum
rebus Mobilibus in possessionem Suam
~~apprehendant~~ ex vi Tutoreae apprehensam et adhuc
usq in bono statu et flore tentam
attenta Ipsorum et praecipue G. Francisci
filiastri annorum Competentia e Jure
suo Tutoreali dimissurum resq Mo
biles post Parentes Eorum Benedictam bene
vole effugiendo in post cum Ipsos ama
ra Juris litigia extraditurum sese
obtulerit et ad Personales ac etiam
ad amicabiles ad Ipsis factas requisi
tiones dimittere et Extradere omni
no Conabatur attamen Ipsi praedictam
Sortem Suam cum rebus Mobilibus Ipsum
Concernens quaerendo Secum Maanum
litigia Juris rehabere recusant in
anfractusq Juris Maan et Expensas
Inducere Satagunt Quo Circa
Suus Maans de promptitudine
dimissionis praenominatae Sortis
ac Extraditionis Inventarium ac
rerum Mobilium Ipsum Concernentium
in ordine recessus a Tutorea et
Substantia Ipsorum obviandoq Integri
tati Substantiae suae hereditariae
de diligentiaq Sig in praemissis

in praemissis. Item atque Iterum quam
solennissime Mandatum salva quae Pre-
rogativa augendae autem amplio-
ri Copia porrigendae pleno in robore
reservata Maciej Krasnieński

G. Stanislaus Wołoński Sanus Rit.
Quia Ipse G. Hiacinthum Przed-
pełski Burgrabium Cask. Plocen.
in suum verum Itmum ac Speci-
alem Plenipotentem eligit Consti-
tuit ac solenniter ordinat dans
et concedens Eidem G. Speciali Pleni-
potenti suo plenariam facultatem
et omnimodam absolutamque
potestatem Marcas Decreto Iu-
dicij praeter Inter se Rnten ab una
et M. Thomam Nowowiejski Vena-
torem Terrae Visiensis altera parte ab
altera pro lato Sibi Rnti adju-
dicatos ab Eodem M. Nowowiejski
seu a quo Interierit levandi de
levatis nomine Rntis quietandi si
vero exolutae non fuerint rigo-
rem quoque Decreti extendendi
Condemnationem in Trno Satis-
factionis obtinendi et publicandi
Executiones Urgendi Intromissio-
nes in Bona offerendi Condemna-
tionibus et Parte sui Rntis super
quocunque in quovis Iudicio vel

officio

vel officio Rnm ex Interesse Cujuscu
negotij obtenti et obtinendi aliciendi
et a loco stendi arcendi Cæteraq
munia verum et specialem Pleni
potentem Concernentem Debito Legis tra
ctu et ordine peragendi et Exequen
di promittens et Inscribens se quid
quid per Eundem G specialem Pleni
potentem gestum factum Consto
tutumve fuerit pro Ratho grato fir
moq ac Valido Suscepturum præ
senti Suo Rnm præmissa firmare

M. S. Wołowski mpria

Suscepta Matio ex Pli Comparitio
ne G Stanislaj Wołowski Br Bło
minko Jose Hæredis Cæ M An
tonium Luberadzki Judicium Cask
Cuchanovy Br Błomino Gumowski
Similiter Hæredem rnm per Lpm
transcendendo granicies Bona
Błominko Jose Magi Hæredis Cum
Bonis Lpi Błomino distinguendum
prati in Bonis Magi Hæredis sitis
Sine ulla unquam Controversia
extantis Confalcastrationis de
mandationis Exinde Leges Rnm
processionis ac aliam Injuriam
facta quæ dalitz in forma La
tiri

M. S. Wołowski mpria

Suscepta Maatio ex Pl. Comparitione
G. Valentini Radwanski Con. GGos The
resiae Karwowska ad G. Francisci
Karwowski filiam G. Francisci Star
czewski Consortem Sortis in Bonis Kar
wowo Sit. Haeredissam seu utrosq. Conjuges
Starczewskie Leonardum et Paulum
Karwowskie ejusdem Sortis possessores
suprascripti vero G. de Karwowskie Star
czewska Patruos mc per Ipsum penu
lae valoris viginti quinque Tynfs per
Eundem ad G. Franciscum Karwowski pre
fatae G. Starczewska Parentem abod
G. Casimiro Radwanski Maaq. Parente
accomodatae et per Continuum usum
deterioratae nolle bonificationis
seu potius valoris pro Eadem penula
scilicet viginti quinque Tynfs pro
venire persolutionis non Cura
tionis Exinde Jurisdictionis facta
quae dabitur in forma Latior

Walenty Radwanski rb

Suscepta Maatio ex Pl. Comparitione
G. Jacobi Radwanski Cap. GG. Michae
lem Truszczynski et Mariannam Glo
dowska mc per Ipsum et quidem G. Tru
szczynski stante apud Maam. ~~[illegible]~~ obsequio
Eorum obsequiorum non adaequate praestitionis
multoties divagationis loco praestan
dorum laborum aliquoties in Campis Cer
ca aratura obdormire praesumptio
nis septem dierum divagando et sibi
suo et Contis suae nnc

manu

et Sili manifestarum laboris non praestando
deperditionis et laboribus tunc temporis
Maiorum privationis Securis valoris Tri
cum florenorum Polonicorum causa Sui deperditio
nis trium florenorum Polonicorum in necessita
tis ejus ex deserta mercede exponitur
nolle agnitionis obsequiorum non adsum
ptationis per G. vero Glodowska tem
pore ejusdem G. Truszczynski obsequiorum
ejusdem fomentationis et apostanae la
boribus avocationis Sui Maiorum et
aliorum Contra laesionis diffamationis
Exinde Maiorum Injuriationis et Legis
Rnum processionis ac aliarum praetensio
num et inconvenientiarum facta quae
dabitur in forma Latior. Et Straminis
sine Consensu Maiorum G. Glodowska tribu
tionis Jakub Radwanski etc.

G. Adamus Malinski Camerarius Grani
cialis Ussoprodensis Bonorum Malenae in Terra Ussi
soprodensi Consistentium Seu potius Sortium Illius fit haeres
in et G. Stanislaus Seu alterius nominis
Ostasinski Camerarius Terrae Zaeroi
mensis Bonorum praefatorum seu potius Sortium
Bonorum Eorundem Malenae Tenutarium Possessio
rem Manifestatus est Idque in Eo Quia
Licet si Suus Maiorum Contractum respe
ctu Triennalis Tenutae praemissorum Bonorum
Malenae pro Summa Mille Ducentorum
fl. Polonicorum in eisdem Triennalis Tenutae Con
stituta Scilicet pro quolibet anno per
Quadringentos fl. Polonicos numerando in an
no proxime elapso 1780 cum Ipso Inive
nt

Inverit Summam Quadringentorum fl.
Polon. circa Capessitam ejus possessionem
pro uno anno a Vigilia Festi Nativitatis San-
cti Joannis Baptistae anno et a pro
Inchoato et in simili Vigilia ejusdem
Festi Sancti Joannis anno Currenti
sese determinante ab Ipso levaverit
Cum tamen ~~Idem Eius Ostasinsky~~
~~Camerarius Terni Zacrocimensis de~~
~~praescriptorum Bonorum Tenutarius Possessor~~
Breviter pro ~~Ipsius~~ Capessitam
tenutariam Possessionem Curiolam in
Gsdem Bonis Malenie sitam per dis-
persum ex Inadvertentia Matris ejus
familias in Camera Ignem in facultam
exardescentem Combusta extitit Idem
S. Ostasinsky Camerarius ~~Terni Zacro~~
~~cimensis~~ Terni Zacrocimensis Supra
scriptorum Bonorum Tenutarius possessor Per-
sonas liberas Subditis de Bonis Ma-
lenie possessioni Tenutarae Ipsius Sub-
jectis Inservientes per nimiam labo-
ribus angarisationem et quo magis Vir-
gis Castigationem ac in longevas vias
secum acceptionem ab ulterioribus Ser-
vitijs amovere Causavit et Sine fa-
mulantibus Subditos existere fecit
famulos Curiales ad bene gerendam Rei
Economicam tam pro Commoditate Sui
quam fundi omnino necessariam Con-
servare negligit per non Conservatio-
nem In fundo Inventariorum alumnare
possibilium fundos non Sterconizatos

et Exinde

et Exinde Sterilescitos facere praemeditavit
Saepimenta Circa hortos locata Columnas
ac longurias pro extructione aedificiorum
fundo necessariorum per Maan. Ihrem dere
licta in focum Convertere mandavit
aliaq damna et Injurias in Bonis Maan.
Intulit et in post Inferre Conat. Quo Cir
ca Suus Maans effugiendo praemissa
damna et in post evenienda obviandoq
Integritati Bri Suor de Impossibili ma
nutentione praedicti Contractus resolu
tioni Judiciali in ordine Cassationis
ex his et aliis rationibus in Trno Ter
mini Inferendae Subjacentes et pro In
subsistibili mediante ad Bona praefata
Malenie respectu probationis praemissorum
Injungenda Condescensione per Judicia
lem resolutionem declarandi ac prom
ptitudine rehabilitationis praedictorum Bri
in expiro unius anni Tenutae anno
Praes Incidenti vindicationeq Pretensio
num Suarum Iterum atq Iterum Maan.
Salva equidem mationis auctione meli
oratione aut in ampliori Copia perre
ctione pleno in robore reservata et
praestodicta facultate.

Adam Malinski K G Z W

videatur hoc loco oblata denuntia
tionis Judicatorum Causarum a Judicio praes
ad Consilium permanens ad Latus Sae Rae
Mattis departamentumq Justitiae facta
manuq propria M Judicis Loci praes Salvis
pta Bus ut originale equidem denuntiatio
nis extat in praedictis

D. Stanislaus Laguna B.C.P. Suo et Sui Alberti Laguna Fratris Sui germani nomine in et adversus Suos Franciscum Smichowski Antecessorem et Petrum Rudowski B.C.P. modernum haeredes Portarum in Bonis Jolingno Mineyo Myrtki Smuncyo Krasine Sibi Maatus est Dog. Et Eo. Lucia Lict ri ofad D. Smichowski Stante Sui petitar Portarum in praeminato Dnio Jolingno ac Alijs. existente haereditate Casae Portae Contractu Tenutario in Warynko Die 1st Mensis Xbris Ao pte elapsi. 1780 inter Eum D. Smichowski ab Una, et se Maane ac absente fratrem Pte ab altera. Justo et Confecto manibus tam Contrahente quam Amicor. ppmjo Subscripto Sibi Maane et Absente Fratri pro Summa Eor. Contractu Condictata nempe quolibet Ao Sua portionis Debiti per Incuentos Herede Sibi Solis debita in Tuchkaten portionem dimisent Summam 500 Herede Pol. pro Uno Ao Circa Conscriptionem ofati Contractus attestante ofato Contractu. a se Maane et absente fratre levaverit Attamen minime ad Considerandum qui nimo Conleges Rui pudens praemisito Sio Rudowski Olim dictas. Portas Suas haereditarias resignare et in possessorum ipsi ex nunc dimittere Ausus est Ideo Suus Mdatarius Cum absente Suo fratre Comens se praejudicare injuriam Suam Integritatis de Irrogatam Sibi tam mihi Sui Maane et absente Fratris Plusionis quam ipsa Supra de actu Commutato Contractus Contraventionis Super ipsi Subscriptis poenis tum injungendo pnuncio Summam una cum prisione ab Eo pecuniae Solutione Illesa ofato quam Solemnissime Mutuo

Stanislaus Laguna mpp

Suscepta Mao ex pti Compantionis D. Stanislaj Laguna B.C.P. mihi ex Spli Commissu. D. Adami Dramowski in et Contra Perfidos et Infideles Sewell Mattowicz ac Sywka Sewllgierowa Judaeos Congeos Drohiczenses mihi per ipsi Summo Decem Aureos Hungaricales ad Scipturam Manuale vi Ao 1779 Die 5ta 9bris. in Drohiczin datuale per ipsi a Sui Maane Printe mutuo Contracti et breviter pure Exules Declarata ad Mattas Sui Maane Principalis requisitiones ad ipsi factas nolle persolutionis nec prius his ab Eo Summa pecuniae velle persolvere Cujus Summae ultra cum prisione vindicatione facta quae dabitur in forma Justa. Et Eundem Sui Maane Printis injuriationis.

Stanislaus Laguna mpp

Suscepta

Suscepta Manifestatio ex Pl. Compa
ritione G. Joannis Niedrosky Burgrabij Cas
tri Plocen. nne et ex Speciali Comisso G. Anto
nij in Milewko Rzeszotarsky Con. GG. Sa
muelem ~~Gumowsky~~ Parentem Honoratam
M. Joannis Sokolnicky Tribunicie Plocen.
Contem Salomeam et Mariannam Virgi
nes Innupt. filias Gumowskie nne per Ipsum
~~Ex~~ processu respectu extraditionis nostri
nitus

G. Joannes Niedrosky Burgrabius Castri
Plocen. nne et ex Speciali Comisso G.
Antonij in Milewko Rzeszotarsky Con. MM. Joan
nem Sokolnicky Tribunicie Plocen. et
Honoratam Gumowska Conjuges Salo
meam et Mariannam Virgines Innuptas
Itidem Gumowskie Maatus est Idque ex Eo
Quia Ipsi Scientes per optime quod ob
G. Stanislaus Rzeszotarsky Maan. Principalis Pa
rens ab ob. G. Michaele Bromierski
~~[illegible]~~ protunc Bn. Maliszewko et Sor
tium in Bromierz haerede ob. L. Joannem
Danczа Jasinsky de Bonis Malisze
wko Subditum Sine uxore extantem
pro Summa ducentorum Typorum ~~attestan~~
~~te documento manuali~~ pro pretio
ejusdem Subditi ~~Constitutam~~ attestante
documento manuali Constituta
acquisiverit et ultra hanc Summam
pro Subdito Condictatam et exolutam
Summam quadraginta quinque Typorum
put hocce ~~scriptum~~ documentum ma
nuale obloquitur Ejusdem ob. G. Bromierski

~~mutuo~~ Concredidenit adeoq od L Joan
nes dictus Jasienski cum Subdita de
Bonis Milewko vota matrimonij
Inivent et proles plificaverit atta
men Ipsi seu Manifestanti Principalis processu
pro Judicijs Terrestribus Lipsogrodensibus respe
ctu Extraditionis Relictae et Succes
sorum od praenominati Lsi Joannis dicti
Jasienski de Bonis Maliszewko per
Ipsum una cum od Gro Samuele Gamowski
Parente suo M Gabrieli Karwosiecki
Judici Terrestri Plocensi abresignatis in an
to Subditi et per praedictum od G Bro
mierski od G Stanislao Rzeszotar
ski ut Superius expressum est ~~divendi~~
~~diti~~ in anno 1743 divenditi ac
Intuitu Cassationis resignationis authae
ac si in actis Crae Lipsogrodensis non repe
rtibilis Super praedictum Subditum
post primitus factam manualem
donationem Subsecutae Injuste et
Incompetenter Conveniunt Compi
lationem authae resignationis qd
nunquam probabiliter objiciunt ~~Ipsi~~ Eiusdem
G Antonij Rzeszotarski honorem
Intaminatum Terrestrium ac manifesta
tionibus Circumscripserunt Qua
ex re Maiestatis de Indelicta Suj Principalis ve
xa decernendaeq Incompetentes
actionis ac respectu praemissorum
omnium Irrogandis Super Ipsum pae
nis nunquam Supra Maiestatis

Joannes Niedrowski Bl Plocens mpp

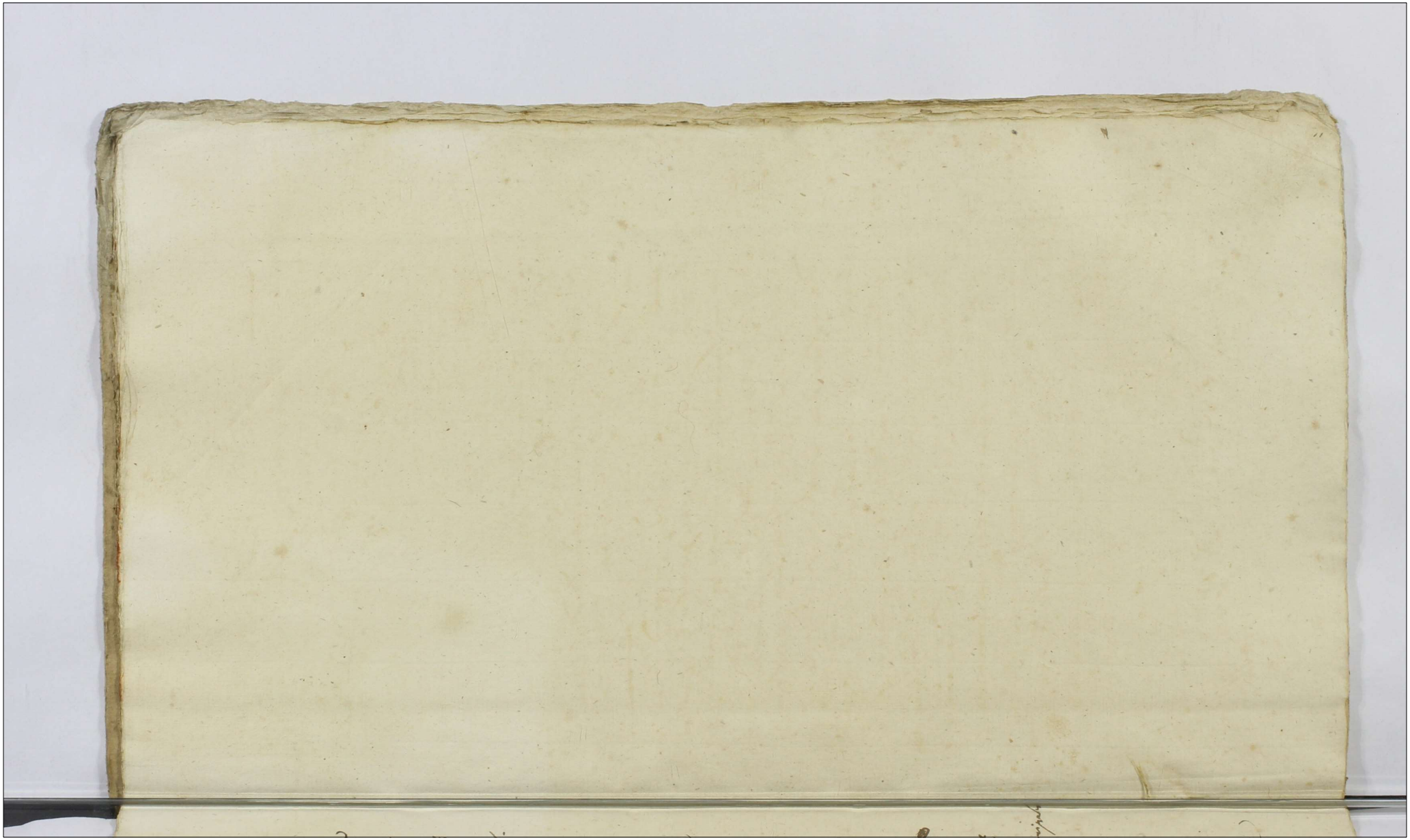

Actum in Płocko in Trinis Communibus Tribus Plocense Districtuum Plocensis Pomed et Biskiensis Vigore legis in Diem Sodiernam incidentibus Trin Sem da post Dnī Legationem proxima Sabiet Die Vigesima prima Mensis Maij Aō Domini 1701mo.

Coram Nris Fabricio Antonio Grni nis Karwowskiki Judice Joanne in Krasnicwa Simonski Subjudice

---

Videatur hoc loco Copia Mandati per Illrēs Rōdnōs Sieleriski Praepositum Sradiensem Comes Pos Stanislaum Karwowski et Agelonianam Cywinska viduam Comitis Karwicki et Matheum Damianum Chyrowski Tutorum et Procuratōs mē non Solutionis Summae Unius Vigenti quinq; Alterius Quinquā Aureos Hungaricales facta que extat in Judicio

---

N.S. Videatur hoc loco. Copia mādti per Illrem Adm Rōdn Sylvestrum Sieleriski Praepositum Sradiensem Comes nim. Theophilum Sobolewski Tributarium Terrae Zawichostensis Cyprianum Sokolnicki Tributarium Plocense et Sōs Stanislaum ac Rōdm Antonium Canonicum Regularem Lateranae Wolanskie Franciscum Ubysz Benedictum Bobinski Josephum Sorski ac alios haeredes et Procuratores Bonae Rōdnae et Sattlaur. mē Decreti Condtio in Rudo. Dō Rendzino. Fō Quarta post Festa Solennia Paschae Aō Currente Inter se Maāe et ipī favorabiliter ac cum Judicio Suj Maāe Procuratorio ac aliarum Circumstantiarum interpositaque extat in

Sylvester Sieleński Sr. Praepos

Videatur hoc loco Copia Mandati per Famatum et Spectabilem Bartholomaeum Kortes. ab Illris Adm Rndi Dionisij Kortes. Davani et Manzionarij Supremi Fratrem germanum et Naturalem Sanguinem. Sue et alios Nōe Comes Illres Adm Rndos Josephum Praepositum Decanum et Suos nros Rosienenski Praepositum Supremum Pomeranie ac Cessatione quorumvis Actuum Lasionum Subsistendi Sciendi Mandati per ipso cum Injuncta Subeundo restitutione Libris Subsistentia ab Illris Adm Rndi Kortes. eum dano Calculo facta que extat

Bartłomiey Kortes mpp

NS

Susapta mae ex parte Compartione Sri Antony Suiegitki Sun
et Sun Joannis et Josephi Suiegitkich Filior Suor ex ods Sci
Magnete Karstka procreator inne Gnes. Michaelem Rokitni
ski Sortium Bp Czachowska haeredem Summa Duor Millium
Tyne et Summa Trium Millium Tyne fictis Crene Placare pertinia
Joannem Suiegitki Maare filium Circa acquisitionem Eccle Bp
Czachowska in Ao 1769no Supra facta ob S Agneti de Karstkie Suie
citu Maarlis Curli Sua vero Matri Insepta. ac deinde per cuna
ods Rokitnitki Contractu Resignationis Die 18va Januarij 1769no
Ao inter ipi ab una, et Supra scripta Joannem Suiegitki Maare
filium ejus Sortium ex alia Victor Bp Czachowska Cenfacto ad
praesitanea ei ex Capsumpta pecunia Enon per solutionis nec pri
vationis ab Acta Inscriptionis retenta pervitatis Curationis Rein
de Suj Maare habere filior injunctionis de Cujus Summa Una
cum presente Vindicatione facta quod dabitur in forma latior Suj
Maare Jure advitatus Subjecta

Hortoni Suiegitki

NS. Sri Antonius Parens. et Joannes Filius Suiegicy Suis et Sri Jose
phi Suiegitki Filij et Fratris germani Supra pro quo pacem Cath et
se Inscribunt nobis Pari petter Petunt Finalem plenijustitiam
in personas Sun Adami Miłodrowski Ejusq mis Lasynski Pau
li Dobrucki Josephi Feliciani ac Ignatij Lempickich. Bonaventu
ra Ciołkowski Michaelis Miłobędzki Dismae Ciołkowski Jacobi
et Joannis Seu Athanasius mis Mystakowskich. Stanislaj Parentis et
Jacobi Filij Lipowskich. Josephi Kierdejewski Cujusq mis Kierski Simo
nis et Antonij Czerminskich. Pauli Chmielewski Josephi Pepłowski Ejusq
mis Lonowski Chrisostomi Lidzinski Sliwinski Predyckich Joannis
Wacicki Eccle mium Rudnicki Szczepkowski Valentini Sinczewski
Laurentij Domiński Ejusq mis Sokolnicki Matthaej Krzywkowski
Ejusq nominis Lisowski Casti et Stanislaj Turowskich, Josephi
Kostkowski Matthia Starzewski Melchioris Mizerynski Francisci
Lempicki Jacobi Starzewski ad Causas Suas Judiciarias gene
raliter Omnes et Singulas in Omni Judicio ord Officio Re
gni Majoris Minoriss Subsellij cum quibuscunque Personis et Oc
casione quarumuis intervenientiarum tam ex Actoratu quam
Reatu Vertentes et agitandas ad tres annium Integrum pro
curatibus Suis Rebus premissa firmare Et absentis Filij
et Fratris Suj

Hortoni Suiegicki
Sanguis civis

Mssiur Hedwigis Dwerzanowska primi
dō S Alberti scepticij ac post voti rō odm
Joannis Duczmirzky Notary Supplicati
nandi Rog Relicta Conjux Viduo Mate
rest ex dō nullitate et Invaliditate Scri
pti Contr Super Summa Centum Setta
ginta ducent Hungaricalium per M Stani
slaum Duczymirzky Supplicatum nomine Pto
et Notarium Mary filiusque nomine Pbrum
ij anno Currenti hic in Rocho in vendkay
dicti et per M Michaelem Zakrzyky Pen
cernam Cervisiae grauem Tauern et ex Pistory
is rij pensatis Rumoribus Judiciarum
rio Referentes ex hinc et alijs rationi
bus subsistibilibus Eterum ad Eterā de
ligenter Sij in predictis Mary
ca M Michaelis Zakrzyky Pencernam
Cervisiae magnae Contractum et ac ij per
te Mary Notarium ad hoc filiusque Gali
volis de Scharb ac virtute alicuius Con
ventionis Pto per Supplicatum Mary
filiusque

Jadwiga Dwerzanowska
exposuit

Quōd Franciscus Jarczewski dō S Antonij Jarczewski cum Sūā Victoria
de Jezierskie primi dō Spūs Antonij Jarczewski Secundi ad presens voti
Sti Michaelis Predpelski Comite in prima Matrimonij thoro percelus
Filios ejus quam primum Copiam Complexionis Certo Da prima mensis
is Augusti Aō pūe elapso 1780 Datuab Inter ipsos dictos Suos Victorian
de Jezierskie et Michaelem Predpelski primum Conjges Sij Comparere
Matrem et Victoriam ab una, et se Comparere parte ab altera ea Super
Inductione Exhe Matris ac Victoris cum ejusdem et injuria Justa et Con
facta ad Manus Sij tunc temporis Concepans habere potuerit Filia
Manus Succurrere indemitati fortune Suae Cons Suae dicti Predpelskie
Sij Comparere Matrem et Victoriam et quia Matrem cum Summa
reverentia put Ejus Matris a Filio jnambit Mandatus est ejus de Nullitate
te Supersis de Aō et Die Grandi Complexionis ad Unam Manum Scribat
Supradicto Suo Predpelskich et ejus Pto Conscripto per Suum
Manare ex Stimulo Filia Sor Subscripto quo ad pundo prioconam.

Praesentum

Inventarios aereos Mobilium non integraliter Sibi Manu restitutis
ac protestationum fundi nullo modo pausificat ex his ac alijs rebus
futuro tractu Causae ea primeva Subsistere nullo modo valeat Iterat
atq Iterum Maatur. Franciszek Jaroszewski m.p.

Vidcatur hoc loco Mro ex Pti Peregratione Illis Amodeo
Lendi Joseph Przedpełski Decani Siepraen Loco Illendi
Joseph Rawiszewski Illne Dno F. Bartholomeum
Kurtz ac alios in hui Ite circumscriptionis Manu
Veram Actis ipsorum ac aliarum Circumstantiarum in Co-
pia expressarum, prout Copia ex stat in Actis.
Josephus Przedpełski Decanus Lipn

N.S. M. Theresia Kurtzyńska primi Sti Pti Casimiri in Kostrowski Secundi
ad praesens Voti m Joannis Podocki Thesaurarij Radzieiense Canonici
in Separatione cum Dno Marito Existens in Aula S. Pauli Kar
wowski Sana potius Illa Luis ipsa Dies Christophorum Ic
linski Stanislaum Przedpełski et Stanislaum Sedakowski
in Suos veros Utres ac Spes Plenos eligit Constituit inscribit
ac Solemniter Ordinat Dans et Condens Eos Spebus Pleni
potentibus Suis Plenariam Facultatem et Omnimodam abeluta
potestatem Causas Suas Judiciarias Inter Omnes et Sin
gulas in Omni Judicio vel Officio Rnī Majoris Minoris ve
Subsellij cum quibus cunq Personis et Occasione quarelis inter
versantiar tam in actorato quam reatu vertens et agitans
tuum defendens promovens persequens instituens Institutos ad
finalem Juris gradum perducens Decreta Suscipiens ac cer
tamq Motionem Interpellans Condemnibus ea Pte Suae Potis
Super quo cunq in quovis Judicio vel Officio Rnī absentis
et Absentem obiciens et alterum alterius audiendi pronas ac mar
cas quasvis in Constitutionem loci stans adjudicati et adju
dicans levans de levatis mū Partis quicquid quid vero
Penitus non fuerint Rigoris Decretos statuendo Materias
cum Publicationibus pone Banis interponendo Alteraq Munia
Veros Utres ac Spes Plenos Concernentia Debita lege tractat et
Ordine peragendo et Exequendo promittens et Juscribens se Jude
Rī quicquid per Judicis Plenos Suos, Actum gestum Constitutove
fuerit pratke grate firme ac Valido Suscepturum et minime
contradicturum sive ideo Sub Damnis Pribus et quibus

quibus Ubiq; Rubibus Suis cum Posteris.
Teresa Hertowskich Podoska st.
Paweł Hanowski jako Assystent st.

Suscepta

Actum in Płocko in Terminis Communibus Terrestribus Plocensibus Districtuum Plocensis Simul et Bilscensis Sabbatho pro Dominicam Rogationum Proximo scilicet Die vigesima sexta mensis Maij Anno Domini Millesimo Septingentesimo octuagesimo Primo Celebratis

Suscepta Protestatio ex Pli Comparitione G. Joannis Korkowski Suo et aliorum nne Cq M Joannem Podoski Thesaurarium Racąsiensem Sortium Br Korkowo Bogusławski protestatur Divisione Cessam nullo jure possessorem Dnum et N Martinum Iżbinski famulum me per Ipsi damnorum plurimorum in frumentis et pratis Continuo per Deliberatam Inventariam et Ipsa Sine Custode divagari permissionem Consulto illationis Equorum ex pratis Protestatur Haeredibus per famulum ex instinctu Dni sui abagere attentationis et Eorum Inferiorum Meditationis Circa praemissam Injuriam protestatur sese opponere per Ipsum N Iżbinski Infestationis oppressionis Concussionis Colophisationis obsanguinolationis laesionis diffamationis per M vero Podoski praemissorum famulo suo non vituperationis quinimo per violentiam peragere Concessionis Insuper Protestatur alias M de Korkowskie

primo Kiskowska 2do voto Podoska
et in separatione cum Ipso secundario Ma-
rito existens Matris tempore Judiciorum
Cum Ipsorum in Cancellaria Ipsorum male
voce Laesionis diffamationis Contemptu-
ationis ac Saepenumero ejusdem prote-
stantis Matris verbis asperis et Corroborationis
affectionis — Domus Invasionis
forum extrudere attentationis Subdi-
torum protestantis in possessione Matris existentis
ad praestandum Sibi laboris Coactionis
L. Laurentij Ferrifabri ad faciendam in
arte Ferrifabrina pro necessitate sui
opera urgenter sine solario stimu-
lationis ac aliarum Injuriarum et Inconve-
nientiarum facta quae dabitur in forma
Latior Inventionem praemissae op-
pressionis Idem Protestans praesenta-
vit Judicio praesentis sub oculo dextro Con-
cussum notabiliter ruticundum majori
parte Sividum parumper Intumescens
quod Judex apud Ipsum vidit et delicte
Conspexit propter Concussionem Idem
Obducens praefatus Dr Izbinski In-
culpatus Inculpatus praesentis et alias no-
tatus Sibi Illatus

Jan Kóskowski mpp

Suscepta Protestatio Una Cum Solenni
reprotestatione et Ipsius Comparitione Gali-
monis Kosienski mne et Ex Speciali
Comissione Josephi Bonkowski Comitis Bonae Sig-
nis Illustrissimi Mostowskich
Palatinorum Masoviae haeredis Seu
potius Solius met JM Annae de Hilzeny
Illustrissimae Annae de Hilzeny Mostowska Pala-
tinissae Masoviae Bonae Sigmistrae Mostowskiej
Dnae et

Mostowska

Mostowska Palatinissae Masoviae pos
sessioni Subjectorum Economiae ac aliorum
Cum MM Paulum Dapiferum Lucoviensem
Parentem Valentinum filium Sutko
wskie Bn Siemiętkowo Rogalne obli
gatorios Possessores atque Subditos de Bo
nis Ipsae Siemiętkowo nienon Infidelem
Jacob Moskowicz Tabernae Praefectum Bn
arendatorem ac alios me per Ipsos et quae
per M Sutkowski filium possessioni Bn
Siemiętkowo Rogalne Insistere primitus
post Subsecutam et Parte Illmi Mfici
Palatinissae Masoviae ad Bona praedicta
Siemiętkowo affectam Intromissi
onem adhibitis Sibi Nobis famulis et
Subditis Bn Eorum Siemiętkowo Inequi
tationis ex Schopetis et Bombardis ali
quoties Jaculationis et N Siemiętko
wski famulo suo Jacobi dispositio
nis Ejusdem G Bonkowski alio tempore ex
oppido Srensk discedenti vi publi
ce obsessionis deinde Nicolai Jacobi
Smolenski et Bartholomaei Siemiętkowski
ac LL Martini Kalasiak et
alterius Martini Jaculatoris ad totius
dicta Bona Siemiętkowo in ordine
perseverandam violentiam Superinmissio
nis per Superinmissos violentiam per
multam in aula Siemiętkowicz absque
pture G Bonkowski per actionis aulae
Siemiętkowicz Invasionis Invadendo
Contra G Bonkowski Infestationis dis
gustibus Lattationis Lis ferrifabri
de B Siemiętkowo Subditi quotae duo
decem flor pro Labore artis ferrifabri
nae apud Ipsos Solutionem expescere
opprimere attentationis ejusdem quotae
B

quotae praefato Lxo ferri falso delitae per
solutionis recusationis Ianuario Lxo
anni Crematorij Siemiętkowicz in do
mo sua Concessionis et ejusdem Incor
corationis vestis Gio Intercepere manda
tionis ~~damnum~~ Insuper damnum plu
rimum in frumentis et pratis tam Suj
quam Subditorum Inventarijs Consulto
et ex mandato Ipsius Impulsivi Saepissi
me illationis eorundem frumentorum et pra
torum depositionis permissionis Lxo Hae
lenae ancillae Ipsius Subditae ad obeundum
obsequia Concessionis ac post praestitam
per G Bonkowski pro obsequijs annu
abbus necdum expletis satisfactio
nem ante determinationem anni
ejusdem receptionis praetensionum Suae
non bonificationis ad Extremum Cutis
Infideli Arendatoris Siemiętkowe pro
prie in Bonis Siemiętkowo Rozalne
derelicti detentionis mandationis
Ius penultimum per utrorumque MM Sut
kowskie tam Parentem quam filium
Protestatione Sua Coram actis Cz Plo
cz in Mlawa locatis Fa 2da Ipso
die Festi S Pauli primi Eremitae
anno praesenti ~~facta~~ Cz Eundem G Bonko
wski facta Irrealibus punctis reple
ta Ejusdem G Bonkowski Circumscriptio
nis praetensionum Irrealium ad Eundem
G Bonkowski Indelicte formationis
ac aliarum Injuriarum violentiarum obscen
venientium facta quae dalitz in
forma Latior

Szymon Kosiensky

Actum Infideli

Actum in ~~Plocko~~ Gnesn in Terminis Com-
munibus Terrestribus Plocensibus Di-
strictuum Plocensis Simul et Bil-
scensis Feria Secunda post Domi-
nicam Exaudi Proxima Scilicet
die Vigesima octava mensis Maij
Anno Domini Millesimo Se-
ptingentesimo Octuagesimo Tri-
mo Celebratis

Perfidus et Infidelis Judaeus Joel Jaku-
bowicz et Infidelis Judaeus Jakub Smo-
lowicz Mercatoris et Incolae Dro-
binensis filius Suo et Infidelium
Judaeorum Ayzyk et Marek Jaku-
bowiczow fratrum Suorum germa-
norum nomine Mactus est Idque in Eo
Quia non modo et Infidelis Jakub
Smolowicz Maior et absque fratrum
Parens a variis Creditoribus no-
tabiles Summas Contraxit
verum etiam a se Maior post Con-
flagrationem omnium in oppido
Bielzun Domuum Judaicarum
ad oppidum Drobin adveniente
quadraginta Sex aureorum hun-
garicalium mutuo accepit Quae
Summis Contractis Domum Sa-
am et Crematorium in oppido Drobin
Lit ac Suppellectilem domesticam
nimis oberravit nulloque modo
hae Domus ac omni Suppelle-
ctili domestica fatis ejusdem Ma-
nifestae Parentis derelictae

premissis Summis per ob Parentem Contractis sufficere valent Suum Maans cum absentibus fratribus ex Universali ob Parentis Substantia nihil quidpiam participaturum se sperat Quo circa Suus Maans obviando ~~Integritati~~ Substantiae Suae et fratrum suorum proprio partu et Sudore vultus Sui acquisitae Integritati et ne per Creditores ob Parentis ad Solutionem Summarum per ob parentem Contractarum aliquo modo Maans et alias fratres adstringantur et in mercimonijs Suis Summis ac Dominibus Suppellectilique domestica Suis propriis per id in posterum periclitari videantur per praesentem quaerelam a Substantia ejusdem ob Parentis propria et post fata ejus derelicta recedit non nisi Salvam vindicationem Summae quadraginta sex aureorum hungaricalium per se Maan ob Parenti datae et Testamento ultimae voluntatis ejus Sibi agnitae Sibi reservat et praecusto dit de quibus praemissis Iterum atque Iterum Maan Salva ejusdem Maationis auctione meliorationem in toto reservata et praecusto dita facultate.

[illegible]

Sua Constantia

S. Constantia Korzybska ob. Petri filia
ex ob. S. Theressia Bonkowska Sortium Bn
Bonkowo Podlesne et Zrody seu Skrody hae
redissa peracta filia primi ob. S. Fran
cisci Choynowski ad praesens voti S. Bartho
lomaei Wisniewski Censors suo et Successor
ex ob. Gg. Catharinae S. Jacobi Karwowski et The
ressiae ob. S. Korzybski Consortibus Korzybskis
Manifestam Sororibus germanis praedeng
Sororinor. suor. nre in assia ejusdem Gi
Mariti Sui Cum Gg. Franciscum Korzybski
fratrem suum germanum ac Joannem Kra
szewski. Maata est Idq. ex Eo Quia Ipsi et Sin
gulariter S. Korzybski frater Sciens per
optime ob. Supraseram S. Theressiam de Bon
kowskie Korzybska Maam et Ipsi Matrem
jam vero Sororinor. aviam Sortium Bn Bon
kowo Podlesne et Rzody seu Skrody haere
dissam fuisse Easdem Sortes plusque Duo Millia
fl. Pol. Constasse aequalesque portiones se
Manifestam et alias Sororines erga Ipsi ex
hisce Sortibus uti post Matrem devolutis
mente legis spectare debuisse attamen Ipse
facto cum S. Kraszewski Condictamine Consti
tutoque in decurtationem dotum Maam et
alias Sororinos respicienti nimis vili
pretio Resignationem Coram actis Cre
Ptae in Mlava locatis Fa 2da post Fr
Sanctissimae et Individuae Trinitatis an
no elapso 1780 Super praemissas Sortes Bn
praefatae Bonkowo Podlesne et Rzody seu
Skrody in Personam ejusdem S. Kraszewski
recognoscere praesumpsit sicque per
per nimis vile Constitutam pretium Maam
et alias

Maam et alias in dotibus Injuriare pre
meditant Quare ~~etiam~~ Maam Cernens sed et
alias Sororinas Injuriatas de nullitate harum
Transactionum respectu hæreditatis dictam Sor
tem ~~[illegible]~~ Ipsi Confecti præjudicium Maam et alias
Inferam ac de Injungendo harum Sortium
per Patrem Maam abresignatam Judiciali
non attentis hisce Transactionibus Subse
quenda ~~Judiciali~~ taxatione adinveniendæ
portionum Maam et alias Sororinas respiciens
adæquata Satisfactione. Item atque Item
Maam.

Konstancya z Kurzybskich Wiśniewska
Bartłomiej Wiśniewski

Videatur hoc loco oblata Resolutionis
a Consilio permanenti ad latus Sacræ
Ræ Maiestatis in tuitu fundationis Xeno
dochiarum et provisionum ~~[illegible]~~ a Summis
Xenodochialibus provenientium emanatæ
Typo Impressæ manuque Perillustris
Rndissimi Antonij Alexandrowicz
Notarij Rni et Secretarij Consilij perma
nentis Subscriptæ et Sigillo ejusdem Con
silij permanentis Communitatis pro extat
improductis

Ego Adamus Strusiński Sanus pllr
Rnd Gnalem Plenipotentiam in Per
sonas Gg Adami Miłodrowski Pauli
Żółtowski Chrisostomi Zieliński Mathæi
Krzykowski Joannis Szczepkowski Lau
rentij Bromierski Mathæi Lisowski
Petri Rudowski Joannis Wiedrzyński
Josephi Lisowski Valentini Strze
szewski Mathiæ Chorzewski Joan
nis Kowalski Hiacinthi Przedpełski

Prodictis ad Causas Suas Judiciarias et
omnes et singulos in Judicio quovis vel Offi
cio Regni Regnis Miserunt ac Lubrally ad
quos Causa Pertinet et Decernere quam Re
tinere Sentiat tam et actenus quo Re
tinuerit et optinet Ita ad Diem Stile
gnum Regni Regnis Regnitore predicto
Firma

Ad eas hoc loco Citata Tradituri
in Civitate Sue Regie Matth. Nowy Domoq. Ref.
dni Jacob Drugeny Cudy Stuhl per Ehrw.
dum Ludwig Burgralium Ejus Officia
re pro actu et Nomine Ejus Prima Sabbati
prox. S. Pauli Zottmayr Christoph Loci
Sua put Cryptula ejus ex Cui Expedita

N.S. Suscepta Protestatio ex parte Comparitione S. Valentini Prefati Dnus et ca
Spectabil Commissa. S. Mariannka Wienbitta. Virginis Adultae eiusdem
Dom. de Decanatu primi et pro Matthia Wienbitti Laudi. Ad praesens
Voti pro Joannis Jesenski Cantan. Alias in isum Congo rite per ipso
et Pignanter per Eunes Centum in Una Domo. Suj Privare Principalis
Commanare Vanias Prisas et Contentiosus Carolationis Sapi Sapius
Suj Privares Principalis Lesionis Diffamationis Dishonestationis verbis
Indecentibus Affrictionis Comminationum per mulctas Appellationis
Cadere à Omnino Cavationis Vestrum Dilaxationis ac alias Im
pugnat et Oppugnatum Omni Inquisitionum genere probandas
facta quae dabitur in forma Latiori.

M. Joannes Turoczi Canonicus Sanctus Ecclesiae Sanctus Petter
Rindo Rite Quia ipse. Sum Joannem Wrinski generum Suum in
verum Unum ac Plenum Plenum Eligit Constituit inscribit ac So
lemniter ordinat Dans et Concedens Ejus Spli Plenti Suo Plenarium
et Omnimodo absolutam potestatem Causas Summarie Ducen
dum Audiendum Agitandum Hungarica Orbicularis Spri M. Franci
scum Ciollonelli Notarium Scrum Plenum Sibi Pti Actis praesen
tibus Plenitio Sabbo Postridie Fti Sti Apolonie Virgi et Mart Subiect
ti Plenitio Sabbo Postridie Fti Sti Apolonie Virgi et Mart Subiect
Die Decima Mensis Februarij Ao Currenti expendendas provisis
ne in Bonis Portii Insinuandi et pro Vigilia Fti Natalis Joannis
Baptae Ao presenti Solis Assecurati ab Eodem Mstro Notario levare.
Datae Ao presenti Solis Assecurati ab Eodem Mstro Notario levare.
Delevata Rite Potis quietare quidni vero persoluta non fuerit Mandatum

Coram Actis

Maurã Coram actis quibuscũ interponere, Cetera q̃ mania
ver Utmuñ ac Sylem Plenũ Concernẽ dicti Legis tradu.
et Oduã peragenda et Exequenda Promittens et Obligans se
Msius Ds quid quid per Gallegatũ Sylem Plenũ Gtudicia
rite ac Ume actum gestum Constitutumve fuerit Ratho grã
Et Firmo ac Valido Suscepturum et nihilo Contradicturum
Sub hac Sua gti Relegnatõe ad premissa libere et benevole
Audiẽdã Jan Tunwstij RZWmpff

Gerlamus Struscierskij quar primus
de Contentis mihi Judicialis Decreti Com
missorialis in fundo Borut Ecclesiæ Bro
nisreuiense Hactenus ante Fm Sanctæ
Margarethæ Virginis et Martyris an
anno 1764 Inter se Comparere abuer
et Gs Josephum et Antonium Struscier
skiũ fratres suos germanos parte abal
terius Gti ad actag Cras Placeg per obtem
tas partes ad Judicium Gtorem Gtermetus
extiterint Gtilo et Detatur Cras Eosdẽ Gs
Struscierskios fratres Maaris Gti Lig Cath
Quia Gti Gs fratres Existentes in doctri
na Scientiarũ Sapientiali eruditi primitus
se Maare peritos Literas Ignaros ad hanc
stituere Commissarios Gtis Judicialibus lib
stantiã fatis obs Patri Struscierskij Parenti eorũ
ab Cras in et antiar Superiudicauerunt in Prog ex
hibitione Corpus mandati Gtudenti Cathe
dralis p sua parte amicis Decretur Commis
sariale favoratij ea fundo Gs Bronisreuicze
in ordine Ecclesiasticõi Substantiã favore Gtis
ad Summam Iniuria Maare et Calumniose Gtuisse
sunt de Literis Sui experiarunt multa damna
et Prudicia in Temporalibus rebus Mihi Inventario
Calculatione Subclitis per Lancze Ecclesiasticos Com
missarios Maare Gtulerunt et quo magis quã
nimis Manifestam pernitiosa Gtum natura Actis Lid
rectitatis Gtudentia in his fortunalibus ne Sum
Maarũ pertinen Subscriptam Sud Crasp
obligare et Inscribere non nec tantum Gtis
audeat de quibus punctis mihi Judicialis et Alijs Gtuis fabris
Maarũ adhuc Gtuaris exhibet unacco Discussat exqui
moze Curarunt Gtuinge Sibi Maare commissarios Disponendi
Bonis et Juribus Literarum modo quo Deludere me Curarunt
Quare Maare obviando Gtis Gtis Literarum Gtis Gtemitate dictis
subscripta Gtudi Decreti Commissorialis Gtitionem Gtudicium
peragen ut Gtuncti punctis Gtuscriptis Gtudens Gtuinuentis
juriam Gtudens Gtudicium Gtuisse Actum Ebor Uebr Maaij
Adam Struscierskij Gtor.

Actum in Siepre in Terminis Com
munibus Terrestribus Plocensibus Una
Cum Continuatione Anteriorum Causar
Vigore Legis in Diem hodiernam In
cidentibus Feria Tertia post Domini
cam Exaudi Proxima Scilicet die Vi
gesima Nona mensis Maij Anno
Domini Millesimo Septingentesi
mo Octuagesimo Primo.

Coram MM Gabriele Antonio in Karwo
siecki Karwosiecki Judice Joanne in
~~Kra~~ Sniewa Gumowski Subjudice An
tonio Woznicki Vice Notario Castri
Plocensis in Locum M Francisci Ciołko
wski Notarij Terris Plocensis Electo Sub
delegato Terrestris Plocensis

Susceptam Mandatum ex Pro Comparitio
ne M Francisci Bonkowski Pincer
nae Zawskiensis Suo et GG Leonardi Ko
walewski Antonij Wstamowski Felicis
Jabłecki Famulorum Suorum Conc Illustrem
Mfcum Michaelem Hieronimum Comi
tem in Podosie Junosza Podoski Castel
lanum Dobrinensem Capitaneum Rypinensem
Cohortis Loricatae Rotmagistrum Ordi
nis Sancti Stanislai Equitem Br Oka
lewo ~~Haeredem~~ Cum attinentiis Haeredem
tum GG Andreae Rokicki Eorundem Br Tenu
tarium Possessorem Vietricum et Anto
nium Seu alterius nostri Kawczynski
ejus ~~Generosum~~ Privignum atque Subditos
de Epel Bonis possessionis G Rokicki
Subjectis

rne per Ipsos Singulariter tamen Eodem
GG Rokicki et Kawecczynski Suprafatorum
GG Wilamowski Kowalewski et Jablecki
Maan famulorum Laboriosorum Martini et
Valentini profugorum Manifestarum Subdi
torum in ~~[illegible]~~ Bonis possessioni Tenuta
riae Ejusdem G Rokicki subjacentibus reperibilium Ex
traditionem requirere et cum Literis
ab Eodem Illmo Mfico Podolski ad Ipsum G Roki
cki ut Subditi Maan sine ulla disquisi
tione extradantur directis advenientium
Convocata per G Rokicki Guerra Subditorum Suae posses
sioni Subjectorum Infestationis appre
sionis Concussionis funibus ligare
mandationis laesionis diffamationis
armorum Interceptionis vixque in posterum
Eodem armorum restitutionis Subditorum
Maan non extraditionis Carentiae
Laborum a Subditis provenientium priva
tionis Exinde poenarum Succulitionis
ac aliorum Injuriarum et Inconvenientiarum
adhaerendo antenori Mactionis
Eonomine Interpositae facta quae
dabitur in forma Latior. de vindica
tione Maan Subditorum ac Injungen
da Comportatione Literarum

Bonkowski

Susceptam Mactio ex pti Comparitione Gsi Mathiae Malanowski Ob. Gsi
Stanislai Malanowski Sterilitor de hac luce decessi fratris germani et Na
turalis Successoris in et Contra Gnum Valentinum Malanowski Fratrem Su
um germanum rne per ipsum non Solum Summae Centum Sinae per pdi
ctum Ob. G Albertum Malanowski tam Suj maane quam ipsum Parentem in Obli
gationem Agnor in Bonis Malanowo Sib Ob. Gsis Casimiro Malanowski
et Cujusvis nnis Przybojewski expositae se maane erga ipsum Jure naturali
respiciente a Gsis Valentino Malanowski et Hiacintho Przybojewski Suprasori
ptor Gsor Malanowski et Przybojewski Curationis, verum etiam Summarum
Alberti Filij olim vero

quaesivis

HHQ 240

quarumvis in paratis pecuniis Existimationis post Satis Ob[stat]o S. Stanislaj Ma
lanowski Petitas Derelictarum jure Successionis se Maane et ip[s]
aqualiter devolutis interceptiones nihilq[ue] Ex Eo ad Mattas Suj Maane
Requisitiones vellet tributiones, quinimo a Participatione nostra Sum
marum quam res Suj Maane vellet Alienationes Earum de Suj Maane
imputationis de Quarum Summa Una cum pretiosa ac rerum
ut Varia forma et Spurie existere Vendicatione facta quae Dabitur
in forma latior. Et ac rerum Varias

Maurey Malanowski st

M. P. Prioratus Michael Jasinski de Rosenau Authore et Jurato
palatino Post Data ipsa habitis Scamnis Nobilibus Antonio Szczotki et
Joannis Dobiski gratia Ordinationis Testimonij Sibi adhibitis
Ex Requisitione Officiosa Mstri Benedicti Jasinski Executorum
Legni Suis Rosinow Rosciszewo haeredis Fuit in Bonca Nobem finitt

M. Joannes Kuchtyn Notarius Castrense Remigiense Samus pretis
Post Finalem Plenitudinem ac Personas Suas Adami Mikorski Epis
mis Lazynski Pauli Jastkowski Matthiae Manowiecki Michaelis
Mistkiewicz Mathaej Krzywkowski Ejusdem Lieuvski, Omnibus Bonis
Lichinski Hiacinthi Przepalski, Nicodemi Szwarski Joannis Szczepko
wski Ecclesiarum Niedzwiedzki Rociszki Kostkowski Caroli et Stanislaj Ja
nuszkich. Pauli Sulkowski Laurentij Sokolnicki Ejusdem Bronie
ski Josephi Szczepski Ecclesiarum Pepkowski, et Modelewski ad Causas
Suas Judiciarias gratias Omnes et Singulas in Omni Judicio ubi Offi
cio Regni Majoris Minoriue Subsellij cum quibuscunque Personis
et Occasionibus quarumvis interuenientibus tam ea tractatu quam rea
li Vertens et Agitand[o] ubi ad triennium Subsequut prosecut Sua Rec
gnitione promissa formare Joannes Kalkstein Mpr Gr Coniz

Ipsi Matthias Wolski Dominum Justinus tenutarius Episcopus Dominus
ac Petrus Siemieńkowski Familiaris in et Contra Honestum Simonem de Oppido
Kunberk Curiatorem modis Sunt dicti Ex Eo Quia Suj Maane et praecipue
ipsatus Petrus Siemieńkowski Familiaris Licet si Exequendo Mandata Suj
Domini Vervices Quinque ab ipso emerit Summam vom Quadraginta
Florenos Polonos Inter se Maane Familiarum et Ipsi Condicto et Convictatum
De Manibus Ipsius Maane Familiaris Novarent Attamen modo primum
formata quae ad suos Maane injusta et Illegali pretensione Ipsi Suo
praeuens ad Judic. Edito pro Solutione Centum Sexaginta Florenos Pol
os si p Vervicibus ab ipso modo Curiatis adeptis quod nunquam pbati
tur a sibi Maane ipsi pueniens Suos Maane Sedebate Conuenit Praesung
impertinenter aggrauat, ac si frustraneas Litis Expensas inducere Cupa
tur Quae Suj Maane Obviando fortiore Suae utilitati de indebita
Suj Vexa ac presus aggravatione tum Impugnare Super ipsi pacis Jus
adj Sterium quam Solennissime Maatur. Et Jo Orthodox

Mr Wolski

Paulus Siemieńkowski st

Videatur hoc loco Oblata Decreti Condicti in Fundo Bonor Pietrzyk die Decima
Mensis Maij Ao Curreute inter JMMN Reymonem Dzierzbicki Palatinum Leuicense
ab Una, et Fabianum Cholewski Venatorem Sabaudiense tum Socerum Pietrzyk
Pte ab altera per Offm Burgle Civies Florenes platis manuj Ejusdem Officij Subscripta
put ordie extat in pdicto.

Actum in Supre in Trnis Communibus Imbus Plurimis ad hanc Continuationem Curiarum Cessan. Feria Quinta post Dominicam Exaudi Proxima Subsecut Die Vigesima prima mensis May An Domini 1701 Celebratis.

M.R.P. Prouidus Thomas Yorbeck de Mollkowo Authentic. et Juratus palam Fatt Juris ipse habitis Scabinis Nobilibus Francisco Lisowski et Wilhelmo Kotowski Exordinariis testimonij ergo Sibi adhibitis Ex Requisitione Officiosa Mris Adami Chamski Vici Palatini Plurium Bonorum Chabagowo et Janyce haeredis Suis in Spe Bonis Janyce Feria Quarta post Dominicam Jubilate Bona Janyce Requirente haeredit. a Bonis Jeuwo M. Benedicti Jezewski Exercituum Regni Scribe Filio Ipsi haeredit. dirutene per tria Stadia a fluuio usq ad Viam publicam et Extra Viam per Subditos disaratam ac Qualuis Solue per tria Stadia Agri in Bonis Jeuwo Filio Janyce Scribe per tria Stadia ad Agros Bonor Jeuwo Patrona Subditos Baratos et Redemptos Vidit et debite Conspexit de quo praesens Jos Mollis fecit Relationem.

Jos Mollis palam Fatt Juris ipse habitis Scabinis ut quibus Supra Ex Requisitione M. Adami Chamski Vici Palatini Plurium Bonor Chabagowo et Janyce haeredis Suis in Spe allegatis Bonis Janyce Feria 4ta post Dnicam Rogationum Ad praesentes Libros Confecrendo Pratum Sub Silua Pogorielt ad Eos Bona Janyce ab Antiquo pertinens. ex quo Curnus fens Sea Colligebantur per Subditos de Bonis Mollkowo Sti Eustachij Smolenski Haereditarijs Ex Mandato Ejusdem Domini ut Sibi Relatum est Curatum Et ad Agros Dni Mollkowo Redemptum Vidit et debite Conspexit de quo praesens Jos Mollis fecit Relationem.

M.R.P. Prouidus Thomas Yorbeck de Mollkowo Authen. et Juratus Notarius palam Fatt Juris ipse habitis Scabinis Nobilibus Valentino Lisowski et Andrea Mezerski Gradu Ordinarijs Testimonij Sibi adhibitis Ex Requisitione Officiosa Sti Eustachij Smolenski Bonorum Mollkowo haeredis Just in Compis et Bonis Bonor Pore Mollkowo Feria Sexta post Dominicam Cantate Ad Curnus et Vias Condescendens tam Vallum Granicalem Supra scripta Bona Mollkowo a Bonis Snegowo M. Benedicti Jezewski Exercituum Regni Scribe haeredit. dirutene per quinque Stadia a Subditis Pore Bonor Snegowo disaratum ac Sedecim Pedum Stadij ejusdem Agrum in plibatis bonis Mollkowo Sti in longum per Sexaginta Stadij ut latum per quinque Stadia ad Agros mentionatos Bonor Snegowo per Subditos de hinc Bonis Snegowo Ex Mandato Sti Andreae Potworowski plibatis P.P. Dni Administratoris ut ipse Relatum Edam ad Acta Vidit et debite Conspexit de quo ipse coram Jos Mollis fecit Relationem. Item in alio loco Sibi unius Medietatem per Stadia Agri per Loca Lutosa Sepis Circa hortum ad Agros praemissos P.P. Snegowo per Eosa Subditos Redemptam. Item in Silua Ripetes Quinquaginta Quinque ad Arboribus Pinaticis ad aedificand. valentibus per nominatos Subditos Eosis.

M.P.S.P. Thomas Lobarzewski Mstkowski Authorem et Juratus patronus Regius
Curiae ipsae habitis Primis M. Valentino Lewoski et Andreo Mesienski
ejusdem Testimoniis Petens Assumpta ea Requisitione Officiosa Pri
Eustachij Smolenski Bonor. Mstkowo hereditis Justi in Campis Bonor.
Mstkowo Feria Quarta post Dominicam Rogationum. Ad Curiam
et Plas Cotidie Residens. tam Viam publicam ea Bonis huius Mstkowo Ad
Oppidum Supra tendentes per Subditos de Bonis Schabajowo baratam
aquam soffam in agro Requisitae hereditis per Eosa Subditos ~~corr~~ Schabowa
tam. Item in Eosa Campo Perticas quinque per horum Subditos ea Mandato
Mgci Adami Chanski Bonor. Schabajowo haeredis Domini Sui ut
Pro relatum est Instinos Dedi, A debite Conspicant deque praesens
Ja. Mtis fecit Relationem.

Suscepta Mão ea pti Compantione Pri Eustachij Smolenski in et Ad
versus Mgcum Rosalium de Karnigowski ~~de~~ M. Justo Chamski
Subjudicio Trnis Plocens relictam Contem Viduam. rnē per ipū Procuratorē
Suos Coram Actis Authen Regni per ipū Cone u Mão suis interposite
precatibus ac nunquam Debitibus repletis Rundus honoris Sui
Mão sistaminati Indebite Circumscriptionis Suique mão Imo Sup
mo organo penis rptu petatur Videntias nunquam Prandat praesens
Ad Jum per ipū Sti Mão institutis Infelste Constitutionis Praesuq
impertinenter aggravationes ac in frustrancas libo capens ac insu
ere Omnino Constitionis Exinde Cone Leges Regni praescriptionis de inde
bito Sui Vexa ac pejus Aggravatione tum Jnvgano Super ipū
rnē Indebite vexato ac honoris Circumscriptionis Semibtis penis
atq Decernendo Actum Lowicz ea Actio eliminationi facta qua
Datum in forma Latior. Eustachy Smolenski mp

Mgcus Ignatius Mickiewicz Thesaurarius Supremus Camus pdtus
Curt Tnalem Plenipotentiam in Personas Suas Adami Miłkowski
Ejusdemnis Laszynski Pauli Tetkowski Christophori Zielinski Mar
thi Predpelski Mathiae Maciejowski Valentini Skorzewski Petri Ro
baski Mathaj Krzyzanowski Ejusdemnis Siemiatycki Laurentij Sokolni
ki Ejusdemnis Bronowski Stanislaj Sarnowski Joannis Szczepku
wski Eosdemnum Niedzwski Kwiecki Pauli Sułkowski Josephi Lem
picki Ejusdemnis Pepłowski Michaelis Miłobędzki Szczawentura
Ciołkowski Petri Truski Cantoris Magnifici Francisci Herbski Jaki
ani Grabowski quorum omnium Dominowski Trębowski Nasiłowski
Ilkowski Orłowski Ad Causas Suas Judiciarias gnatter Omnes
et Singulas in Omni Judicio vel Officio Rnī Majoris minoriusve
Subsellij cum quibusamq Personis et Occasione quarum interveni
entiarum tam ea tractatu quam reatu vertere et agitari ac Dijs
Ad triennium Integrum praesens Sua Requisitione Commissa fir
mare

Ignatius Mickiewicz Thes

Ex Copia Parata

Sūi Josephus Dębicki ob Adami Filius ab Una, et Bernardus Malewski Suo et Suū Josepha Comitis ex ob Suā Joquinta Stawy pińska Catharina et Anna ex ob Suā Joquinta Pinczowska procreati Ejusq. Sti Adami Dębicki Filiastri Dębickich pro quibus pauem Sauet finē Parte ab Altera. Pari potior. P. Juramt et quilibet Pars ea vitarchi Suo. Sōt Quia ipsi Ad Sopiendas simultates Dissidium Suum Inter Se Longo sedem Ad Judm Irrē Placens Districtus proscene constitutis Comprehensum pro Quorum Ejus Dissidiatione Compromissum inierunt Cujus quia Compromissi vi Supremum Judicem et Superarbitrum Mrum Michaelem Huelborski Dapifer Russiae Pltus Plocens eligunt Imperant et Constituunt Quem in Bonis Pretade magna ac tempus Mrio Su per arbitrio benevisum prius Avisatione Locoq. inscione Designandum. Determinant Dantes et Concedentes Eo Mrio Superarbitro vicem Arbitris a qualibet Parte per Unum locandis plenariam Facultatem. et Omnimodam Potestatem. Salvo Sanctionum Decreti Irri Placens. in puncto Communicationis Documentor quae Demandandi Causq. Documenta quae vis. Massam Substantiae Paternae Defuncti et Maternae Stanypińsciana ac Pinczowiana enucleantia. Juris Justo Superveniem Compertationem. prestando. Compertanda Percipiendo. Onera quae paterunt Liquidandi taxam Substantiae Utriusq. Constituendi ex qua Constituta Liquidatio Bonorum Parentalium. et detractio Dotem Competens Suam Malewska. tam ex Inscriptionibus Matris Ejus Pervientibus. quam ex Parentali Pundem ac Suā Dębicki Virginea Concessione Assignandi et Solutionem Debitum Summam quanto paterunt cum Officiando Ligare Assignandi Inquisitiones Si Opus fuerit expedienda Decretum quibus Irrē Locumtenens Specificata investigandi Satisfactionem Cui aque pervenit Advenienda Causamq. Pars finaliter Audiendi et Concludendi Promittentes et Inscribunt se se Judicio Rato tum quid quid per Mrium Superarbitrum et Arbitros Actum et Decisum fuerit pro ratho Suscepturos. et Judicato parituros Pq. Sub Pena Bonis illo vi Irrē Compositi Ad proveni Expediendi publicanda. Presens Suis Scribis Ad Et libere Audiendibus.

J. Dębicki mp.

Bernard Malewski mp.

Suscepta Maatis ea pti Compantione Sūi Michaelis et Adami Sulkowskich. Fratrum inter se germanos Suis et Sūi Andreae Sulkowski Parentis Suj matribus vi et adversus Sūi Josephum et Paulum Dębicki ex Sūi Matre Inter se germanos adq. Josephum Dembalicki nec non Paulum Krasinski nē pro ipō et quos Sūi Dębicki ex Dembalicki non bene valentes Pervolutis Notabilibus Summis ter in pacificationem Controversiarum. Varias ex Scriptis Tenorum Instrumentorum Inspectionibus hereditatis et per ipō verbaliter Suis Maatis vitilitatum ac possessionem Remissis Plantis revolutione ac inversione Moschowitica pervenisse Eum per Mros Maatis ex Parentum expeditis. quam in praecedentibus Causae Franciscalis ipes heredes et Possessores Ejus Bonorum Zorquinka. Contra. M. Albertum Dębicki Subjudicem Irrē Placens ad Judm Irrē Placens. institutae et per Spatium Septem Annorum in Judicijs tam Irri quam Suicamerarali Capestri Placens Ventilatae Evictatis Causa Sortium Suj possessionem Suam approbantes cum inseminationibus hiemalibus et Vernalibus. in Casu pervenisse Maatis impertatis

sionis

Catalis de Provertibus ex his Scribus per Suos maãe, Sol vibus
perceptis indebite pretensionis et Eo in tuitu Imõ Suo Sd Judõ prosecu
Dito Suos maãe, et absente Parente injuste Convitationis atq; ui fru
stranea litis capensis ad Invere Cognationis Insuper Arborum: in Borra
in Spalegatis Bonis Terraruble Silvadhuusq; non edivisa tam Sd
Suos maãe ac Absente Parentis quam Ed ipsi equaliter Spectanti
Excindere Sibi moãe ac Absenti Parenti derogationis. Exinde Suos
maãe et absente Parentis injuriationis de quarum injuria Contributio
nem ac litis capensis Judicialiter tum irrogans Suos ipsi rñe in
Debita Vsua Sucabito pena facta quad Debitor in forma latior.

Michał y Adam Sułkowscy xt

Mficus Josephus Kaminski Dapifer Nurcen Suo et Mpi ac Februnio de
Auerbotzkie Comes Sue pro qua pacem Cord et ui inscribit mñe Sanus
petter Rost Snalem Plurtiam in prnas Sñr Adami Mielodnoki Suos
nñis Lazynski Pauli Zettowski Ejus nñis Chmielowski Chmiotto
mi Zielinski Hiacinthi Rhedpolski Bonaventura Ciotkowski
Michaelis Miłobędzki Valentini Sinczewski Petri Rudowski
Mathiæ Marcinowski Caroli et Stanislaj Turowskich Josephi
Lempicki Eorũ nñum Pepłowski Łosowski, Mathaj Knywin
ski Ejusq; nñis Liwowski Pauli Sułkowski Laurentij Sołtani
ski Ejusq; nominis Brzozowski Josephi et Feliciani Lempickich
Jacobi Straszewski Petri Truszinski Stanislaj Laguna Ed Causas
Suas Judiciarias quattes Omnes et Singulas in Omni Judicio vel
Officio Regni Majoris Minoriusve Subsellij cum quibuscunq; Pnis et Ora
tione quacunq; Interveniendas tam ex Actoratu quam reatu verlare et
agitandas ejq; ad triennium Jubegnum Jene Sua Rtione ponisa Sol
mane

J. Kaminski xt

Dabitur hoc loco Copia Mandati expti Compantione Mficus Antonij
Ignacewski Ensiferidæ Cichanowiensis Centuriæ Sñr Antonium Dzierzano
wski Nomine Chraponia cum Attinentiis tenutarium Possessorem Ejq;
in Eo Juris Jo: Dzierzanowski procuratore medium in Causa Unio
obtenta Codemnationis se [illegible] Imõ Suo Circumscripsit Exinde
Penas ipsu Circumscriptionis Legibus Sancitas incurrisse per quibus
Super ipsi Jungendo ac disjungendo Actus lasiri ex acto Limitatione
facta quod Dabitur in forma latior.

Antoni Rożniszewski

M Robertus Kaempenhausen Sueca meranus Barnaviens
Sanus mit glm Plenipotentiam in Persona Suor Ma
thiæ Marcinowski Pauli Zettowski Bonaventuræ
Ciotkowski Chmielowski Zielinski Hiacinthi Rhedpol
ski Petri Rudowski Joannis Kempkens ki Calendij
Kampenhausen Antonij Miłobędzki Ignatij et Felicia
ani

ani Lempicich Dominici Iwaschki Alberti Brochowski Joannis Ligowski Laurentij Lobatnickich Antonij Czermienski Joannis Machnińskich Mathei Krzywkowskich ijsdq Nrē Lissowskich Josephi Lempicki Stanislaij Karowskich Antonij Ziemięckich Martini Kossowskich cujusvis Nris Rzpthowskich ac Majewskich ad causas suas. Et omnes Et singulas in omni Judicio vel officio Majoris minoris vē Rēi Lubovellij cum quibuscunq personis Et occasione quarumvis interveniendas tam ca actoratu quam ea actorum verbum Et Apices id? ad Regnum in Integrum pro nrq Rēi Pnsa firmam

Stampenhauer
nrp

S Michael Laiowski nrē Et Ex Spāli Commissu. Illmi Mssri Joannis Pigłowski Castellani Rzpnensis Domini Boni Claris Rzpnensis Tradidorij Possessionis in Et adversus. Illōs Mssrōs Franciscum Podoski Castellanum Mcdoviae Et Xaverium Podoski Mssri Josephi Podoski Palatini Plocensis Filium minorennem. Maadus est idq Ex Eo. Quia ipsi Et pupus Illmi Mssris Castellanus Mazoviae non perveluta. Summa. Ex mercatibus Eorōs Bonorū Rzpnensis modo promisso possessoris per Suj maāe Pistlem non perepta ac non Extimata. nec bonitatis fundi pretensionibus ac Expensis in emolumentum Dōrū S Bonorū Rzpnensis cum Attinentijs per plibatum Suj maāe Pistlem spectato memorata Bona Rzpnensis cum attinentijs ab Eōs principale retinere. Et in possessionem earum Restituendere Censentur. Quare Suus maāe. obtendo Tertiam Suj Principalis Integritati de Vendicatione plata Summa de his a Bonis non extimata repulsione Expensarū Negotij Specificatur alij bonificatione Variarū pretensionum Horum adj Horum nrē Cujus Rei pra Maadus. S Manu tradidorū a Possessione

M. Laiowski nrp

Suscepta Protestatōe ea pti Compantione M Rosalie Henriquesko ad Mssrū Jacobi Chamski Subjudicis Tms Plocensis Rebus Et Causis Judicialibus Et adversus. Pnū Castellanicium Smotenski Borowum Mstrskiwo Possessorem ac Subditos Eōs Bonorū nrū per ipōs in Vicinitate Suum maāe Summa nichilo. non Solum Suā maāe multis ac variis coram personis Injuriosis Dissuasionis Postpositionis Verbis asperis humorem

honorem infamin[ac]tum ac bonam famam denigrare Affectionis Com
minationum variarum p pallationis Damnor plurimor in frumentis
et pratis Inventarijs Suis absq; Custode tam Die quam nocte vagare
quotannis Mutationis per portas Subditos Metarum Agror. Respectuose
Suae Pvane Subjectos. ab Agris. montibus. et Sylvis Smolenski hactenus di
stingere disorationis lapidum ejectionis, Olerum Ex hortis Pvane Jos
sepius tempore noctuerno effossionis Lignorum variar. in Casu. Suprascripto
Bonorum. M. Rolkowo. ejusve Jurium. per Pvane. prospectu reperiendorum. Pvane
Ppriar Regestr Specificatar interceptionis Interceptar ad multas Suae
Pvane Requisitiones. nolle restituendis per pallegat Sm Smolenski
Justitia de precensitis Subditis parte Pvane requisita nolle Admini
strationis eande per omnes modos Legis trans gressiones et penar
inde tractionis p quibus Supra ipt Jurgacha ac injuriosa tam Ex
traditione rei quam bonificationis Damnor petita quae habitur
in forma latior.

Rutadiya Skarzewski chamska

M. R. S. P. Michael Jurisinski de Rosarium. Authore et Juratus patro
Rut Lug ejusq habitis Secum Nobilibus Antonio Sroczki et Joanne Dobiski
gratia Evidentiae Testimonij Sibi de subscriptis ex Requisitione Officiosa
M. Benedicti Jezewski Executorium Rui Smis Bonor Rosarien una cum Atti
nente haereditis Suis in Bonis Nemorum Dei hodierna in Actu Castrensi
et Hinc Condescendens. Illum Albertum de Bonis Spe Rosarien Mstae
Requirente haereditis Subditum. cum rebus Ejus ppriis apud Stanislaum Zimo
wiecki Portium in Bonis Nemorum sub haereditis praesens asseruit
Ad detentionem ad Decisionem instituendam Causam Monuit de quo pre
senes Jos Mlis fuit Relationem. Et de Extraditione quae nem est subsecuta
Deo.

S. Paulus Sulkowski Rus et Sar Barbara Comitissa Sulkowska Comitissa
alij Julianna Sulkowska Sororis suae Sri Lucae vero Sulkowski Comitis
Neupotius Ttor Pr Conjugum pro quibus parem Cautel et se unanimit nine
Samus pretter R. Rut Lucia ipse Dnus Matthiam Marcinski Petrum Ra
dowski et Antonium Dzielinski in Suche ac Absentium Comitis Senioris
ac Sorer vero Utmer ac Spte Plentes eligit Constituit Inscribit ac Solemni
ter Ordinat Deum et Concedens Epos Ceptibus Plentibus Suis. Plena
niam facultatem et Omnimodo absolutam potestatem Causas Suas
et absentes Judiciarias quatter Omnes et Singulas. in omni Judicio
vel Officio Smi Majoris Minorisve Subsellij cum quibus cunq; prius et Occa
sione quarelis controversiarum tam Ex Actoratu quam reali Vertente et
agitante tuendi defendendi promovendi prosequendi instituendi et instituta ad fi
nalem Juris gradum Deducendi et Decreta Suscipiendi et contrarijs Violato
nem interponendi Jurta attentanda Executionem urgendi Condemnatos Ex parte
Sui Smi ac absentis Comitis Seniorissae Sororis Suae. Super quocunque in quorum

Judicio

Judicio vel Officio Rñi obtentis et Obtinendis Siccirca et a loco Plantationis Arandi Petras in Constitutionem loci Plantationis adjudicato et adjudicando de levatis mihi Lictio ac aliorum quibuscunq; quod si vero per absentiam non fuerint Liquores Decretor Calendario Manuscum publicationibus Pena Binio interponendo Cautaq; Munia Vero Umeo ac Splio Plantationis Consuetudine debito Legis tractu et Ordine peragendo et Exequendo Promittens Judicium rte et Umē actum gestum Constitutum ut fuerit p rathe grati firmo ac Validio Suscapturum et in Nihilo contradicturum sore quam quia Plantiam Ad triennium integrum Duraturam roburq; Rum de Volorem habiturum Vult ac per hanc Declarat Obligat Sub Damnis Impensis et quibus Obligii Subst Suis cum posteris.

Paul et Sal Wasiki rt

M.R.P.P. Michael Jasienica de Rosiscar. Authene et Juratus palam Recognovit Scia ipse habitis Secum MM. Antonius Jn Ski et Andrea Polkuniecki gratia Evidentiae in Testimonij Sibi adhibito ex Ossa Illustrissime in Benedicti Jerowski Executorum Rñi Stolo Justin Campio Benes Mattheus Dia Hodierna in actu Contenta. et Jhis Confidens metas agros Mssū Requirue hactenus ab Agris Sti Custachij Smolenscki Vallo per Radium Alteram vero per medium Stadij Tertiam et quartam quaq; Jhis in alio loco Incipiens a Villa Mattheus ad Sylvas tendentes. et Circa Sulcum Unum existentes ex Una Pte per Radium ex Altera Parte Stalen per Subdito Sti Benes Matteus ex Media to Eius Sti Custachij Smolenscki Domini ut ipsi relatum est dimarcatos erdit et debite Conspexit Deque pene Jo Mtio fecit Relationem. Et sub Agris dicto Juramento

Suo Antonius Paulowski Suo et sua constantie De Impunitate Contio sue pro qua paum Cavet et se Jnsinbat mihi Sanus pditis Rndo Rñi Jussa ipse D Albertum Brukowski in Suum verum Unum ac Solum Plantationis eligit Constituit Jnsinbat ac Solenniter Ordinat Dans et Consedens Ejus Sti Plurid Suo Plantationis Facultatem et Omnimoda absolutam Potestatem Causas Suas et absentis Contio Judicandas gratter Omnes et Singulas in Omni Judicio vel Officio Rñi majoris minoris Libelli cum quibuscunq; Rñis et Occasione quarum inter eum et tam Exactis ratu quam realu Verbene et agitare Suum Defendendo promoveri per suos Instituendo et Institutis ad finalem Judicis gradum deducendo Decretis Suscipiendo a Contrarijs Motionem Interponendo Jurta Attentanda Formationes Urgendi Suminas quascunq; ac petitiones Declaratio quibuscunq; Judicatis et Adjudicandis una cum Muneris levandis Delevatis mihi Rñis ac Absente Contio quicunq; quod si vero per absentiam non fuerint Liquores Decretor Calendario Manuscum publicationibus interponendo Cautaque Munia Vero Umeo ac Splio Plantationis Consuetudine debito Legis tractu et Ordine peragendo et Exequendo Promittens et Jnsinbens se Jo Rñe quid quod per per praedictum Plantationem Judicium rte et Umē actum gestum.

Constitutumve

Constituturumve fuerit pro ratho grato firme ac Valido Susceppturum et in Nihilo Contradicturum fore quam quis Plenarium ad triennium Integrum Duraturam roburq Suum ac Valorem habituram vott ad pene Declarat ddq Sub Damnis Tribus p quibus ubique Robit Suis cum Porteris.

Pantomi Pacitowski

444

Religiosissima ac Dedicata Ursula Constantia a Podesta Conventus Sup. rioris Virginum Monialium Ordinis Sancti Benedicti Abbatiss. hodierna et totius Conventus Sanctimonialium Sanctae Mariae Virginis Ejusdem Conventus Sup. per Rmum ipsa Sanctam Joannem Suffragan. Burggravium Cracoviae Plenam ac Suum et Spectabilis Conventus eorum Unum ac Spleñ Plenum elegit Constituit ordinavit ac Solemniter Ordinat Dans et Concedens Ejus Spli Plenti Plenariam Facultatem et Omnimodam ab solutam q potestatem Causas Suas et alterne Conventus Judiciariq gratter Omnes et Singulas vi Omnis Judicii vel Officii Spli Majoris minorisve Subselly Quorumcumque personas et Occasione quarumvis controversiarum tam Ex latorata quam reata Vertente et agitata pendi defectuosa promovendi prosequi instituendi instituta Ad finalem Judicium gradum Reducenda Decreta Suscipienda a Contrarijs Motivanda Interponenda Jurta Attendendi Executiones Urgendas Summas quascumq tam Spli Rti quam plurata Competentia a quocumq pervenientes tum Lustrandas ac Massas quascumq Decretis quibuscumq Adjudicandi et Adjudicandas levandi de Levatis nec Rotas ac alterne Conventus qui etiam quandoq non persolutae non fuerit Rigores Decretis Extendendas Manus cum Publicationibus interponendas Condemnationibus ex Parte Suis Acto et mentionati Conventus Super quocumque in quovis Judicio vel Officio Spli obtenti et obtinendas obtinendi et de eo Randi Arcendi Cessiones Recognescendas Compromissa cum quo interesset inscribendi Relationes Dictarum Citationum Ad Capiendas Condemnationes Pensiones approbandi Intromissiones ubivis Exercendi Alios q Plenos in locum Sui quo ad promovendas Causas Constituendi Cetera q Munia Verum Unum ac Spleñ Plenum Tenarumve Decreto Legis tractu et Ordine peragendi et Exequendi Re. mittens et Inscribens se Eas Spli quid quid per Dictum Spleñ Plenum Judicia nte ac Utile actum gestum Constituturumve fuerit Ratho grato firmo ac Valido Susceppturum et in Nihilo Contradicturum fore quam quis Plenarium ad triennium Integrum Duraturam roburq Suum ac Valorem habituram Vott ac pene Declarat ddq Sub Damnis Tribus p quibus ubique rosponi debit Suis cum Porteris hac Sua pti Fundone Ad premissa Libere et Benevole accedens Sui pro quo de ratho habendo p quem Que et Actum in Judicijs Tribunali Spli Petrovicien

Podesta Xtina Scripsa

444

M.P.S.P Matthaeus Stubalowski de Dialyszcze Authore et Juratus palam Spli Sua ipse habito Secret. 1711. Michaele Kowalewski et Paulo Pazinski in Consortium Testimonium Sti assumpto ex Requisitione Officiosa Andreae Jodkowski Subjudicis Berlis Kowalewo Pod Lubrae Sti hac die fuit in Opp. Loris Kowale Spli Sexta post Dni Cantate

Ad Currend

Aõ Currente et Vlio Condescens. Septim in longum Pertitis duabus per Requirentem Circa hortum Suum locatam per S. Adamum Rusłowski ut ipsi Relatum est Coersam. Item. Expulsoriam. ad Omnes Vicinos Ejus Villæ pertinens. per Eum. Septum. odit et debite Conspexit Deque præmissis Jos. Mlis fecit Relationem.

Susapta Mãu ex pti Compartsne Sti Gaspari Druzniecki Sui et Suor Catharinæ Sortis Suæ Salomeæ S. Casimiri Brunowski Evæ Sti Andreæ Stuchowski Centum Pauli Joannis Alberti ac Thomæ Iglewskich. Ignatij et Simonis Lottowskich. ces Car Maritarum nñe in et adversus Suum Stanislaum Rusłowski nñe per ipsi Panarum. Unius Dupliis Instaurandum Alterius Sistatrium Marcas Pti Decreto Tri Pluvie sii Sigre Frã Dñi post Dñi Cathedi prima Sibiet Die Decima Septima Mensis Maij 1774 Aõ inter se Mdane ac Absente ab Una, et ipsi parte ab altera Status cum Summa in Eod Decreto Expressa. Sibi mãne et absente Adjudicatas Scriptãj manuali Datata Ejus in Posko. Die Quarta Julij Aõ Eod Circa Solutionem memoratæ Summæ per Ad Jo Sophiam Kurowska. ipsi tendens ob absentiam ipsi in Asia. Jo Petri Kozitki Petri Asseruatas. ad multas tam Sui manes quam absentium. Ad ipsi factas Requisitiones nolle persolutionis quinimo Effugij allaborationis Eundi de Sui mãne et absente injunctionis de quar Panarum vindicatione facta quæ Dabatur in forma latior.

Kacper Brudnicki st

MRS Reverendus Dominus Radecki de Resretary Starowicz Author et Jurratus Palam Fuit Quia ipse habitis Secum MM. Joanne Cyliński et Irene Pauli Resretarski gratia Evidentiæ Testimonij Sibi ad habitis ex Ossã Requisitione Jo Joannis Siemieńskowski Fuit in Iremis Resretary Brzeźle Feria Tertia pt Dñi Rogationum Aõ Currente et Vlio Condescendens. Venerabilis. in Pede Dextro. pedestrem Equi Ejus Requisitione munitis Secum per Jo Paulum Siemieńskowski Mathæum Resideas Adit et debite Conspexit Deque præmissis Jos. Mlis fecit Relationem cum Protestatione ex pti Compartsne Sti Petri Siemieńskowski Sui et Sti Joannis Siemieńskowski Parentis Sui nñe in et adversus predictum S. Mathæum Siemieńskowski nñe per ipsi in Una Villa Sui Compartsne Parente Commanente Multis vicibus variis Coram Personis iniquæ Ejus Parentis lesionis Diffamationis postpositionis Verbis asperis honorem Infamiriali ac bonam famam Denigrare mattico affectionis, non Contentans se promissis lesionibus quinimo Eadem Augere et Commutare Conando. Equid Sui mãne Parentis ppriam nullis in Damnis præveritum projectionis projecta. Ejs vendium projectionis et mulitatibus ad equarium medium. conductionis et Panar Demanda tionis ad extremum. Boni laboratibi ipsi Sati parentis ppriis. Causa exhallationis extitionis Eundi de Sui mãne et absente injunctionis de quar Supra scriptar Injuriar vindicatione ac Damnes Jomisfication facta quæ dabitur in forma latiori Et Incursus Apud Equarium Medium Existentis.

Petr Siemieńskowski st

Susapta Protestatio una cum Mãne ex pti Compartsne Petri Siemieńskowski et adversus Sm Antonium Mysłinski nñe per ipsi non Solutis Sui Mãne Multis vicibus variis Coram Personis iniquæ lesionis Diffamationis Postpositionis Verbis asperis honorem vitaminitum ac bonam famam

Denigrare &c

HS 245

denigrantibus multodies Affectionis irrealium nunquam pbatarum Summa Ignominia obiectionis Comminationum Varias appellationis verum Etiam Protestationis Suo Coram Actis dictum Suj Cane se Privane interposita Irrealibus ac nunquam deducibilibus repetita pretexta honoris Suj Privane Curamscripturis ac per Suum Secretarium ad judic Cene Plo cene indebite Curialitatis insuper tranceq; litis expensas induere Cenationis Suae de Cane Jegco Suj processionis ac ponar ui se tractionis p quibus Super ipis Impugnare ac injungere actus lasiis ex actis Eliminationis facta quae debitur in forma latior.

Petrus Semi Sklowski st

Suis Jacobus Drudzinski Sanus protter R Rel Suum Plurium in primis Spen Adami Mstowski Ejusdemnis Lasynski Pauli Lottowski Comissarii mi Jelenski, Mauritius Przepetski, Mathaj Krzywkowski Ejusdemnis Szczuski Petr Rudowski Valentini Szczecinski Josephi Lempicki Collegiatus Pepłowski, Lewinski, Sigismundi Skwarski Caroli et Stanislaj Jundziłł Jasinis Szczepkowski Collegiatum Niedzwiedzki Hieronimi Mathiae Marcinski Laurentij Skolimowski Ejusdemnis Drumirski ad Causas Suas Judiciarias gratter Omnes et Singulas in Omni Judicio vel Officio Suae Majestatis Nuncupatis Subsellij cum quibuscunq; prius et Occasione quas vis interuenientibus tam Et ultimatu quamratu Ordine et Cagitura dej ad triennium proxime Sua Regestatis praesentia formare

Jakob Drudzinski st

Suscepta Protestatio et peti Compartione Sui Valentini Rzeczotarski Suo et Suae Magdalenae Wilowska Conti Suae mee in et Adversus Adamum et Joannem Rzeczotarskie Fratres viter se germanos mee per ipi et quos Adamum. Multis vi locis variisq; eorum prius Suj Privane absentiq; Contis Injuriae lesionis diffamationis post positionis verbis asperis horrendis ac Una fama rueinis Affectionis Comminationum varias appellationis Irrealium nunquam pbatarum Summa Ignominia obiectionis Carnarum Cinarum Suj Privane primas in hordeo proventarum nullaq; Damna infortunium interfectionis Cervae quam Interfectionem Suj Privane Opponere verbis indecentibus Similiter tractationis et honoris Corpti nis Ejusq; hordej in Campis Exercti metter Ac Colligere negligentis quinimo Posteriori tempore Vissionis Damnorum ac ipi per Suum Privane in Quieti hordei ac stratae quod nunquam pbabitur. Conductionis et per Mem. Coram Actis dictum Secretarium demandationis per Ejusq; Joannem Rzeczotarski Famulos Suj Privane nulla ex mee mihi is Suis fomentatis nis et a Servitijs Avocationis eorundem per Ultros q; Fratres melius legis transgressionis ac ponar ui se tractionis p quibus Super ipis Impugnare facta quae debitur in forma latiori.

Walenty Rzeczotarski st

Mstis Josephus. Natu major ab Una, et Robertus natu minor ab altera Partibus. Fratres viter se germani Humpenhauzeny Succamerarius Parnauiensis Sani protter Rudo Rucunt Quia ipi p se indendo Ultimo ora Litigia Junis. in Causa obiecta ac si fomentationis Mstis Sera plurima de Rokosowskie Humpenhauzewna. et Circumscriptionis

manibus

Manibus utriusq; Partis et Irmis Sibi Subiectum ad Judm Irrē Plenarie Districtus Supremi Sedis Latini Comprehensa Et Decidendos finaliter q; Judicandos Causam Bonos Mstium Antonium Wernikki Vicestantum Castrenes Plocens in Superarbitrum impetrant et inscribant Causamq; Ejus Compromissi in Nros Plōpino ac tempus Captatum prorsus Literis Auctoritatibus per Eumd Mstium Superarbitrum Duabus Septimanis ante Irmum praedentibus designandos Anno tamen proxime effectuandum Assignant et Assignant Dare et Condidere Ejus Mstio Superarbitro una cum Sibi Arbitris a quacunque Parte per Unum vel duos Omnimodam potestatem Causam Bonos finaliter Dijudicandos Inquisitiones expediendos Juxta excipiendi Studium Testium Subditos ac Famulos si necessitas postulaverit Demandandi Dubia Si quae inter cesserint Cognoscendi et resolvendi poenas p qualitate delicti Super quo interent Purgandi Mandatos Si Circumspective apparuerint una cum poenis ea Actis Eliminandas Conscribendi Irmos Pactiones rigores Amedicendi Rebelliq; uti actum hac in circumstantia relinquendo finaliter pusa quavis appellatione Irmos Oppositione Consuetudinaria et recessu Cujusvis Partis non Attento etiam cum Uno Pro Arbitro aspiciendi et Dijudicandos pronunciantes et Inscribentes se hacce Judicatum ut hac Causa Subsequendum Suscepturos Ejq; in Omni paritutos his Suis pribus Arbitris ad premissa libere et Benevole acedere

Josephus Kumpenhauzen mpria

Robert Kampenhauzen. mpria

N:S. JM Maximilianus Bruno ut Moyżeszowski Comes Sieradowski Castellanus Plocens et Sanus pretter Rdst Quia ipse D Josephum Lipkowski in Suum Verum et Unum ~~ac Syndicum~~ Plentem elegit Constituit nominavit ac Solenniter Ordinat Dans et Concedens Ejq ~~Syndico~~ Plenti Suo Plenariam Facultatem et Omnimodam Absolutamq; potestatem Causas Suas Judiciarias quattūr Omnes et Singulas in Omni Judicio vel Officio Majoris Minorisve Subsellij etiam Tribunalij Regni Poloniae Provincijs cum quibuscunque prius et Occasione quarumvis intervenientium tam ex Auto ratu quam ratu Ventare et Agitand Tuendo defendendo promovendi prosequendi instituendi instituendas ad finalem Juris gradum deducendi Decreta Suscipiendos a Contrarijs motionem interponendo Juxta Attentam Executionem Urgendi intromissiones in Bona Offerendi Alias Plenos in loco Suo Collocandi Cetera q; Munia verum Unum ~~ac Syndicum~~ Plentem Generalem debito ~~Legis~~ Legis tractu et Ordine peragendo et Exequendo Promittens et Inviolabiliter Jus JM. Suus quid quid per Dictū Plentem Juridice rite Ume Actum gestum Constitutumve fuerit pro rato grato firmo ac Valido Suscepturum et in Nihilo Contradicturum Sese quam quos Plentium ad triennium Integrum Duraturam robur Pulum ac Valorem habituram Vult ac presente Declarat Ejq Sub Damnis Tribus p quibus ubique respondebit Suis cum Potestis Ordinis Sancti Stanislaj Equestris tam in majori quam in minori

Maximilianus Bruno Lipkowski Castellanus Plocens mpria

Nr: JM. Maximilias Bruno ri Moyskowy Comes Sierakowski Castellanus
Plocen. Judex Curiæ Sancti Stanisly Eques. Sanus pretter Sl. Rūil Curia ipse
Pulcherrimam Sobestianum Sierakowski Cognomen Trawińcne Cathe
dralis Suos vernos ac Specialiter Plenipotentes eligit Constituit ac Solemniter Ordinat Dans et Concedens. Quos Specialem Plenipotentiæ Suis
Plenariam facultatem et Omnimodas absolutamq Potestatem Causas
Suas Judiciarias, quatter Omnes et Singulas. in Omni Judicio vel
Officio Majoris Minoris ve Subsellii etiam Tribunalitij Relationis Rūi
Poloniæ Provinciæ cum quibuscunqui Personis et Occasione quarūs
Interventionibus tam ex Actoratu quam reatu Vocatus et Agitandæ
tuendæ defendendæ promovendi prosequi instituendi Instituta ad finalem
Juris gradum deducendi decreta Suscipiendæ a Contrarijs Motivum
Interponendæ Justa Attentandæ Executiones Urgendæ intromissiones
in bona Offerendi Alios Plentos in Suum Sui Constituendi Coteraq
Munia Decreta Omnia ac Singula Concernentia debitæ legis tractu et Or
dine peragendæ et Exequendi Promittens et Juramentum Jos Illris Missus
Renunciationis quas quid per Dictos Spes Plenipotentes Juridice rite ac
Utiliter Actum gestum Constitutumve fuerit pro ratho grato firmo ac
Valido Suscepturum ac in Nullo Contradicturum fore quam quis Plenipotentes
Supra scriptus Illris Missus Dns ad triennium integrum Duraturam
roburq Suum ac Valorem habituram Vult ac plene declarat pro
rene Sua Renunciatione promissa firmare Ita me Juvante Omnipotente
Ita in Majori quam in Minori

Illustrissimus Carolus Bruno Sierakowski Castellanus Plocen

Ill. Josephus Bromirski Vice Capitaneus Cerū Plocens et Thesaurarius
Prussiæ in et Ducatu Masoviæ Missum Josephum Ulyss Prefectum Exercituum Regni Generum Suum Mandatarium et Procuratorem Suum Mandatum Summam Decem Millium Florenorum Pol post Missam
Mariannam Bromirska Suj Mandatarij ipsi Comiti in primo de
tis tam de Bonis quam Suj Mandatarij hæreditatis quam ex præmissis tribus
Summarum Missæ Rosalie de Drozewskie Suj Mandatarij Comitis Sierakowskie
Cane Suj Mandatarij ipsi Comiti Concernentibus Constitutis Interessatis
Nuptiali ipsi Soli Assignatam variis temporibus Creditoribus
ad Subsistandum ipsis Socero Concurrentibus Interveniendo Suum ac
præmijs Decretis persolvent Attamen ipse minime præfata Exolutione
placita Summa Dotalis per Suum Mandatarium præter Subscripta Sua
Sua pro Solutione mentionata Summa Decem Millium Florenorum
Polonicalium iam inante præmissa nuda pactionata in fundamento huiusce
Intercisa ad varia Subsellia Suum Mandatarium indebite convenit
præsupq impertinenter aggravat ac in frustraneas litis Expensas
inducere Conatur Quare Suus Mandatarius Sortiana Sua Justa
gnitati de indebita Suj vexa ac passim aggravatione tum in vigore
Super ipsi rūi præmissi Omnium Securitatis pœnis Juris adjectis
quam Solemnissime Mandatur.

Josephus Bromirski Vice Capitaneus Cerū Plocens

Videatur hoc loco Copia Mandati ex Parte M. Roberti Kampen
hauzen Capitan Succamerariae Parnaviensis Gone. GG. Ignatium
Trzcinski et Catharinam de Rosciszewskie in viam Conjugis rne Stante
Possessione Obligatoria Bonorum Mozaenae Mandatae haereditatis edificiorum
Desolationis Sylvarum devastationis Inventariorum laboribus mace
rationis ac aliarum Circumstantiarum factae quae extat in praedictis

Robert Kampenhauzen
mpp

Suscepta Mandato et Pto Comparitione
G. Alexandri Bombalicki Br. Grabiec ad
ministratoris Idq. rne et ex Speciali
Comisso Illustrissimi et Reverendissimi
Michaelis Zerawski Episcopi Tespi
nensis Suffraganei Placet Eodem Br. Gra
biec Possessoris in et Cum M. Josephum
Chawski Tribunum Supra rne per
Eundem Infidelis Judaei Judka arenda
toris Grabecensis apud Suum Mandatum
Principalem extradi requisitionis
officiosi arresti super Eodem Judaeo
pro tunc in Grabiec non Existente quin
imo a longe aliquali vagantis Imperi
tionis pro statuitioneque Eiusdem Judaei
tam tempore arresti quam post arestum
in Bonis Grabiec Irreperibili Suis Ma
nifestam et Supranominati Illustris
simi et Rndissimi Principalis pro
Judicijs praeter Indelite Concitationis
in Jusque provocationis litis Expen
sarum Causationis Exinde Cum Leges
Rnae processionis ac aliarum Injuriarum
tumque de Impossibili praefati Ju
daei Statuitione Iterum atque Iterum
rne Suis Mandatis Principalis Solennis
sime Mandatum Alexander Bombalicki pt

Actum ut Supra in Terminis Communibus Tribus Plu
ribus una cum Continuatione Anteriorum Causarum Feria Sexta
post Dominicam Exaudi proxima Scilicet Die primo Men
sis Junij Anno Domini 1701mo Celebrali

M Josephus Chamski Tribunus Relationem fecit et Dixerunt Profidum
et Infidelem Judka Judæum et Arrendatorem Srescense Mandatus est Dic
Eidem Quia Suus Maans insistendo Decreto Judicij Cracæ Sexta Feria
Secunda post Dñi Misericordia prâ nempe Die Trigesima Mensis
Aprilis Aõ Currente Inter se Maãne ex alia ab Ana et Euno Infidelem
Judka ex alia Pte ab altera Tale paratus fuit et est Marcus Quin
gentas Polonos tam in bonificationem Dampnorum Causatorum quam in se
sacramentum litis Expensas Supra de Actu exarato Decreto ab ipso
Sto Maãne adjudicato et pro Die hodierna Polonis injunctas levare
de levatio quietare verum queriam Jos Infidelis Judka nec per se
nec per Suum quemvis Comparet Puntam quinimo Supra scriptô De
creto Contravenire ipse duxit Suus Maans de Diligentia Sui
in levandis ipsi vero renitentia in Exclusione ex Contravantione
Decreti Salubrium rigore Pœnæ Bñis Iterum alijs Iterum quam
Solemnissime Mandat Instantinere MRS Providus Josephus Nowa
ski de Izagowo Authore et Juratis Palam Fuit Quia ipse Supra
scriptus Bñis pœnam ex Contraventionis Decreti Salubris
ex ipsumet Infidelem Judka pallegato Decreto Contravenire ipse
banitam Jun Communi Communi Contrarium et rebellan hic ante
Cancellariam præsens vi frequentia plurimorum varia Conditionis
hominum alta Sua Querula et Sonorosa voce proclamavit
Publicavit et in notitiam Omnium pr tunc præsentium in du
biam deduxit de quo præcepit Jos Mia fecit Relationem.

Josch Chamski m. p.

M Stanislaus Robutnicki Tribunus
Supra scriptus et Ex MM Commissarius Quo
et Stanislaus Robutnicki Mandatus est
dic in Eo Quia Literis Suis Maãs Scri
ptum manuale Super Summa Mille duo
decem flor pol de qua M Adamo Robutni
cki Capitaneo Bachtyno Ipse Paren
te dederit cum vero Suus Maans tan
tum modo terdecim Centas triginta Libras
nis hyemalis Polonis ab eo Ipse Paren
te modo licitato accepisset Siquidem

Jam vero M. Catharina de Kosierskie primi
ad S. Stanislaj Osiecky ad praesens voti 2di
Maar. Consors Stantebuj Viduali Statu
~~non parata pecunia nonnisi adoribus~~ adora
quaedam ~~similiter~~ per Ipsos Parentes nullo modo
Ejus Summae aequivalere possibilia ~~aliqua~~ in parte aliqua
~~[illegible]~~ habuerit hoc eo scriptum ad Sinistram ad
Parentes Ipsos Statim post Subsecutum inter
se Maar. et Ipsos praefatam Maar. ~~Connubium~~
Consortem Connubium remonstrationem
in ~~Personam~~ ad Ipsos Parentes ~~[illegible]~~
Extiterit Quare Maar. Cernens se
Maar. per ad Ipsos Parentes ad Subscri
ptionem Scripti Super Summam prae
missam Mille duodecem fl. Pol. ~~[illegible]~~
Superinductum de Impossibilitate Ejusdem
Summae persolutione nullitateque recensite Scri
pti ad Sinistram remonstrationem ~~[illegible]~~ ex nullo
dato et accepto peculio
~~[illegible]~~ Subsecuti et ne suus
Maar. onera Suae Consortis Sine dis
judicatione et Juramento per Ipsos prae
stando pacificare Substantiamque Suam
Honorare Videatur Iterum Iterumque Maar.
et per Maar. ex Indigesse Suo Visque ac etiam Intercedens
Consortem datum Stanislaw Rolidnicki WJWP.

Suscepta Protestatio ex parte Comparitione G. Gregorij Paprocki in et
adversus Famatum Jacobum Perka Civem Supremae rne per ipsum
nulla habita rne Suj Prvane in ullis in locis varijs coram Perso
nis Inique laesionis diffamationis postpositionis verbis indecene
honori intaminato ac bonae famae nocivis sepissimis temporibus
affectionis Comminationum variarum appellationis Insuper Suj Prvane
in foro publico Civitatis Supremae praeventi Infestationis aggravationis
Concutere ac opprimere permissionis ex inde Conc. leges Rni Pro
cessionis ac poenarum in se tractionis pro quibus Super ipso Inoganae
facta quae dabitur in forma latior.

Gregor. Paprocki st

Susepta Maĕ ex pĺi Compantione Sri Francisci Mirzewski Sue et Sri Pauli Kurowski nmĕ Cone Sčo Dionisium et Franciscum Fratres inter se germanos Struzinski mĕ per ipš et quos Predictum S. Dionisium Subditi Suj Maĕ ex Capa in Tundo Suj Maĕ hereditb extructa nulla ex mĕ violenter expulsionis et Una Tectum sibi asspiare omnino conationis et post Suj Maĕ Cesa prohsam injuriam sue opponere nullis in locis vi Vanis Coram Personis Injuriosa lesionis defamationis post positionis Verbis indecentibus increpationis pulsationis Insuper Inventariorum Vanj generis improperationis Conservationis et Spes Damnes plurimes in frumentis et prato quotannis illationis per Unoj Vers Fratres Sylvae in Denis Struzine Sortibus Suj Maĕ hereditb Sti tam per annuam arborum excisionem et Partes ad Una alienna Execrionem quam alijs remutiendis Personis Cessionis permissionem Supine devastationis Metat Agros Suj Maĕ hereditb a Sorte S. Dionisij Struzinski diu clare plenissime in locis deoratione Eunde contra legis Regni pacis nis ne aliasve injuriarum et protestationem omnj Injuriarum genere plane facta quod dabitur in forma Iudicij

Franciscek Mirzewski mp

Susepta Maĕ ex pĺi Compantione S. Francisci Mirzewski Cone S. Josephum Struzinski mĕ per ipš Resignationis Scriptum D. Struzine per S. Adamum Struzinski in rem Suj Maĕ Coram Actis Cessis Plurime ex dato et Accepto Praedictibus Omnibus Solennitatibus Videlict Contracto ac quietatione de Pretio recognito nulla ex mĕ Maĕ Sua. Indebite vitiationis et per Capationem ejusdem Resignationis Jnnis Suis S. Judicijs Juris ordinarie instituendis Suj Maĕ injusta Contestationis ac precipue Imperlinenter aggravationis, Eunde Suj Maĕ injunctionis de indebito Suj Vers ac processu aggravationem tum Jnsuper Super ipš mĕ indebite Vers Ejusdem Resignationis vitiationis Suicubitis poenis ac Cassationem pallegato Maĕ fusto quod dabitur in forma Iudicij.

Franciscek Mirzewski mp

Susepta manifestatio ex pĺi Compantione S. Mariannae Simynska ob Sri Thomae Krajewski relictae Contis Viduae Suae et Sri Alberti Krajewski filij Suj mĕ in et adversus SS Joannem Liszewski Pulchum et Alexium Krajewski mĕ per ipš non Contentando se anterioribus Injurijs Damnis violentijs per Cone Liszewski sibi Maĕ illatis per quibus in ante Decretb Judicij Regnicolas punibilis Exhibet quominus Eas Augere et Commutare Conanda Medietatis Sulci plebati filij hereditarij professionis Suae Maĕ subrecti vi et violenter ademptionis de in possessionem Suam apprehensionis ac Coaptationis Jnsuper edificij per plebatos S. Liszewski vi Tundo Suj Maĕ filij hereditario violenter extructi Decretb Judicij Praesens Jntervenientis Maĕ et absente filium ab Una, et toticredita S. Liszewski Pte ab Altera Fatis denodin demandati et vita. Solutionem Marcarum Jnis per Decretum Ejusdem Colligere appromissi Contravenienis Ejus Decreto Collectionis Negligentiae per Sm quoque Krajewski globat Sepimenti

in fundo

in fundo filij hereditario excidendo metam agros Suę Mañe filij here
dū ab agris ipī distinguere et dirimere ppmo ausu temeritionis per quam
libertionem Castrimensis agri Redemptionis, et metas ex lapidibus noviter
formationis exinde per utrosq; Contra fores Rñi processionis ac aliar
injurias et Inconvenientias omni inquisitionum genere pbare fa
da que dabitur in forma Juris.

Maryanna z Sinyńskich Krajewska Kast

Susceptа Protestatio ex parte Compantione Sri Thome Iglenicki Burgrabi
Crne Plwcne Suo et Sri Thome Dicti Klapyt Mediastini Suj nne in et
adversus Sros Valentinum et Joannem Wolskie Dictos Kaytaki Andream
Czachowski Bernardum Jasinski nē per ipos Dictos Suj Mañe electos
Mediastini Berce in Campis Suj Mañe hactenus pacifice nulla Extra
vistationis, Aggravationis, Oppressionis, Concussionis, Coercitionum
que licet non sunt Juris Inquisitione tamen pbabuntur assistionis,
Suj vero Mañe multis viciis variis Coram personis Injuriosis, Ve
Diffamationis, Postpositionis Verbo Videlicet honori notitiam ac bona fa
ma nocivis Affectionis, Eundo metas Legis que transgressionis ac
Aliar violentiar et inconventiar facta que dabitur in forma Juris.

Thomas Iglenicki BCP
Mna

N.S. Susceptа Mañ ex parte Compantione S. Stanislai Przepalski B Crene et
Susceptantis Actor Irium Plocne nē et Ex Spli Compassio. S. Thadei
Przepalski nepotis ipī Crne Inspectoris Marci Dobry contractum et Actes
Marci Jachymowicz Mercatorum Arendatores Supricne ipē post ipī Sum
mo Servitor Horne Sol in Aureis hungaricalis Ponderatis Sexpto Car
bali Die Decima Mensis Julij Ao prēsenti 1700 in Supri de
tuato Actis, Judicij Suj ex Rhenska hic in Sepri Sabbo post Fm Conver
sionis Sancti Pauli Apti Solvet Die Vigesima Septima Mensis Janua
rij Ao nunc Currente Obligatio Solvi declarata ad requisitionem Glor
Mañe ipē Principalis Suj ad ipī sedem nolle persolutionis nec pri
sionis ab Eius Summa pretense Velle persitationis Expede Ex Sexpto
Cambiali Contraventionis de Cujus Summa una cum prisione Vendi
cationi ac Extendendo pariis ratu Contraventionis huj ca Sexpto facta
que dabitur in forma Juris. Przepalski BCPlwcne

Susceptа Protestatio ex parte Compantione S. Joannis Iglenicki Suo et N.
Luchowski Tumuli Suj nne in et adversus Joannem et Agnetham Unru
ska Jnrium Conjges Parentes. et Valentinum Filium Iglenicki nē per Eos
ad Sros Adamum et Elenoram de Sierzchowskie Conjges Parentes Laurentium
Filium Jtem Iglenicki nē per ipos hortophenj Suj Mañe pluvij in gra
Suis Mañis pturis repenebatur. magno cum fervore ac Clamore Superviva
nionis Supervasionis Suj Mañe coram primis Malivole Lesionis
Diffamationis postpositionis Verbis asperis honorem vituperosis ac bonam

Jamam

famam denigrare Affectionis Oppressionis Concussionis Concussionum quæ licet non sunt adducta inquisitione tamen probabuntur Impositionis Albis vero Tuchowski Tumuli Civitatis Imissam injuriam Sui Præsentes Opponentes et defendendo Calumphas Latinias Oppressionis Subiugij Præsentium Capite vexationis ac aliarum injuriarum et inconvenientiarum per Actionis Exinde metas legis transgressionis et pœnarum in se tractionis per quibus Super ipso Imugano facta quæ Scopus fuerit Dabitur in forma latius

Jan Iglenicki it

M.P.P. Paulus Stefaniak de Modlnica Author et Iurat palat Quia ipse habitis Scam. NN. Alberto Malanowski et Andrea Kowalski in Evidentiis Testimoniis ibidem Assumpto ea Inquisitione Officij Per Andream Wolinski Iustitiarium Ronis Lorawino Duchowierna in Actis Contenta et Illis Condescendens. Statum edificij in his a Bonis manuum Sti Stanislai Episcopi Martyris descripturi Cujus tenores Inquisitor talis inveniatur sedil et debite Conspexit de quo presens Jo Mis fecit Relationem.

Jo Mis palam Pet. Quia ipse habitis Scam. NN. Alberto Malanowski et Andrea Kowalski gratia Evidentionis Sibi Testimonij adhibito Ea Officiosa Inquisitione Per Andream Wolinski Iustitiarium Ronis Lorawino Duchowierna in actu Contenta et Illis Condescendens. tam Honestum Stanislaum Kotkowski Molendinatorem. et Quam. Posidum et Infidelem. Abraham. Judeum et Arendatorem Lorawicne cum Uteribus rebus et bona Suppellectili Domestica primo apud S Antonium Kurlowski Civem Ps Professorem prævenit Arestant et de detentione ad decisionem Instituere Causa manuit de quo presens Jo Mis fuit Relationem et de extradictione quæ nemest Subscripta Die Da ut

---

Suscepta Manifestatio ex parte Comparitione Per Andrea Wolinski in et Contra. Sui Honestum Kurlowski Antonium Dominum tum Bonum Stanislaum Klopowski Tumulum sue per ipso et quos pridium Tumulum. Stante Possessione Tenutaria. Casa Bonorum Malanowo per se Manere ipsi dimissa Quo Casa Supine devolutionis et post nulla sibi Manere pro pensa tenuta ai fructibus et pertinibus ex Agris ai hortis per ipsi possessio percepto facta Confiscatione ex Casa Casa fuga Arreptionis Arrogat et de Rona Lorawine. se se Conductionis rerum Variar. Sui Manere Ppriar. ai Casa Casa respectibus, non nullar Contributionis non nullar interceptionis per plebam Kotkowski Ejusdem Stoi Stanisley ausugi ad Rona Sua Lorawinska Susceptionis et in Ejus locationis ad Multas Sui Manere ad ipsi Dnum. factas requisitiones ac ad Officiosum arcium nolle extradictionis quicquo Protestationis Ejusdem Jamelo. Inbutionis Exinde Sui Manere injunctionis ac aliarum injunctionum et protestationum facta quæ dabitur in forma latius.

Andrzey Wolinski mpr

Suscepta Maãtio ex pili Compantione Illustr̃ Constantiæ Iaraueska
ab M Justo Piscina Plocens ex Olim Illustr̃ Marianna Jerwska proge-
ta filia ab Illustr̃ Stephani Roscisewski Ensifer Terræ Cuiauiens
relicta Comitis Ridua in et Comitia. Illustrissimum et Reverendiss Michaelem
Suffraganeum Plocens Episcopum Tesperiens et Illustr̃ Martinum
Plapiscorum Plocens Fratres sues germanos Iaraueskie mẽ per ipsi Dotalis
que et quanta ea Bonis Maternis tam Mobilibus quam Immobilibus per
ipsi possessio se Maãnes Concernit ad multas Sua Maãne Requisitio
nes ad ipsi factas nolle persolutionis nec prestationis ab Eas Summa
pecuniæ valle persolationis Eiusde Suæ Maãne injuriationis de
Cujus Summa una cum prestatione Vindicatione facta quæ Supra
sunt Dabitur ut forma latior.

Konstancyia Roscisewska

Actum in Supr̃a in Trinis Communibus Imbus Plocens anno
cum Continuatione ulteriori Causar Sabbo post Dñi Excessi pro
ximo. Stilo Curiæ Secunda Mensis Junij anno Dñi 1761mo.
Celebratis.

Videatur hoc loco Relatio extradita Citationis pro Judicijs Commissionis Oe
nomicæ Thesauri Regni Varsauiæ agitandis Cracoviæ ex Pte Illustr̃ Joannis
Kucborski Thesaurarij Iaworiens Comitis Michaelem Kuczborski
Capitaneum Zakrzewiens per M.R.P. Procurdum Stanislaum Kazmirski de Pre
zdar Authens et Juratum Recognita prout Copia extat in Actis.

Suscepta Maãtio ex pili Compantione Illustr̃ Marianna Sinyńska ab Illustr̃
mo Krajewski Relicta Comitis Ridua in et Comitis Adamum Krayewski
mẽ per ipsi Quitarum per se Maãne ipsi in Necessitatas. Stante cum ab
Illustr̃ Anna Krajewska Sua Maãne filia Connubio. mutuo Comes Ditat
Regestis per ut Maãnes Consumptis Specificat ad Multas Sua Maãtis
requisitiones ad ipsum factas nolle persolutionis quarumdiffugijs
Allaboratiõnis Eiusde Sua Maãnes Injuriare Conatiõnis de quar
Quotarum una cum prestatione Vindicatione facta. quæ dabitur ut for
ma latior ad Compacta Verbalia. A brevi tempore exulor declarat

Marianna z Sinyńskich Krajewska. ut

Nis: M.R.P. Procurdus. Stanislaus Kazmirski de Prezdar Authens et Juratus
patatum Resi Quia ipse habitus Secum NN. Dominico Malczewski et
Joanne Klasinski in evidentiam Testimonium Sibi ad habitis ex Requi
sitione Officij Illustr̃ Clementis Korzeniowski Medietatis Sirlis in Vrzenicz Pre
zdar Major a Quo Josepho Wodzicki tenutarij Possessionis. Quibus Cumpio
Seu Agris Dñi Decima Mensis Novembris Ao Elapsu 1760 et Hora
Circiter tendens. Demessas. ea Dispositione Eius Requisitionis Legatis
Tideliet Siliginis Inyemalis Sulcos Centum Segetis Siliginis
estivalis Sulcos quatuor. Tritici Sulcos Decem. Hordei Sulcos Inqui
ta quinque Avenæ In Uno loco Quindecim et Altero vero loco Duo
decim. Orzmi Sulcos Quindecim et Pisi Sulcos Viginti qua
tuor. Vidit et Debita Compexit de quo presens Jus Mis fecit Relationem.
Stanisl Prezdar Major.

152 250

Susapta Protestatio ea pti Compantiore Gri Joannis Liszowski Suo. et Gnor Marciannæ De Bogdanskie ob Gri Martini Liszowski relicte Conte Viduæ Matris et Francisci Liszowski Tilij mtē Contra Gnō Adamum Pezyckowski et Concyliarium de Pezinski Congeo tum Antonium Rychar ski et Apoloniam Dobronicella Jnvium Coniges mtē per ipōs in Una Villa Scium Prōane et absene Commarcane sepissimis temporibus. riarum et Contentionum Capitationis excitatio Suj Prōane et absene Ubris locorum et Coram Vanjs prīis lesionis Diffamationis Postpusi tionis honoris denigrationis Jnvalium nunquam pbandorum. Obie dionis per Gnōs Rycharski Gnō Francisco Liszowski absenti Viæ pu blicæ obsessionis Obsepta Pas Via baculo pgrandi Comadere Attacta tionis et ni se fuga Salvaretur. et ab Amicis desideretur omnino. Interimere psumptionis Comminationum varias in Suos Prōane Propallationis Damnos plurimos in frumentis et pratis tam Node quam Die impulsis Jnventanjs Illationis et aliarum ipsis rerum. et Oppressionum Omni Jnquietationum genere pbandas juractionis facta quæ ad hanc do. Anterioribus Protestationibus per se Prōane et absene Contra Eos Coram adis Authene Tñi interpositis Dabitur in forma Iuris. Jan Liszowski it

Susapta. Protestatio ea pti Compantiore Gnōr Andreæ Wolynski Medietatis Bonorum Malanowo. tenutarij Pospesonis. Sub Jnfidelio Jakob Mosteus et Judaj et Arendatoris. Malanobiene Suj mtē in et adversus Gnī Antonium Kostkowski mtē per ipōs praemissis Pene se Prōane et absene Arendatorem injuste Odio et Rancore. hoc rum. non Solum Septem Suj Prōane ppriarum. in Libris passajs proventarum. verum etiam et Duas per Eos absentan Aren datorem. Honesto Stanislaw Klopowski Molendinatoris Leszniene ad Conservanæ tempore estatis Datas nullis ex Damnis ad Jne stam. abactionis abactas fame macerando. hoc ego tempus Spa tio apud se detentionis Pecuniarum ab Eos perceptionis Eius de Suj Prōane et absene Arendatoris. injuriationis de injungere tam pallegatus Vacuas extraditione quam pfatorum. Pecuni nios ab Eis pvenione per ipōs peraptos Bonistrationi se Jnvigare Super ipso mtē pmissus Omnium Succubito paris facta que Dabitur in forma Iuris. Andrzey Wolinski Kmpp

Susceptā Māe ea pti Compantiore Illmi Edmdi Rndi Fran cisci Poniatowski Prepositi Leopoliene Domini et Gri Jacobi dicti Staniscuski Subditi et Quō Subditi in Assiā Supra scripti Domi ni in et adversus Gnī Simonem Jnvalski mtē per ipōs facta cum Suo Maāe Subdito. virtute Extirpationis Sylvæ Convertione Agros Alienorum. cum ex Denominationibus Limitis, intentatam Pa Sub. dito dimissionis dimissionem Segetum pfato Subdito Colligere Lenan ti metere. per Vicinos non permissionis quominus per ipōs rixarum. et Contentionum per hosce Vicinos Capitationis lesionis Causa. Ex E Pospesionem. de Scium Maāe Subdito

Tñi.

Sumpta de tali progressus Ejus notitia. Ipso Consensu. de Casa. Domorum Sorgyn Ejus hereditaria. ad Bona Matkowa. rerum. Suar Vanarum tempore Mortis Evictionis Nihilq; Circa rumationem Maantio Subditi protestationis ade maane formationis modo Primum. injusta ac Illegali formata quae Intentione non Solum. Suj Maane Subditi Officiose directo apud S. Thomam Ligowski Indebite intenta Tonio de post Ivan Imo Suo. ad Judm. Trie Dobrinense virtutis injuste Contestationis mandatj. Impertinenter aggrue aliisq; ad injustam litis expensas inducere Conationis Eundo Suor Maane injuriare vitentionis Indebita Suj Vana ac refusione litis expen dar tum relatione mentionati directi ac Imogene Super ipō mē promissum. Omnium Sucubitis pecuniis facta quae Dabitur in forma latior. Cursum. trium seni promio peculio empti in hereditio. Existene Sibi Maane Inter apud ac Detentionis et exhibere rea sationis verum etiam.

Franciscus Sobiewski m.p.

Jakob Staniszewski it

M.R.S. Providus Tomas Korbek. De Matkowo. Authentic et Juratus pa lam. Rett Quia ipse habitis Secum. NN Francisco Sniechowski et An tonio Wichacki gratia Evidentiam testimonij Sibi assumpto ea Re quisitione Officiosa Mtis Josephi Chamski Tribuni Rhetiazione Just ii Bonis Gratiae Dei hereditaria ii acta Contenta. et Ibi. Condescendens. Perfidum et Infidelem Judka Judaeum et Arrendatorem Grebenne cum Uxore proclamatis ac urbis Ejus propinq; apud Illustrissimum et Rndm Michaelem Zorawski Suffraganeum Plocense. Principem Teopinense prae sit Arcotaut et de exhibitione qua res est Subscripta Deo de tentione ad Decisionem virtutis causa mentis de que praesens Jos Mtis fuit Relationem.

M.R.S. Providus. Gabriel Sroda. De Strzykowo Authene et Juratus. palam. Rett Quia ipse. habitis Secum nNon finitum.

Suscepta. Maatio ea pti Compartitione Bonorum. Suae Iglenickia. ab Avorum diffitia ab vom. Sri Nicolaj Rudowski relicti Comitis Patris et Mathia Iglenicki Sui et Sri Stanislaj Iglenicki Parentis Suj mti ii et adver. sus. Snm Casimirum Kokoszynski mē per ipō. Sundry Sibi Arcae in Bonis Iglenicia Parva. Sibi Suor Maane et alias Parentis hae reditaria per ob Snm Simonem Kokoszynski ipō Parentem. Viel Violenter ademptio. absq; alio. Suor Maane Consensu quinime. pro prio Ausu Edificationis, Sibi is in meta. Arcam Suor Maane hereditio ab arca ipō divisenti Existentis in qua. Apes. Suor Maane prae re pertinebantur. excisionis et ii Usum Suum Conversionis. Eundo Suor Maane Damnificationis, de ii jungendo. Stati Sibi Arca Ipsa medio nodo Domus demolitatione restitutione ac Imogene Super ipō mē promissum Omnium Sucubitis pecuniis facta quae Dabitur in forma latior. Domus. ii Ewa Jakubska

Maciey Iglenicki it

M.R.S.P. Paulus.

Mlis Rm Gnalis Providus Paulus Ste
phanialis de Mochowo authus et Ju
ratus palam Rect Qua Ipse habitis se
cum WW Josepho Balinski et Simone
Zębrowski in Evidentiis Testimonium
assumptis ex requisitione officiosa
G Antonij Kozłowski Br Choczen
in Terra Dobrinsk Consistens Haeredis
fuit in Bonis praefatae Br Choczen
die quinta Maij anno praes et Illud
Condescendens truncos in numero
Centum quadraginta octo ab arbo
ribus pinaticis Crassis per Haeredes
et possessores Br Lizowko ad elabo
randum Trabes M Czarnowski Venatori
Dobrinsk ~~[illegible]~~ sub Sili Mlis relatum
est / Concessis et excisis vidit et de
lite Conspexit de quo praes Idem Mlis
fecit Relationem Locoq nuncupato
Dąbrowa ad Eadem Bona Choczen spe
ctanti.

Idem Mlis qui supra palam Rect Qua
Ipse habitis secum WW Joanne Ry
kowczewski et Simone Zembrowski in
evidentiis Testimonij Sili adhibitis
ex requisitione officiosa G Anto
nij Kozłowski Br Zorawino Tra
ditorij Pozyczni et Henryk Sta
nislaj Kłopocienski Eodem Br Zora
wino Molendinatoris fuit in Bo
nis Malanowo in Terra Dobrinsk Cons
tae die hesterno ante hunc prae
cedens et Illud Condescendens ante
rij viginti quatuor par Bonor

Laboratibus vacuis Liberis mergere
quare segnis, Notandi autem opus
ab Judicibus Jacobo ex Adalto
ex Tabernae Malacum Curatore
re pupilli ac rebus ejus prius
apud Ecclesiam Wolinsk
provenit arestavit et de Extra
ctione gratum est Subrecuta
Jolco declarationem ad declarandum
Justitiae ordi Coram mox mit de
quo prae Lib Miles fecit Re
latorem

Suscepta mão una cum Protestatione exhibe Comparitione S. Theresiae Orlowska ob Sti Andreae Iglenicki relictae Curiae Viduae ex et contra Sieo. Petrum et Jacobum Fratres inter se germanos Pa. Kamieckie ob Josephi cum ob Sua Marianna Iglenicka procreatos Filios Suos Maiores Reputes necnon Thomam Kerzkowski et Marianna Lukowska ex adverso Congressu pertractatum Per se Maiores vigore Juris Adversarii exhibita mandati Suo Mandatario habiti prospectum ex et violentam Curatorium et ex Post sequelam Suam apprehensionem Una fructus ex mobilibus in delicti perceptionis Suo Maiori Curia Adamptione confundas Per se Opponentes Suos multis ex locis variis Coram Personis. Lesionis Diffamationis postpositionis verbis Judicum ac bonam famam denigrare, multoties affectionis Juratum nunquam observandum Cum Summa Juramenti obedientiae Comminatione nemo vanas appellationis per. Case Samulum. nulla habita rne Infestationis Oppressionis temerationis pedibus Contradictionis ac aliis injunctas et Oppressionem. Omne Juridicum genere exhibendas perculsionis Eundem per Omnes malas Legis transgressionis ac aliis violentias et inconvenientias Facta quae dabitur in forma latiori Dominico. citq. Thomam Samulan nec non Mariannam Opacka ob Nicolaj Iglenicki relictam Curiam Viduam.

Teresa z Orlowskich Iglenicka st

Ex Copia Sarata

Sub Joannis Kazicki Solennem in et Diversus. Joannem Uchinski ac alios infert Mandatum ob Ex Lo Ludo Jo Uchinski Nullum realis delictum habens ac Sub honestum Casparum Krajewski in ante Suum Subditum in post Oppidanum ante actum Superiore non nisi facto Compacto Conjunctum quod annus Super Summam Certam ex Jus Krajewski Ca Sti Wolin ski Dedit Quinque Decadum Solutionis in Cui Placare in edicto talium exercitavit Dominus Casas Krajewski in Oppido Super Sito praecedente Ossa Praedictione in possessionem

Suam

752 252a

Suam recepit Jaliterq; Indivisitis modis Suum Maans
in Summa Incertorum Tyne ab Eus Honesto Krajewski
Sibi Maans Debitandarcto Trn Plovne Ad judicata unjus
re Conatur. Cunq; Domum in prosecutionem Suam tentam
decretam relinquendo rejnat decedat Jdeo Maans. Uviana
Integritati Summe Suo promisso Prouentus Tyne in De
me pfata Guse Krajewski se se extendere de insubsisten
tia Officiosa traditionis ali cum injuria Suj Maans
Subsidia vindicationisq; pdicta Summa quam Solen
nissime Maatur. Jan Szczucki

MRS Prouidus Josephus Borkowiczki de Borkowo Authore
et Juratus palam Rott Curia ipse habitis Scum NN. Josepho
Ohryzki et Leonardo Howalewski gratia Credentiae testi
mony sibi adhibitis ea Officia Requisitionis Mris Barthe lo
mej Iboviski et Catharino Kotwinska Jnviam Conjugum Just
in Campis Bonorum Borkowo. Magna Requirens, haredes
De hesterna Actum hunc prodiens et Jtio Condescendens in Uno
Oedito mokre Sub Wilczagora, Virgultas. Omnes Jtio excretas
Stadijs duobus Item in altero loco Sibi Uno Case virgultas
per Lucas Adreans. Subiectis de Bonis Wilczagora expas.
ac Eas loco longitudo Septa per Eos visit et debite Conspexit
De quo praesens Jos Mris fecit Relationem et Juicernis Dolinne

MRS Prouidus Josephus Borkowiczki de Borkowo Authore
et Juratus palam Rott Curia ipse habitis Scum NN.
Josepho Ohryzki et Leonardo Howalewski Jis Credentibus
testimonium Sibi assumptis ea Requisitione Officiosa
MM. Barthelomej Iboviski Parochiae Dobrzyne et Catha
rinae Kotwinska Jnviam Conjugum Bonor Situ Wilczagora
hereditum Jacentium Sub Bonor Borkowo Magna Situ Borkowo
hereditum Jacentium Sub Bonor Borkowo. De hester
na Actum hunc prodiens et Jtio Condescendens Scipulos
Quatuor pallegata Arena. Prouidens ab eo Bonis Dazo
boviski convertalibus Diridere et quia Unum disjectum
Colmo vero Pallis transfixos. Vidit et debite Conspexit de quo
praesens Jos Mris fecit Relationem

Videatur hoc loco Relationes trinae citatarum Citationum et quia
Unius pro Judicijs Curiae Bobrovnicae ramen binas pro Judicijs
Trnbus Dobrinicae Districtus Lypnicae Seruicae ea Ple Pellak
Lodni Joannis Canonici Livoniae et M Antonij Bonifacij Cinnamo
Mirobezkich Tractuum vitae et germanae ac aliorum Cae Regiae
mam ac Dedicatam Ursulam Constantiae Podoski Conventus
Sepnicae Virginum Monialium Ordinis S. Benedicti Abbatissam
ac totum Cune Conventum tum Gregorium Paprocki ac Alios pet.
MRS Prouidus Josephus Nowicki de Jagnino Author et Juratus
Curiae quarum Copia extabit si petatur

Coram Judicio actus gestus et Terminus Pus

in Scipre pltr Comparens S. Antonius
Borowsky Burgrabius Cr. Plac. ~~[illegible]~~
ex morbo lethali mutilationem pedum
patiens ambulare non valens in Curru
ante Cancellariam advectus et ex Curru
ad hoc ad Cancellariam praesens per homi
nes allatus in et Cor. S. Josephum Ko
zierowsky Mactus est Idem in Eo Quia
sicut Maans Quam et si per Decretum
Judicij praesens Feria Sexta Post Ridi
Festi Conversionis Sancti Pauli Apli
anno praesenti Inter se Mag. abuna et
Ipsi ac alias parte ab altera prolato
Sessione Turni ac poena Duplici quatuor
Decem Marcarum Pol. ~~[illegible]~~ ex actoratu
Ipsi et Ejus Contis et filij poenalis Extite
rit Ejusdem Decreto Satisfacere Intenderit
Cum vero ante Imminentem Tenum
Satisfactionis ejusdem Decreto Maans
morbo lethali praenimie pressus
Sine spe vitae et extra Sensus Exi
stens vix non per totum annum in le
cto aegritudinis et firme ad moder
num tempus decubuit et per hunc ce
morbum in mutilationem pedum Incu
dit Id Circo praemisso Decreto Satis
facere non valuit et ad praesens
Satisfacere in puncto Sessionis Tur
ris ~~[illegible]~~ non valet nonnisi Marcas
Solvendas praevia detruncatione
ab Ipso Sibi adjudicatae offert De
Diligentiis Suis in Prosequi ac de
promptitudine Exolutionis Marcarum
praevia detruncatione suae vindi
cationis Eodem tum de nullitate Con

nullitateq Condemnationis Super se
Mag. ex Parte Ipsi et alias in tractu Mag.
mentis lethalis obtentae Subsistere
non valentes decernendaq Super Ipsi re
spectu Contraventionis Dicto poenis
Item Item Mag.

Antonius Borowski B.C.P. mpp

G. Franciscus Czachorowski Sanus pltr Rud
Gnalem Plenipotentiam in Personam GG Ada
mi Miłodroski Pauli Zołtowski Mathaei
Krzywkowski Hiacinthi Przedpełski Chri
sostomi Zielinski Mathiae Mazowiecki
Petri Rudowski Joannis Szczepkowski
Valentini Strzeszewski Mathiae Starze
wski Mathaei Lisowski Stanislai Turo
wski Joannis Wiedrowski Josephi Lem
pigski Laurentii Bromierski ejusdem
nnis Sobolnicki ad Causas Suas Judici
arias et Domines et Singulas in Judicio
quovis vel officio Rnae Mag. eius mino
rive subsellii Cum quibuscunque Perso
nis et occasione quarum Intervenientium
tam ex actoratu quo reatu vertitur et agi
tandi Dy ad Triennium Integrum per
sua Rnae praemissa firma

Franciscus Czachorowski
mpp

G. Antonius Borowski B.C.P. ex morbo
lethali mutilationem pedum patiens
ambulare non valens huc ad Cancellaria
nam praesens per homines allatus Sa
nus mente Corpore tamen eger Rud
Gnalem Plenipotentiam in Personam

GG

Mathiae Borowski fratris Rntis Ada
mi Milodrowski Pauli Zołtowski Ma
thiae Mazowiecki Joannis Szczepko
wski Valentini Strzeszewski Petri
Rudowski Mathiae Zenyukowski Jo
annis Wiedrzyski Adami Zylenicki
Valentini Zołtowski ad Mathiae
Lisowski ad Causas Suas Judicia
nas Illr omnes et singulas in Ju
dicio quovis vel officio Rnae Majo
ris Minorive Subselli cum qui
buscunque Personis et occasione qua
rumvis Interventionis tam exacto
ratu quam reatu vertam et agitandam
Ad Triennium Integrum Suae Rnae
praemissa firmam

A Borowski B. Ploczmp

Suscepta Protestatio ex Pli Compa
ritione S. Antonij Borowski B. Ploczk
ex morbo mutilationem in pedi
bus pacientis huc ad Cancellariam
Praesentem per homines allati Cum SS
Andream Wolinski Albertum
Malanowski dicto Dziedzic Principales Gaspa
rum Sniechowski Andream
Kowalewski et Henestum Sta
nislaum Molendinatorem Zera
viensem ~~[illegible]~~ violentiam
Inscriptam Complices ratione
per Ipsos et quidem per SS Wolinski et Ma
lanowski Principales Suj Protestan
ad Bona Malanowo in anno elapso
1780 domumque S. Wolinski gratia red
dendae visitationis advenientis
Ubique pacifice

Ubique pacifice se se gerentis formato
quod Cum se protestari sub praetextu
dandi sui protestari consortis protectio
nis odio et injusto rancore ~~Inf~~ Infesta
tionis oppressionis variis potibus ad inebri
andi violenti modo stimulationis Cre
mati et Conversae in Caput protestari effu
sionis et cum protestans inebriari nolui
set adhibitis suprascriptis Sibi Compli
cibus sine ullo respectu et Compassio
ne protestari enormiter Concussionis
a planta pedis usque ad verticem Capitis
Contusionis Consautiationis eius
sufferre Conationis et vix non Interem
ptionis Concussionum in obductione
Coram actis Cum Bobrownicae facta spe
cificatarum per omnes Inflictionis Cri
num Capite evulsionis Indiscrete
et despotice tractationis per Eandem Con
cussionem morbi gravis et diuturni
usque ad modernum tempus mutilatio
nemque ex hoc morbo pedum Causatio
nis Coreaque praemissarum oppressionum laesio
nis diffamationis verbis asperis affectionis
Irreatum objectionis ac aliarum oppressionum et In
convenientiarum facta quae Palatinus forma
latis Antoni Borowski Bl. mp

Suscepta Mandato ex Pl. Comparitio
ne G. Bartholomaei Gutowski Bur
gralii Cracoviensis Cum M. Robertum
Kamponchauzen Succamerarium
Parnaviensem per Ipsum pendente dupli
cis quatuordecim Marcarum Pol.
in Constitutionem loci standi

decreto Judicij praesens Subtractu
modernae Judicium Lato Sibi Maior
adjudicata non Solutionis Exinde
Decreto Ejus Contraventionis facta
quae dalitur informa etiam

B. Gutowski
Bl. Supp.

G. Rosalia Karskiego Joannis Stotwin
ski Relicta Censoris Vidua Sana Rit
Quia Ipsa Gnalem Plenipotentiam
in Personas GG Adami Milodrowski
Benaventurae Ciołkowski Pauli Zot
towski Joannis Szczepkowski Mathiae
Mazowiecki Mathaei Jenyukowski
Laurentij Bromierski quorum nomina
Kolnicki Mathaei Lisowski Josephi
Lisowski Mathiae Starzewski Joan
nis Niedrowski Petri Rudowski et Sta
nislai Turowski ad Chrisostomi Zel
linski ad Causas Suas Judicianas
gltr omnes et Singulas in Judicio quo
vis vel officio Rnum majoris mino
rive Subsellij Cum quibuscunque
Personis et occasione quarumvis Inter
venientiarum tam ex actoratu quam
Reatu vertentes et agitandae Ldq ad
Triennium Integrum praesens Sua Re
cognitione praemissa firmante.

Rozalia Stotwinska

M. Antonius Obrębski Venatoris Luco
rum Suo et GG Antonij Burgrabij Cześlow
Parentis ~~[illegible]~~ Sensibus rectis Carentis
et Petri minorennis filij Bobrowskich
in Tutella Sui Rntis Exciterum nne

nne Sanus Rndo Rnd Quia Ipse Gsos Ada
mum Mitochowski Paulum Zoltowski Chri
zostomum Zielinski Joannem Szczepko
wski Mathiam Mazowiecki Petrum Ru
dowski Josephum Lerowski Mathiam Star
czewski Josephum Lempicki Joannem
Niedroski quoque nnm Kociecki Stani
slaum Turowski Valentinum Strzesze
wski Carolum Turowski in suos veros
Ltmos Solismet GG Zoltowski Zielinski
et Lempicki Speciales Plenitos eligit
Constituit ac Solenniter ordinat dans
et Concedens Gsa GG Plenipotentibus
Suis plenariam facultatem et omnimodam
potestatem Causas Suas et alias GG Bo
browskich Judiciarias gtt omnes et
Singulas in Judicio quovis vel officio
Rnm mayoris minorisve Sabellis Cunqui
buscunque Personis et occasione quaevis
Intervenientiam tam ex actoratu qu
reatu vertentes et agitandi Tuendi
defendendi promovendi processus In
stituendi Instituendi Institutis adfi
nalem Juris gradum deducendi Compa
ritiones Inscribendi Decreta expertandi
a Contrarijs apellandi Juramenta atten
tandi poenas Judiciarias levandi de le
vatis quietandi Executiones Urgendi
Intromissiones in Bona offerendi So
lismet GG Paulo Zoltowski Chrizosto
mo Zielinski ac Josepho Lempicki
Summas quasvis a quo Interent

recipiendi de Recepto nne Sup Rntes
et absq quietandi si Locatione Indigerent
Easdem in Bonis mundis et liberis locandi
Manifestationes cum Publicationibus
faciendi rigores Decretorum extendendi
Complanationes ac Contractus quos vis li
necessitas postulaverit Incundi Eandemq
ac etiam Relationes ad Cassandam Servitij
approbandi Condemnationibus in Iudicio
vel officio Rnm Superquocunque ex qua
licunq re et occasione ~~obtentis et obtin~~
ex Parte Sup Rntes et absq obtentis et
obtinendi nocendi et a loco standi
arrocendi penas in Constitutionem loci
standi levandi et de Ejus quietandi
alios Plentes in locum Sui Substitu
endi Caeteraq munia veros ac Ltmos
Plentes Concernentes pro Causarum et Juris
Exigentia delicto Legis tractu et ordine
peragendi et Exequendi promittens et
Inscribens ~~seque~~ se et absq quidquid
per Easdem Gs Plentes gestum facto
Constitutumve fuerit pro Ratho gra
to firmoq ac valido Susceptum Idq
ad Sexennium Integrum praesq Sua
Recognitione praemissa firmarum
Transactiones Conficiendi

Antonius Obrębski V.L.m.p.

Suscepta Protestatio ex Pti Comparitio
ne G Mathiae Siemiętkowski Suo et G
Mathiae Siemiętkowski minorennis
fratris

fratris Sui germani nne Cum SS Joannem Paren
ten et Petrum Josephum ac Bartholomae
um filios Siemiętkowskie nne per Ipsum
et quidem Parentem Sui protestanti in pascuis
Liberi Bonorum Rzeszotary Zawady Boves
pascentis nulla et nne Infestationis Cola
phisationis verbi Corrosivi et Ignomi
niosissimis honori et bonae famae noci
vi affectionis in Eodem Libero pascuo
uti Illius aequali haereditate per ~~Parentem~~
~~tem~~ Protestam cum Ipso Gaudente pasca
re denegationis et Bonum protestam ~~Pa~~
~~rentis~~ propriorum ex Eodem pascuis repul
sionis ex post protestanti hortopho
rij cum adhibito Sibi ~~Sui~~ Josepho
Siemiętkowskij filio Invasionis ba
culo Concutere minationis per omnes
vero protestam et alterum fratris Saepissi
me dishonorationis Contumeliis
affectionis opprimere et vita privare
propalationis Insuper Protestatione
tua laesiva Coram actis Pro moder
nae Judiciorum Cum Sui protestam fratrum
Interposita. Inter alia quaeque in
se Complectente quidem fratris Cir
cumscriptionis ~~[illegible]~~ Indeda
cibilium objectionis honoris pro
stitutionis ac aliarum laesionum et In
convenientiarum facta quae dolitur
in forma Latiori. Maiorem Siemiętkowskij et

Ad Judm actaq praesenti Terna Mag
in Supremo Pltu Veniens Mficus Ada
mus Malewski nomine Mfici Bar
tholomaei Malewski Capitanei Di
mitrovie filij Sui Br Cetlin hae
redis Cq M Joannem Chamski Came
rarium Granicialem Mag Lodz
Br Possessorem Maatus est Idq
Ex eo Quia Suus Maans nne Mfici
filij Sui in fundamento Transa
ctionum respectu haereditatis Cum
Br Lodz Cetlin Cum Mfico Jaco
bo Glogowski Ensifenae Mag protune
~~acta~~ praedictor Br Cetlin haerede
Confectam paratus est tam die
hodierna quam in Vigilia Festi
Nativitatis S Joannis Baptistae
" anno praesenti incidenti
" Summam quae et quanta Supra
fatum Mficum Chamski et Bonis
Saepenominatis Cetlin Hme Con
cernerit Eandem mediante boni
ficatione fundi praetensionum
Exolvere et enumerare Tandem
finitio et obmolam Informationem
Cessat

Suscepta Matio et Pltm Comparitio
ne M Adami Malewski nne Mfici
Bartholomaei Malewski Capitanei
Dimitrovie Bonorum Cetlin a Mfico
Jacobo Glogowski Ensifenae Mag
quaesitam haeredis " filij Sui Cq M Joannem
Chamski

Chanski Camerarium Granicialem Plo
cen Eorundem Bonorum Cetlin possessorem nomine
per Ipsum Summae quae et quanta Ipsi
ex Bonis Suprascriptis Cetlin per
Maiorem filium quaesitis Concernit ~~[illegible]~~ nolle
levationis Bonorum Supramentionatorum
ruinationis et desolationis Sub
ditorum profugationis ac aliam Injuriam
~~[illegible]~~ Perpetrationis Quare Maiorem de Di
ligentia ~~[illegible]~~ Officii filii in promptitudine Exo
lutionis Summae in vim Exemptio
nis Bonorum dictorum Cetlin provenientium
ac Vindicatione praetensionum ex fun
do Eorundem Bonorum emissarum Utrumque Maiorem
quae facta dabitur in forma Latiori pro
Cautionis Bonorum Eorundem
Adam Malewski mpp

Suscepta Manifestatio ex Pbro Comparitione
Pauli Zołtowski Vice Notarii Loci praesentis
Cum Perfidos et Infideles Jochim Kalinum
Herszelem Elias Moskowicz atque Szaja Seni
ores Synagogae Plocensis Wolfel Markowicz
ac Kalin et Szara Conjuges totamque Synagogam
Judaeorum Plocensis ~~[illegible]~~ nomine per Ipsum
Singulariter tamen Kalinum ac Seniores
Synagogae Judaeorum Plocensis in Domo in platea
Judaica in Płocko sita post ob Infidelem
Jacob seu Jochim Jdzkowicz derelictum Sum
mis Suis Maiorem et aliorum Creditorum onerata ~~[illegible]~~
~~[illegible]~~ Decretum Condescensionale in ordine
potioritatis in Płocko pro tali Sili Maiorem et
alios Creditoribus perrecta ac post officiose Ma
nifestam tradita Incolis Judaeis Commanere
non permissionis quinimo Interdictionis Exinde
damni ~~[illegible]~~ Causationis Injuriae Sequentis
in Prosecucha Existentem Maiorem et alios Creditoribus
ad Substantiam ob Infidelis Jacob Jdzkowicz Concurrentem

Actum in Bielsko in Trnis Communibus Trnbus Plocens Districtuum Bielscens Simul et Plocens Una cum Continuatione anteriorum Causarum Vigore legis in Dieta hodierna in Incidentibus Trnal Secunda post Festum S. Michaelis archangeli proxima Saliet Die prima Mensis Octobris Anno Domini 1780 Anno.

Quo in Actu Mlis Joannes in Krasnicwa Tomaszki Judex et Antonius in Ciotkowo Wozniki Subjudex Terre Plocens Primitus a Sua Mtte Supr Dignitatem Suas et quia Mstus Judicia Super Manus Judicatus Trnas Pltes Plocens Die Decima Septima Mensis Augusti Jam Actum Mstus Subjudici Super Manus Subjudicatus Trnas Pltes Plocens Die Decima Sexta Mensis Septembris Utriq; ad presens Tempus Actualis manu Serenissimi Regis Feliciter regnans Subscripti Sigillo majori Cancellaria Regni Communitis et Actis Civit Plocens obtinuatis benignitet Sibi Collatis Authorisati pro Die hodierna Trnis Trnbus Pltes Plocens ex alternata hac in loco lege designatis ibidq; Consessu Ordene ex Juramento Constitutionum Annorum 1519 et 1590 capienda Juramenta Judicibus Trnbus in Trnis Trnbus primumbus Coram Palatino aut Castellano pprij Pltus Sive Terre vel his absentibus Coram Dignitariis et Nobilitate Disponentium insistendo Ejus lege Coram Illm Mstro Maximiliano Brunone in Moyske wy Komste Pisałkowski Castellano Plocens Ordinis Sti Stanislai Equite in Presentia Mstus Pris ac Nblium Thoma Pouilla Boris Rawiczens Patrui et Francisci Castellanic Rypinens Filiastri Roscieuszkich Bartholomaj Marcinkowski Tribuni Laus Knens Vice Capitanei Civit Plocens Antonij Pisałkowski Castellanic Lipnicens Joseph Rostworowski Castellanic Lypnicens Matthiae Kanigowski Castellanic Visegrodiens Roberti Jaworzewski Camerarii Trnis Plocens Adami Mlodzianowski Michaelis Mikoszewski Camerarior Vicenotarij Conventionis Lidzinski Vicesregens Trnum Plocens Mathiej Krzywkowski Kiaewith Praepositi Petri Rudowski Valentini Vicesteruli Biergno Civit Plocens Casimiri Kotarski Joannis Lotkowski Adami Rzezicki Joannis Kanczuski Francisci et Mathiae Lutomierskich Martini Szumowski Pauli Umiński Jacobi Iglewski Vincentij Kurkowski Notarior Trnis Plocens Ignatij Plaskowski Salvatoris Pasmarior Adami Truszkowski Francisci Kossakowski Casimiri Mieciski Joannis Kostkowski Laurentij Cichowski Bernardi Siemiński Pauli Josephi Simonis Krzywkowski Casimiri Sierzyński Ignatij Mosakowski ac Alior plurimor Nblium et Actum presens Congregationis non Mlis Rnis Trnis Vicendi Pauli Banowski Bonarum Authens et Jurati Actum proxime Audiendum Jurta Sua Mstus Judex Super munus Judicatus Mstus autem Subjudex Super Manus Pauli Lotkowski.

manus

munus Subjudicatus. Rotha in Statuto Rus descripta et per
plures mssios Castellanum deprompta observata Jurtarum Solen
nitate Deo et Sancta Jesu Christi Passione ita ipse adjuvare &
plevcrunt. Quoniam autem mssio Francisco Ciotkowski Notario
Trio Plovcre vigore unà cum ipsius mssius Judice et Subjudice jm
Trio spectante existente Condemnationis expte mssio Stanislaj
Lichinski Capsferi de Terra Lomzere Super Eos mssio Ciotkowski
Notario in Judicijs Tribunali Rus Petricoviense Tre Vra pt Dm Judica
Usque dem Sabiet Dei Secunda mensis Aprilis ctc presentata
actaq Crem Jaeroviense Die Fti S Michaelis Archangeli
Sabiet Die 28va mensis Vbr Ao Eor oblatuata. Cius Michael
Jaroha Vigore Spis Plantis Coram Epo Actis Crem Jaeroviense
Sub Acto oblata Suprascripta Condemnationis per Cum Zielin
ski requisita sua di Judicijs reposita. obtinet haequè obtentu Con
demnationis Jo mssius Ciotkowski Notarius Trius Plovcre ab Exer
citio hac in Expectia munere Suo Superscdit, Proinde Suprascrip
pti mssii Judex et Subjudex. Trcs Plovcre Congregata Nobilitati
Plus, pmne Electionem Subdelegati in locum Ejus mssii Notarij
ubinarunt et Actum proscha ad Diem Castrinam Mihi destarti
reclamare demandarunt. Jano Die Castrina nempe Tra Tertia
post Trium S Michaelis Archangeli prà Sabiet Dei Secunda mensis
Octobris reassumpta Jurisdictione per vosem Mihi Actuj proscne
Adstante Suprascripto mssio Dignitarij ac Congregata Nobilitas mente
legis mssium Michaelem Mlodzeckis Camerarium, loci proscne
in Subdelegatum in locum mssii Francisci Ciotkowski Notarij
Trius Plovcre unanimi voce Elegerunt Qui quia mssius mr Angeli
Electus Subdelegatus Notarius Jurtum Corporale observata debita
Jurtor Solemnitate Coram Epo mssius Judice et Subjudice Juata
rotham in Statuto Rus descriptam. per mssium Judicem ipse depmm
ptam. Super hoc se munus Subdelegatiale potitat et fecit Deo et
Sancta Jesu Christi Passione ita ipse in premissis adjuvare Post quim
quio ipsi tum Jurtum Coram Epo mssius Judice Subjudice Electo
Subdelegato Notario Tribus Plovcre plena in hoc actu Jurisdictio
Coram quibus mssius Judicibus Comparcre Pus Adamus Mita
Orowski et Valentinus Jurczynski et quia Ejus Mikorowski per
mssium Judicem prendatus. Super Munus Camerariatus Judicij
prene Jurta. Corporalia. observata debita prius Jurtor Solem
nitate Rotha in Statuto Rus Descripta. et per Mssium ipsius de
prompta. Deinceps tum quisque ex prima Sua petierunt Deo et
Sancta Jesu Christi Passione ita ipse in premissis adjuvare
& Terrestris Plovcre Jam vero Ejus Jurisdictio Super munus
Subdelegatoriatus.

+259. 259

Actum ut Biblio in Trnis Communibus Tribus Ploens Desiderium Dilecti Simul et Plocensis una cum Continuatione Anteriorum Causar Jeri Tertia pert Trn S. Michaelis Archangeli proxima Sibi Sit Die Secunda mensis Obris Ao Dni 1781mo Celebrab.

Coram M/N. Joanne ut Franciszka Sunowski Subjudice Antonio ut Casimiro Wernicki Subjudice

---

Mstus Thomas Rozniecowski Procurator Regius Sancto pttes Rst Lucia ipse MM. Comsta ac Dns Constantinum Nikowski Martinum Sulkowski Stephanum ac Joannem Lambrycht Petrum Dneski Bernardum Cienciwski Franciscum et Joannem Grabowskie Balthasar Bobinski Romualdum Ostaszewski Josephum Majewski Ignatium Lasocki Alexium et Cornelium Jasinskie Josephum Niedzielowski Sigismundum Mwarski Gabrielem Sokolski Franciscum Niedzielowski Blasium Gratkowski Antonium et Joannem Puszkowskie Pres et Stanislaum Mieszkowskie Adamum Mikorski Grom mis Lasynski Michaelem Mlodzieski Paulum et Valentinum Zakrzewskie Kiaunthum Przepiorski Mathaeum Jaworowski Grom mis Lisowski Chrisostomum Lielowski Petrum Radziewski Joannem Kocielski Grom mis Nicolaum Casimirum et Stanislaum Sunowskich Donatorum Cichowski Josephum Pepłowski de Causa Sua Pudicia nas q̃natter omnes et Singulas ut omni Judicio vel officio Rnī Majoris Minoresve Subsellij etiam ut Judicijs Tribunali Rnī Palatinalibus cum quibuscunque prīs et Occasione quarūs intervenientiar tam ut Actoratu quam reatu vertente et agitante tum ad defendendum proclivem presens instituendum instituendos ad finalem Juris gradum deducendi Decreta Suscipiendum a Contrario Motionem interponendum Jurta Attentanda Exceptiones Urgendi Caterag̃ munia vero Umbo ac Pleno Pleniter Coniurante Debito legis tractu et Ordine peragendum et Requirendi Promittens et Spondens se Jo Rnī quid quid per Pdict Plenipotentiarium Actum gestum Constitutumve fuerit p ratho grato firmo ac valido Suscipiet et in nihilo Contraventurum fore quam quid Plenipotentiarium de Indemnium Integre Duraturam obligationem Suum ac Valorem habiturum vult ac spem Declarat hac Suapte Requisitione ad omnia libere et benevole accedens Judicio rite et Ume

Thoman Rozniecowski Procurator

MRSP. Antonius Sokolowski de Brochocin Authene et Juratus Palatinalis Rst Lucia ipse habitis Secum Nobilibus Antonio Kondracki et Alexan

Dno

Seymbrski ri Enderlius testimonium sibi assumptis Et Requisitione Officiosa Dri ~~Barbarski~~ Vincentij Minyinski Solium ri Bonis Plocen. Dri hereditio fuit ri Bonis Hortolotte Jra Tertia pert Imo Nobis Anna Virginis Maria Ad Curiem et Hos Condocendem Tam Instrumenta varij Grani ut pote Siliquiem. hordeum avenam. Pisum. ocimum. ri Manipulis per Dnm Jacobum Sorski Curie ~~apud~~ Requisitum Ser Intimatur ordis ex Bonis Pathowo per Requisitum ipsi in tenutam possessionem Dimissis Ad Bona ~~p~~ata Hortolotte evicta. quam inventaria ipsius primo. apud Dnm Antonium Lesczynski ~~p~~otius Dr Hortolotte hanc Odem et possessorem provenit arrestavit et De detentione Et decisionem ristituendo Causa motivit deque presens Jo Mlo fecit Relationem.

Videatur hoc loco Relatio posita Citatio pro Judicijs Tribunalis Dri Plocensis Et Pli Mstri Josephi Ubysz Prefecti Citationum Dri Cancellarii Illustrissimam et Reverendum Capitulum Cathedralis Plocens per M.S.P. Priorem Eidem Paulum Kupecki de Niedanyszo. Authorem et Juratos Requisitos pro ut Copia extat in pondis.

Ego Joannes Szczepkowski D.C. Plocens Actis presens ri Scribe in Tribus Communibus Tribus Plocen. Feria Quinta post Dnm Exaudi proxima Publicat Die Trigesima prima. Mensis Maij Ad Curiem per Religiosissimam ac Dedicatam Ursulam Cantantium Podesta. Conventus Suspens Virginum Monialium Ordinis Sancti Benedicti Abbatissam. ac totum Eius Conventum. Ad infrascripta per agentes Spectet inscriptus Plius in Virtute Stat. Supra de Actu exarato Splis Plini potentie nre Syndicus Religiosissimo Abbatisse quam tocius Conventus Sanus potius Unde Rit Lucid. ipse Satisfaciendo Legi ac nomine Suscepto Relationem. Citationis pro Judicijs Tribunalis Dri Plocensis Capti mentionatos P. Religiosissimo ac Dedicate Podesta. Conventus Suspensus Virginum Monialium Ordinis Sancti Benedicti ac Bona Ejus Conventus contra M Ludovicum Barthomaeum Gimnis Iboviski Pincernia Dobriense Ad Bona Bartkowo D.to per M.R.S.P. Casimirum Abrysiak De Oppido Supte. Authum et Juratum Coram Actis Curie Plocens Fra 6ta in Vigilia Nativitatis Dnj Joannis Baptte Beatissime Virginis Marie Publicat Dei Septima Mensis Septembris Ad presens recognitam. Ad Capsanos Plocens in omnia puncta approbavit confirmavit Ratihisiavit et Sic Anno 1815. pro ut presens approbat confirmat et ratihisicat presens Sua Pte Ipsa firmare

Joannes Szczepkowski Bcs mpa

Suscepta. Matris ex pti Compascuitone Sri Nicolai Brzozowski Bonis Nagorki Dobrillie hereditis Sieu et Sri Lucie Szymanowski de hisce bonis Subditi Sig nre Curie Dni Albertum Krasnicensi atque Pittrem Rmum

Joannes

Canone Cath. Plocen.
Joannem Lempicki Bonorum Capitularium Commissarium
tum totum Jo. Capitulum Plocen. Sm. per ips. et quia pdicti Sm.
Krasniewski Commutata Equa Sua Cum Suj maane absente Sub
dito pro Equa a pfato Lso Andrea pro Equo acquisita tempore nundinar. Lic.
in Oppido Bilsk non pridem agitatar. in sequente nundinis in Oppido
Drobin Subsecutis non Extradita Equa plibato Lso Luce Szymaniak
maane Subdito Ejusd. Equa sua vi et violenter interceptionis, tam inter
cepta quam alterius mentionat. absente Suj maane Subdito ad multas
Non Solum Suj maane verum etiam Ejusd. L. Luce ad Ipsum fact.
requisitiones nolle extraditionis Jam vero per pallegat. L. Andream
Accepto Equo a b Eve Laboriwo Luca in Commutationem Equa sua per
se nescitur quonam modo acquisita attedicto Lso Luce data a brevi
tempore per pprietarium Dominum recepta Ejusd. Equi ad multas
tam per Dnum quam absente Subditum ad Mentionatum Lsum
Andream Subditum atq. Pltrem Rndmum Lempicki bonor. Ca
pitularium Commissarium fact. requisitiones restituere recusationis denique
per Rndmum Commissarium Ejusd. L. Andrea Subditi Suj ad Extra
dena pdictum Equum nolle adactionis quinimo suj pro Judicijs Pltus
Plocene Concitare demandationis Exinde per Omnes tam Suj maane
quam absente Subditi Damificationis de injurigena precensit.
Equi aut Equa cum bonificatione Carentia labor. per ips. priva
lor. extraditione tum irrogana Super ips. poenis facta quae dabi
tur in forma latior. E nec non Lsum Andream de Bonis Trzo
wo Subditum

Brzozowski mpp.

Vocat
vocat

Grigorius Woźnicki V.R.C. Plocen.

Videatur hoc loco Copia Maationis ex parte Gsi Chrisostomi Zielenski Bcl Castrey et Vicegerentis Terris Plocz contra G Mathiam Starczewski Bcl Eiusq de ingrossanda intercepti actus condescensionis in Bonis Niemirzewo expeditae comportatione decernendaq pro attentatis violentijs super Ipso irroganda poenalitate damnique exinde in excellentiis Partibus quae in eius condescensionis termino Judicatae fuerant causati ad eundem G Starczewski regulatione factae quae ~~cabitur~~ extat in productis

Zielinski

G Antonius Rudowski sanus RR gnalem Plenipotentiam in Personas G Adami Zgrzynski ejusq Mri Mikołrowski Petri Rudowski Chrisostomi Zielinski Hiacinthi Przedpełski Valentini Strzeszewski ad Causas suas Judiciarias gnaliter omnes et singulas in quovis Judicio vel Officio Regni Majoris minoris ve Subselij cum quibus cumq Personis et occasione quarumvis Intervenie tam ex Actoratu quam et reatu vertentes et agitandas Eidq ad Mennium usteqnd hac sua mali rgnitione promissa formante

Antoni Rudowski mp

Perfidus et Infideli Marcus Jachimowicz Mercator Supremus in Ecclesia G Adamus Smolensky Maatus Ad Ex Eo Qua Licet si suis Manifestans Scriptalina super Summam Centum aureorum hungaricalium iuren ejusdem Smolensky dederit et se Eiusdem Scriptis Summam praemissam Solutarum spopondent Cum vero Idem Smolensky non pareto pecunia Summam Canae Centum aureorum hungaricalium Maanti exolvit nonnisi tantum Siliginem Hyemalem Impuri Grani vermibus Cerrosam in Coretis Centum mensurae minutissimae tamen Elevaturi pretio atq lanam non ponderatam per Ipsum ad quotam Hygintidum aureorum Hungaricalium taxatam ~~tribuit~~ Maanem tribuit pro hisce ~~Mer~~ frumento et lana Summam Centum aureorum hungaricalium computavit seq ad Subscribendum Supradictam Summam stimulavit In quibus frumento et lana suus Maans damnum ad Summam quinquaginta aureorum hungaricalium passus est Quare Maans de Impossibili totalis Summae Eiusdem Smolensky Exolutione Illorum Maatis

[illegible]

Suscepta Maatio ex Pli Comparitio
ne G. Apolinari Gosciensky nnc et Ex
speciali Comisso M. Mathiae Kuebor
sky Ensiferi Plocen. Principalis Suj qualis
Cum M. Theodorum de Kuebersky ob
M. Theodori Jaroszewsky Camerarii
Granicialis Plocen. Relictam Conser
ten Viduam Sororem M. Principalis germanam
~~ratione per Ipsum processum pro Judicijs~~
~~praesumptum ac si expilationis~~
~~L. Barbarae~~ ex Eo Quia Eadem M. Ja
roszewska Quamvis bene Scivit
quod Suj Maam M. Principalis
L. Barbaram ancillam de Bonis
Chansky Subditam suam ex Suj
Benevolentia Ipsi ad obsequia ad Bona
Mlice annis plus vel minus quinque Conces
serit postque expletos praemissos
annos obsequiorum ad Eadem Bona Chansky
Maam Principalis Haereditaria pro
prietarium Suj Dominum Suprafata
L. Barbara reversa Extiterit atta
men Ipsa Suj Maam Principalem
processu Injusto objiciendo Expila
tionem L. Barbarae Subditae Chan
seae ac si Ipsius de Bonis Mlice
propriae quasimodo per L. Theresiam de
B. Chansky Subditam peractam Extra
ditioneq rem ac si L. Catharinae pro
priam in Bonis Chansky relictam
ad Judicium praesens extra totum Instituto aggra
vate praesumpsit, in litis expensas
inducere Conatur Quare Maam de
Indelicta Suj Maam Principalem Ve
xa et processu Injusto et extrafora
nee

agravatione Manifestatione et
Oppõ Circumscriptione ac de Forgeri
dis Super Lrã pdcã Mattheo Wolfga
eta Dolitz unformee Latter.

Apollinar Sorcenglyrb

P Franciscus Smeszenski Nw et Stã Theresiã de Dzierzgowskie
Comitis Suos põ qua Pacem Cupit et se inscribt mã Sanus prtes
Rndo Dñi Duo ipsa PP. Hyacinthum Praepositti Vadentinum
Smeszenski Paulum Lottowski Mathaeum Knyszkowski Episco
mis Livonis, Joannem Kowalski Persã pinum Suffraganeum
Medinski Hostowski Stanislaum et Carolum Franciscum Mathiam
Mazowiecki Melchiorem Mirzynski Petrum Rudawski Adamum
Mikorowski Episcopmis Laszynski, Laurentium Sokolowski
Episcopmis Bromirski Paulum Comicki Bonaventuram
Cottowski Ambrosium Jelowicki Stanislaum Lagowa
in Suos vcos et absentes Comitis Utres ac Spãles Plantes exigit Con
stituit Inscribit ac Solemniter Denunciat Duros et Crudeles Epos Spãles
Plenitibus Suis plenariam facultatem et Omnimodam absolutã
potestatem Causas Suas et absentes Comitis Judiciarias quatter Omnes
et Singulos vi Omni Judices vel Officiales Dñi Majestatis minersve
Subtelli cum quibuscunque personis et Occasione quarum
interventu tum ea Authoritate quam ocatu vertente et agitando
tuendi Defendendo promovendo Pacem instituendo Justitiam insti
tuendo ad finalem Finem gradum Perducendo Data Sua Suscipiendo
et Continuandi motionem vices ponendo Jurta Attentanda Executiones
Urgendo Postremo vcos Spãles Praepositti et Smeszcowski Confratres
et Partes Suas Comitis absentes Comitis Super quacunq; in quibus Ju
dicio vel Officio Dñi obtentis et Obtinendis Absentia et Absentes Omnes
Arcendi penas Judiciarias tam si Constitutionem Dñi Regis Edicti
Edicta quam alias quascunq; levandas Delevatis mã Rotis et absentes
Comitis quidquam quod si vcos personaliter non fuerint Legitime De
fectos extendendo Manibus cum publicationibus Interponendo Causas
munita vcos Utres ac Spãles Plenos Coarmene Delicti legis tractu
et Ordine peragendo et Exequendo Promittens et in verbo vcos
Dñi quid quid per Spãles Plenos Fundite rite et Utiliter actum
gestum Constitutumve fuerit p rathum grate firmo ac Validum
Suscepturum et in Nihilo Contraditurum fore quam quis Pleni
potentiam ad triennium integrum Duraturam obtinuit Suum
ac Valorem habituram Datt ac presentibus declaratis Sub Dumnis
Tribus p quibus absque Prãbt Suis cum Posteris.

I Innoszki

M.P.S. Prudens. Simon Konciecki de Ogorzelice Authore et Ju
ratus Spalam Cur. Luca ipse habitis secum DN. Nicolao Mag.
ro et Jacobo Sakiewicz in Evidentiis testium secum assumpto
ex Offo Requisitione S.r Alberti Castkowski Sortum in Bonis Unie
rum Magietki Sib hered.s Just in Compis Cur. Bonor. Magietti
Unicinio Tru Terba post Tru S. Mariae Magdalenae proxime Sol.
et Die Vigesima Quarta Mensis Julij ad Cumere et Hora Conde
scendere. Salues hyemales. Septem Pilgrimis Hiis hyemalis Flavio
Uno Inscriptis ac vitalibus Domesticis S.r Francisci Malinowski
Pmis Denudatos Corpabitates ac in nihilum de integro Redactos
Vidit et debita Conspexit de quo spreu Jos. Mnus fecit Relatio
nem.

Suscepta Protestatio Ea prti Compartiune Suae Ludovicae Prabere
wska, Sui Francisci Starzewski testis Meriti Cordis in Asyia Sui
Norberti Grabowski Fratris Sui germani ri et Adversus S.r Petro
nellam Barczkowska de S.ti Francisci Starzewski Relicti Centem
Pduam Superscriptae Pruae Meriti Matrem, atque Franciscum
Mielicki ne per ipse et quos Ipsall S.r de Barczkowskie Starzewska
Matrem Usurpare quamos Ad Cenabem Suae Pruae Propriam Proprietatem
Ejusdem Filii Pruae ri et Violentus interruptionis et incommodum Sui
Concessionis Suae Pruae premissa peragere denegare Recuso. obj
ulla ne granter Concessionis Conclusionum quae licet non Sunt
Deducta, inquisitione tamen pbabuntur insticiosis Commendationum
variar. Appellationis Verbis indecentibus honorem. Imbecillem ac bo
nam famam denigrare multis in locis variis Coram pacis Iniqui
tatis Lesionis Diffamationis pestperitionis. Irrealium nunquam probar
Dein cum Summa Ignominia discretionis pur Sne vero Mielicki
nulla habita Ad Suam Pruae pretensione vitalem et Centalis
num Seam Pruae multoties existationis Exitatis sue Pruae infestationis
aggravationis Oppressionis Pugnis Contusionis, Vulnerum Sal Re
labilium insticiosis et vis vita non privationis Dein aliquam.
habendo Suppositionem de Existione favor ipse Appellatus si pus Pruae
peracta quae nunquam pbabitur Curiosis Domi Pruae reordere.
omino Conationis Cordis Pruae Circa. premissam injuriam, esse
Opponere materiis testionis pestperitionis improbabilium Stricto
nis ac aliar plurimar injuriar et Inconvenientiar omni Inqui
litanum quovis pbatis peradionis. Petide per Omnes Contra.
Leges Rus Processionis et positar in se tractionis p quibus Super
ipse Impugnare facta quae debitur in forma latur.

Ludwina z Grabowskich Starzewska m.

Norbet Grabowski RW

Illustris Admodum Rendus Josephus Przedpełski De-
canus et Mensionarius Sieprzenensis Suae totius Col-
legij Mensionariorum Sieprzenensis Sanus Progressibus
pacem cavet et se inscribit Sanus RRvit Quia
ipsi Fratres Adamum Miłodroski ejusdem Nostri Łą-
czyński Paulum Zołtowski ejusdem Nostri Chmiele-
wski Mathiam Marowiecki Chrisostomum Zie-
liński Hyacinthum Przedpełski Petrum Ru-
dowski Josephum Łempicki Stanislaum
Łagana ejusdem Nostri Turowski Mathaeum
Krzyżkowski ejusdem Nostri Lisowski Joannem
Szczepkowski ejusdem Nostri Kociecki Josephum
Pepłowski Albertum Brochocki in suos veros
Illmos ac Sples Plenitudines eligit constituit ac Solen-
niter ordinat dans et concedens ejusdem Plenitudinibus
Plenariam facultatem et omnimodam abso-
lutamque Potestatem Causas Suas Judiciarias quater
omnes et Singulas in omni Judicio vel Officio Nostri
Nostrisve Rni cum quibuscunque Personis et Occasione
quarumvis intervenientium tam ex Actoratu quam
reatu vertentes et agitandas tuendi defendendi
Processum instituendi instituto ad finalem Juris gradum
deducendi decreta suscipiendi a contrarijs motionem
interponendi decreta suscipiendi executiones urgendi
Juxta attentandi Solismet Jsus Zieliński et Przedpeł-
ski Condnibus ex Parte Sui et totius Collegij obtentis et
obtinendis obiciendi et aliorum standi arcendi Poenas
levandi rigores Decretorum extendendi Caeteraque munia
veros et Illmos Plenitudines concernentes debito Legis Tractu
peragendi promittens se id Rnus quidquid pro dictis
Plenitudines Actum fuerit pro ratho Susceptum et in Nihilo
contradictum fore idque Subdamnis Terminis pro quibus
respondebit suis cum Succedaneis Causam Procurator
Josephus Przedpełski Decanus Mam Sieprzen Procurat
Causarum

Jsus Romualdus Ostaszewski actis Tribus Talsarensem in
Talsarym. Jrā 4ta post Dñi Rogationum Scelicet Die Tertia Men
sis Maij Aō pñe elapsu 1780 per Illrēm Rdmum Josephum Le
dzieniba. Sanktowski Abbatem Cervicensem Spti inscriptus Plen
tudine Supiā de actu Curatā Spūs Plantis nñe Spōdi Illrī
Rdmō Sanktowski Sanus potter Et Lest Quia ipse Magnificus Spes
Smastrinum
Spūrowski Constantinum Nalewski Jgnatium Lasocki Stephanum
et Jasmen Jan Goyllie Bernardum Cerminski Jgnatium Sapie
ski Petrum Brzeski Ludovicum Polikalski Josephum Magnuski
Balthasar Bobinski Paulum Chmielewski Franciscum et Jo
annem Rubowskie Adamum Mikorski Ejusdēm Lasynski
Paulum Tetkowski Bonaventuram Cottkowski Mathiam ma
zowiecki Mathiam Knyszkowski Ejusdēm Litewski, Christophorum
Zielinski Sacerdotem Precepstki Jasmen Kozicki Curatōrem Nie
mowski Kokowski Petrum Rudowski in vons et Utros Ejusdēm Rdmi Abbatis
Plentos effigiē Constituit inuestivit et Solemniter Dedicat Deus et Cone
dens Spōs Spūbus Plantibus Renouatam facultatem et Omnimodam
absolutam potestatem Causas Ejusdēm Principalis Judiciarias gutter
Omnes et Singulas in Omni Judicio et Officio Rēi Magnis Minoris
ve Subsellij cum quibuscunque Pñis et accessionē quarūs interuenientiam
tam Ex tabulatu quam reatu vertens et Agitans tuteris Defendens promouendi
prefatos instituendi instituendos ad finalem Juris gressum et decursum Decreta
Suscipiendo a Contrarijs Molestum interponendo Jurta attentanda Executionis
Urgendi Cetera q munia Vera Unā plenipotentes Concernentes Debitā
legis tradu et Ordine peragendi et Exigueno Promittens et Juscribens
se Jos Pñs quodcunq per predictos Plantos Jundue rite et Unē actum
Gestum Constitutumve fuerit p ratho. grato ac firmo ac valido Juris
Principalem Suum Suscaptur Et in Nihilo Contradicturū fore quam
quis Plantam Ad triennium integrum Duraturam roburq Suum
ac Valorem habitusam nullus quem declarat Dñs Commissarius Tribus
hac Sua prōli Rō Oppressa libere et benevole ac Bene

Romualdus Ostaszewski ppria Spōndis Plenipotentia

Susapta Mão capte Compantidne Sti Antonij Sustkowski Cone
Spōs Alexandrum Czachowski et Ludovicum Kownacki nñe
pies ipō eq uos Spōdis S Czachowski Summa Centum Florenos
Pōs mo Uno Pro bono nūdo licitato per ipō a se maāe accepte.
debite
pmittens ad multas Sij Maāe ad ipō facti requisitionem
Cuiuere non curatōnis nec pricionis ab Eo Summa pveniens
velle parsitationis per Spōsatum Sui Joannem Kownacki Arcesti Signer
Hanc Summam Centum Florenos Polonos a Spō Czachowski
pro bobus deliō apud Bliss dictū S Czachowski impertī
nentes per Mēm impenere presumptionis Eundē per Utros

Cone

Cones leges Qui Prescriptis et Sui Mandi Damnificare
Omnino Conationis de vindicatione Supra scripta Sum
mo una cum prestatione ab Eo prestanda relaxatione Spti
bati arresti indebite Subsecuti tum iniqua Super ipsi mis
promissor Omnium Succubitis pacto facta quo habiter in
forma latiet. Antoni Siestkowski st

S. Joannes Dluzniewski Suo et Sue Margaretha Ludowska
Conthis Sue pro qua parte S. Placidj et Hieronimi Fratris et
Patris inter se germanor D. Turnauscheh Filiorum Suor minoren
nium pro quibus parem Cur A et se inscribit nre Sacra
petter Rot Quia ipse S. Adamum Miedzwski Ejusdem
Lagrynski Paulum Lottkowski Matheum Krzyzkowski Ejus
dem Lisowski Joannem Szczepkowski Consimilem Miedzwski
Kosielski Kostkowski Hiacinthum Przedpelski Valentinum
Strzeszewski Petrum Radowski Antecessorem Iedlinski Jose
phum Lisowski Ejusdem Lempicki Capitaneum et Stanislaum
Turnauskie Stephanum Wawelski Stanislaum Laguna Jose
phum Pepłowski ut Suos et Clone Cordis Filios ac Filias Suos
veros Natos ac Legales Plenos aliqd Constituit inscribit ac Solen
niter Constituit Dans et Concedens. Eos Legibus Plenibus
Suis Plenariam fundidem et Omnimodam absolutam q potes
tatem Causas Suas et absens Conthis Filios ac Filias Suos
Judiciarias q actus omnes et Singulas in Omni Judicio
et Officio Rni Majoris Minoris ve Subsellij cum quibus
cunque prio et Occasione quovis interveniendis tam ex
Actoratu quam reatu vertente et agitando Jura defendendo
promovendo processus instituendo instituendos ad finalem Jus
gradum deducendo Decreta Sententiam a Contrario Molestiam
interponendo Juria allegandum Exactiones Sergendo Ceterog
Munia vero Natos ac Legales Plenos Onerandi debito Legis
tractu et Ordine peragendi et exequendo Remittendo et Succumbendo
se Jus Suis quidquid per Supra scriptos Legales Plenos Judicia
rie et Rite actum gestum Constitutum ac fuerit promittit grato
firme ac Valido Suscepturum et in Nihilo Contradicturum sed
quam quis Plenitudinem ad tremendum integre Duraturam roborq
Suum ac Valerem habituram vult ac pene declarat ejq
Sub damnis Rebus p quibus obligio Robt Suis cum Poteno.

Jan Dluzniewski Kanc

164. 2604

N.S. Videatur hoc loco Oblata actus Executionis in Bonis Krzyszcz[owa]
Feria 6ta Pridie Fi Sti Michaelis Archangeli Aō Currentē ex Parte
Mfici Josephi Orliński Prefecti Exercituum Rī et Anna Dramińska
vicissim Cōram per Officium Burgle Civ[itatis] Plocen[sis] Expeditū
et Copia Conjuriale extat in Actis

Actum in Bibula in Trib[unali] Communibus Tribu[nalis] Plocen[sis]
Districtuum Bibulen[sis] Simul et Plocen[sis] una cum Con-
tinuatione anteriorū Consiliarum. Feria Quarta post Dñi Ra-
gationum Trin[itatis] Sancti Michaelis Archangeli prō Solitæ
Dei Tertia Mensis Obris Aō Dñi 1764to. Celebratis.

Videatur hoc loco Relatio Citationis p[er] Judicium Tribunalis Rī Petricovien[sis]
ex Pte Mfici Ludovici Bernardi Cōmissionis Hereditariæ Subjudicis
Trib[unalis] Dalsinien[sis] Cive Mfici Adamum Suie Palatinum Plus Plocen[sis]
Joannem Fratres inter se germanos. Chamskie ac Josephum Zie-
linski Notarium Civ[itatis] Plocen[sis] et Clarum Chamską Conjugem Edilem per
M.R.S.P Jacobum Jakubowski de Dyblino Authore et Jurato Nro
p[ro] ut Copia extat in Actis

M.P.S. Providus Franciscus Wisniewczyk de Wyla Loyro Authore
et Juratus palam Rī Quia ipse habitis Secum NN. Stanisłho
Rudzyński et Josepho Rzeźnicki in Evidentiam Testimonium Sti
Assumptis ex Officina Requisitionis Sū Adami Smolenski
Bonor[um] Carnomine hæredis Tuti in Bonis Krzyszczowy Die hu
Diurna in Actu Contenta et Hinc Condescendens Suam Dirigitam
Cursus Requirens Salutari Auxiliam ex Pdictis Bonis Carnomine
ad hæc Bona Krzyszczowy p[ro]fugam cum Rebus Ejus p[ro]pijs aptis
M. Dobrodicum Jerouski Exercituum Rī Sualem provenit are
stavit et de extradita ne quis non est Subsecuta Quo de Detento
ne ad Dationem visitucio Causa movit de qua per Jus
Mlis fecit Relationem.

M.P. Ego Joannes Cracherowski Scha et S. Magdalenæ Sacris pdictī Rī
Sualem Plurium ui privilegiis Sū Adami Metodowski Cursorum La-
gowski Pauli St. Valentini Lotkowski. Michie Mazowiecki Bonaven-
turæ Cichowski Stanisłhi Przedpełski Christophori Zielinski Mathæi
Krzyżowski Cursorum Lisowski Joannis Szczepkowski Cor[nelii] Do-
minum Kwiecki Wiednoski Nicolowski Josephi Lenpicki Cursorum
Lesowski Pauli Sułkowski Petri Rudowski ad Causas Suas Judiciarias
gratter Omnes et Singulas in Omni Judicio vel Officio Rī majori
Minorive Subselli cum quibuscunq[ue] primis et occasione quarum In-
terventiarū tam ex Actorato quam reata vertente et agitante Dō
ad Inventum Integrum Processus Sui Regressionē promissa Formare

Jan Cracherowski st

Susepta Mão ex pti Compartitione Sū Adami Smoleńskiego et
Adversus Mficum Dobrodicum Jerouski Exercituum Rī Sualem
Bonorum Krzyszczowo hæredem cdg Offerm Adm. R.D.m Rochum
I.D.P Clarinomine hæredis

Lechum Lechowie et Preptum Lutcinense et Decanum Bie
runcze nē per ipū et quos dictum mīcum Jeremiū Lō
Brigitta Wisniowyanka. Suj Maāe Subditā ea prolibatis
Penis Carmine ad Acta Bona Rescriptos pfugā ad multas
Suj Maāe ad ipū fatis requisitiones in Ro Offm arestum nolle
extraditionis quirinus diffugijs allaborationis jam autem Mon
Bratum Andm Lechowic Lō Francisca Justkowna Suj Maāes
Subdita ex hinc Penis Carmonine ad Bona Lutcinense ad
Scendarium ecte Lutcinense Spectare Pro Pfugā et si So
liam vita Lō Nicolaus Lussy abiq Salu et Consensu Suj Maāes
pervenerit ad mortem legis
Data ad plurimas requisitiones persolvere frei aliam de hac
a Scendario Subditum in Commutationem p libata L Fran
cisca Sue Maāe dare curationis Exendo Ulnoq Suj maāes
Dumnificationis de injungenda. Extraditione mentionata
L Brigitta Anilla extraditione Decernendo Solutione.
laxa ad mentem legis pro Suprascripta Lō Francisca
aut alterius in commutationem Ejus Lō Francisca ex
traditione facta qua dabitur in forma a Latere. Et nec tarda
pro Executionis et unacum benificatione Curentius Labor

Adam Smoliński

Suscepta Mão ex pte Comparitione Mcī Francisci Lugowski
Petentis Supricae ex adversus Snī Antonium Hossobudzki
nū per ipū recepto a mcō Josepho Zelinski Notario Crō Plocen
Bonorum Hossobudy Judicis Cendi. Decreto in Judo hereditis
Bonorum Hossobudy inter se Maāe ab una et ipū ex Alia Pte
ab altera. in Causa Beneficiationis variis Spterationes ex fundo
p allegatos Dnos Hossobudy et Kraykowa pululare pe de
cernendo panalitatis pro Attentatis insolitis tatis Ejus Dcō
sequina quanā Satisfactionem ejus Decreto Sempiternis rigorem
Ejus ac Suum Maāe ex Majores litis expensas induere Conando
Ad multas Suj Maāe requisitiones Ad Acta Crō Plocen per Oblatam
percingere pegotiationis quirinus diffugijs allaborationis Exende
Suj Maāes injunctionis de injungendo Suprascripti Dnī
Cendi ad Acta Plus Plocen per Oblatam petitionem tum
Jnrgando Super ipū nē proinde Executalis penis facta
qua dabitur in forma latus. Franc Lugowski

Suscepta Mão ex pte Comparitione M Francisci Lugowski
Petentis Supricae Sortium ex Bonis Hossobudy ex Kraykowo
Inditarij Possessionis ex ad versus Snm Matheum Swierczewski
et Catharinam Cyndacka inviam Conjgē nē per ipū Possidenā

Possessionis traditionem
Scitco in Spatio Trium Horarum Inter Pagum Sti Missionis
Theodori Venatoris Terra Tamquam Ludovici Profecti Ger-
manum. Russia adj. Maximum Missi Lempicki Comitis Tractum
et Finnis inter se germanorum. Motonicki Subiectas Aper-
tam Burgis Cives Plenas in Possessionem traditorem Sibi
Mauae in Summa Quatuor Millium Florenos Pol. ab Epos.
Insti Motonski Sibi Mauae debita percedas. et pur se.
Mauae ipsi in Annualem Tenutariam Possessionem Contra
dus Arendatorio in Dunowska Die Tertia Augusti Mensis
Ao pre elapse 1780 Inter se Mauae ab Una, et ipsi Pte ab.
Altera Facta et Confecta pro Summa Ducentorum Quinquaginta
Florene Pol dimissas. post Exactum spatia Annualis Possessio-
nis ad mentem Supra de Actu exarati Contractus de pre
unsitis Rebus ad multas Sui Mauae requisitiones. Unde
scendere neglectione quorumne Usus fructus ac pecudus inde
bte percipiendis, exinde Sui Mauae Damnificationis de ni
juingenda de mentionatis Rebus impertinenter possessis cum
Damno De peragendis Proventibus Calculo. Condescensione tam pro-
pria Super ipsi rue promisserunt omnium Sucubiles penis
facta quod dabitur in forma Iuris. Frank Regent

H.P. Sui Joannes Cachorowski Rusdorus Juri Naturae in et Bonae
Ipsi Nicolaum Casimirum Mathaeum filium, cum ob spi Bar
bara Cachorowska Sui Mauae filia provocatum Pezinski ac
alios Mauae ex adv. in Co. Lucia Liedzi Suus Mauae Circa.
declarationem in matrimonij Voto ob Spi Barbara Cachorowska Sui
Mauae filia cum Spi Anna Dobrowicka pgenata Spirita S. Nicolao
Pezinski Parenti Summam Quingentorum Florenorum in vim Dotis ex
Universali Substantia. Summam mille Florenorum ad Documenta
dotem efficienti, Interviva Nuptiali in Romatowa Die Vigesima
January 1750. Inter se Mauae ab Uno, et Bonae S. Pezinski Pte
ab altera. Iuita et Confecta Assignarunt assignatamq in Supra
Exarata Summa mille Florenorum Sullowo. Jasinski medio
Obligatorio haerenti ea re non Spuscando, tam in pari pfficiendo
pte quam. In Cuius Cum S. Magdalena Czarnowska matrimonij
Voto Prodiderunt Cum tamen ac pari fata pallegata Spa Bar
bara de Cachorowski Pezinska Suo Mathaeum Valentinum et
Nicolaum Fratres inter se germanos Pezinskie Equestris
Sui Mauae Nepotes a Curabulis eruditorum honestis Victu
et Amictu. ad hoc tempus. Suppeditarunt ac Corpuam. Edu
cationem tribuum curarunt, Cum tamen. Suus Mauae pert

Subscripta

Pallegata
~~Prallegata~~ P. de Dobrenetzki Suj maaĕ primo Conio
futa. cum Sriã Magdalena Czernielewska. matrimonij vota Jni
it Summam Trecentor Tyne olã ea majori Summa
Quingentor P. Tyne ultro Similem Summam in rem Dotis
Supradta filio Suo Assignatam restante inscripsit. et Sm
Supradta filio Suo Assignatam restante inscripsit. et Sm
Cathannam Cachorowska. cum Eadem Secundaria Conte Sua
mercauit, Jta quod Suj maaĕ Nepotes bonificanda Expensas
tam in Sustentationem ista quam in educationem eorum
Simplo manuali Depositione a Summo Quingentor
Tyne pecunie acquietarunt ac per omnia Eadem quietatos
nem Maaĕ obtinuerint Jdeoq maaĕ Bonorum Jur Natura
Sisterag Suo Succes Cura coequationem Substantie
Sue De Matrimonio et inuentarizatione Supra de actu expresa
Sue De Matrimonio et inuentarizatione Supra de actu expresa
Interesse ac Insinuationis Authenę in rem ob allegata
Filia Sua Subscripta ad decernendum approbationem quie
tationis Depositione Jtem Satisfactionis maatur. Offerendo.
se. Oblatem Substantiam Suam inter Successores Suos
equaliter exdiuiduum.

Jur Cachorowski st

P. Stanislaus Laguna BC Placens Jmĕ ex Spli Commissio.
Mstri Pauli Sulkowski Capitanei Lukoviens Bonorum Lu
Komni obligatorij Possessoris. ut et aduersus Mtr Raymundum
Rosciszewski Tribunum Rypinens, maatus et Sdg ea Ea Quia.
Licet si Suj maaĕ Principalis nec Contractus obligationis Sdcti
Bonorum Lukomia. Jtem Suj maaĕ Principalem alterum, In.
Robertum Kampenhausen Socium Dphandem ab Una, et Suj
Maaĕ Principalem. Parte ab altera. Placita Die Vigesima
Secunda mensis Junij Ao Currentis et Consequte actionis
Cnĕ Placens Jnĕ bta. ad Octavas Hilarij Cappellani Dni
Ao presente tam per Jnpalatorem quam Suj maaĕ Principalem.
Approbata ad ad acta Jnĕ Dobrinenzi Rypin in Parochiale
Actorum Jnium Dobrinen Jnĕ bta post Jm Visitationis Rea
lissima Virginis Mariæ Anno hocce pro Oblatam pervenit.
Summam. Trecentor Aureorum Hungaricalem per Sdictum
Mstrum Kampenhausen ab ipso ad Scriptum Cambiale. mutuo.
Contractam ad pascendum in re non assumpsent, nec hacc
Summa. ad mentionata Dna Lukomnie nudo Obligatorio per.
Principalem possessa regulatur. Attamen. Jo M Rosciszewski. Omisso.
fundo replicando Summo Sdcta ea Bonis Regnio Minerzui Lukomka.
per Sdictum M Kampenhausen. Jure hereditis ad hucusq
possessis Suj maaĕ Principalem. pro Judicijs Tribus Dobrinen.
cum Omnimoda. ab Omnibus. Oneribus. Canta Exactione.

in Rypin

ni Lypni Celebrato in Causa ptus & Solutionis ptactæ Summa indebite Consulat et ni frustraneas lites experias producere nitatur ac in pressum involvere Conatur Quare Suæ Maans. obviana Principalis Suj fortuna vitegritati de vindicta Suæ Principalis vera. ac pressu aggravatione tum pro gane Super ipsi nũ pmissa Sumalatis penis Ites Patj Iter quam Solennissime Maatur. Offerens Suam Principalem pro pmissis Ombus ni fero Competens Jure Asturum fore.

Stanislaus Laguna mpria

NP. Ego Franco Xaveriꝰ Rzepkowski Dei Placens Sanctæ Sedis Apostolicæ Notarius Publicus Juratus Plenitudinem in primis Rev. Adami Matuszewski Cujus pmissa Lagrynski Pauli et Valentini Pottkowskich. Matthiæ Narzymski Matthæi Rzepkowski Cujus nũ Leonardi Hieronimi Podczaski Antonini Zielinski Laurentij Sokolnicki Cujus nũ Bronowski Stanislaj Laguna Casimiri Szczerynski Valentini Arnszewski Cujus nũ Jacobum Caroli et Stanislaj Turnauskich Ad Causas Suas Judiciarias quattor Omnes et Singulas in Omni Judicio ad Officia Rũ Majoris Minoris Subsellij eum quibus aliquis prius et occasione quarum vitatem civilias tam ex tabulata quam reata certæ et cognitæ Ad quem ad triennium integrum. prasens Sua Rũ pmissa firmare

Joannes Rzepkowski Notarius

Susapta Mãs ex pti Compariãtione Rũ Francisci Starzewski Dñi de nullitate et invaliditate Contractus citatis Originationis Dñi Petrum Barcikowo citatis Maans ac Dñi Albertum Starzewski Suj Maans fratrem germanum ab una, et Rũ Joannem Barcikowski pte ab altera ni Domis Civitatis Die Decima Octava Mensis Maij Aõ Currente Hesti et Consignati manibus tam Suj Maans quam Ejus fratris pprijs Subscripti nulla Solutionis Solidatis lum in Commissionis Super Spdicta Sortes per Cujus Rũ Barcikowski accepta et per Mutuã Cedam actis Civ. Plocens Paulo Superiensibus Actis ex nibus Supra expressis ac alijs Solum ni tractu Causa dex primens Subsistere non valere quinimo per Omnia Cassabilis Sata qua Dabitur ni forma Patat. & Cum Summa injuria

Franciszek Starzewski

NP. Ego Paulus Pottkowski Civis Notarius loci prasens Actis Sponsalitiis Copr. ni Trinis Commorantibus Tribus Plocens Fenis Tertia post Dñi Stanislaj Confessoris prã Sabbati Die Octava Mensis Maij 1766 Aõ per. in Dominicam Piwnicki Sumamerarium Sæ Rõ Matthis Rũ Prussiæ cum potestate alios ni locum. que ad promovenda Causas Plantes Substituendi Specialiter inscriptus Plenipotentiarius in Virtute Itaij Supra de Actu exhibita

Stus

Spūs Plurib⁹ mīe Ejusd⁹ Mssi Prunelli Sanus potter. Q Stūt
Quia ipse Mm ac Spūs Martinum Lasreuski Constantinum Mileuski
Petrum Dreski Bernardum Cierpiłli Paulum Chmielewski Igna
tium Lasork Romualdum Ostaszewski Stephanum et Joannem
Lamb⁹ytkie Ignatium Sapinski Theodorum Polikalski Ejusd⁹
nius Rogueski Joannem Sniegkowski Andream Chalinski Omn⁹
nium Benkowski Stanislaum Jurowski in vero Umo Plurib⁹
Elegit Constituit Inscribit ac Solemniter Ordinat Dans et Cre
dens Ejusd⁹ Plurib⁹ Plenariam facultat⁹ et Omnimod⁹ Libe
latam Potestatem Causas Ejusd⁹ Pūtis Sup Judiciarijs q̄ alter Omnes
et Singulas ui Omni Judicio vel Officio Rni Majoris Minoris ve Sub.
ordinis cum quibuscunque primis et Occasione quarūis interveni
endis cum quibuscunque Personis Universitatibus et Collegijs Ac
tiue tam ex Latere quam reactive verlem et Agitand⁹ tuend⁹ defen
dend⁹ promovend⁹ prosequend⁹ instituend⁹ et instituta ad finalem Jur⁹ ter
minum Deducend⁹ et Decreta Suscipiend⁹ a Contrarijs Motionem inter
dum Dedicend⁹ et Decreta Suscipiend⁹ Executiones Urgend⁹ Exteroquin Omnia Vero
pernecessaria Juxta attendanda Executiones Urgend⁹ Exteroquin Omnia Vero
Umb⁹ ac Ejusd⁹ Plurib⁹ Committentis Decreta Legis tradita et Dirigend⁹ per
agend⁹ et Exequend⁹ Promittens et Juramentum Suum Principalem Suum
quid quid per Ejusd⁹ Plurib⁹ Judicialiter et Umb⁹ actum gestum Constitu
tumve fuerit pratica gratissimo ac Valido Suscipturus et in Robore
Contradicturum fore quam quia Plurium ad triennium Integrum
Duraturam inburis Suum ac Veterum habituram Vult ac pene
Declarat Ejusd⁹ Sub. Damnis Jnibus p quibus ubiq⁹ Robis Suis cum
Posteris

Jnam prosens Trē Plocens in Bilsko apūd S Agnetem. Stūi Josephi
Blasiczak de Domis Przerad magna Subdit⁹ Castell. Conscribens
et quia ipi Coram Sinistro Cognitis Utilitem Jogam eam ad se latam
Sanguine Suffusam. Item in fronte Derelictionem Cutis ad Cruorem
Parvam. Item Palpebram Superiorem in Sinistro Pte in tumefacti
in Pte nigredinosam in Parte Rubicundam. Item in Sinistris Manus
Dextro Colapsis Superiori inbiem Sat notabilem. Viridem et Sanguino
Suffusam. in Inferiori autem inbiessimas ad Cruorem Unam pugnam
et Sengam alteram parvam Item in Sinistra digitos Annularis et Auricularis
Manus Ejusd⁹ Vulnus magnum latum cum adeo profundum, a quibus Con
cussionibus et Vulnere tota Sinistra Inferior cum pollice in tumefacta Item
in Sinistris Superiori Manus Sinistra Volam magnam latam in Pte
rubicundam in Pte Viridem in inferiori Manus Ejusd⁹ Manusque Viridem
magnum latum ac inbiessimas parvas ad Cruorem tum derasionem
Cutis Similem. Item in Sequela dextra Concussio Duo non adeo magna
rubicunda. Quid et debita Cognitis p quibus Concussionibus ac Vulnere Lae
sionem in Aqua S. Petri Witeski Domini Sup Jnis Josephum Debski in
culpant inculpatque presentem cum Protestatione ea pūs Competentia
ne pōsit. Sūi Witeski Sortium in Pronis Przerad magna. Sūa hereditis
Damnis ad Jpsa Sūe Agnetis Supraseni Sūi Josephi Blasiczak Sentio

Robert

Subdita et quia Subdita in Actis Supra scriptum Dñi Sui Comparentem Josephum Dobski inde per ipsum in Una Villa Scam Pretextam Commiancere nixam et Contentionem Scam Pruam nulla ex parte Equitationis Equitatis Malitiose multis in locis variis Curam primis Iniquae lesionis diffamationis Verbis asperis honorem nobilitatem ac bonam famam denigrare iniustitiose affectantis Communatorum Varia appellationis Sui Pruae Domini nulla habita ptensione Causa quarter Compassionis Commissionum quibus dictum non Sunt Adducta inquisitorium tamen probantur Praedictis Damnis plurimis ex frumentis et Pratis Inventarijs tam Consutto Impulsis quam ab[ij] Custode vagare quotannis Illationis Supradata Libe Agnelis Subdita Circa pmissa Damna per deliberatam ex totum varijs Clerbus Communalis impulsum non Inventarios Suos Illata appunere Insectantis aggravata nec Oppressionis longuis absque Ulla Compassione in fundo Pruae Domini hactenus quarter Commissionis Convenerationis Vulnes et Commissionum in Audientia in Audientia Superius Specificata Visitationis et Vie cessionem Pruae non Sublationis deinde Domus Dñi Josephi Subdita pmissa nullo ex rne magno cum fervore ac Cumore Supervivacionis Supervivadenia non Solum Quia Dñi Josephi vestram et alios Subditos Infestationis Aggravationis Opprimere ac Coactare Omnino Conatus Sepium per se Pruae Equitando Damna in Campis Circa frumenta locatas Collationis Et Combustionis inventarios nullis de Damnis ad forestam abactionis et Exhes de matteas Sui Pruae Domini tam requisitiones quam Expostulationes Ad ipsa Sedes cassentare negligentiis quasi nimis per Unam Diem et Noctem Detinenda fame macerationis Sepium Vem. Circa hortos Suos ac frumenta nolle locationis Deinde Oblegas. Dni pressionis ac aliasque Visitationis et injunctionis omni jugiter num quies Sedeuere facta qua Dabitur in forma Iuris.

Petr Witwicki et
Agnieszka

Edwardus Ludowski Succ et Franciscus Jaworska Cordis Sui Quia in plenissima Juris forma, parem Cassat et se Invicem nec Sanus patter Rdus Lucas ipse nm ac SS Constantinum Milewski Stephanum et Joannem Jankowski Cornelium et Alexium Jasinski Nicolaum Bujnowski Mathiam Ludwicki Ignatium Sapinski Franciscum Ostrowski, Ludovicum Rogowski Josephum Pietrowski Stanislaum Petkowski Michaelem Mizerowski Antonium Bunkowski Bernardum Cernicki Martinum Jarnecki Joannem

Jankowski

Jubinski Quia omnis Scupkouski mathoum Knyaskewski Ti
aeuthum Predpetilli Thomam Maynuski in Suo et alterius Cau
Vens Unus Plenes Legit Constituit inscribit ac Solemniter Eximat
Dans et Conedens Suis Plenibus Suis Plenariam et Omnimodam
Potestatem absolutandi Potestatem Cujus Suas Jalterne Cau
Judiciarias quatter Omnes et Singulos ac Omni Judicio vel
Officio Rei Majestatis Nimerisve Fiscelli cuinquibuscunq Prius
et Occasione quarum interveneritis et Item et deliberatu quam recta
Vocem et Agitatis Stetens defendens promovens Passus inst
tuens Institutos ad finalem Juris Gradum Deducens Decerta
Refugiens a Contrarijs Motionem interponens Justa Allatarum
Cautionem Urgendi Caeteraq Munia Vens Unus ac Syndicus Plenes
Confirmans Dicto legitimato et Ordine prefagens et Cujuscu Pro
curatoris et Inscribens se Jo Knes quis quid per Ipsius Plenes
Actum gestum Constitutumve fuerit pratho quinto Januarii Vult
Do Subscripsit et ut Nihilo Contradictum fore quam quis Plenipo
ad triennium Judicij Duraturam obtinq Solum ac Valorem
habituram vellit ac prese Declarat Rdq Sub Damnis Trium
Pq quibus Ubique Bibl Suis cum Potens

Adam Rudouski st

Suscepta Protestatio ex pti Compantione Sri Matthej Dzierza
nouski Suo et Spā Theresiae Dzierzanouska filiae atq Spi
Jacobi Mediastini Suae nnē ut et Adversus Spōs Casimirum Do
brenicki et Constantiam Bojanouska uxorem Conjuges tum Jho
nam Chybouski et Josephan Rozanouska Spos Conjuges nē per
ipsi et quos pdictum Sm Dobrenicki Dominus Ly Provas
nulla ex nē cum Secun Superuivationis Superuivacuae Mal
levole. lesionis Diffamationis Verbis aspeni honori Nobilitari
ac bonae famae Uxoris. multoties affectionis, Comminationum
Variar ppallationis, equos ipsi ppinios ex Damnis ad fore
stam per se Privare tabulas ri et violenter Sibi asservandis
sonium. extractionis pfata Spā Theresia Dzierzanouska Pro
testans filia peragere principia Denegare ri stationis
Aggravationis Oppressionis Concussionis Concussionum quae
licet non sint obnoxia Inquisitionum tamen plabenter
ristitionis Crimen Capite cautionis Juratum. perpreen
sitam Constantiam de Bojanouski Dobrenicka Curia Da
minia Jnvestantis ipsius in frumentis Vlato opponere filia
simili modo tractationis lesionis Diffamationis, perpe
tionis honori denigrationis Dari per Superscriptum
Sm Thomam Chybouski Labuniae Apolonia Suj Prote
stans Subdita Domum Suam ex Campis via publica.
Eodemne ristationis aggravationis Concussionis vestibus Spolia

tionis ri super

presuper per ffrat P. Josephum de Bojanowskie Chybowska
Assecuratis Sibi Prä Dobrenieska suramineum in Scribus Suj
Ivanes ppmjs propter impulsionem Inventarior Suor deliberate
peractionis in alijs vero locis Casas Sepium eversionis et Com
bustionis per omnes Damnos plusimos in frumentis et pro
tis inventarijs Suis ab eq Custode tam Die quam nocte vagare
quotannis Statuunis Eapde metas legis legis transgressu
nis ac alias violentias inconvenientias ac injurias Facta
que Dabitur in forma latior.

Matcusz Dzierzanowski st

Suscepta Mão ca pbi Compartitione Sti Michaelis Obrzutowski
Exercitus Naturalis Commutonis ob Casimiri filij ob vero Sui
Simonis et Mariannae Bulkowskie primo ob Sti Josephi Simonis
Obrzutowski Secundi exparti vero ob S. Antonij Sorski Cistus alias
inviam Conjugum Nepotis Suo et Sti Stanislay Sorski Josephi Sti
Antonij Sorski et Mariannae Bulkowskie Conjugum Filij Patruj Suj
Adoptivi ane Sm Alexandrum Wolowski Dr Sokolnicki in Pltu
Opune Placere et Districto Plenissime Commissione Haeredem. mê per
ipm Summae trium millium florenor Pol in Ep osbonis Sokolni
ki Prä Sta post Dm Cantate Sub interpegno. 1755 Tho ab actis Penes
Sochaczewien per tibi dicti ob ipm Antonium Sorski Suprascri
pte ob S. Mariannae Bulkowskie Cistus Suae Simplici Debito
inscripto ad hoc tempus extendere Nolle eaq Solutionis nec
Provisionis ab Eadem Summa provenire Et alterum tantum
auctae vella pervitationis Eapde Suj maaie et ab eae Patruj
Damnificationis de injungere optatae Summae trium millium
florenor Polonor una cum provisione ab Eadem provenire Exolutione
facta que Dabitur in formatatior.

M Obrzutowski

Prä Agnes Lisicka ob Sti Alberti Lisicki et Constantiae Lisowska
Juniam Conjugum Filia ob vero Sti Alberti Lisowski Sortium ut Pronè
Hedemptus Sti Haeredis Plenitter de hac luce discessi Summa et
Naturalis ergallico Convitorco Succestrix. ~~vicissitudinem~~ Sti ejusdem
Sti Lucae Jaxwalli Annis Suj in et adversus Sm Jaxbum Lisicki Fra
trem Suum germanum maeta et dejecta Quia Jo Sti Lisicki
Sicksi Summam Duorum Millium florenor Pol post Sentia ob Spalle
gati Sti Alberti Lisowski Supe Maane Avunculi Fata et Maane Jure
Successivo respicientem. Complanatione Manuali Placito Dei Secun
da mensis Januarij ab Curiae inter se Maane ab una et ipm Pte ab altera
Jnita et Confecta ~~annecdiante~~ Oblatione per ipm Ceditionis Tabi
Summae ac rei post Supra fatt Avunculum paraphi Suum Maane
ejusdem tenaciss Pltu Rursus Quaevis Attamen Contraversiae
Supra de actu expressis Complanationi Summam nulla florenor
Et Josephi ab Alberti filium cum Sti Brigitta Cashoviensia pgenitum

Pol

Polone ex Majori Summa Dei Milliun Florene Pols post Cursum
Jo Albertum Linowski levata ipsata Complanatione ipsu Pte Sue Maate
reservatam et quotidiam ad multas Sue Maate ac ipsi Factas
requisitiones persolvere nec pecuniam ab Pae Summa provenie
persistere Curat Quapr Sua Maata obtenu Sortisha Sue Spte
gnitati de indicatione pmissa Summe una cum pecune
ab Pae provenie Festa Gedth atq Ipsum quam Solemnissime
Maatur Quintimo Defugyo allaborat.

Agnieszka Lisicka st.

Lukasz Jaszewski jako Assystent.

M Franciscus Sadowski Poznania Diocesis Sacre pallet Rodi
Rot Auditor. Smo Hyacinthum Predpelski DC Florene et Illmum
Rdm Rndm Paulum Dzierzgowski Prepositum Dorostanense
et Decanum Biberense ipsius veros Ntios ac Speciales Plantes
digit Constituit ipsosq Solemnitus admittat Dans et Conferens
Eis Spbus Plantibus Suis plenariam facultatem et Omnimo
absolutam potestatem Causas Suas Judiciarias quascunq
Omnes et Singulas ut coram Judicio vel Officio Rmi majoris
Minoris ve Subsellij cum quibuscunq quibus et Occasione
quarumvis Interveniendarum Causarum quam vis Ordinarie
et Agitare lucidi defendere promovere prosequi impetrare
Substituere et finalem Juris gradum Decreta Suscipere
a Contrario motivum interponere Juxta allegandi
Executionem Utpredi Summas quascunq Decreta quibuscunq
Judicandi a quo interdicendi levandi de levatis mnd Petisq
Jurisq quid vi vero pretendere non fuerint Rigores Decretor
extrahendi Manus cum publicationibus Interponendi Compla
nationes ac Contradictas quascunq audiendi Causam tam Pe quam Rettatio
nes ac Causam Sonendi approbandi Summas quascunq Con
trahendi et in bonis Sui Petis hereditis levandi Condemnibus ea
Pte Sui Petis Super quibuscunq in quovis Judicio vel Officio
Regni obtinendi obtinendi et alias Partes agendi petendi tam
in Constitutionem Lis Pars quam alias quascunq Adjudicandi
levandi Aliosq Plantes in locum Sui quos ad promovendi Causas
Substituendi Ceteraq omnia Verus Unus ac Spbus Plantes Con
cernentia dicte Lgis tractu et Ordine postagendi et Exequendi Po
nittens et Invenbens se Ja Dio quid quid per dictos Plantes Gui
dicialiter et Une Actum gestum Constitutum ve fuerint p rattho ga
to firmo ac Valido Suscepturum et in Nichilo contradicturum.
Fore Idque Sub Damnis Fribus ac Vadio Duor Milliun Florene
Pols p quibus Ubique respondebit Suis cum posteris.

Franciszek Sadowski

Odradzki

Hoc 2109

Videatur hoc loco Copia Mandati ex Pto Mssio Francisci Sadomski Posnan. Dioeces. per Suos Valentini Kostkowski et Leonis Kamienski Com. SS. Antonium Hertzogski et Hedwigem Pinskowska uniam Corpus virtute desolationis Edictum in Forte Dni Lysakowo Existens Organisationis Subditis Dnis pertinentium Inventationum ac Alias Cappellaniae Domestic. alias fatis ob Sui Antonij Dobrenieckh derelictis Confirmationis Juris Advitalitij ac Alias Circumstantias facta que extant in pductis. Franciszek Sadomski

Nos

G. Simon Kulczyczynski Canus pnitens R.R.D. Leonem Plenianum in pmis Dom. Adami Mrozowski Eusebium Lazynski Pauli et Valentini Jellowskich. Joannis Szczepkowski Constantium Hogeski Kuznoski Kostkowski Hiacinthi Przepalski Christophorum Zieliski Petr. Rudowski Mathiam Marcinkiewicz Matheum Krzywkowski Eusebium Lisowski Josephi Lempicki Constantium Lazowski Peplowski Valentini Jezierski Eusebium Szczerowski Laurentij Sokolnicki ad Causas Suas Judiciarias Gnalter. Omnes et Singulas ut Omnia Judicia vel Officia Dni Majoris Minoris Subsellij cum quibuscunque Primis et Occasione quarum interveniendas tam ex adverso quam reatu veniens et agitans Sedq. ad triennium Integrum prene Sua Reassumtione pmissa firmando. Szymon Kulczyczynski m.p.

Suscepta hinc una cum Mandato expti Comparitione Dni Lucae Jaszewski Contra M. Theresiam de Hertzogskie Primo Sti Casimiri Kostkowski Secundi voti ad Processus Mssi Joannis Podoski Thesaurarij Davidsiensis Contem. Separatam adjti Alberum Kostkowski dictum Szczubiel pnt. per ipsi Suj Procuratorem ad Bienium Sto docere Jus Sylvam Bonos Kostkowo Sogno Dy Possessionis Mssi Podolo. Subjecti dirimendere et Arborem betuleam per alium excavam in hac Sylva Dni Kostkowo existentem. Citra viam publicam Jaunis in Fatum Accipere et Domum Suam Conducere Coram nulla ex me Inf. Statutis Aggravationis Convocatis Suj Subditis ac Conatere Opprimere demandationis ac pretensionis malevolo Lesionis Diffamationis Petpersitionis Verbis Indecore, horrem intonuit ac bonam famam Denigrare Parisij Coram primis Affectionis Seam Curiam cum Equis in et indecenter interkapitionis Interceptionis Spatium Duarum equidie detentionis fame ac laborum maceretionis et vix. Ejus Curiae cum equis restitutionis Dein per Curiam Dni Podolo. non Solum Unius Paris Coethi durae, ipsi per se Pivare mutuo dato nolle restitutionis verum etiam Juste Dilatyne Sibi pertipi a se Mutuo Ad Scriptum Manuale mutuo Contracto Ad multas Suj Mutuo requisitiones. ad ipsi facias non per

solutionis

persolutionis Quinimo. De Dei ad Deum prorastinationis
Insuper Trib Suo ad Judm proscrs. pro. Decernens pœnis
rptu Attentas Violentias quæ nunquam probabunt sibi Maare
debito indebite Constationis et vi frustrare ac lites expensas In
Quere Omino Condemnis ex Inde Suj Maare velle injunatis nis
de injungere tam Scanis quam Aliena extraditione tum
Quernens Suprascripta quota Solutione nec non ignorans
Superiß tam rñe indebite vexa quam perculi violentias
Succubitis pœnis facta quæ dabitur in forma latior.

Lukasz Jazrowski it

Ps Josephus Sawarecki et Joannes

Ps Josephus Sawarecki alias Crewes Vispgndiens Dei Virgen
ika prima mensis Septembris Aõ Currens per S. Eleon
ram de Duerzanyuskie ols S. Laurentij Sawarecki relicti
Eandem Viduam Matrem. ad infrascripta peragenda Spalle
in scriptus Plens in virtute Fidei Supra de adhuc exarata
Partis nñe Cedula Matris suæ tam Joannes Lochowski Suo.
et S. Margaretha Duerzanyuska Cedis Suæ nñe Maati
Sunt Idqui ex Co. Quia Licet si Suprascrti Ps de Duerzany
uskie Sawarecka. Suj Maare Mater ac Lochowscy Congro.
a Decreto Judicij Suj hic in Bilsko. Trib Dapt Sm Sti Fran
cisci Confessoris pro Fidei Dei Undecima mensis Plens
1779no Aõ inter se Maare ac Absens Contendam Suj Maare
Matrem nec non Misram Hedvigim de Duerzanyuskie primi
ols Nri Alberti Capelicki Secundi voti ols Nri Joannis Duery
minskie Suppa Salinaria Sa Rõ Matthiæ Plocens Notarij
relicta Eandem Viduam ab una, et misera Mathiam et Micha
elem Fratres inter se germanos Duerzanyuskie Parochiæ Pin
ciens Partes ab altera. in Causa meliorationis Dotis Suæ Maare
nitens Parte ab altera. in Causa Misram Duerzyminska respiciens Ipsa
Matrem Contendentem ac Causa Transactionem loco Molimenem ad Judicia Tribunalitia
Nri Petricoviens una cum Co. Duerzyminska citatos presumentes
Cum vero Suprascripta Suæ Maare Mater quam Suis Sororibus S. Lucia.
Suj Maare Mater ac Consors affectum fraternalem sibi esti
manes ac rem Expensis contendo. amara Litis Juris Molestia
per præcautionem Juris mutuæ. Certe inter Fratres et Sorores
Germanos. Subsequens abinterpositis hisce Dotibus per Parentem
Assignatis Decretis Cos. indigitatis Contendentes Offerunt Duer
lam Suis Sawarecki nñe Matris quam S. Joannes Lochowski duæ
et mentionata Cedis Suæ nñe ab interposita motione recedunt
Et Deprimis Maantur. Et de finem pdi nec ne Regni Judicium Tribunal Palatinum
ex Pte Nri Alberti Matris ac Contendentis Comparuit Mag. Dnus Joannes Duerzyminski Ejus Procurator
pro Parte Sawarecki nñe Matris
Josephi Sawarecki nñe Matris
ac Contendis Cessati.

Jan Lochowski

Nic.

Susapta Mãu ex pñti Compantione S Andree Lotto
ustu Cive Sñi Ignatium Biatostocski mñe per ipõ Summo
Quinquaginta Tyne per ipõ a se Mutuo ad Compantum
Verbale modum Contracta ac Promissa nec Summa Trecen
tor Tyne quemlibet Tyne Triginta Sex Grossi numerata
per Cives Sñi Mãu Acta Crem Plurane Feria Quinta
in Vigilia Ste Nativis Sñi Joannis Bapte Sñi Dei Virgi
ma. Feria. Mensis Junij 1774. in Scribus Dñi Stanislai
wo. Dzialynski capñdeo Cracovien Inscripta Protocu
cti ac Intam Curiem petenta Ad mutuas Sui Mutue Requi
sitiones vella per solutionis Cedule Sui Mutue Insinuationis
de Quarum Summa ac persionis Indicatione facta quod
debitur ut sum a latore hnc persionum ab Eo Summis persione
velle penitus abnio. Andreas Lotkowski m.p.

Sñ Joannes Szczepkowski DC Plocen Scholaris Cracovien in Regno
Feria Quinta post Dñi Claudi prõ Sñi Dei Virginima
gnima Mensis Maij Ao Currente per Religiosissimam ac
Dedicatam Ursulam Constantiam Podoska Conventus Supremus
Virginum Monialium Ordinis S Benedicti Abbatissam ac
totum Eiusdem Conventum Scripti presentes Plenarie in Veritate
Fatuque Supra de Actu exarata Plenitudine hnc Suprascriptas
tam Religiosissimo Abbatissa quam totius Ejusdem Conventus
Sanctis presentes R Rnd Ignatium Plenitudinem in primis Sñi Dei
berti Kalczynski Francisci Malczynski Stanislaj Lipski
Tobiae Lempicki Adalberti Buchocki Joannis et Petri Kos
Michaelis Dzimo Cichocki Cujusvis unius Casimirski Pauli
Lotkowski Adami Mikolaski Ejusdem unius Laszynski Ra
naventura Lotkowski Petri Radowski Hiacinthi Sniedzki
ski Christophori Lichinski Josephi Lempicki Ecclesiarum
Lisowski Pepłowski Mathaej Krzyszkowski Ejusdem unius
nius Lisowski Laurentij Sokolnicki ac Causas Lites Ju
diciarias quatter omnes et Singulas in Omni Judicio
vel Officio Sñi Majoris Minorisve Subsellij cum quibusvis
primis et Occasionibus quaestionis interveniendis Plenam ac Am
plam quam reatu Veritatis et agitandi Ordinem Mandatum
Integrum spectans Sua Reverendissime promisa firmare

Joannes Szczepkowski DC Plocen

Mſtcus Franciscus Dobrski Pincernis Rosarien Suor et
Mros Antonij Vexillifer Pedestris Succie Reipublicæ et
Thoma Excrcitus Pedestris. Illris Mſtcis Potoski Capitaneij Smo
tricese Vexillifero pro quibus. in plenissima Juris forma
pacem Cavet et se Inscribit mnē Stanus prtes Sndo Rot
Quis cpie Mſtcis ac Sēo Martinum Seniczpski Joannem
Jambrysli Petr et Ignatium Brzostki Nicolaum Byczyn
ski Matthiam Rudnicki Ignatium Sapieski Ludovicum Ce
gielski Ignatium Piglowski Alexium et Cornelium Jasinski
Stanislaum Sekowski Antonium Bankowski Bernardum
Czerniski Josephum Majewski Balthasar Bobinski Da
mianum Rudnicki Cjusdm Lagynski Paulum Lotkowski
Matthiam Malowiecki Matheum Krzyszkowski Cjusdm
Liszowski Joannem Szczytowski Carolum mnē Kos
cielski Nicodemum Radomski Hieronimum Przedpelski Anto
nium Zdunski Stanislaum Lgiewa, Valentinum Sme
kowski Cjusdm Josephum Josephum Lasowski Fabianum
Szybowski Valentinum et Paulum Chmielowski Michae
lem Turowski Ignatium Lekkowski Franciscum Malczyn
ski Albertum Kalaynski in Suis bonis et absens Fratrum
Suor Magistros ac Spes Plures eligit Constituit ordinat ac
Solemniter Ordinat Dare et Concedere Cjusdm Spebus Plures
bus plenariam facultatem et Omnimodam absolutq Pote
statem Causas Suas et absentes Fratrum Suor Judiciarias
pariter Omnes et Singulas in Omni Judicio vel officio Ter
Majoris Minoris Subsellij cum quibuscunq pcis et
Occasionibus quarcis interveniendas Tam ex actoratu quam
reatu Ordine et Agitandis tuendi defendendi et meo endi
prefatos instituendos Substituendos ad finalem Juris gradum de
ducendos Dare Suscipiendo Contrarijs motionum ordine pe
remptos Juxta allegandos Executionis Ordine Celeraq
Munia vero Omnia Plures Concernere Debita legi tra
dit et Ordinis peragendo et Exequendo Promittens et Juran
tem se Jo Stis quicquid per fatos Plures Judicia rite et
bene Fratrum
Unie Actum gestum Constitutumve fuerit per alios gratu fir
mo ac Valido Suscepturum et in nullo Contradicturum Sne
quam quis Plenam ad Triennium Duraturum robarq
Sum ac Valorem habituram vult ac Sne Declarat Sene
Sua Regne Cmisa Sigillo Suor et Fratrum nitiis et Sij germa
nor nati mnis Dobrskich. Franc Dobrski mpp

G Laurentius Bromirski BCP Suo et H Anto
nij Oscillatoris Sui contra GG Joannem Paren
tem Andream Filium Czachowskie prote
status est ex eo quia Ipsi et quidem G Andreas
Czachowski non modo alias plurimasq' Per
sonas tam Nobilitares quam etiam et Plebeae
Conditionis Juvenes et Seniores atq' summa
senectute provectos variis temporibus in plu
rimis locis infestare aggravare et Concutere
aliasq' eisdem inconniventias et Oppressio
nes facere et perpetrare Curat Sed etiam
et Suum Maag G Bromirski prorsus est
in quopiam innocuum in Cementorio Ecclesiae
Kurovien ante celebrandam in praedicta
Ecclesia Missam praeaudienda eadem Missa
adventum nihil quidquam mali sibi eveni
ri sperantem aggravare laedere evitrata
framea consecare ni haecce framea per
se Maag de manibus ejus erepta felicissimo
fato fuerit est ausus post ereptionemq'
ejusdem Ipsi Frameae rursus atq' iterum
in duellum lego publica vetitum omnino
provocare et in ibidem minationes varias
propalare intendit postq' peracta redi
endo ad domum Sui acceptisq' Sclopetis
cum eisdem Dobra W. grzynowe Leupetuis Sor
tem sui maag Haereditaria ibidem sito violenter
invasit invadendo Semaag evivis sufferre pro
ut Ipse met propalavit praesumpsit quod
forte perfecerit Si de absentia ibidem Sui Maag
non resciverit Seorsivis quoq' temporibus
plurimas lesivas nocivasq' Comminationes
in salutem Sui maag machinaag tam in Eccle
sia quam extra Ecclesiam et Alibi propalavit
laesit diffamavit honorem Nlitarem prostituit

Honestum

Honestum vero Antonium Ovillatorem Absq
in Campis ad hereditatem Sui Maaq G Bro
mirski spectaq nulla ex ratione injuste
oppressit concussit laesit Oves ad domum
Sui abagere conabatur Quem Joannes
Czachowski Parens eundem Filium Suum prae
missas inconnivientias attentantem
neq admonere Potestate Paterna neq etiam
detinere curat quinimo ad haecce malevo
la perangenda consentit quo magis ad has
ce inconniventias exequendas audatiorem animum
super Ipsum inducit de peractaq ac si
per se maaq G Bromirski Ipsi violentia
redarguere suasit quare maaq de irro
gandis super utrisq ratione praemissorum
poenis quam solennissime adhaerendo Pro
testioni Suae Superius interpositio Suae et Cupis
supra nomine maatur.

Laurentius Bromirski B C Plocen
Mpria

G Petrus Rudowski C T Plocen Bnum Zołszyno
Myszewo Myszki Krasino Smorzewo cum attinenti Bnd
Zabiki seu potius sortium ibidem sito haeres contra
GG Valentinum Zołtowski Stanislaum Umienski
Laurentium et Petrum Brudzienskie Jacobum et Anto
nium Lipickie Jacobum ac Rochum Czachorowskie Ignatium et Simonem Zołtowskie et alios idq de repro
ductione Jurium Vigore quorum insistunt
Possessioni Bnum Ziabiki et fundo Bnum Zoł
szyno vocitato Zołszynko postquam subsecu
tam reproductionem de dimissione sortium
ab antiquo ad Bona Principalia Zołszyno sive
sortes commd Bnum Sui Maa Haeredito spe
ctaq una cum clando Calculo bonificationeq
praetensionum quam solennissime maatur
Petrus Rudowski C T Plocen
Mpria

Susepta. Protestatõe ea prili Compariõne S. Joannis Szcz
pkowski D. Plebanus mtĕ ac ea Spli Commissa Religiõsas
D. Dicate Ursule Constantie Padolka Conventus Neptune Ord
ginum Monialium Ordinis Sancti Benedicti Abadissam
Victricĕ Ejusq; Conventus ac Sõr Gregorij Sapowski et Nicolaj
Lukiewski PP. Conventualium Quorumcunq; Cone Illtrĕ Mficum
Lukiewski PP. Conventualium Quorumcunq; Cone Illtrĕ Mficum
Oratorium in Supte Brunetski Plebane Plebaneæ Captivum
Oratorium S. Stanislaj Equitem mtĕ per ipõs fundi Notabilis
Ordinis S. Stanislaj Equitem mtĕ per ipõs fundi Notabilis
particulæ extra portarum Sitti ad Venerabilem Conventum
ab ovo Spectare pretensõnes Dominicales mis
Processu per dictã ad finem prem. in Supte Citatones in Vocatõ
nio regulo instituti pallegati Conventus aggravationis Sõr
Sapowski et Lukiewski circa premissam injunam Conventus
Opponentes post pentitionis per dictã in Cone Sanct tractionis et
aliarum injuriarum facta quæ dabitur informa latiori.

Joannes Szczepkowski Pleb[anus]

Mfrã Marianna Malanowska Rõ mfici Michaelis Lakiewski
Vexillifera Jacobi Ungar relicta Consors Vidua Suo Et Mficar.
Joanna et Susanna Sororum inter se germanar Lakiewskich
Titiar Suar pro quibus vipleniora Juris forma pauim Cavet
et se Inscribit una Suma pariter Rõr Quia ipsa mficõ ac Sõr
Martinum Gniezenski Joannem Lambrycki Petrum et Igna
tium Brzeskie Nicolaum Buczynski Mathiam Ludwicki Igna
tium Sapinski Ludovicum Rzepecki Ignatium Pigłowski Ale
xium et Cornelium Jasinskie Stanislaum Sękowski Antonium
Bankowski Bernardum Cwierzelki Michaelem Mycynski Joan
nem Szczepkowski Ejusq; nmis Tabinski in Suo et absentium
Titiar Suar vices Unĩõ ac Spli Plebis Cum Eligit Constituit
Miscribit ac Solemniter Ordinat Dans et Concedens Eps Spli
bus Plebibus Plenariam facultatem et Omnimodã absolutã
potestatem Causas Suas Jur. et absentes Titiar Suar Judiciarias
Gnaliter Omnes et Singulas in Omni Judicio vel Officio Re
Majoris Minoris vel Subalt. cum quibuscunq; pmis et Occa
sione quarelis interponendis tam ex delicto quam reale
Vertend et Agitand tuend Defendend promovend processus In
stituend instituto ad finalem Juris gradum Deducend De
creta Suscipiend a Contrario motivum interponend Juris
dictionales Executiones Urgend Caterag; munia vero Unĩõ
Plebis Concernent Dicto Legis tradu et Ordine percurren

et Executores Promillen et Inscriben ac Eas Rñ quid quid per Judicia rite et Amè Actum gestum Constitutumve fuerit pro ratho grato firmo ac Valido Suscepturam et in hilulo Confirmaturam fore quam quos Plenipotentiam Ad triennium Integrum Duraturam ntburque Suum ac Valorem habituram vult ac presente Declarat Presens Sua Regrè Promissa firmare M Jakiszewska

Videatur hoc loco Manifestatio per Mrum Franciscum Dobrski Pistorem Loci ante Cmē Sñi Josephum Lenowski P.C. Plocen ipsū Jurisdictionis vice in vicem potent loco fundationis Instituti pro pte S Hendrycki Talbrabilis in Rzuno Futuris capellanis nig Agnis minutatis per Varios Creditores possessor Ga J Hendrycki pro certa mā facta post Copia Ejus extat in posteris Franc Dobrski mp

N.S. M Bartholomeus Mazowiecki Judex Terre Inowlocen et Vice Capitaneus Cmē Sñcen Sanus pitor R Post Smalem Plenipotentiam in primis Sñi Adalberti Kalczynski Francisci Malczynski Stanislai Lipowski Felicis Lempicki Adalberti Brochocki Francisci Iglewicki Dnae Cieklinski Petri Kurcki Quorum nominum Walisewski Czermiński Swiechowski fed Causas Suas Judiciarias quatter Omnes et Singulas in Omni Judicio vel Officio Rñ Majestis Ministerior Subsellijs cum quibus cunque Prius et Occasione quarum vitetus citari posset ex latoratu quam reatu vertere et agitare Deq ad triennium integrum Presse Sua Regrè promissa firmare Mathie Morawiecki Scabinus Bartholomeus Mazowiecki Scabinus Vice Capitaneus et Judex Cmē Sñcen T. Talubren mp

Actum in Bilsko in Trnio Communibus Tribus Plurcen Districtuum Bilscen Sanad et Plocensi Sabbato post Inū S Francisci Confessoris proxime Subsecut Die Sexta Mensis Obris Ao Dñi 1701mo Celebratio

N.S. Videatur hoc loco Relatio Citationis pro Judicijs Commissionis Thesaurr Rñ varsavie a gerano ex Pte M Josephi Jakiszewski Possessionis Supremus Judicis Cmē Plocens Cmē Fundatoris Adamum Parentem Dominicum filium. Andream filium Inja Regnis Michaelem Kobakowski Adriam Draniewicz Valentinum Smigielski Loco Bilscen edita per M.S.P. Victorem Jarocinski de Kalne Vicarium Authene et Juratum Ignata post Copia extat in posteris

N.S. Suscepta Protestatio ex pte Compantione Smēi Adalberti R.D. pottski P.C. Plocen Cmē Sñi Stanislaum et Petrum Przedpełskie mē per ipsū in acta Sigilli Cmis Przedpełc Witkowice Sñi pervenire Privare a Sñi Adamo Thoma et Simone Przedpełskie questa Sñi ac S Pauli Przedpełskie mē

in praesitia Possessione dd Stor Bartlomiej Parentis et Jacobi
filij ppll capessitd in memoria hominum existare et post Reiter
Decessum Supradicti Jacobi Turowski in prenominati Suj Privati
Jurisdatoris medio naturalis Successionis devoluta Dni ac Videlicet
Salas quatuor Caratarum et Cohabitationis Eundc Suj Privati
in juntatarum de quo Salarum visitatione una cum Dicto Salario
ac Decem mensurarum ptu & missis Omnium per ipm Succubitis
facta quo dabitur vi forma latior & Turowskich.

Przedpełski BCS

Nis? M.R.S. Prov. Dus Josephus Bonistaus de Bonistaus Authus et Jurat
palam Port Lusia ipsa habitis Scum M. Stanislaus Dzięgielski
et Rocho Kostkowski Civitatis Tolinensis coop Sita Authoritate ea
Officiosa Requisitione S. Simonis Kostrzewski Justitiarij Dnci Suj
Salarum Die hodierna in acta Contenta et Ipsis Consideredens
Hos Homines Andream et Paulum Civitatores apud et quos Andreas
apud Stm Mathiam Kowalski Jun. vero Paulum apud Stm Casimir
Seu alterius mtis Krawiecki ex vitibus in Trno Trni capiuntur
Post Arestant et de detentione ad Deliberandum instituenda Causa
mentur deque prout Jo. mtis sent Relationem

Nis? Suscepta Protestatione per prtm Compantionem Stm Bartlomiej Suj
bicki Bonorum Kuchary Eiusmi Sui et S. Simonis Kostrzewski
ski Suj Privati Obligati Possessum Domini Suj mne in et adversus
Stm Mathiam Kowalski et Casimirum Seu alterius mtis Krawi
wieckiego Sortium in Bonis Lysakowo Sibi haeredes Dnos atq
Homines Andream et Paulum Civitatores mne per ipm et quos
potest Civitatores Suj Privati Dnos ex Agri Papa Caseminali
expellere Damnaq infere Denegare multo habita pretensione
lesionis Diffamationis vobis indebitae tollomnem bonam famam deri
grave mutilies affectionis Oppressionis Colaphizationis Verti
um dislaceratationis Comminationum variarq pollutionis
Damnor plurimus in premissis et premendis et pratis poscitis
Ovibus deliberate impulsis Consulte quotannis illationis per
Dominos autem Supradictos Causam Expos Civitatibus
nolle vituperationis quamino Omnis licentia Expostributis
mis Eundc per omnes modos Legis tramgressionis ac alias
violentiar et injurias ac iniuriantias facta quo dabitur
vi forma latior.

Bartłomiej Rybicki st

Copia Parab

Spūs Paulus Imijewski ui et adversus Spm Lucam Kumieyski procu. Maane Curtria Camellariam Castrae Terrae Jaworensis de non Sus pta. proscne querela Maadus est dcō Lō Lucia Suus Maanr iii Sdō sedionum Decreto Trīs Jaworensis vi Mtava Die Vigesima Quinta mensis Junij aō pnte inter Cuias Spm Kumieyski ablnr. et ui Maane ex adverso Pte ab altera. Tato Lis dcō si paratus erat L Jaworum de bonis Imijewo Subditum Suum Suprascripto Decreto Trīs Jaworensis Perubilem Acta Cancellariam Cura Pluere vi Mtava Declarato et Injundum p Feria Secunda prox Spm Sancti Mathaj apli immediate sequenta Statuere et de facto Statutionem fecit Attamen Opidus Spūs Kumieyski num Attenta Quibusdam per Maane Statutione in Eodem Contraventiones ani Decreto Condemnationem Super Maane ea mē non Statutionis tam Sūi Jacobi Statuti quam Altenius Michaelis p tunc pro fugi et Ulla tenus Copiam Statutionis per Maane habita Obtinere Curarit quare Maans Subveniens Omnimoda Sua Querela de Jnsubsistentia Cius Condemnationis ui in dcō le et Illegitime obtenta Statum atq; Jter Spm Maadus Jterando se etiam non tantum de principio Jure Aduersus, sed etiam aspectu Cius Statutionis Copiam Spūs Michaelis ui p tunc pfugi et inexistentia aut Omnimoda Inquisitione p Catarum aut Jure Existentem Salvis de Jure Salvando

Dabat Zmnieyski
mpl

Spūs Paulus Imijewski ui et adversus Spm Lucam Kumieyski Maadus. est dcō ex Lō Lucia. Licet si Ppsitus Spūs Kumieyski bene sciant se Maane Agros ac prata ui Bonis Imijewo Injuste Usurpare tam Obligationis per Spm Albertum Benespewski ui primam Sui Maane in Summa Trecentor Quinquaginta Florenor Pol Curam Actis Cere Pluere vi Mtava Rūte quam Traditionis Spōnis Agros ui Bonis Imijewo. Officio. ui Summa Trecentor Sexaginta Polone ac pristine atq; maiali Decreto Trīs Jaworensis p Spm Michaelem Kumieyski Spm Maane Adjudicati p Parte Sui Maane Subsecute aliqua alla quaestione pacifice possidere, attamen pmissa possessione Sed Ppria Sui Maane minime attenta Inventaria Sui Maane in Scriba Agris quotannis pascere denegat. non Solum Damnos verbis et Subditos Cius pactionem hasta Inventaria Suprascripta Agris Juventos Infestat Aggravat Contra Suum Maane Cius Ipmissam vicinianve se Opponens Maledicta Dicit diffamat verbis asperis honorem ac bonam famam denigrare multis in locis veris Curam prius affixit Imaginem nunquam p Cura obiect Comminationes varias ui citam Sui Maane cum Summa Ignominia ppallet. aliasq; Jniurias

Omnē

omni inquisitionum genere plane peragit Eundē Cone legis
Suj predict Quasy Suus Maānus Adrianus Fortuna Sua integritati
De indebita Ejus Invertanei partionis Deputatione ac Impetratione
Super qj mē principis Omnium Lucubratio pacis Statum atq;
Iterum Maatur.

Dawet Lmniewski
mp

M. Bartholomeus Jakimowski Vexillifer Jaworskiensis quam primum
tam de Decreto Judicij Sui in Bilsko Terra Secunda Posthac Ad Stas
Agnethis Vigilio et Martyris Subiect Die Vigesima Secunda
Mensis Januarij Ao proxime Inter Sm Gregorium Hondrecki ab
Una, et se Maānes Pte ab altera injuncto Solutionis Summa Duo
Decem Aureorum Hungaricalium Equo ac Equipendio per se Maānes
ipsi nunquam perapto tale am Traditione Agros in Bonis Putkow
in premissa Summa per Sm Josephum Lowacki BC Plocense pro Re
ipsius Officiose petita Notitiam Sumpsit Ibiq et Adhuc Inter
Eosdē Ipsis Gregorium Hondrecki et Josephum Lowacki Maātus est
Adjecta Po. Lusia Jo Hondrecki formata quae ad se Maāne invicta
Extraditionis Pallegati Equi ac Ipsi per se Maāne ipsi accepti quidnam
quam pbabiter formata pretensione Suum Maāne probare in re
motionibus Omn. Compmanere pro Judicij presente Citatione Conata
est et in Ejdem Judicij Decretum Injuncta Quare inquisitionis
cum Suo Maāne exportato Inquisitionem in premissa Causa. abiq
Suj Maāne emundatione Quasi Inscriptionem Deus Inquisitio
no Decretum Superius de Actu exaratum demandata Solutio
nis pacta Summa pro Status Equo per se Maāne ipsi nunquam
Accepto lucratus. est ac post inscriptae mentionati Decreti Comde
mirationem in Tmē Judiciali Circa Maānem Suum alios Cre
ditores pacta Superioribus Suis Superse Maāne invicta non So
lutionis attendit Summa obtinere presumpsit. Deinde Adducto Su.
prascripto Gio Lowacki BC Plocense ad Rem Patocko. Summo
ac proclivij nom Annexia. Agros ac prata Ibia per hanc Burgrabium
Alios Creditores in pretensionibus Suis prospiciendo tradiderit
per hanc Sm Burgrabium saltem in pacta Summa aspra
ctus. pacta. nihilominus pallio Assignata. in possessionem Sucre
apprehendere. Usus fructus ac proventus percipere Ausus est. Eunde
Utriqué Suum Maāne injunxerunt. Quare Suus Maānes Adrianus
Fortuna Sua integritati de melioratione Ejus Decreti abiq
Suj Maāne emundatione Expertati injungens Sti. Maāne Suis

Inquisitione

Inquisitione ac nullibi tale specificata Traditionis agnos
Dñi Gubernatoris ea tris ac Alijs rebus subsistere nullo modo valens
Heredesque Illorum Maadur Etiam promissa Condemnationis vi
Trium Capitis fautorio Abrenuntiamus. Bartlomii Zakrzewski
CXXZ

M. Stanislaus Mogilnicki Metathoria Campestris Pui Generum Ra
nuszky totalium heres in et adversus Illustrem Fridericum Comes
Dñi Stephani Sarnynski Castellani Lopnicen Capitaneum Eiusdem Alexan
drum Illustri Augustini Sanynski Dapiferi Posnaniensis Filios Curatores
Fratrem et Sorores inter legermanos Skurczewskie ex Parte Matris
Comitum Montas et Marianam de Curzeskie ab Illustrem Illustrem
Michaelem Drogostaw Skurczewski Succamerarium Posnaniensem
Dñi Sti Stanislay Equites ex Ultra Maadus est Dñs vi Co.
Iuia Illustri Illustri Skurczewy post apprehensionem Bonorum totius
Ville Stanuszky vi possessionem Quam Traditione Trium Secundum
post Dñi Curiate in Anno 1777mo. per Illustri Burgile Crone Sae
Crone peracta Actaq Terbus Crone Trium Capit Dñi Rogacionum
Eodem Adhuc tempore Solum edificia tam Curialia quam Villana
Desolata Restitus per nimiam Angariationem fuga Causa
Extirpent, Frumentationes tam hyemales quam vernales per non
interruptionem Agros in tempore Solito seperdiderunt, nonnullos
Agros non Omnes Communas debitas Consumptas Curarunt
nec Census ex Agris percipi Solitos Quorum ea cumulare Studeant
liquoribus malis per se ad propinandum in Taberna locatis Decessum
vi movente ex Bonis Stanuszky percipiendo Causa vult pro
visionalia traditione praeceda Sui Maadus omnia per Malam Consu
vationem et alias Inventarium pro hyemalibus Susceptionem Exha
rarunt. Frumenta vani grani vilieri pretio quam in alijs Urbibus
ab hominibus alienis emebantur. et non ad tempus Conjuncti Quos ven
didebant Alia vero frumenta in Cumulis tempore messis existentia
Ex extraneas villas non vicaperunt Sed ad quendam Dñi Stanuszky
by evexerunt. Jam vero Illustri Skurczewy Cumman vi bonificationem
Utroque Curiarum Ultra pertinens Ad mixtos vibus Locos Dñi
Stanuszky Assignarunt magnum Numerum vicentarios Conservan
pernisserunt ita, ut Administratores magis Suis negotijs vanjs quam
Observationibus invigilant. Denique Famuli Illustri Sunynski vi absentia
Sui Maadus Horreo ac Hypogeum extraverunt. Vina Illustri repertibia
expetarunt alias pernumerosas injurias ac vi vendicationes Omni Jugi
Titulorum genere plures perpetrarunt Quinde. Omnes Contra legis
Rei prefecerunt, Quare Suos Maadus Bonorum Fortunae Suae Integri
tati de praemissis Ipsorum atq Ipsorum Maadur Salvo Juris Nuncio
vi Amplius Copia Si Opus fuerit pertractione Ad gerendum remedium
nominam. Dñs Quaestis nominum Gebicki et Potulicki Constituerunt
Jus Usus.

Stanis: Mogilnicki

Jan M. Mogilnicki Civis hæreditarius Plocensis Magister est Dig. Ex Co. Iuris Suus Maans. Literis Contradictionis Reprignationis Dñi Pannosby cum Attinere, inter se Maãne ab una, et ipso Parte ab altera. Pluto et Consimplo Forum Plebium Plocens et Romanicen Ad respondendum Sibi prosinpsit Attamen ipsi minime prospa. Ten scriptionis Attenta Suum Maãne sad Jpsum Jure Cabisione Distrctus Pyzdrense ubi Suus Maãns nulla hereditte aut Possessione quod. intuitu meliorationis Transactionis Villa Pannosby me parte ipsi Officio Subrecta Seu Solutionis Summa evocationis Citatorie Judicij in Plto Plocens Conciliarunt et ut frustraneas litis expensas inducere nituntur. eam de Causa leges Rni preferent Favore Suus Maans. Succurrere Fortuna Sua integritati de indebita Sy catu forum Plebis Plocens Constitutione tam Jprogena Superiori rne Sy Maans servationis Succubitis panis Terum alg. Jlis Magistr. Salva Ejus Maãnis Auctionis Ampliorationes plene in robore Reservata atq. Custodita facultate.

Stan. Mogilnicki

N S Videatur hoc Loco Copia Maãnis per Magnificum Josephum Jakowski Palatinum. Supremum Judicem Curiæ Plocens et Advocatum Bilscens Generosum Adamum Jaroszkiewicz Procuratorem. Albertum Jakowski et Mathiam Pokorski Consules Civitatis Bilscens ac totam Communitatem Bilscens nitis Citationis Processum, ac totaliter pro amissis ex Jstensis in separationem. totalitatis Molini Civitatis Bilscens Consistens nelle Conversionis ac Sy Maãne injuste Citationis scriptionis ac indebitæ Contractionis Facta quæ Extat ut Prudit. J Zakrzewski Pl

---

Actum in Bilsko in Termino Commissionis Imbra Plocens Districtuum Bilscens Primat et Plocens Feria Tertia. post Festum Sancti Francisci Confessoris proxima Salutat Dñi Nostri Millesimo Septingentesimo Octuagesimo Primo Celebratis.

N S Videatur hoc Loco Relatio Civica pro Judicijs Commissionis Thesaurj Rni et Reipublicæ Varsaviensis agitatæ ex Pto M Josephi Jakowski Palatini Supremi Judicis Curiæ Plocens Generosi Jamati. Adamum Jaroszkiewicz Procuratorem Albertum Jakowski et Mathiam Pokorski Consules Civitatis Bilscens ac totam Communitatem Bilscens Edita per M. R. P. Reverendum Paulum Dominicum de Borowo Cisterciensem Abbatem et Juratum Rnitatis Qua Copia Extat ut Prudit

M. Theressia de Kozłowskie primi Ord. G. Casimiri Kuskowski Secundi ad presens voti M. Joannis Podowski Thesaurarij Kaciąscen. Caesis mariti Separata Consors et G. Petrus Rudowski Camerarius Terris Plocen. et quid. M. Podowska Suo et GG. Joannis Apolonie G. Thomae Swierzynski Catharinae G. Stanislai Zakrocki et Magdalenae G. Joannis Bronisz Kuskowski Contum Filij et Filiarum Suorum Kuskowskich in primo Thoro progenitorum nomine Contra M. Joannem Podowski Thesaurarium Kaciąscen. M. Jae Podowska Caesivum Maritum manifestati Sunt ex eo Quia licet si Decreta tam per Judm Terre Zawskrzen. Notariatus In fundo Bnum Kuskowo Bogusędy et Rycharcice Gnati Die Decima Septima mensis Aprilis Anno elapso 1780 mente Decreti Tribunalitij Rgni Petrikoviensis quam Judicij Terris Plocen. Subjudicatus In fundo eorundem Bnum Kuskowo die vigesima nona Mensis July in Anno 1776to mente Decreti Terrestris Plocen. in Ordine peractae Bnum horumce Kuskowo Bogusędow et Rycharcice Gnatow ex divisionis et in Alijs Circumstantiis latitum seorsivum Possessionem M. Podowski de Sortibus Bnum Bogusędy in Sortes Bnum Rycharcice Gnati Seu divisorium Ord. G. Josepho Kuskowski per Decrum Suprascrum Subjudicatus Terre Plocen. posteriori Decro Terresti Zawskrzen. Notariatus postale Tribunalitia

Ein Assa G. Josephi Peptowski

bunalitia lato approbatum cessum appli
catumq transferen per Officium B C Plocz
promulgatum rite et legitime sint ema
nata attamen ipse haecce Decreta nullo
in fundamento legis ~~indebite~~ indebite
maationibus suis et terminis vexatorie
contra suos Maan et absen ad Judm
Tribunalitium Rgni Petricoviae editis
infringere studet nullam eisd satis
factionem praestare curando ejsd Mani
festationibus suis honorem suorum Ma
an et Absen circumscribere praesum
psit ac terminis vexatorie institutis
ad Judm Tribunalitium Rgni Petricov
injuste evocare intendit Quare Maan
tes de approbatione supra expressorum
Decretorum injungendaq Condescensione
de Sortibus Bnum Kuskowo Bogu
sędy seu potius de divisoriis Ob G
Josepho Kuskowski non cessis cum
dando de perceptis proventibus ex eisd
Bonis calculo decernendaq omnimo
da ejsd Decretis satisfactione irrogandaq
poenalitate pro contraventione hisce Dcni
ac seorsiva pro evocatione facta circum
scriptioneq Maationibus et earundem
manifestationum subsequenda de actis
eliminatione Decretorum vero Crn Plocz
favore M Podowski cum Ob G Josepho Ku
skowski prolatorum relevatione iterum
atq iterum maatur
Teressa z Kozłowski Podowska swym i dzieci swych imieniem
Petrus Rudowski C T Plocz

M. Josephus Haminski Dapifer Kiiscen. Leras patron Ruc et M. Zbonnie Neuberska Cantor Ruc pro quo pacem Cavet et se inserbit mis Sarnus patter. Rect Gradum Plenitudinem ei promas per R. Adami Mathowski Epis. mis Lezynsk. Prael. Jotto woli. Petr Rudowski Bonaventura Cathowski Matheo mo Jowiczki Hieronth. Rhedpetski Chrisostomo Zielinski Mathej Knyszkowski Epis. mis Lipnicki Valentini Skrzeczki Joan mo Kwiecki Cant. mum Zbonski Przepiorski Nicolai Joseph. Lenpicki Cant. mum Lowicki Pepkowski Nicodemi Skwarski Stanislay Lagona Epis. mis Jurowski ad Causas suas et alcas Cortis Judiciarias gnaliter Omnes et Singulas in Omni Judicio vel Officio Rei Majus Minusve Pitbelli cum quibuscunque Prius et Occasione quarumvis intervenien tiar tam ci Attendi quam Citari Audiendi Judicandi Diffiniendi Sententiandi Executandi et Agitandi Judicij Ordinem Et Solemnitates Juris in Omnibus et per Omnia Juxta Ordinationes Regni Constitutiones et Statuta Terrarum Cracovien. Sandomir. Lublinen. Russien. Podolien. Podlachien. et Masovien. Ac Privilegia Nobilitaria Inclyti Regni Poloniae Magni Ducatus Lithuaniae Annexarumque Provinciarum Ordinarie Observari Solitum Ac Jus Commune Ubilibet Approbatum Et Consuetudines Laudabiles Approbatas Et Non Reprobatas Ac Ordinationes Novas Per Sacram Regiam Majestatem Et Regnum Commissarios Factas Et Faciendas Ac Quemlibet Alium Modum Quo Melius Commodius Et Validius Fieri Potest Et Esse Potest Ad Omnia Et Singula Premissa Et Quodlibet Premissorum Ac Ea Tangentia Et Concernentia Cum Omnibus Et Singulis Suis Emergentiis Connexitatibus Et Dependentiis Quibuscunque Ipsum Dominum Constituentem Ejusque Jura Et Bona Quecunque Ubilibet Existentia Et Quomodolibet Spectantia Et Pertinentia Ipsum Procuratorem Constituentem Tangentia Et Concernentia

Plenipotentes Concernen ~~Eligunt Constituunt Inscribunt ac Solemniter Ordinant Dans et Concedens Ipsis Spiritibus Plenipotentibus Suis Plenariam~~ debito legis tractu et Ordine peragendi ~~agendi~~ et Exequendi Promittens et Inscribens se Jure Pontes quidquid per predictos Plentes Judicii rite et Ultime actum gestum Constitutum vel fuerit pro ratho grato firmo ac Valido Suscepturos et in Nihilo Contradicturos fore Quam quia Plentiam ad triennium Integram Duraturam roburque Suum ac Solorem habituram Volunt ac presens Declarant presens Suis Recognitionibus premissa firmare. Jm Kamirski mpp

J Bartlomiey Humiecki

Lud Bart: Zboinski Ch Bor

M Bartholomeus Zboinski Pincernida Terre Dobrinen Sanus rgnit quia Ipse M Thomam Zboinski Filium Suum et GG Petrum Kudowski CT Hiacinthum Przedpelski BC Plocenses in suos veros legitimos ac speciales Plenipotentes eligit constituit ac solenniter Ordinat dans et concedens eisdem Plenipotentibus suis Causas suas generaliter omnes et Singulas in quovis Judicio vel Officio Regni Majoris minorisve subsellis tam ex Actoratu quam et reatu vertentes et agitandas tuendi defendendi promovendi processus instituendi institutos ad finalem Juris gradum deducendi Comparitiones inscribendi Decreta suscipiendi a contrarijs motionem interponendi Juramenta Attentandi executiones urgendi summas quasvis et marcas quovis decreto adjudicatas et adjudicandas levandi delevatis nomine recognoscentis quietandi rigores extendendi alios Plenipotentes in

locum

locum sui constituendi ceteraq munia veros legitimos ac speciales Plenipotentes concernentia debito legis tractu et Ordine peragendi et exequendi promittens et inscribens se Jd Recognoscens quidquid per predictos Plenipotens suos Speciales gestum constitutum ve fuerit pro ratho grato firmo et valido suscepturum et in nihilo contradicturum fore quam quidem Plenipotentiam Jd recognoscens ad triennium integrum duraturam et robur suum habituram vult et declarat hac sua personali recognitione premissa firmante Juridice rite et legitime

Lud: Bach: Zboinski

Videatur hoc loco oblata Condemnationis in Bonis Białoskory Die Nona mensis Aprilis Aõ presenti per Gsãs Salomeam G Francisci Uniński Agnetem Gsi Mathiae Borowski Contes Borowskie Super Gsis Thoma Antonio et Luca Fratribus inter se germanis Borowskie oblata et manu G Bonaventurae Ciołkowski Camerarij Tnis Plocen Subscriptae pro ut extat in productis.

P. Z. Gsus Franciscus Lisicki cone Gsus Josephum Borowski et Margaretham de Czachorowskie primi oto G Alberti Lisicki Secundi ad presens voti jurium Conges Victricum et Matrem. idque pria omni modo qua Matri debita reverentia. Mautur est Idq in Eo Quia ipsi et quia G mater post Subsecuta pronominati oto G Alberti Lisicki Maiorem Parentis ipsius Mariti facta Regium Redemptionis inventariorum Summar fatis Sepedicti oto Gsi Lisicki primi Mariti Deretictis dictante lege non conscripsit, Jam vero Gsus Borowski Initis Matrimonij votis una cum Conte Sua Macane matre inventaria omnis generis tum res Mtes ac parata pecunium atq quemvis Supellectilem Domesticam fatis Maane Parentis Derelicto occupavit Occupatisq pmissis Eius Omnia dispersit et dispendidit non nulla disvendidit Inseminationes dependit Edificia in Sortibus parentalibus desolavit aliqua Damna et Injurias Maanti intulit et ne Suus Maans Suam pretensionem vindicare possit Sine pignore responsionis existendo Summam Centum Tyne per se Maane motivo recuperanae aliquas pro

pretensionibus

Extensionibus bonificationis ab ipso Contractum se Suus Maiestas
Aliquem fundum repetitionis habeat Cuius Summam Sue Sue
retro Promissi B C Plocense transfundi virgis Sue Maiestas
in promissis injunare virtudi Quapter Suus Maiestas de nulli-
tate Ejusdem Cessionis Super Summam Centum Tyne per Maiestas
ab ipso Contractu nullo modo Extensionibus Sue Maiestas ea fundo
B.P. Lisiec Suffragare valere Subdolo et insipudicum Sue Maiestas
Iuste Vindicationique Suas Extensionum ad ipsi habitores Ad
haerendo Contentionibus quaestio Jus dicj Postulatur.

Franciszek Lisiecki it

P.L. S. Adamus Sulkowski mpe et ex Spti Commissa S. Joannis Ko-
rybski presentavit Judicio presens Cedam Scripturam Quatuor Mar-
carum Pol in Crim penalitatis Decreto Honesti Pauli Be-
tyna Civitatis Mr Sebastiani Horbowski Thesaurarii Dilecti
Decreto Judicij quae Sra Quarta quod Die 8a Sti Francisci Confes-
soris dij presens citet Cives Mscum Korbyski ab una et Cives
S. Konopski ac Honestum Civitatem Pte ab altera latis Ex Judicialis
et per S. Konopski citatis Decreto Cedam Civitatem Durantibus Ju-
dicijs Soleo in Quidam hui Ad Cancellariam Quem Comparatum et
in Mensa Cancellaria presens numerata quam post Quenta-
tionem et Enumerationem Quia Judicij Sui quietationis De-
nuo Ad se recepit. Adam Sulkowski it.

Suscepta Mau expti Compassione M Josephi Kampen
hauren Cive S. Paulum Czachowski me per ipsi Sti Alberti
Kilanowski Sibi Mauu Scripsisse Ad Bona Pupilli Nicolai
Ejusdem Sti Czachowski cum Oribus Brigitta Duobus Augusti
Suscriptionis et ad multas Sue Maiestas Requisitiones Justi
Kilanowski cum Oribus non extradendi Nis per quas promissa Cive
legis prefixionis et poenas Legi novella de Suscriptione Sive
Testimonio hominum Sanctas Pacis Traditionis tum et alias
injunas Juste qua latius dabitur in forma

Josephus Kumpenhausen mp

Videatur hac loco Oblata Traditionis Inventarii P. S. Alberti
Jablonowski propriis Sui Bonis Spumanti Pastety Die 15ta
Mensis Septem. Ao Jo Cive pro Pte S. Thomae Wolski per Offm
Burgli Civis Plocens parata manuq Ejus Officij Primi Sub-
scripto que constat in Actis

179 279

Actum in Szepie in Terminis Communibus Terrestribus Plebanie Ibm cum Continuatione Asteriscorum Causarum Iudicia Quievia Ante Festum Sancte Hedvigis Vidue Electe Dej proxima Feliciet Die Octavo Mensis Octobris Anno Domini 1781 Celebrate.

Susepta Potestate ex pti Compsentione Dni Custodij Smolenski Dñi Mitkowo hereditis in et Contra Sñi Andream Seu alterius nominis Pilnyowski: Dominos Szepo Szredowo. arbitrectum administrationem Mitkowo Subditum. M Juruzki. Stratorem ejusdem adj Sbum Laurentium de Domo Mitkowo Subditum. ñe per ipi et quemlibet dictum administratorem. Sui Dñi Sub Pne. do Administratu Suo. Sylvas in Lipas Mitkowo Sñi Jej Maane. hd. redd cum Bombarda Superviequitatione Superviequitatione Stabuli Caesar. ad Sedicianes vatene Excisione et Caedes Sylvar Lupina devastationis Subditis Sñi Proprietatis ex ñe vi Sectatione aggravatione oppressione Inventario Pascere in Campis Mitkowiene denegationes per Laurentium Laurentium Lupin Civis hunc Szepo locate Pagesimo Sancte Christi Inventarium Pascere denegatione Secalia vi pignorare Molestationem Sata gravedahtes infra Lapsum

Mtia Barbara de Bonowski Dñi Stephani Iglenicki Judicis Szepicense relicta Consors Vidua Mater et Tutrix. Filius Iglenicki Suis et Infans Joannis Anna et Constantia Fratris et Sororum interesse Et Suis Filij germanorum Filij et Filiarum. Suis pro quibus pacem Ro. vestrorum Sani patter Roerunt Stratis. Plenipotentiam ip pmse. nas Suas Adami Miedzinski Ejusdem Lazynski Pauli Zoltowski Mathiae Marcinkiewich. et Bartholomej Joannis Szczepkowski Coles nmen Siedzinski Kowalski Kostkowski Christophori Zielyi Sti Josephi Rzepkowski Cols nmen Lewinski Lempicki Laurentij Sokolowski Ejusdem Brzozowski Hieronimi Predpelski Valentini Szreszepki Mathej Krzyzkowski Ejusdem Lisowski Bonaventura Cichowski Nicodemi Skwarski ad Causas Suas et absentiae Judicij Filij et Filiarum Fratris et Sororum Judicias quatter Omnes et Singulas vi Omnii Judicio vel officio Rñi magnis Minersive Subsellij cum quibuscunque pnes et Occasione quarum Interventionibus Plam ex dilatatu quam reatu Vertentes et Agitandis ejd ad triennium Integrum spem Suis Rem. gotiationibus pmissa firmare

Barbara Iglinicka
Franciscus Iglinicki Tstes

Nis Judm praesens Trē Plebie in Szepie apud Dñm Mariannam Kowalewska Dñi Jacobi Stralewski de Domo Osowka. Subditi Eidem Vulnera et Contusiones. Videlicet in occipite Capitis vulnus magnum latum. p[ro]fundum. ad os penetrans Item in cerebro Capitis Contusum magnum lesbi cum effusione sanguinis Et Cruorem Item in Dorso. Contusum Et notabile Sanguinis Effusum Item in palma dipenum Contusum hum. dum magnum et latum ad Cruorem. aque Concussa tota palma Cubet et inflamata. pro quibus Eius obedientia in Actis Dñi Valentini Josephowicz Vicarij Szepicensis Manjanna Stralewska. st.

G Joannes Kawecrynski adversus M Franciscum
scum Bunkowski Pincernam Plocen et GG
~~Jablecki~~ quorumvis nomineum Jablecki Wila
mowski et Kowalewski maatus est ex eo quia
licet si suus maans ejusd GG Jablecki Wila
mowski et Kowalewski ex Parte M Bunko
wski ad conductionem Subditorum ejus im
petratis ex commisso JM Michaelis Podo
wski Castellani Dobrinen condescendendo
ex Bonis Okalewo ad Bona Purzycki
ejusd JM Castellani hereditaria ibid
Subditos quorum nomine M Bunkowski
requisitio intercessit extradiderit nullo
modo homines de plurimis villis ausu
proprio Congregatos ad faciendam ejusd
GG Jablecki Wilamowski et Kowalewski
violentiam fomentaverit quinimo post
Subsecutam praedictorum M Bunkowski
Subditorum extraditionem ad hospitium su
um redierit attamen mentionatus tam
M Bunkowski quam et Supra Speci
ficati GG Jablecki Wilamowski et Ko
walewski nihil quidq' reum terminis
suis ad Judm praesens vexatione contra
se maan properatis ac si quibus sibi
ignotis violentiis editis aggravare et
in litis expensas inducere curat qua
re maans de indebita sui vexa irrogan
disq' pro aggravatione processu poenis
iterum atq' iterum quam solemnis
sime manifestatur

J Kawecrynski

M.P.S. Prouidus Franciscus Laskarzewski de Wyciałkowo Author et Juratus palam Lrl. Iura per habitis Testium Nobilium Joannis Sułkowski et Jurpho Dnum testi gratia Evidentiam Testimonij Sibi ab hinc ex Officina Regestrina per fidelem Abraham Lauro wicz Vasbernae ut Dnus Nicolaus Hucholowski Curiensis relata presente et de. bitatum Actis negocium Fuit ut ipse Dnus Hucholowski Jenia Laura da post Jm. S. Franciscj Confessum ac presens et sua Condescendens apud Eum Requirens Confessionem infrascriptas et quas in fronte Derasionem Cotis Sat notabilem ac Cancrem Item Insulatam inferiorem Maxillae dextrae vulnus factam Item in Scapulis Tria tubera cum situm efectionis Fuit et debite Cognoscit eaque presente Jos. Nobis Testibus et Relationem Egregij Nobilis Valentinum Sułkowski Pascuten et Simonem filium Sułkowskie Albertum Cachowski quorum manu Signatis Nobilis Dnis Testibus Jos. Engli Illatas,

---

Suscepta Manu ea pro Compartione Egregij Valentini Sułkowski Stanislaj Umieński Laurentij et Petri Brudzewskich Jacobi Lisiecki Nobilis Cohaeredum ut Bonis Sabiskie Egressus mihi et Rachi Cachowski Portium ut Bonis Sabiskie Lrl Sułkowski et Sułtzynsko Sibi hereditum ut et

---

Suscepta Manu ea pro Compartione Egregij Valentini Sułkowski Stanislaj Umieński Laurentij et Petri Brudzewskich Jacobi Lisiecki Nobilis Cohaeredum ut Bonis Sułkowski et Sułtzynsko Sibi hereditum Jacobi Lisiecki Egressus mihi et Rachi Cachowski Portium Cohaeredum nominibus ut et ac vocatus P. Petrum Rudowski Camerarium Trium Plocens Portium ut Bonis Sułtzyno Spectatus Magnifico Mystko Joanne hereditario pro ipso Quia Scit si Sua Manu quin absens Portio ut Bonis Sułkowski et Sabiskie Sibi et Sułtzynsko Sibi pro Suor Manu ac absens Cohaeredum Jure hereditario acquisitas nulli questioni subjectas pacifice possiderint attamen ipse Essa Sortis Suor Manu ad Absens hereditatis nudo primum post acquisitum Jus hereditatis Portium ut Bonis Sułtzyno pro parte a S. Francisco Sułkowski quaestionata hasta Portium hereditum ingressionem Suam appropriandae unatur et eo ut justis Processum pro nos. ductionis Juramentum ingere quer Suj Manu pro Sortes possessionis Coert. Suj Manu Sibi Judicum praedicto vexationis instituit Institute impertinentes aggravat Ac ut frustraneas Litis expensas induxere nitatur. Juxta Suj Manu Sabiana fortuna Sua ac Absens Integritate de indebita Suj Vexa ac pro ipsa aggravatione tum Jm gare Super ipso mihi Omnium Inscribitis pono Stat ultro per Manu facta quae dabitur ut forma latiori. Et nulla in fidem mandati juris. Walenty Sułkowski mp. Stanisław Umieński mp Wawrzyniec y Piotr Brudzewscy mp.

Suscepta matrio exmali compositione M.go
Josephi Kamienski Dapifer Iluren contra
Illum Rdssimum Michaelem Zorawski
Episcopum Lespinen Suffraganeum Ploc
ite ele indebita Jus vexa et aggravatione
Termini ad Judm pertinens edicti respecta
extraditionis L Gertrudis de Bonus Gra-
bice cjus Illustrissimi Zorawski
Subditi Subditis pleno consensu ab Officio
Consistoriali Ploc habito in monium
cum L Gaspero de Benes Zydow Sui Ma
ar hereditb elocatis constitutis decernen
dis super eos Illssimo Zorawski proeab
processib aggravatione pleni facta quae debit
in forma latior

Jn Kamienski mpp

Dedicatur hoc loco Oblata Confirmationis ei Bonis Biatoskory
Die nona Mensis Aprilis Ao Quoque per Sua Salomeam S Francisci Ulmiski Agnetem S Mathie Benuski Cyrum Benuski

---

Dedicatur hoc loco Relatio extradicta Clarissimi D Adolphi Intrusati
Rti Petricoviensis ea Pa mm Josephi Zielinski et Clare Chamska inviam Congum Cognatum Ludovicum Bernardum Konieczki Subjudicem Trnen Dobrinen Adamum Vice Palatinum Rothenen et Joannem Fratres uterinos germanos Chomski per M.D. Nicolaum Antonium Gorski de Leyno in Magna Authus et Jurak Rutta put Copia extat in proclis.

Joannes Wolinski Sua et Sua Anna Sulyn ska Conjux Sua pro qua
plam Cavet et se Insinuat Sanus mente Rudo Rotund Quia ipsi
et Adamum Matuszki Ejusdem Leszynski Paulum Zollinski Pe
trum Radowski Mathiam Majewski Hieronymum Przepalski Valen
tinum Strzeszynski Hieronymum Pacholski Antonium Zielinski
Mathaeum Krzywkowski Ejusdem Linowski Bartholomaeum Sato
wski Joannem Szczytowski Ejusdem Radzyni Radzyni Kuczyki Kuskowski
Josephum Lesinski Ejusdem Pyrkowski Lampicki Stanislaum Laguna
Laurentium Brzezinski Ejusdem Sokolnicki et Suos et alios Cognatos
Suos et Adrianas gratos omnes et Singulos in Omni Cudicio vel
Officio Rti Majoris Minoris Subsellij cum quibuscunque Personis
et Occasione quasvis inter se vel cum aliis Quamcunq
motione et agitanda litem de Jure movenda prosequi instituenda
instituto ad finalem Juris gradum deducenda Bona sua Hereditaria
et Vona Anna ac Spes Plantes et jd Constituit inscribit ac Solem
niter Ordinat Dans et Concedens Ejus Spebus Plantibus Suis plenariam
facultatem et Omnimodam absolutam quae Potestatem. Causas Suas et
alienes Centio

a Contrarijs Matrimonium interpuncho Juris attentatorum Petitionem Urgente Fiscali qui vero Pius Paulus Tettauski Antistes Lucinski et Valentinus Strenzynski Canonicus ad hanc Sig Fiscalis ac absentes Citatis Super quibuscunque Criminalibus Judicijs vel officijs obtentis et obtinendis, absentes et Fiscalis Bonorum arrestis plenarie ac manutentum tum Summarie quatenus Decretis quibusvis Judicialibus et Dejudicatis Literis Decretalibus Regijs ac absentes Citatis quibuscunque quod si vero persolutis non fuerint Regijs Decretis Executionem Mandatum cum publicationibus Interponendis Ceteraque Munia vices Officij ac Fiscalis Plenarie Commissionis Debite Regio tractu Absentium petagendis et Exequendis Promittens et Juribus de Jure Regni quod quidem per citatos Plenipotentiarius Juridice et Amplo actum gestum Constitutum ac pacti prattactum grato firmo ac valido Susceptorum et in nihilo Contradictum fore quam quidem Plenitudinem ad triennium integrum Duraturam robur quoque Pactum ac Valorem habiturum vult ac presens Declarat presens Sua Renunciatione premissa firmante

Jan Wolinski ⊀

M. R. S. Presbyter Thomas Harbek de Mistkowo Author et Juratus palam Rei Quicunque habitis secum MM. Joanne Cylinski Presbytero dicto Domirski in Ecclesia Testimonium Sibi assumpsit ea officiosa Requisitione Joannis Wolinski Benedictum Stanislaum Kozuchowski Juit ai Campis Calendis Dni Stanislaui Feria quarta post Festum Assumptionis in Coelum Gloriosae Virginis Mariae accidente et Vigilia Stephani Protomartyris in hoc loco Regnante hyemalis Solstitium Septum Jam vero Ovium Pulices Qualiter estivales Inventarijs Dni Pauli Justkowski Dni ac Dni Pauli Krawczyk et Thomae Olszewski Actorum Dni Stanislaui Alberti et Antonij Benedicti Bernardi Kucharzyk Regni Stanislaui Joannis Thomae Ordinis Pauli Pobark Antonij Cnybyn Jacobi Rothsalin ac Abbatis de Lubrow Benis Ignatius Subditi Conductae Compabulati ac in nihilum redacti vidit et debite Conspexit de quo Ipsemet Jo. Mattias sacri Relationem

---

M. R. S. Paulus Tettauski de Meisek Author et Juratus palam Regnit quia Ipse habitis secum Nobis Anastasio Sarnacki et Stanislao Adamicki gratia evidentioris testimonij sibi assumptis ex Officiosa requisitione Gabrielis Wyrzykowski fuit Bonis Meisek Fratribus post Festum Matthaei Apli die videlicet Vigesima Sexta Mensis Septembris Anno presenti et ibidem Condescendendo ad Stanislaum Wrzeszkowski Ordinis Patrem de Bonis eiusdem Meisek Executionibus futuris interminio examinendis Apud Antonium Mistkowski eorundem Bonorum Meiser

Haerden

Heredem et Possessorem prevenit aresta
vit et de extradicione que non est subsecuta
qui nimo de detentione usq ad decissionem
instituendi Cause monuit de quo prefat
Jd Mobis fieri Relationem

M. Ignatius Mickiewicz Thesaurarius Siepraeus Suo et Mm.
Sophiae Hedwigis Contis Joannis et Faustinae Filij ac Filiae
Suos quibus pacem Cum Deo precatur mē Cupio petiit
Regnavit Gnalem Plenitiam in primis Gnos Petr Trzewski
Franciscum Kirijski Valentinum Trzebuski Dlugoj Grabowski Rani
slaj Bagnistki Franciscum Jurski Pauli et Josephi Majewskich.
Joannis Kijewski Adami Mikodowski Gnis mis Lasynski
Pauli Zaltowski Joannis Sciepkowski Carls mun. Kiedrz
ski Kaczeski Hostowski Petr Rudowski Hiacinthi Brzepelski
Constantini Zielinski Mathiae Marowicki Mathaj Krzyzka
nski Gnis mis Lisowski, Stanislaj Lagiewa. Laurentij Sokol
nicki Joan Gnis mis Bromirski, Bartholomaej Sulimski
ad Causas Suas Judiciarias gnalter omnes et Singulas in
omni Judicio vel Officio Rae majestis minime Scabellij
cum quibuscunque prius et Occasione quarum interveni en
tiarum ex Actoritate quam nacti vertute et agitanē Gdj
Ad triennium Integrum preve Sua Regiae omissa summare
Et ac Absentium Contis Filij ac Filiae
Ignatius Mickiewicz Thes

Vidcatur hac Cedula Copia manū per S. Adamum Mieczyn
ski Suo et Gnae Mariannae Laseckae Contis Suae mē de Mobis
ratione Decreti Judicij preve Trū Vo Acte Im Punsiculonis
Gnae Virginis Mariae Ad preve Inter Cones SS. Mieczynskie ab
Una, et Jmm Dembowskie parte ab altera lati facto per Actat
in Polonis. Adam Dunin Mieczynski

Illustris M Maximilianus Bruno in Maykowy Comes
a Bogusławice Sierakowski Castellanus Pltus
Plocen Ordinis S Stanislai Eques Sanus recognō
vit quia Ipse M M et GG Martinum Goiszewski
Stanislaum Grabowski Constantinum Milewski Ste
phanum Zamboyski Cornelium et Alexium Gu
sinski Nicolaum Bucynski Mathiam Rudnicki
Ludovicum Rozinski Stanislaum Sokowski Bernar
dum Czarnicki Adamum Tarczynski epmq mus Mul
drowski Petrum Rudowski Mathiam Mazowiecki
Hiacinthum Brzepelski Constantinum Zielinski
Antonium et Valentinium Ostrowskie Paulum
Zaltowski

Zoltowski Ignatium Lebkowski Josephum Łopowski
Ignatium Lasocki Romualdum Ostaszewski in suos veros
Ultimos ac Plenipotentes eligit Constituit ac Sollen
niter ordinat dans et concedens eisdem Plenipoten
tibus suis plenariam facultatem et omnimodam
absolutamque potestatem Causas suas Judiciarias
gnaliter omnes et singulas in quovis Judicio vel
Officio Regni Majoris minorisve subsellij cum qui
buscunque personis et occasione quarumvis inter
venientium tam ex Reatu quam et actoratu ver
tentes et agitandas tuendi defendi promovendi
processus instituendi institutos ad finalem
juris gradum deducendi comparitiones inscribendi
Decra suscipiendi a contrarijs notionem interpo
nendi jurta attentandi executiones urgendi cele
raque munia veros legitimos Plenipotentes ~~[illegible]~~ Con
cernen debito legis tractu et Ordine peragendi et
exequendi promittens et inscribensse Jd Illmus
recognoscens quidquid per praedictos Plenipotentes
suos actum gestum constitutumve fuerit pro ratho
grato firmo et valido suscepturum fore quam quidem Plen
potentiam ad Inbennium integrum duraturam et robur suum
habituram vult et declarat hac sua pnali mne premissa firmante
Maximilianus Bronc Sieraczowski Castellanus Dan[illegible]

Videatur hoc loco oblata Condemnationis Pe
tricoviae in Judicijs Ordinarijs Gnalibus Tri
bunalis Regni Tra Zela post Dnicam Ju
dica Quadlem proxa scilicet Secunda
Mensis Aprilis Anno Praesen ex parte
GG Alexij Parentis Melchioris BCP locen
et Antonij Filiorum Migicenski super
M Thieressia de Kozłowskie primo OO G
Casmin Kurkowski Zeli ad praesens voti
M Joannis Podowski Thesaurarijs Racio
nem Separatae Contes et alijs obtentae et
publicatae prout Ejusdem Condnis extra
ctus extat in productis

Pri Rochus Lisowski Sua & Pri Alexandri Lisowski actis
praesentibus hic in Regte Sabbo ipso Die Ht Sancti Pauli Primi Eremite pro Tribut Die 16 Mensis Januarij Anno pte elapsi
1788 per P. Alexandrum Lisowski fratrem Suum germanum
Naturalem. Spitus inscriptus Plenis in Virtute stati sic
pradecatu curatis Plentis Suis et Quis & Tratus Sy na
tu Majus pragnatum Andreas Krajewski Andreas Trawe
wski Paulus Cachorowski Joannes Jachowski Thomas Wiche
wski, Ignatius Pezki, Sanguiter Rocneid gnales Reniposten
tiam ui prinas. Pri P. Adami Mutowski Quis mis Lagyn
Ht Pauli et Valentini Jakowskich. Mathia Marcinski Pe
hi Ludwski. Bartholomaj Pietkowski Hiacinthi Predpelski
Antonini Jachinski Mathaj Krzywkowski Quis mis
Lisowski Joannis Szczepkowski Gregorium Sulinski Hacie
Ht Nicolaski Kuskowski Laurentij Wronowski Quis mis
Sokolnicki Josephi Lempicki Casimiri Kopkowski Lino Ht
Valentini Florczynski Quis mis Josephi Stephani Wo
rnicki Stanislaj Laguna Ad Causas Suas Judiciarias.
gnalter Omnes et Singulos ui omni Judicio vel Officio Cu
majus Minus de Subjecti cum quibuscunq; prinis et Occa
sione quarum Interveniendi Potestatem ex Adverso qua
tu Vertere et Agitare Pdq Ht minimum Integrum praesens
Suis Regnibus promissa Firmare
Andreas Krajewski st. Roch Lisowski st.
Paweł Cachorowski st Mary Krajewski st.
Tomasz Wichecki st. Jan Jachowski st.
Ignacy Pezki st

Nis: Suscepta mas ea pti Compartitione Mficus Pri Adami Pri Palatini Plocens et Joannis Subjudicis Tris Plus Plocens in et adversus mos Ludwicum Bernardum Trinominis Mary Lindski Subjudi Tris Dolmicae mis per ipsos Quia que Licet si Deus sum Judicij Ly hic in Regte Tris Ista post Tm Conversionis S Pauli apti 1777mo Ao Inter nos Josephum Lisowski et Clarum Chamska uiricum Congs. ab una et Maas ab altera ac ipsi a tertia Partibus in juncta Solutionis Summa Duor Millium Quingentor Nonaginta Quinque Florenor Imperat Deum Pos. mo Justo et equo statum extitent Attemen ipse editis Sibi Causas Maas ad Judicia Tribunalia Tris Petitoriae pro Relictatione Supra de actu Exarati Decreti Tris Condemnationem Supra. et Maas M Joannes Chamski illegaliter obtinere presumpsit obtentaq; Ea Condemnatione Denuo Tris Suis pro Judicijs Epis Tribunalib rpte pmissorum et exactrie vestitudis Suos Maas in debite Convenit ac pretextu injuste aggravat et sui frustraneas lites Et sui fundamentis legis ac Documentis

Expensas

Expensas inducere nitebat Quare Sup Maane obviana
fortuna Suae integritati defendebat Sup vera ac praecipua
impertinenter aggravatione tum irrogand Super ipso rne indebi
te veras quam ingiuste ad Judicia Tribunalia Executionis poenis
per Patz, Rerum Mauter facta quae dabitur in forma latis
& approbatione. Suprascn Decreti

Adamus Chmielewski Vice Palatinus Pltus d Rocow
Joannes Chrostinski

Nr. 9

Ad hoc Sabbatum Comparuerunt Constitutus et Nominis Constituti

Pp Adamus Lauidzki Samus potter Pudo Rnd Quiarpe. Nm.
ac Pio Valentinum Krasteuski Laurentium Ocanowski Wojne
ski Barzynski Chmielewski Adamum Mitodzinski Pio Simo
Lazynski Paulum Olkowski Petrum Ludowski Mathi Matowski
Mathaeum Zaryskowski Pio Simo Liwski, Joannem Stanisla
wski Arcasinum Hadzigki Niedzwski Kraskowski Christophorum
Jielowski Hieronimum Rudzki, Laurentium Dzwonski Pio
mio Sokolowski, Josephum Larowski Casimirum Pepłowski Lem
picki Paulum Sutkowski, Barthlomeum Marowicki Pio Simo
patruelli ut Suo vero Unico Reste digit Constituit Inventat ac
Solemniter Ordinat Dans et Confedens Pio Plentibus Suis Ple
nariam Facultatem et Omnimod absolutam Potestatem
Causas Suas Judiciarias gnaliter Omnes et Singulas in Omni
Judicio ad Officio Rni majoris Minorisve Libelly cum quibus
cunqui Petn et Oratione quarlibet interveniendi tam ex Actoria
te quam reatis vertere et agitare tuendi defendere probandi
plenius instituendi instituta ad finalem Juris gradum deducen
Decreta Suscipiendi a Contrario molestiam interponendi Juris
Attentare Cautiones Urgere Caterosqui Munia vero Unus Rem
potentes Conservare Edicto Legis tractu et Ordine peragendi et
Exigendi Remittendo et Inscribendi se Ja Rn quid quid per Pp Pl.
Judicialiter et Una Cum Actum gestum Constituentes fecit p ratho.
grato firmo ac Valido. Suscepturum et in Nullo Contradicturum
sub quam quia Pluribus ad triennium Integram Duraturam.
roborq Suum ac Valorem habiturum vult ac prout Dictarat
pene Sua Rgni promissa firmare

M Joannes Chmielewski Vice colonellus. Natione Charles Illis
Mcis Equestris Ordinis Majoris Poloniae ad Pp Joannis Chmielewski
S C Plocense et Constantiae Labinowska Conjugum filius Sortium Super.
bonis Chmielewo Parva in Terra Lowicz et Districtu Mla.
vense Parochiae Inclyti Conventus Lowicz Samus potter Pudo
Rnd Quiarpe pro Adamum Chmielewski Fratrem Suum germanum
in Suum Verum Unum ac Solum Plantem digit Constituit Inven
bit ac Solemniter Ordinat Dans et Confedens Pio Sptli Plentiq Suo

Plenariam

plenariam facultatem et omnimodam absolutam q̃ Potestatem. Contradictum. in tyis Resignationis Exĕ D. Annæ Leon Parra cum quo uiterent quo Constituto hodie Bonas Fidei Consulens Eum ad ipp̃m approbans p̃d Resignationem admittendo p̃libata Contractus ac Inuestituram de Vacata Summa p̃ Fidei ipp̃m eorum Bonis Rusticis recognoscendi in Tribunalibus in Palle gata bona admittendi Cæteraq̃ omnia et Singula Plenum Concernens Debitæ legis tractu et Ordine peragendo et Ea quidi Promittens et Jurans de Jure Regio quod quid per Ipsum Plentem Judicialiter et Amicabiliter actum gestum Constitutumve fuerit p̃ ratho grata firma ac valido Suscepturum et in Nihilo Contradicturum fut q̃ Sub Damnis Omnibus p̃ quibus cuique regredi Potest Jure cum Potentis E Summam levando

Jan Chmielewski Mkn. mp

Ego Michael Lucaski Sacræ Potes Regiæ Reg. Insin. Pal. Cathedralium Parochum Paulum et Valentinum Filios Chmielewskich Salvianum Szybowski Ignatium Lebkowski Antonium Bentkowski Franciscum Bagiński Adamum Motowski Ejusdem Loci Layman Petrum Rudowski Mathæum Augustowski Ejusdem Loci Sacerdotem Mathæum Marcinkowski Valentinum Pinczewski Ejusdem Joannem Kwiatkowski Hieronymum Podgórski Constantinum Tadeuski Bartholomæum Rutkowski Joannem Szczepkowski Ejusdem Nicolaum Kozłowski Stanislaum Łaguna Ignatium Surowski Romualdum Ostaszewski Nicodemum Skwarski Josephum Lempicki Ejusdem Piotrowski Laurentium Jasnos Vicos Unus plentes Eligi Constituit Juxta Bit ac Solenniter Ordinat Dans et Concedens Ejus Plentibus Ejus Plenariam Facultatem et Omnimodam Absolutam q̃ potestatem Causas Suas Judiciarias quatter Omnes et Singulas in Omni Curiis vel Officio Reg. Majoris Minoris Subsellij cum quibus cumq̃ primo et Occasione quadam interveniendi ac Litem ex Adversa quam vocata Verlene et agitanda tuendi defendendo promovendo prosequi instituendi Instituta ad finalem Juris gradum deducendo Decreta Suscipiendo a Contrarijs molestiam intrapenendo Justa Attentanda Executiones Urgendo Solumnet vero Ipsi Electi Plenipotentiarij et Procuratores Omnibus ex Pte Ejus Entes Ejusque quocumq̃ et quibuscumq̃ Judicijs vel Officio Reg. Obtentis et Obtinendis Stricte et a Loco Stando Arcendi Panas in Constitutionem Loci Stante Ejusdem levandi et levatas mihi Actis quicquam Quidquid vero primo dicto non fuerint Rigores Dicentes Extendendo Cæteraq̃ Munia Vero Unus Plentes Concernens Debitæ legis tractu et Ordine peragendo et Ea quæ Promittens et Jurans de Jure Regio quid quid per Ipsum Plentem Judicialiter et Amicabiliter actum gestum Constitutumve fuerit p̃ ratho grata firma ac valido Suscepturum et in Nihilo Contradicturum fut

quam quas. Plenitam. Ad tria maiora Integram Declarationem rob[ur]
qui Penum ei Valorem habituram vult ac jussit Declarat prae-
Sua Regia Gratia formam. M. Lazewski

MRGP Josephus Maurocki de Igajewo Authus
et Juratus palam regnit quia Ipse habitis Le
am NR Anastasio Romaski et Joanne Ko
koszyński gratia eundentionis testimonij Sib
adhibitis et Officiosa requisitione Gl Stanislai
Rozycki fuit in Bonis Oppidi Sempre non fabricum

Actum in Supremi Trib Com muribus Trib.
Placitis juncta cum Continuatione anteriorum Causar.
Feria Sexta ante Dm S. Hedvigis Viduae Ducis
Dej proxima Subsid Die Duodecima Mensis Obris
Anno Domini 1791. Celebratis

MM Oriundus hac vice Relatus Civis p Judicij Trib Reg Pet
coriense per Plebm Rudnae Joannes Casmi Liwski et M Antonij
Benisagij Civis mihi Multis Modis Fidum inter se agnoscentes
Benefactores Religiosissimam ac Devotam Ursulam Constantiam Podo
cae Religiosissimam ac Devotam Matrem Abbatissam Sororum
Mon. Conventus Sancti Virginum Monialium Ordinis S Bene
dicti Conventus Sancti Virginum Sororum ad p[rae]d[ic]t Sancti
Dicti Abbatissam ac totum Eorum Conventum ad p[rae]d[ic]t Sancti
Sneichowski ac alios Edita per MRSP Paulum Zolnynski
De Mense Authe et Juratus Rita p ut Copia extat in protocollo

MRS Providus Joannes Stefanski De Rymatowo Authus et
Juratus palam Reg Quia ipse habitis Secum M. Antonio
Liwski et Ignatio Bratoszewski eundentium Testimonij ergo Sibi
Adhibitis ea Offsa requisitione. Gl Mathiae Iglewski Sortium
in Bonis Iglewice Parva. Sibi haeredi fuit in Campis Bono
Ecclesiae Iglewice Parva. Sabbo post Dm S Margarithae Virginis
et Martyris Cui Jacens et Ibid Condescendens. Salus actualis
Duos per Radum Milij Inventionis J Casimiri Kokoszynski
Conducti Compabulati bidel et delati Conspexit Aequo Pene
Jactu Mensis fuit Relationem

Suscepta Mihi ex parte Compertum S Mathiae Iglewski Sortium
in Bonis Iglewice Parva Sibi haeredi in et adversus S Casimirum
Kokoszynski inde per ipsum in Una Villa Secum Mansum Commanentem
Damnum plurimum in frumentis et pratis in vastatis ipsius Sua Ex
cutto impulsis quam ab ipso Casimiro Aequo Jactu Mensis

Sepium Circa hortos ac frumenta in Campis Extracta loca re Dñi Neglectionis per idq. pfatos Damnos Causa sibi extitionis meam Agno maane haeredis ab agri ipsi distinguere et dividere disarationis et ad agros Suj applicationis fundorum ac Arcae Suj maane haeredis nullo in fundamento Juris velle ademptionis Exinde Cene legis Dni pressionis ac Aliarum injuriarum et inconvenientiarum omni inquisitionum genere pbanae facta quae dabitur in forma latet.

Maciey Iglenicki et

MRGP Nicolaus Szymczak de Golesmo Authus et Jurratus palam rgnit quia Ipse habitis secum NN Francisco Kamienski et Paulo Szarszewski gratia evidentioris testimonij sibi adhibitis ex Officiosa requisitione GG Felicis Patrui et Francisci Filiastri Miszewskich fuit in Bonis Golesmo die hodierna et ibidem condescendendo viam publicam ex eisdem Bonis Golesmo ad Oppidum Sieprze se se tendentem in longum ad stadia tria ex Mandato Illris Adm Rdi Bartholomaei Jasienski Ecclesiae in eisdem Bonis Golesiono sito Praepositum coaratam vidit et debite conspexit de quo idem Mnlis fecit Relationem

---

Idem qui supra Mnlis palam rgnit quia Ipse habitis secum Nlibus Jacobo Kolczynski et Paulo Brudnicki gratia evidentioris testimonij sibi adhibitis ex Officiosa requisitione G Francisci Miszewski fuit in Bonis Golesmo Ipso die Testi S Bartholomaei Apli Anno praesen actum hunc praecedenti et ibidem Condescendens Siliginis dictivalis sulcos Septem de integro per Inventaria ex Bonis Białyszewo G Jacobi Zorawski propriae ejus tabernatoris in Taberna prope ejus loci aedificata commanen propria compabulatos vidit et debite conspexit de quo ejus Relatio

---

Idem qui supra Mnlis palam rgnit quia Ipse habitis secum Nlibus Valentino Woznicki et Ludovico

Ludovico Kolczynski gratia indentionis testimonij sibi adhibitis ex Officiosa D. Francisci Mi
pewski requisitione fuit in Vomis Stuisena
Fa. Stia post Festum Natlis BVMarie alle
luciat Undecima mensis Septembris Anno
presenti et ibid. Condescendendo Avene Quode
am Sulcos Festivales et pratum ex tres Cur
nus sui Collegi possint per Inventarios Bo
norum Rycharcice defuncti compabulatas
vidit et debite conspexit de quo presens Jsd. Mihi
fecit Relationem

Susceptâ Matrie cum protestatione expressâ com
parentibus D. Felicis Patrui et Francisci Filia
stri Mysiewskich contra Illustrem Rdum Dnum Bar
tholomeum Jasenski Prepositum Ecclesie
Golesnen. ratione per Ipsos Vel publicâ ex Bo
nis Golesino suorum manu hactenus ad Ospi
tum Sueyre Stratie per Dnia Stadia coactalio
nis et fundos suorum manu violenter ademer
presumptionis tum in Alio loco tibi expedi
nium ab Antiquo extabat depuis omnino extru
ctionis et eo loco Inventaria expellere denega
tionis et alienum in prejudicium et oppressionem
facta quid cabitur in forma latior

Felix Mysiewski v.t.
Franciszek Mysiewski v.t.

Nos Pius Melchior Mirzynski Dei Gratia Episcopus Posnanien. Sedis Apostolicæ Prælatus Assistens Solio Pontificio Archidiaconus Gnesnen. Primas Regni Poloniæ Legatus natus Sedis Apostolicæ Universis et Singulis Christi fidelibus ad quos præsentes Literæ nostræ pervenerint Salutem in Domino sempiternam. Cum Nobis Relatum fuerit Nonnullos Parochos Nostræ Archidiaconatus Posnanien. Jurisdictionis Nostræ Ordinariæ Literas Nostras Monitoriales Visitationis Nostræ Archidiaconalis Tempore Publicare Recusare Quo Circa Nos Volentes Hujusmodi Abusibus Obviare Omnes et Singulos Parochos Nostræ Archidiaconatus Posnanien. Jurisdictionis Nostræ Ordinariæ Tenore Præsentium Requirimus et Monemus Quatenus

Maria Verapś Vmasse Spłes Plurtes Concernens Debito legis tradu et Ordie pcayens et Enguno Promittens et Jnibus se Jos Rūs quid quid per Jsall Plurtes fuerit et Vmē actum gestum Constitutum ac fuerit g ratus grate firme ac Valido Susupturum et in Nihilo Contradicturs fore quamq; Plurs potentiam Ad Secuqnium integrum Duraturam robiq; Suum ac Valorem habituram vult ac pene Declarat Dūs Sub Damnis Jnibus g quibus ubiq; Erbit Sijs cum posteris.

Vidcatur hoc loco Copia mandatoria ex parte Gł Petri Rudenschi C. T. Plocz nomine et Speciali Commissio Jllmi D. Maximiliani Brzezinski in Maychowo Lieraktowski Castellani Veteris Ploczensis Ordinis Sti Stanislai Equitis cum Successore Ad Celsissimi Podowski Primatis Regni Dūs de indebita vexa et aggravatione extractum processu respectiue in decretis Comitialibus grabul Ipsius ac de iisdem Bonis Maay Principali exBonis Michowo ex re Successione post Ob Jllustrissimum et Reverendissimum Dnum Lieraktowski Episcopum Livoniae haecce Bona Michowo possidentem Dum Ligrasen Ob Celsissimi Primatis presidentiam in bus Maay Principalem devolutis debiti et concernen centra Bus Maay Instituto et Alienum ejusdem instantiarum interposita prout exhibetur produxit

Petrus Rudenschi C. T. Plocz

Ejus Antonius Kostkowski Suo et Sōr Rosalia Sua Alex Catharina Ps Theodor Dobrowski Canonicus Kowalewskich Sor Ejus Maria nūa in Ad versus Testes et Profitentes. Mariko Jakubowski et Jakob Leyenyer a Judicium Reprens Mattheus est Dūs ea Lo. Dni Tricesimi Ipsius ab Antonium Kowalewski absens Canonicus Frater Summas qua et quantas pro vanis Meritis ejus per Cuno Fratrem modo Laudato acceptis pro a patrio Fratre ipsi Canonicabus intuto levaverint, nihilq; pretensionis Fratre vita Ejus Ad mentionatis Fratres formaverunt attinentiam Sui thaam ac Abnie Canonicum predicto formando, ubi quam vigilantes ac Illegalem ipsum venerunt Suum thaam ac Abnie Dūs Antonij Kowalewski Canonicus vita functi Sororgermanas ad

Contes

Contes ad Quam Præsens pro Solutione Variar Summar Unius
Duntaxat Trigenta Tyne Allenus Centum Trium Tyne et
Sextam Unius ac si pro numerando pro hunc Fratrem ab.
ipō nūdo Vocitato acceptis ipō promene debitar quod nunquam
plabitur Convolare presumpserunt et si frustrane eas Vtile Expen
sas Vendere Curatur Quare Supl Mãans dictam Fortunã
Fortune plibatar Centum Integralis De debita Sup Vera ac
pfect Aggravatione tum Imogana Super ipō nē Indebito Vexa
Executio pacis fieri atq Jhs mandar Ardeni

Religiosissima ac Dedicata Ursula Constantia Predicta Conventus
Supiorē Virginum Monialium Ordinis Sancti Benedicti Abba
tisa. Suo et totius Ejus Conventus Sup pro que parem Cavet nrē
Sana petter Andō R.H. Jesu Jhm Adamum Lazynski Cano
nicum Cracoviensem Plus Plurene in Suum Verum Unum ac
Splem Plenum et legit Constituit Jnsenbit ac Solemniter Ordinat
Dans et Concedens Ejdē Spli Plenit et Am plenariam Facultatem
et Omnimodam absolutā potestatem Causas Suas Judiciarias
quales Omnes et Singulas in Omni Judicio tā Officii Dni
Majoris quam Subscelli cum quibuscunque pacis et Occa
sione quarūis Interveniendis tam ex Adverso quam ratu
Vertende et Agitande tuende Defendende promovende Processus insti
tuende instituto Ad finalem Jurē gradum Deducende Decreta
Suscipiende a Contrarp molestem interponende Juris Attentate
Executiones Urgende Summas Provisiones Census ac Marcas
Decretis quibuscunq aquecunque Sibi Suis ac alteri Conventui
adjudicat et adjudicande levande de levatis nrē Suis ac alteri
Conventui quietande quod si vero perturbate non fuerint vigore
Duntaxat Extendende Manus cum publicationibus interponende
Relationes ad Cassande Sententie appellande Condemnationi
bus ex Pte Sup Suis et alterius Contra Super quibuscunq in
quovis Judicio vel Officii Dni Olentis et Olenensis Stricte
et a tuo Reno Arano Cæteraq munia Verum Unum ac
Splem Plenum Conventus Gestis Lyre tractu et Divise per
agende et Exequende Promittens et Juramentum ne Jure Sup arabun
quod quid per pallegatum Plenit Attilitia nile et Amē actum
gestum Constitutumve fuerit p ratho grato firmo ac valido
Susupturam et in nullo Contradicturum sore quam quide Plen
potestatem ad triennium Integrum Duraturam roburq
Sum ac Valorem habituram vult ac Jpsene declarat Obligat
Sub Damnis Tributo p quibus ubiq Suis cum
fuerit cesq Ursula Virgo Constantia Predicta

N.S. Susceptâ Mâo Ex pti Compantione Sti Lucæ Cieslowski Bur
gi Cathi Plocens Olim Pbri Rdmi Jobis Cieslowski Canci
Cathdlis Plocens Filiastri germani Sac et Pbri Rmi Hiacinthi
Cieslowski Secretarij Archiepiscopalis Lancicens Fratris Sui ger
germani mne in et Adversus Illum et Mficos Thomam Paren
tem Castellanum Sypinens Casimirum Succameranum Sd
Clē Matthiæ Stanislaum Tribunum Sepricens et Josephum Ca
stellanum Sipinens Filios Rostkowskie de Illmi et Rdmi Casimi
ri Rostkowski Episcopi Allabicens Suffraganei Plocens Archidiaconi
Pultuscens Fratrem et Filiastros germanos. nec non Pbrum Simonem
Joachimum Dembowski Custodem Cathe Plocens mē per ipsi et
quos p Illum Fratrem Mficos Rostkowskie Quinquaginta Aureos
Hungaricales attestantibus tam literis Fundationalibus per mentionatis
ob Rdmum Rostkowski Suffraganeum Plocens ipsi Fratrem et Patru
um ad Supradictos ob Pbrum Jobiam Cieslowski Canum Plocens et
Sui Maāre libere Fratris Patrum cum expresse Assignatione Cessionis
ac Decreti quam Scripti manualis in Cancellaria Dei Venti mensis
Augusti 1771 per ipsi M Casimirum Rostkowski Ejusdē Sui Maāre
ac absentes Fratris Patruum Data Petita Licentiam Ejusdē Summā
Data per hunc Rdmum Suffraganeum. a Patre Rdmo Cieslowski
mutuo Contracti. Jam quinquies per Rdmum Dembowski Canonicum
Unius Viginti Quinque Aureos Hungaricales per ipsi Ephemeridem Rdmum
Canonicum Plocens Ad Scriptum Manuale Datæ de Ova Decembris 1774
Allenius vero Viginti Quinque Aureos Hungaricales per Eosdem Rdmum
Custodem per Tabellarii Cancum Plocens Ad Secretum Scriptum
Manuale Versans Die 24. Decembris Ad Eos mutuo Concessos
et post Facta Presentia Rdmi Cieslowski in se Maāre ac Absente
Fratris Jure naturali Successionis Devoluti Ad Matheum Sui
Maāre Ad ipsi Factas requisitiones. ac Eos Lucas nolle presentio
nis quominus Diffugij Allaborationis Eiusdē Sui Maāre ac absen
tis impertiatur Et quas Summas una cum presente Vin
dicatione Facta quo Debitur in prima tatur.

Lucas Cieślinski ℔ C.P.N. m.p.

Sti Valentinus et Ignatius Tottowski Stanislaus Unitki Petrus et Laurentius Dmdrowscy Jacobus atque Rochus Czachorowscy Nec non Ignatius Tottowski Sac et Sti Simonis Tottowski fratris mei germani misereamini pro quo quem Cavi et ac miserebil mē Panipertki Deus Requiat Solum Plenti am in penas Sti Casimi Mikorski Grisæ mis Lezynski Pau li Tottowski Mathias Marcinski Petr Rudzinski Mathæ Krzyskowski Grisæ mis Liewski Barthelemæi Gutowski Hiacinthi Przepiorski Cristofori Jedlinski Valentini Aleszewski Grisæ mis præfatus Joannis Krzyskowski Cris mum Kacperski Rudnicki Kosskowski Lau rentij Brunowski Grisæ mis Sokolnicki Josephi Pepłowski Cris mum Lipnicki Lowicki Ad Causas Suas ac absentes Fratres minoresve Judi ciariasque quattet Omnes et Singulas vi Omnis Juridica vel Officio Rei Ma joris Strictioresve Subsellij cum quibuscunque pnis et Occasione quarum

uti et veri ejusdem tam ex tabulario quam recto verbo et agitatione
Oidq; ad triennium integram presentes Suos Egnibus premissa formare
Walenty Tolkowski st.
Stanisław Umiński st.
Piotr y Wawrzeniec Bruchnalscy st.
Jakub y Rafał Cichowscy st.
Ignacy Zostawski Mstą

Ill. ac Rev. Episcopalium Cathedraticorum Collector

Nos Paulus Swięti Rus et Mstr Missionis Michaelis Kicmanini Comitis in Bodzentin Generalis Tenutarum Cathedralium Dominii S. Stanislaj Equitis a Lissa Thesaurarij Zalecki et Thomas Jaworski mpr ejusdem Conventus Missionis Jacobum Catasantium Capitaneos Felicianum et Josephum Szczawinski Parochos Parnawienses Kamperbawieny Bp. Chrapowicz Czernicę Mierzeńską Pogorzelicę ac alios Bonos Haeredes Mactatus et Vasallos ea Lege Quia Licet ex Regio Principali Nobis in præsentibus bonis Czernica Mierzeńska ac aliisquibus Bonis Thesaurariatalibus aliarum Sortium gaudent Jure haereditario pro Nobis attamen ipsa minime præmissa haereditate attenta. Arbores in Silvis Bonorum præsentium Sortium ac Silvis haereditariis non Solum pro Commodo Suo excindere Spiramentum ac Domum Stabulum et alia hominibus suis excindere ac Casas Sylvas ac Borras Lotes devastare Concederunt. Peridque Suos Mactatos Principales minime arcent Quare Suos Mactatos obviantes Casas Sylvas ac borras integritati de Vindicatione Suos injuria ac injuriosis Spiritu Sylvarum ac bonarum excisione Iter etq; Jus Mactatus Nostros ad hucusq; non divisis

Paweł Gostki

Jurati presentes Incolae Plebanatus Supte apud R Albertum Suski Decanum Sieradiensem. Cathedraticum et quivis primarum Sub Onere Juramenti notabiliter Ex Cruore attestamur vero in talibus viri fidedignis longam non adeo magnam ad Cruorem. Tertiam denique in Sutture. Similem proinde vidit et Scivit Corpus aut pro quibus Declarationibus Jos Obtinere D Matthiam Bieniuski Incolam Incolatusque prefatum Una cum Protestatione ne ex prae Compari tionem Ejus Nocumentum Sustinere possint Incolae nec per ipsos Suos Bonos Circa Cruorem Suos Suas in Bonis Mierzewo tempore nocturno Cathedraticum denique nulla ex re Infestationis aggravationes Oppressiones Concussiones Concussionis Cathedraticum quae fiat non Omnes Omnia in quavis tione tamen probabuntur. Infestationis Ovium Clandestine per eum ut ejusdem Comitatus Suos Incolae Bonos Intercipere Dampna Pax illis Comitatus ac Civitas Infestationis Cathedraticum perinde Metas Leges transgressionis ac Alias violentiam et vicinorum Omnia in quavis tionem genere Deducendas Juramenta quae datum in forma tactor.

Wojciech Suski st

M. D. S. Publicus Valentinus Rumaszewski de Sudragi Authore et Juratis palam Dixit Quia ipse habita Secum Mandato Casimiro Sienputowski et Matthaeo Wiśniewski gratia Evidentiarum Testimonij Sibi exhibita ex Requisitione Officii Alberti Kotarski Sortium ex Bonis Sudragi Tenutarij Possessoris Tuitori positis bonis Sudragi Dni Locumtenentis in actu Contenta Officio Concedendo Rutabus dicta Juramenta ex quo circumfusus Sex Colligebantur Inventario haeredum et Possessoris Bonis Malus

Combabita et vi Nihilum reducta. Scil et Debita Conspecit
Deque quere Jos Mtis fecit Relationem.

Nihil. Suscepta Mãu ex pte Compartitionis Sri Alberti Laguna Sue Mtis
Sophiæ Millerska primi ab Illmo Victorio Hoffenbuski Thesaurario Regni
Scandi ad presens arcis Cracis nec mõe ipsi et adversus Illm Josephum Syn
Hnuski nũ per ipsi Summa Inquisita Ducatus Aurei Hungarici valoris
temporibus per ipsi a Suj Maãu absente Corpe ad Compacta verbalia
mutuo Contractu ac multas tam Suj Maãe quam aliorum Cordis ab ipsi
factas requisitiones nolle persolutionis nec principalis ab Eo Summa pecunia
nolle penitentiis exinde Supplicãe cum aliorum Corde injunctionis de
Strati ad breve tempus ipsi assignandi non extraditionis causa Suj
Maãe ac aliorum Cordis injunctis nec dequatum tam Summa Inquisita
Ducatus Aurei Hungabrialis conditionalis quam Petrat extraditionis re
facta que Debitur infirma Fatur & pro tunc in Eduali Ratu Existen

Wojciech Laguna

Actum in Supremi Judicis Communibus Sessionibus Ple
carie una cum Continuatione Anteriorum Causarum.
Tricia Secunda. ipsius Die 4ti Sti Hedwigis Virginis Ple
dor Dej Sabbati Die 15ta Mensis Octobris Ao Dñi 1701.
Celebratis

Suscepta Mãu ex pte Compartitionis Sri Ruchi Regiowski Sue et Pue
Gabrielis Cecilie S. Adami Gruszowski Civis et Mariannæ Virginis
in nupto Filij et Filiæ Suæ Reciprocis mõe Cone PP Franciscan
Sniechowski Arteatum. et Petrum Rudowski Camerarium Urbis Ple
carie modernum Bona Sobi ynea cum attinere hereditea mõe per ipsi Sum
marum Infrascripte Unius. Septingentor Quinquaginta Flore ex Summa
Majori mille Flore interiesa Certa inter ab Illm Paulum Sniechowski
ipsi Parentem ab Una, et ue maãe parte ab altera. Juita et Confecta ac
rum Dotis Super bonis Paternis et Maternis ab Illa Magdalena Sniech
chowska. Suj maãe Conte per Rena Parentem. Contracta. et Assignata de
Anno Orgis Alterius. Quadringentor. Quinquaginta Flore Principalis
Dotis Judicij Sui hic in Supre Tra Da. Ante Illm Pensionatiõnis Illmi Mariæ
pcã Sabbati Die 29 Mensis Januarij Ao quere inter se maãe ac Absentes
Vidium et Filias ab Una, et Joh Sniechowski Pte ab altera Tacte cum Pa
nis prima. Septem. altera Duplici Quadringen Illm Pte ab Eo
pio Sniechowski Sibi maãe ac aliorum Cordis adjudicate nolle persolutionis
Exinde Suj Maãe ac aliorum Cordis injunctionis Dequas Summas tam
Orgis quam principalis Declaratione facta que Debitur in forma
Tatus

Rakó

Nihil. Deductum hic coram Relatis Patronis Judicij Inferioris Rũ Petri coram
ex Ple Magnificis Adami Vicepalatini et Joannis Subjudicis Sri Illus
Plurimis Chamski. Fratrum Interea germanorum Canonicorum Bernardini
Regentis et Subjudicis Terrm Dobrinensis Edita per matrem RP Priorissam
Mathæum Jakubowski de Sulemierze Authore et Juratum Scita et per.
M Joannem Chamski approbata prout Copia extat in Processibus

~~188~~ 288

M.R.S Prudens Stanislaus Kazimierski de Pierzchno Szpagna Authus et Juratus palam Rite Quia ipse habite Scium MN Augustino et Stanislao Wodzinskie gratia audientes testimonij Sibi ad libitu ex ipsa Requisitione Suor Petri Wituski Sortium in Re nus Prescue magna sitan Hereditis sunt in hasta Cor Sac Pr Prestadi Magna elenia Duarta pl Tri Sti Francisci Conspensi ad Curiam et Vias Condescendens. Brasicia Judicum Unius in longum Seni qua particular Investuris S Josephi Despoli Combapatalis ac in hitum redacti vidit et debite Conspexit de quo Quare Jo Mtis fuit Relationem

Suscepta Mtis ea pti Compantiae Nstri Josephi Kapuinski Da pisen Nuncio Jn et Adversus Illustrissimum et Rndmum Michaelem Jerzuski Episcopum Icopilense Suffraganeum Placensem. Bonor Szabice tradituram Possessionem Suor per ipsum Quia licet si Suus Mtis Laboriosum Sertitudin de Jstatio Bonor Szabice medio Testi Brevis poss sessis ac Si Substitum Leo Sapiaro de Bonis Tytuo Suj Mtis hereditis Subdito pretio ab Officio Consistorali Plocen pene Mtis pacatis Conscia. vi matrimonij vota Dedit attamen Ipse Omissis pallegatis hactis Suor Szabice hereditibus Suum Mtis ac Judicium seu pro extraditione praemissa Stoc Sertitudis indebite Convenit ac prefatus injuste aggravat ac in frustraneas Litis expensas induxit Quatter. quare Suus Mtis obsequio Fidem Suae integritati de Jndebita Suj Vexa ac prefato aggravatione tum in gregare Sequit ipse panis Jlis atq Jlis Mtis Mtis. facta quas Sabitur in primo Sabitur Ill Mtias Dehedicti Julia Exercituum Rei Ripluj Ensifer Supremus Mariscallus Albertus Sulinski Josepho Francisci Kirsili Custum Jurisdictionis hazerdy

S Albertus Konyukowski Sanus patter Rndo Rite Quia ipse Suis Adamum Nutkowski Ejus Consanguineis Laczynski, Paulum et Valentinum Nutkowski et Mathaeum et Simonem Konyukowskich Joannem Szczepkowski Cosmum Rudnicki Kaczki Kalkowski Constantinum Zielinski Petrum Rudowski Mathiam Maczyscki Hieronimum Niedpetski, Laurentium Dromirski Ejusdem Sokolnicki, Valentinum Jeroszicz Ejusdem Arczewski, Dantho Comitem Petkowski Josephum Pejtkowski Epremnum Lempicki Lewski Matthaeum Lisowski Stanislaum Lagowa. Casimirus Szymynski in Suos vero Unos Plures eligit Constituit Jn. vestat ac Solemniter Ordinat Dans et Concedens Eos Nuntios Suos Plenariam Semultudem et Omnimodam absolutam potestatem Causas Suas Judiciarias gratter Omnes et Singulas in Omni Judicio vel Officio Rei Regiis Ministrive Subpellij cum quibus cunque prius et Occasione quarum interveniat tam ex tutorelu quam reali vertere et agitare Suos et Defendendos promovendi prosequi instituendi ad finalem Juris gradum Deducendi et acta Suscipiendi ac Contumacie notionem Interponendi Justa Attendenda Executiones Urgendas Solemnes vero Simonem Konyukowski Rudnicki et Arczewski Cordialibus ex Pte Suj Nobis Sequis quo cunque in quo

quovis Judicio vel Officio Rñi obtenti et Obtinere valiciens et a loco quovis Judicij petendi et Constitutionem loci standi in Judicio standi Romæ agendi petendi et quidquid de vero possessorio hactenus fuerint Regni de Incolis mei Rubis quibuscunq; Cæsarum Constitutionibus Statutis Legibus et Ordinationibus Cæsareis Catholicis, nec non Decretis Conventionibus Pactis et Ordine pro agendi et Exequendi Romillenses et Provinciales se Jos Rñi quidquid per præd. Plenipotentiarium actum gestum Constitutumve fuerit pro ratho grati firmo ac Valido Susceptur. Et in Rubricis Contradictarum foro quam quovis Plenipotentiarium pro tribunalium officiorum Dignitatum rebus judicum ac votorum habitarum vult ac per præsentes declarat. Sub Damnis Impensis quibus ubiq; respon. debit Suis cum Pactis.

Albertus Roy

M Joannes Chmielewski Gentis Polonæ Cohortis locanto JMstis Regis Polonis majoris Polonæ Vici Collonellus Suo et totius Equitis Cohortis nñe Comes M Joannem Castascultium Kampenhausen Capitaneum Regimentis Maadus ut in Polonico M Kampenhausen formata Sibi quam Ad Infidelem Etiam alexandrinæ Optentionis Literas Infidelem Etiam hac in Oppido Supra Repertibilem Die 6ta Mensis et Anni presentis ut ad breve tempus Sub Custodia militum detineatur. Sub hanc Custodiam tribuit brevi tempore Optentiones Suas. Ad hanc Judæum Enucleare appromisit nunc vero Elapsis aliquot Diebus quamvis hic in Oppido Supra mittalico pleno reperiebatur per Literas quæ Mensibus a se Maane Ad ipsi Scriptas requisitus exhibitas, Ad enucleandas Optentiones Suas. Condescendere recusavit et Negavit, nec Suas Optentiones si quas legales habere possit etiam nunc Celebrare Judicij pene sive indicare curat. Solitæq; Detentionem promissi Judæi et Manes expensas. Indebite exposcit quare Maane de remissoria pijtius in advocatis Ad enucleandas Optentiones Diligentia sui in promissis ad de impossibilitate Dicti Judæi dictius Sub Custodia militum Detentione una piagis de liberatione Suis ut fore Supponitur cum cui promptitudinem in promissis quam Solemnissime Maatur.

Jan. Chmielewski Mpria

Susepta Maa ex poli Compantione M Joannis Chmielewski Exercitus Nationalis Cohortis locate JM. Regni Polonis Majoris Polonæ Rñi Vicecollonelli Suo et totius Equitis Cohortis nñe Comes Albertum Adm Rndm Josephum Przedpelski Decanum Siemiens Mansionarium Supra pastoremq; nñe pro ipsi Sig Maane et absentis Cohortis tam Civis memorialibus Varsaviæ Die 12. Mensis Maij Ao proxe Datuatis Ad Deputatas bellicam. perrectis Jocalibus prædictis adimpletis quam punctis Optentionum Suas Die 25 Julij Ao prox. Sub tradita Commissionis in Domos Juncto Ad capediem Spire Conscriptas Manuque propria Ejus Rndi Przedpelski Subsig Summopere Circumscriptionis literalium manquam

pbata

probandum obtentionis litis expensas p Expedita Commissione
plus quam ad Ceridem Illustre Polone Causationis perinde me
te legis transgressionis petendi p Circumscriptione Fucundatis
nis de quibus Super ipse Exemplariter interrogare ac visitatis
aliis Circumstantiis ac facta quae dabitur informa latus.

Jan. Chmielewski manu

P. Michael Jarochowski als Jarochowski Andreae et Mariannae De Portowskie
Jarochowskich Conjugum filius als vero Stis Adami et Mathaej Porto
wskich. Bonor Fortunae misereq Myrski Krasino Smoreqo hare
dum Scribtet de hac Litte descendum Seminus et Naturalis
Successor ri et Adversus P. Petrum Rudowski Cl Plures Suprascriptas
Bonorum. ri juris a Stō Francisco Sniechowski quae sits hoerdem Matris
et Fidej Ex Po. Quia lict si petitus p Sniechowski Sortes in pallegatis
bonis Idzyno Mireqo. Myrski Krasino Smoreqo. Sibi mentis
rah als Stis Adami et Mathaej Portowskich. Sui Matris Avunculor
Scribter vita functor hoeredit[ariis] in se Matris post Scribtis Cor
fata Jure Successio devoluti nullo ri fundamento juris prout Co
mē Processus per se Matris Cives Cives Sniechowski ac alios pro
cens Dominū invitatus testatur. possidebat. Attamen. Suprascripti
P. Rudowski minime hoc Processu. Considerato Jus hoeredit[ariis] Super.
promissas Sortes tutelae p fata Stī Sniechowski possessas ab hoc Stō
Sniechowski quaerere. ac ri possessionem Suam apprehendere. Usus
fructus ac proventus indebite percipere dicitur est. Exinde. Suam.
Matris injungere. Petitur. Quare Suus Matris obviens Scriptus
Suae Successionalis interrogatis de nullitate Quaestis transactionem
per plicata Stī Sniechowski ri primar. Ritas rejungendo de Ejus
Solubes Condescensione una cum Damno deperiendis proventibus Petitis
fructum ad Stī Iterum Matur. & Avocatus.

Michał Jarochowski st

P. Ignacy Ulanowski et Theresia Rumanska. als Stis Adami Rumanski.
et Suae Franciszka, Filia vidua Conjugis et quia Conservationis
Suprascripti Matris Sui ri et adversus Stī Matthiam Rumbowski
Suos Matris Fratrem et Socium Matris Cant. ex Po. Quia Libel.
si Substantia. Mobilis et Immobilis Suae Summam. Triginta Millium.
florenorum Polt Valens. fatis ob Solutos Stis Adami et Suae de Ma
rianskie Conjugum Rumanskich. Suae Matris Curatio ac ejus Parentum.
derelicta extiterit ex quibus Sua. Matris Tempore Dotem Competen
tem ad mentem legis petit Attamen. ipse ri Elusionem Suae Matris Curatio
Providendo Summam. obligatorum Tyne ex Substantia Substan
tia Mobili et Immobili Paterna et Materna. ri rimi dotis se Matris Curatio
rene Interessa Implicati ri Bonis Rumanie Sojny De Illa Mensis
Maij 1777 Ao Jstor ipsi ab Una. et se Matris Matrum Status Uni
versalis Substantia Bonorum ignaram. Pte ab altera. Juncta et Confecta
Constituit Constituitq Executores se Obtulit Exinde. Suae Matris Curatio
injungere citandi Petit. Quare Sui Matris obviens Dolo se Matris Curatio
ex Universali Substantia. Mobili et Immobili Paterna et Materna. Comparere

Integritati

Jnta gritati de nullitate Jugrà de actu Exarato Jnterzisa Neg[o]tia
Decurtatorem Debis Jule præscriptis seu his ac Aliquibus Subs-
stere nulle modo valens, sed Jpso Jterum atq[ue] Jterum Mag[ist]er
& Nulla Satisfactione Jstridata.

Szyman Umiński it.
Teresa z Szumańskich Umińska it

Suscepta Protestatõ ex pti Compantine Sri Valentini Tottowski
Suo et Sri Simonis Tottowski Filij Sig[nu]m mei et Adversus M.
Michaelem Czarnomski Venatorem Rypinensem Dnum atq[ue] Suos
Franciscum Parentem. Martinum et Simonem. Matthiæ Nico
laum Outtatorem de nova Colonia ad Bona Tuchowsko pertinente
Subditorum Laurentium Parowski Tenifabrum. Horestem
de Eodem bonis Tuchowsko Subditos nec non Horestum. An
tonium Molendinatorem. atq[ue] Jnfideles. Abraham Arendatorem et
Juick Tabernatorem Tuchowiense Jnnõ per ipsõ et quos Subditos
de Eadem Colonia. Sui Magni abrenti filiõ Ex Dictamis in Tuchowiense Celebrato. redeunte cum progrediendo Spacialis Via Publica Alle
sionis obsessa Eos via magno cum Clamore ac fervore infestatos nec
aggravationis Oppressionis Conatere Convulnerare ac eorum Suffe
ri ne se fuga Salvasset omnino Cerationis Suæ Fugæ Dnum
ut Damnis interfectionis per Alios vim Subditos ac ipsos molen
Venatorem. Sui Primõ filij nulla habita mõ misericordiæ Cen
sionis Colaphisationis exitatis nisi et Contentionibus tam in absente
filij quam alijs pmotus in Tabernis reperibilibus Jnfidelium.
Jnfideli Abraham Arendatori Tuchowiense Vulnerum in
Audientia Coram Actis presentibus Superioribus facta Spon
ficali Causa extitisse per Eumq[ue] quoq[ue] Arendatorem Dictos
vulneris per alium ipsõ Jnfidelem Filij Primõ ac alios Filios Jnju
tationis indebite ac injuste Sui Primõ cum Filios Spos vindicationis
Causam Officium denique Czarnowski Justitiæ per se Primõ multoties
de Eodem Subditis requisita nolle Administrationis Exinde per.
Omnes rectas Legis transgressiones ac aliarum injuriarum violentias
ac vicinvenientias. Omni Jnquisitionem quæ quibus Testes
quæ dabitur in forma Tabellæ. Denique Dnum Josephum Rychalski
et Cujusvis Malanowski.

Walenty Tottowski it

Mathias Dzierzanowski Poviensis Vuiniciæ Samus pdicti
Fundi Rõt Quia Jnstem Plenitudinem ut primus Dnus Adami Mu
lonski Equis mus Lazynski Paulum Tottowski Mathiæ Mo
siedli Mathej Krzysztanowski Equis mus Lisowski Nicolai Chi
Predpelski Petri Rudowski Christophori Lichwiski Laurentij So
kolnicki Equis mus Dromiski Stanislaj Laguna Josephi Lempicki

Finis

Cor[am] nnum Lo[ui]owski Pepłowski Valentini Strzyżewski
Jurisdnio Jnfoułnz Joannis Skrzyńskowski Cor[am] nnum
Komiski Rudnicki Mostowski ad Causas Suas Judiciarias
gnaliter Omnes et Singulas in Omni Judicio vel Officio
Rū Majoris Minoris Subsellij cum quibuscunque
pnis et Occasione quarūis intervenientias Item ex Actu
ratu quam reata Vertenes et agitandas Q[uo]s ad triennium In
tegrum Spem Suā Lyrē pmissa Sormane Alberti
Dzierzkowski Ignatij et Felicis Lempickich. Francisci Mach.
cznowski Stanisłay Ligowski Antonij Czermieński Cujusvis
rnio Mystakowski Bartholomaj Matkowski Gustavus
Judowski. Petri Kozicki.

a Nancy Dzierzanowski mpp

Judū praesens Trē Placitum in Cappre. apud Nlem Joannem.
Surierkowski Conaussionē Jnsascripta et quidē in fronte Super.
Superalio Death Sectum longum latum ad os penetrans.
Item in Nasa Sectum. magnum longum profundum cum
lesione Cartilaginis Item in Manus Sinistra Cubitū Conaussum.
Magnum longum. profundum ad os penetras. cum persectione
Unius Uonesque Secto tota manus. est inutilis facta. pro quibus
Conaussionibus Jus Oblatum Sm Casimir Wolowski in culpa
ut in culpatque pone cum Protestatione ne ex prti Compareant
Egidius S Surierkowski Obtentio cones huncce Sm Casimir Wolo
wski in culpatum ac Sm Clementem Wolowski Podoli Obtentus
Parentem. nē per ipū Principalē Cones ac Provanes injusto odio et
rancore. Domus Sui Provanes magno cum furore ac clamore super.
vicquisitione Aperiri quarendo Sui Provanes in Domus Equitij Sour.
investigationis Usumpta de existentia Rei Provanes habitus Sui
Provanes in Campo SS Mankowan Suis Hereditis Occane nullacq
nē Jnfestationis aggravationis Oppressionis Conaussionis
Cogitata pranea Conaussionum in Obductione Superius
Specificati Jnflictionis et inde enim nitens Pranis desiderates
Omnino Cenationis per Suprascriptum Cones Parentem Suppos
Accusum pfatte vitaperationis quinimo Omnis licentia Ejus
tributionis causa per Omnes malas Legis transgressionis
ac aliar violentiar inconvenientiar ac injurias Omni Jnqui
sitionum genere pbare facta quod dabitur in forma Juris.
Et quia per Podoli Sm Casimir Wolowski filium Ipsum Jurgur.
gues asciunt Ipsorum filio Jan Surierkowski

Vidcatter [illegible]

Actum in Supremo Trium Communitatibus Tribus Plocensi una cum Continuatione antecessarum Causarum Tenna Tertia Partis dicti Stis Sae Medrigis Judice Electo Dej Silicet Die Decima Sexta. mensis Octobris Anno Domini 1780mo. mentalegis ex postulatione legis Advocatis

Vidcatter hoc loco Relatio extradita Coram in prosecutis Tribunali Rei Petitionis ex Parte Stis Adami Malewski Actoris Suis Stanislaum Simonem et Mariannam S Laurentij Smorzewski Eidem Onezkowskie per M.R.S Providum Paulum Jeżyński De Mienes Authem et Juratis Scripta post Copia extradita in productis

S Adamus Malewski Samus potter. Pro Rei Suis ipse Relationem Coram pro Judicijs Tribunali Rei Petitionis Ex Parte Sui Petis Contra. Stis Stanislaum Simonem et Mariannam S Laurentij Smorzewski Eidem Onezkowskie ad Bona. Medrzew. Super Summa Cos & per Onezkowskich oppria Ilie hereditate Edita et per Mem Rei pitem Providum Paulum Jeżyński De Mienes Authem et Juratis Die hodierna in Actu Contenta Scriptam ac Causam Pervenientem intuitu approbavit Confirmavit et ratificavit post prout approbat Confirmat et ratificat. hac Sua pitis Regnae ad premissa libere et bene vole Accedens & Coram Actis prosatis

Adam Malewski mpp

S Josephus Borowski in et adversus Stis Franciscum Lisicki Principem Supremum Medelus est Dej ex Suis Lisi et Suis Maans. Suae Principum Suum de Summa Trecentorum Jynes Scripta Manu ad Dedata Ejus in Dopory Livie De Decima Nona Maij 1760. per Stis Margarethan Cachanowskam mini dim S Alberti Lisicki Secundi ad presens vole Contan Suam ipsi Vero Matrem. in Vitali post ipsi Parentem Stanislaum Lisicki Suae Maans Dato Actis ej Crimes Plocens Sabbo in Christiano. Ac SS Simonis et Judae Apost Ao Eos obtinuerato Sibi Maans qua futura Marito de Solvenda ex Summa Dotali in hereditatibus Livie hereditate assecurata per se Maans non levata Circa Appromissionem ipsi rem vindicationis Suarum Splendorum. Ex fundo Dr Livia per se Maans cum Comite Suis. ingere sumis. Abitatibus per Suae Contem Suam. ab ipsi Parente habita possessor pululane per ipsi ad se Maans habitat & Coram actis Civ Plocens De Nona Mensis Maij 1780 Ao acquietaverit cum vero ipsatus S Lisicki pallegata Suas pretensiones. ac Maans Jure vindicare. post Co mne per ipsi omnes Maans Integros E non levata

to

Interpositæ quærelæ testantur Celsator Eduard Laus Marius
Sobieski Canens ac Electus De Nullitate ac vi sad. Actæ pallii
gatæ quietationis ali ex nullo Dato et accepto Subrecatæ
ac ea Alijs rebus futuro tractu Causæ expiminæ Subsi
stere nullo modo valens Sententia Ipsorum ad Ipsos
Mattur.

Josef Bronski st

Susceptæ Mañ ex prti Compantionæ P. Nicolai Lisowski Sac et P.
Alexandri Lisowski fratris Sui germani nñe cons Sui Stanislaum
Ludovicum Bartholomeum Chorazkie Stanislaum et Rodrigum
Virginem in nuptam Kotlinskie Casimiri et Joannam Kozielskie
Melchiorem Petri Agnetem Virginem Innuptam Mariannam
et Jacobi Cichowskich Casten Malanowskie ac alios rñe perip
Procurata in Regni Judicibus Sub Acta Feriæ Tertiæ post Dñi Se
Agnetis Vet M. Subsist Die 23 Mensis Januarij Ad preces per
ipsi Cons et Mañe ac alteres hic et Supra inscriptos et in Judicijs
preces Sub Actis Feriæ 6ta prox Dñi Exaudi Subsist Die primo
Mensis Junij Ad præsens cum Continuatione Anteriu Causar
Celebratis per non declarata Alterius Alterius ac Inscriptionis
in Regestris Judicibus Feriæ Iræ 3tia post Dñi Exaudi Subsist
Die Vigesima Nona Mensis Maij Ad labens præsens Cons et Mañe
ac alteres fratrem et Sac Causa Expurationis Subscriptitiæ et
Ex Sac Cons Mañis in Judicijs præsens Feriæ Tertiæ 3tia post Exaudi
Ati P. Rodrigij Virginis Electi Subsist Die 16ta Mensis et
Anni Currentis cum Continuatione Feriæ Anteriu Causar agitato
Subinde oblatæ Supersse Mañs Ad alteres fratres Obtinere præsen
ptionis extinde Sui Mañe cum Alteres injunctionis de nullita
te ac Cassatione Supranscriptæ Condnis Subscriptitiæ oblatæ ea
his ac Alijs rebus Subsistere nullo modo valens cum Innocuos
Super Ipsis nñe pro missis præsentia Succubitis ponis Sacta quod
debitæ ei forma tatis P. Mañe ad dict Cons p Judicijs præsens

Rochus Lisowski st

Susceptæ Mañ ex prti Compantionæ P. Ignatij Preradzki junct
Adversus Sui Alexium Preradzki Subsist Suum germanum et
Paulum Cichowski nñe per ipsos Sanctimonium variarum tam
ex funebralia de P. Josephi Pererad et Cameriscæ Ad Anno Virginum
Innuptas Sororum Inter se ac Sui Mañe ac ejus germanos Prerad Subsist
Illos quam impacificationem Contributionem ex Sortibus per
Cons Dñi Alexium Prerad Sui Paulo Cichowski resignatis obtinen
Runte in Patria revolutione Irrogatas Regestrop Regestrata præsentis
Ad multas Sui Mañe ad ips Sued Multe pretendentes Ejus
Causa Sfati fratris Sui in Palude Submersi non manifestationis
Curationis Extinde Sui Mañe injunctionis de quarum Summar
ac valore Ejusdem Quæ Vindicationem Sacta quod Debitæ ei for
ma tatis P. Mañe ppria Requisitionem

Ignacy Prerad st

Susepta Mañ ex pte Compantone S Mariannã Iglenicka
S Thome Brudnicki lesivi Mantã Consors vi actã S Ignatij
Pneradzki in adversus Cuno S Thomam Brudnicki Parentem
a Jacobum filiu Brudnicki Mantem Maritum et Prin
gnas Suos rnẽ per ipõ et quos Suprascriptos Prignos Suos
Pnãe post pritapse Pnãe cum Cons S Thoma Brudnicki ipõ
Parente Matrimonij Federa multis in locis variis Coram pnio
Iniqui lesionis diffamationis postpositionis Verbis asperis
honorem ac bonam famam denigrans multoties affectionis
Comminationum variar ppallationis Jrcalium nunquam
pbans cum Summa Ignominia obtectionis ac post aliquo
tico Depressionis enormiter absq ullo Compassione Concus
sionis Concussionem quas licet non Sunt obnoxie in quibus
re tamen pbabantur infestationis Crimum e Capite exulationis
E Domos Sua expellere omnino Conatio nis denique Banisationis
bilium in varia forma et Specie existens filio ob S Mariannã
Jglenicka ipõ tantis ac talib derelictis per utrasq tam
Maritum quam Prignas dispendiis et dispensis nullo in
fundam cto a se Maane pretensionis Conatuq appromissionis
per vers Maritum Ens filios Suos Suas Mane prignes in
rigere non timentis quominus Omnib hiis tis Epis Constitutionib
Exinde per Omnes metas legis transgressionis ac Aliis Solen
tiar ritus executiar ac injuriar Omni in quo ri tenus quo
pbatus facta quid dabitur in forma latis S Joannes
Mariannã Brudnicki st.
Ignacy Pneradzki st.

Susepta Mañ ex pte Compantone S Joannis Czechowski
cone S Laurentium Dominski Burgis Crãe Plocen rnẽ
per ipõ formata quas injusta ac illegali ad S Andream
Czechowski Suj Maane filium pretensione Suj Maane Catarine
Sua pro judicijs praescribi in Supra agitatis ipta peratar
per Cunos filium absq Scitu et Consensu Suj Maane ipõ Vio
lentiar ac Sollicitationis de hoc filio per ipõ a se Maane
non requisito administrare depredationis edita indebite Cri
citationes ac pressu Impertinentes aggravationis injustas
neas filis explosas inducere Conationis Exinde Suj Maane
injuriatas Conationis de indebita Suj Vxis ac pressu aggra
vationis tam Jmpunes Super ipõ rnẽ promissa Juramento
denique pmptudine in administrano de ipsis filio Justitia
facta quid dabitur in forma latis Sp Olibatis visentijs Signis
apparuerint. Jan Czechowski st

Susapta mão ex priti Compantiæ S. Michaelis Larowelli mē et ex Commissõ M.fo Adamo Rzeglowo Rzeglowski Castellano Stumsense Dñi et Principis Sui Cone M.fo Ignatium Mierkowicz Thesaurarium Dñi Cone jā per ip̃m emptarij Maare Principalis cum literis Ejus tenore jā per ip̃m emptarij Maare Principalis cum literis Ejus tenore quarum Summarie Mentio fit Supra Ad Bona Dñi Cone Stumsense Dñi Cone Stumsense Dñi Cone Stumsense

Susepta Mãu ea pili Compantãne Sũi Mathæi Suieçicki
Sui et Jõã Cathanneæ de Suieçitki primi ds J Valentini Ko.
walouski Secundi ds moscuu voto Comtis Sui et Cane JJ.
Josephum Hedvigim Jnepti Krajouski Cathannam J Albe
ti Zyleni cki Comtes Cachouskie ac Cas Mantos tum M antonium
Zyleni cki Inburiæ Lythuæ mñe per ipõ Vaquie Spõdi M. Zyleni cki
Arquisitõ pisse a Suj Paulo et Josepho Cachouskie Jure hereditario
Sortibus ui Donis Comatsuo Sibi Summe Duem Aureos Hun
garicales per Suj mãne ab uentos Comtem mutuo ui Vocali Re
ta Existente in Obligationem hæredi Sortium Sõi Paulo Cachouski
data ac mallas Suj Mãne ac ubene Comtis ad ipõ solue
quietantes nolle Solutionis nec priuilegiis ab Eas Summa
pueniane uelle persitationis nec Agnoscum ui hisce bonis Roma
Suo Sibi Mãne put se Jos J Paulus Cachouski ipõ Jurisdator
Obligauerat in Possessionem Obligationem Dimittere Curatanis
Exinde Suj Mãne ac Ubene Comtis damnificationis de cun
Dicatione p tã de Summa una cum pueniane facta quo de
bitar in forma latiet

Matheus Suieçicki et

Susepta Protestaõ ea pili Compantãne Sũi Simonis Reuolouski
Sui et J Mariannæ Ostrouskæ Comtis Sui mñe in et Cane JJ. Joan
nem Parentem et Bartholomæum Filium Kezitki ãq J Sui Ilare
Margaretham Mariæ Cuynska et Martinum Cuyga Vicinum et Matrem
et Jacobum Filium ex Priuignum ac Mariannam et Stephanum Cuyga
de Sortibus. Pro Resolutis Verbotis mñe per ipõ et quie Suprascriptum
J Bartholomæum Kezitki filium Christophorij Suj Mãne p mj in que
Suis Pisare p tunc reperiebatur pregnati cum bueulo Superuicqui
tatãne Superuicquitone Suj Mãne nulla ex mñe malevole lesio
nis Diffamatõnis quispiam Verbis asperis honeri ac bonæ famæ
suæ Affectionis Oppressionis Conuitionis Conuitionum que
licet nem Sunt obuia inquisitare tamen p habuerunt insultationis
Comminationem varias in istam Suj Mãne J pattationis Jmaium
nunquam p bare cum Summa Jgnominiæ obrectationis Sibi cem.
Mariannæ de Ostrouskei Resolutiskæ Suj Mãne Comtis Suum
Mãne defendere Curare nulla habita p tentione insectationis aq
gratationis Oppressionis lesionis honoris Cauillationis per Verbis
vero. Suj Mãne Universo. in quibus Duoduem Mane Sibi per. p fas Suos
Jacobum a se Mãne Ed Compactum Verbale mutuo Contracta ex
mandato Supradicti J Joannis Kezitki Ejus Domini cumpiene pique
lesionis dissensationis honeris Contumeliati ac bonæ famæ p tutionis
Verbis Comminatius Jmpulsus nunquam obrectationis ac alias plu
rimas uiolentias et Omnis Inquietationum genere p bonis peractionis
Denique per toties dicti J Joannem Kezitki Omisse Ausuum
tam mentionato filio quam p libatis Subditis Suis nulle in tempera
tionis quiuimo Omnis licentiæ Ejus tributionis Justitiæ Domum

vatis

morales Subditis per ea multoties requisita nolle Administra
tionis Exinde per Omnes metas Legis transgressionis ac alias
Violentias et inconvenientias facta quae dabitur in forma latior

Szymon Krzeczkowski m.

Susceptа Protestatio ex parte Compantionis Sri Pauli Sutkowski Suo
et Ll Franciszci Krawczyk Mediastini sue ut et adversus Srm Joan
nem Parentem et Gotforum Filium Wolowskii nec non ipsos et
quos Filium Famulos Suj Praedij in Campis Circa Equos Jpsor
um nulla ex nec malevolle Vexationis Diffamationis postpusi
tionis Verbis aperte honestati bonae Famae Denigrare multos
in locis affectionis Comminationum Variarum Appellationis
per Supascriptum Parentem dictos Equos Suj Praedij nullis
de Damnis ac Jurestam abstinentis abstinentiae et Labentibus
per Spatium Duarum Septimanarum manutionis, et vix Ejus
Extraditionis Sri Francisci Krawczyk Mediastini pur ut praedicta
ac ipsi Exceptionis petiti Equi missi nulla habita ptestatione
lesionis Diffamationis Oppressionis Gravationis Contentionem
quae licet non Sunt obstante inquisitionis tamen pbatur
visitationis Insuper promissa Auxium petito felix nolle vitavera
tionis quorumvis Omnis licentia Ejus Contentionis Exinde.
per Supascriptum Parentem quam filium Metas Legis transgressionis
alias Violentias et inconvenientias omni Inquisitionem
genere pbanda facta quae dabitur in forma latior Summa
quisitione Extraditionis Infestationis Aggravationis Oppressi
nis Converbationis

Pawel Sutkowski m

Susceptа Praedij ex parte Compantionis Sri Nicolay Wojciechowski nec et ea Spti Commissi M. Roberti Hampshaw Civis Lucen
sis Parochiae Bonor Sultanie hactenus et Loci Josephi
Wardenicz hortulani et Jacobi Vladarij Sultaniae et ad
versus Srm Thomam Stubicki Civis bonor Sultaniae Obli
gationum Possessorem ac Ejus Eadem nec per ipsi Dimissio per
se Ejus Loci Wardenicz Contracta arrendationis pro Summa
Insuper Sex florenorum Polonicor Cententa et Centena in Annualem
possessionem Pomarii. cum Expectata Ejusdem Contractus expiratione
ipsati Pomarij in possessionem Suam recuperationis pecuniae pro fru
gibus hujusmodi pomarij per mentionatum Wardowicz
Congregatis evationis, labor Civica. Conservationem plibati Po
marij per Eosdem Susapto Nolle benificationis Vacca Supra
scripto Srm Jacobo. nulla habita ptestatione citationis citatio
nis ad nullas Causas Principalium Ad ipsi facta requisitiones
nolle extraditionis quorumvis. Judicialis ab Eadem percepta
nis Exinde. Supascriptos Parentem hortulanum et Vladarij injus
nationis denunciationis promissam vijunctas ac Extraditionem
mentionata Vacca cum benificatione Justitiae facta quae dabi
tur in forma latior Nicolaus Wojciechowski m

Suscepta Mão ex prti Comparitione Infidelis Wołek Samuelo
wicz Judaej et Mercatoris Supreme in et adversus Mfcum Franci
scum et Joannem Fratres inter se germanos Iglenickie Tribuniae
Supreme et Gnm Josephum Komorowskie Rne per ipsos et quia
predictum Mficum Franciscum Summae Nonaginta Florenos Pols.
iam quoque per m Joannem Iglenickie Quotae Viginti Duos Florenos
Pols denique per Suprascriptum G Komorowski Quotae Viginti Qua
tuor Itiae Florenos Pols omnium pro pannis per ipsos a se Maane
modo licitato varijs temporibus acceptis debitas Regestro per
se Maane Conscripto Specificatas ad multas Suj Maan ad
ipsos facta requisitiones nolle persolutionis nec provisionis ab
Ipsis Summa ac quotis provenire velle pensitationis qui
nimo diffugijs Allaborationis Eiusde Suj Maane injuriatu
nis de quarum Summae ac quotarum una cum provisionibus
vindicatione facta quae dabitur in forma latior.

נאל זאב וואלף בהרה שואלך

105

Suscepta Protestão ex prti Comparitione Lsorum Jacobi Gralewski
et Mariannae de Kowalewskie Invicem Conjugum de bonis Osowka
Subditorum in Assia G. Josephi Valentini Josefowicz Instiga
toris Trnis Plocensis in et contra. GG Casimirum Sniechowski ac Evam Kotankowska
rne per ipsos in Una Villa Secum Provne Commanenae nulla ha
bita rne Suorum Provne multis locis infestationis Aggravationis
Oppressionis Concussionis Convulnerationis vulnerum in
Obductione Coram Actis praesente pallo Superioribus facta Specifi
cata inflictionis et vis Praeam Contra vita non privationis ac Alia
rum permultarum violentiarum ac inconvenientiarum omni Inquisitio
rum genere probanae peractionis Eiusde Cone leges Rni Pro
cessionis et poenarum in se tractionis pro quibus Super ipsos
facta quae dabitur in forma latior. F Invicem Conjuges atque Ursulam
Kokomorynska.

Actum In Siepre Interminis
Communibus Terribus Plocen Tra
sexta postridie Festi Sancti Lu
cae Evangelistae scilicet die De
cima Nona Mensis Octobris Anno
Dni 1781 mente legis prolongati

Videatur hoc loco Copia Maationis ex parte Gae
Martiannae de Bogdanskie Pol G Martini Lisso
wski Relictae C V Matris Suae et GG Ignatij Man
ia

cisci Leonis Hippoliti et Petronellae Virginis In
nuptae Filior et Filiae Lissowskich nemine cont
G Petrum Karski respectu vindicationis Inven
tarionum cum accrescentia et lactitiniis et Aliarum
circumstantiar factae prout extat in produ
ctis Marcianna Z Bogdanskich Lissowska r.t.

Videatur hoc loco Copia Maationis ex parte
G Jacobi Lisicki cont G Antonium Mitoslaw
ski Casmirum Trzebenski Valentinum Kowa
lewski ratione attentatarum violentiarum
Summaeq Centum Octuaginta Flor Pol emun
ctionis et Aliar circumstantiar factae prout
extat in productis
Jakub Lisicki r.t.

Videatur hoc loco Copia Maationis ex parte
G Joannis Parentis et Valentini Filij Lisso
wskich cont G Joannem Mycigal Lissowski
Dnum atq N Valentinum Dzygelewski Famu
lum tum L Joannem Subditum ratione laesionum
et peractarum Violentiarum ac Aliarum cir
cumstantiarum interpositae prout extat in
productis Jan Lissowski r.t.

Suscepta Maat protestatio ex mali Comparitione
G Thomae Paprocki cont G Valentinum Stre
szewski B.C. Ploeg ratione per Ipsum accepta
Floreno propter procurandam inscriptionem
In Regestris Judicianis eiusd non procurationis
dum autem suus macans Inscriptionem eamd
per G Strzeszewski procuran appromissam pro
curaverit utq pro eadem Inscriptione Jed G Stre
szewski Regestranti persolvat expostulaverit
eiusd Floreni G Regestranti restitutionis et exo
lutionis sed ad statim Rei protestaq laesionis
diffama

diffamationis honoris Militaris prostitutionis
Colaphisationis et aliarum violentiarum sub
securitate Judiciorum Terrium Ploce Jdq
in Cancellaria praesens peractionis Insuper
Non contentando se praemissis die hodierna
laesionis et ligno concuttere attentationis
facta quae dabitur in forma latior. Sui protestatus

Tomasz Paprocki

Actuo

MR G P Eustachius Kazmirski de Przeradz
Magna Authus et Jurato palam ignit quia
Ipse habitis secum Nobilibus Hieronimo Na
dratowski et Bernardo Kłusinski gratia evi
dentioni testimonij sibi adhibitis ex Officio
sa requisitione G Clementis Kozłowski fuit
in Bonis przeradz Magna Fra 4ta ~~actum~~
prandie Festi S Lucae Evangelistae scilicet
die Decima Septima Anno Currenti actum
hunc praecedente et ibidem Condescendens
Collectarum Jam per G Josephum Dzmbski
Inseminationum per Requirentem vero
importatarum Octimi Sulcos aestivales
Sexdecem hordei Sulcos similes Viginti
Tritici aestivalis Sulcus itidem aestivales
Quatuor Bunioni Sulcos similes Novem
vidit et debite conspexit de quo idem Nobili
fuit Relationem

G Paulus Czachorowski contra G Ignatium
Przeradzki idque de subsequenda exclusione
sortis super Bonis Przeradz Magna sibi
a G Alexandro Przeradzki quaesitae a sorte
Ejusdem G Ignatii Przeradzki haereditaria dandoque de
perceptis proventibus ex agris divisionem sui

Mag

Maiorum praevalentibus per ipsum possessionis calculo quam solennissime maatur.

Paweł Czachorowski 2.

M.R.G.P. Josephus Nagrocki de Zgagowo Authus et Jurato palam ignit quia ipse habitis secum M. Anastasio Sarnacki et Joanne Kokoszyński gratia evidentioris testimonij sibi adhibitis ex Officiosa requisitione G. Stanislai Kozycki fuit hic in Oppido Siepre Sabbo ante Ham S. Hedrigis Viduae Electae Dni Anno praesenti actum hunc praecedente et ibidem Condescendens apud Illustrem M. Cruphinum Bromienski Capitaneum Ploczcorumque Bnum Oppidi Siepre hieraden HH. Josephum Bielisiewski Petrum et Albertum Nagrodzki Molinatores Jacobum Kopec Consuarium tum Infideles Eliam et Herszek Laniones Layzer Lewkowicz ac ejus Crematorium Zielek Sartorem Herszek Jakubowicz Jacek ac Joseph et Lewek Gragnowicz Judeos Siepreny necnon LL. Sebastianum Vladanum atque Paulum Mediastinum ex rationibus futuro in termino exprimendis praevenit Arestavit et de extraditione quae non est subsecuta quinimo de detentione ipsorum usque ad decisionem instituendae Causae monuit de quo praesenti id Mnlis fecit Relationem

Suscepta Protestatio ex parte Comparitione G. Pauli Czachorowski in et Aversus Nobiles Andream Nadratowski ac Mariannam Seu Alterius nnis Wilewska Jnvicem Conges Parentes et Casimirum ~~Nadratowski~~ Filium Emē per ipsos et quia Suprascriptos Parentes in Una villa Secum Praeane Commanenae horti Suj praeane proprij JN quo Prvans tunc temporis reperiebatur Pro grandibus baculis Superinvasionis Superinvadenae Suj Prvane malevole laesionis Diffamationis postpositionis Verbis Asperis honorem ac bonam famam denigrare multoties Affectionis Comminationum variarum in vitam Suj Prvane propallationis Jrrealium nunc Augustinum Nadratowski ac Ejus Contem

quam

nunquam deduxerat cum Summa Ignominia Objectionis Dicti
Heriz videlicet Consensi natalitii per plebatum cum filium Stis Antonij
Suj Privati mediantibus Equeis ut Cam libens passus passare nulla ex ea
Infestationis Aggravationis Oppressionis Conatuum Conatuumque
quae licet non Sunt Adducta Inquisitione tamen plabuntur ut Actio
nis aliasq; plurimas videlicet Omni Inquisitionum genere plana
Factionis Eaque per Omnes modos Legis transgressionis Ponas
ut ex traditionis per quibus Super ipsi Inquisitis facta quae dabitur in
forma latius. Et per Stum Augustinum ac ipsi Conter Contracta quae
injusta ac illegali ad Sum Francisum Subditi nostrum Extensione Do
minus Ejus Superintendentiae Superintendentiae Jurium exactionis Cona
tionis, Sua Hedwigis Stis Antonij Suj Privati Subditi Contis nulla ex
natione de mente Actionis de Actus baculo percussionis et Domo
ipsi Ejus videlicet Expulsionis Suj Privati Circa Emissa injurias
nec Opponere Inique Lesionis Diffamationis honoris Contestationis

Pawel Cracherowski st

Susepta Potestas ex pto Compositionis Stis Casimiri Smichowski
Suo et Stae Uxoris Helenkowska Comitis ad Ursula Kotkowska Simonis
ab Ursula Suae nec in ea adversus. Sm Sanctum Kotkowski Dnum
et Stis Jacobum Antonium Joannem Comites de Ejusdem Subditi
nec per ipsi et quos Status Subditos Plebatus Plebatus Comitis Simonis Sylva Do
mum Suam secundum Vias publicas obsessionis absque Eae Infestationis
Aggravationis Opprimere ac Conatus approximationis Dein alio tempore
tam Suam Privati quam Contem Inique Lesionis Diffamationis Verbis
asperis honorem ac bonam famam Denigrare inultos affectionis
Comminationum Varias appellationis Juratum nunquam plana
am Summa Ignominia Objectionis per Solum met Stis Jacobum
nulla habita Cognitione Suj Privati cum Vicinibus vicinitatis
Juscedi Conatum ac Convulnerare ut ex Suus Privati Fuga Sed
vasset Omnino Conationis, Ogni plebanis haeredis per Suj Privati
Adricum Eclipsati videntes ademptionis, Usus fundus ac provinciae
per Spatium Unius anni indebite perceptionis per Dnum vero Do
minus ipsi fundo Sui Privati ipsis Edificare non permissionis quinimo
Ejus fieri ut possessionem Suam apprehensionis Inique Justi
tiae de Superius mentionatis Subditis tam quae tenutarium Posses
sionem quam Dispositionem ipsi heriz bona per ex Privati mutatis
requisitae nolle administrationis eaedo per Unis tam Dnum
quam Subditum malas Legis transgressionis ac aliasq; videlicet
vicinorum Actionis Atq; Injurias Omni Inquisitionum genere
plana facta quae dabitur ut forma latius. Et Bona Omnia
haeredem.

Hazimierz Smichowski st

1760

296

Plenitu.

Actum in Lęgis in Terminis Communibus Iuribus Plenę Distinctuum Plenarie Simul et Rastagione una cum Continuatione Anteriorum Causarum et prolongatione Vigore legis in dictis Iuris Secunda post Dm Sancti Luce Evangelistę proxima Subsecutę Die Vigesima Secunda Mensis Obris Anno Dni 1760mo.

Mfia Josephus Zielinski Notarius Terre Plocensis et Clara Chamska Juniem Conjux et quia Coniux in Absentia Supradicti Mariti Sui Sani potens Prolocutrix Dicta ipsę Mfia ac Dno Martinum Leszczynski Constantinum Mikorski Stephanum et Joannem Zamboyski Ignatium Lupinski Petrum Brodzki Nicolaum Dwornicki Mathiam Rudnicki Ludovicum Lequski Bernardum Cierzniewski Ignatium Lawicki Conradum Ostrowski Ignatium Pisdurski Alexium et Cyrillum Jasinskie Stanislaum Sestrzeński Adamum Mikorski Episcopum Laszczynski Paulum Zolkowski Mathiam Nasowicki Petrum Rudowski Valentinum Rostkowski Martinum Chmarowski Petrum Rudowski Valentinum Rostkowski Martinum Chmarowski Bernardum Chmielowski Josephum Orzechowski Joannem Rybowski Mathiam Augustowski Egidium Liewski Hieronimum Pruszkowski Laurentium Sokolnicki Episcopum Brzezinski Joannem Szczepkowski Stanislaum Lakotki Episcopum Kowalski Nicolaum Koskowski Stanislaum Laguna. Valentinum Smeresowski Episcopum Jordanum in Sucho. Plenitu. Vero Omnes Eligunt Constituunt Instituunt et Solemniter Ordinant Omnes Eligunt Constituunt Instituunt et Solemniter Ordinant Dane et Concedere Ejus Plenitudine Sup Plenariam Facultatem tam et Omnimodam absolutam potestatem Causas Suas Judiciarias Stephani Mikorski Zboroski Omnes et Singulas in Omni Judicio vel Officio Cum Clientibus Judicijs Tribunali Sui Palatinatus cum quibuscunque Judicijs Tribunali Sui Palatinatus cum quibuscunque Judicijs Tribunali Sui Palatinatus cum quibuscunque

grato firmo ac Valido Susceptaros. Et in Nihilo contradictoris
fore quam quia Plentiam ad triennium integrum Duraturam robur
Suum ac Valorem habituram volunt ac presens declarant Idq Sub Da
mnis Tribus p quibus ubique Rubent Suis cum posteris.

Josephus in Zielona Zielinski Notarius Crez Plocen

Klara Zielenska K.W.

Videatur hoc loco Copia Mactionis ex parte G
Petri Rudowski C.T. Plocen contra G Hedvigem de
Natęcze Ob G Thomae Umierzyski Relictam
C Viduam Matrem et Jacobum Filium Umie
rzyski ratione ademptionis fundorum atq Seor
sus fundi vocitati Nart. in Bonis Zołtyno sit. Seu potius ejusd
fundi nart quaestionare praesumptionis de
vindicatione q eorundem fundorum ac clando Calculo
et Alianum Circum Stantianum facta prout Copia
extat in productis. Petrus Rudowski C.T. Plocen

G Felicianus Karski Sanus pnaliter recedendo re
cognovit gnalem Plenipotentiam In personas
GG Adami Łączynski Episcopi nominis Miłodro
wski Pauli Zołtowski Petri Rudowski Chris
stomi Zielinski Joannis Kociecki Episcopi mi
Niedrowski Mathaei Krzywkowski ejusdem mi
Lisowski Laurentij Sokolnicki Mathiae
Starczewski Hiacinthi Przedpełski Stani
slaj Łaguna ad Causas Suas Judiciarias
gnaliter omnes et singulas in quovis Judi
cio vel Officio Regni majoris minorisve
subselij Cum quibuscunq personis et occa
sione quarumvis Intervenientium tam
et Actoratu quam et reatu vertentes et agitandas
idq ad triennium Integrum hac sua perso
nali recognitione praemissa firmam

Felicianus Karski etc.

m. Josephus Jezewski Vice Collonellus Exercituum Regni Conr. m. Paulum Sulkowski Dapiferum Lukoviensem manifestatus est idq ex eo Quia Suus manifestans licet si Summam Quingentorum Quinquaginta Quinque ~~Florenorum~~ Aureorum hungaricalium ejusdem m. Sulkowski debitam aut Provisionem ab eadem proveniente in Vigilia Festi Sancti Joannis Baptistae Anno praesenti exolvere Curavit in effectu exolverat Tamen Idem m. Sulkowski eodem in Termino Summam praemissam sive Provisionem ab eadem proveniente renitens in Levanda extiterat nunc autem exceptamque provisionem pro totali Anno Termino Suo pro Judiciis Castrensibus Plocensibus se manifestans pro Solutione ejusdem Summae Concitavit Quare manifestans Succurrendum Cujus indemnitati Suae de Diligentia Sua quod praemissam Summam una Cum Provisione ad hoc tempus proveniente non tantum in Termino verum etiam et ad praesens paratus erat et est exolvere iterum atq iterum manifestatur.

J Jezewski
Podpułk
mpp

G Albertus Ostrzykowski Suo et G Casmiri Ostrzykowski Fratris Sui Germani nomine contra GG Leonardum Antonium et Damascum Pomianowskie Fratres inter se germanos maatus est ex eo quia licet si Ob G Adamus Ostrzykowski Sui maag et absen Fratris Frater germanus Summam centum Tymphorum Pol ab Ob G Jacobo Pomianowski eorundem GG Pomianowskich Parente in exdotationem Sororis Sui maag et Absen Fratris Germanae ad scriptum manuale Contraxerit Idem vero Ob G Jacobus Pomianowski eandem Substantiam ex qua haecce Dos in cujus deportationem Summa praemissa contracta fuit, est deportata Ad Annum 1777 mum integralem Possiderit cunctosq usus et fructus participaverit attamen Idem GG Pomianowski expressi creditoris filij Se maag et Absen pro Solutione ejusdem

Summae

summa cum provisione terminis suis ad prim
prezes constituit promissorem quod abeat illu
ma Stante eorum Ob Parentis expressa testi
Posessione acertam adjudicandam sibi pe
cantur quare mag. Ohiando Fortuna sua
intentata ele impossibili quod pretensa
per ipsi hujusce provisionis exolutione hoy
intricta in debita sua maag et Alex Patris
processu aggravatione gin solepne me
nifestatur Woyciech Ostrykowski st.

Jesus Gabriel Rakowski Suo et Suor P Alberti Francisci Fratrum ortus se et
Suj genitores Rakowskich mea in testadversus Pm Adamum Rakowski Ma
Suj genitores Rakowskich mea in testadversus Pm Adamum Rakowski Ma
nifestatus est dj Ex Eo. Quia Jos P Rakowski Adamus licet si non tam Dignis
ac maximis
dignibus, premis quas pro Suis Debitis Inquisitionibus tam in Judicio Crem Plo
cenes, quam in officio Condlis docatis dedicatis promeruit Decreto Condlis in Jundo
lenes quam in officio Condlis docatis dedicatis promeruit Decreto Condlis in Jundo
Dominj Rakowski Sabbo jt Dm Jubilate Saliet Dei 12. Mensis Maij 1620 pro
sese Inter se Maanes ac Absentes Fratres ab una, et Josaphat Pm Adamum Rako
wski Pte ab altera tali disputabilis exhibitorum attamen ipse Testes minime Ju
ratos Pte ab altera tali disputabilis exhibitorum attamen ipse Testes minime Ju
ratos libri P Mathiæ Starowolski BC Plocens Canonici Rhadominum in Jaroslaw
sus Suj in Jurium Cri Plocens nempe Feria Secunda pt Fm Pinchentius Ev
angeli Saliet Dei prima Mensis Obris. Ab prosecu Maanem pro se Cone
se Maanes de Melioratione in insubsio tertia. Supra dc Actis exarati Decre
ad mentem legis pro Justitia. per Offm Condle Jurgle Crem Plocens pleni
ndebite instituit. et si majores Frustraneos litis expensas irrogare Conatur
Quare Suj Maana obviantes fortuna Sua de absentes Fratrum Jnjuriosi
de Approbatione Allegatis Dni in gratiis Super ipsi petito tam me
ndebite processu aggravationis a instrumentum ad litis expensas indebitonis
quam impertinenter petita injuste ht Dicta Maanes interpositionis Jus et Jstrumenta quam
Solemnissime Cone Supra scripto P Adamum Rakowski in Quo Consili
arium Martin. Salva Equa Maanis Deliberationis Cautionis pleno
ri robore reservata et Jp dubbita Jmultate. Et ad acta Crem Plocens
Trā Ata ipsius Dni Hi Sti Petri in Vincula Saliet Dei prima mensis
Augusti Ao currente per Oblatam portatis Gabriel Rakowski st.

Videatur hoc loco Oblata Traditionis Testium Pe
trikowy per Officium BCP Officiale prose P Marcin
ta Barwonika Rd Alberta Rakowskich Ill Medul
expedita manuq P Burgrabij Crem Plocz pro
pria subscriptte prout in originale extatur
Actis

Videatur hoc loco oblata Traditionis per Officium Burgrabiale Crey Plocey Sortis Super Bonis Białyszewo Sitae pro Re Illmi Adm Rdi Bartholomaei Jasinski Praepositi Ecclesiae Golesiney Officiose expeditae prout Originale extat in productis

---

Suscepta protestatio ex pnali comparitione G Jacobi Smolenski suo et M Valentini Sułkowski Dapiferidae Zakonen nomine contra G Josephum Bunkowski Bnum sic in Methowo Oeconomum ratione per Ipsum non contentando se Injuriis violentijs atq molestiis Laesionibus et oppressionibus M Sułkowski ~~sui~~ maay Absq illatis protestationibus superioribus specificatis imo eadem vix non quotidie adaugendo sui maay et Absq laesionis diffamationis honorem Nobilitatis prostitutionis in quovis loco etiam publico variam comminationem propalationis in duellum lege publica vetitum provocationis et aliarum oppressionum et violentiarum facta quae dabitur in summa latior

Jakob Smolenski rt.

Illustri admodum Rdus Mathaeus Gutkowski Praesitus Ecclesiae Plicinen sanus pltr recedendo recognovit Gnalem Plenipotentiam in Personas Gnosi Adami Smiłodrowski Petri Rudowski Mathaei Knywkowski Ejusq mris Lisowski Chrisostomi Zielinski Laurentij Sokolnicki Hiacinthi Przedpełski Joannis Kowęcki Ejusq mris Niedrzki Josephi Lasowski ad Causas suas Judiciarias gnaliter omnes et singulas in Judicio vel officio Rni quaevis Intervenientia ad tam exactoratu quae reatu vertenti et agitanda idq ad triennium Integrum duraturam roburq suum ac Valorem habituram vult ac praeterea declaratu hac sua mali Principe praemissa Jomay

X Mathaeus Gutkowski Pzglicen mpp

G Vladislaus Mieczynski sanus pnaliter recedendo
Regnit quia Ipse Mio Dnus Albertum Josephum Mieczynski Fra
trem suum germanum in suum verum lti
mum ac specialem Plenipotentem eligit Consti
tuit ac solemniter Ordinat dans et concedens
eidem Plenipotentiario suo plenariam facultatem omni
modam absolutamque potestatem causas suas Ju
diciarias qualiter omnes et singulas in quo
vis Judicio vel Officio Regni majoris mino
ris vel Palatij cum quibus cumque Personis
et Occasione quarumvis intervenientiarum
tam ex Autoratu quam et reatu vertentes
et agitandas tuendi defendendi processus insti
tuendi Institutos ad finalem Juris Gradum
deducendi compositiones inscribendi Decre
suscipiendi a contrarijs motionem interponen
di executione surgendi rigores Decretorum exten
dendi solis nec vero in Patribus condemnationibus in quovis Judicio vel
Officio super quocunque obtentis obiciendi et
locum standi arcendi summas et marcas
quovis Decreto adjudicatas et adjudicandas
levandi de levatis ipse recognoscere quie
tandi Bona resignandi Complanationes conjungendi alios plenipotentes ad promovendas
Causas in locum sui substituendi ideoque
munia veros legitimos ac speciales Plenipotentes
concernens de lito legis tractu et Ordine pera
gendi et exequendi promittens se et inscri
bens Recognes quidquid per Praedictos
Fratrem specialem Plenipotentem gestum con
stitutumque fuerit pro Rato grato et vali
do suscepturum et in nihilo contradicto
rum fore hac sua pnali recognitione prae
missa firmante Alexium Jasinski Joannem Grabowski Petrum
Brzeski Matheum Dlugoszewski M. R. C. G. P. S. K.

MRGP Laurentius Biezalecki de Oppiddo Gora
Authus et Juratus palam regnit quia Ipse ha
bitis

bitis Secum Nlibus Onuphrio Turowski et Paulo Centkowski gratia evidentioris testimonij sibi adhibitis ex Officiosa requisitione G. Laurentij Zochowski et Aliorum Bnum Pldmae Major haeredum et Possessorum fuit in Bonis Pldmae Sabbato post Ftum S. Bartholomaei Apli Anno Currenti et ibidem Condescendendo Bratum ex quo currus decem Collegi solebant Inventarijs haeredum et Possessorum Bnum Szatkowo propriis de integro compabulatam vidit et debite conspexit de quo idem Mnlis praesens suam fecit Relationem

Idem Mnlis qui supra sanus regnit Quia Ipse habitis Secum Nlibus Stanislao Karwowski et Martino Slepowronski gratia evidentioris testimonij sibi adhibitis ex Officiosa requisitione G. Laurentij Zochowski fuit in Bonis Karwowo Bogdanne Fra 6ta post Ridie Festi S. Luciae Evangelistae scilicet die Decima Nona Mensis praesens anno Currenti actum hunc praecedente et ibidem condescendens Infidelem Jacob Taberne in Bonis praedictis Sitae Arendatorem apud G. Marcianum Karwowski ex rationibus futuro in termino exprimendis praevenit Arestavit et de extraditione quae non est subsecuta ideo de detentione usq' ad decisionem Instituendae Causae mansit de quo praesens Idem Mnlis fecit Relationem

Idem qui supra Mnlis sanus regnit Quia Ipse habitis Secum Nlibus Casmiro Tyski et Leonardo Pomianowski gratia evidentio

dentioris testimonij sibi adhibitis ex Officio
sa requisitione G. Fabiani Niebrowski fuit
in Bonis Plonna ~~Majoris~~ Minoris et ejusq
condescendendo Pratum ex quo curnis duo
collegi solent per heredes et Possessores Dnum
Karwowo Krzywanice confalcastratum ex quo "prato fenum"
ut sibi relatum est ~~interceptum~~ per eorum here
des et Possessores Dnum Karwowo est interce
ptum vidit et debite conspexit de quo ejus
relatio Sabbo ante Flum S. Mathiae Apli
anno Curenti

G. Agnes de Rzekowskie primo Ob. G. Rochi Dramin
ski secundo Expost voti Ob. G. Mathiae Kozłowski
R. C. Vidua sana mentaliter recedendo recognovit
generalem Plenipotentiam in personas GG.
Adami Zgorzynski essuq. Mis Miłodrowski Pau
li Zołtowski Mathiae Marowiecki Petri Rudowski
Chrisostomi Zielinski Stanislai Zaguna Josephi
Rzekowski Hiacinthi Przedpełski Valentini
Strzeszewski Josephi Łopowski Gabrielis Lec
kiecki ad Causas suas judicianas generaliter
omnes et singulas in quovis judicio vel Offi
cio Regni majoris minoris ve subselij cum
quibuscunq personis et occasione quarum
vis intervenientiarum tam ex Actoratu
quam et reatu vertentes et agitandas idq
ad triennium integrum hac suo persona
li recognitione praemissa firmante
Agnieszka z Rzekowskich Dramińska

Suscepta Mandatao ex pte Compartitione Pri Laurentij Zochowski
in et adversus Gm Marcianum Karwowski Sortium in bonis Kar
wowo Podgorne sub haeredem Dnum ac Infidelem Jakob. Arendatorem
Karwowiene atq G. Lucam Karwowski rne per ips et quae Judicis
Arendatorem Summae Centum Viginti Octo Florene Pol. variis tem
poribus per ips a se Maane ad Compacta Verbalia mutuo Contracta
ad multas Suj Maane ad ips factas requisitiones nolle persolu
tionis nec provisionis ab Eae Summa pueniene velle pensitationis
Unius Corti ac quarta Ptis hordei Testi Mensurae Visogne per se ma
ane ips mutuo dato nolle extraditionis nec quovis modo beneficiorum

Curationis

arationis per Ipsum Dñum Starowolski Oblati Arendatoris Suj
tam ad perceptionem plenae Summae quam ad restitutionem Dem her
Decimi nec ad actionis nec ad Offm Arendatoris vel extradationis Denij
per Supranominatum Dñum Lucam Starowolski Summos Decem Aureos Hun
garicales per ipsum a se Manare ad Scriptum Manuale mutuo Contracte
Dato Cracoviae Plurae Feria Secunda Post Dñi Misericordiae proxima hor
ram Die 10 mensis Aprilis 1700 Anno vitreo Manare et Emolumen
Lucam Starowolski Oblatos Jure Lucae Starowolski Sibi Manare
cum pactione de poena Quadruplis Quatuordecim ac Septem
cum pactione de poena Quadruplis Quatuordecim ac Septem
Marcas Puri adjudicato nolle ex tunc in poenam Ejus Decreto Curiae
Marcas Puri adjudicato nolle ex tunc in poenam Ejus Decreto Curiae
ventionis de injungendo mentionato Summam Oblationis ac restitu
tionis Oblati hereditarii tum Jurgandi Super ipsi Manu per Omni
potentem Oblati hereditarii tum Jurgandi Super ipsi Manu per Omni
um Subscribis poenis facto quod debitus in forma Juris et cum
pactionibus ac Marcis.

Wawrzyniec Jachowski M.

Suscepta Mane una cum protestatione capti Compantionis Laurentij Jachowski Civis Cracoviensis Jacobum Sawicki ac Nobilem Albertum Ostrykowski Manu per ipsos et quos Spallegatos Famatum Sawicki non personaliter questio prima Quadraguita Horarum Post Alterius Anni Aarij pungendi ac poenis Una triplis altera Septem Marcas Puri Decreto Curiae Plurae Feria Secunda Post Dñi Misericordiae proxi ma nempe die 30 Mensis Aprilis Anno presente intra Manare ablata et hunc Famatum Sawicki Manare ab altera Tato ab Eodem Famato sibi Manare adjudicati Sui Manare de Sorte Bonorum Patris Ubicty Traditione per Offm Bargle Civem Plurae Feria 4ta Post Dñi Nativis Sti Joannis Baptistae Anno Currente pericula ad Actas Curiae Plurae Feria Tertia vi Vig Fti Sti Jacobi Apli Salient Die 24te mensis Julij Anno presente per Oblatam comparentia in Oblatis Summis ac Marcis in possessionem Sui Manare parentia et existentes Expulsionis Ipsius Jacobus ac pretextus indebite perceptionis per Supranominatum Dñum Ostrykowski Sui Privilegiis Causas Suas in Judicio Curiae Allertanae nulla habita nec Interpellationis aggravationis malevolae vocis Diffamationis verbis asperis honorem Famam et bonam famam denigrare in praesentia plurimorum variae Conditionis hominum ausus Actionem intentatam nunquam placitam cum Summa Ignominiosa Oblationis Inventariorum Suum per se Curiae ad Instantiam de Domo mei Actoris Sibi Suis et Consensu Sui Procuratoris quia nimo primo Ausu, nota expostulationis Citacij praemissam violentam Oppressionem Sui Privilegiis Injuriis Lesionis Contemptuationis Famulis Subiquis Curiae Injustitiae aggravationis Concussionis Oppressionis Cor ruptionum quae licet non Sunt Absoluta Inquisitoria tamen

pabantur

habuntur infidiones ac alias plurimas iniurias omni genere pbarum peractionis Eunde Contra leges Reg. prof. ionis ac alias permultas injurias ac inconvenientias fiat quod dabitur in forma tatis.

Wawrencij Lochowski

Suscepta. Pnão Expensorali Compantatione Sri Gregorij Gadomski vicis Adversus. Snão Joannem Skarnowski et Constantiam Karwowska vicinam Conjux alterius Dnão et Suum Franciscum. Medivitium nre peripso et quos Suprascriptas Dnão Damicos plenimarum in fumeridis et pratis tam in vicinatu quam vocabulibus Domesticis Consulti Impul. sis et alioq Custos Dei et Recte vagare gestammis Illationis Sijq Pnare Circa Prmissa damna. ac Opponere indebite lesion

Ad viteritu Resignationis Sortis in Bonis Hereditariis Sibi pro Summa Ducentorum Florenorum Ligne inuicem hinc inde Contractum Circa Beneficium Altaris Beate Marie Virginis Sancte Crucis Placentie Fundati Sub Patronatus Ejusdem Sortis Coram Actis Curie

Mõstes Joannes Chaczynski ab Petro filius Sortium in Pienie Chaczyno Krusie Sibi vigore Obligationis Coram actis Prenõ Plebano Sabbo ipso Die Ili Sancti Petri ad Vincula Sublicã Die prima Maij Augusti 1772so. Aõ per Joñ Petrum Chaczynski ab Joanne Maij Sibum Casse Sortium hãredem in primam Comparente Quita Possessor. Maadus est dj Ex Co. Iuris Suus Maans. Cennens. Substan tiam Spdicti S. Petri Chaczynski per se Maane mod Obligationis Possj sam plurimis Oneribus et Debitis annullis Creditoribus præaggra vatam. utiutia quos Onerum Solutionis et Deperitionis ab va riis Subsellia Judiciis Sp Centinuo Cõmibus provocatur et mole stetur. Succurrens Sortuna Sua Incrementi ne aliquam in Sub stantia. Sua patiatur Jacturam. ab Eo Substantia Supradicti S. Petri Chaczynski hãredis Possessoris Obligationis Suj Maanes Subrecta per quem Maõnem recedit Salvam non nisi Pri Maanes Summa Mille Ducentorum Tyne quemlibet Tyne Triquita Sex pro numerata in Obligationem pallegat Sub stantiæ Sarpotius Sortiens per se Maanes Eos S. Petri Chaczyn ski Exporita cum Gratificatione variarum Petitionum ex fundo hasce Sortium pulchane per se Maanes ad pallegatis Juris Status habita Reservatis et pausdictis Mandatis nem.

Jan Chaczynski st

M Dorotheus Niedzwiedzki Subjudicis Jnis Jaworzyna Sabi Plebanus Kalkowski Sasi pretor Rindo Rerum Quia ipsi Suõ Commissorium Tadzinski Stanislaum Laguna Petrum Rudowski in Sua rum Vices Vices ac Ipsos Plenos Liquet Constituunt inscribunt ac similiter Ordinant Dant et Committunt Ipsos plenibus Suis Plenariam facultatem et Omnimodo absolutam potestatem Causas Suas Judiciarias quattes Omnes et Singulas in Omni Judicio vel Officio Rõ majori Minori ve Subsellij cum qui bus cunq prius et occasione quarum in terminiliarum Ac Utroratu quam reatu vertens et Agitans Suadi Defendendo mo vendas Presens instituendi instituendas ad finalem Juris goa Duis deducendo Decreta Suscipiendo a Contrario motionem In terponendo Juris Atentandi Executandi Urgendi Condemnandi Jus Pe Suos Pretium Super quocunque in quovis Judicio vel Officio Rõ obtenta vel obtinenda obvicha et ad loco Rum Arandi Penas in Constitutionem loci Stare Ad ea Mandas quasvis Decreta quibusvis Adjudicata vel Adjudicanda Levare de levata in Pretium quietanda Recipiendi vero particulare nem. fuerint Rigores Decreta extendenda Mandata cum publicationibus Albertus de Franciscus.

interponendo

D[illegible]302

uiter ponentes Cæteraq[ue] munia Uerus Unio[n]is Ple[bi]s Plenitudo
Concernentes Dedutis legis tradis et Statuend[is] peragendis et Exequend[is]
pertinens et uisenbus ac Jta Ple[bi]s quid quid per Ipsatos ejusd[em]
Plenitudo Jurisdic[i]one et Unie Jurisdim Sive Divisim Actum ge
stum Constitutum ac fiend pro rathe grato firmo ac valido
Suscepturos et ei nihil[o] Contradicturos sed quam quis Plenipo[tentiarius]
Ad triennium Integrum duraturam roborq[ue] Signum ac Valoran
Ad triennium Integrum duraturam roborq[ue] Signum ac Valoran
habitarum voluit ac presentes declarant quarum Suis Rebus
p[ro]missa firmare

Bogdan Mostowski ꝑ

Franc: Rakowski st. Gabriel Rakowski st. Wojciech Rakowski

Suscepta Maatio ꝑsonali Compantione Gnri Antony
Gesicki Leng Pso Albertum et Paulum Lemowsse fratres
ne per Gn Sortium non modo in Bonis Hereditatibus sed et
am Malaura sibi Maan per Pso Fabricium et Antonium
um regnaldi a multis annis neutiter quo Jure Possi
dem usus Fructus et Proventus participationis Bonis
ex suis Maan de dimissione Earundem Sortium Lena
cum dando Calculo exceptis Proventibus Interim
Interimq[ue] Maatur quid facta dabitur Jn Roma
Datum ꝑ Marcosperspe
Anton: Gesicki ꝑ

Perfidus et Infidelis Jacobus Justinianus Judaeus Plancione ex el Adoni
nus. Joannes Krusiewski Maatus est Idq[ue] Pro Eo. Quia ipse Liet
si Summas infrascriptas et quas primam Ducentorum Octuaginta
Scydan Florenos grossos Vigintiq[ue] Unius Polone per expeditas alteras
Octodecem Auroreas Hungaricales paratis pecuniis tum ~~omnes~~ ~~ipsorum~~
~~Interim~~ vanis temporibus ex pacificationem miseriis exoratis Sum
marum Ut pote Unius Quadringentorum Florenos Polone pro se
Maan ab ipso ad Scriptum Mercatis Contracte medius Alterius
ven. Vigintiq[ue] Aureos Hungaricales per ipsum Infidelem Mercatum Dando
uiter Sed Maan genero mutuo Concredito et ad se Maan ex se Pecuj
niis pro Eodem Jnstanti per se Maan ipsi data ad pacificandos regulares
nimis pro Eodem Jnstanti per se Maan ipsi data ad pacificandos regulares
levarent vanis liquentibus ac Carne per ipsum a se Maan medio Civitatis
accepis Summam Quingentos Florenos Polos percepent Provisionesq[ue]
ab ejus ex Summis provenire pro Decem Florenos Polos a Centum quo
libet Anno. ac Maan recepent Attamen minime promissa Summam
per Maan Ipsi Evaluatione Attesta. nec. Considerata perceptione tam

Provisionum a Summis ꝑtadi

Provisionem a Summis Pontificibus non ad mentem Legis Provisionum.
Solutumodo
per Quinque a Centum passibus mandantis quam Summae Trecentorum Quinquaginta Unius florenos Insuper Viginti Unius Polonos
legatis per se Magnae Magnae Censorum specificatae ultra Summas dictas
Unam Quadringentos florenos Pols alterius vero Viginti Aureos Hungaricales Imo Sue. ad Judm Crene florenos pro Solutionis mentis
nata Summas per se Magnae passibus Suum Magnae indebite
Convocavit ac presso impertinenter aggravat ac ut frustraneas lites
expensas. inducere conatur Quare Suus Magnus obviare sor
tuna Sua utilegitali de nullitate ac invalidate praemissi Sen
pti Super Summam Quadringentos florenos Pols per se Magnae
ipse dati ex promissis Scribus. Subsistere nullomodo valeat qui
mo Capsabiles videbitaq Sij vero ac Impugnatos Super ipse me
promissos Omnium Securitas pacis tum Reverendae memorata Sum
mi Pontificis florenos Quinquaginta Unius ac Insuper florenos Viginti Unius
Pols pro variis Equumbus. aerebus. modo licitato ac Magnae per ipse
Accepti pro varias ultra Summas. ac Magnae ipse debiti. juratae
nec non
Executor provisionum. ultiq legem. Celebrat. executione Iterum atq
Iterum Magister.

Nota

SS. Antonius Wornicki et Catharina de Jaroszewskie ab SS Trani
sui Miteckie Censores Magnae. matersque Sue et SS. Mathej et Ludovici
Fratris et Sororis iterae germanos Miteckich. Filij et Filie Suae minorennium. pro quibus pacem Caveat et ut prescribit mihi Sano petitur Regent.
Fratem Plenitiam ut prenas SS. Adami Nitodrotki Ejusdemmis Lau
gnelli Pauli Zettwiecki Petri Rudowski Antonii Zielinski Ma
cieiki Andrzejewski Valentini Strzeszewski Ejusdemmis Josephi
Josephi Lesowski Pols ejusdemm Kotlowski Lempicki Joannem Sere
pkowski Pols ejusdemm Kowalski Niedrotki Mostowski Laurentij Do
minski Matthiae Mazowiecki Bartholomaj Putkowski Stani slaj Ja
guscia. ad Pacem Suae. Judiciariaq gratiae omnes et Singulas.
ut Omni Judicio vel officio Rei mpyris Ministris Subsellij cum
quibus aequae primo et occasione quasvis intervenientias Stam ea
Autoritate quam reatu volente et agitare ejdq ad tremissum Integris
Penes Suis Scribus promissa firmare et in assia SSti Laurentij Lo
chowski A Wornicki mpr Katarzyna Miteckie et.
Wawrzyniec Lechowski Assystent et

Suscepta Protestatio ea pti Compantione SSti Alberti Skarzynski nid
adversus Divum Albertum Slepowronski et Mohammam Padowska.
viviam Longes Antonium Padowski alq Antoniam Starzynska Jus

inicium

miriam Congeſſionē per ipſ in villa Suum Pisane Commanens
Pisar et Contentionum Sectum Pisane Sepissimis temporibus exerta
tionis Veritatis nulla ex rīa malevole lesionis Diffamationis pretpersi
tionis Verbis probris honori vituperandi ac bone fame nocivis nocivis
affectionis Comminationum varia Appellationis irritarum nunquam
pbanes cum Summa Ignominia Obiectionis inveteratorie aniꝰ generis
Cultra opportunem Salutarie Sue qualibet anim Conservationis et Spes
Damne tam Consulte impulsiue quam alioꝰ Custode tam Dei quam
Rote vagare et Continuꝰ temporibus Illationes Chuiꝰ Pisane Curia
plicata Damna se se Opponere ac humillime ut Eas ulterius inferre
desineret Exposuere dehonorationis honoris Cavillationis verbo
pbrie invectiue sive repetitionis ac aliarꝰ plurimarꝰ plurimeꝰ Virtu
tiarꝰ ac ei convenientiarꝰ Omni inquisitionum genere pbatis per cautionis
Unde inter Leges transgressiones ac penarum in eis tractationes de quibus
Super ipsꝰ impugnatis facta quod debitus in forma latus Ad Alg Joannes
Sowinski E ac volatilium Domesticorum N in frumentis ac prati stercus
blanbus.

Wojciech Stanyński A

S Joannes Chaszyński Sanus potter Pinde Rot Sitem Plantarum
in primis Sr Adami Miłodzński Gyrosimis Laszyński Pauli Lutto
wski Mathiæ Murowiecki Petri Rudawski Mathaj Mysłowski
Gyrosimis Liszowski Hiacinthi Podpalski Valentini Szczerowski
ad Causas Suas Judiciarias gnaliter Omnes et Singulas in Om
Judicio vel officio Dni Majoris Minoris Subsellij cum quibus
cunque primo et occasione quorumvis interveniendum et acto
rale quam reale Vertenes et agitanes Dign Ad tenendum Integrum
pienes Sua Rgnē promisa firmanes Jan Chaszyński A

Suscepta Protestatio ea pte Compantionē Antonij Cyrinski Sen et
Sr Francisci de Jarembiowska Pontio Sue mē in et adversus Sr Hiaci
thum Zaręba et Annam Cyrinska Inviam Congēs mē pariꝰ in Villa
Secum Pisane Summanens Pisarum et Contentionum Se
pissimis temporibus exertationis exortatis malevole multis in locis
variis Coram primis lesionis Diffamationis verbis asperis honorum
pitaminatis ac bonam famam Denigrare practicis Affectionis Com
minationibus Variar ut vitam Sty Pisane appellationis ac Irritis
Sufferre appromissionis precatium nunquam pbare cum Sum
ma Ignominia obiectionis de Sorte Denar Quinq Dyngum ob
Sr Francisci Cyrinski Sty Pisane Parentis ipsꝰ Pontis dilectionis
Jur Assistentis Sue Agnethis de Skarzewskie ad Sr Franci
sci Cyrinski Pontis relicte Vidue Sty Pisane Matris ipsꝰ Pontis vene
rande Subsecta et nec dum e fore per Dictas Matrem alg annos emissa
Expellere Omnino Curationis agros per plebatam Matrem ac Avare

Sita Pisane

vilo Pōane verbaliter dimissas non nullas ei possessionem Suam
Apprehensionis non nullas vero possidere non permissionis Eundem In-
tuges Rō processiones et Sy Pōane injunctionis de vindicatione
Hag plitals injunas ac ingrave Super ip pmis facta quadra
bitur ei forma latius.

Antōni Cywinski st

Suscepta Maō ex pte Compantōne Gi Joannis Stanisli Comes Gi
Franciscum Dobrotli mē per ip Summa nonnq ignitos Horene
Pōl cum pmissione ac Lycta Septem Mariar Pōl Decreto Judicij pro
senes Leōi Plonsko Die vigesima Tertia Mensis Maij ao pē elapsu.
1708 inter se maane ab Una et ip pte ab altera lato adjudica.
te nulle Solutionis Eiusde Gis Decreto Contraventionis decim Di
cationē Hag pdicta Summa una cum pmissione ac Marcis Jnnegan
dis Super ip pmis facta quā dabitur ei forma latius pro pmis
nis ab Eas Summa poscione velle pensitamis.

Jan Stanisli st

Suscepta Maōfer pōli Compantōne Gi Agnethis de Starzewskie
obij Franciscj Cywinski relicte Curtis Vidue Domine Adestatibalis
et Reformatorie in et adversus Gōn Mariamthum Jarocha et Annam
Cywinska Sua Maane Neptis par inviam Comes mē per ip Sua
Maane de Sortibus in Bonis Cywiny Dyrquam Pōl Suprascriptj
Francisci Cywinski Sup Maane Marite hōrida per ea Maane nigre
Juris adestalitij ab Eod Maritō suo habite possessionis ei et violenter
Ejectionē Carlej ei possessionem Suam apprehensionis Usus fru
ctus ac proventus indebite percipiendis nihilq ea Gis Sortibus ad
dus ac proventus indebite percipiendis nihilq ea Gis Sortibus ad
Sustendandam vitam valle Tributionis Sue Pōane medium Su.
stendandam vitam valle Tributionis Sue Pōane medium Su.
stentande vite ab ip expuntis male vole lesionis diffamatis
stentande vite ab ip expuntis male vole lesionis diffamatis
just pertitionis verbis asperis honorem ac bonam famam deri
just pertitionis verbis asperis honorem ac bonam famam deri
grantibus multis ei locis coram pervenis affectionis Com.
grantibus multis ei locis coram pervenis affectionis Com.
minationum Varias Pōi vitam Sua pte tam pallationis pra.
minationum Varias Pōi vitam Sua pte tam pallationis pra.
tium nunquam pbuna cum Summa Ignominia obicationis Dani
tium nunquam pbuna cum Summa Ignominia obicationis Dani
cello tempore Exauctorationis quos injusto odio et Rancore Sua Pōane
cello tempore Exauctorationis quos injusto odio et Rancore Sua Pōane
abij ulla mē ei terram ptrusionis ptrusa diquisitionis satisfactio
abij ulla mē ei terram ptrusionis ptrusa diquisitionis satisfactio
nis Eiusde Contra tuges pressiones ac alias plurimas violentias
nis Eiusde Contra tuges pressiones ac alias plurimas violentias
et injunas Omni Inquisitionum genere pbare facta quā Dabitur
et injunas Omni Inquisitionum genere pbare facta quā Dabitur
ei forma latius. Cuba cum plustaane

Agnetis de Cywinska st

Suscepta Protestatō ex pōli Compantōne Gi Casimiri Kezitki ij et Comes
Gi Ursulam Kezicka ab Gi Alberti Kezitki relictam Curiam Vidua
Ludovicam Chorzewski et Stanislaum Kotlewski mē per ip et quos
Suprascriptam Gi Praetorianska ei Una Domo Secum Pōane habitatio
Rinar et Coloratorum cum Suo Pōane Sapissimis tempestibus Exi

latione

exactãm & exactio Sÿ Provãe malevole in presentia plurimor vã
rie Conditionis hominum lesionis Diffamationis dishonorationis
verbis asperis. honorem vitaminabi albenum famam denigrare
multotiens. Affectionis Comminationum variar in vitam Provãe pro
pallationis Jnvectivum nunquam pbare cum Summa ignominia
obtentionis Decr alio tempore. pumpta formata quas injuste ac
illegali pretensione Rerum variar ad rem Economicam spectans
ac duar media grubes tum tumarum Partium unius Corelli Seliquie
ac alior Summor hyemal. sita Provãe in debite interceptionis interceptor ad ipsum Sñr
Chanevelli attalionis et Jllicitationis ac positis Unus Suum Conver
sionis per Sñr quoqui Rollevalli, media gredis Sÿ Provãe ppria per palla
galam Viduam ad ipsi attalor vie ad nullas Sÿ Provãe ad ipsi facte
quisitiones extractionis ac aliar Sententiar et injuriar omni fugi
tivorum genere pbare per ationis Eunde pbs Omnes meta Seligio
sitorum genere pbare per ationis transgressionis et pmiar vite traditionis de quibus Super ipsi Sñr
gano ac injungendo Sigrafo ad rem traditionis facta qua habitur.
in forma latior & Jnventor Sñr mediagredinis.

Kazimion Slezicki M

Nis? MR Sñr Reverendus Bartholomeus Malczak de Wyszehowo Author
& Juratus palam Rÿt Latio ipse ipse habitis Secum NN. Judicibus
Domitkowski et Jacobo Kaszuwski Gratia evidentioris testimonij Sibi
adhibitis ex officiosa requisitione Jllus Admodum Sñr Sylvestri Zielin
ski Pistoris Gradicensis fuit in Patris Dñi Wyszehowo ad Ecclesiam
Sñi Bartholomei Gradicensis Sñr in Patris Dñi Wyszehowo ad Ecclesiam
Sñi Spectans et Jrã Bla pt Dñi Matthiã Glowa Virginis Maria Clã pro
venes et Jllis Condescendens Pratum in vanis locis ex quibus medietas
Curtis sua Colligebatur. Jnvadanis Sebastiani Sorecki in Quibus Subsist
de Bonis Dominum Nobilium Comitatã et Compabitatã ac in Nihilum
redacta erat et debite Cesperet de quo pmissa Jos Mlis fuit Relatum

---

Mlis Josephus et Mathias Zaborski atque Catharina. ab Sñr Andrea Cha
dzynski relicta Consors Vidua Jndico et Sñr uiter se germani Sulkowscy
Sacri pretor Rendo Rusticor Quia ipsi Sñr Antonium Sulkowski Fra
trem Suum germanum in Suum Verum Unum ac Sñm Plantem
Eligunt Constituunt Jnscribunt ac Solenniter Ordinant Dant et Con
cedunt Eos Fratri Suo Plenariam facultatem et Omnimodam absolutã
potestatem Causas Suas Judiciarias gratas Omnes et Singulas
ut Omni Judicio vel Officio Rñi Majestatis minoris Subsellij cum
quibuscunqui primis et occasione quarlis interveniendi stare &
Citationi quam reatu Vadere et agitare fuciendo defendendo pmo
vendo proclusus Substituendo substitutos ad finalem Juris gradum de
ducendo Decreta Suscipiendo a Contrario motum interponendo
Jurta Alterius Executiones Urgendo Condemnationibus Exparte

Suo

Suas Petitiones Super quibuscunq; in quorijs Judicijs vel Officijs Ri obtenta et obtinenda officijsq; et alijs Regijs Arcendi Penitus et Omnimodam loci istius ac manus quarijs decretis quibuscunq; adjudicata et adjudicanda tractandi de locabilibus Petitionibus quibuscunq; quod si vero persolutae non fuerint regreo Decretos executionis Complanandi Cancellarijs circuli bona in Possessionem Suam apprehendi Relationes Castrenses Scriptas approbandi Ceteraq; munia Universitatis ac Plebis Plenitudinem Concernentia Petitis legijs tractu et Ordine peragendi et Exequendi Promittens et Juramento se firmos Rectos quidq; quid per Judicem Plebis Plenitudinem Jurisdictionis. Ad Hmc autem gestorum Constitutum ac fucril per rather gratissimo ac Valido Suscipiatur et in Nihilo contravidurus. Sine quam quis Plebis ad triennium Jetegrum Duraturam roborq; Suum ac valorem habiturum vo luit ac presens declarauit hos suis jubilus Regnibus Sigillo fimmare

Josef y Maciey Sutkowsky M.

Katarzyna z Sutkowskich Chrzanowska M.

Suscepta Mau ex pte Compartis Sri Alberti Cyuinski Suis et Fratrum Gregorij Josephi Mathej Ursula Magdalena Julianna alij Gertrudis Onginium in nuptas Fratrum et Sororum inter se germanos Cyuinskich Sororium in nuptas Fratrum et Sororum inter se germanos Cyuinskich Filiorum et Filias Suas ex ob Sra Conjugem Strzyguskia ob Sror Valentiniam et Filias Suas ex ob Sra Conjugem Strzyguskia ob Sror Valentiniam et Mariannae de Sosiellis Strzyguskich Filia ob vov. S Nicodemi Strzyguski Neptis ex progenitoribus et Fratribus Sris Josepham Strzyguski Neptis ex progenitoribus et Fratribus Sris Josepham Strzyguski Maau generum absens pro Filios et Filias Auunculum Rne Porusti Maau generum absens pro Filios et Filias Auunculum Rne Porusti Maau generum absens pro Filios et Filias Auunculum Rne Porusti

Suscepimus una cum petitionibus Dilatione facta qua dabitur
ut forma latius. Woyciech Cywinski st

Videatur hoc loco Oblata Manifestationis expro
te G adalberti Sokolnicki contra G Joannem
Nowinski ratione omissis aliis successibus Dd
Nowinski ratione ele Bombaliske Dd G Pauli de
gensko Comitis naturalibus Successionis post ipsum
Devolutis nemisi prove sui vindicare cura
tionis coram Officio Actorij Crem Instrove mu
to Terre Zacrocumenti dd die 8 mensis Maji
anno praesenti facte prout Extractus ejusd
Manifestationis exhat in Actis

Videatur hoc loco Oblata Plenipotentiae
per Illrem M Mathiam Sobolewsko Castel
lanum Varsav in Persona Mm Gri
sewski Tambrechi de alienum coram
actis Crem Costinen die 13 mensis et
anno praesenti recognita prout Extractus
ejusd Plenipotentiae exhat in Actis

N.S. Suscepta Mae ex pte Compariticne Mstis Adami Malinski Filii Cane
rarij Vicegrodien sui et adversus Sm Albertum Cywinski suae per ips
Quota Duas Aureas Hungaricales per Cuna, a se Mae sed Compactum Ver
bale mutuo Contracta ad multas Suj Mae requisitiones ad ipsum factas
nolle persolutionis nec prisionis ab Eo quota pueriene zelo pervitates
nis quinimo Diffugijs allaberationes Exinde Suj Mae injunctionis
de Cujus quota una cum petitione vindicationis facta qua dabitur in for
ma latius. Adamus Malinski

M.P.S. Providus Albertus Joannes Dei Gratia Dei Karczewy Authus et Jurati
patam Rett Quia ipse habilis Secum MM. Gregorio Nadratowski et
Victore Bonianowski in Evidentiis testimonium Sti assumpti ex Offo
Requisitione Sti Vincentij Mingalli Sortis ut Dominis Sti Nouum Di
visionis Possessoris. Just. in bono Ejus Sattkowo Feria Secunda post
Sm Natale Jesu Virginis Mariae Ao presente et Illis Candoribus cor
Curiae in Castro existentibus hoc cum. Religiosum hyemalem et Tribunis
ut Manipulis Averain. Decimum et Pecum Portat extrata in hebdo
decatis ac devastatis jam venu in Borra Cath Frenos Pipites Novem

ab Asseribus Pendivio

Arboribus Pinalicio ad Edificanae valene per Gm Antonium Gorski Excisis vidit et debite Conspexit de quo praesens Jae Mtis fecit relationem

Suscepta Mae ex prti Compositione Gui Vincentij Mirzenski in et Contra G Vincentium Lasocki rne per ipr Quatuor Corethorum Siliginis hyemalis mensurae Varsaviensis per se Maane ipsi ad expostulationem enixam mutuo datas ad multas Suj Maane ad ipsi factas requisitiones nolle extraditionis quinimo diffugijs allabirationis Exinde Suj Maane damnificationis Conationis de vindicatione Itaq praemissae Siliginis facta quae dabitur Si opus fuerit informatur.

Wincenty Mirzynski

G Albertus Sokolnicki sanus mentaliter recedendo rgnit quicquam Plenipotentiam In personas Gg Adami Łączynski ejusdem mis Mitochowski Pauli Zołtowski Mathiae Marowiecki Petri Rudowski Chrisostomi Zielinski Mathiae Brzyzkowski ejusdem mis Lipowski Hiacinthi Przedpełski Laurentij Sokolnicki Joannis Kociecki ejusdem mis Niedrowski Stanislai Łaguna Valentini Strzepewski Mathiae Starzewski Josephi Pepłowski Stanislai et Caroli Turowskich Josephi Joannis Rochi et Francisci Modzelewskich Gabrielis Rostkowski Stanislai Mieszkowski ad Causas Suas Judiciarias qualiter omnes et singulas in quovis Judicio vel Officio Regni Majoris minoris ve Subselij cum quibuscunq Personis et occasione quarumvis Interveniendarum tam ex Actoratu quam et reatu vertendarum et agitandarum idq ad Triennium Integrum hac Sua personali recognitione praemissa firmam

Wociech Sokolnicki rt.

Judm Praesens Terre Plocen In Płonsko ad oblationem G Antonij Bloch Plenipotentiam Infrascriptam coram Actis Brev Capitl Gostinen per Illmum M Mathiam Sobolewski Castellanum Varsaviensem in personas Infrascriptorum Regnitam ex eisdem Actis Authe depromptam reproducen ad Actitandum

Actisq

Actisq praesens Ingrossandum Suscepit in tenore
sequenti Actum In Oro Gostiney Sabbo ante Ftum
S Hedvigis Viduae Electae Dei videlicet Decima Ter
tia Mensis Octobris Anno Dni 1781 Coram Offi
cio et Actis praesens Eorum Capitis Gostiney pra
tor comparens Jm Mathias Sobolewski Castellanus Var
saviensis Sanus per Omnia existens R R quia
Ipse MM et GG Adamum Mitodowski
Mathaeum Krzywkowski Mathiam Ma
zowiecki Laurentium Sokolnicki Stracinthum
Przedpełski Ignatium Josephum Felicianum
Franciscum Lempickie quorum vis Mum
Chmielewski Lipowski Sulkowski Stani
slaum Ligowski Adalbertum Brochocki Anto
nium et Simonem Czerminskie Ludovicum
Brzezewski Jacobum Strzeszewski ejusdem Mis
Sochorski Ligowski Antonium Mysłakowski
Franciscum Keturski Ostrowski Thomam
Kisielewski Josephum Trzcinski Stanislaum
Wyciałkowski Joannem Nasierowski Ejusd
Mis Zambrzycki Subdapiferum Nurensem
Camerarium Granitzalem Varsaviensem Gu
szewski Venatorem Sochaczewiensem In suos vero
Ultimos ac indubitatos Plenipotentes eligit in
scribit constituit et Actu praesens Ordinat dans
et Concedens ejusdem MM ac GG Pltibus suis plena
riam facultatem Omnimodam absolutamque
potestatem Causas suas Judicianas generaliter
Omnes et Singulas in Omni Judicio vel Offi
cio Regni Majoris minorisve subsellij quam
ex Autoratu quam reatu incidens habitas et
habendas institutas et instituendas promovendi
defendendi Jure tuendi Comparitiones Inscri
bendi Decreta Suscipiendi ac Gravaminosis appel
landi seu movendi Aliaque munia vero et
Ultimos Pltentes concernentes Juridice peragendi

Offerens

Offerens et inscribens se quidquid per prae
fatae Pltes actum gestum Constitutum oc
tuerit pro Ratho gratho firmo ac valido
Susceptorum quam quidem Pltiam ad Tri
ennium Integrum duraturam rotusq
suum ac Valorem habituram JM Reco
gnoscens vult praesenq declarat hac sua
rgnitione praemissa Omnia firmarq ex Actis
Orig Capitis Gostinen extradita Zgorzenski
manu propria Lectum Cum actis Locus Si
gilli Castri illius Originale Sive extractum
post ejus ingrossationem Jdem Offerens
praeva Judicij Sui quietatione clamo
ad se recepit Antoni Bloch mpp

G Alexander Wołowski contra G Thomam Kowa
leuski B C Plocen maatus est ex eo quia licet si
Suus maar in processu super eod G Kowaleuski
Juridice et sufficienter perducto Sortem ejus hae
redito in Bonis Rostkowo Sitis Officiose Sibi tra
ditam habuerit eand non finitum

G G Alexander et Paulus Wołowski Sanctae maiores RR
Quia Jpse GG Adamum Zgorzynski episc no
minis Miłodrowski Paulus Zołtowski Petrum Ku
dowski Mathiam Mazowiecki Chrisostomum
Zielinski Hiacinthum Przedpełski Mathae
um Krzywkowski episc mis Lipowski Va
lentinum Strzeszewski Josephum Łopieński
episc mis Pesłowski Stanislaum Laguna ejus
dem mis et Carolum Turowskie Lauren
tium Sokolnicki episc mis Bromirski Joan
nem Niedrowski episc mis Kowicki Blase
um Grabowski Franciscum Kowicki episc
mis Jurski Valentinum Tyłowski Petrum
Trzcinski Stanislaum Bagenski Franciscum
et Jose

et Josephum Modzelewskie Blasium Gnato
wski Joannem Prieuski Ignatium Lasocki
Sigismundum Skwarski Romualdum Osta
szewski Antonium Paulum et Valentinum
Chmielewskie Ignatium Zebkowski Franciscum
Bogurski Andream et Fabianum Grzybo
wskie In suos veros Ltimos Plenipotentes
eligunt constituunt inscribunt ac solenni
ter ordinant dantes et concedentes eisdem Ple
nipotentibus suis omnimodam facultatem
et absolutam potestatem Causas suas Judi
ciarias qualiter omnes et singulas in quovis
Judicio vel Officio Regni Majoris minoris ve
subselij cum quibuscunq Personis et occa
sione quarum in Intervenientiarum tam
ex deteratu quam reatu vertentes et agitandi
tuendi defendendi promovendi processus insti
tuendi institutos ad finalem Juris gradum
deducendi comparitiones inscribendi Dura
suscipiendi acontrarijs motionem interpo
nendi executiones urgendi rigores Decreto
rum extendendi solesmet vero GG Petro Ru
dowski Josepho Łopowski et Valentino Stre
szewski Condemnationibus In quovis Judicio
vel Officio Regni super quovis obtentis et obti
nendis Obiciendi et a loco standi arcendi Pa
nas Judiciarias in constitutionem loci standi
adjudicatas vel adjudicandas laevandi de
levatis nomine Rtium quietandi caeteraq
munia veros et Ltimos Plenipotentes concer
neq debito legis tractu et Ordine peragendi
et exequendi promittentes et inscribentes se
Jus Recognoscere quidquid per praedictos
Plenipotentes suos actum gestum constitu
tum ve fuerit pro Ratho gratho fermo ac
valido

valido Suscepturos in nihilo contradicturos
fore quam quidem Plenipotentiam ad Sexen
nium integrum Duraturam roburq Suum
ac valorem habituram volunt et decla
rant his Suis pro talibus ignitionibus pre
missa firmas

P: Wołowski mpp
Alexander Wołowski mpp

G Hiacinthus Zaremba Suo et G Annae Cywin
ska Contis Suae nomine contra GG ~~Antonium~~
Agnethem de Starzewskie Ob G Francisci
Cywinski RC Viduam Matrem et Antonium
Cywinski Filium Sui Autem maiorem Contis
Avam et Patruum maatus et protestatus est
ex eo quia licet si post decessum Ob GG Fran
ciscum ~~et Mathiae~~ Sui maiorem Contis Absen Avi
~~ium~~ et Mathiam Parentem Cywinskiei Sub
stantia Mobilis et immobilis una cum inven
tarijs varij generis et speciei "fundo" Sortis Bnum
Cywiny Dynguny manens derelicta sit indi
visa aequaliq lance tam in Sui maiorem Contis
Absen Parentem quam et Ipsum G Anto
nium Cywinski concernere debuerit Atta
men Ipsi nonnisi dimissa Sibi maiorem et
Absen Conti inadequata Sortis Suprasone Su
per Bonis Cywiny Dynguny Sub portione
rebus mobilibus ac Inventarijs "ac ad Ipsos cunctis" Patris Supra
sero Ob Sui maiorem Absen Contis Avi Ipsorum
vero Mariti et Parentis Secum maiorem et Absen
Conte ~~[illegible]~~ dividere recusant In
ventariaque Seorsiva et res mobiles post
fata Ob Sui maiorem Contis Parentis per Ipsos
intercepta Sui Maiorem et Absen Conti dimitte
re noncurant porro Sui maiorem et Absen Con
tem plurimis in locis caedere diffame hono
rem Militarem prostituere praesumpserunt
Concutere et plurimas comminationes va

nas

rias propalare sunt ausi Insuper Fundum
Sui maa proprium Violenter Invaserunt
circaq hacce invasionem Baculis et Pallis
concusserunt quare maa obiando Sub
Stantiae et honoris Sui maa et Absen Contis
integritati de facienda Sortis Supra expressae
Super Bonis Cywiny Dynginy Sit post
Ob. G. Franciscum Cywinski derelictae
una cum rebus mobilibus tota supellectili
domestica ac Inventarijs cunctis Justa ade
quataq exdivisione Inventariorum quoq
Seorsivorum post fata Ob. Sui maa Contis
Parentis derelictorum subsequenda dimis
sione dando q Calculo ex proventibus de prae
dicta Sorte perceptis bonificationeq accrescen
tiae et lactiuniorum ab Inventarijs provenia
pro laesionibus autem et expressis violen
tiis irrogandis quam rigorosissimis Poenis
iterum atq iterum qm Solennissime maatq
Jacenti Zaryba Swym y Zony swey imieniem rl.

Suscepta maatio ex prali compartione G. Mathiae
Draminski Contra Perfidos et Infideles Chaia
primi Ob. Infidelis Lewek Markiewicz Secun
di ad praesen Voti Infidelis Jacob Szlamowicz
Contem Seu potius in iniciem Conges Victricum
et Matrem tum Szayna Infidelis Jakub Kal
mowicz Tyta Infidelis Michał Contis Prisi
gnas et Filias et earum maritos Abraham
Herszkowicz Judeum Drobinen nec non Lewek
Jikowicz Vitrianum Plonsecy ratione per
Ipsos et quidem praedictos Victricum Ma
trem Prisignas et Filias ac earum Maritos
Summae Triginta Aureorum Hungaricae
ad Scriptum manuale per praefat. Ob. Infi
delem Lewek Markowicz Ipso Maritum et
Parentem

et Parentem a se Maag mutuo contracta
Jam vero per Infidelem Abraham Kersz
kowicz quotae Quinq Aureorum Hungr
et Florenorum Pol ad scriptum Leorsi
cum manuale per se maag Ipsi mutuo
concreditae Insuper per Infidelem Lewek
Jeskowicz pro Summae Centum Sexaginta
Florenorum Pol pro Quatuor Corethis Siligi
nis hiemmalis mensurae Plonsecae per Ipsos
a se maag modo licitato acceptis debitae
omnium ad multas sui maag ad Ipsos facta
requisitionis nolle persolutionis nec provi
sionis a summis scriptis supra expressis
specificatis provenientibus pensitationis ele
vindicatione itaq praemissarum summarum
cum provisionibus ab eisdem auctis facta
quae dabitur in forma latior Maciey Draminski.

G Joannes Xiezopolski nomine et ex speciali Co
misso GG Stanislai Simonis Antony et Franci
sci Fratrum inter se Germanorum Rudowskich
Bonum Kuchary Bryskae Haeredum cum Illmo
Adm Relum Ignatium Maldurzeski Decanum
Racigiecy Praepositum Ecclesiae Parochialis Dro
binensis maatus est ex eo quia licet si ab Antiquis
simis temporibus Bona eorum Kuchary Bryskae
Decimam ad Ecclesiam suam Parochialem Dro
binensem nunquam Manipularem sed aliquando
numero certo manipulorum per haeredes eorundem
Bonum Kuchary et Parochos Drobinensis Antecesso
res ejus composito aliquando quota Pecunia
ria similiter per eosdem condictata ultimis vero
temporibus a quolibet Cmethone per Tymphy
unum accordatum ~~per similitudinem~~ ictus per eorum
loco decimae Manipularis Antecessoribus ejus
Parochis quotannis exolvere solita fuerit et

Jus

Jd Jam Illris Adm Rdus Matuszeski primo
Anno Capessitae possessionis suae episcopalis Parochiae
proventuum similiter prout moris erat ~~pro~~
decimae ex eisdem Bonis a Cmethonibus per Tyn
unum levaverit nonnisi in post summendo
sibi acsi aliquam Injuriam in levanda tali de
praemissis Bonis Kuchary decima, per Abquod
annos solitam per Tynphon unum a quolibet
Cmethone decimam, ~~in post inquam~~ levare
neglexit quo magis prorsus recusavit Institu
toque processu pro Extraditione decimae mani
pularis ac si Xenodochium episcopalis Ecclesiae con
cernens contra sui maiorum Principales decretum Injun
ctae Condescensionis ad Bona eadem Kuchary Tyn
skie in Ordine investigationis de quantitate
moris percipi solitae decimae Xenodochium
Ecclesiae Drohmensis Concernentis sit lucratus
attamen Jd Illris Rdus Matuszeski nec ad
qua mente et ob quam rationem eumdem Decretum
id in Judicio Terri Plocensis promulgatum ad effe
ctum deducere non curat et Judicatum hac
in Causa ipsi proventum offerrenti lucrari
sibi minime praecatur quoniam vero sui
Maiorum Principales Praemissam Ecclesiam suam
Parochialem ~~in~~ proventu de Justitia adequato
ex Decimo emergenti destituere et Orbare
non suadent Spirantes quoque zelo animorum suorum
DEO quod est DEI tribuere volunt et fortunae
suae integritati succurrere conantur Jure suo
maiorum ut et Ecclesiam suam in proventibus ipsi
lege divina et scripta concessis injuriare velle
Adi maiorum Principales non videantur et in sua sub
stantia aliquo modo detrimentum non patiantur
de diligentia Illorum tam in exolutione
decimae a quovis videlicet subdito per Tynphon
unum Illris vero Adm Rdi Matuszeski de re
nitentia in levanda eadem decima non effectu tra
neque emanati Decreti ultimatus iterumque solemnis et me ma
nifestatur

Jan Xięzopolski 2t.

NS. Suscepta Mag.ca ex p.rti Compantione G. Stanislaj Laguna
Burgrae Crene Plocene in et adversus Famatum Jacobum Sawi
cki m.ne per ips. Summae Quinquaginta Quatuor Florenorum Pol. per ips.
G. Adamo Chudzynski debitae Decreto Crene Plocene Tr.ni Eda post Tr.ni
Scapularis B.V. Mariae Ao. Currente inter hunc G. Chudzynski ad
ab Una et p.dicti Famatum Sawicki Cithen. Pte ab altera lato ab Ipso
Ejus Gro. Chudzynski p.via Comprobatione realitatis Jurat.na mentio
natae Summae per p.tibat. G. Chudzynski p.stita cum Poena Lujta Sim
plici Quatuordecim Marcarum Pol. adjudicatae et per Suprascriptum
G. Chudzynski Sibi cum toto p.ssu Cessae Authenticae ad multas Suj Mag.ni
ad ips. factas requisitiones nolle persolutionis nec p.visionis ab Eae
Summa p.venien. velle pensitationis Eande Suj Mag.ni injuratio
nis de Cujus Summae una cum p.visione ac Marcis vindicatione
tum insoganae Super ips. rptis Contraventionis Decreto Sacabitis pae
nis facta quae dabitur in forma latior.

Stanislaus Laguna B.C. Ploc.

Videatur Oblata literarum Super munus Mi
nisterialiatus benigniter a Sacra regia Maje
state provido Alberto ~~Suirek~~ Chudzyniak de
Wroninko collatarum manuq. Illmi et Exel
lentissimi ac Reverendissimi Michaelis de
Granow Wodzicki Episcopi Praemysliensis
Abbatis Comendarij Czerwcz et Clarae Tumbae
pro Cancellarij Regni propria Subscriptarum
Super quod quidem Munus Ministerialiatus
Juratum Corporale ad Imaginem Crucifixi Chri
sti Dni observata debita praestandorum Jurat
rum Solemnitate flexis genibus et Appositis
in Cruce duobus digitis Rotha in statuto Regni
Jd. Providus Albertus Chudzyniak praestitit
et fecit Deo et S. Jesu Christi Passione ita
Ipso in praemissis adjuvan post quod praesti
tum juratum praedictus Providus Chudzyniak
per Mnlem R.G.P. Joannem Drozdowicz de
Drozdzyno Authum et Jurat. de more et
Consvetudines est tonsus et Rothisatus. Ori
ginale vero earundem literarum Jd. Offe Providus
Chudzyniak praedicta Judicij sui quietatione
denuo ad se recepit descra et per Judm praesens Terre Ploc. depromp.

Woyciech Chudzyniak

Suscepta protestatio ex pnali comparitione G
Antony Charzynski suo et G Thomae Charzynski
Parentis sui nne contra G Jacobum Sikorski ra
tione per ipsum non restituta sibi de integro mer
cede pro servitiis per protestantem apud ipsum
continuatis inter ipsum et se protestantem condictata
et constituta ad obeunda in alterum annum apud ipso
similia servitia omnino sui protestaq stimulationis
quotaq Quatuor Florq Pol in omni Auctoramenti
sibi protestaq tributionis cum autem suus pro
testans eandq quotam pro restaq ex primo anno
mercede sibi protestaq debita levaverit et sibi
restantem mercedem hacce quota Quatuor Florq
Pol bonificaverit et eadq servitia in alterum an
num obire nullo modo voluerit sui protestaq lae
sionis diffamationis domus sui protestaq alieq
Parentis invasionis invadendo multarum violen
tiarum peractionis et plurimarum commi
nationum novarum propalationis insuper
termino suo vexatione pro judicij terribus Ploq
contra se protestaq instituto aggravationis
de indebita itaq sui protestaq vexa irrogandisq
super ipso pro praemissis violentiis poenis facta
quae dabitur in forma latior

Antoni Charzynski

M.R.P. Joannes Drozdowicz de Drozdzyno Cu
Authus et juratus palam Rgnit quia ipse ha
bitis secum Nobilibus ~~Jacob~~ Michaele Osowski et
Francisci Strubcenski eis dentioris testimonij sibi ergo
adhibitis ex officiosa requisitione MM Martian
nae Przanowska Ob M Joannis Chrisostomi Zielinski
Dapiferi Latiuensis RCVMatris et Petri Damiani
bini nominis Zielenski Capitani Exercituum Rgni
Filij Bnum Strachowo cum alteraq obligatorinum
possessionum fuit hic in oppido Plonsk Tra Quar
ta ~~[illegible]~~ Post [illegible] et ibidem condescendendo si
liginis Kiemmalis Corothos Mensurae Varsaviae
duodecem ex praedictis Bonis Strachowo per ex
mandato G cujusvis nnis Suski Capitani exercituum
Rgni per subditos eorundem Bnum hic ad oppidum Plonsk

evectos

Apud Tamatos Andream Piotrowski pro Consulem
Albertum Majorkowicz Stanislaum Przyborowski
Consules Civitatis ejusdem Plonsecz ac totam eandem
Civitatem Plonsecz ex rationibus futuro in termino
exprimendis praevenit Arestavit et ele extraditio
ne quae non est subsecuta ideo de detentione
ejusdem Siligiricis usque ad decisionem instituendae
Causae monuit eloquio ad Mnlis praesentem Suam
fecit Relationem.

M Ignatius Chamski Tribunida Polocey suo et M
Joannis Chamski Tribunidae Polocey Fratris sui Ger
mani nomine Sanus pnaliter RR quia ipse ge
neralem Plenipotentiam in Personas GG Adami Mi
łodrowski ejusdem mnis Łączynski Mathiae Mazowiecki
Petri Rudowski Chrisostomi Zielinski Hiacinthi Przed
pełski Laurentij Bromirski ejusdem nominis Sokolni
cki Valentini Strzeszewski Mathiae Krzyżkowski
ejusdem mnis Lipowski Joannis Niedrowski eorundem
nominum Szczepkowski Kocięcki Stanislai Łaguna
ejusdem mnis et Caroli Turowskich Josephi Pepłowski
Valentini Jozefowicz Mathiae Starczewski ad Cau
sas suas judiciarias gnaliter omnes et singulas
in quovis judicio vel Officio Regni Majoris minoris
ve Subselij cum quibus cunque per sonis et occasione
quarumvis intervenientiarum tam ex actoratu
quam et reatu vertentes et agitandas idque ad se
xennium integrum hac sua pnali regnitione prae
missa firmat.

Ignacy Chamski
Mnis

G Joannes Karwowski suo et G Jacobi Karwo
wski Fratris sui germani nomine Sanus pnaliter
RR gnalem Plenipotentiam in personas GG
Adami Miłodrowski ejusdem mnis Łączenski Pauli
Zołtowski Mathiae Mazowiecki Petri Rudowski
Chrisostomi Zielinski Mathiae Krzyżkowski ejusdem
mnis Lipowski Hiacinthi Przedpełski Valentini
Strzeszewski Josephi Pepłowski Laurentij Bromir
ski ejusdem mnis Sokolnicki Stanislai Łaguna ejusdem
mnis et Caroli Turowskich Mathiae Starczewski
Joannis Niedrowski eorundem mnum Kocięcki Szczepko
wski

wshi ad Causas Suas Judiciarias generaliter omnes
et singulas in quovis Judicio tam Officio Regni
Majtis Minoris ac Lubelij cum quibus cunq; pacto
vis et Vocatione quarumvis interventionum tam
ex Autoritate quam et vota ventes et agitandj vid
ad Sexennium Integrum hac sua mali regulatoria
premissa firmante Jan Karwowski rt.

Quia Joannes Karwowski Suus et S.S. Juridicalis et Valachicalis Tractum citer
se et Suj germanos Karwowskich nomine ac et Reverendi Dni Petrum
Ostrowitzki Macatus est coj. Et Co. Quia Litis Suus Mandatarius ad alsens
Fratribus Suis non magnes Summam quam Ducentorum Florenorum
Polonicorum pro pretio Sortis in Domo Karwowo Opolnowicze Sibi per
se Mandatarium ac absentes fratres ipsi Coram actis Curiae Ploscensis Resignata
quo Resignatae Ejusdem Sortis per Decretum Judicij Suj Capitalis Regiae
Civitatis Constitutis et Cindicatis levavenit Attamen ipse Suorum Mandatarium
ac absentes fratres ad Judicium presentes pro Solutione Summae Trecen
torum Florenorum Polonicorum pro pretio mentionato Sortis ejusdem per se Mandatarium
ac absentes fratres levatae quod nunquam prohibitur Convenire Quia
Et ac ipsi frustraneas litis Expensas inducere Conatur Quare Suus
Mandatarius obviando fortunae Suae absque intelligentiali de Diligentia
ac absque pactorum
suj in Executione Gratiae Summae Ducentorum Florenorum Polonicorum
ipsi vero sententia in Executione Ejusdem tum in debita vera ac passiva
aggravatione stare adjudicatis Stare Mandatur.

Jan Karwowski rt

NB. Susceptum Manifestum ex parte Compartitionis Magnifici Adami Cursa
Maluinski Comitatus Silio Vicegrodiensi contra Illustrem Andream
Leonum Dobrowski Comitem Leopoliensem Praepositum Wagrowiensem Vicarium
tium Gnieznensem Praepositum Camenecensem Regium cum alligatis
Commissarium. nec per ipsum Quia ipse Andreas Gniezdowski Concessitus per
se Subalternum Summa Quadraginta Aureos Hungaricales Et Ejus Quia Justa
Decem Aureos Hungaricales de Manifesto Suj Mandatarij per se levata Restantium
Summam Triginta Aureos Hungaricales in pacificationem Contributa
nam Regni Reverendi Plantavi Regni Revolutione Executoj Mandatarium
Regni Debitas Conventiones disputant quae est de facto attestantibus Regni
citra Debitas Conventiones quae ex adverso Attamen ipse Imo Suus
ac quietationibus per se Mandatarium Conventa exhibent Attamen ipse Imo Suus
pro Solutione Totalis Summae nunquam ipsi debitae Summam Mandatarium Judicium
Quia Mandatarium debitae ac merito Judicium presentes aggravat Quare Suus Mandatarius
Obviando fortunae Suae Intelligentiali Stare Mandatur
Juxta quae dabit in forma Latior

P. Petrus Radowski C.S. Ploc. nomine et ex spe
ciali Commisso M. Pauli Sulkowski Dapifer Lubo
riez Unum Lutemic In Terra Dobrinen Constitu

Obligat

Obligatorij Possessoris contra M. Robertum Kam
perhauzen, Succamerarij Parnavie eorundem Bnum Lukomie hæredem ma
nifestatus est ex eo quia Jd M. Kampehauzen
licet si eadem Bona plurimis et notabilibus one
ribus inoneraverit attamen ipse circa contra
ctum respectu Obligationis eorundem Bnum Lu
komie Interfessum ab una et Sui mag. Prin
cipalem ab altera parte initum et confecto
ac ipsam met inscriptionem Obligatoriam
hæcce plurima et notabilia onera cælare et
hoc in passu Sui mag. Principalem eludere
est Ausus quoniam vero varij ejusdem M.
Kampehauzen Creditores pro solutione Summa
rum suarum circa expressum contractum cæ
latarum Sui mag. Principalem ex possessione illorum Bnum
Obligatoria conveniunt et jam nonnulla De
creta Solutionis Summarum cælatarum cum
Sui mag. Principali sunt emanata Bona
autem eadem Lukowie seu potius proventus
horumce Bnum summis cælatis, oneribus
videlicet præmissa Bona Afficiens nullo
modo correspondere valent et Sui mag.
Principalis vix non quotidie magis in pro
cessus et frustraneas litis expensas invol
vitur ideo Mag. obviando omnimodæ
fortunæ Principalis Sui integritati quam
vis id Contractus Obligatorius ad triennalem
Possessionem Sui Mag. Principali
horumce Bnum Lukomie præcustodire
videtur tamen, ex præmissas rationes de promptitudine lieva
tionis Summæ Trium Millium Aureorum
Hungaricalium in Obligationem toties dicto
rum Bnum expositæ dimissionisque Bnum
Lukomie pro re hæredis etiam Ausus vis Cre
ditoris ejus Summam Sui mag. Principali
persolvere

persolvez irrogandis quoq super eod M Kampenhausen pro Elusione Sui Maa Principalis et in processum cum ejus Creditoribus ac expensas litis inductione poenis quam solennissime maatur

Petrus Rudowski C. J. Plocen

Suscepta Protestatio ex pti Compantione

G Andreas Karwowski in et cum G Martinum Karwowski Fratrem Suum germanum Maatus est Idq ex Eo Dum et quando Jd Gsus Martinus Karwowski per Contractum obligatorium Inter se ab una et se maam Parte ab altera in Karwowo Krzywanice 1778 Anno Conscriptum Sortes Suas in Eisd Bonis Sitt in Triennalem obligatoriam Possessionem Sibi maam dimiserit Summam in eum obligationis Ducentorum Florenorum Polo levaverit restanq vero Trecentorum Florenorum Polo ad Complementum Summae Quingentorum Florenorum Polo per se maam ac alijs Creditoribus in Pacificationem Ejusd levatt iam Ipsi Enumeratt percipere protunc recusaverit ast nunc quaerendo quasd Litis Contestationes se maam pro Judicijs Trib Plocen in Plonsko Celebrand non pro Solutione Summae restanq solum pro dimissione Sortis suae ac si modo Tenutario dimissae non Exoluta Summa per Eund in obligationem levatt Concitaverit in Litis Expensas Frustraneas inducere Conatur quare Suus maans Evitando Juris Litigia de promptitudine exolutionis Summae trecentorum Florenorum Satisfaciend Contractui seu levationis Summae Ducentorum Florenorum Polo in obligationem per se expositae tum bonificatione Fundi praetensionum Item atq Item quam Solennissime maatur offerendo Se Jure indicaturum Tore meliorationi Ejusd maationi in nullo derogand

Andrzey Karwowski rt

Suscepta matio expriali comparitione G Petri Rudowski C T Plocz suo et G G Stanislai Simonis Antonij et Francisci Rudowskich fratrum ~~inter~~ suorum Germanorum nomine contra M Ignatium Wenda C G Plocz ratione per Ipsum Summae Trium Millium Quadringentorum florenorum Pol originaliter per Ob G Joannem Rudowski Sui maiorem et Absen Fratrum Charissimum Parentem Ultimaria ejus dispositione pro re Ob G Catharinae Rudowska morbo Paralisi infectae ad sera ejus fata ~~ex~~ pro ~~praestanda~~ sufficientia ejus victu et Amictu ex proventu ab hacce Summa provenien praestanda assignatae post fata vero ejus In Sui maiorem et Absen ejusdem G Catharinae Rudowska fratres Germanos modo Successionis cadere debere eadem dispositione indigitata ~~et adpraesens~~ apud eundem M Wenda attestatum complanatione inter se maiorem et Absen Fratres ab una et Ipsum parte ab Altera incita et Confecta adusque haeren nunc postactualem ejusdem G Catharinae Rudowska Sterilem decessum in Sui maiorem et Absen Fratres robore praeinsertae dispositionis Parentalis modo Successionis devolutae nolle exolutionis et nec provisionis ab eadem Summa velle pensitationis exindeque Sui maiorem et Absen Fratrum injuriationis de vindicatione itaque praeinsertae Summae cum provisione facta quae dabitur In forma latior

Petrus Rudowski C T P

Suscepta matio expriati comparitione G Joannis Xiążopolski nomine ex speciali Commisso G Francisci Sniechowski contra G G Albertum seu alterius nnis Ostrzykowski et Constantiam

Rudow

Modlenska inicem Conges ratione per Ipsos et quidem per Consortem ante inita cum G Ostrzykowski Virgin praesentaneo Marito Matrimonij vota quotae Quatuor Aureorum Hungaricalis Sui Maiq Principali mutuo contractae per utrosq vero Conges admultas ad Ipsos factas requisitiones nolle persolutionis de indicatione itaq ejusdem quotae Cum provisione facta quae dabitur in forma latior Jan Xięzopolski r.t.

Suscepta Protestatio expnali Comparitione G Adami Draminski Suo et L Laurentij famuli Agrestis nomine p Contra G Michaelem Umiecki ratione per Ipsum Equorum ~~Sui protestaq~~ ejus pro priorum ex damnis Sibi protestaq in frumentis illatis per se protestaq ad forestam abactorum violenter proprio ausu fundum Sui protestaq invadendo ex forestationis hujq praemissis sese non contentando L Laurentij Famuli Agrestis in pascuis inventararia Sui protestaq ~~pascuq~~ custodientis formata quaedam injusta ad Ipsum praetensione nulla ex ratione concussionis et alianum violentiarum peractionis de irrogandis itaq super Ipso poenis facta quae dabitur in forma latior Adam Draminski r.t.

Videatur hoc loco Oblata traditionis per Officium B C P locez in Bonis Sałkowo pro parte G Vincentij Nurienski expeditae manuq G B C P locez propria Subscriptae prout Originale ejusdem Traditionis extat in Actis

---

N.S. Suscepta Mação ex pti Comparitione Religiosi in Christo Patris Martini Neuman ~~Prioris~~ Sae Teologiae Lectoris Jubilati Prioris Conventus Plonsiensis Ordinis Carmelitarum Sanctioris observantiae Sui et totius Ejusdem Conventus nne in adversus G Mathiam Dobrski fine per ipsum Census a Summa Quingentorum Florenorum Pol Actis praesens hic in Plonsko. F B P Dobrski haeredem.

Tra

Feria Quarta in Vigilia Ste Purificationis Sme Virginis Mariæ
1633 Ao per Sm. Sophiam Jaleska ob Albertu filium Sti vere Pii Alber
ti Dobrski Contem relictam Viduam in Edmdo Rdo Andrea Smicki
Priori Conventus Plocensis ejusdem Ti Conventui in Summa Denarior Mille
ans Florenos per Cursu ob Albertum Dobrski filiolum S. Sophiæ
de Jaleschki Dobrska Curti Suæ actæ Cræ Visegrado Trā Rā præst Sm
S Agathæ Virginis et Martyris 1633 Ao in Mdictate Dñi Dobrskis
Asseurata. Inscripta. provisione Sti Conventy per Novendiales Cum
Retentu ad Mattas Suj Manes ac altare Conventus Ad ipū fabricam
illiones nolle persolutionis quinimo dessuper allaborationis cum de
Suj Manes ac altare Conventus injunctionis de Cujus Tenor.
placita Summa retenti vindicationem facta quo Dabitur in forma
latior. E per ipū presissa

Fr Martinus a Sto Petro Neumann Sti
Prior Conty Plocensis O. C. S. B.

Actum in Plonsko in Trino Communibus Imbus
Plocen Districtuum Plocensem Sochaczen et Rawazien
Una cum Continuatione Auroræ Cæsar Sabbo in Vi
gilia Ste Sti Simonis et Judæ Apstor Scilicet Die Vige
sima Septima Mensis Octobris Ao Dñi 1781mo Celebratis

Suscepta Protestatione ex parte Compartitionis Bonorum Joannis Dzierzanowski
de Dzierzanowo Mnūs in et Adversus M. Jacobum Sussli Capitaneum Cer
tuum Rūs et Nr Stanislaum Witkowski militem me per ipū Suj Procu
rem Solum Circa Impertitionem ex Requisitione mm Martianæ Rzego
wska ab M Joannis Antonium Tichorski Dapiferi Latycensis et Petri
Damiani Gini nunc Tichorski Capitani Curtitanum Rūs hic in Oppido
Plonsk Super Stiginē hyemali ex parte Domini Strachowski ex Mandato
quidi M Sussli ad hanc Oppidum Plonsk ejusdem apud Tamaszewo Tichowski Procuri
tulem Albertum Magistratuis Consulem mentionati Oppidi ac alios Arcti
Infestationis Aggravationis Oppressionis Cruciatus ac Fustibus ligare Vul
nerandi Pendere appromissionis verum etiam Ad revocandum me in Oppi
do Plonsk varios Suos mandis ac appellatis Comminationibus Simulationis
Dein per Solummodo Alem Witkowski militem Suj Procu Ad Domum Stra
thoris Ejus Tadversione nulla habita me infestationis et Sub Custodiam
Militarem vi et violenter Exceptionis accepti per Aliquod tempus Spolia
tivam detentionem et vix Ad emissae expostulationis dimissionis Exinde
temere Lagis Rūs prosecutionis ac alias Videlicet et in convenientiam Omni
Inquietationum genere pbare Facta quo Dabitur in forma latior Et Prosecutionis
Obligatoria missionem ad Tichorski Subscripta

Jan Dzierzanowski

Susapta Protestatõ ea prõi Compariõne NN Michaelis Ososkti et Franciss Rubinskti in et Cone M. Josepham Suski Capitaneum Exercitus Rõi et N. Stanislaum Witkewski militem ãnẽ per ipõs Suos Roãnes per MDS Providum Ladislaum Stanislaum in Plonsko agentes Cives Plonscenses Religiosam hyemalem ex Mandato prõdicti Mssi Suski ex Roma Brachovo per Mssos Zielinskie modo Obligatorio Professum ad hoc ea oppidum Plonsk evectam. Assumptionis et ejus adventus Assistenõ nulla ex ãnẽ infestationis Aggravationis Oppressionis Comitare. ac subitus ligare appromissionis per Sigismundum nobilem ad framea rei perceptionis et Pax Conculcatore ac ab alio multis Suos Protestans de non recedendo Cõnatõ nõ ac alias plurimas violentias et Innovationes Injuriosis deducenda persuasionis Eundo Cone Regios Rõi processionis et panas sine tractionis de quibus Super ipõi Imposano facta quid dabitur in forma Cattis. Et Juramn. Dnorum Actorum et Juratum.

Michael Sroczyński

Franciszek Rubinski m.p.

Suscepta matrimonialis Compartione Gregorii Cathanina Dna Ducha primo Voto Gregorii Andrea Petrikowski secundo Voto Gregorii Alexandri secundo Thurski tertio ajmesepe voto Mariani Moszynski in alienis ãnis existentis cum dicto Gregorii Stephano Molski contra Gregorium Petrum secundi Sortis quenda intercedendo de mandato Gregorii Ludovici Glutkowski Summa Ducentorum Sexaginta Florenorum Polonicalium ad manus ejusdem Gregorii Glutkowski decreto ex restri Plocensi adjudicata ex summa hereditatis Sortis Bruta Reicientes ipse hereditatis hereditati per ipsum insepta Solutione facta quid dabitur in forma Cattis

Katarzyna Moszynska m.p.
Stefan Molski Gregorius m.p.

Suscepta protestatio exmatrimonialis Compartionis Gregorii Andreae Gorajski contra Gregorium Franciscum Dzierzanowski et Blasium Wisniewski Cationis per ipsos sui protestatis Inventarii ex Ordine prestiti bonorum Albonorum suorum protestantis hereditatis gaudet possessione Institutio et Observari solito tutui ejusdem Villae patentis custodientis nullum jus ad hunc ejusdem habentes superinvasionis superinvadendo Cassionis diffamationis concussionis per Gregorium Dzierzanowski Petrum ejus protestatis contentionis hujus probationis

tumquo

tumquoq per G. Wirczynski Inventarium Sui pro
testaq ex fundo minime ipsi hereditario Imo Sui
protestaq proprio ad forte etiam abactionis et co
nindq fame macerationis ac aliarum violentia
rum et oppressionum facta quae dabitur in for
malatior Andrzey Gosecki v.t.

Videatur hoc loco Copia maationis ex parte GG
Blasei Wirczynski et Pauli Uminski et quidem
G. Wierczenski suo et G. Eleonore De Kierskie Ob G.
Bartholomaei Kierski Filiae centis suae contra GG
Ambrosium Paulum Franciscum et Laurentium
Dłużniewskie ratione contraventionis Decreto non
solutionisq Portionum eodq Decreto adjudicatarum
factae prout Copia extat in productis
Blasey Wirczynski v.t.
Paweł Uminski v.t.

Suscepta protestatio ex mali comparitione
G. Constantini Brodzinski contra GG Agne
them Starczewska Ob G. Francisci Ciwinski
RCV Matrem et Antonium Ciwinski Filium
tum G. Hiacinthum Zaremba ratione perspicu
Sui protestaq in plurimis locis etiam publicis
iniq laesionis diffamationis In Comitiis In Kaciq
celebratis similiter laesionis concessionis vestium
dislacerationis securitatem publicam eisdq Comitiis
privilegiatam violationis in mundinis quoq
In Oppido Drobin agitatis itidq laesionis
postpositionis hospitium Sui protestaq In
vasionis concultere omnino nisi sui protestans
fuga salvaret attentationis in plurimis
quoq locis comminationum nociuarum pro
palationis ex indeq Metodo legis transgressio
nis et poenas in se tractionis de irrogandis itaq
super eisdq Poenis facta quae dabitur in forma
latior Konstanty Brodzinski v.t.

Suscepta

Suscepta protestatio ex mali comparitione G Mathiae Kowalewski suo et G Joachimi Kowalewski Fratris sui germani nne cont GG Joachimum Goscinski et Hiacinthum Goscinskie Joannem et Vincentium Wirzbickie Stephanum et Albertum itidem Wirzbickie Walentinum et Franciscum itidem Wirzbickie et Alios haeredes et Possessores Bonum Goscynna Karpowina ratione per ipsos et quidem Siliginis hiemmalis in Manipulis Sexagenarum duorum Octo Pulcorum Extivalium uno stadio Inventarij suis sine Custode Vagantibus de integro Compabulationis per solummet vero G Joachimum Goscinski betulearum arborum Centum Octuaginta et Alneaticarum arborum ~~Octo~~ Viginti excisionis et usui suo Applicationis utq per omnes Silvae Betuliae et Alneatiae per excisionem continuam elevastationis aequorumq sui protestaq proximum ex liberis Pascuis ad forestam abactionis et fame macerationis atq Aliarum violentiarum et Oppressionum facta quae dabitur informalatior

Maciey Kowalewski rt.

G Catharina Zakocka Od G Mathiae Dobrski RC Vidua Sana gnaliter RR ~~gnalem~~ gnalem. Plenipotentiam in personas GG Adami Mitodrowski ejusdem mnis Łączynski Mathiae Marowiecki Pauli Zotkowski Petri Kudowski Chrisostomi Zielinski Mathiae Starczewski Mathiae Krzywkowski ejusdem mnis Lipowski Hiacinthi Przedpełski Josephi Pepłowski Valentini Strzeszewski Stanislai Łagunowski Joannis Koczycki ~~Niedrowski~~ Niedrowski Szczepkowski Stanislai et Caroli Turowskich Laurentij Bromirski ejusdem mnis Sokolnicki ~~Stanislai~~ Zakrocki Parentis sui Charissimi ad Causas suas Judiciarias gnaliter omnes et singulas in quovis Judicio vel Officio Regni Majoris Minorisve Subselij cum

quibuscunq

quibuscunq Personis et occasione quarum vis In
tervenientiarum tam ex Actoratu quam et Re
atu vertentur et agitandi idq ad Triennium In
tegrum hac sua prnali Recognitione praemissa
Confirmante

Katarzyna Zakrocka r.t.

GG Stanislaus Zakrocki Franciscus Olszewski B.C. Za
crocimiensis et Michael Rapacki contra GG Adamum
Sikorski Valentinum Radwanski et Sigismundum
Matawski manifestati sunt ex eo Quia dum Maag
In Judicijs Ciechanoviensibus Causam suam attentantes
ad tuitionem Causae suae ex Actoratu GG Sikor
ski Radwanski et Matawski contra se ~~ad Judicium~~ praesens
~~tae~~ In Causa Attentatarum Violentiarum pro
motae G Valentinum Strzeszewski B.C.P. impe
traverint ejusq in hac Causa nonnisi dilationem Majoris affe
ctandam praecommiserint, Quoniam G Strzesze
wski post amputatam per Judicium eandem affecta
tam per se Dilationem eiusdem suos maag
a subsequenti possibili condemnatione Interro
gatoria nomine suorum Maag (In quibus interro
gatorijs testes invidi et manifestationibus ac pro
testationibus per suos maag interpositis Speci
ficati et accusati sunt commotati) subscripsit
Pars quoq adversa videlicet GG Radwanski
Sikorski et Matawski ejusdem testibus invidis
suam eduxit inquisitionem ex hacce In
quisitione Decretum in praesentiarum Cadentia [illegible] ema
nandum incumbit ideo Maag ex his Inquisitio
nibus proferendo Decreto gravandos se sperantes
de Cassatione earundem Inquisitionum Injungendaq
ff Subalterna Inquisitione educenda iterum
atq iterum manifestantur

Franciscus Olszewski B.C.Z.
Michał Rapacki m.p.
Stanisław Zakrocki r.t.

Suscepta Mãatio expersonali Comparitione G Simonis Sułkowski Cum G Antonium Luberadzki Judicij Trrem Ciechanoviens ratione per Jpm Summae Quadringentorum Florenorum Pol ad Scriptum manuale de data Ejus die vigesima octava mensis Augusti Anno nunc currentis ac quidem Summa in Provisione oves suscipere in numero Quinquaginta pro Conservatione hyemmali nunc vero Coram suscipere denegationi nec summae exolvere Curationi et inde sui maam Injuriationi et Clusionis Jd circa maam de vindicatione Supra scriptae Summae ac Prosequendae super Jpm poenis Iterum Iterumque maatum quae facta subi tus in forma Latior maam acceptae

Simon Sułkowski et

IMRGP Vincentius Adamowicz de Cyuiny Woyskie Authus et Juratus palam tenuit Quod Ipse habitis Secum NN Szymone Gorecki et Thoma Zgliczynski Gratia evidentioris testimonij Sibi adhibitis ex Officiosa G Michaelis Umiecki requisitione fuit pro Bonis Wola Obrębska in Vigilia Testi S Joannis Baptae Anno praesenti et ibidem Condescendens Infalle cem Sigmunt Moszkowicz Arendatorem Tabernae in eisdem Bonis Sibi cum uxore liberis Inventarijs ac Omni proprietate ejus apud M Stanislaum seu Alterius Mrs Kaminski Obligatorum horumce Bonum Possessorem ex rationibus futuro in termino exprimendis praevenit Arestavit et de extraditione quae non est Subsecuta ideo de detentione usque ad decisionem instituendae Causae monuit de quo praesens idem Mrlis fecit Relationem

Suscepta Protestatio ex pnali Comparitione GG Michaelis Rapacki et Franciscus Olszewski

BC Zacrocz contra GG Valentinum et Jacobum Radwanskie et oratione per Ipsos et quidem per G Jacobum Radwanski Siliginis hum malis in Pessula cum G Olszewski pro alia pessula commutata et per G Olszewski proprio Grano conseminata excretae colligere non permissionis imo per Ipsum huiusce Siliginis modo Violento collectionis et Ejusdem Siliginis usui suo appluationis per G vero Valentinum Radwanski Brasciae Sulcorum Quatuor in horto sui Patrem Pastay G Rapacki proprio excretae de integro modo violento excisionis et totius ~~fum~~ horti ejusdem violenter coarationis et sibi appropriationis suarum et aliarum injuriarum et oppressionum facta quaedam informalatior F Olszewski BC. M Rapacki

Susceptamatio protestatio ex mali comparitione G Michaelis Umiecki contra G Adamum Draminski ratione per Ipsum Inventariorum sui maay propriorum nullis de damnis non nisi ex solis liberis pascuis ad forestam indebite abactionis et fame per aliquod dies macerationis admultas quoq sui protestay ad Ipsum amicabiliter factas requisitiones nolle extraditionis quin potius sui pnaay laesionis concutere attentationis atq protestatione sua coram Actis praesens interposita injuste circumscriptionis exindeq contra leges processionis et Poenis succubitionis de irrogenda itaq super eodem G Draminski ratione praemissorum omnium poenalitate maatum q laesiae de Actis subsequenda eliminatione facta quae clabitur in forma latior

Michał Umiecki

Susceptamatio ex mali comparitione G Michaelis Umiecki contra Infidelem Judaeum Zygmunt Moszkowicz Arendatorem Obrębscen ratione per

Ipsum

Ipsum Summae Mille ducentorum Flor. Pol.
pro Siligine varij grani ac pecudibus a se Mag.
modo licitato acceptis ~~sum~~ debitae tum seorsivae
Quotae Centum Tymphor. paratae pecuniae ad
Compactum verbale ~~Spe contra~~ Itidem a se Mag.
contractae ad multiplices ad ipso facto requi
sitiones nolle persolutiones nec provisionum
ab ejusd. provenien. velle pensitationis ile vin
dicatione itaq. praemissarum Summarum
cum provisionibus facta quae dabitur Infor
ma latior

Michał Uwecki

Actum In Plensko in Termi
nis Communibus Terrestribus
Plocz Districtuum Plonsey Simul
et Raugsien. una cum Continua
tione Antinorum Causarum Te
ria Secunda in Crastino Festi
SS. Simonis et Judae Apostolorum
Scilicet die Vigesima Nona Men
sis Octobris Anno Dni 1781 celebratis

Videatur hoc loco Relatio ~~Copia~~ extraditae Citationis ex parte M.
Martini Radzicki Contributionis Fumalis ad The
saurum Regni Exactoris contra M. Josephum Ubysz
Praefectum exercituum Regni pro Judicijs Terrestr.
Cuchanovi in Lochocin Celebrandis per MRGL.
Michaelem Mikołayczak de Brzesie Authum
et Jurato recognitae prout Copia extat in productis

NS: Suscepta Mag. ex pr.ti Compartitione Illmi Adm. Rndi Silvestri
Zielinski Praepti Gralaviensis Conc. G. Mathiam Dobrski Sortisem
in bonis Dobrski haeredem me per ipsi Census a Summa Quin
gentorum Florenorum Polonorum per Illmum Adm. Rndm Michaelem
Dobrski Eccl. Gralaviensis expendendo Censu in Epo bonis Dobrski annuo inscripta provenienti
per Spatium Octo annorum ab Ultima quietatione retenti ad multas
Suj Maiestatis requisitiones nolle persolutionis quinimo diffugio alla
borationis Exinde Suj Maiestatis vijuriationis de Cujus Census vindicatio
ne facta quae dabitur informa latior. Sylvester Zielinski E.P.G. Copiae

G Thomas Kraszewski contra GG Catharinam Za
krocka Otto G Mathiae Dobrski R C V tum GG
Rosaliam G Mathiae Dobrski et Mariannam
G Antonij Gierionski contes Dobrskie matus
est ex eo quia licet si per optime sciverint Otto
G Mariannam seu altenissimus Dobrska Vidua
am summam notabilem tacito modo sibi ma
ay stante sui apud se maay servitio abstu
lisse et eandem summam sibi non restituisse
attamen Idem GG Dobrscy et Gierensey ~~Conges~~
ex summa ipsius in Bonis Kraszewo ipsor
hereditarijs ac possessioni subiectis haereq
summam eaq sibi maay interceptam
exolvere recusant quare maans obviando
fortunae suae integritati de subsequen
da summae sibi maay debitae ex bonis
Kraszewo seu summa episcopi Otto G Dobr
ska propria iudicatione iterum atque
quam solemnissime manifestatur sal
va episcopi maationis suae scopus fuerit
melioratione

Thomas Kraszewski mpp

G Simon Gosicki sortis in Bonis Mysthowo sibi haeres
cum G Thomam Zgliczynski maatus est ~~valore~~ ~~[illegible]~~ ex eo Quia Idem
G Zgliczynski licet per bille sciverit quod suus maans
sortem suam hereditatis post Parentes suos in se de
volutam in supra scriptis Bonis Mysthowo ab anti
quis temporibus sine ulla controversione possedet atta
men Idem G Zgliczynski termino suo pro Judicijs Prae
ary in Plonsko agitato intuitu usurpatae supra
scriptae sortis hereditatis in debite Imo vexatione
Instituta aggravat Idcirco suus maans de in
debita agravatione ac Inoganda super ipso
Poenis iterum iterumque maatur quae facta da
bitur in forma Latum Simon Gosicki rt.

Suscepta Protestatio ex mali Comparitione G
Joannis Starczewski contra G Gregorium Gudon
ski ratione per Ipsum Damnorum plurimo
rum in frumentis et Pratis Inventarijs sui tam
sine custode vagarum quam consulto impulsis ita
non quotidie illationis circa q hoecce damna sui
protestar sese Oponen Vesionis diffamationis
Anatum triginta septem nullo in damno
nonnisi ex male extructarum saepium in
frumenta incuntium mortiferationis Insu
per sui protestantis cum amicabili persua
sione ad Ipsum adventi aequosq epis ex da
mnis ut expellat exposeen Vesionis fundi
sui maq Invasionis Bonum sui protestar pro
prionum ex pascuis liberis abactionis et In
frumenta sui protestar malevole impulsionis
Anserum Duodecem ex causa male extructarum
saepium in frumenta ingredentium morti
ferationis Manifestationeq sua coram Actis
praesq facta summopere circumscriptionis
et aliarum violentiarum et oppressionum
peractionis ele irrogandis itaq super Ipso
ratione praemissorum Poenis subsequendaq
eliminationis laesivae maationis facta quae du
bitur in forma latior Jan Starczewski etc.

G Gabriel Karwowski suo et G Antonij Karwowski fra
tris sui germani natu minoris in alienis ciis Existens pro quo Pa
am Cavet se Inscribit nmo sanus Prae Rewognoscit Gnalem
Plenipotentiam in Personas Gsor Adami Mlodrowski
Petri Rudowski Pauli Zołkowski Chrystiani Zielinski
Laurentij Sokolnicki Joannis Kocięski Mathaei Krzywkow
ski Ejusdem nmi Lisowski Antonij Gosicki Valenti
ni Strzeszewski ad Causas suas judiciarias Gnaliter omnes et
singulas in judicio vel officio Rmi Majoris minoris ac
subsellij cum quibus cunq Personis et occasione quae in
Interveniens tam ex Litoratu quam reatu vertin

vertens et agitans Idq ad triennium Integrum du
raturam Roburq suam ac valorem habituram
vult ac praesens declarat praesens suae recognitionis
~~cum praesens suae Recognitionis~~ praemissa Summa
Gabriel Karwowski rt

Suscepta Maatio expersonali Comparitione G Valen
tini Starczewski cum G Paulum Wolski ratio
ne per Ipsi Summae Septem aureos Hunga
ricat pro Equo ore Maan modo licitato dec
pt Condictato ad multas sui Maan requi
situnes nolle Exolutioni Imo de tempore
ad tempus diffugiis prolongationi nec Provisionis
ab Eadem provenien velle Pensitationi Per
idq cum Legio Rmi Processionis Id circo Maan
de Condicatione Ejusdem Summae Maatio
quae facta dabitur in forma Latior
Walenty Starczewski rt

Suscepta maatio expmali comparitione G Valen
tini Starczewski contra Gm Agnethem Szat
kowska Virginem Innupta atq Albertum Skar
zynski Socerum ejusdem G Szatkowska idq elem
debita sui vexa et agravatione processu ad Judm
Terre Ploecz respectu Solutionis Summae Cujusdem
nunquam mutuo apud eandem G Szatkowska contra
ctae nonnisi ex solo odioso G Skarzynski mo
tivo fineq possibilis ejusdem Summae Sibi appro
priationis instituto irrogandisq pro eadem ag
gravatione poenis decernendaq in eodem
Ipsorum Actoratu incompetentis Actionis
facta quae dabitur in forma latior
Walentini Starczewski rt

Suscepta protestatio ex primali Comparitio
ne G Alberti Krasnieuski contra G Nicola
um Brzozowski Dnum et L Lucam de Bonis
Nagorki Subditum idq de indebita sui pro
cessu ad Jdm Terre Plocey respectu extra
ditionis Aequae Sui protestaty propriae pro aequa
per eundem L Lucam secum protestaty commutatae
ob ~~ratione~~ rationem aequae L Lucae pro aequa
Sui protestaty propria sibi protestaty tributae
in nundinis in Oppido Drohm celebratis per
Proprietarios ejus Dnos aquilus facto ablata
fuit cognitae et a suo protestante receptionis
rursus ab eodem L Luca receptae aggravatione
irrogandisq super ejusdem admentem Jeges
poenis expensarumq circa tuitionem Causae
ejusdem per se protestaty erogatarum indi
catione et aliarum Injuriarum facta quae
dabitur Informa latior Wojciech Krasnieuski etc

Suscepta manifestatio ex primali Comparitione
G Adami Zieleniewski contra G Joannem Ziele
niewski ~~ratione per Ipsum~~ Fratrem Suum Ger
manum ratione per Ipsum non attenti eo quod
Suus Maior Od G Thomam Zieleniecki Patruum
Suum et Ipsius Germanum ad sera ejus fata
conservaverit Stantesq ejus vitae interstitio omnem
sufficientiam tam victus quam et amicitus cum
magno postremo substantiae suae detrimento
Eidem Od Patruo suo tribuerit notabilesq ex
pensas pro oportunitate ejus erogaverit Sui Ma
iorem prodimissione sortis Od ejusdem G Thomae Zie
leniecki haereditariae cum dando Calculo terminis
Suis ad Jdm Terre Plocey institutis concitatio
nis de impossibili itaq dando Calculo quinimo
recuperatione et per G Joannem Zieleniewski prae
tensionum et expensarum subsequenda bonificatione
facta quae dabitur Informa latior Adam Zieleniecki etc.

MRG Providus Paulus Borzewicz de Borzewo Cre
thonum Authus et Juratus palam regnit quia ipse
habitis secum NN Michaele Rapacki et Alberto
Borowski Gratia evidentioris testimonij sibi adhi
bitis ex Officiosa Requisitione G Adami Slesinski
nomine M Lasocki Kastellanidae Conariensis facta
fuit hic in Oppido Plonsk die hodierna in actu
contenta et ibidem Condescendendo L Josephum ex
Bonis Chylino Subditum ut sibi relatum est ejusdem
M Lasocki hereditarijs Subditum apud M Ste
phanum Zielinski Notarium Crus Plocensis
praesens eodem M Zielenski ~~ex rationis~~ praevenit ac
stavit et de extraditione quae non est subsecuta ideo
de detentione eisque ad decisionem instituendae Cau
sae monuit de quo idem Nobilis fecit Relationem

Suscepta mactio ex primali Comparitione G Micha
elis Umiecki contra GG Franciscam G Francisci
Pniewski et Evam G Petri Brzeski Contes Goscyn
skie accarum Maritos idque ele injungenda So
lutione summae Quadringentorum Sexagintae
Sex Tymphorum Grossorum viginti Quatuor Pol
Decreto sibi maiorum Una cum provisione ac mar
cis eodem Decreto Specificatis adjudicatae post sub
sequendam quoque praemissae summae sibi maiorum
exolutionem de decernenda rehabitione sortis in
praemissa summae provisione ac marcis prove
sui maiorum Officiosae traditae nullo quoque modo expro
centu summae eidem non correspondentis beneficatio
ne etiam fundi praetensionum facta quae dabitur
in forma latior michał Umiecki

MRGP Mathias Kaliszczak de Goszczynno Gorne
Authus et Jurato palam regnit quia ipse habitis
secum Nobilibus Antonio Zakrocki et Heriano Zakrocki
gratia evidentioris testimonij sibi adhibitis ex Offi
ciosa requisitione G Stephani Brudzenski fuit
in Bonis

in Bonis Strzeszewo Ipso die Festi Transfigurationis Christi Dni Anno curenti et ibidem Condescendendo hordei decem Sulcorum hiemmalium Siliginis hiemmalis Similiter Tres Pisi Sulcos estivales Quatuor avenae Similes Sulcos Duos Ocimini Sulcum aestivalem Unum Inventarijs Bnum Strzeszewo Haeredum et Possessorum propriis de integro Compabulatos vidit et debite conspexit de quo idem Mnlis praesens fecit Relationem

---

Idem Mnlis qui supra palam agnit quia Ipse habitis secum Nlibus Petro Draminski et Stanislao Bagenski gratia evidentioris testimonij Libri adhibitis ex Officiosa requisitione G Joannis Gosiorowski fuit in Bonis Bonis Karwowo Krzywanice in Crastino Festi S Bartholomaei Apli Anno Currenti et ibidem Condescendendo Pisi Sulcorum aestivalium tres Inventarijs haeredum et Possessorum Bnum Karwowo Podgorne tum ~~feni~~ pratum ex quo cursus unus feni Collegi Solet Inventarijs haeredum et Possessorum Bnum Szatkowo de integro compabulatos vidit et debite conspexit de quo idem Mnlis fecit Relationem

---

Suscepta protestatio ex mali comparitione G Joannis Gosiorowski contra GG Franciscum Gosiorowski Fratrem Suum germanum et Mariam mam Chowinska in iscem Conges ratione per Ipsos Nlis Catharinae Wołduska Virginis Incuptae apud Sei protestas servatia tractas ab eisdem servitiis avocationis in Super Domum Sui protestas invasionis invadendo violenter absente pro tunc Suo protestas fenestrae extrusionis Ollarum et Camini destructionis omnesque Partes Sui protestas Domus revisionis et Sui protestas laesionis aliaquoque tempore per Contemptum solam ~~Cum~~ ingressam Domum Sui Protestas Sui protestas laesionis ollae in Caput Injectionis et Concutere attentationis

latione sua in super manifestatione sua coram Actis Authis facta per utros. Cong. honoris sui pro te stat. cui cum temptionis et termino ad judm Cong. Ploc. in statuto vexatone agravationis de ero gandis stat. super praeratione premissorum omnium pcnis subsequenda g. premissi del ma ationis et eliminatione facta quod Dabit ens. ma la tior. Quota Bonum Aureorum Hungaricalis ipsis onerabilis nolle solutionis metarum dilapsatio nis et fundorum appropriationis

Jan Jasiorowski v.t.

Ego Alexander Staumski et Ludovica de Krzewulskie meum Conjugem et Quoq. Consortem in Apa Mantis tam maliter RR. malem Plenipotentiam super Lenas QQ. Petri Kudorowski Thomisorowski Zielenski Joan nis Kozichi Stanislai Laguna Valentini Jose fowic ad Causas suas Judiciarias gnaliter omnes et singulas in quorum Judicio vel Officio Regnicola jam minus sub Sigillj cum quibus cunq. Perso nis et Occasione quarum in Intervenerij tam ex Actoratu quam et Reatu vertentes et agitand dq. ad tremium integrum hac sua pratificatione premissa firmas.

Alexander Staumski v.t.
Ludovika Krzewulskich Staumska

Judm presens Stre Plebane in Plonsko. apud Inscidem. Mercurij Aaronowicz Judaeum et Arendatorem. Tabernae in Domo Ilyszyno. Sita Sti Pauli Ily szynski hereditarie Concessum in temporibus. Decimis magnam Lingua rum inquirens audit et debite Conspexit pro quo Concessio Jus obducens. Sm. Sno rum Sti Klonski in absentia eiusdem pariter et Protestatione expli sum Sti Klonski in absentia eiusdem pariter et Protestatione expli sum Sti Klonski in absentia eiusdem pariter et Protestatione expli sum Compantione. Syrrasinjati. Sti Pauli Ilyszynski dicti Praeda Sortiens in Do. nis Ilyszyna Fuerne haeredis Domini ad spectat. Inscidelis Mercurij Gronda

Transitum vi et violentia intrusionis, intrusi per totam die hanc macerari
do detentionis detenti ad mullas amicabiles in ipsi per Pruães Dnum
factas requisitionis nolle dimissionis vix q de Ebs manicipatis ad officium
Arestum Carinatalitium, Stante tum Concussione quam detentionis
plibati arrendatoris Damni notabilis vi Utensile plene Cremati Causa
Ejus arestandi Extortionis et vix Combustionis Domus in qua Suus Pote
stans Inspectis, residet non Consultationis per Suprascripti S. Wierzbicki
absentia Tibiæ nulla habita ptensione Concussionis Concussionum Inqui
sitoribus p bonam Instantiam per Utrumq; Commiratium varias pro
pattationis ac alias plurimas violentias et vicinorum varietates Vexationis
exindemnetas Legis transgressionis et poenas in se tractationis de qui
bus Super ipsi Inquisitio facta quo dubitat in forma talis videlicet alio
tempore Damnas plurimas instrumentis et pratis inventarijs Suis tum
Consulto impudens quam alijs Custode vagante quotannis Illatis
nis Cuj Pruães Dni Coram p missa Damna se se Opponere multis
vitijs variis Coram personis iniquis lesionis diffamationis verbis
Asperis honorem ac bonam famam denigrare multibus affectionis
Sepius Coram hortis Suis locare negotiationis

Paweł Zbyszyński M.

M.R.S.P Michael. Mikołajewski De Zabokliki Kimayna Authus et Ju
ratus palam Rett Quia ipse habitis Secum MM. Josepho Kamiński
et Casimiro Zbyszyński in Testimonium Sibi Assumptis
ad officium Requisitionis Sri Pauli Zbyszyński dicta pranda fuit in Campo de
pratis Dni Zbyszyns Die Vigesima Secunda Mensis Augusti Ao Currente
et Ibid. Condescendens Sulcos Injusta Siligenis hyemalis per Stadium
Duos Sulcos estivales Avenæ per Duo Stadia. Avenæ et hordei Sulcos
duos per Stadium Item in alio loco pratum eo quo Unus Currus feni
Colligebatur. inventarijs Sor Andreæ Kierski Barcenij Alexandri Czechy.
Vincentij Krasiewski Josephi Pitkuski et Casimiri Starzewski
Andreæ Strzeszewski Simonis Sułkowski et Mathiæ Zbyszyński Concul.
cati Compabati ac in actibus reducta indit et debite Inspexit de qui
bus Jos Actis fecit Relationem.

Insupta. Protestatio ea prius Compantione Sri. Pauli Zbyszyński in et Contra
Dnos Hipolitum et Franciscum Cywińskie et Cujusvis nomis Dtis Cywiń
skie per ipsi et quos Ipsale Dnos Hipolitus Cywiński levata quota Inqui
sitorie Sal pro rapa per ipsi Sibi Pruães dari appromissa Cuj Pruães
Horæ. Sal pro rapa per ipsi Sibi Pruães dari appromissa Cuj Pruães
ac Bona Decima adventicia et solibata rapina in Campis Curia Dnor.
prius Cujs Parentes cum familia Sua extirpare nulla habita vie
Infestationis aggrationis Oppressionis Sluga contra tenore appromissionis

Comminationem variar[um] in vitam privare, appellationis per Sm[um] non. Franciscum Cywinski Suj Privare, pugna Conclusionis Concessionis Confessionum, quae licet non sunt adducta inquisitione tamen probabuntur. Absolutionis insuper per Suprascriptum Sm[um] Dominicum Lixard et Confessionis Sacramentalis nulla ex re[m] cautationis Validatis tenebunt[ur] cum Suj Privare Jamdudum nulla ex re[m] cautationis Validatis Concedere ac Convalidare consuevit Omnino per Omnes quoquo lectores pensi et praecipua plurimos varios Conditionis hominum, maledicentiae Diffamationis postpositionis vobis Aperis honor ac bona fama Novitis Affectionis Jocalium nonquam probandos Cum Summo Ignotis via obiectionis Unde metas Legis transgressionis ac alienationis Sentiat vi invenerit citiat ac injuriat Omni inquisitionum genere probandos facta quo dabitur in forma Iuris et contrario non permissio nis

Pawel Zbyszynski m[anu] p[ropria]

Ego Fabianus Rakowski et Concegundis Mysłkowska uxores Conjuges et quivis Curiae in aula Supremi Sui Mentis Sani prudentes Juraverunt. Fratres Plenipotentiarius Ill[us] Franciszej Bagiński Petri Trzciński Valentini Trzebuski Pauli et Josephi Magierskich Joannis Kijowskich Thomae Damiecki Simonis Kossakowski Blasej Srabowski Francisci Kozicki Gregorius Jerski Pauli Rembowski Gregorius Owsianowski et Antonij Mysłkowski ad Causas Suas Judiciarias quattis Omnes et Singulas ut Omni Judicio vel Ejus Ill[us] Majoris Minorisve Subsellij cum quibuscunq[ue] primis et Occasione quarum interveniendas tam ex adverso quam reductorie et Agitanda Judq[ue] ad Licentiam usque integram Spem Suis Retibus Promissas Juriscanes Et in personas Suas

Fabian Rakowski m[anu] p[ropria]
Konegunda z Mysłkowskich Rakowska m[anu] p[ropria]

Ego Adamus Sowicki Sortium ut Bonis Mysłkowsk. Szczyty et Dzwy Ill[us] Indubitatus haeres Conjug[is] Thomae Zglenickich et Mariannae Strzegowskich primi ob Gr[atiam] Simonis Chycewski Secundi Ablin Sowicki Kaiski testy ad praesens voti unicum Conjug[is] Victorium et Matrem et Casimirum Chycewski primigenum et Titium Mandatus et Jdj Ex Eo Quadripli Licet ut perbelle Sciens et Supradictum Sm[um] Gregorium Strzegowskich ipso fratrem et Avunculum Sibi maxime agnoscendo Bonis Mysłkowsk. Szczyty et Dzwy Ill[us] Suo haeredit[ario] pro Summa Trecentorum Florenorum Pol[onicorum] pro Dote Conj[ugis] agnoscentes Suos Fratres et Avunculos ab Una et utraque Parte ab altera Constituta et Condictata Allostantibus Donatione et quietatione Coram Actis Curiae Ploscen[sis] Jrae 4ta post Sm[um] Sae Luciae Virginis et Martyris 1767mo Ao per Eosdem Strzegowskich ut primas Suj Maiores Egritio Resignassej attamen non Solum pro Capitanea Judicij Domanij Et quietationibus eorum et pro Dimissione Corporis agrorum ac damnorum peractis praetribus Calculo Ed Judm Jrae Ploscen[sis] Fermino Suo indebita Convocarunt ac in frustraneas litis expensas traducere Conabar. Quare Et Satisfactione Totalis Summ[ae] Gregorij Strzegowski Scientiae de hac luce decessit filiastram.

Suus d.

Suus Maans Adriano Fortuna Suus Jalegritati De indebita Sij Vexa
ac pressu injuste aggravatione tam indebita pr allegatt Transactionibus
Satisfactione Solidatas per Manum Suam Visatione facta Jnogene
Super ipi me p̃ misser Omnium Securitate pomo Jter Salj Jterumquam
Solemnissime Maatur Adam Sosacki st:

Suscepta Protestatio ex pti Compantione Dni Thome Wolsk. Dni Andree
tenutarij Pasqualis Suc et Dni Andree Rosarii Signi Salm et Norglay
Matis de Ejusdem Andreo Subditos mee ditet adversus S. Thomam
Kowalewski Dargow Cone Florene jne per ipsum non modo ante alij
vendenda Loco Villam. D. P. Siapros spus Pivane medo tenutario Bj
sejons Sij Pivanes in presentia Plurimar vana Conditionis homi
bus Malevole lesionis diffamationis post positionis verbis indebite
bonam famam denigrare mattlices affectionis Commendationem vari
ar Appellationis Jrealium nunquam Deducens cum Summa Jgnomi
nia obtectionis verum etiam et nane recent tempore Sij Pivanes
vinoeuj dis honestationis disquitibus Salutationis verbis asperis Jnere
patione, Dni Dni Andree Rosarii et Nicolaj Subditos Ejus mandatis
in Oppido Pasia non prudens Agitatis prementis nulla habita Jpten
ne Confestationis Aggravationis Oppressionis Conatibus ac Convulnerare
Ommano Contentus Spiritu Dni Nicolaj Cintana Subsequens Concussionem
fugicatis irreuentionis incauti vellet Contusionis Dni quoq Andree Rosarii
vice de Ejus detrusionis, Combantatione, per et ad fustibus Lum Oppime
re ac Majoribus Malestijs affligere paluerit per varia loca. Condutionis
Ulterius ni ab alijs hominibus circumstantibus Ejus indentibus defenderetur
velle Contusionis et Convulnerationis ac pert non Contentans ac p missis
Violentijs ac Jnjurijs Sij Pivanes multa habita Jpteusione multis in locis
inque lesionis dis honorationis honestj Capitationis ac alias pluribus
violentijs ac inconsuetis ac Omni Jnquisitionum genere p bare
peractionis Unde metas Legis transgressionis pronarij in re Vocationis
A quibus Super ipi ad mentem Legis Jmgrave Jure quod dabitur
in forma latius Et p narato Cure se Probare injuste Odio et Rancore

Tomasz Wolski st

M. L. S. Provideo michal Mikolay rak de Jabłonki praynia Authore
et juratus palat. Kor Duca ipse habitis Scam M. Thoma Pisto
wski et Francisco Strzeszewy gratia Pindentanis testimonij Sibi ad
hibitis Ex Ossa Requisitione S. Mathia Zbyszyński Sortium vi Decis
Zbyszyno Otrokowice Sibi heredio Jure vi Campis et Pratis Cultis Dni
Zbyszyno Dei Vigesima Marcia Julij Ao proxime et Ibio Condescendens
Pelagius hyemalis Julius hyemalis Vigesti Sca. heredej Julius Dues
Cultivales hyemales Tres non pratum Ex quo Carnis Tri Exhigebatur
Inventamp heredum et Possessorum Dni Zbyszyno Concultata

Compabulata

Compabulata ac in Nihilum redacta vidit et debite Conspexit
De quo Ipsene Jae Mtis fecit Relationem

Suscepta Maatio expriali comparitione M. Antony
Luberacki Judicis de Terrestris Aichononicz contra
G. Simonem Sulkowski ratione per Ipsum Hone
sti Petri Parzelski Oscillatoris Dn alterum Annum
pro Custodiendo Sui maaz "bonum" gregem contracta per se
Subscripto sese Obligantis plurimis Offerentijs
Suis Ex Bonis Blominko ad Bona Zbyszyno De
avocationis per idq' damni notabilis in grege Bi
um Sui Maaz propriarum causationis de vin
gandisq' super Ipso ratione praemissorum
poenis vindicationeq' damni sui in grege Sibi
maaz illati facta q' dabitur informa latior

Antoni Luberacki Mi[illegible]

G. Josephus Goszycki contra G.G. Hedvigim Mura
wska Ob G. Thomae Goszycki R.C. Viduam Matrem
Suam et Magdalenam Goszycka G. Camerari Sulbor
ski contemptum M. Antonium Kossobudzki Thae
saurarium Plocz maatus est ex eo quia Ipsi dum
Suus manifestans in remotiori Palatinatu Seris
tia Apud plurimos Dnos tractaverit per lon
gum quoq' temporis intervallum domum Su
am non redierit Suum maaz et quidem ~~Offer~~
~~Gosz~~ Goszycka mater cum G. Magdalena Sulbor
ska Filia sua ac eodem G. Sulborski Genero suo pro
non existente in suis reputantes totam et integram
Substantiam Suam "Ex sortem" super Bonis Goszyce Sectam
~~Occuparunt~~ post Parentem Suum in se maz Ma
az Jure naturae devolutam occuparunt cun
ctosq' Usus et Fructus in debito ex hacce Sorte per
ceperunt hancq' Sortem Supine desolarunt et di
ficia ruinarunt inseminationes deperdiderunt
totamq' Suppellectilem Domesticam dispersserunt

post reverteq

revertentemq Se Maq ad propriam hereditatem vide
licet suam non cognoverunt et recipere nolluerunt
ac tandem in aliquo interstitio temporis iam sitimaq
pro filio et Fratre receptum pro heredeq ejusq Sor
tis cognitum multas oppressiones peregerunt Pa
M quoq Kossobudzki nulla de causa Se Maq
laedere diffamare concutere exclusus prae
sumpsitq ex selopetoq ad Se Maq ejacu
lare attentabat quare maiores de vindicatione ~~itaq~~ prae
tensionum suarum irrogandisq super PM Ko
ssobudzki poenis quam solemnissime maat

Jozef Gosciki

Infideles Nathla Slamowicz et Chaja primi Ob
Infidelis Lewek Markowicz secundi ad praesens voti
Priscem Conges et quidq Consors in Assa Mariti sui
contra G Mathiam Draminski Maati sunt idq
ex eo quia licet si substantia mobilis resq non
nullae ac supellectilis Domestica falis Ob Infide
lis Lewek Markiewicz Judaei et Mercatoris Plonsey
derelicta plurimis notabilibusq Oneribus per
eundq Infidelem Lewek Markowicz Sui Maq
contra primaevum Maritum stante ejus vita ino
nerata extiterit et nullo modo praemissis oneri
bus correspondere valuerit post subsecuta quoq
Ob Infidelis Lewek Markiewicz ob concurren
tiam plurimorum Creditorum ex mandato Ilmi
M Onuphrij Bromirski Capitanei Plocen Civitatis
Plonsey Possessoris sequestrata et expost taxata
iuxtaq taxationem inter eorq Concurrentes Cre
ditores disposita fuerit Suusquoq Maans
ante inita Matrimonij cum ad praesens Conte
sua ejusq Ob Infidelis Lewek Relicta protunc
Conte Vidua vita coram Actis Advocatialibus
Civitatis

Civitatis Sacrae Regiae Mattis Plonsecz die
Vigesima Nona Octobris 1779no Anno ad sub
stantiam toties electi Ad Infideli Lewek Si
quae ubiis reperiri valeat de nobile interes
saturum obtulerit nihilq quidquam post inita
eadem Sui cum Sorte ad praesens Sua matrimonij vota
et praedicta substantia participaverit Seu
potius utriusq Mag conjugis participarent
cum tamen Jo G Draminski pro solutio
ne Summae Cujusdam Triginta Aureorum Hung
ac si per Ad Infidelem Lewek Suae Mag contis
Primicium Maritum ab Ipso ad Scriptum
manuale Contractae pro Judicijs Crz Plocz ter
mino suo concitavent proinde Jui Mag
iterum a substantia Ad Infideli Lewek Mar
Kowicz ubi inquantum ubi reperiri possit re
cedunt et ad eandem nullo modo in quavis parte
interessaturos declarant et de indelita Suae
Mag processu agravatione manifestantur

[illegible]
Chaia vt.

Suscepta Maatio ex primali Compartitione G Ada
mi Zawidzki contra GG Paulum Patentem et
Laurentium Filium Zawidzkie ratione per ipsos
Domus Sui Mag per indicitate proprii Supine
desolationis Primarij similiter in indicitate se Mag
erga Ipsos concernentes sibi appropriationis Infru
mentis multorum clamorum illationis insu
per continuo laesionis diffamationis subdi
tos ad prostituendum Sui Mag honorem
subordinationis quinimo secum se Mag non con
vulnerare eidem subditos Suis demandationis
et aliarum Oppressionum et violentiarum
peractionis exindeq mectae legis transgressio
nis deirrogandisq super ipsis poenis ac bonifi
catione praetensionum et clamorum facta quae dabitur in
informa latior
Adam Zawidzki vt

Suscepta protestatio ex mali comparitione G. Mathiae Ubyszenski suo et Evae Lewniewska Contis suae nomine contra GG. Jacobum Ubyszenski et Evam Starczewska Conjuges ratione per ipsos et quidem per Contem G. Jacobi Ubyszynski Domus sui protestatae super invasionis superinvadendo ~~Vivae Mata Contis~~ Protestatae contis laesionis diffamationis honoris intaminati prostitutionis alioquoque tempore in domo G. Andreae Kurski suae protestatae Contis similiter laesionis ligno concussionis, indeduibilium obiectionis ele praemissis quoque laesionibus et concussionibus suae protestatae Conti illatis coram plurimis Personis Collaudationis ~~et~~ per quoque Jacobum Ubyszenski ejusdem Contis suae in rigore nontentionis exinde quoque per utrosque poenas in se tractionis facta quae dabitur informa latior

Maciey Ubyszynski 2t.

Suscepta Manifestatio ex mali comparitione G. Mathiae Ubyszenski contra G. Martinum Wierzbicki ratione per ipsum Summarij Documentorum in termino Condescensionis in Bonis Ubyszyno per Od. G. Aloisium Skwarski O. T. Plocy expeditae comportatorum conscripti ad consentiendum Decretum per eundem Od. G. Skwarski ad Domum sui excepti ab eodem Od. G. Skwarski accomodationis et suo maiadusque restituere noncurationis per ipsoque Impossibilis Documentorum eorundem a Successoribus Od. quoque G. Skwarski sine hoc Summario rehabitionis Causationis ele injungendaque praemissi summarij extraditione facta quae dabitur informalatior

Maciey Ubyszynski 2t.

Contra

N.S. M.P.S.P. Paulus Borczyc de Borczyo Cracthoviensis Actor
thus et Juratus palam Rot. Curiæ ipse habitis Secum MM.
Bartholomæo Sadowski et Josepho Lenowski in eandem testi
monium sibi adhibitis ex Requisitione Ill.mi Stephani Ly
sicinski notarii Curiæ Plocensis Just. in Oppido Plonsk Dio
cesis in Actu Contenta et Ibidem Condescendens Ill.um Josephum
ex Com. de Borck Chylino Officii Lasocki, Castellaniæ Conarien.
Hæreditarios Subditum pro Ill.mo Adamum Sierawski Castr. Dzier.
Chylino Administratorem Bonorum nomine Ill.mi Officii Domini sui apud Eum
Requisitæ Arestatum relaquit ad manus Ejus Administratoris ea
tradidit et Ibidem reliquit de quo Quæ Jos. Mihi fecit Relationem.

N.S. G. Mathias Starczewski Burgg. et Justigator Crez
Plocz. Jonem nuncupavit Procer Plenipotentiam Nobi
lem Dom. Adami Mikorowski Petri Rudowski Ma
thei Krzywkowski Ejusd. Mihi Lisowski Josephi Lesn
ski Commissarium Licentiati Joannis Kwiecki Ejusdem
mihi Petrowski Laurentij Sokolnicki ad Causas
suas Judiciarias generaliter omnes et singulas ni Ju
dicio vel officio Pen. majori et minori Lubelli
cum quibus cunq. Personis et occasione quavis in Ju
dicio tam Actoratus quo Reatus certis et
agitandas Dig. ad Terminum Quatuor durafur.
Burg. Plocen. in Vulborow habiturum mittat
prout ex Declarat. patet in cuius Rei Testimonium Manum
manu Mathias Starczewski Burgg. et Justi. Reng. Plocen.

M.P.S. Thaddeus Joannes Szymanowski de Prybyszewice Actor Thus et Jura
tus palam Rot. Curiæ ipse habitis Secum MM. Petro Sokolnicki et Ignatio

---

Suscepta Protestatione ex pti. Compartitione Ill.mi Stanislaj Jakubowski in et
Causa Ill.mi Michaelem Papacki nunc pro ipso in una vitra Secum Pivaren.
Commissionis Damnorum plurimorum in Summarijs et gravaminibus
Suis tam Civilibus in publicis quam alijs Custode tam die quam nocte
vagantes quotannis Feriarum, Dein Data per se quoad Ill.mi Brigitta
et Catharina Sororibus uxores q. germanis Olszewskich de Sarbinowo Ill.mi
Pregui Suj Macum Hæreditarijs Subditis quoad Attestationem cum Subsi
gnatione Alienj Nominis et Cognominis Laudat Subditas ut supra Expedi
tionis Alienj Nominis et Cognominis Laudat Subditas ut supra Expedi

---

tionis

Expeditarum. ad Civitatem Varsaviensem Supplicavit die. Eadem Civitate eum non perturbare Scripta Conductionis exinde metuendo leges transgressionis ac alia Praeterita Injuriarum facta quae dabitur in forma dictet.

Stanislaus Jakowski

Judex Terre Plocz ad Oblationem Gdi Magdalene de Dramińskie primo voto Gi Andree Drodowski secundo ad praesens voto Gi Pauli Ewertowski consorti Rei et Quorum Instrascriptorum omnium Meliorum Inventariorum fatis. Od Gi Andree Drodowski primario Maritum derelicto per eandem Gdam Praesentes Drodowska stante ejusdem individuali Status conservatione et manu ejus propria subscriptum reproducere ad Acticandum Actibus praesentis Judicii suscepit intentare sequenti Regestro videlicet quod Mo Pan Andrzej Drodowski przed mną Urzędem Grodzkim Plockim Woiewodztwa Mazowieckiego Powiatu Plockiego Dnia Dwudziestego Czwartego Kwietnia Roku Pańskiego po 1780 w pokoiu domowym Przyiaciół Spisany Primo Budynek wkładowy mieszkalny z Niebosczyka w Słupy Ulicy Stary Rzeźnicki Spisany Secundo Stary Cały Dwor Prostokątny Dwoie wdne do Siebie Drzwi do Izby Kuchni Stary Piec Chleb pieczący Okno iedno Do poprzeczne Stare nieco Sklepka Stara Weranda W Słupy Stara nieboga Stodoła Oiednym Kleciu Kurnik Komorka Stara nieboga Stodoła oiednym Stodny dobre Drzewo do Dzielenia Zboża na młocie Ziedny potrzebuie w Słupie Dachu y poprzęseł Komora Oiedna opuszczona Inwentarz Klacz iedna opuszczona Inwentarzowy wszystkich którzem upominała do Zebrania y Gdy Wdowy Ziedli to prawie po Śmierci Niebosczyka Sukcesor Niebosczykowski Dzierżawca Zelony Kamlotowy poprzany Kloszy Lyst zoncicy Spodniey Robiona Bekiesza Stara Siwego Sukna Stara Stara podarta Kitaj Dla Tam Mo Panu Jakubowi Dramińskiemu za Robotę Czapka podarta Stara buty y spodnie tudzież Koszule Dwoie Płótna Dwadzieścia opuszczonemu Niebosczykowskiemu Statku Gospodarskie Koltun od Wozu Stanych na nie nie Dalszych z Zelaziwem Jest Inwentarz tenże Sam Dwoie Jedne dobre a Drugie

Quoprata

popsute Brona iedna Stara na nic niezdatna Kło
da do Kapusty iedna takow trzy Sieker dwie iedna
mała dobra druga przetrącona większa Rzezak
Zły ieden lada z Stalnicą przetrąconą Kozow dwie
Sieprzpow Dwa Dłutko iedno Swiederkow dwa ie
den Grabny Dobry drugi łatny złamany żarna całe
tylko kamienie y wrzeciono moie i łamie com w
wyprawie wzięła Stopa Siekacz ieden Sądek puł
beczkowy Patelka Skopek Słomionka iedna
Pole Ozimne przez Nieboszczyka całe zasiane a zaś
na Jarzynny zasiew Gołym ~~zbożem~~ ziarnem zosta
ło się zboża tyle Jęczmienia Korcy dwa Grochu Cwier
ci trzy Gryki Cwierci trzy Pieniędzy żadnych nie
zostało y Bosem długi po Nieboszczyku okazuią
się ten Recest przezemnie spisany podpisem
ręki moiey trzymaney stwierdzam y rzetelności
onegoż przysięgę Offiaruię się Maydalena z Dramin
skich Drozdowska Ręką trzymaną post cuius quidem
preinserti Regestri in Acta praesens Ingrossatio
nem eadem G. de Draminskie ad praesens Zawisło
wska super Realitatem ejusdem Regesti per se consensit
ad Imaginem Christi Dni Crucifixi in Praesens Ju
dicij Sui et Assa G. Pauli Zawisłowski Rothae prout
hoc Regestrum Nomen Mblium et Inventariorum
ac Legatum fatis ejusdem prioris mariti fideliter
ac realiter Consensit nihilque in praejudicium
Suorum totius electi G. Dmuchowski prioris Mariti
Sui celavit deo et Sancta Jesu Christi Passione
ita Ipse in praemissis adjuvas per Judm Suum
ejdepromptam observata omni praestandorum Ju
ramentorum Solennitate flexis genibus apposi
tisque in Cruce duobus digitis praestitit et fecit Ori
ginale quoque ejusdem Regestri eadem offerens praena
Judicij Sui Quietatione denuo ad se recepit

Magdalena z Draminskich Zawisłowska

Suscepta Protestatio ex parte Compaventione Gni Stanislai Dzierzanowski vi
et Contra G. Franciscum Parentem Dzierzanowskie Fratrem ac Filiorum Suorum germanorum me
E et Josephum Filium.

per ip

nrē per ipō in Una Villa Oranitate Scum Privane Commarcha Sig Privane multis
in locis variis Coram personis Iniquas lesionis diffamationis &c horatis
nis Verbis Asperis honorem ac bonam famam denigrare multipliciter
Affectionis Comminationum Variar Sepissimis temporibus propalla-
tus Jnsuper Jrrealium minquam pbare cum Summa Jgnominia & Vituperio
fenestra in Domo Privane ppria adversionis sui aliar videntiar Omnis In
quisitionum genere pbare per cationis eiusde Metar Legis transgressionis
et panar in Contractionis de quibus Super ipō Jnogare facta qua
Dabitur in forma Iuris. & Metar Ogno. Sig Privane hereditis ab Agno
ipō diffidare & distinguere diversationis.

Stanislaus Dzierzanowski M

Suscepta Protestatōe ex pte Compartisne Sti Fabricii Rakowski in &
Contra Sti Adamum Rakowski et Salomeam Szczuczka vicicens.
Congōe Laurentio et Simonem Jlie Rakowski Dnōs alis N Antonium Osto
wski Jamudum tum L Laurentium Agrestem nrē per ipōs Damnorum plu
rimum Jn frumentis et pratis Jnventasip Suis Consulo Jmpulsis et
ulogis Custode tam Diu quam nocte vagare sque tannis Illationis Suis
Privane plura Damna in spatio frumentis visere ulterius non permittere
et humillime ut jus Decernere Supercane Jnfestationis aggravationis Op
pressionis & Concussionis Conassionum quae licet non sint deducta
Jn quisitione tamen pbabuntur visitationis forte ista nisi fuga Salvafut.
Omnino Cautionis Eiusde Metar Legis transgressionis ac aliar Vio
lentiar et vi convencionar ac injuriar Facta qua dabitur in forma Iuris.
& Pallo e Sepe erpto. & sequentis executionis infecti.

Sabiyel Rakowski M

Suscepta Manifestatōe ex pte Compartisne Sti Simonis Sulkowski Sito.
et Infidelis Subdit. Arrendatoris Sig nrē vi et Adversus Sti Paulum Hrynowsky
Dictum Krauda Dominum et Infidelem Hernek Gamonarie Judaeum.
et Arrendatorem Tabernē in Borio Hrynowo Dnō Sito nrē per ipō et
et quias ipsi Arrendatorem Summar in suscriptar et quia Prima Secu
gnita Hercne Sibi per Dimissione Sibi per se Maañe Tabernā in Sorte memo
rata Sti Dnus Zbigneus Maañe hereditis per Eum Spatio Sem. Duar Ann
rum Possessio Contracta Arrendatorio Inter se Maañe ab Una, et ipō Stab.
nor Possessio Contracta Arrendatorio Inter se Maañe ab Una, et ipō Stab.
Attenti Pacto et Confecto Constituta et Condictato Alterius Quinquē Quarcer
Hungaricali per ipō ad Maañe ad Compactum Verbale mutuis Contractū
Hungaricali per ipō ad Maañe ad Compactum Verbale mutuis Contractū
Verbis vers. Sem. Duodecim Sexagenas Florene Polo ea Majori Summa Duar Ann
rum Hungaricali et Horae Novem Polone per se Maañe ipsi mutuo Concessis
restando Quatuor Denique Quindecim Florene Polo pro Uno Corethu ac Dua
bus Pecubus Corethi Tritici ad Maañe per Eum modo Licitate acceptis debito
Ad Mutuas Sig Maañes ad ipō Suntus Requisitiones nolle persolutionis
& una cum Protestatōe

nec-

nec prouisionum ab Eps Summis prouicie ville pensitatus nec per.
pdcti Dñi Zbigneÿ Infidelis Jallob Arendatoris Cereariam Comaluensis
Dotis ex Domis Sollshinski ad Tabernam in Gestis Dñi Zbigneo Sit
pti et Maañ dimissam vehere Nulla ex mã Infestationis Aggrauationis
Oppressionis Coactionis Coactionum que hactenus Sunt obducta In
quistione tamen pbãtur insticiones Comminationum Varias Appella
Dñi Eccles Ugiarec. adhiciae Tabernam. advehere ejusmodi permissionis
Eundemq. Legis transgressionis, ac alias permultas ac lentias
facta que dabitur in forma talis. S Sulkowski my

Suscepta. Maã ex pti Compantione M Pancratij Karnicowski Dapifer
Supreme Pltus Plocense Cone M Andream Solomski mã per Eum
per Trnas Suas pro Judicijs Tribunalis Rñi Petricoviense Dñis. ac pru
sdam a Judicio [illegible] Trn Vicegrodiane Ad Eas Judicia Tribunalis
Remissionem Sup maane ad hanc Judicia Tribunalis Rñi Petricoviense
videlicet Evocationis pendc lites expensas sibi maane Evocationes
ac panas Legibus Rñi descripta in ce tractionis facta quod dabitur
in forma talis. Pancratius Karnicowski Dapifer Sieraz Pltus Plocen

---

Suscepta protestatio expuale Compantione Gr Thomasko
walewski ad Cl Nobg contra Gr Joannem Parentem Ma
thiam Antonium et Joachimum Filios ab Rodzia
de Krupczinka Gantonij Kowalewski Centen Kowalewski
nec non Gr Joannem Stupinski ratione per prios. Da
mnorum plurimorum In fomentis et Pratis inventa
ris Suis tam sine Custode vagan quam etiam Consuet
impulsus illationis lapidum et metis in fundos agros ab
prata sui Protesta hereditaria ejectionis Familiarek
sui Protestan in cernic nonnullorum oppressionis non mi
lonum vero ad Eum prendas res sui Protesta Propinas
fomentationis et Aggestionis Volatilium Domestic
num interceptionis et Eam modo sui Conversionis
Lepimentorum in necessarijs locis nolle locationis per
Eundem Stupinski Bombarde Longionis sui Protesta
propone Ea Domo ri et Volenter interceptionis et
ex eaq Bombarda explodere ad se Protestan explo
dere Expensarum et multis in locis Depopulationis
per omnes vero Lesionis diffamationes hs nomis In
famandi prestitutionis Eundeq. panarum in Le
gationis ele mozeum Stat Super pds Omnibus ratione
pmemiserunt plenis in jungendaq. ad hanc actione Bombarde
longioris et aliarum rerum facta qd Dabitur in forma talis

Tomasz Kowalewski Cl Nob

Suscepta

Suscepta Protestatio ex parte Compantione Dñi Pauli Wolsk: Cones
Dñi Mathiam Dobiski rite per ipsi certo tempore in Pomis Dñi
Depne. Sub tempus Comitij apud S. Josephum Rostkowsk: Celebrati
Ibiq; Sup Pivare Partene in frequentia plurimor vana Condi
tionis et Servo hominum tergiversationis diffamationis dehonestatio
nis Contemptuationis perpositionis opprimere Conationis
Ad Opprimendo Suum Pivare Partes Personas Subordinationis
et Subministrationis Conatus dem adhibitionis per quod Cones
leges Rñi prefectionis ac aliar injurias et oppressiones sua
da quod debitur in forma talior.

Paulus Wolskius

M. Antonius Kossobudzki Thesaurarius Plocens Juris et Cons Dñi Theo
mam Rubicki Cons Dor tradidoream Possessionem Matus est ipse
Et Co. Lucia. ipse licet si Sapa Andream Glosy et Catharinam Pa
ula Kowna iniuriis Cinges de Martinad Comis Kossobudy Sup Maare
hereditarijs in possessionem Suam Traditione Sedis Cons Bonor
Kossobudy Officiare per Offm Burgle pervata possessionem perrectus non
habuerit attamen sedmodo quamo injustam ac illegalem ad hanc
Subditus pretensionem Cons Subdelt de Expo Comis Kossobudy cum
Inventarijs aerebus omnibus expulit, exinde Suum maare damnificat
est de injungere spalleyat Subdelt Statutyone cum inventarijs ac
rebus omnibus ac Cons extraditione decernendo ipsi
labor per ipsi privatorum facta item alijs Mactor. et Dñi Kossobudy
bones.

Antoni Kosso Lud

Suscepta Protestatio ex parte Compantione G. Joannis
Kempski Cus et Ecclam de Kobielkie Ob Thomae Kempski
K. Matris Suae me contra Mandes et Respos ad Prum
Matthaeus Pawlaki ratione per ipsor Damnorum plu
morum plurimorum in frumentis et Prato Ipsor
barij Luci tam Sine cui tode vagany quam cum culti
impatio quotarum illationes damnis notabilis
tam in eis frumentis quam et prati Causationes
de inde ratione eis ipsor damnorum auc
gandes super Ipsis penes facta quid debitur
in forma talior.

Joannes Kempski

Suscepta mandatio ex parte Compantione Religiosi Dñi Ambrosii
Fabri Martini Nauman Sac Theologiae Lectoris Jubilati

Unom

Prioris Conventus Plonsecy Ordinis Carmelitarum
Strictioris Observantiae nomine et ex commisso Venerabi
lis Conventus Varsaviey Reverend Patrum Carmelitorum
in Lesno locatorum contra M Petrum Damia
num bini nominis Zielenski Capitanum exer
cituum Regni ratione per Ipsum Summae Se
ptem Decem Aureorum Hungaricali scripto forma
Cambiali consscripto Die prima Mensis Novembris anno elapso
1780 Datuato per eund M Zielenski in rem ejusd
Conventus Varsaviey Dato pro die prima Mensis
Januarij Anni praesen ad Solvendum assecuratae
ad huiusq nolle exolutionis et Eiusd scripto Contra
ventionis de indicatione itaq praemissae Summae
Septem decem Aureor Hungaricali una cum pro
visione ab eadem provenien irrogandisq poenis pro contraven
tione id scripto factaque dabitur informatio Latior
Fr. Martinus a S. Petro Prior Conv. Pl.
O.C.S.O mpp

G Mathaeus Duplicki contra G Paulum Słomkowski
Fratrem suum avuncularem mactus est ex eo quia
licet si suus manifestans ex suo benevolo animo
non coactus Contractum intuitu resignationis Sortis
Bonum Plonna inter se mag ab una et G Lauren
tium Zochowski ab altera, pro in Zochowko die Deci
ma Octava Mensis Junij Anno elapso 1780 Annum
protunc attestante Testimonio Literis metrices Ba
ptizatorum excerpto In Residentia Parochiali Gorez Die Vige
sima Tertia Octobris Anno praesen datuato manu Illmi
Adm Rdi Adami Kukowski Parochi Gorez ~~manu~~ pro
pria Subscripti Vigesimum tertium agens iniverit
et Confecerit in virtute quaq praeinserti Contractus
Submissionem resignandae ejusd Sortis in rem G Lau
rentij Zochowski Subsequendae Coram Actis Oryg Plog
Die Vigesima Sexta Mensis Junij Anno eodem reco
groverit Jam annos competentes ad eius cand Sub
missionem acceptaverit attamen Ipse nunquam per
se mag impetratus Protector quasi tractus ex amore fra

temo

fraterno magis autem dictus fortunae in Ante
Sui magn. haereditariae appetitu maationem
coram Actis Crez Vissogrodiensis Die Vigesima Octa
va Mensis Junij Anno praesen. Roxet nomi
ne Sui mag. irrequisitus ~~contra~~ contra Glau
rentium Tochowski de nullitate praemissorum
ex benevola Sui Maag. Animo subsecutorum
Actuum infringendo easdem Actus interpone
re per idq. in processum et poenalitatem men
te legis subsequi possibilem inducere est Au
sus Quare mans iam ad praesens competen
tes Annos agens praemissosq. Actus contra
ctum videlicet et submissionem manu te
nens de cassatione praemissae maationis
absq. scitu et requisitione factae irrogandisq.
poenis pro involutione Sui maag. ac si in quas
dam transactionum viciationem quamsolenis
sime maatur

Mateusz Duplicki Pt.

Suscepta Protestatio ex prima Comparitione G. Mathiae
Kowalewski suo et G. Joannis Kowalewski Parentis
Sui nomine Contra G. Thomam Kowalewski B.C.P.
rationem Per Ipsum Sui protestan. hic in Płonsko pro
expediend. negotijs suis adventi laesionis diffamationis
tumquoq. in Pratum Sui protestan. haeredit. invasio
nis invadendoq. Bombarda longiori Sui protestan.
contrahere attentationis comminationum laesivarum
et nocivarum propalationis atq. seorsivo tempore
existendo in Silva ibidemq. sese abscondendo ex
Bombarda ad protestan. directionis et exeatq. ad se
protestan. explodere conationis Saepissimae lae
sionis lapidum in Agros Sui protestan. proprios
tam per Dnum quam et Subditos suos dejectionis saepium
locare necessariorum neglectionis expansionis Inven
tariorum Sui protestan. depellere attentationis ibidem
Sui protestan. invasionis laesionis per LL. Carminum
et Franciscum Parentis Sui protestan. laesionis denuo
quis invasionis baculis contrahere attentationis per
Dnum et LL. Carminum ac Franciscum Subditos

Sicq. vero

eundem vero Dnum eorundem Subditorum in rigore
nontentionis quinimo ejus Parentis Suis inig
lesionis fovearum in fundis Sui protestan effossio
nis in plurimis quoque locis agrorum Ademptionis et me
tarum dis arationis et pallis disaratarum inde
bitae Obrignationis discessum per coarationem
Viae Sui protestan denegationis et Alianum Op
pressionum et Violentiarum facta quae dabitur in
forma latior Volatilium domesticarum per omnes
Porci ~~[illegible]~~ per Carminum interfectionis

Maciey Kowalewski

Joa Suscepta protestatio G Joachimi Kowalewski
contra G Thomam Kowalewski ~~Fratre~~ B C Plocz Fra
trem Suum Patruelem Germanum et Magdalenam Pilichowska
iniscem Conjuges Dnos tum LL Franciscum et Casmi
rum Subditos ratione per ipsos et quidem per G Ko
walewski fundi Sui Protestan ~~in fundo~~ invasionis in fundo
Sui protestan aggravationis pro Capitis arreptionis
ereptoque baculo emanibus Sui protestan concussionis
vulnus infixionis lapidum in Agros Sui protestan
et prata disjectionis Damnorum plurimorum
Inventarij Suis Nocte sine Custode vagantibus
ac etiam de die impulsis illationis fundorum
appropriationis metarum disarationis saepium
omnino necessariorum in fundis Suis locare neglectio
nis fossarum in fundis Sui protestan effossionis per
omnes vero labiris locorum saepissime laesionis Vo
latilium domesticarum nullo ex damno interfe
ctionis in silva communi excisionem arborum dene
gationis per ipsum vero G Kowalewski ejus et Silvae
devastationis pascuorum in Campis Sui protestan et Alio
rum vicinorum propriis communium denegationis et
Alianum violentiarum et Opressionum peractionis
exindeque metae legis transgressionis ac poenarum Sub
cubitionis facta quae dabitur in forma latior Aurei
et Hungaricalis Unius ase protestan mutua contracti
nolle exolutionis in processus cum G J Brudzinski
immistionis expensarum plurimarum ~~ex re~~ mo
Causationis et damni Duodecim Aureorum Hung nolle bonificatio

Joachim Kowalewski

G Fali: Oyrzyn

extradit G. Fabianus Oyrzenski contra Famatos Andream Piotrowski Proconsulem et Albertum Markiewicz Consulem Civitatis Sae Regiae Mattis Plonscey acto tam eam Civitatem Plonscey maatus est ex eo Quia Civil Suus maag fundorum in Granitiebus Brum Plonsk Sito Vigore Complanationis coetae Hic in Plonsko in Vigilia Festi SS Simonis et Judae Aplorum Anno Dni 1639 in tis praedictam Civitatem Plonscey Ab una et Ob G. Petrum Dzierzanowski Brum Jlino ad praesens Sui maag haeredito haeredem parte Ab altera initae et Confectae haereditario gaudet. ad Bona Jlino spectag possessione attamen Ipsi Pascua hic in Opido Plonsk Jacey sibi maag denegare praesumpserunt et Inventaria Sui maag in eorum Pascuis, sese pascey partim ad forestam Plonscey abagere et ibidem fame macerare partim repulsis Pastoribus in frumenta Sui maag eadem Inventaria impellere sunt Ausi Pastoresq Sui maag oppresserunt et Concusserunt Campos ad mentem praeinsertae Complanationis confrontari debitos confrontandos non curant imo propter Causanda Damna eodem campos sita quod ubi campum magoreus per se Maag ad Bona Jlino spectans non conseminatus iuxta Economicae praxim relinquitur, ibi Ipsi Suum Campum eidem attinen adjacen conseminant et e converso quotannis coarantes dissimulandos faciunt Damna plurima in frumentis et Pratis Inventarijs Suis etiam Consulto Sibi Maag inferunt aliasq violentias et Oppressiones peragunt, quare Maans de irrogandis super Ipsis ratione praemissorum poenis injungenda benificatione damnorum et omnimoda praeinsertae Complanationi ad invenienda adimpletione et enumatq iterum quam solennissime maatur cum Campis Jlinen

Fabian Oyrzensky

Illmi Admi Rdus Josephus Czachorowski Praepositus
Ecclesiae Kraykovicz et Affiliatae Drozdoviez contra M
Ignatium Szemplawski Venatoridam Dobrinez et Gu
pus Vis nnis Szumoniewski tum Ld Mathaeum Strze
lecz maatus et protestatus est ex eo quia Ipsi licet
suus Maans praedicta Ecclesia Drozdoviez ad Ecclesiam
Kraykovicz Parochialem cum tota exdotatione sua
Inventarijs quoq et cunctis suppellectili Domestica
per Decretum Consistorij Plocz Anni 1779 Affi
liata extiterit suusq Maans robore ejusdem Decri
hance Ecclesiam Drozdoviez cum omni ejus exdotatio
nes Inventarij et suppellectili Domestica in posse
sionem rehabuerit et in hacce possessione per tres fer
me integros annos pacifice sine praepeditione cujus
vis existerit usus et fructus cunctos participavi
rit obligationibus eidem Ecclesiae Annexis Decreto
praemisso expressis satisfecerit Attamen Ipsi M Sz
plawski nullo infundamento juris ratione pau
fica praemissi Sanctuarij possessione perturbando
expellere semaa conabatur prout et Actualiter
expulit cunctisq proventus ex hacce Sanctuario
semaq concernez privavit et sibi easdem appropria
re indebite praesumpsit Inseminationes puro
grano per semaa importatas collegit haeceq
omnia Armata manu ahibitis sibi plurimis et
supra expressis incusatis Personis adimplevit
et perfecit easdem Inseminationes ad Bona Rica
Orzeski comportavit et compos non reseminavit
idemq Sanctuarium devastat et maximo la
psui reddit Quare Maans de Infringenda rein
ductione sui irrogandisq pro expulsione poenis
bonificatione praetensionum fundi adhaerendo
Anteriori maationi Coram Actis Crcz Plocz Factae
iteram quam solennissime matur Jacobum
Laurentium et Josephum Josephus Czachorowski P.Sc

Illmi Adm

Illus Adm Rdus Vincentius Cmielewski Praepositus Kamieniecensis Bonum Rzeczm cum attinentiis Commissariis Suo et Illmi Rdissimi Leonis Belowski Canoni Leopolinensis Praepositi Wygrowiensis nomine contra G Adamum Malinski CG Wyssogrodiensem maatus est ex eo Quia licet si Suus Maiestas et Absens Contributiones alias Fu rarie Exercitui Moschovitico stante in Regno revolutione extradi, et Bonis Rzeczm debitas semper extradiderit et pro extraditis summam in manus ejusdem G Malinski per hunc exercitum exolutam Bona Rzeczm concernens ab eodem G Camerario protunc ejusdem Contributionis exactore commissario non levaverint Attamen Ipse pro Solutione Summae cujusdem loco praestandae extraditionis ejusdem Contributionis se maiestatis pro judicijs Orig Plocensis agravatione et impertinenter concitare processus vexatorio agravare praesumpsit Summam autem pro praemissis Contributionibus Bona Rzeczm concernens in manibus ejus haerentem exolvere renitet Quare Maiestas de vindicatione praetactae Summae irrogandis pro indebita vexa et aggravatione processu super Ipso poenis et decernenda hac in Actoratu incompetenti actione suo et Cujus supra nomine quam Solemnissime maatur Vincentius Cmielewski Praepositus in Kamieniecensi

---

Gnus Adamus Miecznikowski Suo et Gnae Juliannae Janska Contis Suae pro qua pacem Cavet et se inscribit nnae Sanus praeter R. Rest Gratam Plentiam in poenas Gnorum Adami Milodrowski Ejusdem nnis Laczynski Pauli Zołtowski Laurentij Sokolnicki Ejusdem nnis Bromirski Mathaei Krzywkowski Ejusdem nnis Lisowski Petri Rudowski Chrisostomi Zielinski Valentini Strzeszewski ad Causas Suas et absente Contis Judiciarias qualiter Omnes et Singulas in Omni Judicio vel Officio Regni Majoris Majoris minoris vel Subsellij cum quibuscunque personis et Occasione quarum interveniential tam ex Actoratu quam reatu vertam et Agitanae sdq ad triennium Integrum praesentem Sua Rgne praemissa firmare

A. Miecznikowski

Suscepta Mãu ex prti Comparitione Gsi Thomae Kruszewski Suo et Gsdae Mathiae Karowski Fledigis Trembienska Sortium in Bonis Zaborowo Sita haeredissae Contis Suae nre in et adversus Gsos Constantinum Brudzinski et Marianam Bronowska primi olim Joannis Chanzynski Secundi Ad praesens voti Juriam Conges Victriam et Matrem Valentinum et Valerianum Joannem filios et Prisignes Chanzynskie et Paulum Zawistowski fratrem Jacobum Chanzynski nre per ips Pratorum ex Opposito Agror In Bonis Zaborowo sito Sui Mane Contis haeredis Jacene ad Suj Maane Absque Contem Spectanc nullo in fundamento Juris in possessionem Suam apprehensionis Usus fructus ac proventus indebiti perceptionis Suiq Maantis fenum in Ejsa pratis Confalcastrare Canone Iniquae laesionis laesionis, diffamationis, postpositionis, rothar nulla ex nre sibi Maane Consecutionis praedictum fenum Confalcastrare ac colligere denegationis Exinde Suj maane injuriationis de impingenda de praedictis pratis Condescensione cum dando de perceptis Proventibus Calculo. ac Irrogane Super ips nre praemissae Omnium Succubitis poenis facta quae dabitur in forma Latior. et Marianam Dzieminska in viam Conges.

Tomasz Kruszewski et

Suscepta Manifestatio ex prnali Comparitione Per Illris Rdmi Alberti Ubysz Canonici Collegiatae Plocen Ord M Joannem Pozlitski Capitaneum Sochocinen ratione per ipsum Summae Viginti Aureorum Hungaricalis Ase Maan ab Aliquot Annis Mutuo acceptae ad multiplices requisitiones Maan nolle persolutionis nec provisionis velle pensitationis imo variis difficultatibus Allaborationis Exinde Suis Maanz Injuriationes et in litis expensas inductionis de indicatione itaq praemissae Summae cum provisione facta quae dabitur in formalatior.

X Woyciech Ubysz mpp

Suscepta Protestatio ex prnali comparitione Per Illris Rdmi Alberti Ubysz Canonici Collegiatae Plocen Dni Brum Salkowa haeredis atq Nlis Laurentij Emijewski Administratoris Contra M Albertum Kozinski Pericernam Ciechanoviensem Dnum atq Subditos de Bonis Wi

rzbowo

rebus ratione per ipsos et quidem per subditos ejusdem
bonis sc Catharinæ de Bonis Sathowo Lus Pos
tasky subdictæ Divisero exceptis ex eisdem Bo
nis Sathowo avocationis et ad Bona Virsbo
wo Conductionis ibidemq; cum subdicto Mir
boriensi nuptionis et aliarum violentiarum
sibi maay illationis per Dominum vero
Justicialem prædictis subditis suis per le
vaay requisitæ nolle administratio
nis in labentibusq; per eandem subditam
sibi maay præstari debitæ Injuriatio
nis de cujus subdicta avocatæ et in bo
nis Virsbowo repertibilis vindicatione
carentiæ quoq; labonum præstanda bo
nificatione et emzandis tam super sub
ditis quam etiam Dno ipsorum ratione
me hujusmodi pœnis præfatique dabitur in fo
ma latius

Jo Wojciech Ulyst mpp

Transacta Maæ expti Comparuerunt Dñi Vincentij Kruszewski in et
Coram Dñi Franciscum Henrybki, Andream Kurskii ac Mariannam Sulki
wska primi ab Dño Ignatij Cachorowski Podandi ad præsentati instrumen
tum Victricem et Matrem. antedictum Mariannam Virginem Immagd
Sophiam Et Petrum citatis regrmatos Cachorowskie Prigignam et Mri
ejusdem Filium et Filiam nec non Casimirum Ubysinskii ac Barbaram
Cywinską Ipsorum Conjuges mei per ipsi Notarium et quos per præfatos Dñi
Henrybki Nomen Florene Ma quæstus Quindecim Pol provisio rebus modo
licitato per ipsi a se Maam Accepti debiti per ipsi libati Dñi Kurskie Victricem
et Matrem adi Cachorowskie Prigignum et Prigignam Filium et Filiam
Unius Florini Pol per se Maam Suprascripti Dñi Ignatii Cachorowski ipsi
Primevo Mantio et Parenti ad Comparendum verbale mutuo Concredendi ac Unius
Corthi Nec non Unius Platæ Corethi Siliginis hyemalis Mensuræ Plen
sceno per se Maam ipsi mutuatis dati Facti quoquis per præfatos Dñi Ubysin
skii Decem Florenos Pol ad Comparendum Verbale per ipsi Mantium ac Maam
mutuo Contractæ Pacti nolle præcedentibus et retributionis Eandæ Sig

Maam

manus vijuriationis de vindicatione Itaque Jnnissar Rei tas
una cum positionibus ab Ep.a provisa fuita quid dabitur in forma
tatis. Et ac mentionata Integinis.

Wincenty Krzyzanowski rt

Insuper Protestat ex parti Compantis.ne Sri Thomæ Krzyzanowski Suor
Jnsp. Fedrigis Trembińska Contis Mariannæ Virginis inuptæ Krzy-
zanowska Filiæ Suæ mā si et adversus Sr.a Elisabethen. Pezolta Sri Ma
thiæ Jarowski Conten Alias vicinam Conges Parentes. et Marianum
Jarowski Filium vrā per ipsi et quos. pdcta Sr.a de Pezolti Jarowska
Conten Matrem vi Una Villa Scum Pvane Commanena juriar et
Contentionum Sapissimis temporibus Exacta cum Suo Pvane ca
absente Conte Conalationis Comitatis malles in locis variis Coram
primis iniquæ lasionis Diffamationis dehonestationis postpositionis
Verbis Apertis hæten vitaminata ac bonam famam denigrare multis
lies Affectionis Comminationum Varias ppallationis inrealium
nunquam pbandas cum Summa Jgnominia objectionis, Supp.
Mabre. abente Contis lapide in Caput percussionis per quam peras
sionem grauis ac Diuturni morbi causa exitionis Vitalitiam De
mostrans ac Jnventarios Sui Pvane Appros. millis in Damnis Jn
Jurationis Dein Alio tempore Domus Sui Pvane magno cum
fervore ac Clamore aliquoties Jnquisitionis Superinvadens
Sui Pvane absente Contis ac Filiæ postpositionis Honoris detracti
nis variis Satisfactionis per Jnsanam ven. Marianum Jarowski
filium. Sui Pvane Appris bacalo progrena vi liberis passus
interfectionis Sui Pvane Contis ac Filiæ Similis modo tractationis
ac alias violentias et injurias omni Jngenuitatis genere pbanas
peradionis Unde Metas Legis transgressionis et pœnas in
fractionis De quibus Super ipsi Jnogana fuita quid dabitur in
forma tatis.

Tomasz Krzyzanowski rt

Insuper Protestat ex parti Compantis.ne Sri Martini Chamyński
Suo et Sræ Agnetis Jaworska Contis Sua mā Cnes.m Jurisbus
Pienioli vrā per ipsi vi Una Villa Scum Pvane Commanena De
mus Sui Pvane magno cum fervore ac Clamore aliquoties Superin
vasionis Superinvadendo Contum Suam in Ea Domo Conquerendo
Ejus Domus Comburere Conationis absentis Contis multoties

infestationis aggravationis oppressionis Tamaler Sui Proane
nulla ex rne Concussionis graviter ac Convulnerare nisi fuga Sal.
vaserit omnino conaonis ac aliar plurimar violentiar et in
juriar Omni inquisitionum genere pbanae percutionis Exinde
Cone leges Regni pressionis ac poenar in se tractionis de quibus
Super ipsa Irrogana facta quae dabitur informatior.

Marcin Changnski rt.

Videtur hoc loco actus executionis Oblata in Bonis Ry
dowo die Sexta mensis Octobris Anno Currenti per
G Joannem Niedrowski PC Plocz Officiose peractae
manuq Ipsius propria Subscriptae prout Originale
ejusd executionis extat in productis

Videatur hoc loco Copia Maationis ex parte GG Al
berti Bronowski Martini Goszycki contra G Bar
tholomaeum Sutkowski de approbatione Decreti
Condescensorialis de occupationisq Sortis Decre
adjudicatae cum dando Calculo prout Copia extat
in Actis

Woyciech Bronowski rt.
Marcin Goszycki rt.

Factum In Płonsko inter
minis Communibus Terribus Plocz
Districtuum Plocz simul et Ra
ciąsz ~~[illegible]~~ Sabbo post
Ftum OO Sanctorum proxo Sei
luet die Tertia mensis Novem
bris Anno Dni 1781 celebratis

Suscepta Manifestatio ex pnali comparitione
~~Comparitio~~ G Adami Miecznikowski Suo et G
Juliannae Tanska Contis Suae nomine contra
GG Mathiam Krechowski et Antoninam de Wila
nowskie primi OO G Simonis Tanski Secundi
ad praesens Voti in vicem Conjes ratione per eosdem

levata

levata "per G Krechowska" Summa Mille Tymphos Ab Bd G Simone Tanshi Krechowska primevo marito Sue Maas Comtis Parente in imp Inscriptionis per predictum G Simonem Tanshi in rem Suam Suae gnitæ pro Solutione integralis Summae eidem ptiæ debitæ Maas et absen Comtem Maiius Suae conventionis debitæ, predicta Summa Mille Tymphos per G Krechowska levata et ad huiusq per Suam delata impsite participan pter G Krechowskie videatur Suisq Maas cum Consorte Sua per alienationem hujusce Summae ipsi substantia Sua patrimonialis detrimentum eluem dicatione ideo ejusd Summae Mille Tymphos cum provisione Maas provenq Summas Comtem ute iuniam prefati Bd G Simonis Tanshi Krechowska Filiam concernen, factaque debitor in forma latior

St. Mieczkowski

N.S. P Albertus Laguna Suo et Sue Sophiæ Millerska primi de M Victoris Kosciuszki Thesaurarius Florens Scandi ad presens visti Comtis Sue Mate est rog Et Co. Dusa. Suprascriptus de Physicus. Victor Kosciuszki Suj Maane absentis Comtis Primevus Mantus. Licet vi Summan Trium Mill. um Florenor Polon Circa levationem Summae Decem Millium Florenor Pol in vim Dotis de Bonis Paternis et Maternis Sanctæ absente Comtem respic ione De manibus Mstis Hipolyti Millerski Tribuni Vicegrodiensis Abauo Comtis Sanctæ germani ad Sanctæ Summam Dotalem Plante Commilio cum absenti Comte Ejus Conti de rebus Supprendent Mallatij res Inventaria Cleno Dia Argentea in Expeditionem Mediebrien post absente Comtem Ejusq apsent. Attamen Contra ejusdem Ejus Sponsionis non Solum ptactam Summam Trium Millium Florenor ad hanc Summam Dotalem ppdicta absenti Conti in Bonis Suis non adscripsit unum etiam non nullas Suprascriptas res Inventaria Argentea Clenodia. pro isti pretio de vendidit et Congregata pro dis vendites rebus ac Clenodijs ejusdem Summas Suas minus necessarias. convertit Nam Mallas dispersit Clenodijs Suj Maane absente Comtem Dominicavit Pecuniæ Suas Maane obviando. Integritati harce res ac Clenodijs post absentem Comtem in Expeditione Multebri per Primevum Suum Maritum perpetr de Diligentia ut promissa Maatur. Offerens Comtem Suam promissam injuriam ex Substantia Patrimonialis Et Attestante Rego per Comtem Conscripto et non nullas Opignerant

Maritis

alijs reperibili vindicaturam fore. Salvis de Jure Salvandis.

Wojciech Laguna

Susepta Protestac. a pte Compartisne S. Pauli Warszewski ni et aduersus Illum Adm. Virum Vniuersitatis Cracouiensis Benorum Regens Commissarium Dominum et Heredes Joannem Melendinatem Requirente suo per ipse et quos spectat nominatorem Sy Piwanie per Mtm ad Arcendum Laborantium de Penis Wysochowo Antecessorum vsitatam et Requisitam Illus ad Bona spectata Requisitum Illus reperibiles ex Requisitione Illus Adm. Virj Alexandri Sielinski Capti Graliensis Loci. St. Wysochowo Possessoris apud Suprascriptum Virum Commissarium Assumptas pollegata Bona Quarum Loca multi ac Mltiplicia Adomicena nullo habita Rue infestationis Aggrauationis Oppressionis Vie publice Cujus libere cum grandi tumultu obstructionis obsessa Loca via Subitus Reperiere ad Opprimendum Suum Piwanie Seruatorem Comitere ac Perambulare ni ab Amicis deffenderetur Omnino Pena Comitere ac Perambulare ni ab Amicis deffenderetur Omnino Pena tionis per Supradictum Virum Commissarium Ejus melendinatoris in ingressu tentationis nec ipsi per Ausum Vitaperationis Eunde per Omnes metas Legis transgressionis ac Alias Violen tias et injurias Omni sequestrationem genere p[ro]ana Justa qua bilitas ei formatatur.

Pawel Lanowski it

Videatur hoc loco Actus extradita Copia p Stanisl. Penę Mechanowicze Pauum Ste Pl. Joannes Marcelli Pene Illum et Mm. Onuphrium Pro. Pauum Ste Pl. Joannes Marcelli Pene Illum et Mm. Onuphrium Pro. missi Plwane Plonsane ste Capite Thomam Nowowiesthiae Alios per. Mr. Pl. Stanislaum Dobrowolski de Pustkowo Authene et Juratis Agnita pist Copia extat in protocollis.

Nr

Mr. Pl. Paulus Deus. Bartholomeus Materski de Wysochowo Authes et Juratus patam Pietl Quia ipse habitis Secum Mm. Jacobo Baranowski et Valentino Pelli gratia euidentiae Testimonij sibi ad hibitis Et Offa Requisitione Pl. Christophori Sielinski Vices Regentis Terris Plocens et Hono Pti Pauli Ostrotowo de Warszyczka Trut in bona Brudzyno Terra Alta pridie Kl. Omnium Sanctorum. Ad prasens et Illis Pendescendens. Octo Quinquaginta Sex Florenos Brudzynski propinas in Sexu Octimus Honesti Pauli Ostrotowo reperibiles. ad Eas Bona Brudzyno Spectata Sua Brudzynski repulsa effecta reliquitate qua prasens Jes Matis scrit Relationem.

Susepta Mão una cum Protestatione ex pte Compantatoris Sti Joannis Starcewski ui et Contra Sr Antonium Sadowski ac omnes Starcewski uiriam Congs rnt per ipm Arcu ac Agnm Pui Dnici Starcewa Chamerlti Stis Mañes propries nullo ui fundamento Juris ab annis Centum possessis, Usus fructus ac proventus indebite perceptionis Damnor plurimor in Sumen tis et prätis uinendarijs ac Volatilibus Domesticis tam Censuatis imperdis quam alijs Custode Dei et Morte purgare quotannis Stationis Stis Suis ui Rigore nolle tentatus nec auscultum ad expostulationem Sui Mañe nolle interpretatione eiusde Sui Mañe Dominis Stationis de uigintiquinq tam de Lac ferea, quam de Agnis Sui Mañe haredib eorundem Dejuriptis Boven libus Calculo Condescendere ac Juxta Super ipis premis facta quæ dubitar ui Jurma latices Jan Starcewski m

---

S Casimirus Sulborski ui et contra S Josephum Gorecki Mactus est Dñs Et Po. Quis licet si Suus Mañs in Loco ipi propria Jure Adepta Utiq de ante dicta Boylowska ob Sti Thoma Gorecki relictam Conthum Eduam ipi Matrem ac Rea Manto Sua ipi Parente habito Subiecta et per Eam Fris de Boylow ska Gorecka sibi Mañe dimissa per Mris etatem Unius Annj habitavent et ipsas Casas Horte possessione Sua non desolavent Attamen ipse desolatio nem Ejus Casæ per alios ipsas Sibi Mañe imputans pro benefitatione Ejus desolatæ Casæ facta virtute premissor per se Eam et Mañe Suam Actis prene Paulo Superioribus querela. Suum Mañe pro Judicij Pllis Placare conciliare Appromisit, Deinde alio tempore Suum Mañe multis in locis varijs Coram primis Juriqui locum diffamorem proposuit Vestis Aspernis. honorem Jstaminatis ac bonam famam denigrare multotiens Effecit Com minationes Varias ppallavit Juratis nunquam pbata cum Summa Ignominia objicit Quare Suus Mañs obviare posturus Sua Integri tati ac honoris Endemitati de indebita Sui Vexa ac pressa Aggravatione tam Prosequi Super ipi rne ppmisser Omnium Auscultus ponis Stis alijs Jter quam Solennissime Mñetur. Et cum plibata matre

Hermien Sulborski m

M L S P. Vniuersitas Adamowicz de Cyprimy Woyskie Authus et Juratus pra tam Nñi Quia ipse habilis Suum M. Josephum Golowicz et pro Joannis Druzynski Evidentiis testimonij ergo Libros habitis ex Offa Requisitione Stæ Mariannæ Horzyolka ob Sti Alberti Bradzeinski relictæ Comitis Vidue Stat ui Agris Domus Cyprimy Woyskie Feria Secunda ipso Dei Hi Tranfigurationis Christi Dñi nñi ac pene et stia Concurrendo, in Uno loco, Manipules Triginta Stiquinq hyemalis ui alio loco. Modij Sulcas quinque per Flavium Sebastum Casenates. Jam vero Decimi Sulcum Stivalem per Medium Modij Inventamus Stæ Bradzeinski Emadicati Compatulati ac emolumentum Fradis Debiti et Debite Compe

xel

Conqueſt de quo præſens Idem Mlis ſcuit Relationem. una cum
Proteſtatione ex pte Compantione Sue Marianna Konyſzka. ob Gr Alberti
Brudzienski relicta Comitis Dei Sua et Suor Pauli Nr Brudzinski filii tpe et Filia
Supnia ui et Care Suis Petrum. et Franciscam de Kerwowska uicecam.
Congēs Brudzieńskie Mathiam Suliństi ac Marianna Sobolewska
prima de Pte Mathie Cywinski Secunda ad Jurens vtr uicecem Congēs
Victricem et Matrem Josephum Valentinum Petrum Joannem. alq
Supnum. Fratres inter se germanos. Cywinskie Pnigines et Filios Dnus
nec nos. Marianna Wowrzka. Virginem in nuptam Famulam ſuper
ipē et Stephanum Brudzieński mē per ipē et quos Supraſatis Pies
Brudzieńskie ui Una Villa Secum Pōane Commanente Damnorum
plurimor uiſpumantis et prates inventarijs Suis tam Consulto input
ris quam absq̄ Custa de Jogane quotiennis Illationis Suag Pōanes
Circa primā Damna. se se Opponere multis in locis variis Cram Pene
nis Jniqe lesionis diffamationis postpositionis Verbis Asperis honorem
ac bonam famam denigrare multiplicis affectionis Comminationum.
Variar ppallationis Jmediam nunquam pbere cum Summa Jgnori
nia Victionis per Pies quoqe Sulińskie et Cywinskie Domum Supa
Pōane Magno cum fervore ac Clamore Supervivationis Supervadena
Rixar et Contentionum Secum Pōane exactationis Suprascripti
Pauli Brudzinski filij infestationis aggravationis oppressionis Conat
sionis Conatuum quæ licet non sunt Arcuta diquisitione
tamen pbabiuntur Jnflictionis pro Crimibus Ereptionis Ereptis aliqua
lies in terram plurationis genibus Percussionis et uix vita non
privationis denique per plibata Sua Wowrzka famulam Supraſata
pē Agnethis Brudzieńska Pōanes filio absq̄ Ulla mē Culpa tatione
lesionis dehonorationis diquisitionis Jactationis ad extremum per
Solummet Pr Petrum Cywinski Pie Nicolao Brudzieński filio via Pallica
absessionis obsessa Pae via. Infestationis aggravationis baculo absq̄
Ulla Compassione Conatuum ac Aliar plurimar violentiar ac in
juriar Omni Jniquitatum genere pbare peractionis Eundo
Metal legis transgressionis et pœnar rei tractionis de quibus Cu
per ipē Jrogans facta quæ dubitur ui ferma Tatior. Nicolaj et
Agnethis Virginis Jmpta

Marianna Brudzeinska ⁊

Suscepta Mão ex pte Compantane Sti Pauli Strzegowski: in et
Cons. D. Simonem Sofiowski mē per ipū Instrata et revisis Omnibus
et Singulis Documentis a pud se Mane reperibilibus. non tamen reperlis
Suis Documentis ad Substantiam ipū hereditatis in se ingredientibus. Imo
Suo pm Computatione quoris Documentis ad Substantiam ipū per
tinens apus suum Mane non existentium ac Cos Extraneos et Sij
Mane Ad Judicia Bonis Mane Indebite Conetationis pressuj imper
tinentes aggravationis ac ei frustraneas litis expensas inductionis
Exercē Sij Mane ei juniare Conationis ac Indebita Sij Vexa
ac pressu Impertinentes aggravatione tum Imoyano Super ipū petitio
facta qua dabitur ei forma latius.

Pawel Strzegowski st

Suscepta Mão expti Compantane Stor Stanislai Jacobi Karwowski
et Mariamna Archutowska Jmoriem Conjūm et quia Certis ei Assis
Sij Manti in et Contra Sm Matthiam Archutowski Patrem Suum
Germanum. mē per ipū Summa Dominos Herene
Pbi. proijpū Siti Mane Cōti in im Dtis de bonis Palernis et Ma
ternis si Mane Contem respitione Actis Pbrae presente in Ra
cia D. Vigesima Nona mensis Januarij 1776to. Ad in Sorte
Bpi Karwowo. Imyvanice Expirena petitione in scripta ad mul
tas Sui Mane ad ipū facta requisitiones nelle per solutionis nec
petitionis ab Eo Summa petitione nelle pantiacionis Eundo
Sij Mane injuriationis Dilatione plato Summa una cum
petitione Exhibita a pmissa Summa petitione facta qua dabitur
ei forma latius. Et ad Sm Simonem Archutowski ipū et Sui Mane
Cōtis Parentes

Jakob Karwowski st et
Maryanna z Archutowskich Karwowska st

Suscepta Mão ex pte Compantane D. Simonis Sutkowski Cne M.
Antonium Suberadzki Judicis Jmi Cichane mē per ipū Contracta pertum
ssa Mane ad Scriptum Manuale De Data Eius die Vigesimo Octavo
Mensis Augusti Ao Currente per ipū Siti Mane datum Summa Ducentogen
tor Florenor Pol Ovium Ducinquaginta Sij Mane pmissa in petitione abelia
Summa premium tempore Exhibiti Conservate exprimunt ad nolle Conserva
tionis nec Petitionis ab Eo Summa dilatorelli pervitatem nec Summa
Cytis per solutae Curationis Eundo Sij Mane Dimissionis de injungendo
pleda Summa cum petitione premolatione ac Imoyano Super ipū petitio
facta qua dabitur ei forma latius.

Szymon Sutkowski st.

Suscepta protestatio G Martini Wierzbicki Suo et
GG Cynthii Pilitowska Centis Suae nomine Contra
GG Paulum Zbyszenski dictum Prawda et Angelam
Niesiadowska in Nem Conjux Dnostum Nlem Paulum
Strzemeny Famulum Cyrestem atq Infidelem
Herszek Salamonowicz Arendorem Tabernae
in Sorte Brum Zbyszyna episcopi G Zbyszenski hae
reditis sibi ratione per Ipsos Suis Protestaz et Absen
Centis saepissime in plurimis locis coram varijs Per
sonis laesionis diffamationis honoris Nobilitari inique
prostitutionis verbis asperis bonam famam deni
grantibus affectionis per Solummet. Pro G Zbyszynski
Quotae Semi Septem Florenorum Pol Straminis Curruum
binorum sibi protestam per Ipsum debitae nolle
restitutionis de irrogandisq Super Omnibus
ratione praemissorum plenis Vindicationeq
praemissae quotae et Straminis facta quae da
bitur In forma latior Marcin Wierzbicki r.t.

extradio MRGP Michael Mikołayczak de Zaboklek
Magna Aulhus et Juratus palam Rqnit quia
Ipse habitis Secum NN Ludovico Kownacki
et Ignatio Osiecki gratia evidentioni testimo
nij sibi adhibitis ex Officiosa requisitione
G Vincentij Kruszewski fuit in Bonis Zbyszy
no Otrokowe Tra Quarta Ante Flum S Jacobi
Apli Anno praesenti et ibidem Condescendendo Hordei
Sulcos aestivales Tres Siliquis hiemmalis
Sulcos hiemmales novem et Prati uno Stadio
Sulcos hiemmales Novem Inventarijs Haeredum
et Possessorum Brum Zbyszyna Otrokowe propri
is de integro compabulatos vidit et debite con
spexit de quo ejus Relatio

extradio Idem Mrlis qui supra palam Rqnit quia Ipse
habitis Secum NN Josepho Kaminski et Paulo
Goszczynski gratia evidentioni testimonij sibi ad
hibitis ex Officiosa requisitione GG Alexandri

Czacko

Czachorowski et Andreae Kierski fuit in Bonis Zbyszyno Otrokowe Feria Tertia post Festum S. Jacobi Apli Anno praesenti et ibidem Condescendendo et quidem in Sorte G. Czachorowski Siliginis hiemmalis Septemdecem Sulcos hiemmales Prati quoque Sulcos duos itidem hiemmales in Sorte quoque G. Kierski Siliginis hiemmalis et Prati totidem Inventarijs haeredum et Possessorum Bnum Zbyszyno Otrokowe propriis de integro compabulatos vidit et debite conspexit de quo ejus relatio

extradit Idem Mnlis qui supra palam Regnit quia Ipse habitis Secum Illibus Josepho Kamienski et Paulo Goszczynski gratia evidentioris testimonij Sibi adhibitis ex Officiosa requisitione G. Simonis Sulkowski fuit in Bonis Zbyszyno Otrokowe Feria 3tia post Festum S. Jacobi Apli Anno praesenti et ibidem Condescendens Prati Sulcos hiemmales Octo uno Stadio numerando Inventarij Haeredum et Possessorum eorundem Bnum Zbyszyno propriis de integro compabulatos vidit et debite conspexit de quo de quo praesenti idem Mnlis fecit Relationem

extradit Idem Mnlis qui supra palam Regnit Quia Ipse habitis Secum Illibus Thoma Rogienski et Ludovico Kownacki gratia evidentioris testimonij Sibi adhibitis ex Officiosa requisitione G. Pauli Zbyszynski dicti Otrok fuit in Bonis Brzysce Ipso die Festi Transfigurationis Christi Dni Anno praesenti et ibidem Condescendens Pratum in Quercinea Silva jacens ex quo currus Decem fecit sibi relatum est collegi Solent Inventarijs Haeredum et Possessorum Bnum Kowale propriis compabulatum in parte etiam per eosdem Haeredes et Possessores Bnum Kowale confalcastratum vidit et

debite

debite conspexit de quo idem Mnlis praesens Sui
am fecit Relationem

---

extradit Suscepta Maatio ex pnali comparitione G Pauli
Zbyszenski dicti Otrok contra G Stanislaum
Wołowski ratione per ipsum ~~fundi~~ horti in Bo
nis Brzesciae Sui ad haereditatem Sui Maag ab
Antiquo spectan nullo in fundamento Juris
imo violenti modo ab Suas Sortes ademptionis
usuq et fructu ex eodem horto de maag concerneq
privationis exindeq Sui maag injuriationis de
vindicatione itaq praemissi violenter ademptu
horti cumdando Calculo rationeq quoq peractae
violentiae decernenda poenalitate facta quae da
bitur informalatior. Franciscum Olszewski B.
Pawel Zbyszenski rt.

Suscepta Maatio ex pnali comparitione G Petri Nie
extradit Sutowski Suo et Alberti Bagenski nmo contra G Josephum Stupecki ratione
per Ipsum licet Si ad opprimendum G Valentinum
Bromirski eiusq aequae recipiendum Sui maag et absen
Stimulationis et in lite processuq per G Bromir
ski tax ex ratione instituendo interedere Se
maag et absen appromissionis attamen post subsecu
tam per Semaag et absen Stimulo G Stupecki ejusq aequae
receptionem in instituto per G Bromirski processu
Semaag et absen nolle intercessionis exinde Sui maag et absen
injuriationis poenas quoq in se tractionis de injuri
da q hoc in processu Sui maag et absen ab impetione
G Bromirski per G Stupecki perhibenda evictio
ne decernendesq poenis facta quae dabitur in
forma latior. Petr Nie Sutowski

---

extradit Suscepta Protestatio ex pnali comparitione G An
tonij Mileuski contra GG Gabrielem Chądzenski et
Magdalenam Kowiecka invicem Conjugi ratione
per Ipsos Sui protestaq laesionis diffamationis
fundi Sui protestaq proprij invasionis invadendo
suo et N Caecilie Pniewska Famulae Suae

mut

multarum violentiarum peractionis ex puteo
totius Villae Communi aquae haurire non permis
sionis foribusq. ejusd. putei per se comparatis oc
clusionis circaq. id. Puteum similiter laesionis con
cultere attentationis N. Caeciliae Pniewski Famu
lae absen. Aquam ex hoc puteo haurire volen
tis laesionis concussionis Urnae destructionis Aquam
ex Sepe sui Protestaq. locatorum in Alveari sui
protestaq. proprio locationis et eandem cum Al
veari interceptionis et Alianum oppressionem
peractionis factaq. dabitur in forma latior
Antoni Milewski r.t.

ex tradito

Suscepta Protestatio ex prima Comparitione G. G. Ale
xandri Czachorowski et Andreae Kierski contra G.
Paulum Zbyszenski dictum Prawda et Infidelem
Herszek Aaronowic Tabernae ejus Arendatorem ra
tione per Ipsos Damnorum plurimorum in fru
mentis et Pratis Inventarijs suis tam de die quam
et Nocte sine custode vagaq. ac etiam Consulto
impulsis sibi protestaq. illationis multis in lo
cis laesionis per G. Zbyszenski L. Thomae Prote
staq. subditi absessa ei via nulla ex ratione concus
sionis insuper termino suo ad Judicia Crac. Plo
cz. contra suos Protestaq. vexatione instituto aggra
vationis et in litis expensas inductionis de rro
gandis itaq. super Ipsis poenis beneficiatioq. damno
rum factaq. dabitur in forma latior
Alexander Czachorowski r.t.
Andrzey Kierski r.t.

ex tradito

M. Carolus Sokolnicki Tribunida Plocz. contra ~~Gabe~~
~~naventuram Ciołkowski~~ Illrem Adm. Rdum Silvestrum
Zielinski Praepositum Ecclesiae Gralewicz maatus est
idq. ex eo quia licet si Decretum Condescensoriale In
fundo Bonum Kozolino Feria Quarta post Festa Solemnia
Paschae Anno praesq. inter eunq. Illrem Adm. Rdum
Zielenski Praepositum Gralewicz ab una et se maaq. ac alia
parte ab altera rite et ultime quo ad quantitatem arrou
alis Decimae

alis Decimae pro re Ecclesiae Gralevicz ex Bonis Kozo
lino Sui Mag Possessioni Subiecti in quota Vigin
ti Florenorum Pol quotannis ad exolvendum determi
natae prolatum extiterit nonnisi "Suus Mans" in puncto ejusdem
adinventae Decimae ab Actu inhoatae Possessionis
Illmi Adm Rdi Zielenski Beneficij Gralevicz pro re
ejusdem Illmi Adm Rdi Zielenski ad exolvendum
ex Bonis praemissis Kozolino adjudicationis gra
vatum et Injuriatum "hocce Decreto" Se se Sentit Attamen Ipse
Illmi Adm Rdus Zielenski pro relevatione mentio
nati Decreti licet cum favore ejus prolati Terno suo
ad Judm Terre Plocz contra Semag et Alios vexati
ne instito indebite aggravare praesumpsit
et infrustraneas litis expensas se Magnum inda
cere nullaque in fundamento Juris et Documento
rum infringere hocce Decretum conatur qua
re magis de approbatione memorati Decreti in
puncto ad quantitatem Annualis Decimae in quo
ta Viginti Florum quotannis ad exolvendum ex
Bonis Kozolino pro re Ecclesiae Gralevicz deter
minatae in puncto autem ejusdem ab Actu inho
atae Possessionis Beneficij Gralevicz Illmi Adm Rdo
Zielenski exolvi demandatae Melioratione pro
aggravatione quoque processu irrogandae Super eodem
Illmi Adm Rdo Zielenski poenalitate restitu
tione litis expensarum per ipsum Causatarum
iterum atque iterum quam solennissimae Ma
nifestatur Carolus Sobolnicki mpp

---

extradit Gnosus Stanislaus Zakrocki in dadversus Gm Paulum Ibyszynski
dictum ob ok nec per Maatus est, idque Ex Eo. Quia Licet si Gna
Agnes Ibyszynska ipsa filia Insolescendo in Campis cum Lio Urbano Suj
Maane Subdito Circa Custodiam Inventarios Pedem fregerit. fractusque Jo
pes. Cooperatione Suj Maane Sanatus extiterit Attamen ipse Amara
Juris litigia magis Amando quam pacem et transquilitatem Vitinam
Servare Conanae Suum Maane Imo Suo pro decernenda poenis.
Ede Eva Subdito "cum si Ejusdem fractionis Causatore" Justitiam admistrare Conatus fuerit

ptu ac si denegatae administrationis de hoc Subditae Justitiae
quod Nunquam probabitur ad Judm Crenen Plocne videbitur Convenit
ac processu impertinenter aggravat ac infrustraneas litis expensas
inducere Conatur quare Suus Mans obviana fortunae Suae Inte
gritati de indebita Sui Vexa. ac processu aggravatione tum pro
genae Super ipsi me praemissorum Sucubitis poenis Item atq Item
quam Solennissime Maatur. Offerenae se de Eoae Subdito Suo
quolibet tempore Justitiam administraturum fore.

Stanislaw Zakrzewski

---

ex traditio

M R G P Mathias Kaliszczak de Goszczynno Gorne
Authus et Jurat palam Regnit Quia Ipse habi
tis Secum Nobilibus Gabriele Goszczynski et Francisco
Jabłonowski gratia evidentioris testimonii ergo si
bi adhibitis ex Officiosa requisitione G Theodori
Brudzinski fuit in Bonis Warszewska Fra Zeka
port Hum OO Sanctorum "Annoturrenti" idq Subcelebratione
Judiciorum Terrium Plocen et ibidem Condescendem
Honestum Paulum Ozillatorum cum uxore et li
beris Grege Ovium ac cuncta ejus proprietate
et Suppellectili Domestica apud M Chriso
stomumum Zielenski Notarium et Burgra
bium Castren ac Vice Regentem Terrem Plo
cen absente protunc eodem M Zielenski praesente
tamen G Karwowski ad Ministratore Brum Vis Pocho
wicz Illis Adm Rdi Silvestri Zielenski Praepositi
Ecclesiae Gralewicz possessionis Subiectorum ante
Domum residentialem in Eisdem Bonis Warszewska
sito ex rationibus futuro in termino exprimen
dis arestavit et de extraditione quae non est Sub
secuta ideo de detentione usq ad decisionem Ju
stituendae Causae monuit de quo praesens idem Mi
nisterialis fecit Relationem

Judicium

Judæi presens Inſt Plowcz in Regno apud Infideles Roma. Abrahamowicz Joſef
Mordkowicz et Dawid Jeſkowicz Judæi Plowcz Concaſſionarii ſuper
ſcripti ad quos ſpectat Roma Abrahamowicz in genere, eius
Sortis Sanctæ Concaſſum magnum ad Crucem a quo Concaſſu Pax egredit ad
ſinistram ſita Item in Palma Superiori Manus Dextra longum non adeo
Magnum cum cruenta Cute ad Crucem Item cum ea ac ſuperiori Joſef Mordke
wicz in Cornu Sinistro Capitis Concaſſa duo. Unum non adeo magnum ad
Crucem. Alter Viridum. Sanguine ſuffuſum. Item in Tibiata inferiori Manus
Dextræ Concaſſum in Fle ſcitum duo in parte ſiniſtra Sat Notabile Item in Sol
ſtulo Superiori Manus Sinistræ Concaſſum magnum ſatum Viridum Item in Dor
ſo. Concaſſum parvum Sanguine ſuffuſum. Denique apud Infideles Dawid
Jeſkowicz in Capite Capitis Concaſſum magnum ſatum ad Crucem prope
hos Concaſſionarios. Ita Romanus Joſ Dawid Mathæum
Dolkowski Inſpectus Inſpectus Item quem Poſteriorem et pili Compertibus
Coſta Dorſalibus ut et Cruciferi Adamum Parentem et Mathæum Hier
ſoſolym. Dictowski Dnos et Dos Petrum Sawadowski et Andream Me
diolanen. me per ipſ Suis Pranc. e oppido Plonsk ad Cantatem Upogo
Causa sua negotia Cum disambiguis via publica Securitas Obſeſſa
Caſtria absq ulla mã Infeſtationis Aggreſſionis Concaſſionis Concaſſi
nem ut Exactione Superius ſita Spoliata Violationis vota unius
Concationis aput Ego absq ullo Impedimento Quod Infideles Joſef Mordke
wicz Conſtationis Veſtium Vilipendiis ſuperitis precibus vivenſi
Convulſare omnino Conationis Stantes Eas Imprecatione Trium Aureas
Hungaricales expenſionis Causa Citationis ac alias plurimas violentias
et injurias Omni inquiſitionem quare plena periculis Eundo Meto
legis tramo expenſis Operas Tractatus de gestis
Super ipſ Jurare Facta qua Fabitus in forma Fatus fuit Juramen
Solutionis Trium Aureis Hungaricalis Causa ipſ expenſis

Dawid Jeſkowicz

S Adamus Chyczewski ut et Andreas S Albertum Cywinski Annuales.
Suum Mandat dej Pro Quia Joſ Cywinski post Acquisitum Jus hæc
Dictatis Sortium ut Patris Chyczewo Sch per se absq pro Paulo Cywinski
Suj Matris Parente ipſ cum Socio et Obligationem Cartæ Sortium in Summa
Hungaricalis Florenos Sch in Pecuniam Stis Antonij Mikowski Recognitas ac
post Resignationem Suas Sortium hæredibus in Plonsk Casimo Wojnicz Sch
pariter et Joſ Paulo Cywinski Suj Matris Parente ac Cognatum Summa

Summa ui cum ꝓlij Causa Sortium Contractu Vendendi inter
Suj Maarū Patrem ab Una, et ipm Pm ab altera uirtute et Confecte
constituta et Solemnitate de Manibus ꝓdicti Parentis Ultimi Maare
Imō Suo ꝓ Cassatione hasce Transactionum cum omni Solemnitate
Juris Roborandi Satisfactione Solidetatis Condescensione de Sortibus Pagorum
in meliori Statu ad presens Existens ꝓhabitionēq; vero ꝓdictas Sortien.
per Parentem ipsi resignatas per ipm devolutas in Summaj Progurgen.
tes Uterne Pti Gsati Suo Minuti Obligatos presens ac Judex
Videlicet Convenit ac promissum imperturbanter Aggravet Suprascripta
Transactionis Maarē Sua iniuste vitiare ac indebitum vocare ꝓsum
psit Quare Suus Maarus obviare Sortuna Suā integrali
de indebita vitiatione ꝓallegata Transactionum rite et Amē Subnixa
per Suam Maarem progressa Super ipā mē ꝓmissa Omnia Sum
bites pactis Iter Patz Iter quam Solennissime mactus

Adam Chyrzewski m

Suscepta Protestatio ex pti Compartitione P. Josephi Pitkowski vi et Cone Pm
et Antonium
Alexandrum Cachorowski Andream Kierskie Antonium Sokolowski Gregor
rium Krusewski Antonium Rosnowski Simeonem Sulkowski Pdem Pbr Casimirum
Signskie Andream Pinczewski Martinum Wierzbicki mē per ipā vi Acta.
Villa Scam Pivarē Commanere Dammos plurimos Suis frumentis et pra.
tis vivendo ipā Suis tam Consultō impubis quam aliq Custōde vagare
quotannis Stationis Septim Circa hortos ac frumenta Sua locare regle
dictis per diē Causa Dammos Sibi Satisfactionis Exinde cum legos Cū
pecuniis ac Alias violentias et injurias Omni Jnjustitiarum genere
ꝓbatum facta que debitas vi formatas.

Josef Pitkowski m

Suscepta Maō ex pti Compartitione Suos Dominici Karwowski Parentes
Karwosskich
atq; Fratrem Suū Adami Krusewski Contis Alias vivicam Conjugem Cone Pm
Kria et quia Contis vi Apiō Suj Maritj vi et Cone Pm Franciscum Pmpet
ski Matrisse Stantis Contis Acuus mē per ipā. Summa Septingentorum Ingrossorum
dalor de Bosko polgnō et Matrona de Pawe Sanctum Magnum Magne Pomeranie
Ingre Pertia Locatione Suo Antonino Pmpetska. Sibi Maare Parenti vi
et Sibi dellarata
Matrimonij vota Contracta Assignata. Ac post fata ꝓdicta Pm Antonina
de Pmpetskich Karwowska Suos Maare Parentes et Sibia Contis Matris.
vi ac Maare filiam. Jam naturē devoluta ad mille Sup Maare Ac
quisitionis nelle pernolutionis nec ꝓvisionis ab Acta Summa Pecunie
ad Duo hodiernum retento valle pernitationis. Exinde Suus Maare
& Pr de Pm Antonina Pmpetska ꝓgenite filia & Interessa Nuptiali in Mata.
chovia Die 10. Mensis Julij 1760. do Inter se Maare Parentem ab Una, et Ipm Pm
ab altera Juita et Confata.

Maaris insinuationis de Innovatione Stato Summa Septingentorum Zyre cum provisione facta qua dabitur in forma Tatar.

Dominik Narwowski st
Wikterja Kruzewska st
Adam Kruszewski st

Videatur hoc loco Copia maationis exposita Campantiane Adami Dobrskime et exhibitio Gregorii Dmuchowski contra Gregorium Bullaberem ratione Bonorum interceptionis Equorum non pacificationis quotidianarum executionis facte prout Copia ex tal in productis

Adam Dobrski st

Suscepta Protestatione una cum Solemni repetitione ex parte Campantiane Sui Mathaj Bielkowski Sui et Spectabilis Adami Parentis Bielkowski Antonij et Martini Bunkowskich. Alij Liberorum Petri Lewandowski et Andreae Subditorum Suorum aliorumque Cum Perfidos et Infideles Ruma Abrahamowicz Jacob Stopkowicz et Dawid Perkowicz Judaeos Plonskienses ac alios de Nominibus ac Cognominibus ad presens Ignotos post quam Immutarunt tra Ire causa Specificandi per ipsos ex Oppido Plonsk ad Civitatem Ill Regni per Agros Suj Privati et alterius hactenus Bonis Bonki Sui Desertando Sternissa Via publica qua Currus Eos Agros Communiter Curribus Suis Circumcirca Suj Privati ac alterius Circa primum Damnum. et injuriam ac Oppressionem ipsi Eos Agros Maturo tempore Dominis perspectissimis ad Domos Suas ad Oppidum Plonsk Aliisque Nobilia. Eos Situ Assumptis cum Sociis et Famulis Dni Consanguinei Bonki Suj Privati et alterius hactenus invasionis vi Facere Suj Privati et alterius ad Certum Secum provocationis et Omnino Secum Privati et alterius Quietari Attentationis tunc qui temporis Tibi per Bonkowskich. minime minuendum Sine ulla mi Circumcisionis alias Violentiarum et Praemeditatas Omnimodae Inquisitionis pro bono pacato nis Eadem ponat prout ipsi omnibus tractationis pro quibus Super ipsa decernendo et Extendendo facta qua Scripsi fecit Latus dabitur Ed Acta.

Mateusz Bielkowski st

Videatur hoc loco Copia Mationis ex parte M Antonij Episcopi Adalbertensis et Alienum nomine Contra Gregorium Albertum Laguna et Zophiam Malinska Angelo Salutem et Andreae Regy et Sophiae Kopkowicz Subditi inhabitate apud se in Bonis Blaituty Consignationis facta prout Copia Extracta in productis

Antonius Sobolewski mpa

Quo Martianus Karwowski in et Contra Quē Laurentium Tochowski
Maatus est ejq Et Co. Quia licet ei Jos. Tochowski Infideli Subdito Leloa
Hovier Taberna in Bonis Karwowo pertinente Sibi Mandatus hereditario Nb Ao 1776
Arendatoris Justas varijs Temporibus absq. Consensu et Scitu Ejq Maatis
Conscribendi, Attamen Suum Maatis Quē Suo pro Adauctione Ejusdem Subb.
Arendatoris ad Semulucros Spectans questas seu petitas pro interessione Subdeti
Arendatoris Ejusdem Perturbatione habeat questus pro Judicij Quē Placere indebite
Convexire ac insuper varias lites expensas indurere causas est quare Quo
Maatus Serenus Fortunus Suo Integritati de Indebita Ejq Cura ac passu
impertinentes aggravatus ne tum Jmpugnandis Super ipi panis Hovier ejq
Jeremi Mialicki Et detentori Summe Trecentis Florenis Polis pro Senatus
plibat Taberna Sibi Maatis rea.

Martianus Karwowski Kläger

Perfidus Infidelis Jacobus Lelonkewicz Taberne in Bonis Karwo
vo Podgorne Subditus Martiani Karwowski Karwowskie
primus Arendator contra Laurentium Tochowski
Maatus est ex eo Quia licet de Eodem Tochowski
Taberna in Bonis dicti Possessione ejus Subjecta
in Annualem tenutariam Possessionem pro Summa
Centum Florenorum Polonicorum demisserit Advenaq; in Juva
men sibi maq; hocce Arrendo tributare proponderit pactis
initum ejus modi verbale contractum homines ma
litiosos damna plurima sibi maq; inferentes et
alios Judeos locaverit aquibus locatis suis maq;
Multas Injurias et Oppressiones passus est
liquoresq; quos per se compensando et in Arenda
tionem edendos plurimis Pensionis tributare injun
xerit Ipse met quos ad Annam plurimos liquo
res varijs temporibus ales se et suam Contem au
erit non beneficatis itaq; memispei liquoribus
ante Expirium Anni nullo tributo etiam Judeo
ribus ac pleno Juxamme demaaq; ex predicta Ta
berna educere Summamq; pro Arenda Conditio
tam ut non ab. tob. de maaq; levaverit Atta
men termino suo ad Judicia Quē Placeq; initi
tulo pro Solutione cum per de participata Summa
aggravare presumpsit Quare Maatis de indebita

suo vela

Sui vexa et aggravatione processu bonificationeq Damnorum, irrogandisq poenis quam solemnissime maatur

[illegible]

Susapta maão ex pte Comparitione Gnae Annae Starzewska Gsi Antonij Gadomski ~~Contis~~ laesivi Mariti Contis in Assia Gnae Ignatij Gadomski Titij Suj in et Contra Gnos Joannem

Susapta Maão una cum ptestatione ex pte Comparitione Gnae Annae Starzewska Gsi Antonij Gadomski laesivi Mariti Consortis Matris Sortium in Bonis Starzewo Pobodze et Kanie Sibi haeredissae et Ignatij Titij Gadomski et quia Contis Matris in Assia Suprascripti Titij Suis ~~et Gnos Joannis Gadomski ac Gaspar Dobrski Contra Sortium [illegible]~~ Contra Gnosos Joannem Starzewski ac Constantiam Karwowska Juvium Conges ~~[illegible]~~ Joannem Gadomski et Gasparum Dobrski rne per ipsos Tundor et Prator in pdictis Bonis Starzewo Sibi Suae maae haeredib vi et violenter ~~[illegible]~~ Sibi Adempcionis ~~[illegible]~~ fructus ac proventus indebite perceptionis per Gnos Starzewskie Damnorum plurimorum in frumentis et pratis Inventarijs Suis Consultto impulsis et ubiq Custode vagane quantum nis Stationis Circaq pmissa Damna tam Suor Maae quam Tamutor Opponere Inique multis in locis varijs Coram pnis laesionis diffamationis Postpositionis Verbis Asperis honorem Intaminatae bonam famam denigrane multoties Affectionis Comminationum Variar ppallationis Tamutor in Campis pventor nulla vel minima habita rne infestationis Aggravationis Oppressionis Concussionis Concussionum quae licet non Sunt obducta Inquisitione tamen pbabuntur infictionis Comminationum Variar ppallationis Irrealium nunquam pbanae cum Summa Ignominia Obiectionis Dein alio tempore hortophorij Suj Pwane magno cum fervore ac Clamore Superinvasionis Superinvadenae postpositionis verbis Indecentibus increpationis disgustibus repetionis Tamutis Suis homines Sibi Pwane nulla habita ptensione Inserviene Opprimere Conatere demandationis Exinde metar legis transgressionis et poenar in se tractionis pro quibus super ipsos decernenae et Extendenae facta quae dabitur in forma latior. et Arpio Suis aplicationis

Anna Starzewska Gadomska et
Ignacy Gadomski et

Susapta Maõ ex pti Compantone Sri Antonij Skotkowski Sew.
Sue Margarethe Cywinska juxta ois S. Mathiæ Starowolki Secundi
Rudepens vti Contis Sue me in et Edoardus Simon Pudowicus Howna
cis et Margaritam Starowolki absentis Contis Stefani Sij Maõe
Privignam. vivorum Corpis alias mõ per ipõ Stante personæ Sortium.
in Bonis Ibzynsko vocati. Sita Gisa Sud de Starowolki Kowmasta
hæredalitar. post Juata per se absente Corte Sua ipõ Vero Matre Mater
mony Vota Jmmissinatum per se in Eccle Sortes impetitatis vocati bona
fitatis Summarium. Et quia Primo Odes aquita quinquè Tyne
per ipõ Sri Mathiam Starowolki Absente Sortes primarium Martum
ipõ Parentem. abõe Adamo Skowronski ad Compastum Verbale mutuũ Con
credita Alteries Viginti Tyne Denique [illegible] Sortiũ denique Duas Tyne per Stan
[illegible] Starowolki in Tenebratia. Et dicti ois S. Mathiæ Starowolki
abscne Contis Marito ipõ Parentibus exigentiã pars Maõe Ejus Curatus
Ad Matteo Sij Maõe ad ipõ Sortes requisitorius nolle per tutelãnis
Deinde Sij Maõe injuriatõnes de cind. Latione Supra scripta Sortes
ad Decernend. bonificatõne ptibata Jnfirmatõnum facta quæ ois
Stes in prima Tutel. S. Rabie Duarte quoquè Cortum Duodecem Tyne
in Tenebratia ois Sor Pauli et Magdalene Virginis Jnnupta Fratis et Sororis
vtes et germanos Starowolkich. absentis Sij Contis Stefani et Stij ipõ vero
Fratris et Sororis Quarta Denique Sexaquita Triam Tyne in parisicatas
nam Contributionum. et Solutus tam per se Maõe Sfectus quas pers
Antonium Starowski ipõ Contij Palmar. Stadamo Skowronski obligatis
Stante in Patria revolutione Exercitij Moschovitici debitar pers se Maam
Erogatam.

Antõni Skotkowski st

Susapta Maõ ex pti Compantone S. Josephi Stupecki Cone Sue Patrum
Nicolai Duski et Albertum Bogucinski mõ per ipõ Sij Maõe Jmo Sew.
pro Prudentia Judicior Cõne Starene per se Cone et Maõe vexatõne
existentis Quidebite Conatatõnis pretij impertinentes aggravatõnis
ac in Sumptuosis litis expensas tendentes Conatatõnis Deinde Sij Maõe
injuriatõnis De eadem Sij Vero ac posse injuste aggravatõne tem
pestivæ litis expensas post ipõ Causã impendij Super ipõ pretio mõ
eadem Vero Succumbitis facta qua Stupecki fuerit ad recta dabitur tatio.

Josef S. Stupecki st

Susapta Protestãõ ex pti Compantone S. Josephi Stupecki vi et Cone
Fabianum et Simonem Fratres vites et germanos Lobkowski vñ per
ipõ in Una villa Secum Pro ann. Commendæ Damnos pternitus vi frumen
tis et pratis Jnventarijs Suis tum Cervatis impensis quam absq Custode

vagare

vagane quarterum Illationis Sujs Pisane Civis Ipmisa Damna
se Oppenere per ipsum Petronem Lebkowski malevole lesionis
diffamationis dishoneratiois prestpositionis Verbis asperis honores
ab barram famam denigrare multis in locis coram ipso
Coram primis atte
dens Comminationis varia oppositionis precium nunquam Pro
bare cum Summa Ignominia Vexationis et Dictum lege petitur
ultium provocationis dictarej Omnino Condemnis ac aliar plur
mar violentiar et provocationis Omni Inquisitionum genere pbare
peradionis Eande Cone leges Cri prescriptis et ponas pene tradionis
de quibus Super ipi Imgana Justa quid debitum in forma Tatior.

Joes Stupecki st

Susapta mão ex pte Comparitionis P. ~~Albertis Mangoski~~ mão Agnethis
Petkowska. Virginis uxorpte ei Assiu P. Alberti Mangoski vi et Cone Pñ
Valentinum Marcinowski mão pcipi Summa Quadraginta Aureos Hun.
garicales pro Dñm Stephanum Tchorzewski Subditum Suum ad Conservana vite
Mãam data. per eã Mãam ipsi ad Compactum Verbale mutuo Concessa Summa
Triginta Aureos P. Hungaricales ~~in~~ Cultra Concessa Summam restare in Spi
nis Ipi Mãam ~~ipsius~~ Petitam primo Causa Interruptionis in Cepta Ed Multas
Ipi Mãam ~~de~~ ipi factas requisitiones nolle persolutionis exvisse Ipi Mãam
insuper Condemnis de Ipsa Summa una cum prisione sindicatione facta
quid debitum in forma Tatior

Agnieszka Petkowska st

Wojciech Mangoski st

Susapta Matio exmali imparticione P. Bonifacy de
chowski contra P. Andream Karwowski Vocatione per ipsum
Maatione Sua coram Nobis Cons Plocz per ipsum Con
tra se manu interposita hono ris sui manu instamona
ti coram Scriptionis decimo Condemnationis ipsa
dicti Cons Plocz Jura Vde post Actum Scapulano Glo
riosissimum P. Marcin Actore non edita Sebastiano
pro ~~P.~~ Judicij citatione illegaliter quamvis
subreptitie super se Mauo obtinere presumptio
nis de subsequenta igitur premisse coram
Scriptis de Maanis eliminatione et pronuncia
Condemnationis Cassatione declarationis
premissorum omnium penis facta quid debi
tum in forma Tatior

Bonifacy Sochocki st

Suscepta Matio ex pnali Comparitione G Joannis Arcie
chowski contra GG Catharinam Ob G Feliciani Falęcki
RCV Matrem Bartholomeum C F Ciechay Stanisla
um Thomam Joannem Martinum Juliannam ul
timi ad praesens nuptus G Brudzienski Helenam
G Adami Maliszewski Contes Catharinam Agne
them et Franciscam Virgines Innuptas Filios
et Filias Fratres et Sorores Inter se Germanos
Falęckie ratione per Ipsos Summae Viginti Aure
orum Hungaricalis per Ob Ipsos Maritum et Pa
rentem Sibi Moram debitae ad multas Sui Mag
requisitiones ad Ipsos amicabiliter factas nolle
exolutionis nec provisionis ab eadem Summa velle
pensitationem imo variis diffugiis allaboratio
nis de indicatione itaque praemissae Summae
cum provisione irrogandis quae poenis facta quae
dabitur in forma latior

Jan Arciechowski it

Suscepta protestatio ex pnali Comparitio G Gabrielis
Chądzenski Suo et G Magdalenae Kociecka contis
Suae ~~nomine~~ ~~Dominorum~~ et L Joannis dicti Bitmoski Fa
muli agrestis nunc contra GG Antonium Milewski
et Agnethem Dzewiszewska Conges Dnos et N Ce
ciliam Pniewska famulam ratione per Ipsos Sui
~~ram~~ Protestatum et absen in plurimis locis laesionis in probabi
lium nunquam deducendorum obiectionis fundi
Sui protestatum violenter invasionis ad puteum Sui Pro
testatum proprium indebite et impertinenter sese in
teressationis circa hunc puteum multarum
violentiarum peractionis per N Pniewska Hor
dei ex Holodio Sui protestatum proprio tacito modo
interceptionis per G Milewski ad Apes fato in fundo
Sui protestatum locatas quandam proprietatem sibi
formare praesumptionis in super Maatione seu coram
Actis praesentibus facta Sui protestatum et absen Contes Sum

mopere

pere circumscriptionis exindeq metae legis trans
gressionis et poenarum in se tractionis de quibus
super ipso irrogandi subsequendaq Mandationis eli
minatione facta quae dabitur Informalatior

Gabriel Chądzenski v.t. f.1.

G. Josephus Pilitowski succurrendo omnimodae substan
tiae suae Maternalis in Bonis Zbyszyno sub integritate
mandatus est ex eo quia si et in quantum Creditores
G. Thomae Pilitowski sui Mag. Charissimi Parentis
Decreta quaevis solutionis summarum suarum cum ipso
exportantes post subsequi possibilem ejus Convictio
nem ad sortes Bonum Zbyszyno pro lucrandis in eisdem
Officiosis traditionibus per Officia percipiendis concur
rere intenderint quoniam haec sortes in Bonis Zby
szyno sito post Ob. sui mag. Matrem in se mag.
perenaturae cadere videtur suusq mandans in ejusq
juris naturae sortium praedictarum actuali in se sit Posse
sioni Idq autem G. Thomas Pilitowski sui mag.
Parens nullo jure praedictarum sortium etiam ad vitalitio gau
det Possessione quinimo ex amore tantummodo
filiali per se mag. in Bonis praedictis Zbyszyno con
servandum esse demonstratur proinde de impossi
bili praefati sui mag. Parentis Creditorum cum sum
mis illorum ad sortem sui mag. haereditariam in Bo
nis Zbyszyno iacentem concurrentia in indicationeq eo
rundem Parentalium ex toties dicta substantiae onerum
quinimo horumce in Bonis ejusq Parentis sive summis si
quae ubi habuere valuerit subsequenda repetitione diligentiaq
sui in praemissis Idq quisquam quam solenissime
mandatur

Jozef Pilitowski v.t. f.1.

S. Suscepta Protestatio Expersonali Comparitione M. Antonij Kossobudzki Thesau
rariae Plocens. ~~mei et Ex Sigilli Commisso~~ suo et Mfici Martini Przysiecki Regentis Crene
Gostinensis in et Cone Gm. Thomam Wubicki me per ipsum habendo per se Cum Mfico
praedicto Przysiecki in Judicijs Praesens hic in Plonsko Causam. ~~Supra~~ Proane
ac absentis Mfici Regentis non solum tracta Ejusq Causae in Stubo Judiciali
verum etiam et in alijs locis varijs Coram prius inique laesionis diffamationis
ex pro sine plurima Nobilitate ad Eae Judicia Congregata.

Postpositionis

Postpositionis verbis asperis honorem Jstaminalem ac bonam fa
mam Deq[ue] quam multiplices affectionis Commissionum variar[um] pro
pallationis Jmaliam nunquam probans cum summa Jgnominia
Objectionis exinde Metas Legis Transgressionis ac alias violentias
et Jnconvenientias facta quæ dabitur in forma latior.

Antoni Kossakowski Sp
mp

Jndicatur hoc loco Copia Mandati per M[agnificum] Jgnatium Zapolowski
Venatorium Terræ Dobrinensis Bonor[um] Dominorum hæredem Com[item] Illust[rem]
Adamum Andream Jnophrium Czechowski Proprium Krayskowiczne zpte
Argadenior[um] Per Varias Ecclesiasticas Dnidarienses Edificior[um] Jm
ventarior[um] Plebiscitalium Fundor[um] cum Jnsimianis ad Calat Dnidar
ricium spectans Jndebite occupatanis Jnventarior[um] Omnis generis
ac Titulis Appellatitiis Demetria Judo Calat Drohiczinen[sem] Dom
ac P[ro] Dona Krassowska depulsionis Ecc[lesi]ę labentis nimis Ma
teriatinis Sterilizationis fundor[um] privationis ac alias circum
stantiar[um] in Eo Copia Exarata facta qua citat[i] in præmissis

Jgnatius Zapolowski

Susceptæ manifestatis exmali Compartione M[agnifici] Pauli
Wernik Oblatoris cum pręsentibus Warszawska manu
contra Gregorium Bnidzienski ratione per Jnsum
actum Delinq[uentem] Oppidum Bnidzienski cum pertinentiis
nihil quidq[uam] sibi meæ Jnstitutionis nec alio quovis modo be
neficiationis Suum sive magistratuum prohibitionis
tione Gregorii Bnidzienski acceptorum et susceptorum
cum appromissione quam sufficientissime caremq[ue]
cum conservationis et hæreditationis nomine in numero Un
decem sibi meæ restitutionis exquirq[ue] per malem hien
nationem exhalare causationis quatuor autem nolle
extraditionis uno anno duobus dominis præsentibus et
cuilibet eorum iteratione solvere causationis Jnsta
per pretensionis suæ ad se meæ proventus Jpse
in nacium in omni satisfactus existendo fermare sine
sumptionis et hoc in passu vexatione protestan ad
judicia Cur[iæ] Regiæ in stabilito aggravationis et in sin
stranceas litis expensarum Jnstitutionis ejusmodi ca
tione ita quorum suarum confectatione sui mei
ad præsens habitarum pretensionum irrogandis
Super præmissionem præmissionem facta qua
dabitur in forma latior

Pawel Wernik vt

G. Stanis: Karwowski

Dus Stanislaus Karwowski Bonorum Sera tenutarius Posposorius et
Contra Spō Marianum Karwowski Dominum et Jnfr. delen. Jacob Le
lonkowic Judaeum et Arendatorem Tabernæ in Bonis Karwowo
Pogorne Nil Maahis est dijudico. Quia Licet si Laborans Casimirus
de hijus bonis Sera Subditus Nihil ipse ausus sit tam pro liquoribus quam
pro Carne per se ab ipō antepto debuerit Jnfideli nec Illam cum Suo
Domino de se Maan requisitionem nihilsta pretensa Solutionis Duo
tar Unius Vigorti Oto a Spō Adamo Allenius Novem a Spō Dominico
Mediaslino. Tertiæ denique Unum Sniser Pole a Spō Antonio de Epdich
Bonis Sera Tenutariæ Suj Maan Posposicioni Subiectis Subditas pro
liquoribus per ipōs Exotatis ac Carne per hunc Judæum eius procuratorem
data Justi debitas fuerit quæ questa absq; Ulla difficultate ab antiquo
tempore Gradene aliquis ad se Maan requisitione Exolata Extiterint
Attamen non Solum Suum Maan verum etiam et Gravatō Spō
Casimirum Jernsalbum Jnmeum Suo pro Solutione harū questar
ac pro Adactione ipsāt Subditor ad Judm Curiæ Ploarē Convenire
ac Decretum injūncte prius Compartitionis Ptium Utrasq; per se cum
Suo Maan ac præmissis Subditis in Ejus Judicijs Die Vigesima
Tertia Mensis Julij Cō Currente favore Suj cum Gravamine Suj Maan
Exportare ac Satisfactionem Ejus Decreto a se Maan Jmissas questas
Resolvere Utique Causas est Quare Suum Maanum Sbriano Solu
ne Sud Jntegritati de Undebite Suj Vexa ac præfer Jmpertinentes
aggravationē tum Gravame Super ipō tne Jmissa Subditis
pœnis promptitudinē Exotationis memoriali questas ipō versus
nitentia in Cōtrarium Jter Patis Jter quam Sedulissime Maaten
Suo et Exponent Casimiro Jernsalbi Subditi Suj me

Stanislaus Karwowski

Actum in Plenitudine Jnis Communibus Jnibus
Plurem Districtuum Plocensem Synod et Relig
sicæ Feria Illa pō Jnī Omnium Sanctorum proxima
Salutis Dei Septima Mensis Novembris Aō Dnī
1781mo Celebratis

Vide Liber hoc loco Relatio extradita Cōnis pro Judicijs Commissa
nis Thesauri Rni Varsaviæ agitans Feriens Exhibe M Josephi
Nalkowski Notarius Jnis et Cōnis Vicegerentiæ Locum Tenens M Fortunatus
Nalkowski Notarius Jnis et Cōnis Vicegerentiæ per M R.S Providum Valentinum
Hobyhnicki Primarium Vicegerentiæ per M R.S Providum Valentinum
Hobyhnicki Primarium Vicegerentiæ per M R.S Providum Valentinum
Dipalowski de Gnichowo Cultherum et Jurat Regnita pro ut Copia Extat
in Protocollo

MRS P Albertus Malinowski de Solegnie authus et Jurat palam Rit Latia ipse habitis Secum Mr Joanne Sokolnicki et Quibusmis Societ gratia Evidentioris testimonij Sibi adhibitis ex Requisitione offa Mri Thome Nowowiejski Venatoris Terre Visiensis Sud ut Bonis Khuszewo Dā Kiedrzna in vulgo Cotenta et Jlio Condescendens Suam Hæreditatem de Bonis Cmiosciano Subditum apud Sm Antonium Cyminski Serviane Cmiosciano Subditum apud Eum Cyminski ex unibus fratris ei distinti Obcuna apud Eum Cyminski ex unibus fratris ei distinti Obcuna apud Eum Cyminski ex unibus fratris ei Imo expromcho Spondit Arestauit et de detentione ad deasignationem Justitiæ Causa monuit de quo prem Jo Mlis fecit Relationem

Jo Mlis qui Supra palam Rit Latia ipse habitis Secum Mr Laurentio Nowakowski et Stanislao Tochowski in Evidentiis Testimonium Sibi adhibitis ex offa Requisitione Mri Thome Nowowiejski Venatoris Terre Visiensis Sud ut Bonis Pomiano vo Terra Secunda post Sm Omnium Sanctor Aō proxime et Jlio Condescendens Pecuniae per Eos Matheum Parentem Laurentium Filium Pomianowskie ei Campis Pomo Salcino Quibusmis Requirens hæredes offas apud hanc JJ Pomianowskie arestauit et de extradictione qua non est Subsecuta Eos de detentione ad Decisionem Justitiæ Causa monuit de quo prem Jo Mlis fecit Relationem

Jo Mlis qui Supra palam Rit Latia ipse habitis Jo Mquibus Supra Testimonij Ego Sibi adhibitis ex Requisitione offa Mri Thome Nowowiejski Venatoris Visiensis Sud ut Bonis Pomiano vo Campis Salcino Terra Secunda post Sm Omnium Sanctor Aō Curiem et Jlio Condescendo Tociam ex qua Pecunia ei Sibi Relatum per Eos Mathaeum Parentem et Laurentium Filium Pomianowskie elevate sunt edit et debite Conspexit de quo prem Jo Mlis fecit Relationem Bonos Salcinillo hæredis

MRS P Mathias Kalinowski de Siscino Terre Authus et Jurat palam Rit Latia ipse habitis Secum Mr Stanislao Pruszkowski Nowicio Mate Hi gratia Evidentioris Testimonij Sibi adhibitis ex Offa Requisitione D. Alberti Johannis Wielgolski Jta Sta pst Sm Petri ei Vicinitis ad prem et Jlio Condescendens Aveni Sedecim Solas ordinales hodej Quindecim Solas hyemales Juvis Duas Solas Similes Inventarij hæreditum et Possessor Bni Soreino Karpegno Comunali Compabetali ei ei Rihilum reddit Edit et debite Conspexit de quo prem Jo Mlis fecit Relationem Sud ut Bonis Dobrolli N Pladio Uno

extradit Suscepta maatio ex pnali Comparitione GG Pauli Ubyszeński dicti Prawda et Paulus Umieński ~~Valentini Stod~~ ~~kowski Antoni Ubyszeński~~ et quidem G Ubyszeński suo et NN Pauli Strzemeczny et Augustini Gąsiorowski atq L Valentini Famulorum suorum Gautem Umieński suo et G Wiomiekorybski nomine contra G Paulum Ubyszeński dictum Obrok ratione per ipsum formata quadam injusta ad se Mag et Absq praetensione terno ad Judicium Cnq Ploc contra se Mag et Absq vexatione instituto aggravationis et Jplitis expensas inductionis arestoq officioso GG Pauli Umieński Pauli Strzemeczny Augustini Gąsiorowski, Thomae Korybski Possessionatorum et L Valentini cum summa denigratione honoris indebite innodationis de relaxatione itaq praemissi Aresti ad decernendis poenis facta quae dabitur informalatior

Paweł Umieński r.t.
Paweł Ubyszyński r.t.

---

extradit Suscepta manifestatio ex pnali Comparitione GG Franciscus Starczewski Josephi Pilitowski Gaspar Kruszewski contra G Paulum Ubyszeński dictum Obrok ratione per ipsum formata quadam injusta et illegali ad se mag praetensione terno suo ad Judicia Cnq Ploc Instituto se mag vexatione aggravare Studet et imo cum summa derogatione honoris se mag Videlicet GG Starczewski Josephum Pilitowski arestoq innodare Possessionatos contra legem ~~[illegible]~~ praesumptionis de relaxatione itaq expressi Aresti irrogandq poenis facta quae dabitur informalatior

Gaspar Kruszewski r.t.
Franciszek Starczewski r.t.
Josef Pilitowski r.t.

---

extradit MR GP Raphael Michalczak de Bonis Boreae Nicum Aethus et Jurati palam ignit Quae

habitis

habitis Secum NN Adamo Slepowronski Valentino Sieklucki gratia endentionis testimonij ~~[illegible]~~ sibi adhibitis ex Officiosa requisitione G Gregorij Gudomski fuit Bonis Starczewo Chomentki dicte hodierna in Actu Contenta et ibidem Condescendens ~~[illegible]~~ L Franciscum ~~[illegible]~~ annis Starczewski Famulum Agrestem Zupuld exnq G Starczewski ex rationibus futuro in termino exprimendis praevenit Arestant et de detentione usq ad decisionem instituendae Causae monuit de quo praesens ad Mnlis fecit Relationem E Cum omni proprietate ejus

Perfidus et Infidelis Herszek Aaronowicz Tabernae in Bonis Zbyszyno Otrotkowe Sibi Arendator inet Adversus G Simonem Sulkowski mandatus est ex eo quia Ipsi G Sulkowski licet Si Summas Infraseras et quidem primam Quadraginta Florenorum Pol pro tenuta Domus propinationis in Bonis Zbyszyno Sibi per Ipsum Sibi Maiorem in Annualem tenutariam Possessionem Simissae debitam Alteram vero Somi Octo Aureorum Hungaricalium ad Compactum verbale ~~[illegible]~~ maiorem mutuo Contractum levaverit attamen minime attenta praemissarum Summarum per se de manibus Sui maiorem levatione terno Suo pro Solutione Superius expressarum Summarum Ipsi nunquam ~~[illegible]~~ debitarum ad Judicia Cnq Ploca indebite Suum Maiorem convenit et in litis expensas inducere conatur quare maiorem de indebita Sui vexa irrogandisq Super Ipso Renis decernenda in Actoratu ejus incompetenti Actione quam Solemnissime maatur

24 18.

[illegible]

Extradit Suscepta Maatio ex pnali Compantione Petri Ostrowicki Contra Thomam Kowalewski Ob ratione per ipsum Quotae Quatuor Aureorum Hungaricalis ad scriptum manuale per se maag casu quodam deperditum a Lemam per ipsum contractae alterius Undecem Florenorum Polon per Infidelem Szapsia Antea Actum Tabernae Arcelinq Arendatorem a se maag similiter mutuo contractae per eundem quoq Kowalewski intercedendi praedictum Judaeum sibi maag exolvi declaratu ad multas requisitiones amicabiliter ad ipsum factas nolle exolutionis denuncialio itaq praemissarum quotarum cum provisione facta quae dabitur Informalatur

Piotr Ostrowicki rt.

Actum in Plonsko in Trnis Communibus Tribus Plocens Districtuum Plonscens Simul et Regiaciens Feria Quinta Ante Trnm Sti Martini Pontificis proxa Scilicet Die Ova mensis 9bris Ao Dni 1781 Celebratis

---

Suscepta Protestatio ex pti Compantione Gnor Alexandri Ciachorowski Casimiri Stanislaj et Antonij Zbyszynskich, Vincentij Kruszewski Valentini Szostkowski Conc Trnm Paulum Zbyszynski et N. Casimir Siekhecki mae per ipsum in Vicinitate Secum Prvanae Commanenae Damnor plurimor in frumentis et Pratis inventarijs Suis tam Consulto impulsis quam absq Custode tam Die quam Nocte Vagane quotannis Illationis Saepium in locis Oportunis Circa Olera ac frumenta locare Neglectionis Famulorum Suor Prvanae nulla habita ad ipsum pretensione Officioso Arresto indebite innodationis Inventarior ex Pratis Suor Prvanae proprijs Circa Festa Solennia Paschae ad forestam injuste abactionis abactae fame et laboribus Macerationis Suor Prvanae Circa promissa Damna se se Opponens Multis in locis Vicinijs Coram prnis Iniquae Laesionis Diffamationis Postpositionis Verbis Asperis honore Instanti

nali

intaminatae ac bonam famam denigrare multoties affe-
ctionis Comminationum variarum ppallationis Liberorum ac
Famulorum Supra Proane in Campis Circa Custodiam Inven-
tariorum infestationis aggravationis Oppressionis Concussio-
nis Concussionum quae licet non sunt obductae in quisi-
tione tamen probabuntur Instictionis aliarumque permultarum
Violentiarum percutionis Exinde metarum legis transgressio-
nis ac panarum in se tractionis de quibus Super ipsi
Inoguna facta quae dabitur informatio.

Alexander Cziahorowsky

Kazmierz Stanisław y Antoni Zbyszynscy st.
Vincenty Kruszewski y Walenty Rostkowski st.

Religiosus In Christo Pater Martinus a Sancto
Petro Sacrae Theologiae Lector Jubilatus Ordinis Car-
relitarum Strictioris Observantiae conventus Plonsey
Prior Suo ac totius Communitatis Conventus Plonsey
quisque Ordinis Sanus pmaliter RR quia ipse Religio-
sum In Christo Patrem Lambertum a S. Antonio
Concionatorem emeritum et Actualem Ejusdem Conven-
tus Plonsey in suum verum legitimum ac Speci-
alem Patriusque Conventus ejusdem Plenipotentem eli-
git Constituit inscribit ac Solemniter ordinat
dans et Concedens ejusdem Plenipotenti Seco plena-
riam facultatem omnimodam Absolutamque
potestatem Causas suas Judiciarias ac totius
ejusdem Conventus Generaliter omnes et Singulas
in quovis Judicio vel Officio Regni Majoris Mi-
norisve Subsely Cum quibuscunque Personis et
occasione quarum vis Interveniendarum tam
ex Actoratu quam et reatu vertendi et agitandi
tuendi defendendi promovendi processus insti-
tuendi institutos ad finalem Juris gradum eleda-
endi Comparitiones inscribendi Decreta suscipien-
di ac contrarijs Motionem interponendi execu-
tiones urgendi Rigores Decretorum Cassa fa-

cienda Cautiona

eneq Mactionem extendendi Summas et
Marcas quovis decreto adjudicatas et Adju
dicandas aut ex quovis fonte pullulas Conven
tum eundem Concernentes levandi de levatis nomi
ne sui Recognoscendi et totius Conventus Quie
tandi Complanationes Jurandi Condemna
tionibus super quovis in Omni Judicio vel
Officio Regni obtentis et obtendis Obiicendi
et Aloeo Standi Circendi marcas in Constitu
tionem loci Standi adjudicandi levandi de
levatis quietandi Aloeos Obtentos in locum
sui ad promovendas Causas Constituendi
Ceteraq Munia Veros et Ultimos Plenipotentes
Concernentes debito legis tractu et Ordine pera
gendi et exequendi promittens se et inscri
bens. Id Recognoscens quidquid per praedictum Plenipotentem
Actum gestum Constitutum ve fuerit pro
Ratho gratho et Valido Suscepturum et
in nihilo Contradicturum fore idq sub da
mnis Terribus pro quibus Actoriq respon
debit. ~~Sicut Cum~~

Fr Martinus a S. Petro S. Th. D.
OCSO. Prior Contus Plonicensis Quid Ord
mpp

Suscepta Matio ex prali Comparitione G Pauli Karwo
wski contra G Antonium Gosciuski idq ele indebita
sui vexa respectu Lohificationis Inseminationis
in sorte Bonar Mataw per ipsum a GG Antonio et Ga
briele Karwowskie jure haeredi ~~Aquaesita~~ ac si
cum Inseminationibus utriusq quaesita ipsum
ex re per parentem ejusq G Gosciuski demandatae
et Concessae G Joanni Ciunski ejusq Inseminatio
nis Collectionis nunquam Concernentes et aggrava
tione vexatorio processu decernendisq ideo poenis
facta quae dabitur informalatior

Pawel Karwowski vt.

Suus Sigismundus Dramuscki Suus et Suæ Martianno Pilchenskæ primi
Sui Alberti Gradouski Secundi ad pedes vobis Certis suis pro quo Pacem Cavet
et se Invenisse nunc Sanus patter Rinc Rect Gradem Plenitum vi primas Sacr Adam
Motowolli Episc mus Lasynski Pauli Tatarski Valentini Przeruski
Mathaj Uruyskowski Episc mis Lipowski Petri Rosinski Tricenth. Prae
positi Cantoriani Lichinski Georghi Lipowski Ad Causas Pias et alsuas
Certis Judiciarias gratter Omnes et Singulas vi Omni Judicio vel Officio
Rei Majestatis Minorumve Subselli cum quibus cunque Primis et Occasio
ne quarelis intervenientibus tam ex latorato quam reato Vertent
et agitand Judicand Vtilitatem Integrum plen Suae Legis promissa fir
mare.

Zygmunt Dramuscki m.p.

N S

M. Bartholomeus Jaleski Camerarius Trib Cathedr S Sanus patter
R. Rect Lubic que P. Antistitium Lichinski Hieracthum Praep
Ste Monistaum Lagunae vi Sedis Vens Utrius ac Spleo Plenitu
digit Constituit inscribit ac Solennitet Dotavit Dans et Concedens
Eps Splibus Plenitudinis Suis plenariam Facultatem et Omnimo
dam Absolutam Potestatem Causas Suas Judiciarias gratter
Omnes et Singulas vi Omni Judicio vel Officio Rei Majest.
Minorumve Subselli cumquibuscunque primis et Occasione
qualeris intervenientibus tum ex latorato quam reato Vertente
et Agitand Judicand Vtilitatem promovend promotionis instituendi Jn
stitutos ac Finalem Juris gradum Decernend Decreta Sua
pedem a Contrarijs Motibus non Interponend Justa Attentand
Executiones Urgend Condemnatenibus ex Pte Sua Petita
Super quas cunque in quavis Judicio vel Officio Rei obtend et
et Obtinend Obtinend et a Victis tand Arrandi Penas vi len
statutionum Victi stand ac Summas tum Marcas quasvis de
cis quibuscunq Adjudicatas et Adjudicand levand et levatas
una Pactis quietand quiet si Vero previolato non fuerint
Legres Decreta Ordinand Mandat cum publicationibus et Interpo
nend Literagui Munia Vestibus ac Spleo Plenitu Generum
Decreta Leges Statuta et Ordinat peragend et Exequend Honorifens
et Jncumbens ac Sua quid quid pro dicto Plenitudinis Jurisdict ite
et Actus Actum gestum Constitutionum fuerit pro tutho grati
firmo ac Valido Suscipiend et ei Rebito Contradicturum
fore quamquis Plenitudinis ad triennium Integr Durature roborq
Suum ac Valeren habituras vult ac Spsens Declarat Spsens
Sua Regia Spsa promisso firmare.

B Falęski C.C.H.
Affis

M.R.S.P Matthias Palinszky de Csizsyno Terre Cathus Plurisq
palam Reit Quia ipse habitus Serum M. Feliciana Strzeszewski et Boni fatis Bratowski in Euidentius testimonium Sibi
ad habitis ex Offsa Requisitione Dni Stephani Waizbicki Iust ris
Bonis Dobrski Sabbo pt Trn S Petri in Opinadz ad Currum et
Illic Condescendens, Avenam Salas estivales Duodecim Octimi
Tres. Similes Inventarij hereditum et Possessi Dni Josephi Karpo
wicz Consalbata Compabulata ac ri Nihilum recedit Debite
Consignat de quo prene Jo Mlis fecit Relationem.

Jo Mlis qui Supra palam Reit Quia ipse habitus Serum M. Feliciano
Strzeszewski et Paulus Doncelli ris Euidentius Testimonium Sibi ad
habitis ex Offsa Requisitione Dni Nicodemi Szczygielski ~~[illegible]~~
~~[illegible]~~ Iust ris Bonis Szczygno Harpszyno
Sabb. Trā Ota ipso Die Sti S Laurentij Martyris Ao Isthem et Illic
Condescendens Avenam Salas Quinque estivales Plures Inventarij
Bonā Ex Szczygno Harpszcio Compabulata ac ri Nihilum recedit
Debit et Debite Consignat de quo prene Jo Mlis fecit Relationem.

Pra Maryanna Radwańska primi olim Gnosi Jacobi Ilyszynski Iouandi
ad presens vdi Dni Josephi Pitkiewski in toto et quibus quo Decumbentes
Atacq presentialiter negotium ris Aspra M Tadeusz Henrici Camerarij
Terris Pilicanensis ~~[illegible]~~ Ilyszynski Dicto Paulum
nne et ex Spli Commisso Ejusdm Dni Josephi Pitkiewski Mariti Suj presentant
Judicio Petram Simplicem Quatuordecim Marcarū Pro
Retentionem loci Stanci Decreto Judicij Suj hic in Plenaria Sessione
tia post Trn Omnium Sanctorum prā Festum Die Sexta Mensis
Novembris Ao Currente inter S Paulum Ilyszynski ab Una et Una
Compascentis Martum Parte ab altera. ~~[illegible]~~ dicto Monte Josephi
Ilyszynski Adjudicati et Decernitibus Judicij Solvi in pinctario hic
Acta Cancellariam presentes Compartati et in manus Cancellaria
prene Numerati quam post presentationem et enumerationem prā
Judicij Dni quietationem Denuo ad se recepit.

Maryanna z Radwańskich Pitkiewska ręką

Jo Szczepkowski Ludwicus Krzicki
Cz[illegible]

Ego Joannes Kalinski Scr et Jllus Nepos Clementis Na
Kwalski Succamerarij Terre Visegradiensis Judex S Stan

Stanislaj Equitis Bonor. Kempa cum Attinene hære
dis nne in Cone Pillrem Rndmum Stanislaum Podkan
ski Scholasticum Cathdlem Plocine tam Gsum Franciscum
Tyszki Camnium Trem Zawocimene Bonor. Niesłucho
wo Possessores Dnos atq Lbos tum Nobilem Cujusvis no
minis Dzierzanowski Scribam Proventualem atq Lbos
Nicolaum Golacik Vladarium Blascum Petras Albertum
Ziemba Paulum Golat Adamum Bodal Joannem Krystek Sta
nislaum Suffranek Bonifacium Golik Adamum Tarciak
de Ejsdem Bonis Niesłuchowo Subditos. mandatis est idq Ex Eo Quia
Ipsi et pcipue pfati Possessores formando quamq proprietatem
ad Fundum Br. Kempe Suj Maane Principalis hæreditatis Seri
Maanes Principalem ac Antecessores Ejus ab ævo pacifice Possessum nulli
questioni Subiectum nunc per Holendros extirpatum Eunæ Fun
dum cum Securibus Suprascriptis Subditis praeallegato G. Tyszki
Supinvadere Superinvadenæ Sepes per holendros in hoc Fundo
locatos Subsecare demandavit. Qui Subditi Exequenæ Mandata
pdicti G. Tyszki Sepes tam per se Subsecato et Eversas quas alias
quasvis in fundo pallegato Br. Kempa pventos Comburere Inven
tarijs Suis tam Consulto impulsis quam aliq Custode Va
gantibus in frumentis et pratis hoc bonor. Kempa Damna
quotannis Inferre præsumpserunt. Suumq Maane Circa
pmissam injuriam se se Opponere multis in locis varijs
Ceram prnis Læderunt diffamarunt verbis asperis honorem
ac bonam famam denigrare Affecerunt aliasq permultas
violentias peregerunt Ex inde Omnes metas Rni transgressisunt
et Pœnas in se traxerunt. De quibus Super ipsi Inrogandæ
Ad hærendo anteriori Mcioni Coram actis Crene Plocine
Feria Secunda post Fm S. Egidij abbatis psa Sali
et Die Tertia Mensis Septembris Ac Currene per se Maane
nne pbati JM Principalis cone Suprafatos Manifestatos Jactu
Iter atq Iter Maatur. Sed Bonaventuram

Jan Kolczyński

Videatur

Videatur hoc loco Relatio Extradita Coronis & Judicijs Terre Cracouiensis Et Ill. Nicolai Antonij Wodzicki & Josephi Skarzynski tum Proconsulis Stanislai Dobrowolski Mlis de Skrzidlow Dobrow & Nobilem & Nobilem Onuphrium Bronowski Capitaneum Pleban & Thomam Rosnowski Venatorem Visegrad per M. R. P. Stanislaum Dobrowolski de Prusinowo Authorem & Juratos Rata put Copia Extat in processibus

Susepta Mão ex parte Compantsne Illm Rdm Rdi Josephi Pyrzanowski Eccle Crabouiensis Prepti in & aduersus Dnos Franciscum Orzechowski Michaelem Kapalki Franciscum Rogenski Carolum Brzeski Stanislaum Woltowski Stanislaum Zakrzewski quondam Nicolaum Chrzanowski Sukkowski Radwanskie Sortium in Dnis Brzeziae Inferiores & possessores rne per ipm Decimae Reuenuarum ex Sortibus Eccle Dnor Brzeziae Jure hactenus per ipm possessis praefata Ecclia Crabouiensis quolibet Anno Solui debita et ab annis Jnquisitionis retenta ad multas tam antecessores Rdi Prepti quam Suj Maiae ad ipm factas requisitiones nolle persolutionis quominus Effugio Albaronis Exinde. Suj Maiae Jnjunctionis de injungendo Ipsata Decimae quarum Ecclie Dnis Brzeziae Ecclia Crabouiensis praemissa persolutione tam Jngrauata Super ipm praeterea rne Mandatus Executalis pena facta que adhaerendo. Antecessoribus Mandibus per. Antecessores Suj Maiae Rene haeredes et possessores Dnor Brzeziae hocce in negotio interpositis Dabitur in forma latiori.

Jo: Pyrzanowski Prep

Susepta Mão ex parte Compantsne Illm Rdm Rdi Silvestri Zielinski Prepti Cracouiensis in & Ecclia Sci Simonum & Judae Susceptantem Trem Florem Kowalskie Josephum Michaelem et Paulum Germanos ac Albertum Raphaelem Fratres inter se Chrzanowskie Paulum Cyprianski Antonium Rozanowski Gabrielem Chrzanowski Antonium Milewski Mathiam Burgis Terre Pleuen Chrzanowski Antonium Sczerzynskie alias Sawicz de S. Bernardi et Albertum Franciscum Szczerzynskie alias Sawicz de S. Bernardi et Albertum Chrzanowskich Dnor Hallbaur haeredes ac Possessores rne per Ipm Decimae Manipularis Et Agris Eccle Dnor Kalbor per Eos possessis Ecclie Fratriensi Debitae per Spatium Duodecim Annor retenta Ad multas Suj Maiae ad ipm facta requisitiones nolle extradictionis Exinde Suj Maiae injunctionis de Exigendo Decimae manipularis Ad mentem Regestor Extradictionis ac Decretorum penalitate expressa rne Ejus Decimae extradendae nolle tionis facta que Debitur in forma tatior

Sylvester Zielinski Cl Prep

& proventus. participando. Nihilq[ue]piam. Comparens
Principali Mſiæ Pinińsk. De proventibus Ea Spe Sortibus
tribuerent. Inventaria Res Mobiles. Quibuscum p[ro]p[ri]etatem
fatis ab Mſiano Pauli Pinińsk et Constantiæ Hasiebuz Ha
Conjugum. Derelicta Devenerunt postrem. Mſius La
gyński. habito Contractu. Die Septima Mensis Maij
1782 Anno in Pourmok Celebrato Inter Cives M. Pinińsk.
ab Una, et Dictum Mſium Lagyński ex Diuisis triennalis
Tenuta Conscripta manibusq[ue] Contrahentium Subscri
pto que Contractu Jo. M. Lagyński Spopondisset se Edificia
quæcunq[ue] in Eadem Medietate Bonor. Kassy Sibi dimissa pro
Exigentia fundi extruere reparare et quam ad Optimum
Statum. Deducere ac Nihilominus Summam Octoginta
Aureor. Hungaricalor. pro Civium Gratior. Bonor. Silvino
Dominio tenutario dimissorum restaurationem. a Suj Comparentis
Principali Mſio Pinińsk. obloquente Ea Omnia tenuta
rio Contractu. acceptj, expirato hoc triennio Contractu
bus Prorogationes triennalis Possessionis in Contractu
apud Cives M. Lagyński Existente, appositas ab Eodem
Mſio Pinińsk. Subalterne curatus est Jaliqui methodo.
Possessioni tenutarie Annis novem Virtute Contractus Su
pra de actu Conscripti Prorogationisq[ue] Ejusdem insistebat
manu vera Decimum Annum Sine minimo Documento
cessisset Subsq[ue] Comparente Mſiano Pinińsk ex Subsecuta Con
tractus Origine et Ejusdem de triennio ad triennium Prorga
tionis Conscripte Jali Conventione ex Medietate Bonor.
Kassy Ea Die Lagyński ex Sola reparatione dimissorum
Nihil proventus habuit, et in numerq[ue] habet, quinimo Cum
Medietatis cum Desolatis per Possessores Villanis Edificijs
ac Taberna tum Devastatione per Exercitum arbas Segetes
ac Pomarij rehabens Adstrictus est, Juxta injuria Mſio
Principali Illata. Obligationi Subjacere, Sanguinisq[ue] Suo a Mſio
Principali Condemnata. Debuerat Querelam vero M. M. La
gyński et Lagyński per Manum Coram Actis Cronæ Plocens
Feria 4ta post Dnicum Reminiscere Die Mensis Januarij Ao proxime
Mensis Januarij Ao proxime Lapsi Anno Domini 1784 Cum
Jeria 4ta post Dnicum Reminiscere Die Mensis Januarij Ao proxime
Lapsi Anno Domini 1784 Cum
uoli Cum quibus Expensis ac Interesse Litis Mediationem. et Lytigionem Substantiæ Pinińsciane Evagatis
et Summa Decies Millium Florenos Polone ex onere Dñi Pauli Pinińsk. ac si non Hasiebuzkim debita et Evicta
Jam vero Mſius Lagyński Decimum Annum Possessioni

Medietatis

Medietatis Bonor. Karsy insistens. Et per hoc tempus
Nihil proventus Ex Bonis Karsy pro re Missa Principalis
tribuens. Cum Notabilibus quibusdam Summis in repara
tionem et tuitionem Ejusd. Substantiæ ac alijs fundi neces
sitatibus p. Satisfactionem de Missium Principalium Utriq.re
manent, Jos Missus Piniński. per se Comparentem. Calculum
de proventibus ex mentionatis Possessionibus debitum pter
Decr. tum et Summam Ducentum Aureor. hungaricalium
Promissum est Datam. atq. alias injurias emendare Nihil
ominus Summam Mille Quadringentor. Triginta Octo
Tynf. Grossor. Quatuordecim. et Medij Unius Polon. in Bo
nis Krayewo et Rosochody hæreat. Caput Missæ Prin.
palis Concernine per Eum M. Lasynski. Virtute Spe
cialis Plenitudinis per Missum Piniński. Principalem. Sib.
Servienti Data testante quietatione Coram Actis Cœnæ
Plocen. Trib. Dlis per Fin. Natiis S. Joannis Bapt. Sati
et Die 26ta Mensis Junij Anno pte elapso 1781mo.
a M. Antonio Rosochodzki. ob Joannis filio Iwaten. et in
depertationem Bonis a Bonis Karsy per M. Piniński.
Principalem. Converti deposita tamen non Converso.
Imo pro re Sui applicatam et ad huiusq. non restitutam
Una cum provisione Executionem Capti, et ipsi promissor.
Omnium. ac aliarum injuriarum Pro. Comparen. Sui et que
Supra nie quam Solemniter Mautur. Cœne q.rimo
nia in Nullo derogando. Jan Dunowicz mpp.

N.S. Q. Joannes Turowski C.T. Vicepræs. Circumspecto de Nulli
tate Transactionum Resignationis Super Medietatem
Bon. Karsy. per M. Albertum Piniński. Dapifer. Cœmeter
ium, Vicecapitaneum Lanciciensem Die Decima Quinta
Mensis Decembris. Anno pte elapso in rem Comparens Rostar
per Nobilem Franciscum Lugowski. Pincernam Supren.
Sui et Mod. Mariannæ de Piniństkie Comitis Joannis
et Simonis ii Exercitu Regni Vexilliferor. ac Mariannæ
Virginio Innupta Filios et Filiæ Sui Lugowskich. et M.
Adami Lasynski. Camerij Plocen. Filiæ Sui et Nobil.
Justinæ de Lugowskie Comitis Suis omnibus Mœne Juxta
Astatim Congratulatur. in Eum Sensum Quia Jta. MM.
et Coram actis Cœnæ Succurrere

Lugowsky

Lugowscy et Laczynscy per non postremum temporis in
tervallum. Medietatem Bri Karsy a Mfico Pininski Pos
sedenae Nullos gressus Solitos in acquirenda Ejusae Medi
etatis Bri Karsy haereditate Moverunt Dum Comparens
Eanae Medietatem. Constituto realiterque Exoluto pro
Jure haereditario quaesivit, Jiae Mfici Lugowscy et La
czynscy ex Femello Sexu Pininsciano procedentes quanae
propinquitatem. Ejusae haereditatis Karsy in legibus Rni hoc
in Casu. Irreperibilem Sibi Summendo propter longiorem
Mfici Laczynski Possessionis in hucusque Illegalis Manu
tentionem. pallegata Maone Supra de Actu Annotata
pmissas Transactiones perpetuitatis cum Ejus oblatis ac
Intromissionem Virtute Eanae Transactionum acceptam
in Fundamento legis Subsecutas Viciarunt, peridque in
tuitu alienarum Transactionum Viciationis legibus Rni
Contravenerunt, quo Circa Comparens de Vindicatione
poenarum Irrogandarum legibus Rni Sancitarum nec non de
Cassatione ptactae Maonis ex his ac alijs rnibus. Tu
tum in tempore Explanandis Cone Eosae MM Lugowskie
et Laczynskie in Actus alienos se se involventes quam
Solenniter Maatur. Nihilominus Jae Comparens Anti
cipando tempora futurae Vigiliae Fti Nattis S Joannis
Baptae in Aoe praesene incidentis Ad nexum Contractus
Resignatorij rne Medietatis Eosae Bri Karsy inter Eunae
M Pininski ab Una, et se Comparene in Aoe pce elapso
Conscripti paratus est, tam Die hodierna quam quoti
bet tempore Summam in Unum junctam. Quatuor Milli
um Tyne in Florenos vero reducendo. Quinque Millium
Sexaginta Sex Florene Grossorum Viginti Polone efficiene
in Fundo Eosae Reinorum Karsy ad Deportandum per Di
ctum M Pininski relictam. MM Lugowskim. Matri et filiae
Pincernis Supracene tum Mae Justinae de Lugowskie
Laczynska. pvia Summae Ejusae Universalis Omni
Securitate exolvere. realiterque ad nexum Ejusae Contra
ctus. resignatorij enumerare. et in hac Materia diligen
tiam imponit.

Jan Turowsky mpp

---

vidrat

Videatur hoc loco Protestatio ex Pl. Com
paritione G. Antonij Mirowicz Br. Ra
dzanowo administratori suo et M. Si
gismundi Lasocki Tribuni Supremi
Br. Lord. Radzanowo cum attinentiis Haeredis
et Possessoris Principalis ac G. Josephi
Zabolicki antecessoris praedicti Br. Ra
dzanowo Administratoris tam Sti Jose
phi Pedissequi et Ignatij Grabowski Mi
chaelis et Casimiri Szwedy de Gr. Bo
ni Radzanowo Subditorum ac aliorum nomine
G. G. Josephum Ilenewski Br. Woznicki seu
Sortem Illae Sti haeredem Dnum et N. Va
lentinum Kalinowski eius famulum atque
Sti Albertum et Blasium de praedictis
Bonis Woznicki Subditos denique Infideles
Berek Tabernae in suprascriptis Woznicki
Sti Braxatorem aliosque tractus causae
si necessitas postulaverit exprimendi
nomine per Subditos de Bonis Woznicki atque
per S. Albertum facta Convitelligentia
cum Subdito praetextu Principalis Borrar
et Sylvar Radzanowo inequitando ar
borum excisionis per S. vero Blasium da
mnorum plurimorum in frumentis et pratis in
ventaque illationis Subditorum Radzanow
oppressionis per Infidelem Berek Bonorum
Juvaminorum tacite a Subditis Radza
now coemptionis praetextu laesionis per
Br. Kalinowski in Sylvis et fundis Ra
dzanowo venare praescriptionis Inter
ceptionem Canis objectionis Prote
statione Coram actis Cz. Plac. F. 2 pri
die Festi Circumcisionis Christi Dni
anno Immediate elapso ex Commisso
Dni Sui facta praetextu et M. Princi
palem Summopere Circumscriptio
nis per omnes violentiam per actionis
ac aliarum Circumstantiarum fusius in

parata Copia expressam prout Bo
testatio Latior extat in productis

Antoni Mirowicz rt

Videatur hoc loco Mandato ex Pli Com
paritione G. Antonij Mirowicz Br
Radzanowo Administratoris Suo
et M. Sigismundi Lasocki Tribuni
Lepreq Eorum Br Radzanowo Heredes
Principales Suj Cum G. Josephum Klenc
uski Br Woznicki seu Sortium Illustrem
Heredem ac Subditos de Eiusdem Boni Wo
znicki Rne per G. Klenczuski non
attentis Granicielus Bona Radzano
wo Cum Boni Woznicki dislimitarum
avulsionem fundorum et Sylvarum Radza
nowy precedendi Subditorum Suorum in Sylvas
Br Radzanowo Immissionis arbor
arborum Excindere vanarum Domandatio
nis Sylvarum Radzanowy transcendendo
Granicies devastationis Sub praete
xtu formandae proprietatis Sili in ali
enis fundis Trno vexatione aggravatio
nis Magis Circa Impunem Dni se se op
ponere Interturbationis ac aliarum Cor
~~expressam~~ constantiarum fusius in parata Copia
quae in productis extat ~~expressam~~ et
ad actum praesentem est perrectum Expressam

Antoni Mirowicz Tr

Videatur hoc loco Copia Mandatis per Gnum Joannem Kolczyn
ski nnc Illris Mfici Clementis Nakwaski Succamerarij
Terrae Vissogrodiensis Ordinis S. Stanislai Equitis Contra Ca
pitulum Cathdle Plocensem tum Illrem Rndmum Stanislaum
Podkanski Abbatem Sulejoviensem Scholasticum Cathdlem Plocensem
tum G. Franciscum Tyszki Camerarium Terrae Zacrocimensem Br Niesłucho
wo Capitularium Possessorem nnc Suj Mandatis Principalis in Causa attentatarum
violentiarum ac aliarum pretensionum ad Judicia Crenae Plocensem per se Sui Mandatis
Principali instituta Abjecto foro ad Judicium Terrae Plocensem indebite evocationis
ac aliarum Circumstantiarum facta quae extat in productis

Jan Kolczynski

Vocatur loco Actus extracto Coram pro Tribunj Regni Cie
thone ex Pte Illmi Antonij Wagrowski et Josephi Skarzynski tum Pro
Stanislai Dombrowskj Mlis de Oleszilla Cne Illmi Illmi Onu
phrium Dominski Capit Plocens et Thomam Nowowiejski Oeco
norem Osiegne per Mrs Procuratorem Stanislaj Dobrowolskj de Pu
stkowo Actheno ad Juridicum Ignita pro Copia extat ut petit

NS. Coram Jasnee Turowski Commissario Trib Ostrogodiense Actis Crone
Lucoricne Die Decima quinta Mensis Decembris Ao prte da
pro Illmo per Missam Albertum Pinowski Dapiferum Co
mercarie Vie Capitaneum Crone Luccoricne Specialiter ad Infra
scripta Peragenda Inscriptus Plenipotentiarius Regij Supre de dato
Exarato Plenipotentiario Suo et Cujus Missi Pinowski nne Fratem Plenipotentiarium
ex Pnas Spr Adami Mikorowski Pauli Jatkowski Cujus nnis Omnis
lowski Sigismundi Skwarski Petri Rudowski Ma
thie Marowiecki Christiani Zielinski Hiacinthi Predpel
ski Valentini Jarzewicz Stanislaj Laguna Cujus nnis Ca
roli Turowskich Mathej Krzyzkowski Cujus nnis Lipowski Lau
rentij Pekalskiego Cujus nnis Dominski Josephi Lempicki
Cujus nnis Pepłowski Leowski Joannis Krzyzkowski
Valentini Pinczewski Mathie Marowiecki Joannis Kowa
lski Cujus nnis Radowski ad Causas Suas et Missi Principalis
Judiciarias gratias Omnes et Singulas in Omni Judicio vel
Officio Rni Majoris Ministerio Subsellij cum quibuscunq
prnis et Occasione quarelis intervenientibus Tam ex Actoratu
qm reatu vertente et Agitante Vdq ad triennium Integrum proxime
Sua Rnie promissa firmare Jan Turowski mpp

NS. Spr Martianus Pastkowski Famus pollet Litt Ordin Plenipotentiarium
ex pnas Spr Adami Mikorowski Cujus nnis Laszynski Pauli
ex primas Spr Adami Mikorowski Cujus nnis Laszynski Pauli
Jatkowski Sigismundi Skwarski Petri Rudowski Mathie
Marowiecki Christophori Zielinski Hiacinthi Predpelski
Josephi Lipowski Cujus nnis Lempicki Pepłowski Joannis
Krzyzkowski Cujus nnis Kowalski Radowski Mathej Kry
wkowski Cujus nnis Lipowski Stanislaj Laguna ad Causas
Suas Judiciarias gratias Omnes et Singulas in Omni
Judicio vel Officio Rni Majoris Ministerio Subsellij cum
quibuscunq prnis et Occasione quarelis intervenientibus
Tam ex Actoratu quam reatu Vertente et Agitana Vdq ad
triennium Integrum proxime Sua Rnie promissa firmare

Marcian Pstkowski

Infideli Marcki Jachimowicz Mercator Sceprec
Suo et Infideli Jacob Lewkowicz Sartori et Iu
dei Sceprec pro quo pacem Cavet nnē Lanus
Rūt Gnalem Plenipotentiam in Personas SS
Adami Miłodrowski Petri Rudowski Sigismundi
Skwarski Pauli Zołtowski Chrisostomi Zielin
ski Mathei Krzywkowski Eundem nnē Lisowski Jo
annis Szczepkowski Josephi Lempicki Hiacinthi Przed
pełski Josephi Pepłowski Laurentii Sokolnicki
Joannis Niedrowski Stanislai Turski Josephi Łojo
wski ad Causas Suas Judiciarias quas omnes
et Singulas in Judicio quocumque vel officio Rnī
majori Minorive subsellii Cum quibuscumque
Personis et occasione quaevis Intervenientium
tam ex actoratu quam reatu verbi et agitandi
idq ad Triennium Integrum praedictae Suae Rnē
praemissa firmare

נאלפרין פהרר מיים

Suscepta Manifestatio ex mali comparitione
G Martini Malanowski nomine et ex speciali
Commisso G Fabiani Bęski contra G Albertum Gro
chowski ratione per Gps condemnationis in Ju
diciis Terribus Plocen in anteacta cadentia eorundem
Judiciorum in Płońsko celebratorum ex parte
sui super seu maam Principali in negotio vexa
torio nulloq modo ad sui maam Principalem
referenti illegaliter obtentionis de cujus cassa
tione decernendisq ratione vexatorio sui ma
am Principalem aggravationes poenis factaq
dabitur in forma latior

Martinus Malanowski

Gnus Bartholomaeus Wołduski Suo et Gsae Mariannae Leszczynskae
primi ob Gnus Sigismundi Kręciejewski Secundi ad praesens voti Cum
Suae nnē in et adversus GG Paulum et Antonium Leszczynskie Fratres inter
se germanos ob Fabiani filios cum ob G Marianna Brochocka progeni
tos maatus est idq Et Eo Quilibet Licet si perbelle Sciverint Summam

Quadringentos

Quadringentos Tymfos per Dnm Thomam Leszczynski Sig. Maañs absentem Comitis Fratrem germanum [illegible] Dnã Mariannã Dwchnã Ilka Dñi Fabiani Leszczynski Comitis ipsorũ quoquè ac Dñi Joannis Casimiri et Mathiæ Theresiæ et Evæ Virginum innuptarũ Fratrum et Sororum Inter se et ipsas germanas Leszczynskich matrimonio Sortè Benevum Leszczynskim nobilibus pro Dño Stanislaum Magdalenam Annam Sig. Marianam Theresiam Leszczynskich Suprascriptorũ Sigismundi Theresiæ Ilkich et Tibi et Tilias. Sig. autem Maañs Privignum et Privignas professa ex fundenda proveniens Inscriptam. Ipsos ergo Dñitos Dñi Joannem Casimirum Mathiam Theresiam etc. Item Evam Leszczynskie ex dicto Dñi Marianna De Dwchnitz Leszczynska procedentes æqualiter post obitum Matrimonij Jure naturæ Consanguinitatis, Attamen Omissis tam memoratis Dñis Joanne Casimiro Mathia. Theresia et Eva Leszczynskich Fratribus et Sororibus Suis germanis ad Eam Summam æqualiter cum ipsis Spectantibus quam Dñis Stanislao. Anna et Marianna Leszczynskich Ejusdem Sortis Possessoribus. Suum Maañ ac absentem Contem. Frem Suum pro Solutione Summæ allegatæ Quadringentorũ Tymfos pro Judicijs proscenio hic in Radom Celebrand Convenire ac Possu aggravare ausus est quare Suus Maañs servans Sortem non Suos Integritati debitæ Sig. Vestræ ac prospectui aggravationi Suum bitte ne tam irrogare. Super ipsũ Frem omissis Omnium Suum bitte panis Iterum Iterumque quam Solennissime Maañ proscenio Et Sunt ac in Sumptus litis expensas Maañ in nullo derogando. Et Sunt ac in Sumptus litis expensas Eduere Conantur.

Bartłomiey Wdowski m.p.

Per Capitaneum Maañ ex mandato Commissionis Generalis Valentini Josefowicz. Inf. et ex Commissione Famati Stopkowski Thorzewski contra Magnificum Sattlowski Virginem primo Valentinum Thorzewski Sobolewski Albertum Thorzewski et Julianam de Sattlow Sattlowskie Conjugem ibidem Valentinum Thorzewski Famatum Thorzewski in Causa Debiti et Incepti quorumcumque et Eorum cuivis subsecute Citationis Juris Summæ Illustris Famati Thorzewski Stopkowski Propria sua cum Commissione Actorum proveniens de hinc ad alterum Maañ per Eundem Famatum Thorzewski coram Actis præsentibus Renunciatio facta quæ dabitur exhibitur

Valentinus Josefowicz

G Petrus Rudowski Camerarius Terrestris Plocen Bnm
Zołtszyno Myszewo Myszki Krasino et Smorzewo Scu
potius Sortium in eiusd Bonis Lib modernus haeres
suo et G Francisci Sniechowski earund Sortium An
teacti haeredis et Jurisdictoris sui contra G Anto
nium Sen Alberius Mnis Gorzechowski maatus est
idq ex eo quia licet si Jsd G Gorzewski per optime
Sciverit Od G Paulum Sniechowski eiusd G Franci
sci Sniechowski Parentem transactiones respectu
resignationis Sortium eorund Bnum Zołtszyno My
szewo Myszki Krasino et Smoszewo Utime
ab Od GG Adamo et Paulo Pientowskie expressi
soceribus suis quaesivisse omniq dato et accepto, hasce transactiones
solidatas esse attamen Ipse processu suo vexato
rio respectu Cassationis earund transactionum
haereditatis Utime Subsecutarum per Ternos suos
pro Judicijs Terribus Plocen in Lee pro celebra
tis et celebrand institutos Se maag et Abseq
G Sniechowski aggravare conatur et in frustra
neas litis expensas inducere Suadet Quare maag
obviand fortunae Suae integritati de approba
tione earund Transactionum in rem Memora
ti Od G Pauli Sniechowski Subsecutarum decernen
daq in eod Ipsius Actoratu incompetenti actione
ac irrogandis respectu iniciationis harumce
transactionis ad mentem Constitutionis 1768
Omni poenis Cassationequoq ex parte Ejusd G Go
rzechowski super G Sniechowski in hocce vexa
torio processu obtentarum Condemnationum
iterum atq iterum Suo et cujus Supra qu
solemnissime maatur

Petrus Rudowski C T Plocen

G Stanislaus Rudowski suo et G Salmonis Anto
nij et Francisci Rudowskich Fratrum Alterum
Germa

germanorum pro quibus pacem cavet et se de
bonis suis Gnaliter Omnibus inscribit nomine Sa
nus recognovit quia ipse GG Petrum Rudewski
CT Plocen Chatrem suum germanum Chrisosti
mum Zielenski et Martinum Malanowski
in suos veros ltimos ac speciales Pltentes eli
git et constituit ac solenniter ordinat dans et
concedens eisdem specialibus Pltibus suis causas
suas judiciarias gnaliter omnes et singulas
in quovis Judicio majoris minoris ve subsel
cum quibus cunq personis et occasione qua
rumvis intervenientiarum tam ex Actoratu Cm
et reatu vertentes et agitandas tuendi defendendi
promovendi processus instituendi institutos
ad finalem juris gradum deducendi compari
tiones inscribendi decreta suscipiendi a con
trarijs motionem interponendi rigores Decre
torum circa faciendam maationem extendendi
executiones urgendi Marcas ac summas quovis
Decreto adjudicatas et adjudicandas levandi de
levatis nomine Recognoscen et alterum Tratnum
Quietandi complanationes ineundi condemna
tionibus super quovis obtentis et obtinendis
obiciendi et a loco standi arcendi ~~Penas~~ in
Marcas in Constitutionem loci standi ad
judicatas et adjudicandas levandi de leva
tis quietandi caeteraquoq munia veros et
legitimos Pltentes concernentia debito legis
tractu et Ordine peragendi et exequendi pro
plenariam facultatem omnimodam absolutamq potestatem

promittens se et inscribens sub Recognoscens quidquid per praedictos Plebentes suos speciales actum gestum Constitutum et fuerit pro hatho gratho et valido Suscepturum et in nihilo contradicturum fore idq' ad Sexennium integrum hac sua prorsus Recognitione praemissa firmante

Stanisław Rudowski

Actum in Płocko in terminis Communibus Terrestribus Plocen. districtuum Plocen. Simul et Bilscen. Tra Tertia ante Flum. S. Agnethis Virginis et Martis proxa scilicet die Decima Quinta Mensis Januarij Anno Dni 1782 celebratis

P. Mathias Staszewski Burgrabius et Instigator Prenz Plocen. Sanus Recognovit Quia Ipse MM et GG Martinum Goszewski Pincernum Sechaczewicz Constantinum Milewski Petrum Brzyski Joannem et Stephanum Zambrzyckie Paulum Chmielewski Bonaventuram Ciotkowski Ludovicum Roguski Bernardum Czerniecki Andream Chalinski Ignatium Lasocki Adamum Miłodrowski ejusd. mnis Łęczynski Petrum Rudowski Paulum Zołtowski Chrisostomum Zielenski Chyacinthum Bredpetski Mathaeum Krzywkowski ejusd. mnis Lisowski Laurentium Sokolowski Valentinum Strzeszewski Joannem Koczecki ejusd. mnis Niedrowski Stanislaum Łaguna ejusd. mnis et Carolum Turowski Laurentium Bromirski ad Causas Suas Judiciarias qualiter omnes et singulas in quovis Judicio vel Officio Regni Majoris minoris ve

Subsellij

Subselij cum quibuscunq Personis et occasio
ne quarumvis intervenientiarum tam ex Auto
ratu quam et reatu vertentes et agitandas
in suos veros et ltimos Plenipotentes eligit constituit
et Sollemniter Ordinat dans et Concedens ejus Ple
nipotentibus suis plenariam facultatem omni
modam absolutamq potestatem easd Causas
suas tuendi defendendi processus instituendi
Institutos ad finalem Juris gradum deducendi
Comparitiones inscribendi Decreta suscipiendi
a contrarijs motiones interponendi Jurta atten
tandi rigores Decretorum extendendi executio
nes urgendi ceteraq munia veros et ltimos
Pltentes concernen debito legis tractu et Ordine
peragendi et exequendi promittens et inscri
bens id Recognoscens quidquid per praedictos
Pltentes suos actum gestum constitutum vesce
rit pro Ratho grato firmo ac valido susceptuum
et in nihilo contradicturum fore quamqui
dem Plenipotentiam id Recognoscens ad tmen
nium integrum duraturam roburq ac valo
rem suum habituram vult et declarat
hac sua prati recognitione praemissa firmante

Mathias Starczewski Burgr et Instigr Prinz Plenipotentiarius

Suscepta Maatio et Pli Comparitione G
Albert Bialloskorsky Secretarius Mari
annae Rokicka Consortis suae nne Cuiq
GG Valentinus Patruus Antonius
Filiastrus Rokicki nne per Ipsum
Summae Quingentorum Quinquaginta
Typis actis Quibus Rnis suis magis
Consortis in Bonis Rokicie Inscriptis
nolle solutionis nec provisionis ab
Eod

ab Eadem Summa proven ab annis tribus
retentae pensitationis Curationis Exin
de Injuriationis facta quae dalitur in
forma Latior
Wojciech Białłoski Sekr

Suscepta Mutatio ex Pl. Comparitione
G. Martianae Struscienska primi od
N. Mathiae Kierzylski od praesens voto
Secundi G. Petri Zebrosky Consortis od G.
Catharinae Struscienska Virginis Inscri
ptae Sorori germanae et Successoris
naturalis ob aegram valetudinem
Mariti sui octa praeter odere non
valentis in assa G. M. Francisci Lu
tomierski amici sui G. Adamum
Jaroszewski rne per Ipsum Summae
Quadringentorum Typhus actis Cas. Sto
ey Sabbatho post Fr. Nativitatis
Sancti Joannis Baptistae 1756
per Eundem od G. Adamum Jaroszewski
Ipsorum Parentem et avum in Bo
nis Zagroba minor expendenda
provisione Sibi Mag. et od G. Catha
rinae Struscienska Virgini Sorori
Mag. Inscriptae ad multas requi
sitiones nolle solutionis nec pro
visionis ab annis octo decem pen
sitationis Exinde Injuriationis
facta quae dalitur in forma Latior
A Successores od Gneri
Martianna Struscienska Zebrosky rt
Francisci Lutomierski rt

Mlis

Mtis Rmi Gnalis Providus Joannes Reda
de Chamsk authus et Juratus palam
Rrid Quia Ipse habitat secum N.N. Petro
Chydzynski et Apolinanare Gosciens
ski in Evidentiis Testimonium assum
ptis ex Requisitione officiosa Illis
Mfici Andreae in Zamoysc Zamoy
ski ordinis aquilae albae Equitis
et M. Mathiae Kuczborski Cruciferi
Ploc. Bonor. Chamsk Haeredum
fuit in Sylvis Bonor. Chamsk die +
septima mensis novembris anno
elapso 1784 et Ibidem Condescen
dens Stipites ab arboribus varij
generis Innumeralibus ad Currus
viginti ~~[illegible]~~ ex mandato M. Alber
ti Czerniecki Pocillatoris Premi
skiej et Adami Swięcicki Br.
Jadłowo Haeredum ut sibi re
latum est excisis tum foveas
quinque pro madefaciendo ad
Terendum lino elaboratas vidit
et delite Conspexit de quo prae
sens Ide Mtis fecit Relationem

Ide Mtis palam Rrid Quia Ipse
habitat secum N.N. Petro Cha
dzynski et Apolinare Gosciensky in Evi
dentiis Testimonium assumptis ex Re

Requisitione officiosa M. Mathiae Kuc
berski Dni et Infideli Aron Jakowicz
Poniatowy Inscriptae fuit in Bonis Bedzimin
Feria sexta post Fm SS Trium Regum an
no praesens et Illae Condescendens Home
stum Benedictum Ovillatorem et Lau
rentium Krawczak de Bonis Raczyny
Subditum apud M. Ignatium Mie
kiewicz Thesaurarium Supremum et Ra
tionibus in Trno Fm proponendo praeve
nit arestavit et de detentione adde
cisionem Instituendae Causae monuit
de quo ~~Quae~~ Idem Mlis fecit Relatio
nem

Susceptae Protestatio ex pti Compantione Gnosi Apolinaris Loszczynski
nne et Ex Spti Commisso Illris mfcor Andreae in Zamoyse Ordinati
Zamoyski Ordinis Aquilae Albae Equitis et Mathiae Kuczborski Ensiferi
Plocensis Bonor Chamsk haeredum et Possessor ac Alior Conc M
Adalbertum Czernicki Pocillatorem Praemisliensem et Gnosi Adamum
Swiecicki Bonor Sadlowo haereos et Subditor de Epsae bonis nne
per Eosdem Sylvar ad Bona Chamsk pertinente pro Suor Subdi
tor Commodo quot annis Excisionis et Supine desolationis
fovear in fundo ppro Chamscene ppe agros Chamscene Sitto
Ausu Violento pro Madefaciendo ad terendum lino elaborare
et ligner ex Sylvis Chamscene excisar pro hoc perficiendo opere
Madefactionis Illico Convehere et locare per Gnosi Swiecicki dispositionis
et Epsae fundi indebite Sibi vendicationis Suiq Proane Principis per Gnosi Swie
cicki Ex re Interceptor ex hoc fundo in Sylva Chamscene excisor Arbor
per Suam Mandationem inquietationis quare Proans de indebita
Vendicatione fundi pprij Chamscene de Desolationeq Sylvar
ac de Subsequenti bonificatione demandandaq Eadem fovear in
jectione ac de nullitate Cujusdam Visionis per mlem Albertum Ko
walski de Sadlowo Bonis ipsi haereditarijs Subditum Suum et Fa
mulos Juxta Suj Velle in fundo Alieno Sinistre per Gnosi Swiecicki
fieri procuratae ad haerenda anterioribus quaeretis Eo nne Sanctis
Iter atq Iter Protestatur quae facta dabitur in forma Tatior.

Apolinar Loszczynski et

Susceptae

Suscepta Mag una cum Protestatne ex pte Compartis dne M Cath
nij Kessebudzki Thesaurarie Stolne Pnen Kessebudy hæredisq et
Adversus S Thoman Stubicky Cath bon Grunwald nudo possessorem
mē per Eund Summendo quondam ad Subdit Ds de Epd Sobnen
Kessebudy Suj maāe hæredes proprietatem non Solum Laborios
Alberti et Franciscj marciniakk Josephi Sarnieuicia Sartoris Centio
ac liberos Laborioi Mathej Pazek per Obm M Dorotheam Kessebudzk
Suj Maāe et Abeūe Jacobi Patrej et Parentem Jure hæreditario
a pio Alberto Diaminskj acquisiti cum Lia marianna de hinc
Bonis Kessebudy Subdita nupti cum Eod Subdito procuratore
Omnium de Epdicto Bonis Kessebudy Suj Maāe ac abeūe
Patrej et Fratrum hæredū Subditor nulla ex Ratione aptis
se Detentionis laborcoj Ejusue demandationis verum etiam
Laborioi Andreæ Skory Suj Maāe Subdito cum Cente per Continuam vanas
Comminationeus propallationemq de Jure Suj maāe hæredū
indebite expulsionis, Exindeq per Ejdm laborib ab Epo Subdito
Filij maāe ac abeūe precibus privationis Exindeq Suj maāe
ac abeūe injuriationis Ejusdem Subditor Statuetne ac ausibus
rebusq Eor ppijs Supellectilibq Domestica Extinctione tem
bonificatione Carentia laborq facto quæ dabitur in forma tatior
S Jus et MM. Josephi Thesaurarij Cathedralis Patrej Jon
cisq Ignatij et Josephi Sebastiani Suis Kessebudzkijs nmē S ac
Sepissimam nulla exmē Contigationem.

Antoni Kessobudzki mp

Petronius Kessebudzky Thesaurarius
Varsaviensis Minor de Literis Episto
laribus per S. Thomam Stubicky ad Per
illustres Archipresbyterum et Canonicos Ecclesiæ Collegiatæ Novi Oppidi
Varsaviensis Collegiatæ directis
in expressione verborum earum Contentionem Comparentium Partium Coram
eisdem et honoreum Examinatarum Ma
gistratus Civilis Novæ Varsaviæ Ad
repertas Summopere de nigrantibus
Civilis Mag. Protexit Advocatus Cau
sarum S. Thomam Stubicky Manifesta
tus est Ide Ex Eo Quia Lis S. Stubicky
Suscepta Civilis existit Contentionis
per Magum Supradictum Petrum Kessebudzky

Ulysz Lsi Lucae de Bonis Draminko
natus pro L. Alberto Marcinak de Bo
nis Kossobudy Maar hereditarius subdi
to in Commutationem ad Bona Kossobu
dy dati ad se Maarum Invidia Literis
suis Missilibus ad Eundem Perillustrissimum
Ulysz directis se Maarum Cum Sum
ma detractione honoris Circumscri
psit honorem Maarum denigrant
Indeductibilia et nunquam probanda
sibi Maarum objecit Quare Maarus
de Indelicta Sui Maarum hisce Literis
Circumscriptione Irrogandaque super
Ipso de Circumscriptoribus Sanctis
poenis Injungendaque harum Literarum
~~Comper~~ per quem Inferent Comporta
tione et Eorum Literarum mente Legis Subsequen
da Combustione Iterum atque Iterum
Maarum. Antoni Kossobudzki

G. Casimirus Smolensky ad Antonium
filius ad vero G. Josephi Smolensky ad
Joannis filii Steriliter de hac luce de
cessi frater Patruelis Manifesta
tus est Idque ex Eo Quia Licet si Lucas
Maarus ex libris metrices Mortuorum
in Ecclesia Zagrobensi sepulturam
ejusdem ad G. Josephi Smolensky Steri
liter decessi Maarum fratris Patruelis
extradendam ~~ab~~ ab Illmo Rndo Ejusdem
Ecclesiae Zagrobensis Vicario requisive
rit et Eorum per extractum habere vo
luerit Cum vero in hisce Metrices mor
tuorum et successor naturalis suo et aliorum
me.

tuorum

mortuor praecipue in annis 1733 1734
1735 et 1736 sepulturae mortuor non
reperiunt qui nimo cum hortis ereptae
evidenter apparent quo circa Maans
ne per hanc ereptionem Chartar cum
Metricis in annis superius expressis
mortuor in sorte successiva post su
profatum od S Josephum Smolensky in
se et alios devolutae aliquam patiatur injuri
am et per id aliquo modo decurtari
videatur de diligentia sui in praemissis
Item atque Item Maat

Videatur hoc loco oblata Decreti Condtis
in fundo Bonor Kamionky inter suc
cessores od S Danielis Rosciszewsky
ab una et S Elisabethem de Wło
czewskie primo Rosciszewska 2do
voto ~~et~~ Mysliborska parte ab altera
ac alios ~~plati~~ per Judm Terre
Plocz plenum plati et manibus MM
Judicum pro magis subscripti prout origi
nale ejusdem Decreti extat in praedictis

Videatur hoc loco Maio ex parte Comparitione M Adami
Chamski Vice Palatini Plocensis Conc M Benedictum Jose
wski Gnlem Exercituum Rni in Litteris de Impossibili tam Exo
lutione Summarum Unius Quatuor millium Trecentorum
Tyne alterius Centum Aureorum Hungaricalis cum provisionibus
ac praesibus ac agris traditis extenuatorum quam rehabilitione
Eorum agrorum per ipsos ac alios vigore traditionis et Juris cessi
possessorum ex rnibus futuro in termino exprimendae facta Cujus
Copia extat in praedictis

Adamus Chamski Vice Palatinus Plocensis Plocensis

Perillustris Rndissimus Mathias Rokitni
cki Canonicus Cath. Plocen. Sanus Rndi Quia
Ipse Relationem Citationis ex parte
Rntis Cene. G. Paulum Wołowski per Mtem
Rnum Gratem Providum Nicolaum Orli
kowski de Arcelino authm ad Bena
Gradzanowo editae et Coram actis Ca
stri Plocen. Feria quarta post Trium
Sanctorum Trium Regum anno Dni per Eundem
Mtem Recognitam ~~ad Cassandam Ser~~
vicem ad Cassandam Servicem Satisfaciendo
Legi in toto approbavit Confirmavit
Quod praesens approbat Confirmat Quod
Sua Rne praemissa firmamus

X. Rokitnicki Sekretarz

N. S. Suscepta Mao ex pti Comparitione Illustris Adm Rndi
Silvestri Zielinski Praepti Gratuiensis Cene M. Carolum Sokol
nicki Tribuniae Plocen. BP Korotino Possessorem Obligat
rnum per ipsum Lbri Thomae Baydalak de Sanctuario Gratuiensis
Subditi per se Macane ipsi ad pstanae Annualia Obsequia
Concessi ad multas Sui macane requisitiones ad ipsum facta
nolle Extraditionis quinimo nescitur ultimam Ejusdem Conver
sionis de Cujus Subditi unacum rebus ac Inventarijs Ejus
pprijs extraditione tum Decernens Carentiae labor Obni
ficatione facta quae Dabitur in forma latior.

Sylvester Zielinski EPSVP

Suscepta Pracio ex pti Comparitione Illris Adm Rndi Sylvestri
Zielinski Praepti Gratuiensis Cene G. Franciscum Dobrski rne per
Ipsum praeconcepto Cene se Pracane in posto Odio et rancore Sui Pracane
maturate laesionis postpositionis honoris Spiritualis Deni
grationis Jocalium nunquam deducens cum Summa Igno
mia Obiectionis Comminationum Variarum pspectationis ac Aliarum
plurimarum Violentiarum ac injuriarum per actionis Enim de metu Plagis
transgressionis ac poenarum in extractionis de quibus Super Ipsum
Progana facta quae dabitur in forma latior.

Sylvester Zielinski EPSVP

359

Actum ut Supra in Terminis Communibus Imbg
Plenipotentibus. Vigore Legis in Diem hodiernam In
Edentibus. Feria Tertia Postridie Ste Agnetis
Virginis et Martyris. Scilicet Die Vigesima Prima
da Mensis Januarij Anno Domini 1782do.
Coram Mfico Joanne in Krasnawa Sumowski Judice Antonio
in Ciołkowo Wasiłło Subjudice Francisco a Ciołkowo Ciołkowski Notario Imbus. Plenipotentibus

M Antonius Gabriel in Karwowiek Karwowicki Succamerarius Pltus Plenipotentiarius Pro Se et Suis ac pro nim ac Suos Martinum Sosnowski Constantinum Milewski Ludovicum Rogowski Paulum Chmielewski Andream Chołuiski Bonaventuram Ciołkowski Petrum Drewski Nicolaum Burzyński Alexium Jasiński Ignatium Lasicki Josephum Majewski Romualdum Ostaszewski Joannem Lambrycki Ignatium Feliciannum et Josephum Lempickie Antonium et Andream Cierminskie Albertum Dwilewski Stanislaum Ligowski Equites nnis Ptis Ilustris Petrum Kozicki Succes mum Mystakowski Edmundum Miłosnowski Equites nnis Lasczynski Petrum Ludowski Ligis mundum Skwarski Paulum Zakrzewski Antonium Zakrzewski Matheum Krzyżanowski Equites nnis Ludowski Mathiam Marcinkiewicz Joannem Sierpkowski Equites nnis Waigli Nicewski Reskowski Bartholomeum Sułkowski Stanislaum Prądzyński in Suos vices Unus Plenipotentiarios Legit Constituit Juxta Solenniter Oriundi Dans et Concedens Eosdem Plenipotentibus Suis plenariam facultatem et omnimodam Potestatem Causas Suas Judiciarias quattus omnes et Singulas in Omni Judicii vel Officii Regi Majestatis nimirum Libelli cum quibusunque personis et Occasione quarum interveniendas tam ex Actoratu quam reatu vertendi Agitandi Defendendi promovendi Passus vitandi Instituendi Ad finalem Juris gradum Deducendi Decreta Subscribendi a Contrarijs notionem interponendi, Juris Attentandi Executiones Urgendi Cetera quæ munia Vices Unius ac Syndici Plenipotentiarij concernere debito Legis tractu et Ordine peragendi et Exequendi promittens et Inscribens se Jta M Regnis quid quid per Ipsos Plenipotentiarios Judicialiter Actum gestum Constitutum ve fuerit pro ratho grato firmo ac Valido Subsceptur et in Nihilo Contradicturos fore Quam quidem Plenipotentiarios Ad triennium Integrum Duraturam obligat Sua ac valorem habituram. Quilibet quippe Declarat presens Sua Recognitione promissa firmare

Gabriel Antonius in Karwowiek Karwowicki Succamerarius Pltus Plenipotentiarius mpp

Illustris Admodũ Ridus Gregorius Rolodzieyski Manscionarius
Ecle Supreme Sanus pstr Rdo Rũ Dño ipse Gñs Paulus
Zottkuski Protomus Tichinski et Joannes Krupka
uski vi Suus Vicus Unus ac Sples Plantes eligit Constituit
Inscribit ac Solemniter ordinat Dans et Conadens Eps Spls
Plantibus Suis plenarias facultates et omni modas ab
solutũ Potestates Causas Suas Judiciarias quatter Omnes
et Singulas vi Omni Judicio vel Officio Regni majoris
Minoris Subsellij cum quibus cunq; prius et Occasione
quarũis citesvenentias tam ex Autorata quam reata Ver
tens et Agitans tuendi Defendendo promovendi prosequendi
stituendi Instituta ad finalem Juris gradum deducendi
Decreta Suscipiendi a Contrarijs motionem citespondendi
Juria attentandi Executionem pragendi Condemnationes
Lotis Super quocunq; vi quovis Judicio vel Officio Rũ obten
tis et Obtinendis obtinendi, et a loco Standi cedendi Mutãe
vi Constitutionem loci standi ac Summas Dnũ quibus
vis adjudicand et Adjudicatas levandi de levand mũ Rotis
quietandi Quod si vero pervenire non fuerint Rigore
Decreti Extendendi manus cum publicationibus Inter
ponendi Catenaj munia Vicus Unus ac Sples Plantes Om
nemque debite legis tractu et Ordine peragendo et Exequendi
Promittens et Inscribens se Jos Jungnis quid quid quis per
Ipsũ Sples Plantes Juridice Rite et Utile Actum gestum
Constitutumve fuerit ratho grato firmo ac Valido Su
scepturum et vi Nihil Contradicturum sed Quam gra
Plurimam ad triennium Integrum Duraturam roborẽ
Suum ac Valorem habiturum velle acquiescere Declarat
Q.d Sub Damnis Jnibus pro quibus ubiq; Rotis Suis
cum postens.

Gregorius Rolodzieyski

M. Bogumila de Morawskie olim Andreæ Tichinski Pocilla
tonis Relicta Consors Ewa. Suw et Mar Alberti
Norberti Maria Felicis Josephi Marianna Josephi Teclæ
Virginum nuptas Filiorũ Filiar Suar cum Suprafatis
manũ Suo percatis Tichinskich, quibus pacem Cavet
et se inscribit mẽ Sana pstes Rdo Rũ Dño ipsa mm
ac Pro Martinum Goinowski Ludovicum Rogusk Petrum
Brzeski Ignatium Supinski Raymundum Ostaszewski Joan

nem

Joannem Jankowski Paulum Chmielewski Bonaventuram
Cathowski Thomam Sawlowski, Andream Chalinski
Bernardum Cerenicki, Nicolaum Baczynski Alexium
Jasinski Ignatium Lasocki Josephum Majewski Ignatium
Feliciamus ac Josephum Lenguichie Antonium et Simo
nem Czarnowskie Albertum Buchocki Stanislaum Ko
gowski Equites Cathowski Petrum Mericki Duces
nunc Inpłakowskie Adamum Mikorski Paulum Lotto
wski Christophorum Zielinski Hiacinthum Prudzki Jo
annem Szczepkowski Equites nunc Kozicki Nicolaum Ko
skowski Mathiam Maczynski Petrum Rudowski Sigi
smundum Skwarski, Mathaeum Krzywkowski Equites
Litowski Carolum et Stanislaum Janowski, Josephum
Pepłowski Equites Posowski ut Scabinos Ultimos Plures
eligit Constituit Inscribit ac Solemniter Edicat Dans et
Concedens Eps Plenibus Suis plenariam facultatem
et Omnimodam absolutamq potestatem Causas Suas et
absentium Filiorum et Filiarum Judiciaria quatter Ommes
et Singulas ut Omni Judicio vel Officio Suo Majoris
Minorisve Subsellij cum quibuscunq prius et Occasione
quarum interveniendi Stare et subrogato quam reatu Vestire
et agitanos tueri, defendere promovendi processus vide
licendi, instituendi ad finalem Juris gradum Deducendi
Decreta Suscipiendi et Contrarium motivum interponendi
Juria Attestandi Exactiones Urgendi Caterag munia Vices
ac Ulnas Plenes Concernentes debite Legis tradendi et Ordine
peragendi et Exequendi Promittens et Inscribens se Eccl
Regni quid quid per Deputatos Plures Juridiciunte time
Actum gestum Constitutumve fuerit Pro rata grato fir
mum ac Validum Suscepturum et ut nihil Contradicturum
fore Quam quidem Plenitudinem ad triennium Integrum Duratu
ram roburq Suum ac Valorem habituram valitu
rumque Declarat presentes Sua Regnique omnipa firmare
Et ac absentium filiorum ac Filiarum S. B. Zielińskowski

Videatur hoc loco Copia manus pro M. Bogumilum de
Mrzewski ab M. Andrea Zielinski Paulitano Romanense Suo
ac Pupillos Suos nunc Cone M. Ludovicum Zielinski Ensifer

Sapieha

Supremæ virtute Cuæ Maãris ac Pupillor Privilegiatu
Dandi de Peragatis ex Bonis Lapsuum Summis Suæ Maãs
ffiscæ per dcã Maãtis Manutum ab Oneribus emundatis
peragatis Calculi Confiscationis, Desolatis, Edificior ac
Aliis Pretensionum ex fundo Erris Dr Pulaskae Ad Maãs
injuste fermatas Ac Compertarum Documentor Ad Bona
dicta. Lapsuum ne regulare Sti Maãs ac abuse Pupillis
pens ad Judm instituto indebite aggravationis ac infustra
neas litis expensas injuste inductionis facto quæ Extat
ut producto.

Bielinska Lwk

Ego Ioannes Adamus Malewski Sanus potter Rõ Gnalem Plentiam
ut primus D. Adami Mielowski, Ejusdem Ioannis Pszynski, Pauli
Iodlowski, Petri Rudowski, Sigismundi Skwarski, Paulini Iod
Christophori Zichowski, Mathæi Krzywkowski, Ejusdem
Lisowski, Mathiæ Marowicki, Ejusdem Marcempki
Josephi Simpitki, Ejusdem Pepłowski, Lesowski, Joannis
Szczepkowski, Ejusdem Kocielski, Nadwski, Nestkowski,
Nidzielski, Pudpalski, Caroli et Stanislai Jurkowich, Barthe
lomæi Sutkowski, Laurentij Sokolowski, Ejusdem Bronis
lai ad Causas Suas Judiciarias quatter Omnes et Sin
gulas ut Omni Judicio vel Officio Cui majoris minusve
Subsellij cum quibuscunq; pnis et Occasione quarum Jn
terveniendas tam ex Actoratu quam reatu Vertendi Agitandi
Adq; ad triennium Integrum pnis Sua Recognitione pro
missa firmare Adamus Malewski

Cui

Susepta Maã ea pti Compantione S. Adami Malewski
Adversus Perfidum et Infidelem Lucæ Ekiewicz Judæum
Lipnicki Judæum et Judeam Supremæ rõ pur Cuius Sum
mio Tribunal. Vigilij Horæ et Spasas Semigeto Pola Pro
Triginta Corethis et Duabus Partibus Corethi Stigmis hyema
tis modo licitato a se Maãs per pti emptis proveniens
Scripto Manuali ut Bonis Bromiæ Die Dom Mensis
Junij Ao prõ elapso 1781mo. dato Sti Maãs Solis de
clarato Ad Mallas Sui Maãs ad pti factas requisitiones
nolle perolutionis ea provisionis ab Eo Summa dari
vare Ad mentem Supradicto Actu exarati Scripti vellpen
sitionis Erga de Suj Maãs Damnificationis de Cujus

Summa

Summa una cum pensione Vindicatione facta quæ Dabitur ut forma talis Adamus Malewski m.p.

Suscepta Manifestatio ex pte Compparationis Spectabilis Catharinæ Strupiewska ab Spectabili Michaele Czachowski relicta Centio Vidua ut et adversus Spectabilem Valentinum Strzyzewski et Theodorum Strupiewska primi ab Spectabili Valentino Brudzewski Durgrabij et Instigatore Pcæ Florene Secundi ad quinq; voti Judicium Congestum Mantissa Strupiewska Stanislaj Boncupski Centus. Seu Ultrius pretius Congestus ab Spectabili Ludovici Strupiewski Sortiun in Bonis Klobukowo hæredis Stellæ Filias ab ven. Spectabili Andrea Strupiewski et Theresia Malanowska Judicem Congurs Reptisas Carlo Sortiun hæredispas vñ per Ipso Summæ Duorundrum Quinquaginta Tyne Ex Summis supra scriptis prima Trecentorum Tyne in cum dotis de Bonis Materni Comernem per mentionatæ Spam Theresiam de Malanowskich Strupiewska Suj Maarj Matris ejus Centus Arianæ Filiæ Maarj Actis Cruc Florene Instructa pert Jnr Spectabilis Agnetis Vel m Magnæ in Summa in Bonis Klobukowo hæreditarie Jnscripta Attenta quoque Duorundrum Centus Quinquaginta Tyne ut ex Dotis de Bonis Paternis Suam Maarem respiciens Actis Ejus Maarj Actis et actu per Nobiles Ludovicum et Jacobum Strupiewskich Fratres vitricos Germanos ab Andrea Filios Supra Maarj Matris Instructa Ipsos autem Centus Parentes et Patruum in Bonis Klobukowo Molendy Solis Specialiter provenire Scripto manuali in Klobukowo Die 16 Mensis Septembris 1765to Anno per Spectabilem Jacobum Czekowski et Rosalia Filiæ ab Supranominatis ab Spectabilis Ludovici Strupiewski Secundi ad Judicium Congestus ipsos Victricem et Matrem Solis mensuris voti Judicium Congestus ipsos Victricem et Matrem Solis Specialiter tum quoque Quinquaginta Tyne per Spectabilem Jacobum Strupiewski Sibi Maarj Scripto manuali Coram Deo et Anno quo Superius expressum Scriptum Subsistendo Capite ut Allegatis Bonis Klobukowo hæreditarie nolle Solutionis nec pretensionis ab Ipso Summis divisare nolle pensitationis unde Sua Maarj Damnificationis de quar Summa una cum pensionibus Vindicatum facta quæ Dabitur ut forma talis Et apud Judicium Spectabilis Catharinæ Katarynæ Strupiewskich Czachowskich Vidua

Suscepta Manifestatio ex pte Compparationis Spectabilis Antonij Hortowski Subsenioris Spectabilis Hedwigis de Pietruskich Primi ab Spectabili Antonij Dobrzenicki Secundi Lysakowo Sibi hæredis Secundi ad quinq; voti Centus Summe ut et adversus Spectabilem Michaelem Mitobedzki Camerarium Plocensem Judicem Congurs per ipsum Summe Quinquaginta Aureos Hungaricales

ut Major

et Majori Summa Centum Aureos Hungaricales pro Tenuta
Trienbali Sortium in Episcopatu Leopoliensi Ecclesiae Juri ad
stallitio per Ser Suj maane Centem. a primo Januarij hatus Subse
darum. Contractu Arendatorio in Lysakowo Die 26ta Mensis
July 1770 Ad finem se Maane de absente Centum ab Una, et Ju
Centum Pte ab Altera finito et Confecto Constituto et Convertata
restantis Semptis manualis quae Casu quo Infelicis Casu depend
Sibi Maane Solvi Apparato Ad mallas. Suj Maane ad Jpi
factas requisitiones nelle persolutionis ne per sionis ab
Rae Summa pretiose nelle pensitationis de Cujus Sum
ma Una cum persione Vendicatione facta quae dabitur
in forma latior

Anton Gorlowski

M.R.S. Prudens Valentinus Ruinarowski de Sadragi Actus
et Juralis palam Quit Quia ipse habitis Summ. Nobilibus Alber
to Sulimirski et Josepho Struc in Evidentiae Testimonium Sibi
Assumptis Ex Officio Requisitore Illmi Adm Rndi Franci
ci Ranowski Praepti Leopoliens Ecclesiae Juribus Dotis
Bonor Ligneis dicta Porzek ad Ecclesiam Leopolien Spectans
Feria Quarta post Im S Agnetis Vel mas Ad Curiam
dgi Sub Celebratione Judicior presens et Ibidem Evidens
Alburcos Periticas ad effectuandum Laboratas Juendaens Jan
cew. Unam tantum Exivans. Non Finitum

Susapta Mau ex prti Compantione Stor Thomae Iglerick
et Fabiani Sumiesli Sortium in Bonis Kuria haered Sil

Susapta Mau ex prti Compantione Stor Fabiani Sumi
ski Sortium in Bonis Kuriis Sillan haeredis et Thomae
Iglerichi Sub et Stri Ignatij Rychanski de Dunienty Silij
minorennis Sortium in Epatu bonis Kuriis Jacane Sohaeredis
mnē si et Adversus. SS. Kasparum et Catharinam Igle
rikka Juvium Congis Parentes atq Michaelem filium
Brudnichie mnē per ipsos. Agros prata et Fundos Curiales
Bonis Sibi Suj maane et absentis filij haeredis nulli quae
stionj adhuncq Subiectos Jpi et violenter in possessionem
Suam Opprehensionis et Appraehensionem Famulos Suos
Maane Si Campis praventa nulla ex mnē si festantis ag
gravationis Oppressionis Concussionis Concussionem quae
Illius fructus ex proventus indebite perceptionis Jnsuper
praecepto Ex Suo Maane injusto Odio et Rancore

quæ licet non sunt obductæ Inquisitione tamen probabun-
tur inflictionis Comminationum Variarum propallationis
Omnisque Substantiæ Suj Maanæ et absentis filij hæreditatis
vi et violenter adimere appromissionis Exinde Suj Maanæ
ac absentis filij Injuriationis ac aliarum Circumstantiarum fa-
cta quæ dabitur in forma latior.

Fabian Gumowski st
Tomasz Zglenicki st

Suscepta Mao una cum Protestatione ex parte Comparitione Gsi
Antonij Ligowski Suo et Gsæ Mariannæ Brudnicka olim Jo-
annis Filiæ olim vero Gsi Martini Brudnicki Neptissæ Sortium
in Bonis Hozice Sitis hæredissæ Contis Suæ nomine in et adversus
Gm Gasparum Brudnicki olim Petri filium præfati Olim Gsi Mar-
tini Brudnicki Nepotem Suj Maanæ Contis Fratrem Patruelem
nomine per ipsum non Solum Agrorum Cenagorum et Fundorum in Eisæ
Bonis Hozice Sitis Suj Maanæ Contis hæreditatis vi et violen-
ter Ademptionis et in possessionem Suam apprehensionis
Usus fructus ac proventus indebite perceptionis verum
etiam rerum ad Terrifabrenam Spectantium in Varia forma
et Specie Existere post Fata olim prædicti Gnosi Martini
Brudnicki Suj Maanæ Contis et ipsi Avum Suj Maanæ
Contem erga ipsum Jure naturæ æqualiter respiciente Inter-
ceptionis Interceptis Exdividere neglectionis, quinimo
non nullarum vili pretio disvenditionis non nullarum dispor-
sionis insuper tam Suj Maanæ quam Familiarum nulla
ex nomine Infestationis aggravationis Oppressionis Concussio-
nis Concussionum quæ licet non sunt Obductæ Inqui-
sitione tamen probabuntur inflictionis Comminationum
variarum propallationis Damnorum plurimorum in frumen-
tis et pratis inventarijs Suis tam Consulto impulsis
quam absque Custode vagante quotannis Illationis Se-
pium Circa hortos Suos locare neglectionis Exinde
Conc. leges Rni passionis ac pœnarum vi se tractionis
pro quibus Super ipsum decernenda facta quæ dabitur in for-
ma latior ac injungenda restitutione Earum rerum tam
bonificatione horum Damnorum.

Antoni Ligowski

Suscepta mão Una cum Protestatione ex pti Compari
tione Gsi Leonis Gorski Burgrabij Crenen Predicen vi et ad
versus M Hippolitum Dobrski Ensiferiae Vinicenen rne per
Ipsum Quota Quadraginta Florenen Pol per se maanen ipsi
ad Compactum Verbale mutuo Concreditae ad multas
Suj maanen ad ipsi factas requisitiones nolle persolutio
nis Quinimo Diffugijs allaborationis, Deni Suj maanen
Domum Suam per ipsi invitati nullo habita rne multiplici
Infestationis Aggravationis Oppressionis pugna ad faciem
Concussionis ulteriorisq Oppressionis effugientis insecutionis
insecuti Conactere ac convulnerare omnino Conationis
Deniq alio tempore Domus in qua Suus Proans protunc
Somno obrutus fuit Profunda nocte cum Exaginata
framea insecutionis insecuti Conacterere ac Convulnera
re Suis Famulis demandationis per Famulos vero Exe
quendo Mandata Domini Suj Suj maanen Molestijs Affectu
nis Oppremere Conactere Concussiones infligere praesum
ptionis, Adextremum non Contentanen se Suprascris
Violentijs ac injurijs Sibi maanen Illatis Quinimo Easae
Augere et Commulare Conando Suj maanen periculum
vitae posteriore tempore Corte Subsequendum effugiene Iterata
et in alia Domo ptunc Existentis post Invasionem hujus
Domus cum pdicta framea Simili modo tractationis
ac aliarum Permultarum violentiarum Omni Inquisitione gene
re pbanae peractionis Insuper Vestium Sui maanen
Propriarum nulla vel minima habita ptensione Interceptio
nis Interceptarum Commo Suj applicationis et Easae
per Continuum Usum deterioratis Exende Cone leges
Rni pcessionis et poenarum in se tractionis de quibus
Super ipsi Irrogandae decernenda Solutione plactae Quo
tae ac injungenda Suprascriptarum vestium Extraditione
Seu Valoris pro Ejusdem persolutione facta quae dabi
tur in forma latior. Dominum ac Ejus Famulos.

Leon Lewald Gorzky m.p.

N.S. M. Adamus Chamski Vice Palatinus Plocen. Supremus pltr Reg.
Quia ipse Mstres ac Dns Martinum Pierowski Constantinum mich
owski, Ludovicum Rogoski, Petrum Bnecki, Joannem Zambrzycki
Ignatium Lasecki, Romualdum Ostaszewski Bernardum Cie
szycki, Thomam Ryx Szawłowski Adamum mirowski Epis
mis Lazynski, Mathiam Maczynski Petrum Rudowski
Sigismundum Skwarski Michaelem Mirowski, Paulum Zot
towski Christophorum Zelinski Hiacinthum Pacepolski
Mathaeum Krywkowski Epis mis Lipowski Josephi
Lempicki Cos mum Pepłowski Lasowski Laurentium Se
kulicki Epis mis Brunicki Jr Suis Vens Utnos Plantes
Eligit Constituit Inscribit ac Solenniter Ordinat Dans et
Concedens Eps Plantibus Suis Plenariam facultatem
et Omimodas absolutas potestates eosdem Causas Suas Judi
ciarias quaslibet Omnes et Singulas in omni Judicio vel
Officio Rni majoris minorisve Sigilli cum quibuscunq pnis
et Occasione quarelis Intervenientibus Tam ea Ordinatu quam
acta Vertente et Agitanda lucide Defendere promovere pos
sus instituendi Instituta ad finalem Juris Gradum deducere
Decreta Suscipiendi a Contrario motivum Interponendi
Juxta Attentandi Executiones Urgendi Cetera q munia Verso
Utnos Plantes Concernere debito Legis tractu et Ordine per
agendi et Exequendi Promittens et Inviolabiliter se Jo Rs gnis
quid quid perpetuo Plantes Judicialiter et Utiliter actum Ge
stum Constitutumve fuerit p ratho grato firmo et Valido
Susceptur et in Nihilo Contradicturum fore quam quidem
Plantam ad Sexennium Integr Duraturam reburq Suum
ac Valorem habituram vult ac prout Declarat praesentibus
Recognitione pmissa firmare Adamus Chamski Vice Palatinus Plocen. Rusc.

M. Josephus Konopchaurer Succamerarius Varsaviens Sieved
M Seraphinus de Rostworowski Comes Sua p qua pacem Cavet
et se Inscribit mne Supremus pltr Reg Stratum Plantam vi prnas
Ignatium Felicianum ac Josephi Lempickich cantorij et Simo
nis Czernuszkich, Alberti Brochwicki Stanislaj Ligowski Epis
mis Cracovien Petri Kurzki quarelis mutuis Myslaw Rowskich
mis Cuillowski Petri Kurzki quarelis mutuis Myslaw Rowskich
Adami Mirowskich Epis mis Lazynski Petri Rudowski
Michaelis Mirowski Sigismundi Skwarski Pauli Zottowski

Chmielowski

Christophori Zielinski Mathiæ Marowicki Hiacinthi Crepet
ski Matthæj Krzyżkowski Ejusdem Pisowski Josephi Lowski
Ejusdem Pepłowski Caroli et Stanisłaj Turowskich Bartho
lomæj Sitkowski Laurentij Brunicki Ejusdem Sokolowski
Joannis Skrzypkowski Eodemque anno Hoiecki Nadrowski Kosikowski
Ad Causas Suas Judiciarias gratiose Omnes et Singulas in
Omni Judicio vel Officio Rñ. Majoris Minoris vel Subsellij eum
quibusvis prius et Occasione quarelis interveniendis tam
in Actoratu quam reatu Vertere et Agitandas vel ad
triennium Integrum prout Sua Regnicolaris Indemnitas firmare
et Absentis Cedis

Josephus Kampenhauzer m.p.

Suscepta Manifestatione per Spectabilem Bartholomæj Su
towski S.C. Plocens. nec et Ex Spti. Commissionis Illustris Mri. Ju
liannæ de Kampenhauzen olim Illustris Mri. Thomæ Dembo
wski Succamerarij Plocens. relictæ Comitis Vidue Matris
Dñi Piastowa et aliorum Dominorum Advitalium et Reformatorum
ac Curæ eum Illustri nostro Dembowski Succamerario Plocens.
procreatis Comitibus Mm. Josephum ac Robertum Kampenhauz
en vel de M Joannis Kampenhauzen Succamerario Parna
vien filiis Spectabilibus per ipsos Documenta ad Eas bona Piasto
wo. ac alia se in regulare Curia ipsi existere ad Multos
Ejusdem M Dembowska ad ipsi factas requisitiones nelle Extra
ditionis Literæ de Suj Maane Principium velle injunctionis
de quo Documentis Extraditionis facta quæ adhæreng Arte
nicki manu [illegible] datibus in forma latius

B Gutowski Cancell

NP Suscepta Mañ ex parte Compantium Spectabilium Adami Miłkowski
Camerij Terræ Plocens. vii et Curæ Religiosissimam ac Devo
tam Ursulam Constantiam Podocka Conventus Supra
Virginum Monialium Ordinis S. Benedicti Abbatissam ac
totum Eius Conventum. tñe per ipsi Suj Maane absente Spe
Joanne Skrzypkowski Burgrabio Ciene Plocens. Convictus Ejus
Supra Plente Causas Conventuales vii Judicij Inferioris
Regni Petricoviens. pro tem attentante ad Causas vii Judicio
Officij Ciene Plocens Agitatas vii Defensionem Suj Postula
tionis per Maane Eas Causas ad petita. Ejusdem Decidente

abbatissa

abbatissæ nec minima accepta pro obsequio suo Recompensa pro possibilitate Trnor et Exigentia Regis pcipue Causæ cum Illri Mfico Bromirski Capitaneo Plocen. nre attentatæ Violentiar in Oppido Supre in fundo non cessato Wlotki defensionis in Eoe Officio Crne Ploane cum nulla Extensa Super Conventu Pœnalitate finiale Decrum plate fuisset Suj Maane nullo ex Demento per Maonem de Gravamine Decreti factam. Cosaumscriptionis et pro Judicijs Tribunali Regni Petricoviene per editam Cionem Evocationis Exinde utilitis Expensas inductionis ac alior Damnor Causationis replu quor pmissor tum de Vindicatione Pœnar Evocationis Jæ Maans Cone totiesdicto Conventum Suprune Solennissime Maatur facta quæ dabitur in forma latior.

Adam Milodrowski K. Z. Płocki mppa.

Gnus Paulus Rzeszotarski Suo et Gnosor Mariannæ Mathæj et Victoriæ Filij et Filiar suor cum olim G. Anna Pszczułkowska procreatorum Nne Cone Mcum Antonium Rzeszotarski Vexilliferum exercituum Rni Maatus est ex Eo quia licet si olim Gnus Felicianus Rzeszotarski Suprafatæ olim Gnosæ Pszczułkowska Sui Maane Contis Avus Summam Mille Flor Pol in Vim dotis ultimaria Dispositione Sua in Rzeszotary die 24 Mensis Novembris 1766 facta Assignavit Eiæ Suprafatæ Conti Sui Maane, Mcus autem Antonius Rzeszotarski totalem Substantiam fati suprafati G. Feliciani Sterilis derelicto Occupavit Sibiq Maane in vim Provisionis a præfata Summa Se Maane concernene aliquot Flor Pol partim Parato Peculio partim frumenti

tribuit

attamen Le Maãne pro Solutione promissarum quo-
tarum pro Judicijs praesenti Termino suo Le Maãne
agravat et in Litis expensas inducit quare
Suus Maãne tam de vindicatione supraexa-
ratae Summae Mille Flor. Pol. cum provisione
provenienti quam decernendis Poenis respectu
indebite vexae iterum atque iterum Maãtur.

Paweł Rzeszotarski rt.

M.R.G. Providus Franciscus Kopaczyk de Osieczek authene
et Juratus palam Rvit se Cionem literas Sigillatas pro Judicijs
Terribus Plocane in Raciaz Celebrandae Servicne pro Extraditione
Lbri Lucae in Bonis Osiek Commorane ex Pte Gnosi Thomae
et Mariannae de Dzierzynskie Conjugum Hubickich Cone Illrem
Admdum Rndum Albertum Albysz Cancum Colegiatae Plo-
cane Sabbo Ante Fm S. Agnetis Virginis et Martyris Ao Cur-
rene ad Bona Osiek exportasse posuisse reliquisse et de posi-
tione Notificasse de Quo Ejus Relatio

M.R.G. Providus Valentinus Romanczyk de Sudragi Au-
thene et Juratus palam Rvit Quia ipse habitis Secum
MM. Alberto Sulenski et Josepho Strus in Evidentius Te-
stimonium Sibi assumptis Ex Offsa Requisitione Illris Adm
Rndi Francisci Sosnowski Praepti Liquoriene Ecclae Tujteri
Borra Bonor Liquor. dicta Gzdek ad Ecclesiam Liquoriene
Spectane Fra 4ta post Fm S. Agnetis V et Martyris Ao Cur-
rene idque Sub Celebratione Judiciorum praesene et Ibidem Condescen-
dens Arbores Pivalicas ad Deflagitandum per homines Ex
Mandato G. Cujusvis nominis Czermiński Elaboratas Quin-
dacem Jam vero tres quercineas per Eos Excisas pro Secamentis
Valentes vidit et debite Conspexit de quo praesene Jae Mntis fecit
Relationem.

Tamata Marianna Krasińska Tamali Michaelis Kneminski
Civis Plocene Consors ob absentiam Suj Mariti in Assia Gsi Jacobi
Zołtowski fin et adversus Gm Thomam Krasinski Protestata est
idque Ex Eo, Quia Jae G. Krasinski Licet si perbelle Scivit Domum
E Suo et Suprascri Mariti Suj nne

per Suae Maane

Suo Stanae mantum. pro Consensu ob. p. Joannis Kaysi
sti. Suj Stanae Patricij germanj possitis vers. Parentis non pe.
strento in Ronar Parte Stanae edificatam sup fundos Virgallis
curetis
per Suo Stanae Mantum. Extirpatos. et prosnis quae.
Consemnatos esu Allamen non bonificatis promissis Expensis
in Edificationem Domus. equalis ac extirpatis Omen
tis nat. p. Fundor. tam Suam Stanae quam alsere mantum.
de Eas Domo vi et violenter expulit Aquas cum Jnsuminatis
ribus Utrisq; rehabuit, Ovem cum Agnello prsua per se
Stanae cum ipso Comminatis tam retinere ac laborare
per Spatium Sex Annos tam apud ipm quam Ejus pareu
tum perse Stanae ac alsere Mantum. Stanae. p. t. Vs.
tum. Accrescentias ac laticinia. a vacis Duabus Suo Stanae
ppnjs per Septem Annos peracta bonificare non Curat
quinimo. tam Suam Stanae quam alsere Mantum
Multis vi locis variis Coram prnis Jniqui tatis diffa
mavit Oppressit Vexavit Concessiones. quas licet non Sint
Obstrictae Jnquisitione tamen p. babentur vitiavit Obsan
guinitatis pro Crimibus Mantum arripuit Arreptum
Hic et Illuc protraxit Alias per multas violentias Jn
quisitiones deducens peregit Eundo Contra legis Rei
pavit Et penas in eo traxit de quibus Super ipo Jmo
gbene Injungenda. tam Ovis cum Agnello restitutione Ac
Accrescentiae et laticiniis Bonificatione Stes ad ipm Stes Pro
testatur.

Maryanna z Hrawiszdich Kremerowa mp.
Jakob Tottowski mp.

Suscepta Protestatio ex pti Compatrono Sui Thomae Rezzo
tarski Suo et Stanae Rezzotarski patris Suj germani
nec vi et Contra Jm Joannem Wawrzki nec per ipm Suj Pro
testatoris frustra habita Stensione multis in locis variis Coram
prnis variis locutionis diffamationis postpositionis verbis Aspe
ris honestam ac bonam famam denigrantibus multotiens
affectionis Comminationum variarum Appellationis Jmmo
dum minquam pbando cum Summa Jgnominia
Objectionis Eundem motus legis transgressionis ac alias
violentias Pro Jnconvenientias facta quas dabitur in fu
turo latius suo tempore patrono Thomas Rezzotarski mp.

Suscepta Manifestatio ex parte Comparitionem Dñe Marianne Wojakowska ob S. Laurentij Sutoski relicta Consorte Fidue Sortium ut Bonis Strabice Sub hæredispe ut et contra Succurs. ob tam Illust. Perillus Rndus Mauritij archidiacon. Dobrinens. Ingr. et Mrm Bartholom. Protonotarium Apostolicum et Alberti Dapifer Plouen. Jedrzeiowich. Sortium Bonor. Strabice Sub quovis medo possessores vnè per ipsos Agros fundorum ac prata sortium dictis Bonis Strabice Sub Sua Maane hæredes nulli quæstui Publicæ per nullos vilocis. ut et violenter per ipsos tam possessores Adaptor. nullo ut fundamento jure possessionis, Usus fructus ac proventus indebite perceptionis, nec de ipsis Dem. ad nullas Suj Maanes tam requisitiones quam expostulationes Ad ipsi factas Condescendere neglectionis, Eiinde Sua Maanes Injuriationis de inquirend. et ipsis agris fundis et pratis Sua Maanes hæredes per ipsi nullatenus possessis Condescensionem cum dando de percepcis ponenti bus Calculo facta quæ dabitur in forma latius. Et Ad agros Suos Applicator.

Martijanna Sutolla et

Suscepta Protestatio ex parte Comparitionis Sri Ludovici Chonowski ut et Contra. S.P. Clementem Parochum et Vicebrem. Filium Balinskie vnè per ipsi vi Una non solum asserun. Quatuor verum etiam et Curio Domestici Suj Maanes provinciarum. nulla habita Ratione per deliberatam ex Bombarda Sua pulvere Sulphureo et Globis minenibus onusta explosionem Conjunctionis Conjunctæ nullo medo beneficare Conationis Excidi. Conclegos Roi passionis et Suj Maanes vigilationis ac aliarum violentiarum et vicinorum vicinitatum facta quæ dabitur in forma latius. Et Ad nullas Suj Maanes Ad ipsi factas requisitiones.

L. Chorzeus Kmita

Videatur hoc loco Copia Manus per S. Paulum Lukowski Clericum S.J. Barbaram de Malanowskie Matrem. et Stanislaum filium Lukowskie Fratrem Suos ipsius. Possidendo Sortes vi Bonis Latkowo Jutki Sub Maane ejusdem Fratrem æqualiter post Obitum S. Joannem Lukowski Suj et ipsi Mantuam et Parentes Condrhenc. nihil ex Eius Maanes tribulationis quinimo.

res Mobiles Inventario Pro ut totius Suppellectilis Domesti
ce Dispersionis ac aliter Circumstantiar facti quae Re
lat in productis Paw et Lukowski it

Suscepta Mãu ea prãti Comparitione P. Stanislay Rzeczotarski ut et
Cres Sñr Petrum Siemieszkowski mẽ per ipõ Summa Centum
Octoginta Tres gñr une Pari Boum Satis olim Sñri Sebastiani
Rzeczotarski Sui maãnes Parentis deretictos per ipõ ab olim Sño
Jacobo Rzeczotarski Suj maãne Patruum germanorum et Tutis Pa
turali mõdo bistatis Accepis provenere Scripto manuali in Crene
tary Awpaty Die 1ma Mensis 7bris 1774ti Aõ dato Solis apem
rato Ed multas Suj maãne ad ipõ factas requisitiones nolle
Persolationis nec persiones ab Eadẽ Summa velle pensitamis
quinimo diffugio allaborationis Reside Suj maãne Cessionare
Cratiõnis de Cujus Summa unca cum persiene Vindicatio
ne facta quo dabitur in forma latius

Stanislaw Rzeczotarski it

M Ignatius Mikkowicz Thesaurarius Supremus Sieu et Mgr
Sophia de Szymanskie olim M Jorgshi Mikkowicz Ensifer Bra
clavien relicta Comitis Dedo Matris et Uterinalis Ensiferi Bra
clavien Filij Tratris germani Silor me in et adversus Mgrum
Petrum Sembarth Thesaurarie Serrae Dobrinen Maatus est Dis
Ex Co. Quia idem Mgrus Sembarth non convictus Jure Perfidis et Infidel
bus Mosaik Sachrowicz et Succumbus ab Infidelis Hessek Jalo
viak Judeis et Mercatoribus Sutnen Debitoribus Suis Suum
Maanes ac absentes Matrem et Uterum Trino Suo pro Solutione
Summae Trinae Centum Quadraginta Ser aureor Hungaricalis
Alterius Mille Florene Polone per Supra fatos Judeos ab eo re
ad Scripta manualia praecedente bus Supras cripto Suj Maane
Parentis et Matris Pro Eo Judeis Edatis de ejusmodi mutuis
Contractas et per Uterum Mgrum Stanislaum Sadowski Sueta
meranium Pochaczicne Donor Oppidi Sutno cum Attinen
haeredem et Possessorem. Scripto manuali Die Vigesima Mar
sis Augusti 1776ti Aõ Varsaviae per Judicia Uterum Mgrum
Sumamerarium pro Re Illris Mgri Andreae Zamoyski Cancel
larij Rñi Circa acquisitionem hereditatis Donor Kutno
data Actis Crene Varsaviene Die Trigesima prima Mensis Obris Aõ Co roborata ad pacificandum in re Cospum
ptar ad Judicia Crene Plocens Juridebite Convenit et Decretum
injuncto Sibi Maãne ac absente Matri et Tratri Adeptationis Supra
Cab Illri Mgro Zamoyski Cancellario Rñi Dno Oppidi Kutno
tenutarios p tunc possessores.

scripti

Suprascripti Illus Mici Sadomski ac Judicum Delectorum in Epo
Judicij Terra Secunda post Dñm Misericordia prusa nempe Die Jo
vis Decima Maris Aprilis Anno Dñi Millesimo Septingentesimo
gesima Maris Aprilis Anno prae dicto Millesimo Septingentesimo
quod Decretum Sumpta de Actis Ex Pte Suj Maanis ac absente Matris
et Fratris Consspsatum Illmi Sadomski. ad Domos Kutno Adcitationi
bus. et quia prima et per similem Coram actis Assertum Decretum Ploceni Reconci
ri Satisfactionem Supra de Acti Exarati Decreti Notitiam Ulterius
Causam prosequi et Continuare minime Curat, per dq Suum Maanis
ac Absentes Matrem et Fratres injuriare Curatur. Quare Suus Maanis
ac Pupillaris Oriana Serenus Sua ac absentium integritate Diligen
tia Suj in premissa Satisfactione plitato Decreto ac Attendenda
Ejusdem Causa ipsi vim remittia ut Continuatione praemissa Causa
Iterum atq Iterum quam Solennissime Maatur Offerens ac ipsius
Suj Maanis ut frustraneas litis Expensas inductionis Jure actus
fore Salvis de Jure Salvandis. Ignatius Mickiewicz Jdr

Susepta Manifestatio ea pti Compantibus Petr Mathia Pa
trui Leonis et Joannis Fratrum ex germanis Filiastri et Sue
drusch Borna Sruchy et Sylva dicta Sady haeredum et Posses
ri et Adversus Illum Admum Fundum Franciscum Sernoush
Preptum Liguriens ne per ipsos Usurpando quandam sibi ad
Sylvam dictas Sady ab antiquo ad memorata Borna Sruchy
Suis Maanis haereditaria Spectantem nulli questioni Subiectam
Ejusdem Sylvae nullo habito Jure ut et violentes ademptionis Adempti
per Continuam arborum Excisionem et Evectionem ad Defugiendum
Sedamum devastationis, Dein tempore non adimplendum plateata
tempore Visitae in Ecclesia Parochiali Liguriens per Pittien Edmundum
Mrowski Archidiaconum Dobrinen Officialem Plocen Expedite Suj
Maantis Patruj ad Subscribendum quae Scripturae haereditatem Sylvae
pfato Ecclesiae Liguriens Repetens Annotationis per stimula
tionem et literas Fundationis Ejusdem Scripti Subscriptionis Exemp
Suj Maantium tam Patruj classionis quam Filiastris Injunctionis
de nullitate ac Cassatione pfato Subscriptionis decernendo ipsi bonificatis
re Causas Arborum tum Imparis Signis ipsi ne premissa Omnium Sua
rum pena Lata qua debitur in forma Latius. Petr et Joannis
Sruchowski Filiastri et Fratris Suj germani me
Manu y Leon Sruchowscy rt

Mcius Josephus Robitnicki Tribunus
Lanczyc

Kaczyny Sanus Kub Lus Ipse Gr et Clarus
Milodrosky Petrus Ludovyk Wyszemirski
Slawosky Hiacinthus Przepiorky Mathæus
Jaroszkowsky Paulus Zboysky Matisch Plazo
wsky Mathæus Liscky Josephus Lempicky
Laurentius Bronikowsky Josephus Lopatsky
Christophorus Zelinsky Godfridus Wiedinsky
Stanislaus Lubinsky Joannes Scipio
sky Has causas suas Judiciarias ffiri entes
et litigatas in Judicio provisi vel officiali
gni Majoris Minoris sive sub eius qui
cunque Personis et occasione gradus
Ulterioris tam ex altera quam ea
tu vertq et agitare Juredi defendendi pro
vedi Quæque Juris Juredi Juris titulos adhi
bendi Quæque deducendi Quæ pro tuo
rum Juris gradum deducendi Quæ pro tuo
rum Juris gradum Juredi defendendi
Juris Juredi Decreta Suscipiendi Jura
menta Juredi appellandi Juramenta attentandi
Executiones Urgendi Intromissiones offerendi
Solvendi et Christophoro Zelinsky et Hie
ronimo Przepiorky Condemnationibus in
dicti Judicii exhortis suis Notis Scripturis
cum Juridicis negotio obtentis et obtinendis
obligandi et alienandi Juredi Juridicialia
Judiciaria tam in Constituto non Judi
cialia quam alias quæcunq Decreta quicunq Juredi
di quam alias quæcunq Decreta quicunq Juredi
et Judicandi Juredi debebatis quicunq
Causæ meæ Mihi et Hæredibus Meis Cau
sæ meæ Mihi et Hæredibus Meis Cau
sæ meæ Mihi et Hæredibus Meis Cau
s

Gsus Albertus Laguna Sanus Pater Rndo Rvt Pntem Plentian
in prnas Gsor Adami Milodnski Ejusdem nnis Laszynski Petri Ru-
dowski Sigismundi Skwarski Mathiae Mazowiecki Pauli Tolto-
wski Chrisostomi Zielinski Hiacinthi Przedpelski Mathaej Kny-
wkowski Ejusdem nnis Lisowski Petri Trzcinski Josephi Ignatij et
Feliciani Lempickich Joannis Szczyskowski Eorundem nnum
Kociecki Niednski Kaskowski Stanislaj Laguna Laurentij
Bromirski Ejusdem nnis Sokolnicki Bartholomaej Gulduski
Caroli et Stanislaj Turowskich quorum nnum Baguski Zmije-
wski Kaminskie Milewski Grabowski ~~Petri Trzcinski~~ Michaelis Smolenski ad Causas
Suas Judiciarias gratter Omnes et Singulas in Omni Judicio
vel Officio Rni Majoris Minorisve Subcellij cum quibuscunq Prnis et
Occasione quaevis Intervenientiar tum ex Actoratu qm reatu Vertere
Agitanae idq ad Sexennium Integrum pnsene Sua Recognitione
pmissa firmare

Woy Laguna

Actum in Scopre in Terminis Com-
munibus Terrestribus Plocensi Sab-
batho Postridie Festi Conversionis San-
cti Pauli Apostoli Scilicet die
vigesima Sexta mensis Januarij
Anno Dni Millesimo Septingen-
tesimo Octuagesimo Secundo
Celebratis

Suscepta Manifestatio ex Pte Comparitio-
ne G Leonis Siemiątkowski et Gsi An-
tonij Siemiątkowski et ~~[illegible]~~ Agnethis Rze-
szotarska quorum Stanislaj filii Con-
jugum filij ad vero Gsi Alberti Annae
et Hedvigis Virginum Inhuptarum fratris
et Sororum Intersegermanorum Rzeszo-
tarskich Sororini et Successoris natu-
ralis Suo et G Sophiae Siemiątkowska
G Francisci Wawrowski Consortis Sororis

Suae germanae

ac alium mre
germanae Conj. G. Bartholomaeum Rzeszo
tarski ob Antonij filium quondam Joannis Ne
poten Jan autem Stanislaj pronepotem
Sortium Bonorum Rzeszotary Chwały Haere
den rne per Ips non modo dotis Competentis
de Bonis Paternis et Maternis per Caput
ob G. ~~Hedwigis~~ Stanislai de Rzeszotarskie Liczmiętko
wska Maam et alias Sororis Matris ma
nifestam et alias ~~Matres~~ Sororem respicientes
verum etiam portionis Successivae post Ste
rilem decessum Suprascripti ob GG. Alber
ti Annae et Hedwigis Rzeszotarskich
Maam et alias Sororis avunculi et amittam
in Manifestam et alias Sororem erga Ips
devolutae nolle Solutioni ~~Substantiae~~
nihil quidpiam ex Substantia ob G. Stani
slaj Rzeszotarski Maam et alias avi
Ips autem pro avi velle Tributionis Eiusdem
Substantiae tam per antecessores ejusdem
quam Ips in possessione sua tenendo
usus fructus et Eadem participando Ma
nifestam tam in Jure naturali quam
Successivo Injunctionis Quare Maam
de Vindicatione tam dotis ex Jure naturae
respiciam quam portionis Successivae
in se devolutae Injungendaque in ordine
Constituendae Massae Substantiae post ob
G. Stanislaum Rzeszotarski Maam et
alias Sororis avum Ips autem pro avum dereli
ctae ex lege adinveniendae portionis Maam
et alias Sororem Concernens ad Bona Rzeszo
tary Chwały Condiscensione ac nullitate

quorum

quorumvis actuum si quae cum judicio in-
tercesserint Maatz quae facta dabitur in
forma Latior. Leon Siemiątkowski st

Suscepta Protestatio ex Ob. Comparitione
G. Francisci Wawrowski Suo et Ejusq. Sophiae Rze-
szotarska Contis suae et Constantiae Wawrowska
G. Adami Rzeszotarski Consortis filiae suae
nnae Cons. G. Thomae Rzeszotarski me-
per ipsos formata quae ad se protestata
Judicia Sui protestatur et alias multis
in locis sessionis diffamationis honoris
detractionis verbis ignominiosissimis maj. affe-
ctionis tam Contis quam filiae Concussio-
nis attentationis viae publicae Sibi protestatur
obsidere et se protestatur ac brata framea
vulnerare ni ab amicis detineretur Cona-
tionis improbabilium objectionis Eundem me-
tae sequentis transgressionis ac aliarum nolen-
tiarum et inconvenientiarum facta quae dabitur
in forma Latior. Francisci Wawrowski st

Judex praesens Terrae Plocensis in supra apud
N. Laurentium Jakubowski Concussio-
nes videlicet in genna facie Partes
dextrae Concussum notabile paruper intumefactum
in parte lividinosum cum derasionibus
Cutis binis ad Cruorem Item in naso dera-
siones Cutis tres modicas ad Cruorem
Item in Labio superiori derasio-
nes Cutis binas unam modicam alteram
majorem cum intumefactione levi Item
in gutture derasionem Cutis modicam vidit
et delite Conspexit pro quibus Concus-

sionibus

Concussionibus et derasionibus alijq
violentijs sibi illatis Jd obducens No
biles Mathiam Borowski Thomam
Krasienski et Albertum Zglenicki
Inculpant Inculpatq praeq cum prote
statione ex tali Comparitione Supra
scripti N Jakubowski obacentis et N
Thomae Zglenicki eiusdem N Jakubowski
Victrici Cum Eosdem Nobiles Mathiam Bo
rowski Thomam Krasienski et Alber
tum Zglenicki rne per Ipsum Suj prote
stans N Jakubowski huc ad oppidum
Supra Causa negotij Suj advenientis
relictij apud Famatum Ruthowski Ci
vem Supra ~~[illegible]~~ equis Cur
ru Injugatis ad Curiam Supra
Uti N Zglenicki Protestans Victri
cus obsequia Administratura tra
ctat adeuntes in post Vespertinis
horis ex Curia revertens domum qua
an abscedere Intendens formata
ad se protestans N Jakubowski Injusta ex re deper
diti Suae per quendam malevolum
hominem accepti ~~Ephiphij~~ N Kra
sinski Ephiphij ~~Injusta~~ pretensione
vid publicae obsessionis ob
sessa via spreta authoritate
Judiciorum Terrium nunc agitationum
Infestationi oppressionis Con
cussioni Colaphizationi pedibus

ac genibus prostrato aliquotus in Ter
ram Conculcationis quasimodo in deten
tionem aliquam ~~ejusdem~~ Ejusdem prote
stam N. Jakubowski acceptionis Ethuc
et Illuc per plateas Pren oppidi sic pro
ductionis Concussionum Inflictionis
Calumniosissimis Verbis et Indeduci
bilibus honorem protestam denigrans
affectionis Interceptionem Ephiphij
~~[illegible]~~ malitiose objectionis
despotice tractationis et ni ab ami
cis defenderetur Majores oppressio
nes in Persona protestam perogere
Intentionis Nlis autem Zglenicki protestam
Prefati N. Jakubowski Victrici ab oppres
sione Ipsius Suum Principium defendentis
similiter oppressionis per N. Bo
rowski aliquam vicibus pugne in Caput
percussionis per omnes Lesionis
diffamationis Exinde Legis Rni
processionis Securitatis publicae
violationis ac aliarum violentiarum et
oppressionum Inquisitionibus probandae
per actionis facta quae dolet infer
ma Latur Wawrzyniec Jakubowski
Tomasz Zglinicki mpp

M Josephus Kampenhausen Succamerarius Parnaviensis Suo
et M Seraphinae de Rokosowski Contis Suo pro qua pacem Revel

et

et se inscribit nrē Sanus patter Rnd̄o. Rūt Quo ipse Spes Josephum Pietkowski Sancam Jelinski. et Stanislaum Ladgouski in Suos ac absentes Certis Verbis Umis ac Spōsales Plentes dixit Constituit Inscribit ac Solemniter Ordinat Dans Et Concedens Ipse Spōs Splibus Plantibus Suis Plenariam facultatem et Omnimodā Absolutam Ipsā Potestatem Causas Suas et absentes Certis Judiciarias quatter Omnes et Singulas in Omni Judicio vel Officio Cūr Majoris Minoris Subsellij cum quibuscunque Personis et Occasione quarūs Interuenientiar tam ex Actoratu quam reatu Vertend̄ et Agitand̄ Tuend̄ Defendend̄ promouend̄ Prosequend̄ instituend̄ Instituēs ad finalem Juris gradum Deducend̄ Decreta Sequipuina a Contrarijs Motiuum interponend̄ Justa Attentand̄ Executiones Urgend̄ Condūnibus Et Pte Sig Rūtis ac absentis Certis Super quo cunq in quorūs Judicio vel Officio Cūr Regni Absentis et Obtinend̄ Officio et a loco Randi Arendi Panis Marcas in Constitutionem loci Rani ac Marcas quascūs Deūis quibuscūs Adjudicand̄ et Adjudicatas levand̄ de locis nrē Certis quietand̄ quorūscūs penitus non fuerint, Rigores Decreta Extendend̄ Mandāes cum publicationibus Interponend̄ Cetera q Munia Verbis Umis ac Spōsales Plentes Concernen De bonis Legis tradu et Edicie peragend̄ et Exequend̄ Promittens et Inscribens se Jos Pnō quid quid per Ipsū alis Plentes fuerit rite et Umē Actum gestum Constitutumve fuerit p ratthe grate firme ac Valido Suscepturū et Inhibito Contradicturū fore Juans quio Plentium. Ad Seremnium integrum Duraturam roburq Suum ac Valorem habituram Vult ac pene Declarat Idq Sub Damnis Imbus pro quibus ubiqui Emplbit Suis cum Posteris.

Josephus Kampenhausen mpp

Judicium presens Inē Plocense ut Supra apud S. Mathiam Pomiesk. Cognitiones Inspexim̄ et quia in gemma Sacij Pontis dextra Derasionem Cutis ad Cruorem ac Vibices rubicundam Utrasq; non adeo magnas et longas. Item Sub Pecto dextro Contusionis magnam in tumefactum in pte Sinistra Sanguine Suffusum. Item in altera Gemma Sacij Pris Sinistra Vibices magnam longam rubicundam. Item in Naso. Derasionem Cutis ad Cruorem sic Apparibilem. Item in Colo Dilaceationem Cutis notabilem Ad Cruorem. vidit et debite Compexit p quibus Conclusionibus Jos obduens MM. Josephum Catavantium Kampenhausen. Stephanj Sielecane et Franciscum Tribunia Supranc et Thomam Iglenickie Inadpaut Inadpatz presens

Una cum Protestatione ex pti Comparitione Ejus & Gri Mathiæ Benuszki Obductione ac Sri Thomæ Krasinski Scis et Pl Alberti Zglen Nuncupati et adversus mentionatos Mficos Kampenhausen et Zglenicki Jnculpatos. Actum Laurentium Jakubowski nrē per ipsū Sig Pro testante Thomæ Krasinski Causa negotior Suor. huc ad Oppidum Supio profecti et Jbi Commorantis pmptio. et per se Protestante ad Celum manus Domus Jamati Jacobi Wroblewski Civis Supiensis Allegatis Sig Pvanis Assumpta a Gri Mathiæ Benuszki de Intercaptione per Eum Ejus Epiphij Notitia. Extraditionem Ejus. Spdicti Epiphij requirente Et humillime Exponente Jnfestationis, Aggravationis, Oppressionis, per MM Kampenhausen ac Zglenicki tempore requisitæ memorati Epiphij Extraditionis adversus Suos Pvanos Nulla habita nrē ratione Alicujus Concussionis, Coactionum ac Obductionis Supremis Specificatus Jnfestationis, Obscurigerulationis, Vestium Dilaccerationis, Primum e Capite Confusionis, ac ex Metum Ptrusionis motivum et Violenter per Platheas Oppidi Supra dictionis Verbis asperis honorem ac bonam famam Denigrantibus variis Coram pmis affectionis Jncalinis nunquam Pvanis cum Summa Jgnominia Obiectionis Alias permultas Violentias Omni Jnquisitione pbanda peractionis per Solumet MM Kampenhausen. Gri Benuszki Evaginata framea transfigere Conationis Eundo per Omnes metas legis transgressionis ac pœnas Juris Tractionis de quibus Super ipsū Jmgane tum Decernendo Solutione tam Censionum Facta qua Dabitur ex forma latiori Et quia Spdicti Nlmi Jakubowski Accepto de Equo Dñi Epiphio cum Omnibus requisitis Oblatam Literam Polonæ Constantiæ & ac Extraditione Spdicti Epiphij cum requisitis

Tomasz Krasinski.

Maciey Borowski mpp

Susceptæ Protestatæ ex pti Comparitione Nobilis Bernardi Ostrowski ni et Centra. Gri Stanislaum Jachowski Bonos Oppidi Supre Economum et alij Perfidos et Jnfidelos Mros Jakubowicz et Zielnick Judæos Supre censes nrē per ipsos. et quia per Spdictum Gsum Economum Suum pra de Enertatis per Jnfidelum Judæum Supranum cum Suo Pvano nulla ex nrē ratis et Contentionibus Sig Pvanos nulla habita nrē hic ex Supra. Jnfestationis Aggravationis Oppressionis Coactionis Obscurigerulationis Vestium Dilaccerationis Verbis Asperis honorem Eorum Gloriam ac bonam famam Denigrare mutatis affectionis Et ac Ejus Contem

nis

Affectionis Cominationum variar. propallationis per
Suprascriptos von Judaeos Quotae Triginta Quatuor Florene
Polone ex Summa Majori Sexaginta Septem Florene
Polone pro Duabus Tonnis Satis per ipsum modo licitato Acce
ptis ~~dabitur~~ provisione restantis ad multas Suj Provane requisitiones
nolle persolutionis nec provisionis ab Eae Summa deri
vare velle pensitationis per praefatum G. Zochowski Eco
nomum Eorum Judaeorum ad Exolutionem praedictae Quo
tae mediane per Suum Provane ad Eum factis Expo
stulationibus nolle adactionis Exinde Conceleges
Rni passionis et Suj Provane Damnificationis
de injungenae praelegatae quotae Solutione tum Jno
ganae Super ipsum rne praemissorum Omnium Succubi
lis poenis facta quae dabitur in forma latur.
Bernard Ostrowski st.

Suscepta Manifestatio ex Pli Compa
ritione G. Josephi Sulenski Coz Nrum An
tonium Bruchnicki antecactum Suj
Maan famulum rne per Ipsum stante
in anno elapso 1781 apud se Maan
Servitio extriturando Scli tempore
authumni de nocte hordeum accen
so propter illuminationem extrubi
randi ejusdem hordei et in dolium fru
mento Extriturato Impletum prius
~~[illegible]~~ Imposito ac demum in ma
nipulorum extremitates alias wlkowie
in altum elevato post Exersionem
Ignis binorum holocleorum frumentis
omnis grani Impletorum ~~[illegible]~~ ac aliorum
rerum Combustioni Causa extitioni
damni ad Duo Millia florenorum Mationis
Summopere Maan Imputationis

ac aliud Juramen[tum] facta qua[m]d[am] Dat[a]
in forma Lotter

Jacet Lubenschky R[ecepit]

115 M[anda]t[u]m P[rae]sentatum Mathias Gregorowicz de Zolkow magna Authus et Jura
tus palam Curiæ Dna ipsu habitis Sacram[en]tis Sebestianus Dworzo
uski et Paulus Bradnicki gratia Cardentium Testimonij Sibi ad hibitis
ex Offic[io] Requisitione P[ro]curatoris Jacobi Zolkowski Incitat[i] Bonis Romato
wo et Ostrowy Trib[unal]a per Dn[u]m Sanctor[um] Trium Regum et Jhro
Cardinandens et quibus in Bonis Romatowo Honestos Valenti
num et Franciscum Fratres uterinos germanes tum Suos Alber
tum et Josephum Ebr[aeos] Thaviastines cum rebus Omnibus to[ta] gre
gi Ovium proventuq[ue] Candis ac Supellectili Domestica apud
Dnos Ignatium Biallostocki et Albertum Pomerski Jamdictos
in Bonis Ostrowy Sum Joannem Tabernatorem Kuwiczne
cjusq[ue] Jamdictum Joannem Ptaszynski bonor[um] Ostrowy Possessorem
ex rnibus Fidutiæ in Dno Capitaneo Grand Arestauit et de
Extradictione quæ non est Subrecuta Jdeo de Delictis ne Ead[em] de
cisionem Instituunq[ue] Causæ Monuit de quo prout Jus Mandat
fecit Relationem et cum rebus Omnibus Ejus ppris

118 Sumpta Protestac[ione] ex pti Compantione S. Jacobi Zolkowski Sorbum
in Bonis Kuwicz Sub Aligatorij Possessionis Pijs et Infidelibus Szymek
et Dicta Conjum Parentum alq[ue] Marek Szymkowicz Silij Judeor[um]
et Arendatorib[us] Tabernæ in Eis bonis Kuwicz Sibi nunc in et adversus
Dnos Ignatium Biallostocki et Albertum Pomerski alq[ue] Jamatum
Joannem Ptaszynski Dnos tum Honestos Valentinum et Franci
scum Veritatis non sed Bonis Romatowiene alq[ue] Suos Albertum
et Josephum nec non Joannem Tabernatorem Kuwiczne Suos
per Spes et quos Sequestratos Veritatis Tabernatorem et Suos
Albertum et Josephum. Sumpta de [illegible]ta Infidelis Rosalia
Szymkowna absentium Judæor[um] Filia et Sororis germanæ Sej
ve Sacramenti Baptismi Suscipiendi Ministria Notitia Taber
næ Kuwiczne Sej Privatæ Possessionis Aligatoriæ Subiecta
et per alios Judæos Possessæ Nulla habita plenitione magne
cum fervore ac Clamore Super invasionis Superinvadena Re
alitatis Lixis et Contentionibus Superductis Dicta Matris et
Marek et Szymkowicz Silij alq[ue] ulla Compassione Sanibus
ligationis ligatis hinc Judæis absentis Infidelis Szymek Parentum
non Solum Infidelis Rosalia Filia verum etiam Pecuniarum
rerum Permutatis in varia forma et Specie existere Cui a Judæor[um]
Lex Paratis Pecuniis

Parentum

Parentum propriar[um] in Domino acclusar[um] et libenter intelligionis et ad Illm[um] Dnm Ludum Pawlowski Proprium Curiarum Appellationis Officiolatus Regiae relationis aperit reperiuntur Dominio non nullar[um] rerum nullar[um] Dor[um] Dominio ppnio ausu Clandestinio et ceu Commedum Sui Convicinium Carag[i] Ed nullas Sij Pruan[i] ad ppfatos Judicar[um] requisitiones Edictp[a] factas restituere neglectis per mentionat[os] Dnos Diatlowski Pomerski ac Jarnatum Plawszynski nec attendentes Civitatis Tabernaculis ac Liberatum ad amicabilem requisitionem quam officiosum Animum Sibi Pruan[i] exhibendo nec Superaccensitor Animum Ejusdem utperationis ex inde Sij Pruan[i] injunctionis deinjungunt Dor[um] Prussiar[um] hominum animebus ipsp[ro]pnis catmedium tum Imgando Super ipsi rem pmissar[um] omnium Scientiis facta quo Edhorendo Supradict[a] Abductioni Valer[i] Coram actis Advocatialibus Civilibus Superiore per Inspectores Mahon et filium Die Decima Quarta Mensis Octobris Anno Dni elapso 1701 facta Declaratur in forma Juris Regestor. Specificat[a] per minimam ligationem Concipiendum Sal Instabilium. Ejus Abductione inferius Specificata Declaratu Ex presa Specificat[a] Ejus Judicij Causa extitionis.

Jakob Zettkowski m[anu]

Nos Joannes Henrykowski Parochus potter Reddit Gradum Plenitudinis Suos Adami Mitkowski Ejusdem Legionis Pauli Zettkowski Christophori Tichowski Petri Ruszowski Sigismundi Skwarski Mathiae Marcyniak Christophori Zielinski Abrahami Chrapetski Joannis Szczepkowski Coadjutoris Koskowski Kościelni Niedwiedzki Mathaj Krzywkowski Ejusdem Grossowski Ad Causas Suas Judiciarias quatter Omnes et Singulas in Omni Judicio vel Officio Regni Majoris Minoriue Subsellij cum quibus cumque in Causa et Occasione quavis intervenientias tam ex latus quam reatu Vertente et Agitante Dig ad triennium Integrum presentia Sua Regni pmissa firmare

Joan Henrykowski m

Nobilis Catharina Jarkowska Nobilis Caroli Lehmann Consorg. actis Civitatis Varsaviensis Die 21 Mensis Januarij Anno Currente per Illmos Nobilem Carolum Lehmann Manibus Suum inscripta Plenipotentiaria Specialiter Ad Inspascripta peragenda Sui citatis Supra Declarata Plurio nomine Suprascripti Illis Caroli Lehmann

Manu Sig

Manŧij Suj in actis Sneži Simonius Knyszkowski Burgrabij
Bran Mstane Petra pottes Rudo Rest Solum Plebian si pmas.
Jeŋ Adami Milednouski Episcopi Lucyanski Petri Lucanski
Sigismundi Mowarski Pauli Jettowski Mathaj Knyszkowski Epis
copi Leŋski Laurentij Sellabrisk Leonis Persk Stani
slaj Liguski Ignatij Josephi et Feliciani Lempickich Domi
Cichlinski alberti Brochocki Mathiæ Mukowiecki ad Causas
Capitaneales Manŧ Judiciarias gratter Omnes et Singulas vi Omni Judicio
ad Officia Regni Majoris minoris Subsellij cuiusbusuis
personis et Occasione quarum interveniendar tam ex Actu
ratu quam recatu Verbis Ad Agitandos de Jis ad triennium Jnte
gram Spem Suam Recognitionem pmissa firmare

S Szczykowskim. Katarzina Leśniewska

M.P.P. Valentinus Brunski de Villa Zarzecznè Authus et
Juratus palam Rest Quia ipse habitis Secum Nobilibus Petro
Goralski et Benedicto Rzeczarski gratia Confectionis Testimonij
Sibi adhibitis ex Ossa Requisitione Sri Mathej Remiszewski
Just vi Bonis Rendatary Zawady Feria Quinta in Vigilia Ti
Bartholomej Apti Ao pre elapso 1701 et Jtio Confessionem
Honestum Stanislaum Osiatynski De Eo Bonis Rzeczotary
cum rebus Jnventarijs ac tota Suppellectili Domestica ipsius
apud Sm Pobam Szmigielowski ex rebus futuris vi Jmo Expi
mendi prevenit arrestavit et de Detentione ad Decisionem
Justitiæ Causæ monuit de quo presens Jo Mtis fieri Re
lationem.

Jo Mtis palam Rest Quia ipse habitis Secum NN. Joanne Zgle
nicki et Eusebio Rzeczarski vi Exercitus Testimoniales
Sibi adhibitis Ex Ossa Requisitione S Pauli Rzeczarski Just
vi prati Bonor Rzeczotary Sotardy Feria Sexta ipso Dei Ti
Stanislaj martyris Ao pre elapso 1701mo et Jtio Confessum
dens. Pratum. in tribus. locis Ex quibus Unus Currus seu Cilli
Sibat. per homines Mstri Antonij Rzeczarski Vexilliferi Cur
ulum Rni Confalcastratum. et secum Jo Collidum Asportavit
Vidit et debite Conspexit de quo presens Jo Mtis fieri Rela
tionem.

Suscepta Mao ex prti Compatitione S. Thomæ Sniechowski Suo
et Laurentij Sniechowski Parentis Suj nnd in et ad decisus Per
sibum et Jnsidem Jakob. Antecessorem de Kicinene moderniue Mala
nowicze Arendatorem ac Ejus Centem rnu per ipsum Quota Virgulta
Herene Solone ex Summa Majori Jnquita Ord Herene Pch pro Dox.

medo.

pro Bove medo bistato per ipsum a se Maañe ac alienta Coreste
augte provicie Rostantis ad multas Sij Maañe Dipi faite
querimones nelle pero lationis quinimo Diffugijo allaborantis
Dani Protestatione Sua Coram actis Cene Noune paule Su
perioribus Cen se Maañe per ipi ac Epise Dnañ vitupirata
precalibus nunquam Deuotibilibus reputa Penuta honoris
Sij Proane Inflaminati Ceramscriptionis ac Post Nulla habita
pretensione Sij maañe lesionis diffamationis pestpositionis
precium nunquam pbane cum Summa Ignominia
Obiectionis ac aliar plurimar Voluntiar Omni Inquisi
tionum genere pbano peractionis Exinde Metar Legis
transgressionis ac panar vie tractionis de quibus Su
per ipi Inogare ac duerneno pfata quota Solutione
nec non injungenda pdicta Protestationis lesive ex actis
eliminatione facta quod dabitur ut forma latius.

Tomas Smichowski it

M Josephus Kampenhausen Sacamerarius Parnavien quam Pri
mum de mandato Coram actis Castrens Debrecinien Terra Scean
da post Im Canet Fabiani et Sebastiani Martyr Prunpe Die
Vigesima Prima Mensis Januarij ad labenti ad pilum Compa
rationem Nobilis Roberti Kampenhausen Sacamerarius Par
navien facta notum et Sit et Coram Maañem ac manus
habere Valuerit Illico animo Notitia regnis ex Malevolis
hominibus audeat Sibi Maañe omni Jnvocabilig infunda
mentis Supradicta Coram Maañis imputare et injungena
Clarificatione Maatur Salvo pene Maañis robur Nullita
tionis actionis aut in Amplioni Copia pertractionis.

Josephus Kampenhausen M

Facta Publicatione et pili Compantione S Joannis Sulkowski
Portarii ac Bonis Iglesie tenutarij Posoniens. vicinum S Si
mionem et Judaeum Parvum Iglesiche hte per ipi ac Una Villa
Secum Protestante Comminante Sij Proane nulla habita pene
non Solum Demi vereticam hte ac oppudo Signo Nanij Coram
pmis Jnique lesionis diffamationis pestpositionis verbis Aspe
ris honorem ac bonam famam denigrans multelicis affectu
nis Irrecatium nunquam pbandos cum Summa Ignominia
Obiectionis aliar per mullar Voluntiar Omni inquisitionum
genere pbano peractionis Exinde Metar Legis transgressionis
ac panar vie tractionis de quibus Super Ipso Inogare
facta quod dabitur ut forma latius Dein die tempore Sij Proane
Ibidem Coram Causa Sua negotia Comminorane [illegible]
Comparitionis Pars notabilis instantis

Gnus Stanislaus Jochowski praesentavit Judicio presenti Vestem. Sericam Muliebrem. absq; Subligari per Sm Antonium Hrr Tyszki in Summa. per ips Comparentem Contra

ta

P Stanislaus Jochowski Presentavit Judicio Presens Vestim ex materia Serica dictam Lustryn. factam Muliebrem non aptatam Rubram. absq; Subligari per S Antonium Certowski in Summa. Octuaginta Quatuor fl. per ips a Presentante mutuo Contracta. Decem Armillas. Argenteas duas. per Mrum Antonium Hanski Vicepalatinus Dominus in Questa Octodecim Florenos Polonos per se Presentatam Et Concavitatem ad extremum. Superficiem. ex panno dicto petaziowe ad tunicam Pelliceam factam. per S Josephum Blonski in Summa. Triginta Florenos Polonos per Eum a se Presentante mutuo Contracta. Omnes apud se Presentatam Originatas quas a Judicio presens taxari affectavit, cujus Affectationi Judex presens annuendo. Eas videlicet Vestem Sericam deinceratam. Quinquaginta Florenos Armillas versus Octo decim Florenos Pol. denique Superficiem. Et Tunica pelliceam. Triginta Septem fl. Florenos Polonos cum hominibus. bene gnaris taxavit. et ad Summam Octuaginta Unius Florenos Polonos Omnes res reduxit, quas post presentationem et taxam Jps presentans. Praevia Judicij presens quietatione Petiit. Et se recepit. Ejus deceratas

Stanislaus Jochowski vt

Suscepta modo ut supra Comparitione S Alberti Iglenicki in et Cone Smosci Thomam Iglenicki et Laurentium Jutkowski ne per Jps. Imputatos Sibi Mattes quasq; violentias ips per alium perpetratas quemnam Honoris Sui Mattes Protestatione Sua Coram Actis presens hodierne Sub Actu Cone se Mattes Interposita Irritabus nunquam Derogabilibus reptita Nullis Summisque Circumscriptionis ac Obreptionis vitiorum cau per quas eum ab Aliquo ips Suum mutuum ipsi justitio quid unquam plabiliter Coram his Actis et Actu Coe fieri presumptionis Unde per premissa Sui Mattes injuriare ac insuper tras Lites expensas Inducere Cavationis de injurigendo Prefato Protestationis una cum Obtentione Actis Eliminatione tum Inogene Super ips indebito vexe se Sui Mattes Circumscriptionis Succubitis premissa facta quo dabitur informatator.

Wojciech Iglenicki vt

Suscepta Manifestacō coram Comparitione Gō Ignatij Dzialoszyn
ski ci et Cne Honestum. Mathaeum Dzieski Dzialoszyn. Antea
tum Commissarium Mrem.

No 9

Suscepta Mnō coram Comparitione P Stanisłay Łochowski Bonor
Oppidi Sigre coram Cne Sue P Gō Francisca Wołowska Woiewodzina
Cantis Sue mnē Cne Gō Bernardum Ostrowski mnē per ipō Protestatiōne
Sua Coram actis plene hodierno Sub actu. Cnēsie Maanē ac absen
Contentum Aliis facta. Inrotibus nunquam Deducibilibus replete Rem
dijs honoris Sij Maanē alijs absen Cantis Summopere Curamscri
ptionis Cūide Sij maanē per illas mannēs injuriationis de cujus
genes pallegata Protestationis coram actis plene Criminatiōne tum Jmo
genes Super ipō mnē Coram scriptionis Querelitis plenis facta qua
dalibet in forma latist. Stanisław Łochowski st

Gnūs Petrus Orłowski Sortium ci Veris Blinno. et Lilie Sib hered
Contra Gm Joannem Orłowski Filium Suus. Maanus est adj P Ec.
Quia Licet ci Suus Maanus Summam Duor Millium Tyne Gnē
Catharinē Orłowska. P Ignatij Rzewuski Cantis propriam. ex Sorti
bus. Bonor Blinno. dictis Miedzyrzyna Sectitian in Sortibus
Bp Blinno et Lilie. ci Terra Dobrinen Districtu Rypinen Con
sistem Suus hereditē expendendo possione Gō Gnē Catharinē
de Orłowskie Jerzewska. actis Cnē Bobrownicen Inscripsit
Cum Autem Suprascrus. P Joannes Orłowski ptactus Sum
mam Duor Millium Tyne de manibus M Bartholomej Jabł
inski Poncernis Dobrinen Sortium ci Bonis Blinno Sib nus
aspatas Miedzyrzyna hereditis levavit, Levatamq in Usus
Suum Convertit Nihilq Sibi Maanē ex Eadē Summa penes
Maanē Inscripta tribuit. Quemnio Plurimas Summas a Varijs
Personis absq Scitu et Consensu Sij maanē Contraxit, et ad
huncq Contraxit, Quasco Suus Maanus obsequens fortunē Suē
ac absen Cantis utilitati ne a Creditoribus dicti P Joannis
Orłowski Sij maanē filij inventibus Parentibus nullam Sub
stantian hereditantis Substantia tam Sij maanē quam
absen Cantis Prospu graveturet ne pallegata Summa Duor
Millium Tyne Circa Liquidationem Oner Parentalium ac Dota
tionem Gnē P. Helenē primi dti P Antonij Ostrowski Semi
di ad pens vti P Casimiri Kamiński Mariscalci P Bartho
lomej Klejck. Cnēdum Orłowskich. Sij maanē filiar ipō
rum Sororū germanar. viter Onera Parentalia liquidetur.
hanc ad acta plene Inferē Diligentiam. et de promissis Maatur
Offerendo se Suprascripta. Omnia si necessitas postulaverit
Juramentō Comprobatur fore. Salvis de Jure Salvand P Suo.
et P Mariannā Miączyńską Cantis Suā mnē

Petr Orłowski st

Susapta Protestatõ ex prti Compantone Spi Benedicti Rzeszotarski et Cone Spm Thomam Rzeszotarski Saxonium germanum. rnẽ per ipõ Sig Pvane [illegible] quõd injuste Eum et Fratrem Sibi Pvane ex Bonis Mattheum Domũ Suos prosequi via publica Cujs libera Aliquoties Obsessionis Absq Causa. Sig Pvane jnjustatiõis Aggravationis Oppressionis De Equo nulla ex rnẽ Detractionis de tuis flagro absq Ulla Compassione Con fessionis Penalsionum Sed notabilium. Jnjustionis, Comminationum. Varias Appellationis Jmaliũ nunquam Deducm cum Summa Jgnonia dictorum Dei non desistendo ab Antecessoribus Vidersligs ujusq pro ad Eõ rnẽ Protestatis Coram Actis Cnẽ Pvane Spi Secunda Ante Jm Transfiguratiõis Xsti Dni 1777mo aõ per ut Pvane Cones ipõ cum Obduratiõ nequer Eum Justitiõ [illegible] Interposita testatur quinimo Causa Augere et Commutare Coram Una Villa Secum Pvane Communem Rixas et Contentionum Sapissimis Personibus excitationis Existatis nulla habita rnẽ multis in locis vanijs Coram prnis Jnjuriõis Diffamatiõis post positionis Verbis aspeis honori ac bonã famã nociis affectionis Domus Sig Pvane Ppria Combure aut Secum Pvane vita privare appetentionis Deinde metas Legis transgressionis ac alias per mallas sidentias ac circumventionis Omni Inquisitionum genere p bona facta quã Adhorens Supra de acta Exarata Protestatõis Dabitur ei forma latior.

Benedykt Rzeszotarski st

S Walbertus Brochocki Suo et Sõ Agnetis de Bronisskie Centis Sue rnẽ ux et Cone S Franciscum Brochocki Sig Macane Trabens. germanum Mariannam [illegible] Absentis Centis Victricem. maritus est ejs Ce Co Dnia Jo S. Franciscus Brochocki Occupata post vita medi monij cum Sta Rosa Kucborska primo de Spi Valentini Bronisski Sig Macane absentis Centis Parentis relicta Vidua. Federa. Bta Substan. lia mobli et jmobli ujusq forma et Specie Existentia. nec Clenodia Argenteria ac Cendo [illegible] rebs fatis de pdicti S Valentini Bronisski absens Centis Parentis derelicti. Suprafactam S Agnetem de Bronisskie Brochacka Jure naturae Concernens Sub pne Absentis Episcopi Cracov. Rom de Kucborskie primo Bronisska. Secundo voto Brochocka. ab ob tõties Dicte Spã Valentina Bronisski manto Suo habito Existente Eam Substantiam post Extinctum Jus absentium. Ce Repetitione Sua Sibi Macane ad mallas Sig Macane ac alios Centis ad ipõ factas requisitiones dimittere Clenodia Argenteria res varias. ac Jmobilia omnis generis. extradere. non Curat. quinimo. nullo ei fundamento Juris. possidere. ac tenere tumultuose ac pronus. perrepere presumit. Submissis varias. tam ei para to pecuniõ quam apud homines. post Sata mentiõnati Spi Valenti

in Dominibli Existere Suj Maane Absentem Centes Jure Natu
rali respiciates levare levatas in Usus Suum Convelere.
Ausus est, Denijs Censum a Summa in Bonis Babe Suj Maane
absene Centes hereditanijs hereneq Celesie Brichwiene pro
veniene Ratis Respisione pallegate BP Babe pacificare ne
glexit, Ac extrahmum Summam Decem Schyne pro Insemi
nationibus per ob absene Centes Parentem in Bona Hebulti
Ratis Respisione Ultra Inventarium impertitas debitam de mani
bus. P Joannis Bledzewski levavit, aliaq Damna in premisis
Bonis Babe citulit. Eapde Suum Maane ac absene Centes
injuriavit Quare Suus Maane obsiene Sortune absene
Centes Integritati de injungene Extradicione non Solum In
ventarios Omnium eorum etiam Clenodies Argentenos ac
varias res Utilis q Substantie ac Suppellectilis Domesti
calis absene Centes Parentis derelicti una cum accruentia eo
rum Confiscatione Parentie labor ab inventarijs premene per ipsi privatos Ptium
Licticiniis ad decernendo Solutione tam Valoris pro rebus
desperis ad te ricatis quam Summas per Eum levatis ac
quisitis Damnes Compensacone Interesq quas Solumq
Suis Maanes adhuc ene antecinibq Mavnibus perne
Maane Cone Ipsi Interpositi Machor. Offerene premissa
Omnia tam Documentis quam Inquisitionibus probaturum.
Albertus Brichwicki BCDtus et Contortis suis

G Michael Wolinski vi et Contra Suis Joannem et Franciscum Pau
lenskie Fratres inter se Germanos Maanes est q Ex Co Incia Jia
Suis Smolensq quam primum Notitiam de Constituto Valore per
se Maane cum Sbis Josepho Jo Donis Bydgojens habitare Valere
pro duabus Suitq per Eosa Sam Josephum ad disvendendum
habilis Supposent Illico et Gradatim elevate Supresentate Valo
re pro premissis Suibus Eosa Subs ab allegato Sbi Josepho
Domum Suam accepit Acceptas a Papa Suj Maane pro
pria ad faciendam fabagere mandavit et ob levatis per mentis
nata Sbum Josephum cum Maane pro ptatis Suibus valorem ea Jo Stane
Seu potius extradere vilipendit Dein in vicinitate Seum
Maane Communem Damna plurima vi frumentis et
pratis per Deliberatam tam Die quam Noctu Inventarias
Impulsionem vitiaverunt Sylvas Suj Maane hereditj Exin
dendo Continuis temporibus absq Scitu et Consensu Suj
Maane devastarunt Omnimq Maane Arca premissa Damna
se se Opponene et humillime ut majore inferre decrement Ex
E suis Maanes

pesiene

laeserunt diffarunt Postposuerunt verbis asperis honori
ac bonae famae nocivis. multis in locis Variis Coram prnis
Affecerunt Concutere ac convulnerare appromiserunt Ex
Inde Cone leges Rni pcesserunt et poenas in se traxerunt
de quibus Super ipsi Jrogane factum atq Iter maatur
ac Protestatur. Michal Wolinski rt

Suscepta Protestao ex prti Comparitione Gsor Adami Zglenicki
et Rochi Antonij bini nnis Rojewski in et Contra Gs Valenti
Joannem Magnetem de Uminski in vicem Congo Parentes et
Valentinum filium Zglenicki e rne per ipsi Emptaffa Lsa
Petronella de Bonis Zorawino Subdita pro Summa Trigin
ta Florenc Pol ej realiter exoluta Vacca Suis Proane cum
hacce Vacca Domum Suam redeunc Viae publicae obsessio
nis obsessa Eae Via flagro absq Ulla Compassione nulla
habita rne Concessionis Concessionum Sat notabilium
quae licet non Sint obductae Inquisitione tamen pbabun
tur inflictionis laesionis malevole diffamationis postpositio
nis Verbis indecenc honori ac bonae famae nocivis incre
pationis Comminationum variar ppallationis Jrea
lium nunquam deducenae cum Summa Ignominia
Obiectionis, Sylvar in Bonis Zoltowo Zuki Sill Suj Proane
G Adami Zglenicki et ipsi haeredib ad huc usq non Exdi
visarum per Continuam Arbor Excisionem ac Alijs
Exandere Concessionem Supine devastaonis Damnor
plurimor in frumentis et pratis Inventarijs Suis tam Con
sulto Impulsis quam absq Custode De Die et Nocte Vagane
quotannis Illationis Feni per Suum Proane Generosum Zgleni
cki in prato Suo haeredib Confalcastrati et in cumulos
Collecti Exardescendo quoae injusto Odio et ranare in aqua
Submersionis Aliarq per multar Violentiar violen
et injuriar Omni Inquisitionum genere pbanae per
Actionis Exende Metar legis transgressionis et pae
nar in se tractionis de quibus Super ipsi Jrogane
facta quae dabitur in forma latior Traharum nulla
Ex rne Consecationis per se Proane G Zglenicki
Adam Zglenicki rt
Atni Rochi

Suscepta Mag̃o ex pr̃ti Compantione Gsor̃ Pauli et Joannis
Dzie gieleuskich ob Joannis Filior̃ olim vero G. Thomae Dzie
gieleuski Sortium in Bonis Wazyno Skory Obligato Possessoris
Nepotum in et Cone G. Franciscum Laguna ob Mathaej
filium olim vero Gsor̃ Stanislaj et Joannis Lagonow Ne
potes inc̃ per ips̃ non Exoluta Summa Ducentor̃ Florenor̃
Polone in Obligationem Sortium in Ejsa Bonis Wazynko
Sub per pdicto G. Thomam Dziegieleuski Suor̃ Mag̃ne
Avum Gsis Stanislao et Joanni Laguny ipsor̃ Jtiae avis
Exposita Earae Sortium per ipsor̃ Avos. Si parenter
in Possessionem Suam Apprehensor̃ Possessionis et de
Ejsae Condesandere neglectionis quinimo Usus fructus
ac proventus Ex Ejsae Sortibus indebite perceptionis Dein
magis Amara Juris litigia quam Vicinam pacem et
tranquilitatem quaerendo. Suor̃ Mag̃ne Jmo Suo pro
qualibet Cadentia Judicior̃ Trium Plocene in Negotio
pure Vexatorio. Concitationis Concitatis Suis Mag̃ne
Inscriptionis in Regestris Judlibus ex Pte Suj Cone
Suos Mag̃ne ob Attendentiam Suor̃ Mag̃ne procura
re Neglectionis Exende in frustraneas litis Expensas
Inductionis Quare Suj Mag̃ne obvianae fortunae Suae
Integritati de indebita Suj Vexa. ac injungenae pactae
Summae una cum provisione ab Eae provenienc Solu
tione Sive de pfatis Sortibus Condescensione facta
quae Dabitur in forma latior

Paweł y Jan Dzieguleuscy et



Actum in Raciaz in Trnis Communibus Trnibus Plocen Districtuum Raciasien Simul et Plonscensis Vigore legis in Diem hordiernam incidentibus Feria Secunda post Dominicam Septuagesimae proxa Scilicet Die 28va Mensis Januarij Aō Dni 1782do.

Gnus Albertus Nadratowski Suo et Gsae Catharinae Natezowna Contis Suae pro qua pacem Cavet et se inscribit nne Sanus pttr Rlvit Quia ipse G Josephum Brodzinski in Suum ac absene Contis Verum Umum ac Splem Plentem eligit Constituit inscribit ac Solenniter Ordinat Dans et Concedens Ejsae Spli Plenti Plenariam facultatem et omnimodae absolutaq potestatem Causas Suas Judiciarias gnaliter Omnes et Singulas in omni Judicio vel Officio Rni majoris minorisve Subsellij cum quibuscunq prius et Occasione quasvis intervenientiar tam ex Actoratu quam reatu vertene et Agitanae tuenae defendenae promovenae processus instituendi institutae ad finalem Juris gradum Deducenae Decreta Suscipienae a Contrarijs motionem interponenae Juramenta attentanae Executiones Urgendi Condnibus ex Ple Suj Rntis et absene Contis Super quocunque in quovis Judicio vel Officio Rni Obtentis et Obtinenae Obicienae et a loco Stanae aerandi Poenas in Constitutionem loci stanae adjudicatae ac Marcas tum Summas quasvis Decris quibusvis adjudicatae et adjudicanae levandi de levatae nne Rntis ac absene Contis quietanae quod si vero persolutae non fuerint rigores Decretorum Extendenae Mationes cum publicationibus interponenae Caeteraq Munia Vers Umum ac Splem Plentem Concernene debito legis tractu et Ordine peragenae et Exequendi Promittens et Inscribens se Jae Rgns quidquid per predictum Splem Plentem Actum gestum Constitutumve fuerit pro rathe grato firmo ac valido Suscepturum et in Nihilo Contradicturum Quam quia Plentiam ad triennium Integrum Duraturam roburq Suum ac valorem habitur vult ac pene declarat Eadq Sub Damnis Trnibus p quibus Ubique Rndbit Suis cum posteris.

Woyciech Nadratowski et

Illustris Admodum Rdus Josephus Pyrzanowski Prepositus Babicensis Sanus pariter D.D. Ac Inclam Plebianam ejusdem Suæ Adami Miłowanski Ejusdem Regij Legynski Mathiæ Marcinkowski Petri Radowski Sigismundi Skwarski Pauli Zoltowski Christophori Zielinski Stanislai Przepalski Mathæj Skrzynkowski Ejusdem Regij Lewinski Josephi Feliciani ac Hyacinthi Longchich Joannis Szczepkowski Ecclesiarum Rectoris Nowegi Kapellanorum Laurentij Sokolowski Josephi Pepłowski Valentini Jerzy Caroli et Stanislaj Turowskich Ejusdem Regiæ Curiæ Suæ Judiciarius quatuor Omnes et Singulos ejusdem Judicij vel officij Rgi majoris Minoris Subsellij cum quibuscunque primis et occasione quæstionis interuenientibus tam Ex adverso quam recta vertere et agitare Vidq ad Inscriptum Integram penes Sua Regiæ Dignitatem formare Et Ejusdem Pyrzanowski

J. Pyrzanowski

Susepta Protestatione exhibitionis Compertione P. Antonij Gorczyn. skij Sui et P. Francisci Jablonowskij Famuli Sui nec non et Com. PP. Stanislaum Kognalki et Joannem Gorczyn skij rnē per ipsū et quosvis ipsius P. Kognalki Custodes Regios et Constantinenses Forum Privatæ Sui Privatæ in dictum bancum Judicij nulla habita rne Cognitionis Cognitionis Sat notabilis in Deductæ Causæ Actis Assessitalibq Causationem Diei Septimi Mensis Maij Anno præsentis elapsi 1781 facta Specificate visitationis Decani Pretensionem pere non desistendo in Antecessionibus Victoriæ Sui Privatæ paradis quinimo Augere Et Commutare Cenando Sui Privatæ ab initio Vitæ quanti inoperate Solis Convulnerare nisi Suus Privatus Lupa Salvasset, Omnino Cenandis ac post prunepte injusto Bono et Remare. Sui Francisci Jablonowskij Sui Privatæ Famulo. Vide publico magnocensi bancum Sessionis Obsepa Pacifica. infestationis aggravationis Oppressionis Conatore. ac Convulnerare opponiscionis Lesionis diffamationis postpositionis verbis asperis hereticis ac bonam famam denigrare multotiens. Sui Privatæ ac famuli affectionis, per ipsum P. Gorczyn. skij Dominos plurimos in Summariis et pratis inviolanjsuis tam Cenatis Impubis quam absq Custodeva gare quotiennis Illationis Famulos Sui Privatæ nulla ex rne Infestationis Oppressionis vellej Cenationis Extende per omnes metas, leges transgressionis et pœnas in ne tractionis quibus Reges ipsi Imagand fu Ad quem Debitus informationis Adhærens Supra Dedicte exarate Adiationi Antonii Gorczynskij et

Sorrepta

Suscepta Protestatio ex Pti Comparitione G. Petronellae de Chądzenskie od G. Petri Charzynski Relictae Consortis Eduae Cae GG Casimirum dictum Gryb Mathiam dictum Szczepko Stanislaum Joannem dictum Opiola Chądzenskie Laurentium dictum Kania Itidem Chądzenski Benedictum et alterum Benedictum Casimirum Chodulskie Mariannam de Konyskie od G. Stanislai Chodulski Relictam Contem Eduam Matrem ac ejus Pupillos me per Ips et quae GG Casimirum et Mathiam Chądzenskie forium et fenestram dolium ac aliarum rerum Mobilium ad Economicam spectans eclomo protestans Circa rumationem ex Bonis Chądzyno Iuski G. Gajewski Generi protestans Interceptionis et pro Commodo Sui Conversionis in agrum protestantis haeredis Superaggressionis famuli protestans ex hocce agro repulsionis Quae protestans agri Coarare denegationis damnorum plurimorum in frumentis et pratis Inventarijs Suis etiam cum praefatis Inculpatis Illationis Tritici manipulorum viginti et octimi Sulcam quatuor per solum met G. Chądzenski Gryb Compabulationis per omnes G. Gajewski Generi protestans in oppressionem protestans Subordinationis per sepe Laesionis diffamationis honoris detractionis verbis Laesivis et Ignominiosissimis affectionis Irrealium nunquam probandae objectionis Circa requisitionem aurei hungaricalis

a se protestatur mutuo accepti per Eundem G. Chą
dzenski Grzyb Concussionis Contusionis
Consaulationis per G. Joannem Chądzen
ski Una cum Conserte domus protestatur In
vasionis hortis Superaggressionis Super
aggrediendo quae hortis velle appropri
ationis verbis indiscretis tractationis
Calumniationis in domo sua velle Concus
sionis Indeducibilium objectionis ac aliarum
Injuriarum et Inconvenientiarum Inquisitionibus
probandae peractionis facta quae dabitur in
forma Latior Petronella z Chądzenskich
Charzynska

Mficus Paulus Sutkowski Dapifer Lukoviensis et G. Stanislaus
Rozicki Sani pr[illegible] Rndo Rvenerunt Quia ipsi Mficus ac Gnos Mar
tinum Goiszewski Constantinum Milewski Ludovicum Rogu
ski Petrum Brzeski Ignatium Sapinski Paulum Chmielewski
Bernardum Czerniecki Thomam Szaustowski Romualdum Osta
szewski Joannem Zambrzycki Gabrielem Sieklucki Ignatium
Pilichowski Thomam Zalewski Bartholomaeum Taleski
Petri Trzeciski Valentinum Rzetkowski Josephum Majewski
Albertum Brochocki Stanislaum Ligowski Ejusdem nnus
Cieklinski Petrum et Franciscum Kozickie Jacobum Mysła
kowski Paulum Ozumiewski Blasium Grabowski Jacobum
Deski Albertum Chmielinski Valentinum Gnatowski Joan
nem Pniewski Thomam Taleski Stefanum Mdzewski
Kasimirum Zorawski, Simonem Kartowski, Blasium Gnato
wski, Ignatium Worowski, Ignatium Lebkowski, Valentinum
Chmielewski, Quorumvis nnum Węgrzecki Białobrzeskie Rutko
wski Rogalski, Nicolaum Buczynski Andream Chalinski
Bonifacium Chmielewski Felicem Subertr quorumvis nnum
Brilowski Herman Puchały Bogurski Bunkowski Kozin
ski Michaelem Turowski Adamum Miłodrowski Ejusdem
nnus Łączynski Paulum Zołtowski Mathiam Mazo
wiecki Petrum Rudowski Sigismundum Skwarski
Valentinum et Petrum Sutkowskie Leonem et Franciscum Rozickie

Nicholaum Miłobędzki Christophorum Zielinski
Mathaeum Krupskowski Ejusdem Stowski Joannis
Szczepkowski Petrum Simonis Kosicki Niedrowski Kosko
wski Josephum Felicianum Ignatium Lempickie Lau
rentium Sokolowski Carolum et Stanislaum Turowski
ni Suos vere Vmes Plenes Eligit Constituit ac in Locum
ac Solemnitr Ordinant Dare et Condidere Eps Plenbg
Suis Plenarias facultatem et Omnimodam absolutq Pote
statem Causas Suas Judiciarias quattor Omnes et Sin
gulas in Omni Judicio vel Officio Cre majoris Minorisve
Subsellij cum quibuscunque prius et Ordinarie quas Sis
viterve ei entia Plam et Extrahi quam reahi vertere et
Agitare Lucendi defendendi Probandi Improbandi
Instituendi Ad finalem Juris Gradum Deducendi Decre
Suscipiendi a Contrario motionem interponendi Juda Atten
tare Exactionem Jurgeneq Coleraij Munia Vero Vmeraq
Spes Plenes Concernen Dictis Legis tradis et Edictis per
agendi et Exequendi Promittens et Juxta bene se Jos Rites
quid quid per Dictos Plentes Juridice et Vtile actum
gestum Constitutumve fuerit Prathe gratu firmu ac Vali
do Suscipiens et in nullo Contradicturus sive quem quo
Plentiam Ad tri cennium integr Durature Vbiq Suum
ac Valorem habiturum Vultbe presens Declarat Dq Sub
Damnis Inbg Quibg Ubique Robtent Suis cum Rotens

Paulus Subkowski

Jakiella Rotgelle

Susapta Meu ex personali Comparitione Ste Francisci
Krasnickiego Ste Suae Mathaej Krasnickiego et Apolonie
Ubyszynska vnicum Conjugum Filij Suo et Suae Felicianae
Rosalie et Petronelle Virginum vnipstar Fratri et
Sororibus vterinis et Suj germanos Krasnickich mee
Cure Ste Mathiam Krasnickiego Patruum et Tutorem
Suum mee per ipse Sortis in Bonis Rattowo Sibi post
Obitum Suj Matris Et absentes Parentes derelictum
Utriusq vtriusq actionibus ac Suam possessionem mo
do tutelae appreh ensionis Quidemquè per Spatium
Septem Annor Sub potestate Sua tentionis Usus fructus
ac pinctus perceptionis, sicq Suos Substantia cum nem
mullis molestanjs sibi Matre ad possessionem dimissionis

iam vero ex prouentibus percepto nihilq[ue] pian[o]
olle tributionis Cuiusde Suj Maañ, ac absente vijuia
tionis De vijuigoro Gallygali inventarios Suum Aere
sancia ac benefactione latitanior Extraditione ac dando
de percepto p[ro]ventibq Calculo facta que dubitas vijrma
latis Franciszek Krzyżanowski st

Suscepta Manifestatio ex pte Compantione Spt Adriae Dlużnie
wski: et Spt Alberti Dlużniewski et Constantiae Dorotha Cyguin
Filij et [illegible] agentis de Dlużniewskich Spt Pue et Spt Felicis
et Martianne Virginis innupta Filij et filiae Joannis et Sonnis
uiter et germanor Dlużniewskich Filij et Filiae Suae et Pue Spt
Laurentij Gosarelli: Sterilitet de hac luce decessi Joannis Amittali
um et Sonnis inne ni et Cone Spt Lucam Poscitki: et Laurentium
Horytowski: rnd per ipi Summas infrascriptas: et quia Primo
Centum Quinquaginta Tyne per Dm Lucam Poszczyłki: Ind 5ta
Ante Dnd Natiu S Joannis Bapte Die Vdelicet Die 22da
Mensis Junij 1769no Ao Altenius Sexanto: Horeue Pollper
Laurentijem Horytowski Die 28va Mensis Junij 1779ne.
Ultrius Actis Cone Vijsaghe Ejdm Laurentio Poscitki Suj Maañe
Sonnino Abentium Filij et Filiae Joannis Amittali ni Cone Hory
towo. Nadtne ex pendena persione inscriptas ni hinc absene
Suj Maañ Filium et Filiam post Remotam mentionadi Spt Laure
tij Poscitki decessum ire Sueßion. Devolubi Ad instantiam Suj Maañ
ad ipi factas requisitiones nulle persolutionis nec pertinuna
ab Epo Summis provione ulle permutationis Cuiusde Suj
Maañ Absentium Filij et Filiae vijuiationis de quae Sum
ma Pena cum pertinentibus Sindicatione facta que dubitas
ni ferma latior & Ab Spt Luca Poscitki ex ad S Agnethae Dlu
żniewska Suj Maañ Sonne germana pgenitr Filij
Andrzey Dlużniewski st

Suscepta Manifestatio ex Spt Com
pantione S Ignatij Kurzyckij ad Petra
mi Kurzyckij Filij Cor S Stanislaum
Zalewski Victricem Cuius rnd per ipm
Lecrata a se Manifestatum Superiorem
mam Centum Tynf antiquae Currentis
quae quae Tynf Injuncto ordo proprie
rum mandato modo obligatorio Super

agri Certis in Bonis Brzescie sed
originaliter per d. Andream Brzeski et
d. Adamo Matauski Inscript. ac post ~~[illegible]~~ per
d. Franciscum Matauski ejusd. d. Ada
mi Matauski filium Predicto d. Adamo
Korzyski Maj. Parente Cessam in seq. Ma
nifestaz devolutam ~~[illegible]~~
~~[illegible]~~ in Personam suam coram actis Cre
Ploc. Feria Secunda Ipso Die Festi
Nativitatis Sancti Joannis Baptistae
Eodem anno 1776 recognita Cessione
ejusd. Summae originalis et provisio
nalis a d. Paulo Brzeski suprascript.
agrum obligat. haerede receptionis Illi
vero Maaz non nisi in quota Centum
flor. Pol. exolutionis in restanti vero
quota ad Complementum Summae
originalis Centum Tynf. viginti sex
flor. grossor. viginti ac provisionis
pro duobus annis ~~[illegible]~~ in quota
duodecem flor. Pol. grossor. viginti
ab Eadem Summa originali provenire
et adjudicat. ad multas requisitiones
nolle adnumerationis nec Exolu
tionis Curationis proventus ex agris
obligatis ante rem Judicatam et Le
vationem per Ipsam Summae a se Ma
nifestaz acquisitae nullo Jure par
ticipationis Exinde Jurisdictionis
Quare Manifestans de Vindicatione
Decretoq. Judicij Ejusd. in Naiusz Frante
Fr. Purificationis Gl. Mariae ~~[illegible]~~ anno 1776
pro Plato Manifestaz adjudicat.

Eadem summam unius et originali
viginti sex fl. Pol. grossorum viginti alteri
us provisionalis duodecim fl. grossorum
viginti a summa originali provenientia penam
sujtam Decreto Empto Contentam nec non
proventum ~~[illegible]~~ ac aliam ~~[illegible]~~ Injuriam fa
cta quae dolet in forma Latina

Ignacy Korzybski m.p.

Actum in Raciąż in Terminis
Communibus Terrestribus Plocen
sibus Districtuum Raciąziensis
Limus et Plonscensis Feria Sexta
post Dominicam Septuagesimae
Proxima Scilicet die prima men
sis Februarij Anno Dni 1782
Celebratis

Suscepta Protestatio ex Pte Com
paritione S. Petri Brudzienskij cum
SS. Martinum Sikorskij et Annam
Radwanska Conjugis me per Ipsum
non modo sui protestare stante
in anno praeterito apud Ipsum obsequio
nulla de Causa baculo Conjugionis
Irrectum nunquam probandum malitio
se objectionis honoris et bonae
famae prostitutionis Calumniatio
nis verbis Ignominiosissimis affe
ctionis despotice tractationis ve
rum etiam frumentum in manipulis ut pote hor
dei Sexagenarum Cinarum Siliginis hye
malis manipulorum Triginta avenae

Semi Cinarum

semi Cred vecturad ii cui deserire
mercedi facto Corpactur Cum Ipso fact
Subiptis tax dari appromiser per reg mo
festat tergere Nessis dcmes ord et
Confrat restator ad Lurca sua inter
espitonis et extituationis pdcumpti
onis ac alias hyusmi et proveniat
arum facta gnat debit uperme Labor

Piotr Grudzewski

M Rs. Thomas Mdeserah de Luzi authus
et Jurator pstat Rud Lua ipse Cestatores
Literales Civiles pro Judicijs Castr Stolen
Sereg ubi man et Parte S Thome Thubi
chi. Mis Martino Physicch. et Antonio
Rozio Thubich respectu Solutionis summe
gbat undecem aureor Hungaricalis scriptor se
cundat in Tertia pte Jur Sancte Catharine M
alterar ex Parte Corel MM Martini Phy
sich Civil Rotor Cy Septi et Stat Jurij
Sobudzki. et Thome Thubich respectiue
rcomi dicta mationis ac alias uti extat per
actionis Jta Sedta pd die Jur Sancte Catharine
urginis et Martyris Currenti anno elapsu 1780
ad Cuius Jurisdictionem expertabit et medietatem
Curiis Cancellarie Jtem Thubich retinuit et deposit hoc mod
Curiis Cancellarie Jtem Thubich retinuit et deposit hoc mod
prout et Thubich retinuit et deposit hoc mod

N.S. Susceptu. Mag ex pti Compantone M. Petri Sattkowsk. Dapifero
Lutoriensi Cone M. Andream Liberadis Judicio Trem Cichane
mē per ipū Summo Septem aureos Hungaricales Adscriptum Ma
nuale Dni Mmo Mensis Novembris 1780 per Cum a re Mane
mathio Contract qd multas Suj Maane Nd ipi factas requisitas
nes nolle persolutionis ne pensionis ab allegata Summa pve
niens nolle pensitationis de Cujus Summe una cum pensione
Vindicatione facta que Debitur in forma latis & brevijs tem
pore Sibi Assecurata Piotr Sattkoski m

Susceptu Mag pti Compantone Dni Adami et Thome Fra
Klukich Fratrum inter se germanor Solium in Bonis Konyske
Wathowie Sib hereditum Cone Victorem Sattkoski Fratrem Suum
Germanum mē per ipos Clios Ministros Salutaris Mobilis et Jm
Cum aum Protestatone

mobilis

A Jmbles fatis Sr Sñ Josephi Sielucki Suis Maañ et ipi Paren-
tes Debebit in suis Maañ erga Eum Jure naturæ Debitute indis-
Occupationis Usus fructus ac proventus Justæ Jncebitæ percaptionis Jnven-
tarionum vary Generis et Summas tũ apud multos Debitores
quam in paratis pecunijs Existes post mortem ad Parentes sic Maañ
erga ipi æquali lance respicere interruptionis Jnterruptor Pa tibus
Substantiæ per se occupate cum Suis Maañ Existere negligentes
nisi Jnsuper non Solum ab Sr Constantio de Konybskie Sielucka
Suis Maañ Matris Jpsius quoqui Reverendi virum etiam Suis Sr
Maañ multis molestijs affectionis verbo lesivis Honorem Nobi-
litatem ac bonam famam Denigrare multisties affectionis Com-
minationum Vanas Appellationis Jnvectivarum nunquam probatas
cum Summa Jgnominia Obiectionis ac alias plurimas Orbu-
tias et injurias Omni inquisitionum genere probatis pertactis
nis Eũde Suis Maañ injunctionis et Conjuges Rũ Pro-
sionis De injungens Appellatis Jnventarios Bona ms Mobilem Extra
ctionem Solutionem quasi una cum pensione ab Eadem provenient
Jnvigare possis mã Jpsius Omnium Summ bitis possis facta
que Dabitur in forma Datum Jndem Horæ Gressus
Juramentum Plene per ipsũ a se Maañ Gre Adamo Sielucki
Ad Compactam Verbale mutuo Contracta brevij tempore Exhi
declarata Ad mutuas Suj Maañ Sr Adami Sielucki requi-
sitiones nelle persolutionis Eam averisancia de bonis fidem
tationibus Carentibus labor ab hinc Jnventarijs provenient per ipsũ
probatis Sr

Adam y Tomasz Sielucky m

Susapta Maã ex prti Compantione Sr Adami Michaylowskiego Pronis
Pary hæredis Sñ et Dñe Constantinam Dnidzinski et Mariam
nam Brzozowska inivium Conjges Sortis si Bonis Jabonowo Sñ
Possessum mã per ipsũ Labaneri Simonis Lanczak ad Libi Joan
nis cum Sbã Marianna Wawrzyniana percatis Sibij de Spe
Bonis Pary Suj Maañ Contes hæredis Subsili Agrestis Exspe
bonis Ad Dona Jabonowo pfigi absq Sata et Consensu Suj Maañ
Ad prtam Sibi Obsequia Jnvigilationis Sumpti Ad multas Suj
Maañ Ad ipsi factas requisitiones nelle extradi bonis quinimo
ri Consultionum legum pene inhibitis promissos Sanctas pudens
optidie Conservationis Eũde tam Suj Maañ quam absens
Nep et Sr Mariannæ Lasocka Contis Sue

Contes

Contis injunationis De injungendo pallegati Subditi cum rebus
ac inventarijs ipsi appis deferendis ac benificatione Carentiæ
labor ab Eos Subditi proveniens per ipsi privatas Stum Jnvigare
Super ipsi mē Supras capti Omnium panis facto quid de
cetur in forma latius.

Adam Mieczynski st

N.S. Cusapta. Manifestaū ex pti Compantione S. Elisabethis Reszka
Sti Mathiæ Kurowski Comtis in assiō Sti Casimiri Wierzbicki
Suo et Sti Florentini Kurowski filij Suj nūi Cone S. Thomæ
Kruszewski et Hedvigis Trebiensha civicum Congen. idq de in Sub.
sistentia. Decreti Comtis in Judo. Bonæ Pezy minor Jeria
Secunda ipso Dni Sti S. Andreæ Apli Aō pre elapso 1701. In
tes se maāne ad absens filium ab Uno, et ipsi Pte ab altera
Summa cum prudicio Suj maāne per Offm Camerarium tus
Jnē Rome plati ac invadiatæ et Cassatione ipsa Comitum.
& per ipsi Super se maāne ac absens filio pro ad judicio
ut negotia pure veratorio obtenti et publicandi ea rebus fortun.
ut Jnō exprimenda Subsistere nullo mōdo valens facta
quid Dabitur in forma latius.

Elżbieta Reszka Kurowska st
Kazmier Wierzbicki st

Cusapta maō ex pti Compantione Sūi S. Mariannæ S. Pauli Karwo-
wski ut tuti et gnitricis deambeni Actaj Josephi adire requirens
Comtis et Anastasiæ Virginis innuptæ Sororis Sūi se germanas
Nadratkowskich ob Josephi cum dicta Mariannæ Monicka Sowera
tas

Cusapta maō ex pti Compantione Sūi S. Casimiri Romualdi
Josephi ob Stanislaj filii S. Mathæj ob Jacobi filio Olim Bar.
tholomæj Nepotum Niesiołowskich Sortium ut Donis Nūmato
rum Sūi hæredum Suis et S. Mathiæ Niesiołowski fratris
germani et Patruelis mūebus in et Cone Sūi Joannæ Lutomi
ski mē per ipsi Area ut Epis Bonis Niesiołowo Sūi Sui S. Maāne
ac absentis fratris hæredis mutuo ut fundamento Juris ut possessio
nem Suam apprehensionis Usus fructus ac proventus indebiti
plus quam a quinquaquita Annis possessionis Cessi de Supr
Maāne injunationis de injungendo de Eadem Area Sui S. Maāne
hæredibus una cum Damno de percepto proventibus Calculo
Condescensione facta quid Dabitur in forma latius.

Kazimierz Romuald Jerzy y Mateusz Niesiołowscy st

Suscepta Mañ expõli Comparitione Sri Urbani Konyskki ob Sa
spari cum ob S Magdalena ob Joan Pomianowska ob Josephi Filia ob
von S Alberti Pomianowski Reilitas orta fuit Filiastra procreat
filiae Sue et Sõe Coe Konyskka Sri Dominici Szczygnski Cantis
Sonis Sue germanae Alias viricum conjugum mñ in et Cons Alber
tum Casimir Mariannam S. Joannis Szczygnski Contem Fratres
et Sororem vitos se germanos Pomianowskie ob Adami Filios
Sij Maañ Fratres Avunculares mñ per alij Sñ Stanislaum
Trembienski mñ per ipõ et quos pdicti S Pomianowskie Summa
Trecentor Tyne ex Majori Summa Quingentor Ungrõs Polen
Nomis Kraykowsko per pfatũ S Trembinski possessis haereditarie se Ma
nifestane ac absque Sorem erga ipõ post Reilitas allegati S.
Alberti Pomianowski Sij Maañ ac absque Cantis et ipsor Pa
rentũ defunctor iure naturae Consanguineor Celebs se Maãne absq;
Sorore Ad pfatam Summa Quingentor Ungrõs Polonicalis Con
cerrent de manibus Spõe S Trembienski hereditarie per
praemissa quoquè S Trembienski restantis Summa Duocentor
Tyne se Maañ ac absque Coheredum pfatae Successive respective
Ad mullas Sij Maañ alij pfatae Sororis ab ipõ facti requisi
tionis nolle pervolutionis nec petitionis ab Eoc Summa
pecuniae vellet praetendis de Cujus Summa una cum pri
orine Vindicatione facta quae Habitur in forma Citat.

Urban Konyskki M

---

115 S Jacobus Karwowski ui et Cons Sñ Petr Ostrowskki Ma
nifestatus est ad Ex Co. Quia. Lucki ob Sñ Nicolaus Kowal
ewski Cohumman Certum Tyne iam oriu. Valentinus Karwo
wski Sij Maañ frater Germanus Duorum S Tyne pretore
Omnes pro pretio Sortis ui Pacis Kurowow. Pillo Dicto Sud
Kowalewo. per se Maañ Cum alijs fratribus resignato Consti
tutas et Candidatas de manibus ipõ haverint Cui vero Ungro
ti Horene Polone ex Suprascripta Summa Jus S Valentinus
Karwowski Sibi Maañ tribuerit, attamen ipõ Omisso Supra
fato S Nicolao Kowalewski Se Maãne p Solutione memora
ta Summa totalis Trecentor S Tyne ac si per se Maañ ab
ipõ quod nunquam pfatus levatus Imõ Sue prout ac Judõ
Convenit
Citato ac pluries incompetenter Aggravat ac ui frustraneas
litis Expensas vidimere Conatur quare Suus Maañs Obtinere

Fortuna

fortunae Suae integritati de indebita Sui vero ac pro suc
cessu in iuste aggravationis tum ornatae Superiorum me prius
sor Succubitis poenis Item atq Item quam Solennissime Maat
Offerens ac praemissa omnia Iuris Comprobatum fore Salvis
de Iure Salvandis Jakob Karwowski et

Suscepta Protestatio ex Pti Comparitione Gio
sephi Gluszkowski Suo et Gi Francisci Wola
mowski amici Sui nne Cor M Annam de Ma
ciszewskie od M Josephi Noszczycki Dapiferi
Zawskiego relictam Contra Iudicem Br Rodza
nowo Ratowo et alios Eo pertinens Vigore
Iuris Sui ab od M Marito suo Servientis Domi
nam Dictam Br et Possessricem atq LL Albertum di
ctum Kotarski Parentem Antonium
filium Stephanum eiusdem L Alberti Generum
de Bonis ejusdem Ratowo Subdi
tos nne per Ipsos et quod L Albertum dictum
Kotarski adhuc stante vita od M Josephi
Noszczycki Dapiferi Zawskiego Bonis labo
ralibus protestatur proprio modo illicito in Bonis
Pełki de nocte ex stabulo eductionis et ad
Bona Ratowo adductionis in post eiusdem
ad requisitionem protestatur ex mandato od Eiusdem
Haereditarii Dni ad Bona Pełki Retro re
ductionis per Lsos vero Antonium et Ste
phanum Certo tempore in Oppido Ra
dzanow # Fr post Fr Ss Trium Regum Anno Praesenti
Sub tempus Nundinarum # Haereditatis
Sui protestatur ex quadam Iudicia ad se protestatur
formata Infestationis appressionis pugnis
in foro Publico eiusdem Oppidi aliquoties in
pectus Concussionis vestibus spoliare omi
no Canationis fr Super Laesionis diffama
tionis verbis Ignominiosissimis affectio
nis 5 autem Wolamosky exolutionem quoties
Certe pro veste licitatione accepta apud
L Stephanum requirere Similiter per Eundem
reformationem et adventitialem Supersessionis
Br haeredis
L Stephani

per Eunae L. Stephanum oppressionis
in Terram prostrationis Concussionis despo
tice tractationis deshonorationis per M
vero Niszczycka Dapiferam Zawskiem
Dominam Justitiae de praefatis Subditis
requisitae non administrationis quini
mo processu Injusto ad Judicium praesens
vexatione Instituto aggravationis praesum
ptionis Exinde metae legis transgressio
ac aliarum oppressionum violentiarum et praeaue
nientiarum facta quae dalitur in forma Latior
Jozef Gluszkowski rt

Suscepta Maatio ex Pti Comparitione G
Andreae Kierski Cos G. Albertum Dtu
Zwierski rne per Ipsum Summae Qua
dringentorum florenorum Polonicorum Scripto manuali
per Ipsum in rem Maanae ab annis plus
quam duobus dato assecuratae
ad solvendum breviter tempore declara
tae non tamen persolutae ad multas
requisitiones Maanae ad Ipsum factas nolle
solutionis nec provisionis ablatae Lum
ma praeterea pensitationis Exinde
Injuriationis ac aliarum Injuriarum facta
quae dalitur in forma Latior a se Mani
festante mutuo acceptae et
Andrzej Kierski rt

Videatur hoc loco Copia manifestationis per G. Albertum Drucho
cki Cone Gnis Valentinum Chmielewski Burgrabium Crene Plocene
et Vices Regentem Crene Terrae Zawskiene et Josephum Mosti
uski Vicinum Suum de insubsistentia Relevationeque Actuum
Condlium per G. Burgrae Crene Plocene favore G. Mostiuski non
attentis Justis Judicii defensis et Remonstrationibus ac etiam
de maone de Gravine editaque Cione ac nullitate et invaliditate
Condnum illaliter tam Coram Actis Crene Plocene in Mlawa quam
in fundo BB. Grzybowo Rukaly Super se maane obtentae Compor

tacneq

Omnium Actuum Condium fata que calet in p̃ductis

Woyciech Brochocki mp

M Ludovicus Lichnicki Ensifer Supremus Pltus Plocen. et Polus
nates Coram Ep̃o Actis in et Contra MM. Victoriam de Gregb.
nowskie primi Am. M. Mathiæ Szydłowski Judicis Trib. Zaw
skiens. Secundi ad presens rei M Casimiri Szydłowski Venti
seri Cechanoviens. Cortem Alias Alterius Conges Victoriam et
Mathem tum Joannem Antonium et Simonem Szydłowskie
Judicis Trib. Zaustrens. filios cum Eo primitivo Mari
to procreatos. Alterius Partes Matias et in Eo Jura pfati
dim mfti Mathiæ Szydłowski Judicis Trib. Zaustrens.
Successores effugiens Clericorem disputationem Causæ
tam dim. Mfti Judicis ipsor Parenti quam post Sub
secuta fata Jpsis Successibus intitulo primo in Trib.
Cod. ex Mente Decreti Tribunalis in Regnis Lazen.
agitato et Condemnare permiserunt. Deinde post In
stitutum tum peragendæ Executionis Terminum. Ista
Jurisdictionem in Judicio Tribunalis Regni Petroviens. Cau
sa ad Jnvestigandum. Et in Causa Pecun. Compromissan.
Suum Maan. Solutarent et actualiter Compromis
sum inscripserunt, ac Jam pro Trib. Compromissi per M
Szydłowski Subjudicium Litem Jurgemene inscriptum
ac ab inscium. impetratum Superarbitrum. Designato
pro loco finalis Conclusionis Causæ triginta fermæ An
nis Vanjs in Subsellijs. et Singulariter in Judicio Tri bu
nalitio Regni Petroviens. Ventilato et non Comparuerunt,
imo et Condemnari permiserunt, Consultoj Causam
Eam respecta Compillationis Testamenti Sti M Nicolaj
Szydłowski Judicis Trib. Zaustrens. usq ad fata Senio
jam provecti Testium Suis diffugijs Extenuare ac pro
crastinare Studeat, Perindeq Suum Maan. ob De
fectum Alio tempore cum Sti M Nicolao Szydłowski
Judice Trib. Zaustrens. pro tunc Vivens Versantium
et de Eadem Compillatione Dicti Testamenti bene scientium
testium in quam Subrubricationes Deductionis manifeste
Compillationis per Suas Extenuationes ac diffugia vivol
vere Conantur Quare Maan. Succurendo. in premissis

Integritati

integritati de Diligentia ac Rē per Eos Summes dessi
gis allaborande. tam Decreti Tribunali quam insinuationi
Compromissorii Contractionis Sig Maāe in Articulis
juris ac litis Expensar. evolutionis Jtus Sterung Mādat
Mediationis Ejus Maōris in minimo non derogando.

Ludarle Zielińsky mpp

N P Ego Joannes Turowski Camnicz Inis Vispegrodiens Actis Cam
Lucoriens Die Vigesima Quarta Mensis Januarij Aē proxe
per M Albertum Pinowski Capisc Clemencens Vice Capit
Cren Lucoriens Ad Jnfrascripta Sylen Jnscriptes Plenitos
in Verbute dag Supra de Actu Exarato Plenitis mē Ejus
M Pauli Pinowski pro qua pauca Cavet et a Jnsinibat Mense
prtter Rūt Fratem Plenitan in prīas Gs Adami Mrle
Crowski Pauli Letkowski Mathie Marcujecki Petri Rudo
wski Sigismundi Skwarski Christofori Zielinski Stia
nithi Predpiski Caroli et Stanislaj Turowskich. Mathej
Krzyskowski Ejus mnis Prowski Josephi Pepkowski Eos
mum Kasi Lengicki Lesinski Laurentij Sokolnicki Valen
tini Jozefowicz Bartholomej Putkowski Joannis Szczepko
wski Eos mum Hacieski Kuznski Kuskowski Valentini
et Pauli Omiecinskich Ignatij Lipkowski Ad Causas Ejus
M Primis Judiciarias gratter Omnes et Singulas in
Omni Judicio vel Officio Rē Majoris Minorisve Subsellij
uem quibuscunq prīs et Occasione quarūis Jnterve
nientias tam Ex Actoratu quam reatus Verlene et Agitane
dq Ad triennium Jntegrum proxime Sua Recognē promissa
firmare

Jan Turowsky mpp

~~M Laurentius Zielinski Custos Lipnicen~~

Suscepta Mā ex prīa Compertione M Ludovici Zielinski En
sperj Sepnicen Bonor. Fratris Lascrcione haeredis Cone M.
Valentini qm Sulkowski Dapiferi Lukowicen mē per ipm Fratrem
in Bonis et Sylvis ad tractum Dona Lascrcione Spectanes Sig
Maāe haereditamq quotibet tempore absq Ulla Consensus
Sig Maāe Senatorum, seras inamovabilium vi Ejus
dem et Sylvis interfectionis Edicti de Cone Legem Regni Ao
1775to in tertio primisq Sanctam prefixis et penas in
e

tractionis

tractionis de quibus super ipso Proganae facta quae Dabitur in forma latior.

Ludwik Zielinski m.p.

Suscepta mao ex pte Compantione G. Urbani Konybski Suo et Gsae Evae Strzeszewska ob Stanislaj filia ob vero G. Laurentij Strzeszewski ~~neptisae~~ Sortium in Bonis Strzeszewo Sibi haeredis Steriliter de hac luce decessi neptisae Conti vero Suae Amae nne in et Conc. Gsos Catharinam Strzeszewska pdicti ob Stanislaj Filiam Gsi quoque Laurentij Zglenicki Contem alias invicem Conges. nne per ipsi Sortium in pdictis Bonis Strzeszewo Sibi post Facta ob Gsos tam memorati Stanislaj Suj maane Contis ac ipsi ~~Contis~~ Parentes quam pfati ~~Gsi~~ Laurentij Absene ac ipsi Contum. avi Strzeszewskich Sterilia in sej maane ac ipsi Contem Jure naturae ac Successivo devolutae aequaliter totalium nullo in fundamento Juris possessionis Usus fructus ac proventus indebite perceptionis aedificiorum in Epae Sortibus existens ad Cohabitanae Idoneorum ppria Authi Collectionis, ac borq Judqs ad soccum disvenditionis exinde Suj maane Absene Contis Damnificationis de impingenae Ex Epae Sortibus unacum dando de perceptis proventibus Calculo ac bonificatione Collectorum aedificiorum Condescensione facta quae dabitur in forma latior.

Urban Konybski A.

M. R. P. Vincentius de Cyuny Woyskie authus et Juratus palam Rud. Quia Ipse habitu secum N. N. Sigismundo Malawski et Paulo Karwowski in Evidentius Testimonium assumptis ex Requisitione officiosa G. Pauli Zlysienski dicti Ottok fuit in Bonis Brzesciae Feria Secunda In Vigilia Festi Nativitatis ~~Jesu~~ Domini Nostri Jesu Christi anno elapso 1781. et Ibidem Condescendens L. Joannem G. Thomae Rogienski famulum aggressum apud Eunae G. Thomam Rogienski ex ratione

Siliginis hyemalis trium Coretorum furto
ablationis prevenit arrestavit et de de
fectione ad decisionem Instituendae
Causae monuit de quo praeterea Ill. Mlis
fecit Relationem Cum protestatio
ne ex Pti Comparitione ejusdem G. Pauli
Zlysienski Cum GG. Thomam Rogienski
et Stanislaum Zakrocki atque LL. Joan
nem ejusdem G. Rogienski famulum ag
gressum et Rochum de B. Brzescie Sub
ditum nec non Gregorium possessioni G. Zakrocki subjec
tos mel per ipsos et quae L. Joannem
facta cum altero L. Joanne similiter
G. Francisci Rogienski famulo aggre
sto Conniventia Siliginis hyemalis
Coretorum trium mensurae modernae ex ho
lodio de nocte in Saccis furto ablatio
nis et ejusdem Siliginis ad L. Ro
chum allationis et ad dissipandam
dispositionis per L. autem Rochum
praefatae Siliginis furto per testam ablatae
ad oppidum Plonsk advectionis et illae
dissipationis pecuniarum suprafatis
Lis Joanni et altero Joanni tributio
nis et inter illos distributionis per
Gregorio Rogienski et Zakrocki de
praefatis Subditis Justitiae requisitae non admi
nistrationis ac aliarum inconvenien
tiarum et injuriarum facta quae dalitur in
forma Latior Adeniq per L. Gregorium
tempore Festorum Nativitatis Christi Do
mini sui protestatur in Domo G. Caroli
Brzesk infestationi oppressionis con
cussionis Colophizationis

Paweł Zlysienski

M. Paulus Sutkowski Sutkowski Dapifer Lutkoviensis Samus pilt
Reñ Quia ipsum Joannem Tomasium Carmiensem Iresm Vicepraep et
S Christophorum Lietuwski Burgrabium Cracc et Viros Regentes
Terre Plocen in Suas vens Umes ac Sples Plantes eligit Constituit
Inscribit ac Solenniter Ordinat Dans et Concedens Ppa Spibus
Plantibus Suis plurariam facultatem et Omnimodam absolutam
Potestatem Causas Suas Judiciarias quatter Omnes et Singu-
las in Omni Judicio vel Officio Reñ majoris minoriusve Subselli
um quibuscunque primo et occasione quarvis citationes
tam Re cautelate quam reale vertente et agitante tuenda Defen
denda promovendi prosequi instituendi constitutas ac fiscalem juris
gradum deducendo Decreta. Suscipiendo a Contrarijs motionem
Interponendo Justa attentando Executiones Urgendo Condemnibus
Et Pte Rei Actis Super quacunque in quovis Judicio vel Officio
Reñ Actibus et Attinendis Scribendo et a loco Plano audiendi Panas
in Constitutionem loci standi Summas ac Marcas quascunq
Decimis quibuscunq Exquirendi Et Exquisitas levandi De levati
nendi Actis quietandi Quodcunq vero perceptis non secuti Ef
fectus Decretos Extendendo Manibus cum publicationibus In
terponendo Cateraq Munia Vens Umes ac Sples Plantes
Concernentia Decreta Legis tractu et Ordine prosequendo et Exequendo
Promittens et Inscribens se Jos Mpias Recognoscere quicquid
per Spectos Plantes Judicialiter et Umē Junctim aut Divisim
Actum gestum Constitutumve fuerit prout grato semo
ac Valido Suscepturum et in Nullo Contradictus sive quavis
quis Plenitudo ad triennium Integrū Duraturam roburque
Sumum ac Valorem habiturum Nulli ac Quovis Declarandi Ju
Sub Damnis Tribus. pro quibus Ubique Rpdit Suis
cum Posteris. Et ac Josephum Sawarecki.

Paulus Sutkowski mpp

Vocatur hic loco Copia Mandati per M Paulum Sutkowski
Dapiferum Lutkoviense Bonis Lutkomie Obligati Respersurum
Cones M Robertum Kamperhauer Secretarium Varsaviense
Ecclas Dñi Lutkowiec haeredem intuitu Vasorum Argentariorum ejusdem ac pactionum
tis Funerad Nativitatis Servorum ejusdem. et Jamus Omnium et Universorum Actor
in Inclumentum. Jurid. in Officinam Cremati Cons Contracta Obligata transmutand
re dispositis Pri et Violentis citationis ad Dñi Stepino Decretorum Subsidio
Advocationis Fratris Pri in Bonis Lutkomie Sti Jani Obligatorio Subjacentibus Quij
Sua applicationis Rosarii Libros Pri Stepino Executionis Pri Macne
ab impedimentis Creditor cum Suis Summis ad Bona Lutkomie recipien
arrestandis Citationis ac Aliar Pias instantiar facto quae extant in pro
ductis.

Ad Mandatum Valentini Petri Sutkowskich Illius Paulus Sutkowski mpp
Subscriptione

Ipse

Suscepta Maatis ex Pti Comparitio
ne G. Joannis Gościeński Suo et G. The
resiae Korzybska Contis Suae nne
Conc. GG. Stanislaum Zakrocki et Con
stantiam de Małowieskie primi ad
G. Adami Korzybski ad praesens voti
2di Iuvicem Conjuges Suj Maaz Contis
Vietricum et Matrem rne per Ipsum
Summae Mille Tynfs ad rationem
dotis de Bonis Maternis Maanc
Contem respicien Contractu nuptia
li Inter Ipsa aliena et se Maanc
parte ab altera Invito et Confecto
ad solvendam assecuratae nolle solu
tionis nec provisionis ab Eadem Sum
ma ob actu dotationis Suae Maaz
Contis in Matrimonium provenien
velle pensitationis Insuper Ejusdem
Contractus Nuptialis per Una tantum
manu Descripti per G. Zakrocki Vi
etricum ad se recepti ad multas
requisitiones nolle Extraditiones
Exinde Injuriationis ac aliarum Injuriarum
facta quae dabitur in forma Latior.
Apud se detentionis et

Jan Goszczyński mp

Suscepta Protestatio ex Pti Comparitio
ne G. Thomae Kowalewski Burgrabij Cre Sto
ecz

Suscepta Protestatio ex pti Comparitione Gri Joannis Karwowski
Suo et Gnae Annae Slepkowska Contis Suae nne Conc. Gri Franciscum Orłowski
nne per ipsum Stante Annali apud Suum Maanc Servitum Mon Salum.
Domus Suj Pvanc propriae ex quoque praecepto injusto Odio et iamere
Comburere verum etiam Suj Pvanc vita privare appromissionis Aliasque
inconvenientiarum omni Inquisitionum genere probandae peractionis ex inde mala
legis transgressionis ac poenarum in se tractionis de quibus Super ipsum Inquisitio
facta quae dabitur in forma latior.

Jan Karwowski st

Actum in Raugz in Terminis
Communibus Terrestribus Plocen
sibus Districtuum Raugziensis
Simul et Plonsecensis Feria Se
cunda post Dominicam Sexa
gesimae Proxima Scilicet Die
Quarta mensis Februarij An
no Domini Millesimo Septin
gentesimo Octuagesimo Secun
do Celebratis

Susceptae Protestatio ex Dni Compa
ritione G Thomae Kowalewski Bl Plocen
cy G Thomam Wolski Br arcelinae
Tenutarium Parysorem ~~rnu~~ ac Sub
ditos Arcelinae de nominibus Ignotis
postquam Innotuerit specificandae
rnu per Ipsum et quae G Wolski sum
pta quae ad se protestam Insidia
sui protestam Coram Perillustri Rndmo
Mathia Rokitnicki Canonico Ca
thedrali Plocensi Lodae Br arcelino
haerede ac si suus Protestans tunc
Perillustrem Rndssum Rokitnicki in
Socii Publicis quod nunquam probatur
diffamare praesumerat Sini
stre et malitiose delationis Subditorum Arceli
nensium parisiensium Tenutariae Ipsi Subje
ctorum ad Testificandum in praemis
sis fomentationis ~~[illegible]~~ Nugarum
disseminationis honoris protestam

detractionis in amara Juris litigia
cum Perillustri Ensmo Robitnicky
et expensas Inductionis Conationis
Insuper Protestatione sua Lesiva
Coram actis praevarro Elapso Ukrain-
sko Cum se Interposita Irrealibus re-
pleta praetertam Circumscriptionis per
Subditos vero arcelinae a S. Wolski
fomentatos nugas Cum se protestans
malitiose per S. Wolski disseminatas
et propalatas Coram variis Personis
ex Sugestu ejusdem S. Wolski Testifica-
tionis Seq per omnes in honore et sub-
stantia nocere praetertam omeditatio-
nis Exinde Cum Leges Rnae processi-
onis ac aliae Inconvenientiae fa-
cta quae dabitur informa Latior

Thomas Kowalski B.P.

Suscepta Mantio ex Pte Comparitio-
ne S. Pauli Zlysienski dicti Otroly Suo
et SS. Agnethis Rosaliae et Barbarae
Virginum Innuptarum filiarum suarum Zly-
sienskich cum od S. Marianna Ma-
komaska Sortis in Bonis Brzescie
erga alios Sorores haeredissa procre-
atarum nunc Cum SS. Laurentium ~~Kowal~~
~~ski~~ Parentem Rosaliam S. Mathaei
Bradzienski Consortem filiam S. Kra-
sniewskie Martinum et Annam Sci-
ssi et od S. Josepha Makomaska procreatam

Petri

Petri Sieklucki Consortem od GG. Fran
cisci Malawski et Agnethis Mako
maska Conjugum filium et filiam Ma
lawskie nec non Sigismundum et
Mathiam Itidem Malawskie ejusdem
od GG. Francisci Malawski cum od GG. So
phia Rostkowska in primo voto
procreatos filios ac alios me per Ipsos
et quae GG. Krasnickie Martinum
Malawski et Sieklucka Substantiae
Mobilis et Immobilis fatis od GG. Anto
nij Makomaski et Rosaliae Brzeskij
Conjugum ~~ab~~ Maam. ~~obrz~~ filiam
et Ordinem GG. Malawski Sieklucka et Bra
dzienska avi et aviae derelictam
occupationis et in possessionem suam
apprehensionis fundorum et agrorum per
Decretum Condescensionale in fundo
Br. Brzesciae prolatum pro re Maam.
filiam ac Ipsos Exclusivorum majori
parte in possessione sua tentationis
cosus fructus participationis ad aequa
lem Exclusionem hodie fundorum nol
le admissionis rebus Mobilibus ac Sup
pellectili domestica fatis suprascriptae
od GG. Makomaskich Conjugum derelictae
et per od GG. Franciscum Malawski Inter
cepta et in hucusque detentis nolle dis
partitionis per omnes vero GG. Mala
wskie documentum et quorum Muni
et aliorum ad sortem Makomaszczyzna spectantium
mentum

ad Substantiam Mahomasciana et
Bresciana spectan per Ipsos Parentes
Intercepti nolle Extraditionis
ac aliam Injuriam ittpt tensionem
facta quae dabitur in forma Latior
Paweł Łobyszewski st

Suscepta Maio ex prti Comparitione Gnor Laurentij Zawidzki et
Marianna Komorowska invicem Conjugum et quia Contis in Assia
Suprascripti Mariti Sui in et Cone Gm Josephum Komorowski
rne per ipsos non Solum Quota Octoduem Florenos Pol per ipsos esse
Maane Conti ad Compactum Verbale mutuo Contracta brevique
tempore Exolvi Assecurata ad multas Sui Maane ad ipsos factas
requisitiones nolle persolutionis nec provisionis ab Eccae quota
proveniens velle pensitationis Verum etiam Vaccae per suam Maane
Contem ipsi ad brevo tempus data ~~ne~~ Extradere recusionis qui
nimo lactinionis ab Eccae per Spatium Sex Annos indebite
perceptionis Exinde Suae Maane injunationis de injungen
dam tam praefata quota una cum provisione proveniens Solutio
ne quam promissae Vaccae Suae Maane Contis propriae cum
Accrescentia ac bonificatione lactinionis Extraditione facta
quae dabitur in forma latior.

Wawrzeniec Zawidzki st
Maryanna z Komorowskich Zawidzka st

Suscepta Maatis ex Pti Comparitione
Comparitione G Vitis Wierzbicki Eq GG
Albertus Wierzbicki et Magdalenam
Leszczynska Conjuges me per Ipsos Vestis
Panni Gallicij pelle nigra agnina
Subductae cum necessarijs argento be
xtis ~~[illegible]~~ alias penulae in anno proxime
elapso a se Maane tempore Festi
vitatis Sciente frigore discedendo
ad Ecclesiam

ad Ecclesiam Gurenz pro Explenda Devotio
ne per G. Wierzbicka accomodatae et
in Portico Ecclesiae ejusdem relictae
deperditionis Causa Extitionis ~~Ejusdem~~
~~vestis~~ valoris ejusdem vestis ad multi
tas Maiorum requisitionis nolle solutio
nis Exinde sui Maiorum Injuriationis
ac aliarum Injuriarum facta quae dalit in
forma Latior. Wit Wierzbicki m.p.

N. Paulus Karwowski et N. Joannes
Karwowski filius eius et N. Constantia
Kurzętkowska primi ejusdem et G. Kar
wowski expost voti secundi et N. Joan
nis Cywinski Conte procreatus quam pri
mum a Juris peritis Informatus ex
titerit Consilium ab Ejusdem Labore
valuerit adstatim Cum N. Stanislaus
Cywinski Manifestatus est Idque in Eo
Quia Idem N. Cywinski quam in bone
~~Scivit quod et N. Joannes Cywin~~
~~ski Manifestatur Victrix nullum Jus~~
~~adversus N. Kowale post et sui Ma~~
~~nifestatur Parentem derelictam~~ Mani
festans Quamvis Summam Viginti
Unius Tynfs quemque Tynfs Trigin
ta octo grossos numerando in obli
gationem agrorum in Bonis Kowale
sed in se Manifestantem post et

Parentem Jure hæreditatis devolutam
per obitum Joannem Cywinski Maan
Victricum stante cum obitu Maan Matre
Connubio suique Manifestam minorem
mutate ab obitu Floriano Karwowski
in necessitatis sui acceptam de post
fata quoque obitu Floriani Karwowski
per obitum Catharinam de Szathowskie
predicti obitu Floriani Karwowski reli
ctam Contem Viduam suprafato Nobili
Stanislao Karwowski transfusam
Ejusdem N Karwowski putando esse onus
Parentale Ignoranter Exolverit Cum vero Idem obitu
N Joannes Cywinski Maan Victricus
ad substantiam obitu prænominati obitu
N Joannis Karwowski Maan Parentis
derelictam in seque Maan Jure hæreditario
devolutam habuerit non nisique stan
te Connubio cum obitu Maan Matre ex præ
rogativa Maritali substantiam Maan
possiderit nullumque onus Maan Paren
tis hacce summa in obligationem
agrorum Maan hæreditatis Contracta de
portaverit non nisi pro sua necessi
tate Eandem summam Converterit substan
tiam Maanum tractu suæ possessionis sine
pignore Responsionis existendo supi
ne desolaverit nullibique substantiam post
fata sui reliquerit totalemque in vita sui
Consumpserit et dispersserit nullaque repetitio
quoque summæ apud Successores quoque obitu Maan
Victrici esse videtur Quo Circa suus Maanus obli
ando Integritati quoque summæ Ignoranter exolu
tæ de vindicatione quoque summæ viginti unius
Ejusdem retroque receptione quoque Maan P Karwowski

Iudm. praesens Inc Plouue in Rawicz apud Sac. Theresiam
Surwalska Laboriosi Josephi Karmienak de Domio Withowo
Paulatti Subditi Contens. Vulnera ac Concussiones infrascripta
et quae in Capite Supra Comes. Sinistro. vulnus magnum
latum longum. ad Cranium inflictum. Item in Scapula
manus Sinistr& Concussa Duerubicunda. Sub notabilia mo.
quibus valuere ac Concussionibus Eas. Domino in Opia Jo
sephi Sierisk. Sac Mariannam Czechowiczka S. Ludovici
Gutkowski. Contem in vulpauit in vulpatq Jp vere cum Potesta
tione Ex pti Compatitione Pcta Sac Ludovici Josephi Sierisk.
Domini et Sae Theresiae Karmierska Subdita obdormitio
in Opia Ejus Dni Jig in et Cone Jpdicta Sac Ludovicum
Gutkowski et Mariannam Czechowiczka Juriam Congis
nc per ipm et quos Jpdicta S. Mariannam de Czechowiczki
Gutkowska. Contem in Una Villa Seum Pwane Commanens
nulla habita rne Sua Pwane Subdita a Domino Suo Do.
mino Suam decens sine publica obsessionis obsessa Eas via
infestationis Aggravationis oppressionis Concussionis Concussi
onum in Obsidione Supremo facta Spei sicatas instructionis ebri
tate in Sua Pwane fuga salvatet non privationis per Jpsas
S. Gutkowski Jus Contis in rigore non tentationis nec pmis
sa Musarum Vella vituperationis per Uhosq Congeo. Jpsan
ctus Cone se Pwane Dnum injuste Odii et rancore Sui Pwane
Dni multis in locis variis Coram primo Jnique lesionis
diffamationis perpetrationis Verbis asperis honorem ac
bonam famam denigrare multiplices affectionis Commina
tionum variar Spattationis Jmaticum nunquam plane
cum Summa Ignominia Audiendis ac alias plurimas
videntias et provocientias omni Juri in hac negotio
pbanos facta quae dabitur in forma tatis.

Jurej Sierisk st
Teresa Karmierska st

Suscepta Potestate ex pti Compatitione S. Antonij Umiens
ki Suo et Sae Josepho Chanynska de Josephi Umiensk.
Secundi Voti de S Clementis Balinski Cordis Suae
Matris Suae mc Cone Suis Ludovicum et Mariannam Czecho
wiczka Juriam Congeo Gutkowskie nc per ipm in Una Villa
Seum Pwane Commanens Spanapto quos injuste Odio et
Rancore Rixas et Contentionum Sepissimis temporibus
tam anni de Pwane quam absente Matre Excitationis Civitatis

verbis asperis honorem Nobilitatem ac bonam famam
denigrare multoties affectionis Communicationem varias
appellationis Juratum nunquam obtatam cum summa
ignominia Vicecomitis discordias inter se habuere ac Plurimorum
de Sultkowski Universitate ipsi Filiam Suj Mane Contemn Decre-
peracionis ac alias plurimas violentias et Injurias en
tias Omni Inquisitionum genere obtandas perpetrationis
Crudelis Mutuj Legis transgressionis et penas in ea Tractat.
nes de quibus Super ipsa Jnquisitionis facta quo dabitur is fo
ma latius.

Antoni Uniejowski it

N S

S Stanislaus Turowski .D.C Plocens mne et ex Spli Com
missa P Joannis Turowski Camerj Trib Visiogrod 1st Harsy
hæredis Parentis Suj si et Cons Illres Mficus Thomas
ri Rokitnica. et Consequendum de Praescriptis Congis Castello
neo Typinens Parentes. tum mm Stanislaum. Sigismun
Josephum Kasiscens Inbunos. Casimiri Sr Ro Matthe
Turowskim Filios Rokitnicke Ignatium Wenca. Michaelem
et Xaverium Karskie Hippolitum et Zeyumilam. M Fran
cisci Machrynski Camerj Trib Dobrinens Comitem Seu Utroq
Congis. Fratrem et Consanguineum se germanos Dobrskie Ste
nislaum Horvatowski Macies est Vdg Ex Eo. Quia ipsi Lud
vi perbelle Saverint. Mficum albertum. Pininski Dapifer
Cremenens et Vicecapitis Cren Lucovien. M Edictatum.
Bonor Harsy Suam hæredit suj Mane Parenti Attestare
Transactionibus. Coram Actis Cren Lucovien in Ao pre
sentis 1781 impetrav Suj Mane Parentis Subrogatis et
Ad acta Cren Capitl Plocens per oblatam petitis exignasse,
et Summam pro tis Episo Mediolanj Cor Ex Harsy Con
stitutj et Condictatam in toto levasse, attamen minime omisse
attentis quinimo ostatam Mediolanum Cors Ex per Suj
Mane Parentem Jus hæredit acquisitam. ut prefertur.
invitore Condendo. Quandam pretensionem. ex Bonis
oppidi Stawiszca. ut Plen. Rejoria Districtu Rytomirien
Consistens Ad edicta M Pininski habendo. Citationem Ex Re
Suj Cone oblatam M Pininski in ostata Mediolani Ex Harsy
pro Judicijs Tribus Plocens ubi Causa Celebratio imponere
mihi demandarunt, Procuratorio Quo supra injuste aggravare Auri Sunt
quare Sius Mane obtentu Jus tuum Suj Mane Parentis Inte
gritatis ne aliquam ex inde patiatur Jacturam de indebita oblia
to Comis in omissa Mediolani Ex Harsy Parentis hæredis imperi
tiam. ac pretensionis injuste Episo Mediolanen aggravationem. tum Jnvocato
Super ipsis rnē omisser Turowski pœnis Juris Juris Maatur.
Suj Mane Parenti Jgnotam.

S Turowski

Suscepta Protestatio et Pti Comparitione G Francisci Maruszewska et G Nicolai Dzbski Relictae Contis Vidua Cum JJ Antonium Radwanski et Franciscam Kurwowska Conjuges nomine per Jpm et quae formata ad se protestantur in dicta sua protestantur domus Invasionis Invadendo protestantur ~~Infest~~ Infestatio et Suggestu Suae Contis oppressionis baculo Concussionis Concussionem Inflictionis invitam diffidationis civis suffere ~~[illegible]~~ Sese Clarificationis vaccae Intercipere attentationis Majorum violentiarum et oppressionum Inferre vestibus spoliare Comminationis Insuper laesionis diffamationis Exinde Cum Leges Rnum processionis ac aliarum violentiarum Inquisitionibus probandarum perventionis facta quae dabit ex forma Latior et Singulariter Maritum Francisci Z Maruszewskich Dzbskiego

Suscepta Maatio et Pti Comparitione G Bartholomaei Nadratowski Cum M Ludovicum Bernardum Kowalewski Subjudicem Terrae Dolinae et M Francisci Kowalewski Pincernae Terrae Dolinae Hereditatem decessi fratrem Germanum totalis et integrae substantiae fortis ejusdem et M Francisci Kowalewski fratris derelictae haeredem et Possessorem

et Possessorem rnē per Ipsi Centum
Triginta quatuor Marcarum Polon. pro
mutilatione manus et vulneribus
~~[illegible]~~ per ob. M. Franciscum Kowelrodz
ky Pincernicum Dobrinensem Sterilem Ipsi
fratrem germanum Maiorem Inflictis
Decreto Condto Infundo Bonorum Krasze
wo Feria Secunda post Festum
Sanctissimae et Individuae Trinita
tis anno 1766 Inter Creditores Ko
wielrodzcyanos seq. Maiorem ac alios ex
mente Decreti Tribunalis Rnī Pe
tricoviensis prolato ad actaq. primo Castr.
Bobrowniczensis Feria Quinta ante Fr.
Sanctae Margarethae Virginis et
Martyris Eodem anno 1766 ac post ad
acta Castr. Olovensis Sabbato post Fr.
assumptionis in Coelum Gloriosis
simae Virginis Mariae in anno 1774
per oblatam porrecto Circa Compro
bationem Juratoriam per se Mani
festam expletam adjudicatam
et Ex Substantia mentionati ob.
M. Francisci Kowielrodzky Pincer
nicum Dobrinensem Sterilis Ipsi fratris ger
mani derelicta per Eundem M. Subju
dicem actualiter possessa repetere
Indigatatam ad multas requisitiones
nolle solutionis Exinde Inju

nationis

Injuriationis de Vindicatione Cardae
Mercar ac aliar Injuriar decernendo
rum respectu Contraventionis Ejus
Decrō penar Maatq quae facta dabitq
informa Latur. Bartłomiej Wadra
towski Vt

Suscepta Maatio ex Ob Comparitione
G Cawoli Cządzenski Cum G Josephum Ra
chocki rne per Ipsum ~~[illegible]~~ Inscriptio
nis obligatoriae Super Sortes Bener
Rachowino unam a G Stanisla Struli
szewski Vigore Cessionis manualis exem
ptam et ad se Maam in Summa Quadrin
gentor Zynsk deventam alteram in obli
gatione apud EG Kochanowskie extan
tem per Ipsum exemi approximatam In
Summa Sexcentor Viginti octo Zynsk
ex Summis prima Quadriginter Zynsk
altera Centum Tertia itidem Centum
quarta Viginti octo Zynsk tam ex
Scriptis manualibus quam ex verbali
agnitione amicam In unam Coagulata
put se Scripto manuali Inscren
sko cum decima Secunda mensis Ju
nij 1777 obligaverat nolle recogni
tionis nec Sortis a Jsf Kochanowskie
eximere et sibi Maam dimittere Cu
rationis Summae Centum Vigin
ti octo Zynsk praeter alias Summas

in quibus

in quibus Maans agros modo obli
gatorio possidet sterilescere Cau
sationis nec provisionis ab eadem
summa Centum octo Tynfs in Sum
mam Superius descriptis sexcentorum
viginti octo Tynfs Inclusa et Compu
tata provenire velle pensitationis
Exinde in praemissis omnibus Maa
elusionis de Iyungeinda in rem
Suj Maaq recognoscenda mediante
prius Ill Kochanowskie Exemptione
Inscriptione obligatoria Vindica
tioneq provisionis a Summa Cen
tum viginti octo Tynfs provenientes
Itemq Maaq facta quae dalitur in
ferma Latior. Karol Chydzewski

Suscepta Maatio ex Pte Comparitione
Gg Mathei Chyczewski et Catharinae
Lechocka Juvicem Conjugum et quae
Contes in ossia Manti Cq M Franci
seum Łazowski Poncernam Sieprecz
rne per Ipsum Lid Cunegundis de Bonis
Kiełbowo nativae per od G Catharinae
de Sokolnickie primi od G Pauli Chyczewski
~~[illegible]~~ ~~[illegible]~~
~~[illegible]~~ ex post voti Secundi voti G Val
guszewski Contem Iure perpetuo de
signatae in obligatione pture Existe
in post ad Bona Stawkowo Ipsius
Loredi

Ipsius Haeredis deventae ~~ab multis~~ annis
quatuordecem antequam in Matrimonium
elocata fuerit in Bonis hisce Slawko
wo apud Ipsos requisitae nolle Extradi
tionis qui nimo Eiusdem in Matrimonium
~~Cum~~ Eo Alberto Subdito suo elocatis
onis In post vero alterius Subditae in
Commutationem pro Eadem Maiori Subdita
Maiori dari appromissionis non tam
men suam declarationem ad effectu
deductionis Extraditionem de tempo
re ad tempus Subditae Slawkoviae pro
Eadem Subdita Maiori procrastinationis
per id laberibus a Subdita provenien
privationis Exinde Injuriationis ac
aliarum Injuriarum facta quae dabitur in forma
Latior.

Mateus Chyczewski
Katarzyna z Tychockich Chyczewska

Suscepta Protestatio ex Pli Comparitione
G Valentini Gwiensky Cum GG Florianum
et Hiacinthum Smardzewskie patres In
ter se germanos rne per Ipsos tempore Comi
tiolorum hic in Racaz anno elapso agita
tum sui protestam singulariter pro G Florianum
formato quoad se protestam rancore et
odio In foro Publico Infestationis pro
pectore areptionis omnino duellari
secum protestam Intentionis renuentis
protestam dishonorationis Contemptua
tionis

Contemptuationis in domibus Civium
Racioque Sui protestatur pacifice se se
gerentes quaerendo omnino occasionem
ad duellandae oppressionis Verbis Indi
scretis affectionis de domo ad domum
propter evitandae periculum Salutis pro
testatur diversae Insecutionis Insuper
in Bonis Skołatowo tempore Missio
nis in Ecclesia Sua ogitatae protestatur
plurime absque Coram variis Personis Ca
lumnationis Honoris detractionis
Exinde multae Legis transgressionis ac
aliae Inconvenientiae factae quae de
Cetera informa Latius Colophissationis
Walentii Cywienski etc

Suscepta ~~Manifestatio~~ Protestatio ex
Pte Comparitione G. Mathiae Zlysienski
Suae et G. Evae Lesniewska Contra Sua
nne Cq. GG. Paulum Zlysienski dicti Pra
wda et Angelam Nasiłowska Conjuges
Stanislaum Sui dicti Prawda Casimirum
et Jacobum ~~Zlysienski~~ ac Antonium
Zlysienski Josephum Pilitowski Mar
tinum Wierzbicki Vincentium Krusze
wski Alexandrum Czachorowski Anto
nium Starzewski et Barbaram Sołko
wska Conjuges Gasparum Kruszewski
Simonem Sołkowski Antonium ~~Wier~~
~~ski~~ et Andream Wierski Relictam
et G. Valerianum Starzewski Andream
Strzeszewski Haeredes et Possessores Bn

Zlysino

Thyrsio ate Damoetas Thyrsi
Batoni Thyrsi formula dong Thyrsi
ter Thyrsi Salvare in Boves Thyrsi
arcadatores Subjectione Thyrsi
Thyrsi dud Pauida Exerte [illegible] Litia
Exstud Lutores pereffroni eyus Thyrsi
Thyrsi Subjectus Prepur Thyrsi Thyrsi per Thyrsi
Lus Thyrsi Thyrsi Pauida et Corpetus eyus
Inventaries numerosas Conservando Urbe
sine Custode in Campos et pasta Thyrsi
ny Eyus Compedibus Egatoris Remanda
tores tas pertines Thyrsi Thyrsi
gras Separatis Thyrsi Thyrsi et Thyrsi
ry Thyrsi Thyrsi de Famulis Thyrsi Thyrsi
Thyrsi ady Thyrsi Lutores Inventaris Thyrsi
Thyrsi Thyrsi de Exerte Corpatibus de per
Thyrsi in Frumenta et pasta Consulto Thyrsi
Judicis Frumentas et pastas Thyrsi
Thyrsi Compensationis et Depositionis
Thyrsi Circa damna protestas Thyrsi Opponen
Thyrsi Thyrsi Thyrsi Thyrsi
Thyrsi Thyrsi et Thyrsi Thyrsi
Thyrsi et Circa eyus Thyrsi Thyrsi
Thyrsi Thyrsi Thyrsi

Suscepta Manifestatio et Pli Compa
ntione GG Antonij Szostkowski et Mar
garethae Cyrenska Conjugum atque Con
sortis in officio Suj Mariti Conc GG Ada
mum Parentem et Franciscum filium
Klenieuskie rne per Ipsos Instituto seli
Manifestans respectu Solutionis Sum
mae Septuaginta duarum flor in aureis hun
garicalibus quatuor per Maas Maritum
ad Scriptum manuale ab Eodem G Francisco
Klenieuski Contractae ad Judicium officij
Castr Ploc praesentem Decreti in Eodem Offi
cio Castr Ploc Injunctae Solutionis
ejusdem Summae sine minima Considera
tione verbaliter pro totali anno praeci
ficata ab Eadem Summa praecisione secum
Maas in arcto tempore in dimidio anni
post Contractam Summam exportationis
Trinij Solutionis Summae ab actu Decreti
in quatuor Septimanis praefixionis procu
rationis non deveniente ad Manifestam
Maritum de Tempore Solutionis praefixo
notitia Condemnationis Super se Maas
obtentionis Taliterque obtenta ex Decre
to Super se Manifesta Condemnatione
Conductoque G Mathaeo Lisowski Burgra
tio Castr Ploc vaccarum Trium fetiferarum
quasimodo in Summa Supra scripta
ac praecisum tradere per officium Burgra
tiale procurationis per id Lacticiniis
et accremento A vaccis provenien
tibus nimis superflue ubi pretio vaccas ta
xando

privationis

privationis Eorumque vaccarum ab annis
tribus fructificationis ~~Insuper~~ Tradi
tionis ad acta non perrectionis Insuper
Boris octuaginta flor valentes a se Mani
festas ad laborandum pro Uno Dieta
S. Ilenewski Parenti accomodati la
borando ejus Bovis viribus destitutionis et nimis
laboribus Macerationis per Eandem Ma
cerationem ~~[illegible]~~ Marescere Causa exti
tionis damni notabilis ad sexaginta
flor Illationis ad Extremum viginti flo
renorum pro Seminationibus Maanae
agrorum per aliquot annos provenientes nolle
Solutionis de Vindicatione promissarum
vaccarum sub praetextu Traditionis Sili
Maanae acceptarum una cum accremento
et bonificatione Lacticiniorum nec non
damni in bove macerato illati et Ja
quinae tunc quotae viginti flor Sili Maanae
pro Seminatis agris ab Ipso dolite
recuperationeque omnium Sili Maanae
Illatarum Injuriarum Maanae quae facta
dolite ~~in forma Latior~~ tum decernendae
Cassatione processus et ~~Traditionis~~
Antoni Lorthowski
Malgorzata z Cywinskich Lithoskarski

S. Albertus Kocięcki Suo et SS. Jacobi Ko
cięcki et Cunigundis de Kulesza primi et
S. Bartholomaei Kocięcki Secundi ad
praesens voto quoque S. Kocięcki Contem
alios Juvenes Conjugum Victrici et Ma
tris Ignatii Martini Privignorum et filiorum
[illegible]

jam vero sui Comparem fratrum Kocieckich
Suorum nomine Conc. Gg. Cylianum et Felicianum Kocie-
ckie fratres Interse germanos ~~[illegible]~~ ab Petri
filios Similiter Kocieckie Manifestatus
est Dg in eo Quia Ipsi Gg. Kocieccy Inculpati ducti
quod Cum se Maam et absen Invidia Cupientes
Suam Substantiam in Bonis Kocieccino Bro
douve ac Butly ampliandi et dilatandi sui
vero Maam ~~Supprimendi~~ et absen Sortes ab
antiquissimis temporibus perpetuo Jure ten
tas et sine ulla disquisitione Sineq pre
cedente aliqua ab Ipsis et abalio aliquo vi
cino litis Contestatione pacifice et Inter
rupte ac quiete possessas Supprimendi
et extinguendi seq Manifestam ac absenem
ab Ipsis Sortibus Babalienandi et Exhaeredi
tandi Intendentes Quando quidem in aggra
vationem Substantiae Maam et absen
procedendo primitus antehac se Maam
et absen pro dimissione agrorum in Bonis
praedictis Kocieccino Lit. ac si Ipsis haeredibus
reproductione Juriu dando Calculo levati
onis Summae omissis suis fratribus ger
manis ~~Jacobo~~ et ~~Petro~~ Lucae Superviventi
bus Causam ad Judm praesens Sibi Maam
et absen Instituerunt Illiae Sine probati
one Itma Competentiae Actoratus sui Di
lationem Communicationis documen
torum Concessam obtinuerunt postq Subse
cutam in subsequenti Cadentia Judicium
praesen ~~Satisfactionem~~ ejus Dilationi
Communicationi documentorum Circa
Comprobationem Super realem per

Summam

per Summaria Conscripta Communicatio
nem documentorum ~~[illegible]~~ Comprobatio
nem Juratoriam Satisfactionem recipi
ex Summarijs vicissim perrectis et Com
probatis Suj Maiorum et absque documentis
Decretum Injunctae Condescensionis in
ordine Exemptionis agrorum in Lisce Bonis
Kociczino Brodowe et Butly circa annum
1650 quasimodo per antecessores Ipsorum
in Sexagenis obligatorum ad se Maiorum et
absque via Cessionis deventorum praescriptio
ne Seguum perpetuo Jure Sibi Maiorum et
absque Cedere debitorum investigationisque de
Eiusdem ad Bona Eadem Kociczino favore Suj
cum Injuria et praejudicio Maiorum et absque
~~[illegible]~~ in Locis Judicio praesentibus Exporta
runt, taliq exportato Decreto officium
Camerariatus Terre Plocensis pro Expedien
da ~~Superius~~ ut Superius expressum est
~~ad fu~~ assignata Condescensione ad fun
dum Br Kociczino Conduxerunt, ~~[illegible]~~
in Eadem in fundo Bonorum Kociczino Ca
merarij Loci praesentis Condescensione De
cretum ad velle et libitum Suj reha
litionem agrorum Ipsis jam vero Sibi Maiorum
et absque levationem Summarum non in an
tiqua Curentia et valere Intrinseco Con
stitutionibus Rni descripto tantum modo
quamque Sexagenam per duos florenos mo
+ ac etiam florenis
antiquum Cursum et valorem moneta
rum Legibus Rni descriptorum habentibus

modernae

modernae monetae numerando antiquum
Cursum et valorem non respiciendo denotans
~~tunc~~ designans gravaminose per ferri cura
runt, illud Decretum ad acta authentica
per oblatam non porrexerunt quinimo quandam
limitationem huiusce actus Condescensionis
quasimodo non determinati ad quoddam
tempus Maan et alias ignotum non de
Consensu aliquo Partium verum ad petita
Solummodo Ipsorum per hocce officium Ca
merariale factam Lucrati sunt, non his Contenti
Mates Maan et alias Injuriis Iterum se
Maan et alias ~~similiter~~ pro Judiciis prae
sae In Causa simili pro reductione Juri
um ad Sortes Bonorum Kocieczina cignore quorum Lucus
Maans Cum alias Inscitit possessioni qua
si ad Ipsos spectans dando Calculo leva
tione Summarum Suasu Cujusdam Personae
Concitarunt in aggravationem Summam
Sui Maan et alias processerunt litis Ex
pensas Causare non desinunt omninoque
se Maan et alias ex Substantia Radicali
Kocieczina ac etiam per antecessores acqui
sita Exhereditare praemeditant Quare
Maans Cernens se et alias Summopere
per Decretum Condescensionale gravatum
et processu Injusto ~~Interto~~ Continuo
Interturbatum de Insubsistentia Ejusdem
Decreti Condlis in fundo Br Kocieczino
in anno elapso gravaminose prolati ali
orumque quorum actuum officiosorum Inju
riam Maan et alias Inferentium ac de Pro
rogandis Sup Ipsi poenis Iterum Iterumque
Maan Salva ejusdem Maationis mellorationi
in nullo derogando.

Woyciech Kocieczki mp

videatur hoc loco oblata ~~lim~~ prorogationis actus Condescensionis in fundo Bonorum Charzyny Borzymy ex limitatione Incidentis inter Gg Adamum Mniezniakowski et Julianam Tarska Conjuges ab una et MM Mathiam Rzechowski Supparium Terrae Rozanae et Antoninam de Kulamowskie itidem Conjuges parte ab altera per ~~Ind~~ M Joannem Gumowski Judicem Terrae Plocensis factam et manu ejus propria subscripta pro originali ejus extat in productis

---

Suscepta Manifestatio ex Pol Comparitione Gg Ludovici Gutkowski et et Mariannae Czachorowska Juvenes Conjugum et quidem Consortes in assistentia Marito Conc Gg Antonium Uniewski Generum suum rne per Ipsos levata a se Maiorem Summa Trecentorum Octuaginta Florenorum Polonicalium ad rationem Summae Septingentorum Florenorum Polonicalium in vim dotis de Bonis suorum Manifestarum post Eleonoram Gutkowska filiam suam Ipsi Consortem Contractu Nuptiali inter se Maiorem ab una et Ipsorum parte ab altera Confecto assignatae receptisque in vim Expeditionis Mulieris Inventarijs volatilibus domesticis aerelus Mobilibus Eodem Contractu Nuptiali

post Eand

post Eandem Maam filium ad Extradendum
determinatis Suorum Manifestarum nolle
quietationis nec summae ejusdem ad ratio
nem dotis levatae ac Expeditionis Mu
liebris receptae Gdae Suae Consortis Ma
nifestarum filiae actis authis velle re
compensationis Exinde Maam in
praemissis elusionis de recognoscenda
in rem Maam de praemissis authen
tica quietatione ac Subsequenda
in rem Suae Contis Maam autem filiae tam
summae levatae quam Expeditionis
Muliebris in Bonis mundis Inscri
ptione recognoscenda Recompensa
tione de Diligentiaque in praemissis ob
viando summae ad rationem dotis Exo
lutae et Expeditionis muliebris extra
ditae Integritate Maam quae facta
dabitur in forma Latior.

Ludwik Guthowski rt
Marjanna z Czachorowskich Gut
kowska rt

Suscepta Protestatio ex Pte Compa
ritione GG Ludovici Guthowski et Ma
rianne Czachorowska Conjugum et
quae Consortis in assensu Sui Mariti Con
GG Antonium Umierzyski Generosum Suum
Josephum Sieniecki Dnum ac Theresiam
Suwalska L Josephi Kazmierczak
de B Wilkowo Pawlaki Subditi Con
sortem rne per Ips et quae L de Suwal
skie

Suwalskie Kazmierowa inter GG
Antonium Uniezyski et Eleonoram Gut
kowska Conjuges Generum et filiam
Protestan discordiam et dissensionum
peractionis ac per Eundem Generum suae
Consortis protestan filiae aliquoties ex
instinctu ejusdem L. Kazmierowa oppres
sionis malae tractationis ~~Causa extis~~
~~tionis~~ ad malam inter Conjuges secum
Cohabitationem Causa extitionis suam
protestan Coram varijs Personis Iesionis
diffamationis Calumniationis per G
autem Sieniecki Iustitiae de praefata
Subditae requisitae nolle administra
tionis per G autem Uniezyski Generum
Ingratum varijs in locis ac etiam tem
pore modernorum Judiciorum hic in Rucigi
agitatorum verbis Ignominiosissimis
affectionis disgustibus satiationis
honoris protestan Coram varijs Perso
nis prostitutionis dishonorationis
per utrosque vero tam GG Uniezyski qu
Sieniecki ac L. Kazmierowa protestatio
nibus suis Coram actis praeter actu hodier
no ~~facta~~ cum quadam obductione factis et
interpositis Irrealibus repletis Coram
scriptionis per id honoris protestan detra
ctionis ac aliam inconvenientiam
ac violentiam facta quae dalecufer
ma Latior

Ludwik Gutkowski et
Marianna Gutkowska

Suscepta

Suscepta Maatio et Pl. Comparitione
G. Stanislai Murawski Con. G. Simonis
Turski rone per Ipsi in Una Villa se
cum Manifestantes alias in Bonis Niesu
towo Commanendo multis in locis
metar. agros Maanc. cum Ipsius
agris possessionis obligatoriis Subjectis
distinguentium disarationis lapidum
ex Eiusdem metis dissectionis agrorum Ma
nifestar. hereditariorum disaratis Ipse
metis appropriationis et ad agros posses
sionis ejus Subjectos adjunctionis duar.
sulcor. prati Maar. hereditatis in latum
in longum autem decem passus similiter
transcendendo lapides metales ap
priationis et sepimento ad hortum
sui Inseptionis suor. agrorum Interpo
stive ac non de tempore semina
tionis seminationum vernalium in
Campis hyemalibus Importationis
per id damnor. Consulto Mationis
Insuper Florenor. Trium mutuo a se
Maar. acceptae nolle solutionis de
mum quartae partis pisi Ipsi ac
comodati restitutionis recusatio
nis ac aliar. pretensionum et Injuri
ar. facta quae dulcit. in forma
Latior. Stanisław Murawski

Actum in Racigz in Termi
nis Communibus Terrestribus
Plocensibus Districtuum Ra
cigziensis Simul et Plonscensis
Feria Tertia post Dominicam
Sexagesimae Proxima Scilicet
die Quinta mensis Februarij
Anno Domini Millesimo Se
ptingentesimo Octuagesimo
Secundo Celebratis.

Suscepta Protestatio ex Pte Com
paritione G. Antonij Leszczynski suo
et G. Pauli Leszczynski filij suj nnc Cae
GG Gregorium et Antonium Kondraciae
fratres germanos me per Eps Sylvae
alneaticae ~~[illegible]~~ in Maaz in ~~[illegible]~~ area
~~[illegible]~~ Lezedito ~~[illegible]~~ stante Maaz pores
sione sortes Bd Kozłowko Excretae
omnino et per vim modo primum in
anno elapso ad sortes suas valle appro
priationis ejusdem areae per Maanez
ob sterilitatem ejus Consulto Insyl
vescitae ab aevo in possessione tam
antecessorum quam suj Maaz sine ulla
quaestione existere et pacifice possessae
Controvertere et quaestionare praesumpti
nis ~~[illegible]~~ protestari alias filij frondes
ab arbore alneatica in fundo protestati

excreta

excreta abscecantes in et vio tenter ac
per G. Antonium Kondracki repulsionis
et in propria Protestatione Sylva abscati
ca Secuni velle Interceptionis per utrum
sui protestatione et absque filii Sessionis diffe
mationis ac aliam inconvenientiam et
Injuriam facta quae dabitur forma Latior
Antoni Leszczyński

Suscepta Maatio ex Pl. Comparitione
G. Pauli Dłużniewski Suo et GG. Ambro
sii et Laurentii Dłużniewskich fratrum
suorum germanorum nomine Cum G. Joannem
Dłużniewski nomine per Ipsum obtenta a
se Maatio et absque de Summa Ducen
torum octuaginta quatuor flor. Polon.
in Sorte Bonorum Dłużniewo in ante
Inscripta cessuata et Decretis adju
dicata quietatione summae Sexa
ginta Sex flor. Polon. non ad nume
rationis Sortis autem in qua Sum
ma originalis Maatio et absque fra
tres Concernens haerebat in posses
sionem ~~[illegible]~~ Suam ac Documen
torum omnium a se Maatio receptio
nis Solutionem ejusdem Summae
Sexaginta Sex flor. Circa quietatio
Circa acquisitionem Sortis a Gso
Joanne Dłużniewski Ipsum ad solvendum
Consumpta
nem

quietationem in Personam Ipsius per
Maiorem recognitam non adnumeratae
bene tamen soli verbaliter declaratae
de die in Diem perestinationis Ex in
de Injuriationis ac aliorum Injuriarum factam
quae dabitur in forma Latior.
Paweł Dłużniewski rt

Suscepta Protestatio ex Pti Compari
tione Bonifacij Sąchocki Cum Ipso Mar
tino Brzeski Socerum suum rne per Ipsum
nulla habita occasione nonnisi ex quo
rancore et odio Injuste ~~odio~~ formato pri
mitus discedendo ex Bonis Smardzewo
domus protestam Inequitationis Inequi
tando aliam pro tunc protestam Lesionis
diffamationis dishonorationis in post
vero tempore Judiciorum ~~in Civitate~~ Ca
strum Plocz in Civitate Plocz agita
torum sine minima Consideratione
authoritatis Eorum Judiciorum protestam
despotice tractationis residentiae In
vasionis Invadendo verbis asperis et
Corrosivis protestam affectionis honoris
detractionis ac dicendo discedendo
ex oppido Plonsk Sili protestam
Viae publicae obsessionis obsessio
Eadem via de equo detrusionis oppres
sionis strangulare attentationis
civis sufferre propalationis Insuper
Coram vanis Personis aliquos socerum
dishonorationis Contemptuationis
~~[illegible]~~ honoris

Contemptuationis honori detractionis Protestationibus Sugi Coram actis authis ~~[illegible]~~ Rnm Interpositis Irrealibus repletis honoris Circumscriptionis ac aliorum Inconvenientium et Injuriarum factum quod dolet in forma Latior.

Bonifacy Łychowski st

Suscepta Manifestatio ex Pte Comparitione Infidelis Lowely Jakubowicz Tabernae in Bonis Tyszkowski Arendatoris Suo et Infidelis Bassae Consortis Suae nne. Cum GG Kierskie Conjuges ac Successores ad Ignatij Czachorowski Casimirum Zbysienski Antonium Szostkowski Lithiacinthum sub protectione G Pauli Zbysienski existentes nne per Ipsum et quae ~~per~~ GG Kierskie Conjuges et Successores ad Ignatij Czachorowski Summae viginti duorum flor grossorum viginti per ad Ignatium Czachorowski pro liquoribus a se Mag accepti provenientes per G autem Zbysienski Semi quatuor flor per G vero Szostkowski Trium flor per Lsum autem Hiacinthum Sutorem Semi quatuor flor Similiter pro liquoribus epotatis provenientes ad multas requisitiones nolle Solutionis

qui nimo Circa registrationem
Solutionis quotam per G. Zlyzienska
Concutere attentationis ac aliorum
Injuriam et Pretensionem facta quae
dalitz uforma Latior
כלה מירים

Suscepta Maatio ex Pbi Comparitione
GG Laurentij Unierzyski et Martini
Charzynski et quidem G. Charzynski Suo
et G. Josephi Charzynski fratris Suj ger
mani nne Cy MM Josephum Zielinski
Notarium Castrensem Plocensem actum Conde
scensionis in fundo Bn Lempino
Expedientem et Judicem Condescen
sorialem ac Paulum Sutkowski Dopi
ferum Lukoviensem me per Ipsum do
cumentorum et munimentorum in Extra
ctibus octodecem in actu Ejusdem Con
descensionis Inter Eundem M Sutko
wski ab una et se maarum ac alios par
te ab altera respectu Sortium Bonorum
Iwasiebarzyno Jeziory et Porchacze in anno
elapso 1788 agitatae Circa Compar
tationem documentorum M Sutkowski
Communicatorum et ad dijudicationem
Causae per M Zielinski Notarium
Cr Plocensem Judicem Condescensorialem
ad se receptorum post dijudicationem

Causae

Causae ut Supponitur per M. Sutkowski
cum Decrō Condtis ac Suis documentis
~~[illegible]~~ ab Eodem M. Notario rehabilitatis
ad requisitionem tam ad M. Notarium quam
M. Sutkowski factas nolle Extraditionis
quinimo Eorum nescitur per quemnam Eorum de
tentionis Suorum Maiorum perinde Injuriatio
nis de Vindicatione Itaque Eorum documen
torum Subsequendaque per quem ex Ipsis Intere
rit praefatorum documentorum Extraditione
Manifestatur quae facta dabitur in forma
Latior. Wawarzeniec Wa
ierzisky

Marcin Charzynski

G. Martinus Charzynski Suo et G. Josephi Cha
rzynski fratris sui germani nnē in et Cy GG
~~[illegible]~~ Josephum Sieniecki et Barbaram
Charzynska primi et G. Josephi Kwasieber
ski Secundi ad praesens voti Juvicem Conjuges
Socerum et Sororem Suos Manifestatus
est Idque in Eo Quia Ipsi GG Sieniecy Conjuges
Quamvis Scientes per optime ~~[illegible]~~ et pre
cipue tamen Gsa Sienicka Maior et
absque Soror quod Summam octingen
torum Tynfl in vim dotis de Bonis Paternis
et Maternis Contractu Sponsalitio in
Tempinko die decima nona Februarij
1762 Inter se Maior et absque fratrem abuna
et et G. Josephum Kwasieborski primitivum
Ipsius Maritum parte ab altera Confect

Ipsi assi

Ipsi assignatam Stante cum od pri
ori Marito Connubio attestante Coram actis
Castrensibus Plocensibus Feria Tertia post Festum Visi
tationis Gloriosissimae Virginis Mariae
in anno 1769 in rem Maarcetalsen
fratris ac G. Alberti Cieciersky fratris
Uterini recognita quietatione leva
verit Eandem od G. Josephus Kwasieber
sky primitivus Ipsius Maritus in Bonis
Ustkowo Paulaky et Milaky locavent
Suprascriptaque Soror in dote de Bonis
Paternis et Maternis Satisfacta ple
nimode extiterit attamen Ipsa
cum Suo Moderno Marito ~~[illegible]~~
seu potius utrique Conjuges ad Summas
post od G. Thomam Charzynsky Parentem
derelictas Indelite Concurrunt et si
li Easdem vendicare praesumunt per
Decretum Condescensoriale in fundo
Bn Lempino in anno elapso per offi
cium Cr. Ploc. Notariatus in ordine
Investigationis de sortibus in Bonis
Kwasieborzyno Jezierg et Parchacze
liquidationis Summarum Creditoribus pro
venientium statum portionem quandam
Summae ex hisce Sortibus Bn Kwasiebo
rzyno promanantem Solvendam Impertinen
ter elaborarunt Quo Circa Maarcs ob
viando Integritati Substantiae Sudne
Praedicti Gs Sieniccy Conjuges dupliciter
Satisfactionem dotis praetendere au
deant seq Maarcetalsen fratrem

in praemissis

in praemissis Injuriare videantur de me-
-lioratione ejusdem Decreti Condlis portionem
Summae Parentalis Ipsis incompetenter adjudicantes
ad malam Informationem Sonoq reproductione
quietationis de dote eum praejudicio emanati sistendoq Ipsi ulterio-
rem vendicationem portionis Summae
Parentalium Iterum Iterumq Maatis
salva ejusdem Maationis auctione melioratione
autem amplioris Copiae porrectione
pleno in robore reservata et praecustodita
facultate

Marcin Cherzynski rt

Suscepta Manifestatio et Pli Comparitione
GG Joannis ~~Parenti et Alberti~~ Lutomier-
ski Cum GG Catharinam primi ob G Andreae
Petrykowski ad praesens voti secundi G Mo-
szczynski Conten Sophiam G Andreae Pepla-
ski itidem Consortem Dziedzickie seu utrosq
Conjuges atq G ~~Josephum~~ Petrum Sieniecki
Sortium Br Niesułowo a G Mathia Dzie-
dzicki Eadem GG Moszczynska et Peplawska
fratre germano Juniquaesitorem me-
per Ipsi Summae Centum Tynfl per se ma-
nifestam in obligationem agrorum in Bonis
Niesułowo sit stante possessione ~~per~~
Eadem GG de Dziedzickie Moszczyska et Pepla-
wska Sortium Br Niesułowo absenq pro-
tunc Eadem fratre in remotiori oris Provin-
cia extante Eadem GG Moszczyska et Peplo-
wska obloquente Contractu obligatorio
die sexta Julij anno 1771 inter se Maarum
et Ipsas Contes Inito ~~et~~ ante Subsecutum
per praedictum G Dziedzicki in rem Ipsi

G. Sięnicki resignationem expositae
et Eodem Contractu assecuratae post ad
ventum vero huc ad Palatinatum Plocen
attedicti G. Mathiae Dziedzicki Ipsorum
Contum fratris et Sortium Bonorum Niesuło
wo antehac per GG. Mościcka et Pepłowska
possessorum Haereditatis demissum G. Sięni
cki jus haereditatis in dotibus per De
cretum Compromissoriale Ipsi assigna
tis apud G. Sięnicki Jurisquaesitorem
haerentibus sese Extendentis ad multas
requisitiones nolle solutionis nec provi
sionis ab Eodem Summa post rehabitionem
per G. Sięnicki Vigore suae resignationis horum
agrorum obligatorum provenientis pensitatio
nis Curationis Exinde Injuriationis de
vindicatione Eiusdem Summae cum provisione
provenientis Maatque facta dabitur in forma
Latior. Jan Lutomierski rb

Suscepta Manifestatio ex Pte Compari
tione G. Catharinae Dziedzicka primo
G. Andreae Petrykowski secundi expositi
G. Nicolai Mościenski Contis ob absentiam
Mariti in assum G. Alberti Chędzenski Cen
G. Joannem Lutomierski rne per Ipsum
Summae viginti florenorum Polon. in vim deser
vitae Mercedis pro annuali obsequio
provenientis nolle solutionis ac pari unius
Calceamentorum Mulieribus Sili Maori in vim
obsequiorum extradi declaratorum non Extra
ditionis Exinde Injuriationis ac

alias

aliar pretensionum et Injuriar facta
quae dabitur in forma Latior.

Katarzyna Moszczyńska
Woyciech Chędzeński rt
assistent

Suscepta Maatio ex Pl. Comparitione G. Al
berti Chędzeński od Mathiae Filij ex od
G. Marianna Elinowiecka pgenitis Cum
GG. Albertum et Jacobum Kocieckie od
G. Bartholomaei Kocieckij Sortium Bo
nor Kocieczno ab od G. Joanne Elinowie
cki Maarum avunculo Jurisquaeritoris
filiis et Eorum Sortium per Ipsum Paren
tem acquisitarum Haeredes et Posses
seres rne per Ipsum Summae quae et
quanta ex documentis apparuerit In
vim dotis de Bonis Paternis et Mater
nis per Caput od G. Mariannae de Elino
wieckie Chędzeńska Matri Suae Ma
nifestarum Concernens in huiusq Sortibus
per od Maarum Avunculum Ipsorum Pa
rentis resignatis et per Ipsum possessis sese
extendentis nolle Solutionis nec
provisionis ab Eadem Summa dotali ab actu
dotationis in Matrimonium od Maarum
Matris provenientis pensitationis Cu
rationis Exinde Injuriationis ac ali
arum Injuriar facta quae dabitur in
forma Latior Woyciech Chędzeń
ski rt

Suscepta Manifestatio ex Pto
Comparitione Nlis ac Spectabilis Si
moni Cwierczakiewicz Procensulis
Civitatis Rawgpiae suo et Famatae
Justinae Cwierczakiewiczowna od
Famati Adami Sulecki Consulis
Civitatis ejusdem Rawgpiae Relictae
Consortis Viduae Sororis suae germa
nae nne. Cone Successores od MM
Erasmi et Casimiri Zielinskich
Dapiferae Fawskinae sterilibus
de hac Luce decessae. me per Ipsum
Summam unius viginti florenorum Pol
scripto manuali die decima Septem
bris 1769 Anno od Maam et alias Sororis
Matris ~~data assecuratae~~ per od M
Erasmum Zielinski dato assecura
tae alterius quinquaginta quatuor
flor pro liquoribus a so Maam Tertiae
Triginta Sex flor ~~alt~~ pro Carbaso
ablatae Manifestam Sorore per od
M Casimirum Zielinski ~~ac~~ Condi
dato Pto acceptis provenientes
nolle Solutionis Exinde Injuriatio
nis ac aliam praetemporum factaque
Dolitur in forma Latior.

Szymon Rowczakiewicz mpp

Suscepta

Suscepta Manifestatio ex Pli Com
paritione G Jacobi Gutkowski Cz
M Paulum Sutkowski Dapiferum
Lucovien Dnum et L Joannem de Bo
nis Lempino Subditum Ministeri
alem atq Famatum Carolum Pędzyn
ski Civem Racięzien rne per Ipsum Bo
vis in Summa quadraginta florenorum
fl Pol per infidelem Slama ~~[illegible]~~ Judaeum
Drolinę Lanionem ~~[illegible]~~
~~Drolinę~~ pro bove a se magis modo
licitato accepto provenien debita
de Consensu Eiusdem Drolinę Ejus
Judaeo hic in Racięz ~~[illegible]~~ per Mani
festam accepti et detenti ex Subor
dinatione Famati Pędzyński Civis
Racięzien per L Joannem de Bo
nis Lempino Subditum vi et si
olenter receptionis et post aliquot
dies ejusdem bovis suprafato infide
li Slama restitutionis per id In
juriationis per M vero Sutkowski
Justitiae requisitae de Eodem Subdi
to non administrationis ac aliud
Injuriam facta quod debitum informa
Latior. Impossibilitatis in recipien
da Summa per Judaeum ~~[illegible]~~ sine pignore
responsionis extante Causa extitionis
Jakub Gutkowski etc

Suscepta Maatio ex Dto Comparitione Bernardi Cywienski Cum Eo Paulum Karwowski et Mariannam Rudzka Conjuges rnē per Ipsi Summam unius Centum quinquaginta quinque die quinta Januarij anno 1778vo alterius Sexaginta Septem flor die 19 Maj anno 1779 Tertiae octuaginta octo et Itae octodecim flor Pol die 27 9bris 1780 anno in obligationem agrorum in Bonis Kowale Lit quarte Quinquaginta sexta Sexaginta flor die 18 Martij 1779 Septimae quadraginta quatuor flor Pol omnium ad scripta manuale et Connotationes Contractam deinde ephiphij valoris Septem flor Siliginis hyemalis medietatis Cereti in valore octo flor accomodatam ad Extremum quatuor flor a se Maa mutuo acceptae ~~nos~~ ad multas requisitiones nolle solutionis nec Ephiphij et Siliginis hyemalis restitutionis aut valoris ejus Compensationis Curationis ac aliam Injuriam et praetensionem facta quae dolitur in forma Latur

Bernard Cywienski

Susepta mãu ea pñti Comparitione Infrdcis Elias Lowtko
vide Judej et Arendatoris Dñi Starzeiciene Bonis Bõ Helenarũ
ad S. Stephani Sajewsk. relicte Antem Vidiuam Matrem Laurentium
Franciscan. et Johan. Minorennes Filios et Filias Sajewskiorũ
per ips Summa Ducentos Sexaginta Polone tõpore variis liqui
ribus a se maãe per ad dictũ S. Stephanum Sajewsk ips Manitum.
et Parentum amplis debita quam parato pecunia per Eum ad
ips Manitum et parentes peracta variis temporibus Ed mattas
Suj Maane tam ad ipsũ Manitum et Parentes quadm ad ipsum
fuit requisitionis nulle persolutionis nec provisionis ad Eas Sum
mas veniens Nulle pensitationis quicunq; diffugijs allaberatis nis
map veniens Nulle pensitationis quicunq; diffugijs allaberatis nis
Eadem Suj Maane injunctionis de Cujus Summa una cum
Petitora Vindicatione facte quã abtus in forma latius.

Susepta hõãu ea pñti Comparitione S. Stanislaj Strzeszewsk.
Siw et S. Eustachij Smolensk. Sortium in Bonis Mstkow
wo Sid haeredis. Dñi in et Circa S. Jacobum Rottowsk. Medie
tatis Bonor. Stopkowo ac Sortium in Eps Bonis Mstkowo Sid
tenutarium Possessorem Dñum alijs S. Albertum Nicolaj de Eps
Bonis Mstkowo Subditum mõ per ips et quos Eps dicto Subditum.
non Solum Sylue ac borre in Eps Bonis Mstkowo. absen. Domi
ni haeredis Sid per Continuam arbor. Excisionem. ex Oppinata
agror Absen. Dñi haeredis devastationis Valli Granicialis hara
hare Mstkowo. absentis Silvestro. Dirdene inter Vicinos discordi
am magis quaerendo quam pacem et tranquilitatem gradatim
Consulto disarctionis a que in Pectus absen. Dñi ppio Christum
horrire formalis Denegationis Dei non Contentans repug
nis Violentijs et injurijs quicunq; augere et Commutare Conan
Septum ac Columnas Domus Sue in finibus absen. Dñi ppij
locare presumptionis Bonum Suos in fundum absen. Dñi haeredis
Propter boves laboratiles ad pascendum relictum in et violenter in
pulsionis et Jeni Compabulationis absen. Dñi Civica premissa
Damna se opponens variabile multis in locis variis Coram
prius lesionis diffamationis Suj Vivaci Perspectionis Oculis
Aspectis hominem Dñi in bonam famam Carpens Sapientes
temporibus. Affectionis in istam Machinationis Comminatio
nis Varias ppallationes per ipsũ vero Dñi Palatinum Justitiae
de Eos Subdita Cognitionis per Dominum mattheis requisitionis
administrationis Eundem Cone leges Dñi pressionis et poenar
in re traditionis de quibus Supra ips Irrogandi Scala qua Dabi
tur in forma latius

Stanislaus Strzeszewsk. st

Ggus Stanislaus Remiszewski Suo
et G Annae Gonechoska Consortis Suae
nne Cae GG Michaelem Lukoski et
Catharinam Gonechoska Conjuges Ma
nifestatus est Idq ~~vide~~ De Relevatio
ne Decreti Condescensionalis in fun
do Br Lukoszyno magna Tenu quinta
Pndie Festi Sancti Andreae Apli
Scilicet die vigesima Nona mensis
Novembris anno proxime elapso 1781
Inter se Magnae et alias Centem ab una
et Ipsis parte ab altera per officium Bur
graliale Cr Plocen Sine adequate pro
Invasionibus Insidiarum ~~et~~ Vitam et salu
tem Structionibus aliisq violentiis sibi
Magnae et alias Centi Illatis Inquisitionibus
deductis Irrogata Super Ipsis poenalitate
nec ad Inventa pro Inseminationibus
in Sortem Bonorum Lukoszyno post olim
Magnae Consortis et ejusdem G Lukowska Pa
rentis derelictam et a G Antonio Stru
pczewski Victrico receptam Importatis
et Circa Exdivisionem amicabilem Ipsi
totaliter dimissis restauratione aedifi
ciorum Sustentatione victu et amictu G Lu
kowska stante Virginali ejus ante Connu
bium Statu Comparationeq Ipsius vestium
et nuptiarum Conservatione Inventariorum sa
tisfactione, nec praecedente pro Caren
tia Laborum a bobus sex per Ipsos ~~[illegible]~~ abu
ctis et per sex vel plus Septimanas de
tentis provenientium ac pro Praxatario
tento et ex Eodem proventu percepto Diso
lationeq ejus pro aliisq Injuriis Beneficatio
ne praefati Citraq omnem Justitiam in
praemissis omnibus ac etiam ex re Imper
fecte

[illegible] perfecte et perfidiuere per officium Burgrabiale Cracouiense viginti [illegible] ante [illegible] sine perfectione [illegible] scriptione scheda[illegible] [illegible] Summe Quadringenteni viginti unius [illegible] viginti quinque pro quibus [illegible] [illegible] [illegible]

fl. Polon. Plocia die 19 Julij in
anno 1779 putando Ipsum
Unicum Sortis ejusdem esse hæredem
Cum Ipso Inierit eundemque actis Ca
stri Plocen. die 26 Julij Eodem anno me
diante etiam Inscriptione obligatoria
per Eundem G. Gutkowski in rem Manifestam
Super Summam præmissam Sexcen
tor. Quinquaginta fl. Pol. ~~[illegible]~~ Iisdem actis Sub
uno Eodemque roboratione Contractus re
cognitam Simultanee Cum Ipso robo
raverit in fundamentoque ejusdem Con
tractus Summas primam Centum
Quinquaginta fl. Pol. ad Cum provi
sione ad Summam Triginta Sex fl.
accreta G. de Korzybskie Wsnieuska
alteram Sexaginta florenorum Cum pro
visionali quota duodecem fl. Succes
soribus ad G. Pauli Bogarowski medi
antibus quietationibus authis Tertiam
Triginta Sex fl. Subdito Bębno
wie provenientem et per se Manifestanti
ad pacificandum assumptas Gradus Supra
scriptis Creditoribus exolverit, Sum
mam vero Trecentorum Sexaginta fl.
Pol. G. Gertrudi de Kamienskie Gut
kowska Ipsius Consortis ad Comple
mentum Integralis Summæ Sexcen
tor. Quinquaginta fl. Pol. Sili maior
obligatorio modo Inscripto apud se
Manifestanti remanserit Cum vero
G. Martinus Gutkowski ejusdem G. Limo
nis Gutkowski frater germanus
Ex in deportationem onerum per Ipsum Con
tractorum Convertendum

ad Medietatem

ad medietatem praenominatae Sortis Br.
Bobrowko obligatae Concurrendo
hancce medietatem Sortis Suae er
ga G. Limonem Gutkowski fratrem
Eundem respiciens pro Summa Trecentorum
florenorum Polonicorum pro pretio ejusdem medieta
tis Sortis Constitutae actis praesentibus
Feria Sexta post Dominicam Se
ptuagesimae anno praesentis Immedi
ate praesenti Sibi Manifestantis re
signavit altera vero medietas
totius dictae Sortis Suprafatum G.
Limonem Gutkowski Concernens
plus ultra Summam Trecentorum
florenorum Polonicorum in pacificationem Ipsius
onerum per Maanem Conversam Vale
re non videtur Summam Trecentorum
Sexaginta florenorum Polonicorum Ipsius Consortis
in hacce medietate Sortis Ipsius one
ribus antelationibus oberrata Ex
tendere non valet Ipsum Idem G. Li
mon Gutkowski post recognitam
Inscriptionem obligatoriam in rem
Manifestam Subsecutam per Cienni
um totalem Sortem possidebat et
Eadem utifruebatur modo primum in
anno elapso Eandem non tam totali
ter sine Inseminationibus Maanem
dimisit, possessioni autem aedificiorum
et nonnullorum agrorum adhuc Insistit
Quo Circa suus Manifestans
de Impossibili ejusdem Summae
Trecentorum Sexaginta florenorum Polonicorum
per Ipsum Consortis Inscriptionem Licet

per Manifestam ob Ignorantiam
alterius Ipsius fratris ad paci
ficandam Consumptae tamen ob
rationem antelationis Onerum ac
Exiguae ~~Ipsius~~ Quae G Simonis
Guthowski Sortis in Sorte obliga
ta Ipso spectante Extendi non
valentis Exolutione, Vindicatio
neque Summae Suae in pacifica
tionem onerum Suprafati G Si
monis Guthowski expositae Item
atque Item Maatis

P Zołtowski VWP

G Ignatius Miłobędzki Burgralius
Castrensis Plocensis et Conc GG Evan de
Gosciensko G Petri Brzeski Consortes
seu potius utrosque Conjuges Brzeskie
Manifestatus est idque in eo Quod Ie
Maans ~~in fundamento~~ Vigore Contractus
respectu resignationis Sortis Bonorum
Mysłkowo dictae Kędzierowizna in
Mysłkowo die 26 novembris anno
Proxime elapso 1781 Inter Ipsos alterna
seque Maans parte ab altera Initi et
Confecti paratus erat et est Sum
mam Nongingentorum flor Polon ~~[illegible]~~
in aurea moneta quemlibet aureum
nummum Hungaricalem octodecem flor
Polon numerando pro pretio praenomi
natae Sortis dictae Kędzierowizna
Contractu praerecensito Condictatam
tam die hodierna quam quovis tem

pore

Ter pere Gul SS Bnefluen Exolvere et tan
mirare Lagunę in Bonis Mundis locare
Quoniam vero fil SS Bnefey Conjuges
Summam prelmis Tan Exhiberi Transa
ctiones in Personam Maan ad mentem
ejusd Contractus recognoscere renitent
Satisfactionemve Contractui subterfugiunt
Idcirc Magnis de diligenter sui in exolvenda
Stata Summa Spem vero in confitendis
Transactionibus et reliqua Summa re
mittenda Maaj In Continenti de E Mito
Godly presentavit Judicio sua Summa
prelmis tan Venerandus Sac Pby pro me
to Sortis Ord Mythologo Clerici Regu
rei cujus Conventualem pro Exolutione
Qui SS Bnefluen Conjugibus Competen
tem quam post presentationem precia
Judicij sui quitationem
prelmis tan
presentans denuo dare Recepit

Ignacy Mitologdzki B.J. Profes

Videatur hoc loco Oblata Decii Compromissorialis in Fundo
Domus Rosnin Trā Sta vitra Octavas Ht Snī Corporis Xti Dni
Aō pū elapso 1781. Inter. S. Hipolitum Equitem ab Unow et S. Barthō
lomeum Sosnicki Pb ab altera. per M Superarbitrum prolati
Cujus Orgle extad in actis.

Suscepta Maō ea prō Compartione S. Stanislaj Laguna B.C
Plocens nnē et ex Spō Commisso S. Francisci Laguna Tudris Luj Palme
lis in Cones SS Ignatium Pontowski et Paulum Romerowski Domos
Ogenelis haeredes et possessores Cnī per ips Summas Curiae Unius
quidem mille Florenos Polonos per ab SS Hedvigis de Le Slowskie ab S. Alexan
dri Pontowski Conten relict Vduas. Matrem Paulum et Lucam Felicis Pon
towskie olim S. Catharinae Pontowska Cnī Rabet Marianae ab S. Felicis
Laguna Centi Pauli et Mariannae Virginis Junctis de Tudris et Sono
mī Interse Germanos Lagunios Matri in Bonis Ogenelis expendenda prius
ne vi cum Debiti Coram actis Cnīs Plocens Inscripto Suprascriptos.
Felicem et Felicem Jun naturae Conarenae Alterius Centum Octuaginta
Florenos Polos per ab S. Lucam Pontowski Suprascriptū ab S. Felicis Laguna
Cpdis SS Pauli et Mariannae Lagunew Parentū in Spōsalibus ex matrimo
nio Inscripta Utrasq per hanc Cnīs Paulum et Mariannam Laguny
ūs germanos S. Francisci Laguna Coram actis Cnīs Plocens Die
Vigesima Secunda Mensis Octobris 1777mō Aō Capsa Sacramallas Sig
maam Primis requisitionibus nullis penolutionibus nec privationem ab Spōs
Summis provenientibus nullis pensitatisq de quas Summas Curiae cum
Privilegio Vindicationis facta qua Debitus ut supra latus Et Majori
Summa

Stanislaus Laguna B.C. Plocen.

Actum in Bilsko in Termi
nis Communibus Terrestribus Plo
censibus Districtuum Bilsecen
sis Simul et Plocensis Feria Ter
tia post Dominicam Rogationum
Proxima Scilicet die Septima
mensis Maij Anno Domini Mil
lesimo Septingentesimo Octua
gesimo Secundo

Coram MM Antonio in Ciołkowo
Woźnicki Subjudice absentis M
Judicis Locum tenente Josepho in
Gerdowo Rokitnicki in locum M
Judicis Terrs Plocen Electo Subdele
gato locum ~~Subdelegatus~~ Subjudi
catus mente Legis possidente Fran
cisco a Ciołkowo Ciołkowski Nota
no Terrbus Plocen Tribuno Racquensi

Infideli Jacob Lewkowicz Sartor et
Judaeus Synagogae Sepreen in et Cum
Adamus Smolenski Maatus est idq
ex Eo Quia ~~[illegible]~~ Idem Smolenski quan
vis Sibi Manifestanti nullam Sum
man ~~[illegible]~~ parato peculio nec aliquibus
frumentis aliquomodo tributis Con
crediderit Suusq Maatnsnunquam
aliquam Summam Contrahendi ab Ipso
~~non~~ pretenderit nec aliquomodo Eam Seva
verit nonnisi tantum Certo tempore
pro faciendis vestibus ad Bona Ciarno
mino adveniendo Super quoddam
Scriptum per Infidelem Marek Ja
chimowicz Mercatorem et Judaeum Sepr
een Idem Smolensky Super quandam
Summam Manifestanti Ignotam

datum

datum non quadeliter sed qua tantum
praesens amicus sese subscripsent at
tamen ipse se manifestans pro so
lutione summae centum aureorum hun
garicalium ac si insimul cum infideli
Marcho Jachimowicz quod nunquam pro
bat contractae ad Judicium praesens
indebite Trno suo concitavit et insi
mul cum ~~Infi~~ Loco infideli Marcho
Jachimowicz in processum involvit con
demnationemque super se Maan in an
tracta Caderitia Judiciorum in praesentia Ju
dicio illegaliter nullo in negotio
obtinuit in litisque expensas se Maan
inducere conatur Quo circa suus ma
nifestans tam de nullitate quae sua
subscriptionis quam condemnationis ille
galiter obtentae injustaque sui Maan
processu aggravatione iterum iterumque ma
nifestatur

ונשלי בחרא ייבר מתאדראי ליביב

M. Anna de Łęskie primi od G. Stanislai
Zołtowski secundi voti od M. Antonii Ko
zienski Dapiferi Plocz. Relicta Consors vidua
Sana Rus. Quia ipsa GG. Jacobum Suchar
ski Franciscum Ignatium et Felicianum
Lempickie Adalbertum Brochocki An
tonium Czerminski Petrum Kozielski Cu
jusvis nnis Cieklinski Adamum Mi
łodrowski Petrum Rudoski Paulum Zoł
towski Mathaeum Krzywkoski Joannem
Szczepkoski Laurentium Bromierski
Laurentium Sokolnicki Josephum Lesowski
Falianum Grzybowski Mathaeum Liso
wski Ignatium Łepkoski quorum nomi
num Bogurski Bankowski Ignatium

Miłobędzki

Mitobydsky in suos veros Itmos solumq
S. Sucharsky specialem Plentes elegit
constituit ac solenniter ordinat dans
et concedens Eiusdem Plenipotentibus suis
plenariam facultatem et omnimodam
absolutamq potestatem causas suas judi
ciarias ... omnes et singulas in judi
cio quovis vel officio Rnm majoris mi
norisve subsellij cum quibuscunque Per
sonis et occasione quarum intervenien
tium tam ex auctoritate quam reatu ver
tes et agitandae tuendi defendendi pro
movendi processus instituendi institutos
ad finalem Juni gradum deducendi com
paritiones inscribendi Decreta suscipien
di a contrario apellandi Juramenta
attentandi poenas judiciarias levandi et
de eisdem quietandi Executiones urgendi
Intromissiones in Bona offerendi soli
met S. Jacobo Sucharsky summas
quasvis a quibusvis Personis Decretis
quibusvis adjudicatas et adjudicandas levandi
et Recipiendi de levatis et receptis qui
nne suae Rntis quietandi rigores Decre
torum extendendi Manifestationes cum
publicationibus faciendi Condemnati
onibus ex Parte suae Rntis super quocunq
in judicio vel officio quovis obtentis
et obtinendis cui competierit aliciendi
et a loco standi arcendi poenas in Consti
tutionem loci standi adjudicandae percipiendi de
perceptis acquietandi alios Plentes in lo
cum sui quo ad promovendas causas substi
tuendi caeteraq munia veros Itmos
ac specialem Plenipotentes concernen
tia pro causarum et Juris Exigentia
delito legis tractu et ordine peragen
di et Exequendi promittens et sub
scribens se quid quid per eosdem Gres

Ihs Nomen gestum factum Constitutum
ve fuerit pro Rato grato firmoq; ac
valido suscepturam Quam quod Plenipoten
tios Cancellos Recognoscho ad Tricennium
Integrum duraturos robur Suum ac vali
ditatem habiturum nullo prorsus defectu
Quo Cum Regio meo sigillo
Anna Horzenska

NS Susupta Potestatis ex pti Compartione Sti Francisci Lisowski mie
et Eq Pli Commissio nrs. ti Adami Chamski Vicepalatini Plocen
Bonor Schabajewo. Hæredis et Zanyew ri et Cones mm Benedi
dum Jarewsk. Gnalem Executorem Rii Bonor Jarew et Snegow.
adis Josephum Kamienski Dapifer Gerviechovie. Bis Rytowo.
hæredepatione per ipos ri Contiguitati Bonor Schabajewo et Zanyew
Sty Privati Mssti Principalis hæredis Commendo. Jamiserunt.
Prædicti Bona Schabajew et Zanyce. a Bonis Jarew et Sne
dow. ac Rytowo. dester quentium Disarare Scapulet et Signat
Fri Vester pdicta Bona Quitent Dis jacere. Subditis Suis jur
misionis ogni plurimes a bonis Schabajew et Zanyce ac
Bona Jarew Snegow ac Rytowo Acultionis Damnorum
plurimor ri fruments et pratis quotannis peragerenor
interdictionis ac aliar vi piarum et inconvenienter omni jn.
qui ri Tranum genere pbandar pvadionis Eunde mutar Legis
transgressionis et penar ri ac tractionis Quibus Super ipi
Jrogatos facto quo dabitur ri forma tabor. Et ac Eor Subdites.

Franciszek Lisowski mie

NS S. Marianna Rangouska Sti Mariani Ciotkowski ri tecto
egri studiosis decumbere Ordinem esse Edire in quorum Conver
sationem Exercitium Egros Sty manib ri Ajuta S. Stanislaus Ciot
kowski Camij Ivis Plocen Filij Pana prtis Rait Gnalem Plen
polentiam ri Primas Sti Adami Miladowski Sigis mund.
et Nicodemi Skwarskich Michaelis Mikolajski Petri Rudowski
Josephi et Onuphrij Ciotkowskich Pauli Zolkowski Christophori
Zielinski Mathiæ Malowiecki Egros mis Starkowski Hiacen
thi Przepiorski, Valentini Josephi Caroli et Stanislaj Jurowskich
Mathaj Krzywkowski Egros mis Lisowski Joannis Kociecki
Egros mum Kicinski, Szczepkowski Laurentij Sokolnicki Egros
mis Bromirski Stanislaj Laguna Josephi Pepkowski Egros
mis Lempicki ad Causas Suas Judiciarias gratter omnes
et Singulas ri Omni Judicio vel Officio Regni majoris mi
noris vel Subselly cum quibuscunq; prius et Occasione

quatuis

quarsis interveniendis ex adversis quam secundis
hujusmodi et agitandos ejd ad triennium integrum proxime
sua Regni promissa firmares

Maryanna z Iwanigorowskych Ciołkowska

Bonaventura Ciołkowski Cz Płoszczyna

Ps Casimirus et Ludovicus Fratres uterini et germani Dicti
usq; Sortium vi Stemmatis Smandzuro Sibi haeredes Suos et Ps
Catharinam de Draminskich matrim. Victoria alij Eius Virginium
vi nuptas minorennium Dictkowskich Fratris et Sibi sorores
Suarumnibus vi et Contra Pr illrem Adm Rhdum Stanislaum
Praepositum Radziejoviensem Ps Norbertum Fratres uterinos ger
manos Jaworzeńskich ab Missa Thoma Jaworzeński Cmij Filio Pli
Ploszczyna Filios ab vero Stanislai Nepotes Patruos Theodorum Kucber
ska ab Ps Theodori Jaworzeński relicta Corrum Viduam Matrem ac
Fratrum Stanislaum Pancratium et Claram Virginem
Jaworzeńskich Filiosq; Filios Filiastros Filiastramq; Jaworzeńskich
Matri Suae Ejd Ex Eo Quia Ps Licet si perbelle Saverint ab
Jam Valerianum Jaworzeński ipso Avum et Proavum Supradicti
Pli Valentino Dictkowski Suae Maae ac abnepotem Filiastrum
Parenti et Avo Omnimodam Fidelitatem ab Omnibus vi generis
impedimentis et praefixis ab Onere Cyrographi vi Sortis Ps
Smandzuro extendere Condradu Emigrationis Causa Sortium
vi Oppido Płonsko Die 19mo Julij 1729o Inter plures Ps
Valerianum Jaworzeński ab una et Dictos dicti Valentinum
Dictkowski Pli ab altera Fratres et Consanguineos Actio Cognitio
ones Acta post Jam Divisionis Ps Agros Ab Eos per Literas
Pli approbatas Causis et Summam proximam Cyrographi
sciariam vi ad deportandam Assumptis, Attamen ipsi Dicti
et Ps Jaworzeński in fundamento per ipsi Avum et Proavum
Caudam Fidelitatis Suae Maae ab obligationis Sigillo
Ejd Cyrographi eximere Summam a Suae Maae ac ab
hac Stephano Epo Suo Cyrographi persolvere non curant
Quare Suj Maae obviam Fortunae Suae ac absentiae Filia
strae in Legitimi de injungere ab impedimento Corpus Ps Cyri
ski Suae Maae ac absentiae Fidelitatem Seu potius Devotionem
per solutionem Inter Actis Inter Maandat. ab Valentini Filij
ab Ps Joseph Draminski Dictkowski relicta Centum Fidu

Kazimierz Dictkowski

Ludwik Dictkowski

912

MM. Stanislaus Kokitnicki Inbenius Supkens et Stepha
nus Dabski. Ensiferi Vicinienses Sanctitis Pdo Rocrunt
Quis ppis Officium ac Sos Josephum Kokitnicki Inbenium
Kaziagienses Adamum Mlodnicki Eos nros Leopoldi Paulum
Jotkuski Anastasium Zichnicki Hiacinthum Predpelski Ma
thiam Marowicki Valentinum Strzeszcwski Petrum Rudowski
Sigismundum et Nicodemum Stwarskie Mathaum Krzyszto
wski Eos nros Lewicki Josephum Limpicki Eos nros
Pepłowski Lewicki Stanislaum Lagunas Carolum et Stani
slaum Turowskie Laurentium Sokolnicki Valentinum Jasquier
Diopan Cielleski Albertum Kleynski Stanislaum Ligowski
Josephum Cielleski Albertum Kleynski Stanislaum Ligowski
ri Suos vere Ttnos Plenos eligunt Insimbunt ac Solemniter Ordi
nant Dare et Constituere Eos Plenipotentes Suis Plenariam Ja
cultatem et Omnimodam absolutam potestatem Causas Suas
Judiciaria quatter Omnes et Singulas in Omni Judicio vel Offi
cio Regni majoris minoris Subsellij cum quibuscunque pnis
et Occasione quarumvis interocurrentium tam in Actoratu quam reatu
vertere et agitare Suosq defendere promovendi prosequi et tueri
Instituta ad finalem Juris gradum deducendi Decreta Suscipiendi
a Contrario motorum interponendi Justa Attentandi Executiones
Urgendi Solvendi et Mandato ac Eo Kokitnicki et Predpelski Con
demnationibus Et Pte Suer Restituendi Super quocunque in quorvis
Judicio vel Officio Rni Obtenti et Obtinendo obeundo et in loco Stand.
Arandi Petendi in Constitutionum loci Standi ac Summas quas
vis Decius quibuscunq Exigendi et Exigendum cum Marcis levandi
de levatis inde Litium quidcunq quod si vero per voluta non fue
rint Rigores Decretor Extendendo Manus cum publicationib
vicis pereundo Complendi incundi Et Casus Appellandi Cetera q Mu
nia Vros Tnos ac Spls Plenos Generose dicto Negotio tradu
et Ordine peragendi et Exequendi Promittentes et Inviolanter
Jras Rtho quid quid per dictos Plenos Jurisdictionis rite et Utiliter actum
gestum Constitutumve fuerit pro ratho grato firmo ac valido
Suscepturos et in Nihilo Contradicturos fore Quam quidem Plenipo
Ad triennium Integrum Duraturam roborij Sigillum ac Volorum
habituram volunt ac Spnte Declarant Vigore Sub Damnis Omnibus
pro quibus Ubique Gentium cum posterio.

Stefan Dobrski
mpp

A Polubnicky 1737

P Theodorus Brudzienski Suo et Gsā Anne Smorowska
Contis Suae mē in et Adversus P Valentinum. et Joannem
Smorzewski Maatus est Dā Ea Quia. Dicit si perbelle Suorit
Decendum per Judicijs Suis in Plonsko. Inter se Maares ac absentem
Eodem ab Una, Alpi Pte ab altera vi Bidine Adunari de Dotis
de bonis gnalter Ombus Mlibus et Imblibg Paternis Maternis
Suj Maares absentes Eodem. Conuenere se maasse quod nullum
ipsi Insert Ppudicium Attemen. ipse vi Decurtationem Spallegato
Dotis Contam Abiene respicientes prudendo. levatis a vanis Cre
ditoribus post fata Parentum absentes Contis ac ipsi Summis Occupatag
Substantijs Mbli et Imbli Paterna Materna ac vi parte vario modo
dispersa. Imō Suo. prens ad Judm pro meliorationem Pallegati Dant
injuriose Condatis nullum Ppudicium Inferant Suum Maares videlicet
Convenit Suj Maares absentes Eodem. Juxta Antiquum plenum Statutum
mum Regni Zaborow. nunc per totum. Parentes. restaurato Exdotare
Curat Quare Suus Maares absentes Eodem Dotis Contem Maares
de Bonis Paternis ac maternis Concernens Integritati de videlicet
Suj ac absentes Contis vera. ac passu injuste aggravatis nefarium.
Jnvgares Super ipsi rē Ponifer Omnium Succubtis panis
Per atj Pte Maatus E injuncta ad Dona Laborum Condescen
sionis Jedder Brudzienski it

---

115 81. Suscepta Mā ex pte Compantium P Theodori Brudzinskim
et Cme P Paulum Stupecki rē per ipsi Suj Maares Imō Succ.
pro Judicijs. prens vi Plonsko agitando ea pte Ejus Conese Maares
injuste indebita Constatationis passuq. impertinenter aggravationis
de vi Surtraneas litis Expensas. injuste inducere. Constationis Evi
de Suj Maares vellet injunctionis de Jnvgares Super ipsi rē videlicet
vera Succubtis panis petita quod dabitur vi Juris Tatior.
Jedder Brudzinski it

Ea Copia Pauta Suscepta Mā ex pte Compantium P. Antonij Lipnicki Succ. et P
Maranna de Brudzinskich Contis Suae rē Contra Pus Stanislaum
Jgnatium et Edam Dā P Nicolaj Radomski Contem relicta Eduardi Laurinati
Stephanum
Mathoni. ac Mariannam Virginem vinvytam Jglenickie rē per.
ipsi Summa Dotalis post obitum Pri Apolonianae Jglenicka Suj
Maares absentes Contis Aviam. ex Bonis Paternis et Maternis prote
ctis qua et quanta provenerit nolle Solutionis nec provisionis
ab Eaos Summa provenientes velle pensitationis Imō diffugys
et stellationibus allaboratorum facta quod dabitur vi Juris Tatior.
Antoni Lipnicki it

N.S. Videatur hoc loco Oblata. Traditionis in Fundo Bonor P Nedzw
Mlody in Summa Quatuor Aureor Hungaricall ac provisione
Annali tum panis prima lyta Trium altera Simplicium Tertia

Triplici Quatuordecem Marcarum Pol. pro Pte Honesti Gerhard Walder mercatoris Ducatus Saxoniae per G. Joan. Mathaeum Licowski B. Ploanes peractae prout Extat in actis

Videatur hoc loco. Oblata Decreti in pinctae ad Bona Stanneby Condescensionis In Judicijs Tribus Calisiense Die 29 mensis Aprilis Ao praesens in Pyzdry inter Illrem Mficos Augustinum Dapifer. Pomaniae Comitiorum Rni Judicem tum Alexandrum de Skrzeuskie viciam Conges Gurzynskie Actt ab Una, MM Ignatium Capitaneum Niscaviene et Stanislaum Methatoriae Campestrem Rni Mogilnickie Cttos. Cttos Pte ab altera lati prout Originali Sive Extractus extat in actis

Videatur hoc loco. Oblata Divisionis Inter Mficos Annam de Malechowskie Cieciurska ab Una, et Annam de Gurzynski et Alexandram de Gorzenskie Skrzeuskie Pte ab altera in Villa Margonska Die 11 Januarij 1779no. Ao Conscriptae prout Originali Sive Extractus Calisiense Circa Acta. est relictae

Suscepta ~~Mra~~ Protestatio ex Pti Comparitione G. Casimiri Zglenicki Suo et L. Leonardi de Bonis Strozecino Subditi Suj nne Conc. GG. Antonium et Constantiam de Kwaszeborskie Conjuges Parentes Gregorium et Mariannam Virginem Innupti filium et filiam Murawskie rne per Ipsos et quae primo in anno praeterito per Gsas Murawskie Matrem et filiam Supra scripti L. Leonardi boves in Campis Bonorum Strozecino pasceret nulla de Causa oppressionis in Terram prostrationis prostrati detentionis detenti in Terra baculis Concussionis Concussionum Licet non sunt obductae Inquisitionibus tamen probabuntur Inflictionis Iam vero per filium Equae pertinentes in Campis Captionis et in Eadem Equitationis frumentorum ad molendinum Evectionis Insuper anno praesenti tempore modernae veris pereorum Cinerum

in Campis praeventam vaculis Concus
sionis ex Eadem Concussione Eorum exha
lationis Causationis per quam denique Mu
rawsky ~~[illegible]~~ et ~~filius~~ Meritum et
Parentem Consortis et filij ac filiae in
rigore non tentionis qui nimo praemis
sam peragere Concessionis sui prote
stare Laesionis diffamationis Exinde me
tae legis transgressionis ac aliam violen
tiam et Injuriam Inquisitionibus pro bonae
peractionis facta quae dalitur in forma
Latior Kazimierz Zglenicki rt

Suscepta Maatio ex Pte Comparitione
quam Casimiri Zglenicki Sortium Ktorzyci
no dictam Orzechowizna Jure Haereditario
a quam Joanne Orzechowski quaesitarum
Haeredis cum quam Jacobum Gutkowski Comparen
Sortium ~~[illegible]~~ possessorum me
per Ipsum Jurium et documentorum vigore
quorum possessioni praenominatae Sortium in
sistit nolle reproductionis usus fru
ctus et proventus ex Eisdem Sortibus parti
cipationis Sylvae alneaticae ad Sortes
praenominatas spectantem devastationis
de Sortibus praemissis nolle Condescensio
nis metam disparare et fundam alijs vici
nis adimere Concessionis Summae quae
et quanta Ipsi Ltme Concernere videtur leva
tionis recusationis ~~[illegible]~~ Quare Ma
nifestam de promptitudine rehabilitio
nis dictam ~~[illegible]~~ Solutionisque Summae
si quae Ipsi Ltme Concernent Vindica
tionem proventuum ac praetensionum
Iterum Iterumque Maatio quae facta dalitur in
forma Latior Kazimierz Zglenicki rt

Joannes Smolensky ad S. Seraphim
sky sicut ad S. Catharinam Byzantinam
pro creatus filius suus obstetricis Sanc
Seraphie Virginis Nuptiæ Severi Sud
nde pro parte Cabet etc pro militate
nec Rudolphi Ludovici S. Petrum Rudolph
et Adamum Melchioris Paulum Zetter
usky Christophorum Ludovici Matheus
Krzywitsky Laurentium Lubienitzky
Seraphim Lezovsky Ioannem Seraphi
Seraphim Lezovsky Ioannem Seraphi
sky Stanislaum Lazara Casimirum Zu
rawsky Ignatium Zottowsky Laurenti
um de Bromersky in suos veros Hæres in
luna S. Paulum Zottowsky Seniorem Ste
ri potentis eligit Constituit ac ordinat
stit ordinat dato et Concedens Quod Procu
ratores sui presentes et futuros ad
sortentibus sui presentes et futuros ad
solutandum et emolumenta potentales causas
sues et pleas et tractus judiciales ad omnes
et singulas Curias judicia generalia et specialia Regia
magni Ministeriales Subsellia Castrenses
Placenta et ea quæ quis pro se ipsorum inter
ad tam ex adverso quam pro se ipsorum agi
tandi defendendi promovendi Quæstiones
Instituendi Instituendi et finaliter Causas quas
Duxerint deducendi Contrarias appellandi Juramen
ta et per se di Contrarij appellandi Juramen
ta Attentandi petendi Judicia Mandati de
levatis quæ et de Executionem Litteras
missiones in Bona offerendi Solvendi et Pecu
Zottowsky Summas et quascunq; Decreta quascun
que Judicialia et Judiciales quo Competierint red
dendi recipiendi et Recipiendi quascunq;
Decreta Extendendi Manifestationes Con
publicationibus Interponendi Complanationes
et Contra eius quascunq; Decreta Contradicta
tiones et Contumaces Sigilla appellandi Transa
ctiones et Compromissa Sigilla appellandi Transa
ctiones et Compromissa Sigilla appellandi Transa
ctiones et Compromissa

Vocadus hoc loco Relatio Civnis pro Jono Condescensionis in Bonis Stanisleby Agitatores Judicare Servientes Ad Plac Illustrium Mag.ci Augustini Dapsefi Posnaniensis et Alexandri de Skorzewskij Jmi cum Conjugum Succesorum Pl.ti Potestuali contra M. Stanislaum Mogielnicki Mathaticum Campestrem Rm. Ad Manus Dominyk Sedis et per Mtes Ad Pl.tes Franciscum Dambrowski de Olbrychowo Authenticum et Juratum Regestum pro ut Copia Extat in productis

Ill. Joannes Rosciszewski Tribunus major Pttus Plocen. Sanus patter R. Cur. Quia ipse D. Benaventuram Cotkowski Commun patter R. Cur. Quia ipse D. Benaventuram Cotkowski Commun Jmm Plocen. in Suum verum Unum ac Splem Plenipotentem Eligit Constituit Jnscribit ac Solenniter Ordinat. Dans et Con cedens Ejd. Spl. Pleni Sui plenariam facultatem et Omni modo absolutam potestatem Causas Suas Judiciarias quatter Omnes et Singulas in Omni Judicio vel Officio Regni Majes Minensi Libelli cum quibuscunque primis et vicasimis quarlis intervenientibus tam ex adverso quam reata Veritate et Agitandi tuendi defendendi promovendi prosequendi instituendi Instituta ad finalem Juris gradum deducendi Decreta tuendi Instituta ad finalem Juris gradum deducendi Decreta Suaq. pro ipsis a Contrarijs motivum interponendi Justa atten tandas Executiones Urgendi Condemnationes Et Pl.tes Sig. Ejus tandas Executiones Urgendi Condemnationes Et Pl.tes Sig. Ejus quocunque in quovis Judicio vel Officio Rm. obtenta et obtinenda Ducendi et a loco Standi Arcendi Panas in Constitutas non Incidendi et a loco Standi Arcendi Panas in Constitutas non Incidendi Loci stando ac Mandatas quasvis Decreta quibusvis Adjudicandi et Adjudicando Executandi de Executis nre Jnstis quicunq. quod si vero personaliter non fuerint Rigores Decretorum Executandi Mandata cum publicationibus interponendi Executandi Munia Omnia Unum ac Splem Plenipotentem Concernentia Suaq. Munia Omnia Unum ac Splem Plenipotentem Concernentia Dictis Legis tradis et Forme prosequendi et Exequendi Promittens et Inscribens se Jd. Rm. Quic quid quid per Pl.tum Splem Plenipotentem Judicio rite et Une Actum gestum Constitutumve fuerit pro ratho grato firmo ac Valido Suscipere Ac in Nihilum Contradicturum sive quam quis Plenipotentiam Ad Triennium Integr. Duraturam roborig. Suum ac Valorem habituram nulli ac quovis Declarat. ejs Sub Damnis Hibg. pro quibus ubig. Respondet Suis cum posteris.

Joannes Jurisza Rosciszewski

Tribunus Major Plocensis

915

Spūs Valentinus Podlinski Suus et Spūs Rogumilus Osiecka primi olim Spūs Josephi Rybinski Secundi ad presens vota Certis Suis pro qua parem Cavet et ut Inscribit nrō Summo petitis Rite Solen Plenipotentiam in primas Spūs Adami Mikorowski Ejusdemnis Lazynski Mathiæ Malowiecki Petri Rudowski Sigismundi et Nicodemi Skwarskich Mathæj Krzywkowski Ejusdemnis Liszewski Pauli et Valentini Zakrzewskich Antonij Lichinski Hiacinthi Przedpełski Caroli et Stanislaj Jurowskich, Laurentij Sobolewski, Bonaventuræ Ciołkowski, Josephi Lampicki, Ejusdemnis Pepłowski, Szewskij Joannis Kwiski Stanisłay Laguna Joannis Niedzwiedzki Ejusdemnis Thomæ Szczepkowski, Ad Causas Suas ad abrene Certis Judiciarias gnalles Omnes et Singulas in Omni Judicio vel Officio Regni Majoris Minoris ve Subalij cum quibuscunque Personis et Occasione quarūis interveniendi Litis et Litigandi quacunq; reatu Verbere et Agitando Vdjs ad triennium Integrum prox Suis Legislationibus promissa firmare

W Przebindzie mpp

Spūs Antonius Korczewski et Hedvigis de Pintzowskie primi olim Spūs Antonij Dobromielski Summis ad presens vota inclitam Congeo et quibus Censeo in Aspia Sig Manti Summi petitis Rite Prout Solen Plenipotentiam in primas Spūs Adami Mikorowski Ejusdemnis Lazynski Pauli Zakrzewski Bonaventuræ Ciołkowski Petri Rudowski Sigismundi et Nicodemi Skwarskich Mathiæ Malowiecki Ejusdemnis Pepłowski Stanisłaj Laguna Antonij et Simonis Korczewskich Dionæ Ciołkowski, Caroli et Stanisłay Jurowskich Mathæj Krzywkowski Ejusdemnis Liszewski Josephi Ignatij et Feliciani Lampickich Hiacinthi Przedpełski Antonij Lichinski Josephi Szewskij Ejusdemnis Pepłowski Valentini Zakrzewskich Ejusdemnis Thomæ Szczepkowski Ad Causas Suas Judiciarias gnalles Omnes et Singulas in Omni Judicio vel Officio Regni Majoris Minoris ve Subalij cum quibuscunque Personis et Occasione quarūis interveniendi Litis et Litigandi quacunq; reatu Verbere et agitando Vdjs Triennium Integrum prox Suis Legislationibus promissa firmare

Antonius Korczewski mppria
Zkozłowska

Suscepta Mai ex pūb Comparitione Spūs Thomæ Malanowski ex Adversus Spām Helenam Dialyńską Spūs Josephi Banowski relicta Curiæ Tribuam rē per ipsam non Solutam Spūs Matheus Pisarzewski Suæ Curiæ ac Mandatum Coram Actis Nris Plenū Paulo Szymczewskis Interposita

Interporta Jnalibus ac nunquam Dubitabus replita pendis
honoris vitaminati Cisarsenptionis Veramentiam. Tmo Suo prasidi
ejp Cmes Plouane Li Plo Suj Cmeje maane ejtayitu Rente vitá
ppali Pri Justi Dowoski Collitari Violentiar Quietationis Manual
ri Notarijque Die 24to mensis Aprilis 1779no. Cõ per ppsal Smi jure
ri Notarijque Die 24to mensis Aprilis 1779no. Cõ per ppsal Smi jure
bum Dowoski ri prenam Suj Maane Data arguietationis ex indebita
Penetationis pravásu injustimente aggravationis ac ri frustraneas
Litis expensas injuste Reductionis Quod. Suj Maanes per promissa injuria
re Citationis de indebita Suj Vexa. ac pravásu injuste aggravationis
tam jure gaudis Sigur ipso rõpmisser Omnium. ac Causatõ ab Officio
Cmes Plouane presens ad Judm remissionis ejusq genus mutuo nata Maonis
ea actis cum Citatione penas eliminatus Scuta quæ debitus in Judicio
tatur.

Jonasz Malanowski

M Franciscus Rosciszewski Castellanus Supraniensis Sanus prtis Indo
Rus Gnalem Plenipotentiam in prnas Dñi Adami Mlodowski
Ejusdmis Lagynski Bonaventuræ Cotkowski Petri Rudowski
Michaelis Mutkowski Sigismundi et Nicodemi Skwarkich Mathiæ
Marcinkowski Pauli Zotkowski Christophori Sulinski Josephi Lempicki
Leonardum Lisowski Pepłowski Hieronimi Przepalski Joannis
Kwiecki Leonardum Szczepkowski Rudnicki Valentini Strzes
zewski Ejusdmis Jonsonii Mathæj Krzywkowski Ejusdmis
mini Lisowski, Melchioris Mizerynski Pauli et Stanislaj Tur
skich, Laurentij Sokolnicki Ejusdmis Zotkowski Lucjana Hen
slaj Simonis Krzywkowski Pauli Sulkowski Stephani Ubyszki
Barthelomej Sulkowski Laurentij Dowmirski Mathiæ Starczewski
Dismæ Sulkowski Stanislaj Ligowski Fabricij Sulkowski
ad Causas Suas Judiciarias quatter Omnes et Singulas
in Omni Judicio vel Officio Regni Majoris minoresve Subalt
arum quibuscunque Personis et Occasione quarum vitaverint
liar tam ex Actoritate quam modo Versante et agitante Reg
triamur Integrum Jpsius Suæ Recognitionem promisse firmare,

Franciszek Xawery Janowski Rosciszewski

Susepta Protestatio ea prti Compartitionem S Floriani Rybicki Suc.
et Nobi Ludovici Lidinski Ensiferi Russiæ Bonorum Horemi
no Capitanei Posnaniensis Domini Suj mne ri et Adversus M Petrum
Lasocki Villicum Lanckorone Dominium tum Suos quosvis nomi
num. Non Finitum

N S

Susepta Protestatio ea prti Compartitionem Illus Admodum Andreæ Silvestri
Lidinski Propti Ecclæ Cathedralis Suo et S Jacobi Kazimierski Administra
tionis Suj mne ri et Adversus Nobilem Jacobum Olszewski Portionarium Ecclæ

Dtum ejusdem

Dlumqiuo Sib lenutanum Possessorem mē per ipsū quoscūpt̄ quoruscūq
Cons se Pruos injusto Odio et rancore Dominū Suj Pruū magnū cum
ferore ac Clamore Superinvasionis Superinvadens Suj Pruū nullā
habitā mē malevoli lationis pertpersitionis verbis Asperis honorem.
ac Statum Spiritualem denigrantes in plurimos varios Condi
tiones hominum affectionis Comminationum Vanarum prop alle
tionis Incalium nunquam pbandarum cum Summa Ignominia Obe
dientiq ac alias plurimas violentias ac inconsuetias omni in
quisitionum genere pbandas peracutionis Caude mot̄ Legis trans
gressionis ac panas in se tractionis pro quibus Super ipsis Jnqun.
dis facto qua dabitur in forma latior. non solum tunc temporis verbalium
vanjs ut loco ac alio tempore Sylvester Zielinski E P V P C

Sequuta Protestatio in pti Compartionis Dñi Valentini Malinczyński Suo.
et Dñe Mariannæ Cyminskæ Centū Suæ mē in et adversus Adamum Antonium
Krusczewskiem̄ per ipsū non Contentanos et promissis injuriosis ac violentijs tam
Krusczewskiem̄ per ipsū non Contentanos et promissis injuriosis ac violentijs tam
Suj Pruntis Parenti quam Sibi Pruō persadis quinimo Easq Augere et
Comulare Conando formatis quas injustas ac Illegales Pturiones Suj Pruō
mallis in locis Vanjs Coram pmis Jniquitationis diffamationis pretpu.
litationis Verbis Asperis honorem Nobilitatem ac bonos famam per
grantibus multiplicis affectionis Comminationum Vanarum Appellationis
Jncalium nunquam pbandarum Cum Summa Ignominia Obedientiæ
in Dedium Legis publicæ vitium provocationis Dissuasiq Omnino
Conationis Jam dicti absentis Certis verbis indecens vituperationis hemis
Jntimationis Captionis Aliasq permultas violentias Omni Jniquita
tionum genere pbandas peracutionis Caude Contra legis Egni morsuimus
et panas in se tractionis de quibus Super ipsis Jnquisitionis facta
qua Dabitur in forma latior. Stanislaum Skomand et Joannem Stratico
inter se germanos.

Walenty Malinczyński it

M. Sabinus Mankowski Dapiferus Podolie Starus pctt. Capo. Crt
Gnlem Plenipotentiarium in premissis Dñi Adami Antonowski Equitis Po
lonj Pauli Sokolowski Petri Sadowski Ligiomachi Skwarski Cri
stophori Zielinski Josephi Lempicki Cohortium Capitanei Lesnowski
Stanislai Pudzelski Melchioris Mienynski Caroli et Stanislai Jun.
wskich Mathiæ Malczyncki Mathiæ Krzyzanowski Ejusdem Lis
wski Joannis Skupkowski Lucæ marci Kocielski Andreowski Lauren
tij Sokolowski, Ejusdem Dromirski Stanislaj Zagaria Romano
wicz Ciołkowski Stanislaj Ligowski Ignatij et Felicianj Longchich
Dema Cichowski Alberti Malczyński Antonij Czernuiski Adalberti
Brochocki Francisci Machczynski ad Causas suas Judiciarias
Quatuor Omnes et Singulas ut Omni Judicio ad Officia Sui Magni
Muniris Subsellij cum quibuscunque petitionis et Oratione quarelis
Interventiarum tam Citationis quam reatu Vadium et Agitationis Dñs
Ad triennium Integrum prene Sua Quæ pmissa firmare et Valentini

Sabinus Mankowski mpp

Suscepta Manifestatio ex parte Comparitionis Joannis Charzynski Suo et Gnae Catharinae Olszewska Contis Sliae nne in et Adversus PP. Antonium Fratrem absentis Contis germanum Patruum Mathaeum Reymondum Filiastrum Olszewskie rne per ipsum Dolis quae et quanta ex Bonis tam Paternis quam Mobilibus ac Imbilibus Suj Maiestatis absentis Contem Concernit Ad multas Suj Maiestatis ad ipsum factas Requisitiones, nolle per solutionis nec provisionis a Summa Dotali proveniente ab Actu Elocationis praelegatae Catharinae de Olszewskie in Suj Maiestatis matrimonij vota debita Nolle pensitationis Quesitio diffugijs Allaborationis, Exinde Suj Maiestatis ac absentis Contis injuriationis de vindicatione praelegatae Suj Maiestatis absentis Contem de Omnibus respiciente una cum provisione facta quae dabitur in forma latior. Dolis

Jan Charzynski it

Suscepta Manifestatio ex Obl. Comparitione G. Ignatij Zoltowski ~~[illegible]~~ ex Speciali Comisso M. Theophili Zoltowski Venatoris Raciensis ~~Domini~~ ac nomine Gnae M. Zoltowski Venatoris Raciensis Domini et N. Jacobi Gervatoski Br. Mochowo Administratoris Coram G. Ignatium Opaski rne per ipsum Instrumentorum ferreorum ab aratris in numero parium septem per malevolum hominem furto ablatorum ad ipsum nescit quali modo deventorum ad multiplicem tam amicabiles quam officiosas requisitiones nolle extraditionis qui nimio Eandem Extraditionem de die in diem perastinationis Exinde Injuriationis ac aliarum Injuriarum et praetensionum facta quae dabitur in forma latior. Subditis Mochoviensibus Ignatius Zoltowski

[illegible]

G. Josephus

G. Josephus Strusinski nnē et ex spe
cali Comisso Perillustris. Rndssimi
Josephi Zorawski Canonici Cathe
Plocz in et Coz Perfidum et Infidelem
Marek Salamonowicz Maatus est
idq de Insubsistentia ac Melioratio
ne Decreti Judicij officij Castrensis
Plocz Feria Secunda post Domini
cam Misericordiae scilicet die Deci
ma quinta mensis Aprilis anno pre
sente Inter ~~[illegible]~~ Cunae Perillustris Rndssimi Zorawski ab una ~~et [illegible]~~
parte ab altera ad malam Informa
tionem ejusdem Judicij officij Cz Plocz
plati Summoq Cum praejudicio et
evidenti injuria Suprafati Perillustris Rndssi
mi Zorawski emanati ex hoc et alijs
futuro in Trnō exprimendis rationibus
nullomodo acceptari valentis Iterū
Iterumq Maatus salva ejusdem Ma
nifestationis melioratione in nullo
derogando et praedictum Infidelem
Marek Salamonowicz Josef Strusinski mpp

Videatur hoc loco oblata Traditionis
in fundo Br. Zysakowo per G. Joannem Ne
droski BLP officiose pro re G. Antonij
Korzylski expeditae manuq ejusdem G. Bur
gratij propria Subscriptione ut originale
ejus extat in praedictis.

N.S. G. Petrus Amendowski Suo et Gsae Constantiae Krzywkowska
Contis Suae pro qua pacem Cavet et se inscribit nne Sanus
pretr Rvt Gnalem Plentiam in penas Gsorum Jacobi Kruszewski
Valentini et Pauli Chmielewskich Ignatij Lebkowski
Ejusdem nnis Milobedzki Cujusvis nnis Bonkowski Adami
Laczynski Francisci Kozicki Pauli Zoltowski Petri Rudowski
Hiacinthi Predpelski, Mathiae Mazowiecki, Joannis Swapkowski, Eorum nnam Kowieski Rudnoski, Ad Causas Suas ac absentes Contis Judiciarias gnaliter Omnes et Singulas in Omni Judicio vel Officio Regni Majoris Minorisve Subsellij cum quibuscunque prnis et Occasione quarvis interveniendi tam ex Authoratu quam reatu Vertere et agitare Adq ad triennium Integrum presens Suae Recognitione promissa firmare. Antonij Trzcinski.

Petr Amendowski mpp

G. Mathias Sulenski Suo et GG Simonis Barbarae Rosaliae Theressiae et Sophiae filij et filiarum Adami Josephatae Catharinae Mariannae Sophiae Josephatae et Franciscae filiastrorum et filiastrarum Suarum ac aliorum nne Maiores est Idq in eo Quia Quamvis per Decretum Judicij praesentis in Plonsko Feria quarta Intra octavas Festi Sacratissimi Corporis Christi Dni anno 1780 Interse Manifestatione et abrogatione pupillos ac Filiastros Suos alterius ab altera et MM Joannem Zalinewski Dapiferum Cechanoviensem Rosaliam de Krasowskie Ten juges parte ab altera prolatum Quo mediante Summa septingentorum viginti septem flr Maior pupillis et filiastris Qua locatione ad solvendum ~~est~~ Injuncta ~~est~~ in Termino Satisfactorio per Decretum praefixo per Eosdem MM Zalinewskie exsoluta et acquietata et apud Gsum Paulum Zoltowski Vice Notarium Loci praesentis in Bonis Bybnowo

locata

~~per~~ locata sit per Eundem actis Castr. Stoel. Tena
secunda Postridiis Festi Sepulcrali Be
atissimae Virginis Mariae Eodem anno 1780
pro re Gg Joannis Adami Josephi Cathari
nae Mariannae Sophiae Josephatae et Francis
cae ad Thomae filii et filiabus Casimiro
Joanni Simoni Barbarae Mariannae
Rosaliae Theresiae et Sophiae Maiorum
similiter filiis et filiabus Sulenskiorum ad remonstran
dam Securae locationem Inscripta sit
~~[illegible]~~ Cum vero haecce Summa
Sexdecem Capita aequaliter Concerne
re videtur ~~[illegible]~~ quam dis
partiendo in portiones Sexdecem tan
tummodo quemque Caput quota qua
dragintaquinque florenorum grossorum quindecem
vicinorum portionis spectare apparet
saltuque portionem Muliebrium mi
nutissimam locatio minus opportuna esse
probatur sed ut quodcumque Caput etiam
Muliebre gaudere sua portione et Eam
ad manus suas levare possit ~~[illegible]~~
~~[illegible]~~ Id Circo Maiorum de Eliberatione
ejusdem Summae seu potius portionem Mulie
brium ex haecce Summa emicantium ab Evictio
ne et locatione Injungendaque harunce por
tionum Muliebrium ad manus ~~[illegible]~~ cuilibet
Capiti & Exolutione de Diligentiaque in
praemissis Item Iterumque Manifestatur
per suprascriptum Decretum Judicii prae
sens praecauta. & non attento etiam Decreto
Judicii praecedenti ad male narrata ~~emanata~~ quoad
punctum locationis emanato

Maiorum Sulenskiorum

Suscepta Protestatio ex pte Compantiore Spt Hieron. Rybicki Nobilium Nomine Administratoris Suo. et M. Ludovici Zielinski Ensiferi Liuiasiensis Bonor. Possessoris Domini Suj mei in et Contra Nobilem Petrum Lasocki Vexilliferum Terre Lanckor. Dnum tum Suos quos vis nnum Ascenski, et Kochanowicz Famulos. alq Priedum Paulum Seu alterius nominis de Stanio Wola Mirska Mihi mee per Ipsius et quos per dictum Dnum Suum Ascenski ac Kochanowicz nulla habita tam ad Suum Priuat quam aliorum Dnum Intentione Taberne in Pallegatio Stanis Koscmino Sub profunda nocte existentes volenter.. Superuenientium Superuenientes Spt Alberti Taberatoris Koscminenses, absq ulla mei per eum. acceptione Accepto Taberatore ac Sumpta. de Existentia Spt Stephani ande meridionali Stanio Wola Mirska. Missis Lasocki haredib Subditis apud Spm Dnum Bernardum de Ejus Stanio Koscmino Subditum Nobilis Jacobi Lisiecki Stanislai magno cum furore ac Clamore Superuenientium Superuenientium videndo. Tabernam Stephani in hac Casa. quieti Somno Obnoxii absq ulla tam ad Suum Mansum quam aliorum Missam Dnum facta reuerentia proprio Suo Ausu funibus ligare omnino Conationis, Domiscq here Spt Stephano. facto peracti. permultis Illis violenty omni Ingenij Inventionis genere ebanea ad Aulam Koscminensem Aduentionis, et apud Suum Mansum Extractionem Sepefati Tabernatoris Stephani Causa Spt Ascenski. et Kochanowicz ac Illis profugij et Adhuc non reperti Nobilis Inquisitionis quem Extradere Suus Priuat, ob non existentiam Spt nullo modo potuit. Dum post nocturnam Suj in Aula Koscminensi Quinta Die Sumpta de vita existentia Quidam Spt Stephani in hac Stanio Koscminensi Nobilis Dnum. Suum diuersionis per Mgnum Lasocki pallegatis Famulis ac Milites promiser Aduersus nolle Superationis Supremo Suj Priuati ac Missis Dni prejudicij spem in Supra Celebrata in debita Inquisitis promiser Penalitatis, quacunq; impedimentum Aggrauationis ac Illustrandas litis Expensas injuste inductionis Causa Suj Priuati ac Absente Missis Dni Injunctionis et Conculcatio legis per omnia prouisionis, ac pena Violentationis de quibus Super Spt Jurgantes scripta quid Dabitur in forma latius et Civilibus Illatis et Contentionibus. Hertyan Rybicki et

---

Suscepta Priuo ex pte Compantione Missis Sabini Montkowski Dapiferi Podolie in et aduersus Missum Theophilum Lattowski Vexatorem Rauiciense ac alios me per Spt Subditum Suum de Stanio Mochnaco Spt haredib ad Dona Subditos hortophanium Spt Krajewski Superuenientium cum Armis per Superuenientes Arbitrum. per Suum Priuati apud tractoreo. in Stanio Zaraquino. emptatum. et per Subditos. Suj Priuati ad Casas Dona Subditos. Exactis Spt Hortophanij memorati Skrajewski ubidam Subditis

Satu et Consensu Suj Pivani interceptionis, interceptas ad memo-
rata Bona Mathaei ipsi haeredi Conductionis, Eundo Suj Pivani
injuriationis de insingendis spelluatas Arbos Piturata Satis
Dottione aud pro Ejus bonificatione, tum ingroyandis Super ipsi pannis
facta qua dabitur informatio.

Sabini Micael Mankowsky

Suscepta. Privato actu inter Compariscentes Dnus Martinus Malanowski Theo.
et Honestus Lucas Civitatis. de Nancio. Studianowo. tradidicus Dni
Mathaej Malanowski Suj Pivani Parochiae Ppeseini Subiectis nomi
ne ei et Contra M Ludovicum Bartholomaeum Thomisk. Pisanum
Dominum Ejusd Bonor Studianowo haeredem nu per ipsi dicti
Honesti Lucae Civitatis. Oves in Campis tam Bonor Studianow.
quam Bonor Dorkowo. Ejus Bonis Studianowo usq ad tempus
hyemale presentis. Nullo Damna inferendo, quilla nu infestatione
aggravatione, pfatis Oves Nulla habito Ratione pretensionis ad
Bona Dorkowo ipsi haeredi abigere. Ejus Civitatis pro ius demanda
tionis Abactus cum Suis ovibus. Conjunctionis Conjunctus non
nullas ad Amicabiles requisitionis ad ipsum factas ut post Expirium
Dua Dies Citationis non nullas ad huncq ejus apud se deten
tionis, et nulle extractionis Eunde Suj Pivani ac abuncq Civita
tis injuriationis et Conseleyes Suj praesumptionis et poenas Sive
tractionis de quibus Super ipsi Jmogano ac diversis hactenus
Orium Cum accessantia ac bonificatione tactiunicq Satis Pana
Citationis facta qua Adhaerens Protestationi Suae Coram.
Actis Castren. Plocens. Die Secunda mensis ejusdi Anno Cursus
Cons ipsi Interpositi Fabitus in forma Iudicis.

Marcin Malanowski

M Theophilus Zathorski
Venator Racoviensis et alias
Cons M Sabinus Mankowski Dupli
cem M Actor Noster ipse Dnus
Quia M Mankowski Sicens per opti
me Honestus Triter pro
arboribus quadraginta unius pertu
tatis ab Eod M Mankowski accen
pensam accepit Cons arboreo extir
tarat Ipse M Mankowski ad Bona ejus
accepit et Evestigato retinendo ar
boreus extirpatas et suo opere elaborat

elaborata Precedente Recompensa
Maay diuendi, derit attamen spe
formata quadam Injusta pretensio
ne se Manifestare pro Judicij sua
ex respectu Solutionis duarum
Lanzanicalium ac vigintj vnius Empti
onij arborum extenuatas Ejus Honestis
Fratri quod nunquam Habuit datum
Committendo Comparitionem quarundam
Arborum ac vigintj per Ejus percibitatem et per
Meam appellationem Cum tanta quanta
ejus pretendentem ad Metendum et arem
Lahlb apud se Maay repetere Intendit
de Debita sua Maay vera et pro ejus
aggravatione nullitatem ejus Obtentionis
Ehrlichen Maay Ex Dekt Honestus Frater

Leopold Zoltowski X Ray

Videatur hoc loco Copia Mandati ex pitli Comparitionis S. Sebastiani Trembicki Sui et Ejusdem Trembicki Fratris Ejus germani nec non Consortis SS Josephum Osiecki et Successores tam de Sua mariana de Osiecke ultimi thydus de Joannis Kazimiroski quam ab missis Josephi Kielczyski Notarij Juris Plurimi Sue non S. Ludovicum Barcikowski intytla Devolutionis Dotalis Devolutionis Sylvae Depositionis Juramenti Juramentorum Inscriptionis Agrorum in Termino Posito Vbi Mylaczowo. Sub vi a Maay, ac alias Instrumenti sive Scripti Successiv. Devolut facta qua valat vi pduti Sebastyan Trembicki

---

Videatur hoc loco Relatio edita Coram pro Juris Pandis vi Decreti Sta
nowsky existentes ex Pte Illustrium meam S. Augustini Dapsen Pomeranie et Ale
xandri de Mirowski Juriam Conjugum Pinczykich. Comm. Stanislaum no
gilnicki Mediatorias Campestrem ubi ad Bona Dominy pro m. Pp.
Franciscum Dzyalowski de Wlastowo Authenes et Jerad Inta put
Estat vi pduti

Suscepta Protestatio ex Pte Comparitionis
S. Pauli Zoltowsky Vice Notarij Loci Ejus
et S. Laurentij Czechowsky Famulitij nec
Ejus SS Martinum Jansky et Hedvigim Jan
kowska primis et 5. Clementis Mecersky ubi
et 5 Hortowsky Jacky et Alberti Ejusdem Jacky
et depositionis vota Juriceum Conjugum ac alias
me per Ejus in anno elapso 1788 Circa Festa
Solennia Pascatis avariis obscuris ex Se
vejs nocturno tempore Interceptionis ad Domi
Adveniente 5 Jansky ad Bona Ejusdem Jacky

[illegible] Dnâ Hereditaria autaxa [illegible] Cum
[illegible] Jan Dnâ Hereditaria autaxa [illegible] Cum
expectatione Conredemtionis q parte partis Bu
teri lucrator Lucae Benefici [illegible] Dnâ
Joiare jurisdictionem Dispensationem Chirurgi Chirurgi
ed plenam Libertatem Circumspectus et revisis eis aper
vationibus alias w M Laques i rebus veris [illegible] Cyrillus
Marito Conspicio Tertia die [illegible] Conjuges
Et Jan [illegible] Libertatis [illegible] Sibi Parentum Dono
ete ad Bona Cadentia Chirurgi Chirurgi Conditionis Chirurgi resera
te Cadaveratorum alias trusag Scrapersibi prorsum
variat Successive Registro Specificandi exprimira
te observationis alias Lamiens Exceptionis etiam
Bona Chirurgi Transportationis Condig rer in ejus
dig et operandi sub Luxus e Conversionis decimo Libe
ty et operandi sub Luxus e Conversionis decimo Libe
Mariannæ & Alberti Entkowsky Subalterni Sabulatoris
flumnali Vacat abstractionis et operandi Sabulatoris
te Mortationis Interimen Suppositionis Corpus et Cutis
et [illegible] ad Bona Retzkowsky Cadentia Chirurgi pertinentis
[illegible] Vacca Cutis in oppido Lupae Commutatio
[illegible] Cutis Cutis in oppido Lupae Commutatio
Bos Corpus et Cutis usq; ad Conversionis aliud operis
Illi inter Patrationis Chirurgi Chirurgi Chirurgi
[illegible] ad Ultimum Illi Cadentia Chirurgi Judicio meritis
Cura Dnâ [illegible] Dnâ Ejus Patrationis [illegible]
facta fuit Dalis Ejus Patrationis Zolkowsky [illegible]

Actum in Dilecto in Inris Commibus Inibg Plocens Districtuum.
Dilecten Simul et Plocens Trâ Cta post Dnâ Legationum prâ
Scticet Die 10 Mensis Maij Aõ Dni 1702. Celebrato

Suscepta Maõ ex prti Compantane P Caroli Tunowski BC Plocens
nõ et Rõ Spti Commissio M Pauli Sutkowski. Dapisem Lustrici contra
MM Robertum Kampenhausen Succamerum et Onuphrium Plaskowski
rõ per ipõ Summenda quam Cricumscriptionum honoris Sty in Maõ
Cramadis Civis Plocens Die 27 aprilis Aõ presente per M Petrum
Sutkowsk. nõ et Rõ Spti Commissio. Ejus M Dapisem Lustrici Parentis
Sty Pares ipses inter posita realibus punctis Scriptis manualibus proCos
Comportane Deducibilibus repleta ad Judicia Inia Plocens Negre Celebrano
cata Territorium evocatoris vocatorig Instituta Sty Maõ Principalis
Circumstationis ac precipue injuste aggravationis in frustraneas Litis Expen
sas inductionis per Solummet M Kampenhausen Sty Maõ Prin
cipalis ab unpudimento Credito nulla Existimo quinimo ac ea Autoritate
Pro Sty Condemnare permissionis Eandem Sty Maõ Principalis pro
nationis Conationis quam Suus Maior obviano Principalis Sty Inte
gritati de indebito Sty vrad ac privatis aggravationem turn in negotio
Super ipõ pacis ac decernendo ab unpudimento Credito Existimo juxta
que Scribitur in formalatis Carolus Tunowsky Drogus Crecy Plocens

Videatur hoc loco Capita Relationis pro Judicijs Inibus Tunowskensis
Sremsko-Agidianus Pericianes ex Pl M Stanislaj Rosenowski Possessionis
Rypinenses Cives MM Michaelem Xaverium ac Theclam Virginem Patrem
et Sororem inter se germanos Narskie dicta Civis pia MM Michaelem
Sokolowski de Messenijne authenticat Jurat Scita que vocat in pendulo

Actum in Sigre in Terminis Communibus Tribus Plouve Vigore legis in Dieno hebdomam tribendibus. Feria Tertia post Dominicam Letari proxima Festi et Dei Decima Quarta mensis Maij Ao Dñi 1702.

Coram MM. Antonio vi. Casimiro Wornicki Subjudice absente M. Judice loam Ejus tenente Josepho vi Prodano Sollitnicki Tribunalia vigiene in loum M Judicis Tris Plouve Electi Subdelegato Judice loam M Subjudicis morte legis prosidente Turcarum a Cast Nouo Casimiro Ciołkowski Notario Tribus Plouve

---

Suscepta Matea pñti Compantibus Dñis Stanisłaj Umiastowski de Volentini Filij Suj et Dñe Martini et Mariannæ Minorennium Tribus. et Sororis uteris et germanis Umiastkich de Luce Filij et Filiæ Filiastri ac Filiastræ Suorum nñ vi et Cone Dñis Josepham Fedorjcino Dñi Josephi Krajewski Castellani Dñi Alberti Zyłowicki Cordes Czechowskie Tribun. et Sororem uteris et germanam de Dñi Jacobi Czechowski cum de Spa Rosa de Remany procreatæ Filium et Filiam de nouo S. Pauli Czechowski Scientes de hac lege duos Tribunos Supremos nñ per ipsi Actuarium tunc M Antonium Zyłowicki

Causas, Suas ac absentes Filiastri et Filiastras Judiciariasq gratiar
Omnes et Singulas. in Omni Judicio vel Officio Suo majoris Mino
risve Subsellij cum quibus aliqq prius et Occasione quarum interveni
entiar tam Ex Actoritate quam vratu Vertere et Agitare Tuchi de
fendendas promovendi prosequi instituendi instituta ad finalem
Juris gradum deducendi Decreta Suscipiendi a Contrarijs mutuenen.
interponendas Jurta Attentandi Executiones Urgendi, Solimet ven.
Joanni Umiastki Summas varias Datis quibuscis aquo
aliq Silij Suis ac absentibus Filiastro et Filiastra adjudicandi et
Adjudicandas cum Marcis quietandi levandi de levata mihi Scribe
ac absente quietandi, quod si vero persolvta non fuerint Litteras
Decretas extendendas Manus cum publicationibus interponendas
Ceteraq Munia vero Omnes Plenas Generaliter Debite Legis tra
du et Ordinj prosequendi et Exequendas Promittens et Juramen
tum Suis quod quod per Edictu Plenas Juridicente et Omni Actum
gestum Constitutum ac fienit p nobis grato firmo ac valido
Suscepturum. et si Nihilo Contradicendum fore quam quidem Plenam
ad triennium Integrum Duraturam nobisq Summ ac Valeren
habituram Vult ac Jpsum Declarat Edq Sub Damnis Tribus
pro quibus ubiq Respondebit Suis cum posteris Suis cum Absentibus

Stanislaw Umiastki ut

M. Antonius Morawski Thesaurarius Uniciensis Suo et nobilis Nico
lai Magnuski Capitanei Supremo mihi commissi ni tutella Suj Juris
Existenspro qua parem Cavet et ad prescribit nomine Suum pelli Re
spondendo Suis Fratrem Plenam in primis Stanislaum Adami Mirowski
Joannis Lazynski Pauli Lettowski Antonium Zielinski, Petri Rudo
wski Mathiae Marcinkowski, Macinthi Przepalski, Mathaj Korytkowski
Episcopi Cuiavien Lipnowski Joannis Rzepkowski Casimiri Rodecki Neudnowski
Laurentij Sokolnicki, Episcopi Cuiavien Bronowski Stanislaj Laguna Episcopi
mis ac Pauli Turnowskich. ad Causas Suas ac absentes minorennis Judi
ciarias Fratres omnes et Singulas in Omni Judicio vel Officio Suo Majoris
Minorisve Subsellij cum quibus aliqui prius et Occasione quarum Inter
veniendi tam Ex Actoritate quam vratu vertere et agitandi Edq ad triennium
Integrum Suum Regni proximo firmare

Antoni Morawski

Suscepta manifestatio ex parte Compartitionis nobilis Franciscj Bunkowski
Pincerna Zawichostensis Domini et Sui Leonardi Kowalewski Famuli inet
Pincernae Illustris nobilis Franciscum Castellanum Malogiensem Patronum et Tutorem
ac Xaverium Palatinum Plocensem Filiastrum minorennem Bonorum
Slowoniowo cum Attinentijs in Regimine Vicis nobilis Castellani Pincernae hereditis
sami Podakie adq Joannem Kuglowski Castellanicz Pincernae Cracovien Sandomir
Tribunalium Assessorem adq Michaelem Sawicki Edicti Bonorum Seruno
rum mihi per ipsum Palatinum Josephi Coral. Arcenalitiorum Sandomir

Alberti

Alberti Sororinor ex de Lia Marianna Guralawna f. Lsi quoq Antonij Vocita
ti Chmielowski Tabernarij Conte progenitor. Suj Maanc Domini Subditor.
in Bonis Rozwozing Possessioni ipi Subjectis ptune reperibilium non So
lum ad Officiosum Arestum verum etiam et ad Amicabiles requisi
tiones nolle Extraditionis laboribusq ab Eipa Subditis provenienc Suum
Maanc Dnum Privationis Exinde Suor Maanc injurationis de
quor Subditorum una cum rebus ac Inventarijs ipi pprijs bonifaca
tioneq Carentiae labor per ipi privatorum facta quae habitur in forma
latior. E pfati Lsi Josephi Sorore germana

Benkowski
Leonard Kowalewski

Suscepta Manifestatio et Pli Comparitio
ne Mm Roberti Kampenchauzen Suc
camerarii Parnaz et Onuphrij Pleskow
ski Capitanei Brodnic Cq M Paulum
Lutkowski Dapiferum Lucovic Br
Lukomie obligatorium Possessorem ra
tione per Ipm non modo Manifestatione
sua Coram actis Cq Plac Sub Celebratione
Judicior Sabbo post Dominicam Jubila
te anno pre per M Petrum Lutkowski
Dapiferum Lucovic nne et Ex Speciali
Comisso ejusd M Pauli Lutkowski Dapif
ri Lucovic Parentis suj Cq se Ma
nifestare Interposita Irreabbus pun
ctis repleta Suor Maanc Circumscri
ptionis verum etiam Transactionum
si quae Inter se Maanc Intercesserint
vitationis Quare Maanc de Indelita
Suor Manifestanc Circumscriptione
Transactionumq et actuum quae vis In
ter Maanc Subsecuta vitatione
ac Irrogandae respectu praemissor
Super Ipm poenis adhaerendo ante
nori Mandatori Cq nne Interposita
Suplendoq ejus deffectum Iter

679

Eterum ad Eterum quam Litera
asserime Manifestantur et Alia
Quod Maeatus melioratoris animi
Lo desiderando Robert Hampenhausen Phy
Onuphrius Pezkowski mpria

Suscepta Protestatio ex pertinenti Compartitione S. Laurentij Ja
wodki. Solutive vi Bonis Czarnyy Legati Sui Haeredis vi et Contra Jm
Jacobum Pudkowski mē per ips in Una vilda Secum Privatē Com
morantem non Solum Summatim Varijs Grani Sij privatae proprior
ex hoto die haereditis in manipulis pariis temporibus. verum Etiam
Annexis Sij Privatis proprijs Clandestine ulteriptionis et Usurij Suo
applicationis Deum non Contentando se promisso injungo quinimo
Casu Augere et Commutare Curando, desiderando pluminas res in
Camera Sij Privatis proprijs Existentes, ultra vapere. Sub pariete Ejus
Camerae Profunda nocte Sub Subsistentio. Cum de Consilio Chi pasio
nis ac poenae Pericultationis de quibus Super ipso Juramento Satis
que Datur in forma Latis Cab Omnibus tribus.

Wawrzyniec Zawadzki mt

Suscepta. Mense ex parte Compartitionis Honesti Mathiae Bomba Nicolendi
natalis vi et Contra M. Sabinum Mankowski mē per ips Jmtō Nomine Suo
Contradu. ipsius edificationis molendini vi Bonis Subrina Ejus Contra
dus. nolle manu tentationis quinimo Sij Maaē non modo Elusionis
et Summopere vi promissio Damnificationis et Ejus Contradus ad
se Sub ipsius ac si in alterum Extractum. vellexceptionis exceptionis
Vexationum Imō Suo pro Judicijs Tribus Mensibus vi Supra Agitata
Sij Maaēs pro Solutione Quatuor Duor Aureor Hungaricalium per
se Maaē vi Una Ejus Contractus. ab ipso levata Constitutionis
et vi libris expensab. inductionis ac alias injuriar ea Pecunicare
Causationis Qua propter tam de Diligentia vi promptitudine Satis
factionis Ejus Contractij ac locationis restantis quotiens Ejus Contra
dus emicanes in beneficationis labor Circa Edificationem Spiritu moles
dini per se Maaē Suscipiendas quam vi jungenes Ejus Contractus Com
portationis et Extraditionis ac in ingressus ipsius una manu tentationis
ejusdem Contractus. ad mentem Constitutionis Anni 1760. panis
Maadur quae Satis Datur in forma Latis.

Maciey Bomba.

Suscepta Mense et Ex Compartitione
Ignatij Pineczki Conradzki Capitalis Suo et Ex
Francisci et Laurentij Subditorum Suor
nmē Cz Ex Albertum Pineczki Conradzki Fratrem

suum Patruelem Dnum et LL Ada
mum et Petrum Bodzichy de Bonis Pre
rade Parva Subditos ejus me per Ipsos
et quidem Dnum feni ad Cumulos duos
per se protestatur in prato dicto Skrzety
Collecti violenter Interceptionis prator
unius inter Urzulta post Sylvam alne
aticam Sulci unius per medium Stadii
alterius in loco dicto Kepichy medij Sul
ci aestivalis per tria Stadia ~~[illegible]~~
in Bonis Przeradz parva sub violenti modo
Confalcastrationis et per tiennium feni ex
Eodem prato Collectionis Insuper prato prote
stat Haeredit trium perticar adeptionis
et Coarationis aliorum prator et fundor pro
testat appropriationis per Lauter ~~[illegible]~~
~~[illegible]~~ Adamum in Campo sub Bonis Pietrzyky in
Navalibus Intra borram Sulcor septem ad
protestat spectare adeptionis et Coaratio
nis eorum Consemminationis Iam vero LL Pe
trum ocimi Sulcor dicor per Stadium Sulcus
Sui depastionis selopeti protestat proprij In
terceptionis LL Francisci et Laurentij pro
testat Subditor nulla de Causa oppressio
nis Concussionis per utrosque LL Petrum
et ~~[illegible]~~ Adamum fossar in loco dicto alias in Di
visono nuncupato Rynna propter defluxum
aquae elaboratar Sapidibus et arboribus
injectionis per id deflexus aquae praepedi
tionis et agrorum aqua Inundare Causationis
per Gdenig Przeradzky Dnum Justitiae ex
Subditis Requisitae nolle administratio
nis Exinde per omnes metae Legis trans
gressionis et poenam Sacculitionis aliam In
junar et violentiar Inquisitionibus probandar
per actionis facta quae dalit in forma Laber
Protestat Haeredit

Ignatius Przeradzki
mpp

Sumpta Protestatõe ex prõ Compar[itione] ad Sũ̃ Valentinũ Zollkowski ex adversus Dñs Joannem Dobraniecki et Matthæum Nowakowski nõ per Ppos Inventarium bonj generis. Sij Pranes Proprios ex bonis Pascuis Bonæ Zollkowski in quibus Suos Pranos tam hereditarios quam Possessionarios Saudet non Solum vi artõ ad servitutes Abagere Spumptionis et fame macerationis verum etiam et recenti tempore. Equos Ex Campis Cosæ Bonæ Zollkowa nulla ex nõ ad Bona Spdicta Abactas. ex Stabulum Sũ Joannis Umiastki Sd C Pranes in quibus pro tunc Equi Spdicti S Burgrabiæ Spnij Lipnic. Inficti reperiebantur impetitionis et in Eadem Sententiæ Declarationis Sententiæ de Sij Pranes Sequestrationis et Arrestationis Sũ̃ possessionis et panor[um] in tractatione de quibus Super ipsõ Juramento Sententia quæ data fuit in forma Juris. Damnum plurimum in frumentis et proventu Procuratorij Sũ̃ tam Consulis Impetitionis quam Subij Custodes pro quibus quo tempore Illationis Sequium Curiæ hostes Sues. per se Pranes locati Cambustionis

Walentij Zollkowski st

Judũ̃ præsens Scr̃e Plenipotentiarius Sigre apud N. Thomam Sowicki Cancellarium præscriptas et quidem in Scapulis Utriq; Dux Cancellor. unum magnum longum. Alterum tredecim Ulnarum Sangvine Suffusa. Item in Scapulis Cancellæ Quinq; Scutellas Sigillis Suffusa vidit et debite Comperit Jam vero ad Insequentem Citationis Cancellariæ Sententiam Scr̃e Stanislaus Nalencz de Przedrzymirzyce Castellanus et Starostes Dobrzyniensis Qui multis Satisfactionis Deputatis Suis apud hanc Sũ̃ Judicii in scriptis Causa Citationis duas. tredecim Laudas. se dispositis Judicium præcepit. Sekelit pro quibus Citationibus Jos Obtinens in Scriptis Sũ̃ Gregorij Sowicki Parochi Spiritualpart vicem pro Spdicto Sũ̃ Joannes de Bloszmanowo Subdelegatus

Gregorius Judex. Joannes Sybae Notarius

Missus Franciscus Bonikowski Vicecomes Terræ Inowladislaviæ Ex Sũ̃ Leonardus Nowakowski Scholasticus Plocensis pro Rmõ Dño Petro Zollkowski Archidiacono Wladislaviensi Antonium Wilamowski in Sum vocatus Actus et Scriptus Plenipotentiarius Exigunt Constituerunt Inscribunt ac Solenniter Ordinant Dare et Conferre Spsos Scriptos Plenipotentiarios Suos plenariam Facultatem et Omnimodam ordinandi, quæstionandi Causas Suas Judiciarias quæcunq; Dños et Exigendas in Omni Judicio vel Officio Sui majestatis maioris Subsellij cum quibuscunq; Personis et occasione quasi Jus competentibus Petendi et Defendendi quæcunq; ad lis Ortum et agitandi, Litis Dilationes Probationes Juramenta Testium Instituendi ad finalem Juris gradum Deducendi Decretum Suscipiendi a Contrarijs revidendi Interponendi Juris Actus Citationis Executiones Urgendi Condemnationibus et Pœnis Sij Rectis Super quocunq; in quovis Judicio vel Officio Sui Actionis et Obligationis Causa et Ratione Stabilis Pactus et Constitutionum Loci Statuti Judiciales et Judiciarios Usuarij de Jure et Consuetudine Patrimonia quæcunq; Judicia vero per voluntatem non fuerint Exigere Decretum Petendum Citationis Sententiam Vero Ultimo cum Spsis Plenipotentiarius Citationis Decreti Legis tractandi et Ordinandi Pro quibus et Exigendi Promittens et Inscribens se Ipsa Ipsa Scr̃a Manu Decreti quibuscunq; a quocunq;

ad Sũ̃

ac Suis Antec. quid quid per predictos Spūles Plures Jurisdictē
et Umē Actum gestum Constitutumve fuerit pro rato
firmo ac Valido Susceptorios et ni hilo Contradicturos fore
Quam quidem Plures Ad triennium Integrum Duraturum ro
burq Suum ac Valorem habituram valuit ac prout Declarant
dq Sub Damnis Tribus p quibus Ubiq Respondebūt Suis
cum Posteris.

Leonard Lwalewski ā

B C Bobrowniciana

Nr. Suis Adalbertus Brochwicki Sanus mētis Rndō Rnt Quia ipse
Spūs Antiochenum Victoriosi Carolum Turowski et Josephum Pod
wolski ni Suos vere Umēs ac Spūles Plures Eligit Constituit Invenit
ac Solemniter Ordinat Dans et Concedens Eosdē Spūlibus Pluribus
Suis plenariam facultātem et Omnimodam absolutam q̄ potesta
tem Causas Suas Judiciarias quatter Cēs et Singulas ni Omni Ju
dicio vel Officio Rēi majoris minorisve Subalti cum quibuscunque
primis et occasione quarūis citandi Jam Et Advocatu quam
reatu Vertente et Agitante Locandes defendendi proponendi et quas vis Testes
vias vis titulo Ad Suas Jalem. Juris gradum Deducendi Decisa Sua Sujpino
Juta Allentaria Condemnatōribus ea Pte Suq Rntio Super quo Suq
ni quovis Judicio vel Officio Rēi Obtentu et Obtinendi Officiendi et a loco
stendi Arcendi penas ni Constitutionum loci Statuti ac matricas quas
vis Decisiq quibusvis adjudicati et Adjudicandi Locandes de Locati mū
Litis quidquid Jus de ni vero pertinere non fuerint Rigores Decretor
Extendendi Mandata cum publicationibus Citationum Protestationes mu
nia Vero Omnes ac Spūles Plures Convenire Detētq legis tradu et Ordi
ne juraque et Exquisita Permittens et Jnscribens. ac Jus Rēi quidquid
per predictos Plures Jurisdictē et Umē Actum gestum Constitutumve
fuerit pro rato grato firmo ac Valido Susceptor et ni hilo Contradicturos
fore Quam quidem Plures ad triennium Integrum Duraturum robur q Suum
ac Valorem habituram nullatenus Declarat dq Sub Damnis Tribus pro
quibus Ubiq Respondebit Spūs ppe posteris.

Adalbertus Brochwicki BCB Jerzy Dobrowolski m.p.

Susceptā Predictatū ea pte Comparitōre Suos Gregorij Parnicki et Thomā
Filij Matwiejewicz Leszczkich et quidē Filij ni aquā Suprascōrū Parochiā ni et
Circa JM Juliannam Kampenhausenowną ob Nupcias Thomæ Dembo
wski Succamerarij Pltus Placare Bonos Hosmaciowe juri Adversarios
a Suprascripta Mansū habitō Subtractos et Sūm Franciscum Slawinski
Locas Bonor tenutarium Possessores Dnōs tam Suum Juamcunq de hinc
Bona Subditum "ac alios" rite per ipsi et quos Subditos ni vicinitate Suum Bonor
Commandos Dominos plurimos visitandi et gratis Juvandi
Suis tam Consulto impulsis quam absq Pacto ea agere quotiens
Illatūris deni Alio tempore Suq Privatē Filij ni Parochiis libertis. Rixa
bosq q vertī nulla ex Rē inferendis Aggravationis Oppressionibus Con
vexionē Conspirationes Sed mutuum ni Obductione Superius facta
Charitas visitationis et Vitæ vitarum privationis per Dnōs Vestros
Justitia de spiritū Subditis Suis mutuos ajud mensuras Statu
tis requisita nolle administrationis Quinde per Omnes mutuas

pur Omnes metas Legis transgressiones ac alias Violentias Pecu-
niarias Summi Inquisitionis genere quibuscunq; facta que
Dabitur in forma latior

Gregor y Tomasz Gorecky rt

Suscepta Manifestatio ex pte Compariscentis Dñe Sophie Smorczowskiey
Olim Dñi Hilarij Brudnicki relictæ Centi Vnius in et Contra Dñm Caspar
Brudnicki viru pro pte Occupatis Status mobili Substantia salio ob Dñi
Stanislaj Smorczowski Derelicta Summa Octuaginta Tymfino Une-
pari Equus pro hunca de Dñ Stanislaum Smorczowski a Sua maane
modo licitato Accepti debita tum Seruitor Quota Vbi Heredes Inspec
Ser Polone pro Euidem Smorczowski a Sua maane in varias Suas
necessitates mihi Acepta Thraspo Heirtenyere Solu Dalarat Dad
mullas Sue maanes Et ipse factas requisitiones nullas ea pallegata
pte Substantia nolle persolutionis nec prouisionem ab Ejus Sum
ma et quota proueire velle petitionis Euid. Sua maane
injunctionis de qua Summarie quota una cum prouisionib
ea Substantia Ejus indicatione facta quid Dabitur in forma latior
& nullo in fundamento juris Et Arbitror de hac Lite decisu

Josia z Smorczowskich Brudzinska rt

Procedit hic loco Copia Manifestationis pro Dñi Thomam Stubicki Cone
M Antonium Kasperbudzki Thesaurarium Plocen sibi Ipsis vice publica
obsequium pro pudore exceptionis pte Cosia acceptionem Sig annullat
violentiar peradionis Comminationum: variar propalationis Do
mus Dñi Priuat ppria violenter Superuiuationis Superuiuadone
niar et Ordinationis excitationis in dictum Ejus publica Violentia
prouocationis lesionis diffamationis arbor ea hactenus violen
ter interpositionis et deuocationis ac alia Vicemuniciar facta
que extat in pondus

Tomasz Stubicki rt

Ego Caspar Brudnicki in et adversus
Ego Sophiam de Smorczowskie olim Dñi
Stanj Brudnicky relictam Cosortem
Ejusdem Manifestationis pte Ipsi in
Ea Quia coram Dñ Brudnicka quadrat
si Deus Dixerit quod ad Hereditatem
Smorczowski Hereditater de hac luce decedet
cujus ab annis Viginti Sinterdum
Gemi Smorczowo Laurentio Smorc
czowski fratri Ejus germano diuendent
usq; fratri Ejus germano diuendent

Suscepta mãu ea pte Compantone S. Francisci Imijowski. Suo et SP
Michaelis et Petri Instrumentes sed Sij germani ... Imijowskich. Cri
nam Thadrij Josephi Pauli ac Marianna Pu Laurentij ... Centis Homo
rowskich Testium et Servis utes ingermana Satz. Sijs Mandi mãu ac et
Adversus. S. Casimirum. Rollowski mẽ pur ipõ Summa Decem
millium Florenorum Polon. Complanatione Certa utes et ac absens pblica
et ipõ sta ab altera. Circa acquisitionem Juris Cespitanij Superponij
sam ... sito et Consulto in Manibus ipsius. extare rathatine Solis Asserva
te ad vestra ad multas ... Maare ... absente ... ipõ ... nolle pso
lutionis nec provisionis ab Rae Summa prout in ... pretensionis
Eiusde Ejus Complanationi Contraventionis. de Cujus Summe una
cum pœnam Cumulatione ac Juxta ... Super ipõ mẽ ... Compla
nationi Contraventionis Succubitis pœnis facte quæ debitum in forma
latior.

Jmijowski Imijowski. et

Suscepta Protestatõ ea pte Compantone Pri Joannis Dobrowolski Pres.
et Pri Mathej Nowakowski ... et Canci Valentinum Jakowski mẽ
per ipõ procuratõ Cancis Private injuste Odio Grancore Sij Maare
multis in locis variis Coram pluribus iniquis lationis Diffamationis
prosperationis verbis aperis honorem abonare famam Denigrare
multoties affectantes Incalum nunquam pbuas cum Summa Igno
minia obtentionis Damnos plurimos in fumentis et spratis pveri
tatis Jam Consultõ impulsio quam abq ... Custos pogunes quotannis
Illationis Sylvas in Domis Tuttwo. Sijs Jakes ac Maare ... Jam
ipõ non Cedisset per Concessam multis hominibus ... Cæsio
nem. Superie devastationis, Lande metas Sagis Imagnificentis ac Alius
violentias pri annonerisias ac injurias Jnquisitionibus pbuno ... facta
quæ Debitur infirma latior.

Jan Dobrowolski et

Sophia Rzeszotarska virgo Incepte
ab Simonij Rzeszotarskij filia ex ... et
Dorothea Malachowska genitis Sacrapti
Rite Baptizata fuit Matrina Lydi
nia Joannis Sacra fuit Matrina Lydi
nia Joannis Sacra fuit Matrina Lydi
nia Joannis Sacra

ordinat dans et concedem ejus Plentibus
suis plenariam facultatem et omnimo
dam absolutamque potestatem Causas suas
Judiciarias et Domnes et singulas in Ju
dicio quovis vel officio Rnum majoris mi
norisve Subsellij cum quibuscunque Perso
nis et occasione quarvis Intervenientium
tam ex actoratu quam reatu verbis et agitandi
tuendi deffendendi promovendi processus
Instituendi Instituto ad finalem Juris gra
dum deducendi Comparitiones Inscribendi
Decreta suscipiendi a Contrarijs motio
nem Interponendi Juramenta attentandi
penas Judiciarias levandi dele
vatas quietandi Executiones Urgendi
Intromissiones in Bona offerendi Solimet
S. Mathiae Zgleniecki Senorino suo ~~rigores~~
~~Decretorum extendendi~~ Substantiam post
ad praedictam S. Dorotheam de Malanoskie
ad S. Simonis Rzepotarskij Contra Rnum
Matrem derelictam in se Antem ergam
Eusae Senorinam devolutam Vindicandi et re
cuperandi rigores Decretorum extendendi Ma
nifestationes cum publicationibus facien
di Complanationes si necessitas postulaverit Incendi Eusae tum Rela
tiones ad Capandam Servae approbandi Con
Denominationibus ex Parte Rnti super quocunque in quo
vis Judicio vel officio Rnum ex quovis ne
gotio obtentis et obtinendis cuj Intere
rit objiciendi et alveo Standi arcendi
penas in Constitutionem loci Standi adjudicandi
et adjudicatae percipiendi et de ipsis quietandi
alios Plentes in locum suum quo ad promovendas
Causas Substituendi Caeteraque munia veros
et Illmos Plentes Concernentia pro Causarum
et Juris exigentia delito Legis Tractu et
ordine

peragendi et Exequendi promittens
et Inscribens se quidquid per Eosdem Ple
nipotentes actum gestum Constitutum
ve fuerit pro Rato grato firmoque ac va
lido Suscepturam quam quidem Ple
nipotentiam Eadem Rnes ad determi
nem negotij in ordine Vindicationis
Substantiae Maternae duraturam
roburque suum ac valorem habituram
vultu ac praesentiam declarat praesentem suam
Rnem praemissa firmante

Zophia Rzepotarska
Woyciech Zgleniecki assi
stent

Suscepta Protestatio ex Pte Comparitio
ne S. Bartholomaei Chonczyski Cassiodo
rium Chonczyski patrem suum germa
num Rne per Ipsi particulae arcae pro
testam haereditatis vi et violenter adempti
onis et Sepimento Inseptionis
et Sedis Semine Brasicae Consemi
nationis Sepimenti protestam in horto
phorio Subsectionis Circa praemissam
Injuriam protestam se se opponere in
horthophorio protestam haereditatis Infestatio
nis oppressionis Concussionis securi in
manum vulcerationis Conbaculationis
vestium dislaceratione Insuper pereat
Trium per protestam Conservatorum et Sagi
natorum per vim Interceptionis et Lorde
disvendicationis Summae pro Ejusdem pro
vinciam ac etiam Scorsivae Summae octu
aginta Tymf Circa Ingressum ad Re
ligionem Conventus Pte ordinis San
cti Benedicti in post Spretam verba
liter

verbaliter ipsi Conquerebat ad multas
requisitiones per nuncios ad statum
Executionis nostre Solutionis Exten-
dationis ac Lesionis Bonorum
suis ad hoc Juramenti et Protestatio
Requisitionis deducendo pretextum
facti quod dubitat in forma Latet

Barthe mey Chorosky

Susepta Mañ ea pili Comparitione Sñi Alberti Sutkowski Sotti-
um ex Dñis Dojanowo Wayty rehoyty Sñi hereditii ac Cone Sno.
Franciscum Barthelmaeum Vicki et Antonium Dlugokęski
rñi per ipsius Una villa Seuon Maañ Commiancy Sloan Sybor
ex Sylvis Bonor Spiritus Sanctus ex Oppositis agrum Jaeuo
ab ipsis Consensu Suj Maañ Emissionis Alijs hominibus ex
Eña Sylvis excindere Concessionis, Alucinationis ex Fundo Maañ hare
dib propriis Usus Ejectionis Proventibus ab apibus. Sibi Maañ
quilibet Ao pivenciones Suis modo privationis Sñi Casimiri
Suj Maañ Subditi ad multas Suj Maañ requisitiones nulle
Extraditionis quinimo Ejusdem apud se Conservationis Exinde
Suj Maañ injunctionis decindicationis pmissorum injurias Sac
Jmpugnare Super Ipsi pena sata quæ Dubitat in formalitat.
Et quibus per Prædict Sñi Franciscum Ricki.

Wojciech Sutkowski ll

---

11 S. MRSP Jacobus Dambrowski de Sutkowo magnæ Authus et
Jurati palatin. Rñi Quæ ipse habitis Penis NN. Laurentii
Kęsicki et Thomæ Wiechecki qualia Indemnitatis Testimonii Sñi
tradi habitis ex Offitio Requisitionis Sñi Bartholomæi Sutkowski Sunt
ut Supra Prætorij Civitatis Supremæ Dei hodierna in Ade
Conducta et Jpsa Condescendens Jamaldus Ignatius Parulski
Adamus Dankowski Jacobus Perlewski Oppidanos Supradicta
non prevenit de quibus Penis Presa, Mutij Rdatis.

Vide alter hoc Actum Relatio Penis pro Jmis Condescendentibus in Bonis
Parentino agitatis Servitus ex Pte NN. Stanisłay Mikorzewski Cum NN
Upradictum Laurentium Felicianum Kurskiedzki per MRS Prædictum
Laurentium Sigm nahs de Wargowo Authum et Juratum Rdatis Copiæ
extat ut petitis

Vide alter hoc loco Relatio Penis Judicij Terre Bobrouiciensis Servitus
ex Pte Sñi Nicolay Jakubiski Cone Quem Casimirus Sutkowski Oder per
MRSP. Casimirum Wojnicki de Oppido Sigm Anta pro ut Copiæ extat
ut petitis.

Videatur hoc loco Condemnatus oblata vi Trnō Cond.nis
hic vi Supre. Feria Secunda post Dñi Jubilata Subscr. Dñi
22 Mensis Aprilis Ao Currente 1702 Pta Conventus Supremi Vir
ginium Monialium Ordinis S. Benedicti Super Mlti Dñi Rdo.
Joannowski Oblata et publicata prout ad Originale Extat sub Sigillo

Actum vi Supre vi Trnis Communibus
Imbis Plenis Sabbō post Dñi Exaud. proxo.
Subscr. Dñi 18va mensis Maji Ao Dñi 1702
Celebrati

M.R.P. Reverendus Valentinus Bronisch de Zamoyscii Authus et
Juratus palam Fatt Quia ipse habuit Testamm. Benedi
cti Przesotarskie et Joannis Evidentiis Testamenty Ego Subs
Adhibitus ex Officio Requisitus Dñi Joannis Kezicki Valen
tini Adami Przesotarskich Joannis Wawrosk. Joannis et Petri
Siemiesklowskich. Sortum vi Bonis Nunotatis Jurisdy Sub
haredum Extat vi Sylvis Circa Pinum Przesotarsky Jurisdy Dicto
Oddano vi Acto Contenta et Illis Condescendens Reputes Non aquista
ab Arboribus peciticis ad Deficiendum valere per Dñm Antoni
um Przesotarski acquirebatur est Causis Credit et debito Compa
uit de qua pene Jo. Matheus Relationem Una cum Protesta
tione ex pte Comparentis Dñi Valentini Adami Przesotarski Joannis
Wawrosk. Petri Siemiesklowski Bartholomaj Kezicki Suis et quib
Dictis Siemiesklowski Petrj Joannis Siemiesklowski Bernardi
Jamroen Dñi Bartholomaj Kezicki Dñi Joannis Kezicki Paren
tum Suor Omnibus vi et Cone Dñi Antonium Przesotarski nē
per ipsū Sylvarum et Agros Supranotatis bonis Przesotarsky Jurisdy Sigmunde
haredib. Sui nuncupata Instrumenta nullius roboris vi Fran
ci et Corpore Eor. Bona Extare nulli quaestioni Subjecta ad Bona
Przesotarsky Extardi Sua haredib. Ullum vi Judamenti Juris Aval.
nūnis et Adamptionis per Certimanas Arbes Causionem dava
stationis Supine Arbes Structuratas et elaboratas Dñi Ea borra
vi et Violenter asseruptionis et ad Bona Sua Evictionis Cande
Cum Legis Sūe Passionis ac pernas vi ac Tractatus de quib
Super ipsis Frugum Sacta quae debitur vi forma Latin.
E per Dñi Joannem Kezicki ad Beneficiationem Domus.
Walurky y Adam Przesotarscy et Piotr Siemiesklowski et
Bartlomiey Kezicki M.

Suscepta Matrio et Pia Compaternitate
S. Basili Cracoviensis Dñi Joseph Ur
Brudnicky ac Subscriptor ad S. Marian
ne de Observantibus primi ad S. Matthiae
Bialystocensis Secundi exposita Egnā

Dñi

Bradnicky Consortis rne per Ipsam Summae
sex aureorum hungaricalium cum eadem
ob sua Contentione praefatorum successorum Matre
tam in necessitates suas quam tuitionem
substantiae eorundem successorum haereditatis contra
ctae et scripto manuali per solamet ob
Ipsam G. de Olszewskie primo Bialyszewska
secundo voto Bradnicka Ipsa Consor
tem in praesentia ejus tamen subscripto
~~[illegible]~~ ab annis octo in rem Maan
dato ad solvendum assecuratae ad multas
requisitiones ad Ipsam factas tam per G. Bra
dnicky quam Successores Bialyszewianos nolle
solutionis nec provisionis ab eadem Sum
ma provenientis velle pensionis Exinde Inju
riationis facta quae dabitur in forma La
tior Singulariter G. Bradnicky
Paweł Czacherowski st

Suscepta Manifestatio ex Sti Comparitio
ne G. Stanislaj Zochowski Cor G. Gregorium
Paprocki rne per Ipsam Summae sexaginta
quatuor et medij flor Pol pro mani
pulis Tribus ferri modo Licitato Honesto
Michaeli Magistro claverum ad fidejussi
onem ejus datis provenientis ad multas
requisitiones nolle solutionis Exinde
Injuriationis ac aliarum Injuriarum facta
quae dabitur in forma Latior
Stanisław Zochowski st

G. Marianna Swierkocka G. Joannis
Ostrowicky Iesici Mariti Consors in
officia G. Stanislai Swierkocki Patrui
suj et Cor Eundem G. Joannem Ostro
wicky Iesicum suum Maritum atque
Creditores ejus Maata et Conque
quam primum usa sabbati amicorum
Consilio adstatim. rutata

Conquerulata est Idq in Eum Sensum
Quia Idem G Ostrowicki Suj Maanc
Ideirus Maritus ante Subsecuta Secum
Maanc Matrimonij federa nonnulla Summas
a varijs Personis Contraxit verum
etiam Inventaria licitato modo
a nonnullis accepit, Easdeq Summas
Contractas ac etiam pro Inventarijs
licitatione acceptis Creditoribus Suis
persolvere neglexit quin potius se
processibus aggravare et Condemna
tiones super se obtinere permisit In
ventaria ac res Mobiles Maanc propria
nonnulla disvendidit et dispersit nullaq
Creditoribus Suis Singulariter tamen
GG Zagrobskiem Conjugibus par equor
et par vaccar Maanc proprior Sub tra
ditionem officiosam in onere Suo et pro
cessu perducto perrexit et Eadem tra
dere ~~permisit~~ Causavit provisiones
a Summis Maanc propriis quolibet
anno percipit et processu et Commodo
Suj applicat seq Maanc victu et omni
etu sufficienti cum pupillis secum pere
atis Suppeditare non vult, ~~seq Maanc~~ quoniam
molestijs quotidianis afficit in processus ex re Oner
Suor Cum Creditoribus Suis Maanc Inhibuit
per id Manifestam depaupertatis ad Lum
mones Edicam et Miseriam addixit et
sine modo Sustentationis vitae eligit
~~taliqua~~ perquae praemissa omnia pera
cta Ideirus Maritus extitit pro vero
Creditores mentionati Mariti Ideirus

non respiciendo ejus Substantiam tan
tummodo Maan Inventaria ac res Mo
biles propria vigore sui processus Sup
sole maan Marito perducto et ad Eum
regulanti tradere proventibus usu fructu
ac sustentatione vitae Maan privare
presumunt Quo Circa Maans obviando
Integritati Substantiae suae ac
Subveniendo Sustentationi vitae
suae Indemnitati ne per mera Ma
ritalia et processus Super Eodem
Maan Marito per Creditores per
ducto in Substantia sua peri
clitari videatur et ~~[illegible]~~ ne sine Susten
tatione vitae Maans existat de nul
litate et Invaliditate Traditionum
Creditorearum et processus Cujusvis per
ducti uti ad Substantiam Maan
et Inventaria propria non regulari
Vindicationeque Inventariorum et rerum
Maan propriorum ~~[illegible]~~ de Diligen
tiaque in praemissis Item Item Maan
salva ejusdem Maationis meliora
tioni in nullo derogando

Marjanna z Swierkowskich
Ostrowiecka
Stanisław Swierkowski
y assystant

Suscepta Protestatio ex Pti Compa
ritione Ejusdem Uminsky Bellen
ca Haeredes et Possessores Ad Zal
towo Zulz ac famulos Eorum ... per Ipsos damnorum pla
nimorum in frumentis et pratis Inventa
rijs Sijs ... ac noctu sine custode va
gantibus

Gotardy spectan Inventarior Subditor
protestatur primo ad forestam Skochowicz
sepenumero abactionis et Ecclesiae famae
macerationis et in quanam bonificationem
pascuor labor a Subditis et aliis Inde
bite emunctionis Subditor protestatur
oppressionis Concussionis arbor in fundo
et Sylva ad Ecclesiam Bona Rzeszotary Gotar
dy pertinen exercitar et mandato prote
stan propter Extruenda aedificia exci
sar Interceptionis Extinde Leges Rnm
processionis ac aliar superior violentiar
Inquisitionibus probandar pactionis facta
quae dabitur adhaerendo anterioribus quae
rebus ~~dabitur~~ informa Latior.
Antoni Rzeszotarski

Illustris Amdus Rndus Josephus Rosci
szewski Praepositus Sieprecensis Maatus est
idque in eo Quia cum in Causa per Mani
festam Cum Conventum Sieprecensem Monialium
ordinis S. Benedicti intuitu decimae
ex Sorte Conventuali in oppido ac Prae
dio Sieprecensi atque Villis Studzieniec Bo
browo Bobrowko Zdziarowka et Racho
cin in Parochia Sieprecensi Sibi Iuxta obli
quentiam documentorum ad Ecclesiam Sepre
censem spectan ad Judm Tribunalitium
per motionem ad Decreto Condi Judicij
Terminum Huc deventa Decreto Ejusdem
Judicij Tribunalitij Rnm Petricensis
Feria quinta post Festum Sanctae Catharinae
Virginis et Martyris die vigesima
octava mensis novembris anno 1781
Inter se Maam abeuna et Eundem Conven
tum parte ab altera lato Soli oppidani
Sieprecensis Maam decima adjudicata Intu
itu vero Decimae ex praedio Conventuali

Conventuali in ordine Investigationis dictae
Praedio in Siepre Condescensio ad fundum oppi
di Gurae Siepre Injuncta jam autem ratione de
cimae ex Villis Supraspecificatis Conventuali
bus delitae nulla mentio aut resolutio Eodem
Decreto Tribunalitio facta sit porro Evidens
praejudicium Maiorum Evenit et obstante permo
ventiam Condescensio Sua in Trno effectua
ri non valuit Quo circa Maiorum Jurisdictionem et
insimul totalem decimam tam ex
Praedio actualiter in oppido Siepre in
Mansis octuaginta juxta per recta
per Conventum ad Visitationem Genera
lem Episcopalem Connotationem se se
Extendere quam ex Villis Supradeno
tatis Conventualibus vindicans et Lucra
ri exoptans de Relevatione Supraexa
rati Decreti Tribunalitii in puncto Jurisdi
ctae Condescensionis sine specificata
pressione in Regula Villarum prota
tam ac Constituendae seu decernendae
ex Ejusdem decimae praejudiciose flati
de Insubsistentia Condemnationis
super se Maiorum in Trno Condescen
sionis ex Parte Conventus
Siepreensis obtentae Eorum Conven
tum Iterum atque Iterum Maiorum Salva
ejusdem Maiorum si opus fuerit
melioratione sibi reservata.

Josephus Rosinowski Praepositus Siepr.

Mficus Antonius Rzeszotarski
ad Jacobi filius Suo et M. Eleonorae
de Stempowskie Consortis Suae pro qua
pacem Cavet nnē Sanus pltd Rndō
Rnd Quia Ipse MM ac JJ Martinum
Gojszewski Constantinum Milewski Jo
annem Zambrzycki quorum nominum
Brzeskie Jasinski Rogowski Ignatium
Lasocki Paulum Chmielewski An
dream Chalinski Franciscum Rze
szotarski Bonaventuram Ciołko
wski Franciscum Grabowski Jacobum
Legowski cujusvis nnis Sękowski Ada
mum Miłodrowski Petrum Rudoski
Paulum Żółtowski Joannem Szcze
pkowski Mathiam Mazowiecki Ma
thaeum Krzyżkowski ejusdem nnis Lisowski
Josephum Lesowski Joannem Niedrowski
Bartholomaeum Gutowski Hiacinthum
Przedpełski Albertum Brochocki
Antonium Czerminski Felicianum
et Ignatium Lempicki Stanislaum
Mysłakowski Tiszman Cieklinski Fran
ciscum Sniechowski Petrum Kozi
cki Stanislaum Lipowski Valen
tinum Żółtowski quorum nnum Bu
czynski Ziemiecki Borzewski Fran
ciscum Machcinski in suos et alios
Mficae Contis veros et Ltmos Plenipo
tentes eligit Constituit ac Solenniter ordi
nat dans et Concedens Eiusdem Plenipo
tentis plenariam facultatem et omni

modam

omnimodam absolutamq potestatem
Causas suas et alterius Mtis Contis Judici
arias gtlr omnes et singulas in Judi
cio quovis vel officio Rnis majoris
minorisve subsellij cum quibuscunque
Personis et occasione quarumvis inter
venientiarum tam exacteratu quam
reatu vertentes et agitandas tuendi defen
dendi promovendi pro eisdem instituendi
Instituendi ad finalem Juris gradum
deducendi Comparitiones Inscribendi De
creta Suscipiendi a Contrarijs appellan
di poenas Judiciarias levandi deleva
tis quietandi Relationes ad Cassandas
Servicq approbandi Executiones Urgen
di Intromissiones in Bona offerendi
alios Plentes in locum sui Substituendi
Ceteraq munia veros Itmos Plentes
Concernentia pro Causarum et Juris Exi
gentia delito Legis tractu et ordine
peragendi et Exequendi promittens
et Inscribens se ac alterius Mfica Contem
quidquid per Eosdem MM ac GG Plentes
factum Constitutumve fuerit pro Ratho
gratho firmoq ac valido Suscepturum
Quam quidem Plenipotentiam Id Mfus
Recognoscens ad Triennium Integrum
duraturam robur suum ac valorem
habituram vult ac praesentem declarat
praesens Sua Rne praemissa firmans

Actum in Plonsko in Trib. Communibus Tribus Plurimis Dietinarum Plonsk. Simul et Navaresiensium cum Continuatione Antecessorum Causarum. Vigore legis in Diem hodiernum succedentibus Tertia post Festa Epiphania Sacra Posteaquam Publicat Die 22da Mensis maj ao Dni 1782

Ego Simon Korytowski Petrus Mecwinski Ignatius Skarski Valentinus Cielinski et Salomea de Ossolin Josephi Sumiński uxor viro Stat Consor. in Assis. Predict. Ego Valentinus Cielinski Soceri Sui mei et quia Gratus. Ego Simon Korytowski Sororia Sua Petrus Mecwinski Sua uxo Petrus Mecwinski Sua Sua anno Cordium Suar Sumanskich. Suus quoque Ignatius Skarski Sua Josephi et Stanislaj Skarskich. ea ob Sua Josepha Osecka progenitorum Filior Suar denique Ego Valentinus Cielinski Sua Eva Ossolin Antea Sua Adstantium Suus Adamus Diatkowski Sua Rosalia Ossolin Conjux. Suar pro quibus pacem Cavent et se Insimbunt mutuo Sanipotti Ad Revisat Quia ipse Ego Josephus Osecki in Summa Verum Omnium ac Splen. Plenum Eligend Constituunt Insimbunt ac Solemniter Spondent Dare et Condere Ego Spli Plenti Suo Plenipotentiario Facultatem et Omnimodam absolutam potestatem. Causas Suas Judiciarias. Quascunque Ordinarias et Singulas. In Omni Judicio ad Officio Regni Marschalatus Mineriae Subsellij cum quibus Cunque primo et Vicissim Quarumvis Litisvertiarum tam Ex Actoratu quam reato Vertente Agi Causa Tuendi defendendi promovendi prosequendi Litis Tuendi Instituendi Litisdemum Finalem Juris Gradum Deducendi. Delata Suscipiendi a Contrario Molestiam Interponendi Juris attendendi Executionem Urgendi. Cuiuscunque Informationibus. Et Ple Sup. Rerum. Super quacunque in quovis Judicio ad vel Officio Dni. Obtinendi et Obtinendo Obtinendum et Loco stando Arrendi Penas et marcas terre in Constitutionem loci standi marcas ac Summas Decidi quibuscis adjudicati et adjudicandi levandi de levatis Inde Solutis quietandi ac in Deperditorum. Oblat. Rentalium Conversione quietandi. Et generaliter Omnia et Singula Facta Gesta et Peragenda quid si vero pervelata non fuerint Rigore Decreti Validandi Mutuo cum publicationibus interponendi. Caterasq. munia Verbo Manus cum publicationibus Debita legis et Ordinis peragendum Unam ac Splen. Plenum Concurrentes Dictis legis et Ordinis peragendum et Inscribendo se Jus fuit cum Suis Actionibus et Requisitis Promittent et Inscribendo se Jus fuit cum Suis Actionibus quid quid per Eosdem Splen. Plenos Judicii rite et Ordine Actuando Actum Constitutum ve fuerint pro rato grato firmo et Valido Suum plenarie in Nihilo Contradicturos sine gravam quia Plenum ad triennium Integrum Duraturam nobisq. Sacro ac Valorem habituram Volunt ac Decernunt Sub Damnis Tribus probis quibus ubique Respondebunt Suis cum pateris Adamus Dia Tadeusz Diatkowski Ubandzinus Virginio Cringta Imprimis ac Szymon Korytowski Petr Mecwinski et.

Salomea Umiastowska et. Ignacy Skarski

Walenty Cielinski et.

Adam Diatkowski et.

M Adalbertus Kosinski ~~Emissar~~ Dapifer Zawskrzenc Sanus
praeter Recognovit Gnalem Plenitiam vi Personas Gsor Adami
Miłodnski Ejusdem nnis Łączynski Mathiae Marowiecki, Pauli
Chmielewski Petri Inowski Ejusdem nnis Rudowski Sigismundi
et Nicodemi Skwarskich Chrisostomi Zielinski Stanislaj Łaguna
Pauli Zołtowski, Bonaventurae Ciołkowski Mathaej Krzywkowski
Ejusdem nnis Lisowski Josephi Lempicki Eorum nnum Pepłowski
Kowiecki, Bartholomaej Gutowski Caroli et Stanislai
Turowskich Joannis Szczepkowski Eorum nnum Kowiecki Nie
dnski ad Causas Suas Judiciarias gnatter Omnes et Singu
las vi Omni Judicio vel Officio Regni majoris minorisve Sub
sellij cum quibuscunque pnis et Occasione quaevis intervenien
tiae tam Ex actoratu quam reatu vertens et agitans Idq
ad triennium vitegq Sponsam Sua Regni Confirmatione
Adalbertus Kosinski mpp

G Andreas Tarski Sanus Rnd
Gnalem Plenipotentiam vi Personas
EG Adami Miłodrowski Petri Rudowski
Pauli Zołtowski Chrisostomi Zielin
ski Mathiae Marowiecki Mathaej
Krzywkowski Joannis Szczepkowski
Laurentij Sokolnicki Josephi Ło
towski Mathaej Lisowski Caroli Tu
rowski Stanislaj Łaguna Adami
Mniecznikowski ad Causas Suas
Judiciarias Gbdemnes et Singulas
vi Judicio quovis vel officio Rni
Majoris Minorisve Subsellij cum
quibuscunque Personis et occa
sione quaevis Intervenientiae ter
ex actoratu quam Reatu vertens et
agitans Idq ad Triennium Inte
gram Pro Sua Rne Principis formam
Andreas Tarski rt

G Carolus Osmolski Sanus Rndo Rnd
Qua Ipse EG Blasium Grabowski Sta
nislaum Bagienski Egidium Olsze

et Josephum, Franciscum et Ludovicum
Kozielskie Franciscum et Josephum
Modzelewskie Joannem Gniewski
Ignatium Zalewski Josephum Maje
wski Petrum Trzcinski Thomam Fałęcki
Cujusvis nnis Mozewski Adamum Mi
łodrowski Petrum Rudowski Paulum
Zołtowski Chrisostomum Zielinski Bo
naventurum Ciołkowski Mathiam
Marowiecki Matthaeum Krzywkowski
ejusdem nnis Lisowski Josephum Lasocki
Laurentium Sokolnicki Carolum Zu
rowski in suos veros Illmos Plenipotentes
eligit constituit ac solenniter or
dinat dans et concedens Eiusdem Plenipotentiarij
suis plenariam facultatem et omni
modam absolutam potestatem Con
tra suas Judiciarias gloriosas et
singulares in Judicio quoque vel offi
cio quoque vel officio Rmae majoris
minoris vel subsellij cum quibuscunque
personis et occasione quaevis inter
venientium tam ex actoratu quo re
atu verbi et agitandi tuendi defen
dendi promovendi ipsius restitu
endi institutum Officialem Juris gra
dum deducendi Comparitiones Inscri
bendi Decreta suscipiendi Contrarij
appellandi pedes Judiciorum tuendi
delevandi quietandi Intromissiones in
Bona offerendi Executiones urgendi
alios Plenipotentes valeant sibi substituendi
Caeterorum munia veros Illmos Plenipotentes
Cavernae Causam et Juris Exigentia
debita Legis tractatu et ordine per
agendi

mentionatae ad G. Josephae de Tanskie
Karwowska Sterilis Maior abq Consor
tis Sereni Patruelis Parentem ad G. Ma
riannae Głuszkowska Consortis suae jam
autem ejusdem ad G. de Tanskie Karwo
wska Matri ~~[illegible]~~ Inscriptae et ac si in
Personam praenominati G. Głuszkowski
Jure Successivo devolutam Sibi Ma
nifestare et abq Conti pro Judicijs prae
sens editor ~~Informatus~~ et ex nonnullis
documentis apud se Maior et ex actis ex
quisitis Informatus extiterit Mico
et ad statim Cum Eundem G. Josephum Głusz
kowski Manifestatus est Idq ex Eo Quia
Idem G. Głuszkowski Sciens per bellae quod
praedictus ad G. Jacobus Tanski non mo
do Circa levationem dotis post ad G. Ma
riannam Głuszkowska suam Consortem
in recompensam Summae Mille Tynf
dotalis Summam Mille Septingen
tam Eidem Consorti suae Inscripserit ve
rum etiam posteriori tempore ex nullo
dato et accepto a Summam Quin
gentam Tynf in favorem suae Consor
tis recognoverit In super Summam
Septingentam Tynf ~~[illegible]~~ ac si apud
G. Głuszkowski extare ~~[illegible]~~ ~~[illegible]~~ minus per se recepta
Similiter praerecensitae suae Consorti
Cessent talibus Suis ex nullo dato
et accepto debitoribus et Transfusori
ablis Inscriptionibus Subsecutis Sub
stantiam

Substantiam suam inoneravent
Eandem tamen ut fama fertur do
cumentaque ad Stephanum Karwowski
ob totius Bielae Josephae de Tarskie Kar
wowska altius expressi ob Jacobi Tarski
filiae cum Eadem ob Marianna Głuszkowska
procreatae Maritum stante cum Eadem con
sorte sua Connubio cum Universali Sub
stantia post Eundem ob Jacobum Tarski
derelicta deventa et apud Ipsum adhuc
usque haerez testificabuntur uti praejudici
as praeclamant attamen Ipse per
missio Eadem Karwowski apud quem
documenta existunt Substantiae ob
Jacobi Tarski ~~adhuc usque [illegible]~~ immediate possidere
Trans Sup. ad Judicem praesens pro so
lutione harum summarum superius expres
sarum se magis et alias contra Convenit
Delationemque Communicationis docu
mentorum cum Eadem Judicio lucratus est
Quo circa suus Manifestans de Impos
sibili Delationi ejusdem Communicatio
nis documentorum sine Injungenda Eiusdem
Karwowski adcitatione et ~~Injungenda~~ Subsequenda
per Ipsum documentorum ~~[illegible]~~ Conjugatio
ne plenimoda satisfactione nullita
tique et Invaliditate Inscriptionum
tam delitorearum quam Transfuserialium
pro ob Marianna Głuszkowska per
Jacobum Tarski ejus Maritum ex
nullo dato et accepto recognitarum cum
summoque praejudicio et aggravatione
Substantiae ejusdem Subsecutarum tum
quoque Vindicatione Summae Ducen
tarum Tyrsk per Ipsum Głuszkowski ab
aliisque ex rebus Magistrum [illegible] ob
Jacobus Tarski.

Ad Ad Jacobo Jarych ad scripturam manuale Contractus Locationis super perpetuitate Capitaneatus per Ill. Ad. Mniszkowski

A. Mniszkowski

Suscepta Protestatio ea pti Compariticne Spect Michaelis Lewicki Parentis et Stanislai filij Leszkowskich Scholium in Stecko Illiarum Subdiaconi et Parochi in et Canonici albertum Scholastici Parochiarum Illium Scholarchi Dnis adj Scium Joannem de Espes Dnio Illiarum Subditum nec per ipos et quos spectat Subditum in ea nec cum Suis Privilegio exemptionis temporibus Protestationis Citationis non Solum Spectabilis nulla habita Citationis multis in locis infestationis Aggravationis oppressionis Concussionis Concussionum Sat notabilium quae licet non sunt Bonda Inquisitionis tamen praebentur. Inflictionis, Commiserationum causa Spallationis ac invitam. Diffidationis earum etiam Spi Josepha Leszkowskie Privilegiis abj dicta vim Similiter beneficio Spectabilis abj Sui ulla Compassione Contentionis Convulneratationis nobis ac Diuturni Causa Citationis et via per Cana Conclusionum vita non privationis per supra scripta Dnis Justitia Deputatis Subdita per Suos Vicarios ad ipos spectat nolle Administrationis nec promisse Ausuum vella Vituperationis Insuper Damnas plurimas vi frumenti et prati viventanij Sui tam Consulto impulsis quam absq Custode vagantes quotannis Statione ac Aliam plurimas Violentias ac injurias Omnis Inquisitionum genere dedecore spectationis Causa mutas Legis transgressionis et paras vie tractionis Deguibus Super ipos Jungas dicta facta quae Dabitur in forma Iudicij.

Michał Ogiec y Stanisław Syn Leszkowscy et

N. S. Suscepta mão ea pti Compariticne nr Adami Lasynski Camerarij Pltus Plebanorum Spect Martini Lasynski et Mananne Rei Kowalla Conjugum filij de una Sui Thomae Bukowski Remitted decessi Parentis germani et naturalis Successi Sui Albertum Chotkowski Fratrem Amitalem nec per Cana post Subsecuta, sedato ab Thoma Bukowski manu et ipos Avunculi germani ex publicum Inventarium Solitaq ipsius primicio interruptionis absque Summaria Notabilium a variis spolio ab Bukowski Detentionis amissarum Notabilium Summ Conversionis Sui manu et Manu ruptionis sui Usus Summ Conversionis Sui manu in jure naturae et spolio Suscepisse injunctionis de Sic dictis ac Manu Sponsae Omnium ac singulis aliam Circumstantiam Sata quae Dabitur in forma Iudicij. Thomas Zery mpria

Suscepta mrāō ex prōli Conpantore Gū Caroli Comitis Stolle Suu.
et Gū Ludovici Arnoldi Parentis Suj mū Cone Gū Albertum Arnoldi
Dallowski ab Gū Thoma Dallowski Heriditer vita functi Sororium
germanum inē jus Curæ Suj maāe et absene Parentis p Statuta
de quibus Vigilis quibuscunq; Comes Gū Hungarinus a Judicibus Gū Thoma
Dallowski pay se maāe Comendata et ei Succurrere Supranōi ab
Gū Thoma Dallowski Equalitey ergā ipū devolutā omissis alijs
Suis directis Consanguineis ex ab Gū Marianna Dallowska ab Gū
Martino Lagiynski Comite Supranōi Gū Thoma Dallowski germano
Sorore proxime defuncto Comitationis vivupert. Arcoli Superiores Nobi
les et Juratos maāe Ppria ut Contrarium legis de Possessiona
lio vicelis Comitate in Polam maāe aggravationem et honoris
prōtationis imponere presumptionis poterit Cone Legio processus
nis paratā Succubitionis de relaxatione ipsius Arcoli Jurgatorum
Super ipso ponis facta quæ dabitur in forma Iuris.

Karol Osmulski mpr

N.S. M Josephus Smolenski Capnicus Imō Resurrectionis Suæ et
M. Agnethis Grabianka Conjux Suæ pro qua pacem Cupit et
se Invicem Osculum mū Pacis prōtulerunt Gulielmus Plantius ut primas
Gūs Adami Mielzynski Quidam mū Lagiynski Pauli Pottowski Ma
thias Marcinski Sniadecki Jidzinski Petri Ludowski Josephi Pa
thie Marcinski Sniadecki Jidzinski Petri Ludowski Josephi Pa
plowski Corpus mum Lempicki Lenowski Valentini Jaroszewicz
Quidam mūs Stanislaus Smolenski Mathæj Skrzynkowski Quidam mūs
Quidam mūs Skrzynski Mathæj Skrzynkowski Quidam mūs
Lisowski Ed Canevas Suas ac absentis Curiæ Judiciarios quosvis
Omnes et Singulos ut Omnia Judicia vel Officia Regni majoris
minoris Subsellij cum quibus aliquis prius et Occasio ne quam
vis interveniendi tam ex adverso quam reo vertente et agitante Ed
lare Ed ja Ed triennium integre Spacio Suæ Resignationis premissa
firmare Bonaventura Cuttli

Jozef Smoleński Rzeczp

Gū Josephus et Albertus Fratres uterini germani Skrzynscy Suis
et Gū Pauli Skrzynski Fratris Suj germani miserem is pro quopa
cem Osculi et se invicem Osculum mutuo Pacis prōtulerunt Gulielmus
Plantius ut primas Gūs Adami Mielzynski Quidam mū Lagiyn.
ski Pauli Pottowski Antonius Zielinski Stephani Wojciechowski Hia
cinthi Przepiorski Bonaventura Cottkowski Caroli de Stanisławy
Jurowskich. Mathias Marcinski Mathæj Skrzynkowski Quidam mūs
Lisowski Valentini Jaroszewicz Quidam mūs Skrzynski Ed Canevas.
Suas ac absentis Curiæ Judiciarios quosvis Omnes et Singulos
ut Omnia Judicia vel Officia Regni majoris minoris Subselli
cum quibus aliquis prius et Occasione qua vis interveniendi tam
ex adverso quam reo vertente et agitante Ed Ed triennium
Integre Spacium Suæ Resignationis premissa firmare

Józef y Wojciech Skrzyńscy

Spūs Ignatius Lisowski Suo et ea Spāli Commisse M. Michaelis Benkowski Vexillifer Rayagiens Pthus Maane Maatus ex Deo. Denim Relicta et Succes ob S. Stanislaj Chodupski in Causa falor Guse Spūs Stanislaj Chodupski Sūs Maane Vexatōr existibita Inō Suo Stanislaj Chodupski.

Suis Philippus Zabouski dicti Preyerj filius. olim ven. Pr. Michaelis Zabouski Rectoris de hac luce excessi. filiaster et naturalis prga Sup. Franciscum. et Alexandrum. Zabouski e Patricia Suis Leuiper Suis et Sup. Josephi. Stephani Floriani. Indrum vita is et Sij germanis Zabouski ab nie in et Adversus Pr. Josephum et Michaelem Malczynski maadus esdp. Ca Lo Luia ejus et quorlim. patruus S. Josephus Malczynski Siet si in pat ificationem. Summae Viginti Quinque aureor. Hung. avitati et Hered. Sor Suum Pot per ob. S. Michaelem Zabouski. Scribam ejd in Pleno Leopoldi Woyty Expendenda priscinae Inscripta. Summam. Centum Trium Flore Pot de manibus Sij maadus levaverit, attamen nec Quietationem. manualem. De Quota stacta Summa Sibi maanti tribuere Conatur. nec Bona Ejusdem Quidquam in percolationem praemissis ab. Eaa Summa pervenire ac Pretenta levasse inspd iudico Suus Mandus. Adriana fortuna Sua obligatis diligentia Sij in promissa aliquo patiatur Jadurare. de diligentia Sij in promissis mandat. Salus de Jure Salvandis

Silij Zabouski m

S. Albertus Kociszky cleus et SS Jacobi Kociszky et Cunegundis de Lubesz prom. ob. S. Bartholomej Kociszky ad preces vota di micti Conjugum Victoriae et Mariae Martini Skrzi pek et filiae sej Compare patruus Suus ante Lon. SSti Lauri et Feliciani Kociszkie quod S. Judicii Condi Pantor ad Literas Mandatas ejd Sij de hac absistentia Decreti Condi in fundo Rb Reflexivo Bodawo et Buthy. in anno elapso Literas Mandatas obtinuerit et Executi eaedem parte ab altera per Statum S. Camerarium gra vamina sua Summop Judicio Mandatas obtulerit Partis ad Literas hujusmodi Emissionem petiit ad audiendum per Decretum Executionem quam Reflexionem Competentiam Statui Dcti Domini Mandatarij ejusdem petiit ac Decretum in actorata non performata Executionem hujusmodi Literas Mandatas ad Literandum attinentia Mandatis Sui Sij Camerarium Terrenum Kowalewski Gravamina Judicium Condum. Woyciech Kociszky m pp

Actum in Plenario Trium Communitatum Tribus Plebanae Districtuum Plocensis Pinczoviensis et Radomiciensis ad Can. Patri natalitia Antecessorum Feria Sexta post Festum Sacri Pentecostes proxima Festivi Diei Vigesimo Quarto mensis Maij Anno Dni 1782do. Celebrato

M. Antonius Kuszczyc Vexillifer Sieprc. Pater Mart. M. Bonaventura Kuszczyc ob M. Josephi Kuszczyc Capitanei Zawichostensis Filij. misericordiae Patris et Fratris Naturalis quem per Decretum officij Castrensis Plocensis assigna tus Tutor

Sunepta Polestatis ... Comparitor Ds Michaelis Diatestowski
Dnor Dondy tenutarij Pesperis Pus et Dne Helisabethis Pomianowska
Cordis Sue mee in et adversus Dnm Joannem Medechouski et Mariannam
Sue attentis mis Sulkowska uxorem Conjges. mapet ipi dimissis Ds
maare in triennalem tenutariam pspectivam. predicti Dnis Dondy Jus
hereditt non Expectatis Legato Quod Pspectionis in quinquennio
ffrudus Sui Privatis nulla habita mee cing. nullis in locis Varijs Coram
Judicijs Sij Privatis nulla habita mee cing. nullis in locis Varijs Coram
ppetua Sij Privatis nulla habita mee cing. nullis in locis Varijs Coram
prijs lesionis Diffamationis pspicuitatis Vadis aspernis tenoren.
Nobilitatem ac bonam famam denigrare mutuis affectionis Pomni
natorum Variis ppalatorum locatim nunquam pbandos cum Omn.
ma Ignominia Obtentionis Causis pguentibus Cenatoris
ad Expas bonis Dondy capitur omnino pervenit Condemnis vello Expatio
nis ac aliar Injuriar et vituperiorum Omni Jnquisitionum genere pbana.
pbatis mis existis Inter Legis Tragrefionis et pene Pris se tractionis
De quibus Super ipo Jnvocato Sedta qua Sabitur in forma Tatis.

Michael Diatestowski m.

Ego Franciscus Taborowsky Canus Regis Gradi
censis Plenipotentiarius in Personas Illi Adami Mi
chowsky Petri Rudolphi Adami Le
chowsky Pauli Zaltowsky Chrisostomi
czyky Fabiani Greybowsky Mathei
Zielinsky Marcinecky Mathei Ringwaltowsky
Jacobi Lisowsky Valentini Stne
czyky Joannis Szczepkowsky Caroli
Nowsky Stanislai Laguna Ignatij Le
chowsky Stephani Luscinsky Francis
cowsky Joseph Lesowsky Antonij
Benkowsky Bonaventurae Cochowsky
ad Causas suas Judiciarias ple
nas omnes et singulas in Judicio coram
vel officio Regiae majestatis Minoris Terti
ordinis Sancti Gubernatoris et Occa
sione gratiosi Subrevisionis tam et
cetera Statuta Gradi Cracoviae et Capitanei
Dni Regni Sclavoniae pure Sue Mtis
fidelis exhibere. ffrancisc Taborowsky m.p.

Suscepta Protestatio ex Pl. Compa
ritione G. Stanislai Karwowski Cone
Infideles Kiwa Dawidowicz Tabernae Lu
ci Płonsko sit in loco dicto Zielony Rynek
sit arendatorem ejusq Braxatorem de
nomine et Cognomine Ignotum aliusq tra
ctu Causae specificandae rnē per Ipsos
tempore Judicior Causas suas pro
testam attentantes in et in Eadem Taber
na infundo dicto Zielony Rynek no
etam nihilquidpiam gerens Excitatis
cum G. Stawinski ~~[illegible]~~ rixis Convoca
tisq ad Tabernam alijs Judaeis primo
Lui protestam Somno dedit pedibus
Conculcationis ac post ex Compassione
G. Stawinski In Libari mente existens
ab oppressione Judaeorum protestam defendentes
laesionis diffamationis Calumniationis
disgustibus publico in foro cum detri
mento honoris nobilitaris Satiationis
funibus ligare oppromissionis insuper
oppressionis Concutere attentationis
Exinde Securitatis publicae violatio
nis et poenarum Succubitionis ac aliarum
~~[illegible]~~ violentiarum facta quae
Dalej in forma Latior

Stanisław Karwowski

G. Simon Głażewski quam primum pro Judi
cijs

G. Antonius Leszczynski Suo et GG. Ca
negundis Umienskiej Consortis ~~[illegible]~~ rnē
pro vilipacem Cavet Janus R.R. Gnalem
et Plenipotentiam in Personas GG. Ada
mi Miłodrowski Petri Rudowski Bona
venturae Gołkowski Pauli et Valentini
et Mateli ac Pauli Leszczynski fratris Su
ae

Volentini Stoyski Mathei Lu
cowski Joannis Stephanowski Lau
rentij Lubostanski Mathei Lesnoj
Volentini Strzeszynski Josephi Lo
sowski Caroli Turowski Josephi Sepo
wski Melchioris Mszczuiski Matthæ
Mszczuiski Laurentij Bronowski
ad Causas suas etabij Curiæ Regiæ
uenais ytb omnes et singulos ut Judi
ces quorum est officium Rem Regem
Mirowice Lubelly Cracouien
sem Bonum et tranquillum
Reipublicæ statum exactius que
rere curare et inquirere ad hi
ennia Jntegra Pecunia Regiæ
my Lassowan Antoni Leszynski

N.S. S. Thomas Wolski quam minimum Deum in juncta Eruendo Jnqui
sitionis inter S. Thomam Lowaboski P. C. Ploan. ad una ex ii Compa
rens Pte ad alias ... iisdicijs Cenū, Ploan, Jnū Sanda part Dū Ministor
die ad Jpsius tale notitiam Sumpserit Illico et Statim obviando Fortu
ne Suæ Jntegritati et honoris vindicatæ in et adversus Eum S. Jn Ro
waboski Magnus est Dijs P. C. Quia ipse licet ii Civium prejudicijs
Cenū, Ploan Jnū Sancti Dū Ministrando ad Ipsius Celebratis in byte
per ad Vindictam ac ipsi Civium scriptionis ad Dnia tam Oneri
no quam Scapell Possessioni Maan tenutarie Subiecta non videant
Attamen ii contrarium Legum ac Civ Omnem reverentiam pree
dicto. Jnscriptionem in Legalis Judicijs. Cenū, Ploan ex Pte Civ
Suum Maan procurare Ausus. et ea pretata Si ad aula matinen
mū a Suo Maan Comparita inscripto non fuerit Condemnatet
nam Subscriptis Obtinere adijt latitaj Sijs modo Expeditis Maan
Jnjuriare ac Dardum Jnjuncta Eruendo Jnquisitionis ea Authoritate
Sijs cum Suo Maan Jn Spectatum Authoritate Expertore Subdole prem.
put Quare Suo maium se pro ponisse Expeditas pgressus aliquan.
pdictus Jactuanū de Jnjungenda Pretyta ea mdia ac Jn Judi
Civium pponisse Jnjurijs Expertare Jnjuriosa Super ipsi mē pmis
sis Omnium tum indebit pessu Aggravanū ac Jnfracte ac alis
ex pensis. Jnductionis panis Pter adijs Jtanum Magdus Salvis de
Jure Salvandis

Joman Wolski

M.R.S. Providus Lucas Dudziak de Korczowo Authus et Juratus palam Rcit Quia ipse habitis Secum Nobilibus Stanislao Golecki et Nicolao Malinowski gratia Evidentioris Testimonij Secum assumptis ex Offo Requisitione S. Alberti Chudzynski fuit in Bonis Butkowo Tria Tertia post Dnm Exaudi Ao praesenti et Illis Condescendens omnes res ac inventaria varij generis Ejusdem Gri Bernardi Ginzynski Cuiusdam mortuj propria apud Gros Antonium Gierzynski Franciscum Smerczynski Antonium Bunkowski ex nobilibus futuro in Trno Exprimenda provenit arrestavit et De detentione ad Decisionem instituendae Causae monuit de quo praesens Jo Mnlis fuit Relationem.

Actum in Plonsko in Terminis Communibus Terrestribus Plocensibus Districtuum Plonscensis Simul et Raciaziensis Una cum Continuatione anteriorum Causarum Feria Secunda post Festum Sanctissimae et Individuae Trinitatis Proxima Scilicet Die vigesima Septima mensis Maij Anno Domini Millesimo Septingentesimo Octuagesimo Secundo Celebratis

---

M.R.S. Franciscus Olewniczak de Kondrajec authus et Juratus palam Rcit Quia ipse ~~[illegible]~~ habitis secum NN Joanne Kunczkowski et Francisco Szymonski gratia evidentioris Testimonij Sibi habitis ex Requisitione officiosa S. Antonij Zeranski fuit in ~~[illegible]~~ Campis Bonor Zielechy in Terra Cuchanowicz Districtu Lychowice Consistens Feria Tertia post Festa Solennia Sacri Pentecosten anno praesenti proxime praeterita et Illis Condescendens Siliginem hyemalem et quidem

uno loco in Sulcis quatuor aestivali
bus Stadio Ano in altero loco in Sul
cis Sex Similibus itidem Stadio uno
Inventarijs Gg Jacobi Chotkowski et
Francisci Nowicki ut Sibi Mtis relatum
est vidit et delete Conspexit de quo
Pr Idem Mtis fecit Relationem

M R G P Vincentius Adamowicz
de Cywino Wyskie authus et Jura
tus polar Rnt Quia Ipse Laltis Secum
NN Ignatio Korzybski et Joanne
Strzemeczny in Evidentiis Testimo
nium assumptis et requisitione offi
ciosa Gg Francisci Olszewski Bur
graby Cy Zarocimy Stanislai Zakro
cki Michaelis Kopacki Caroli Petri
Joannis Brzeskich Pauli Zyszewski
Petri Sulkucki Mathei Brudzien
ski ac aliorum Haeredum et Possessorum
Bo Brzescie fuit in Sylvis Eodem
Bo Brzescie Feria Secunda post
Dnam Rogationum anno praesenti
praetenta et Ibidem Condescendens
Stipites innumeratos ab arboribus varij generis
~~ad Curru~~ ad Currus Ducentos valentibus
per Haeredes et Possessores Bo Ko
wale ut Sibi Mtis Relatum est excisis
vidit et delete Conspexit de quo Pr
Idem Mtis fecit Relationem

Idem Mtis qui supra polar Rnt
Quia Ipse Laltis Secum NN Igna
tio

Ignatio Kurzylski et Antonio Rudz-
kij in evidentiam testimonium assum-
ptus et requisitione officiosa G. Fran-
cisci Olszewski Burgrabij Cz. Zaro-
cimy fuit in Bonis Brzescie Sorteg
dicta Przedwojewszczyzna Sabba-
tho post Dominicam Exaudi anno
praes. Immediate praeterito et illud con-
descendens Infidelem Jacob ante
actum requirens Tabernatorem Una
cum Consorte de liberis Inventarijs
ac Suppellectili Domestica ejus
propriis apud G. Michaelem Rapa-
cki ex rationibus in Trno Inferendae
praevenit arrestavit et de detentione
ad decisionem Instituendae Causae
moniuit de quo praes. Idem Mlis fecit
Relationem ex rne per Cunae Infidelem
Jacob de Tabena requirens sine Consen-
su sese alienationis deserta Taberna
in propinatione decessus Causationis
obsequium ad propinandos sequores Susce-
ptum non Continuationis ac alijs

Videatur hoc loco Manifestatio Poloni-
co Idiomate descripta ex Parte M.
Ignatij Luberadzki Judicis Castri
Ciechanovae suo et Perillustris Rndi-
mi Pauli Luberadzki Canonici Crusiensis
fratris sui germani nne Cz. M. Anto-
nium Luberadzki Judicis Cz. Ciechano-
vae fratrem suum germanum nne
Bonorum Blominko ejusque adutalitio
per M. Magnum et alios Perillustres Rndi-
mi

fratri et Ipsi Matrem emissam
per Ipsi tantisper possessam Divisio
ni tamen in post Inter se Mag
et alios fratres Ipsius et alios fratres
Subsequendo subjectam desolatio
nis Inseminationis deperditionis
Inventarium dispersionis Subditam
profugationis Summis Contractis Eidem
Br Generationis Summae Trecen
tarum fl Pol in vim proventus ex Epo
Bonis Blominko Perillustri Re
verendissimo Mag fratri quolibet
anno pendi debitae per annos Tres
non pensitationis cuiusque Circum
stantiam prout ejusdem Mag Copia
Latus extat in praedictis

Ignatius Luboradzki

Suscepta Protestatio ex Pti Compa
ritione M Ignatij Luberadzki Judi
cis Castri Czechanovie Suo et M
Victoriae de Chnaszewskie primi et
M Theodori Szawłowski Dapifer
Ussogradi Secundi et M Antoni
Mazowiecki Tertij ad praesens
voti Consortis Suae nomine Cum Ill Joa
phum Petrum Mathiam Bur
gratium et Instigatorem Cum Ptus
Filastrum Storczewskie Andre
am Karwowski dicti Cadem me
per Ipsum et quidem GG Josephum Stor
czewski

Hareczky et Andream Scarwoszky
ex quorum precepto animo et pro ma
gis ex Subordinatione S. Mathiae
Hareczky Justigatoris nuncupa
tum de alii Protestans cum alias
te Consorte Suis Justigatoris in Lon
ge et Substantia quod nunquam plus
Et Requisiand in Curia Castri per
Illustris Louis Corare varijs Personis
clytae Inscriptionis et Divulgationis
et inter quas Testimonia in pun
Lubrequeda Specificationem quem
Ostensionis et Petita Vr Querela
in anti per S. Hareczky Justigatoris
pro vt per protestata et M Consortis
ad Ejus Justigatoris Lubrae pro
Petitionis ac alias Requisit et
convenientis facta quod dabit
uforme Latini

gratias Luboradzki.

S. Stanislaus Krajkowski Secus gestus Rest Rotum. Pari
polustiam ut prius Dni Adami Mitowski Equis mis Lugnosk
Petri Ludowski Sigismundi Muszki Christophori Lichinski Leroli
et Stanislai Turnoffsch. Mathiae Mazowiecki Mathaj Engelkowski
Equis mis Lewski Joannis Sieppkowski Castellanen. Rodeff. Nic
dnski ad Causas Judiciarias gratter Omnes et Singulas in Omni
Judicio vel Actu Qui Majoris Minoriue Subsellij cum quibuscung
prius et Occasione quarum interveniebat Stam ea Authoritate quam
recte Vertere et agitare vdg. ac Inimicum in Integrum Spem Sua Reg.
Gratiae (prout) fuerare

Stanislaus Krajewski m

M.D. Rondus Petrus Jasinski de Domiadowy Actuus et Juratus pd
lam Rot Terrae pe habitus Scam Albam Laurentio Dagrowski Jure
pho Stomkowski gratia Evidentiam Testimonij Scam assumptis ea Ora
Requisitione Dni Antonij Sienynski Sect in Rotis Wielkowo Feria Tertia
post Dni Exaudi Ao Curreno et Jnia Condescendens Ejus quidem ad Stam
Supplicationem Domestican. tum res varias Dni Bernardi Sienynski Guidem
Supplicant

Swoszowski et Antonium Bunkowski Sequent averiant et decadi
tion Cos. qua non est Subscuta fuit de detentione ad Dominum
institutum Causa mouenti de qua pendente Mihi fuit Relationem.
Ea tribus futuri in Trin ea primendis.

Pers. NJ.

Pr. Donaventura Ciotkowski Camerarius Terr. Plocens. et Simon Sutko-
wski Sandecz. Judex Regni Quia ex Pr. Christophorum Zielinski
Ramisławum Sagena ri Suo vno Vmo ac Speciales Plenipo Eligunt
Constituunt Instituunt ac Solennitter Deputant Dant et Conferunt Spo
Spliis Plenipotentiam Suis Plenariam Sanitatem et omnimodam absolutam
potestatem Causas Causa Judiciales quales Omnes et Singulas in Omni
Judicio vel Officio Regni maioris Minoris Subsellij cum quibuscunq;
personis et vocatione quarum interuenerint Nam ex adverso quam
reconuentione et aliter ac tuendi defendendi promouendi prosequendi insti-
tuendos Instituta ad finalem Juris Statum Decidendum Decreta Sen-
tentias et Contrasentias motionum interponendum Juramenta attentandum
Executiones Vrgendi Condemnationibus ea Pro Suis Partium Superque
eunquis in quouis Judicio vel Officio Regni Obtendi et Obtinendum obijciendum
et eadem Petendi arcendi Pacem in Constitutionem vocandi Sum-
mas ac Mandata Decreta quibuscunq; adjudicandi et adjudicanda levandi
de levandi mandandi Partium quidcunq; quod in vero personalem non fuerint Pe-
tita Decreta Sententias Mutuos cum publicationibus interponendi
Coercendi municipandi Vero Vmo ac Spliis Plenipo. Concernentia Debita
quo tradita et Debita percipiendi et Exigendi Remittendum et Inscribendi
et Jta Sentes quod quod per dicta Spliis Plenipo Judicia rite et Vmo actum
gestum Constitutum vel fuerit pro hac gratissimo ac valido Suscepturos
in nihilo Contradicturos fore quam quidem Plenipotentiam ad triennium Integre Dura-
turam roborij Suum ad valid. habitum volunt ac pro se declarant quem se Suo
Signo pro missa firmant

S. Sutkowski m.p.

Bonaventura Wilhelm Sutkowski Ciotkowski Plocen.

S. Catharina Zakrocka primi obt. Mathey
Dolisky secundi ad preces vxoris S. Michae-
lis Zaremba Censoris et ab Eodem pri-
mi Mandati Adivitalitalis et Regestra
torialis Dnis in ostia cymelij Mandati
quem primus Statores vitijs Solutus
pro Summa Trium Millium Zlpti Dotali
tali per SS Antonium Sumyzyk et Ma
rianna Dobrzycka Conjuges primi di
Maij Secretus obtinuit Lite autem Me
rifert Principaux Judicij probe Acta

Conuenta

Conventa extiterit ex Contractu seu
Combinatione mente Tenutae Sortis Tra
ditae seu tantum pendente provisionis a
Summa dotalitiali cum ejusdem Gr. Gierzyn
skie die Nona July anno 1785 per se
Magnificum Confectum ultra tamen consensum Magnificum Con
scriptum post editum ex parte Eorundem Gr. Gierzyn
skich Citationem per amicos Sibi Magnificum
modo primum perfecto ac Traditione respectu provisi
onum a Summa Trium Millium Tynfs provenientium
et processus tam super ad Magnificum priori Ma
rito quam semel Magnificum obtenti ex parte
praedictorum Gr. Gierzynskich subsecuta
ad actaque per oblatam perfecta et ex ejusdem
actis exempta ad manusque manifestam
deventa informata fuerit ad statim
Cum Eorundem Gr. Gierzynskie Conjuges Ma
nifestata est Ejusdem Quia Ejusdem Gr.
Gierzynscy Conjuges Ingrati beneficium
per ad S. Matthaeum Dobrski ~~[illegible]~~ Suj Ma
nifestam priorem Maritum ~~[illegible]~~
S. Gierzynska Parentem Ipsius praedicti
torum ~~[illegible]~~ Suprascriptum ad Suj
Magnificum priorem Maritum processum re
spectu Solutionis provisionum a Sum
ma Trium Millium Tynfs unius dotis assi
gnata sine ullo respectu Parentis Ex
tractu ejus vitae interturbarunt et
non nisi tantum provisiones ab Eadem
Eadem Summa per Decretum ultimarium
Judicij praedicti adjudicatae Sacrati
sunt. respectu quarum provisionum
et cum praejudicio Magnificum

Millium Tynff dotalem pro vigilia
Festi Nativitatis Sancti Joannis Ba
ptistae anno praeventura Eiusdem Ge
rzynskiem Conjugibus Jus haereditatis
Sortium Carae Juribus Magis Subje
ctarum representantibus quodnun
quam probabiliter solvere se se obtube
rit Ultra assensum Magis secum
Magis Conscripserunt alio Sensu
legendo provisioneque quasimodo
se se Contentendo se Magis amico
orbatam Literarum Ignaram ad Sub
scriptionem ejusdem Contra quasimo
do Contractus stimularunt in prae
missis Magis eluserunt et Cum recti
tudinem processerunt Quo Carco
Sua Magis obviando Integrita
ti Juris Suae Summarum in hisce Cor
tibus Inscriptam et Locatam et in
deportationem eorum erogatam Inte
gritati Cernens se tam per Tradi
tionem praejudicioso Subsecutam
quam Combinationem ultra assen
sum Magis pro loco Contractus
arendatorij et percipiendae annu
alis provisionis sibi formatae et Con
scriptae de nullitate tam ejusdem
Traditionis praejudiciosae quam Com
binationis Summum praejudicium
in se praeferens ultra Consensum
Magis Conscriptae promptitudineque
provisionis annualis ac summae
dotali

facultatem et Omnimodam absolutam potestatem Causas suas
Judiciarias quascunque. Omnia et Singulas in omni Judicio vel officio
Regni Majestatis Minorisve. Subrogij cum quibuscunque pacis et occasio
ne quarum interveniebat Plam. Et deliberate quam recte Ver
tentes et agitandas tuendi defendendi prosequendi instau
randi instituendi ad finalem Juris gradum Deducendi Decreta
Suscipiendi Complanationes aut Contractus cum quo vis Ineundi
Ineundi, Laudes approbandi Transactiones quascunque Confirmandi
Condemnationibus et Pactis Super quibuscunque in
quovis Judicio vel officio Regio obtentis et obtinendis obiciendis
et a quo Rursus audiendi parendi in Constituendum loci
Summas quascunque ac Manus. Decretis quibuscunque adjudicandi
et Adjudicandum levandi de bonis omnibus Pactis quibuscunque
quod si vero premissa non fuerint sigillum Decreto Plateam
Ederes Manus cum publicationibus interpellandi Alienandi
quascunque. Plures in Unum cum quo ad promovendas Causas Con.
stituendi Cateraque Munia Ver Omnium ac Singularum
Premissorum Concernentes debite Legis tradendi et Exhibendi pro agen
di et Exequendi Rumpellendi et omnibus ac Singulis Legitimis
quod quid per Ipsum Specialem Plurem Judicialiter
et Rite actum gestum Constitutum ve fuerit pro ratho
et Rite actum gestum Constitutum ve fuerit pro ratho
grato firmo ac Valido Suscipiendum et si nihil Contra
dicturum fore hac Sua publica Requisitio ibi Dat
mus Tribus pro quibus ubique Responsabil Sufficum
per Ipsos hac alijs quibus ex potestatibus ea quacunque
re et occasione emicare

Jan Surowski mpp

Copia

M Petrus Lapotky Vexillifer Zamosciensis Pal
Posen Baner Mazoviensis Mazoviensium albeta
Mobia Hæres et Cognatus primus Ma
nifestationem Cum gratulatione ad Bonum Mo
narchæ Regni Dilectionis Fœdera Coram Actis Regni
in Maiori loco Actis Regia Sexta post Dominicam
Rogationum Anno Dei decima Maij Ma
no Propria per M. Josephum Jaworzynski Notarium Ter
restrem Zamoscensem Mazoviensium ad hoc Requisitum
Jure Literis Testimonialibus quibus Sigillum Pa
tris in pace dicto Vexillifero Mazoviensi Pal
Posen in pace dicto Vexillifero Mazoviensi Pal
Posen Cum Sigillo Mobia Hæres Manu Propria Subscripsit

Jurowski

ad hucusq existenq nec non respectu
aliar Circumstantiar in Eadem Maatione Exa
ratar Honorem Manifestam tangentium Sesi
ue Illatam ad manus habere valuerit Illico
et ad statim Cenq Eundem M Kruszewski Nota
rium Terrestrem Zawskiem Manifestatus est
et Congratulatus Idq in Eo Quia Idem M Krusze
wski Notarius Quaemvis per optime Sciens
quod antea Bonor Maluzyno Haeredes ac
Ipsemet post quaesitum a M M Symptawskiego
haereditatis ad Berras Sylvas prata locaq dicta
Suchowierzbka et Zawitka in Granicielus et
Circumferentia Br Wola Młocka Maar haeredi
tarier existentia nullo unquam praetextu et
Colore sese Interessaverint, nec aliquam quaestionem
in Eisdem locis vocitatis Suchowierzbka et Zawitka
cum haeredibus Wola Młocka moverint neque
Contestationem litis Coram quibuscunque actis
in Tuitu ejusdem loci Suchowierzbka et Zawit
ka fecerint semperq tam antecedanes Br
Wola Młocka Haeredes quam Suus Maarus
Eorum Br Haeres in Continuo usu pacificaq
ac quieta possessione nunquam ab haeredibus
Br Maluzyno praepedita Eorum ~~Br~~ Berrae Sylvar
et prater in locis Suchowierzbka et Zawitka ex
titerint fossaq sine praepeditione Haeredum
Bonor Maluzyno propter Exsiccationem prater
antiquitus in praenominatis locis nunquam quaesti
onatis nunc primum per M Notarium Controversi
elaborata ac etiam stante possessione M Maar
renovata fuerint, et Licet decem aut plus
arbor tempore ~~Extractionis~~ Extructionis
Molendini Placiszewie in Berris Maluzyne
longe a locis dictis Suchowierzbka et Zawitka
in granicielibus Br Wola Młocka extan dictam
de Consensu ejusdem M Notarij non tamen in
praenominatis locis suis nomenclaturis vocitatis
ut sibi M Kruszewski Notarius Infertur excindere
et ad Molendinum Placiszewie advehere demanda
verit Easdem tamen arbores supra fato M Notario
Inculpato Sacramentis in Berris suis Br Wola
Młocka elaboratis ad aliquot Sexagenas excedentibus
et Maar Indelicte objicit

antego

[illegible] Interesse benificiarent attamen Ipse M. Ioannes
[illegible] Notarius [illegible] Decretum Condo in fundo Boarij
Vocato Mocha Terra Tertia Iurisdictionis Castri
Laci Quadrelli, videlicet ad Ill. Magistrum Octavum mensis
Martij anno 1775. Inter vos Magistrum Abuncium
et M.M. Subscriptum nitentia Exemptionis Ecclesiae
Beatae Virginis Mochae Regii Patronatus et Nominationis
Ligislationis Summarie benificiationis predictorum
quem [illegible] Curia sua Collegio Iudicatus absens
Iudicatus Iosue Zanfrine [illegible] Notarius assumens
Vos dicens et sententiando pronunciando Certum
in Causa Decreto ultra Citra et Causa Interposite modo
exercitatis in ordine formandi libri petitorium usum
patronatus Ecclesiae Sylvae et Mocha in loco Sachoureza
et Zanthia ad Boreale Vocato Mocha quem et an qualemo
do ad Vos Iacobum Maluzzo quod minus [illegible] debitis petitis
nere debeat. Stando capite Sub. Scripto libelli Citatorii
Curiam condendo determinando Inter Vos Iacobum Maluzzo et Maam
Hereditatis Beatae Vocato Mocha
petitum. Exhibitis nulla habita ad petitorium
Sub Ludice ad officium Succumbentis habitis in Causa
dijudicandi licitum Inquirendum proprio authoritate
Suo, Scrutinio Inventione et Examinatione non erubuit
Saltem Sumpto libelli et Causa Decreto Condito ac
pronunciato Sententiae et pronuncio vos Decretum
in aggravato nos Maam et Exhibentes Sub
stabilit per Vos appellatum Argumento quaerimo
do in fundamento huiusce pronuncii in Decreto Condito
Sub Scripto hujusmodi et hujusmodi Supra Scriptos
Boreas Sylvas nec non [illegible] in loco [illegible] nuncupato
Sachoureza et Zanthia ad Boreale Vocato Mocha Maam Hereditatis et antiquae
pertinentia nulli unquam quaestionis et Controversiae
vocari ad vos Subscriptum Controvertere
et questionare quam prius Subsistere Suos Ma
luzzos propter Excindendos arbores ac Fructus
ad Terrenos arbores in predictis suos locis
nuncupatos Boreales Sylvas nuncupatos Sachoureza et Zanthia ad Boreale Vocato Mocha
Sachoureza et Zanthia ad Boreale Vocato Mocha
pertinentes non attenta lege anni 1763 de no
sentijs in alienis transitibus et pascuis non per
actis sanctis non metuendo pedibus Ejus transgressores
quae lege decernitur [illegible] nil Rectius
Vos Supremus misit arbores excindere et [illegible]
mandavit et altero vestrum in Boreas Sylvas et
Fructus Circa

[illegible]

Videatur hoc loco Copia manu per Spes Adamum et Joannem Silkerskie a Valentinum Radwanski Cons Sup et Spe Mariam de Radwanska Conti Sub mu Cons Spo Mathiam et Paulum Grabskich de Vindicatione Datio et Partis Sarnow. Sed Grabskich haeredes concernen cum possessione ab hac pueriene Sorte quae erat in Judicio.

Walgerty Radwanski et Adam y Joan Silkerscy et.

Impletum

S Andreas Ossowski Camnis Terris Zawichostien Sacrae pallat Reg Subsen Plenipotentiarius in primis DD Petri Ludowski S Gregorii Skwarski Stanislai Pruszynski Josephi Szpilowski Spiae Mris Lisowski Adami Lasynski Pauli Wittowski Ministerialium Dicbiski, Bonaventurae Sitkowski Matthaei Skarszewski Matthaj Anyszkowski Spiae Mris Lisowski Bartholomaei Lagowa Episcopi ac Canoli Tarnowskich Laurentij Sokolnicki Joannis Szczekocinski Capae mun Radomskiensis Josephi et Franciscum Modestowskich Blasium Gnatowski Johannis Ossowski Casimiri Zawadzkich Stephani et Franciscum Zawadzkich Stephani et Clementis Stolieckich Ignatij Pilchowski ad Causas Suas Judiciarias, omnes et Singulas in omni Judicio vel Officio Dni majoris minoris vel Subsellij cum quibuscunq Juris et Occasione quaeris Interveniendas tam ex Actoritate quam reatu versem et agitando quatenus opus erunno Juris Regula Sua Dni Spiae fermare

Andreas Ossowski Can Cracl

S Jacobus Sitkowski Sortium in Vanis Rozegno Sacrae Juniori sibi Comparendo Servire Sospesper in et Adversus Spo Joannem Arciechowski Antecessorem et Casimiri Pyglowski nepotem haeredes Sortium Capae in Vanis Rozegno Consistae Macdus. est ibi Dni Dni Luca. pro pallegiadas Sortes Judicio S Pyglowski Spo verum etiam et prius Antecessores Spo das Sortes Spallegiadas Spo Rozegno. Juribus Suis Macdis Servire Subjectas. nullo unquam Juris in possessionem Suam apprehidendi Usus. Judicis ac provisus. ex Spiae Sortibus ab annis Quadraginta minime percipientis nancisci. pretendo S Pyglowski pro acquisitus. a memorato Carwichowski Super omnes Sortes Jus haeredit Suum Macdis Imo Suo. pro Judicijs Tribus Plenarie sui in Dom. Sitkowski Celebrando pro Divisione Plius et integra Sortis sue haeredit pertes tam per se Macdis in fundamento Juniores Suos quam per Spo indebite acquisitas possessa cum debito de percepto provenientibus

---

tibus

Calculo. Cenaturet Domesij vi Caõs Sorte per se maãre de nova
Radice proprio Sumptu. Extruitas. "Reparare nec Summas quas
vis in tabis Dicta Sorte haeres maãre Cenarmare perolvere.
nec Expensas. vi Extirpationem agnoscigullis Carcter per maãre
Erogatas. penitare Curat Quare Suus maãre. obviare Fortunae
Suae integritate de vindicatione pliball Summar. ac Expensar
tam bonificatione quae seis Interessionum. es sundo Caõs Solutus.
pulutare ac dando de percepto ea promissa regnis Jenibus Sij
maãre Subiectus per ipõ Nullter persequenda provenibus Calculo
Stes Atq Iter Sequam Sedemissime maater. Salvis de Jure Sal
vando

Jakob Sutkowski mt

Suscepta maõ ea pñti Compantione Sti Laurentij Zochowski vi
et Com. MM Thomam Parochum Alt Portatorem Rascisicae
Parochum ac Joannem Filium Rescisecpthi Ratione per ipõ
et quos pro tum m Parochum levata Summa Trecentor Florenor
Polonor per se maãre Suprascripto M. Joannis Rescisecpthi Filio.
ad emissas ejus postulationes. ac ad Manualem quanes Car
notationes, et mutuo Concredita. per se de manibus Ejusdem Sij
Benorum Ramutowo Kosinskie vi tenutariam possessionem.
pñtatis filio suo Suprascripta Summa dimissionis ac post
praemissa Summa m Carolo Rescisecpthi alteri filio tributa
nis tributaij Sibi maãre tam per filium. ad multas Sij maãre
Requisitiones ad ipõ factas. quam per Parochum. nolle persolutionis
Quininw. per mentionatis filium Condemnationis vi Judicij Bene
Plurese optinuit Solutionis pñtata Summa saper se obtinere
permissionis Exinde per Literas Sij maãres vigoratoris de Eyus
Summa una cum pricione Vindicatione facta ac Irrogatae
Super ipõ optis pernissa Omnium Succubis panis facta
que Debitur vi formh Iatis. et Sibi maãre datam.

Wawrzyniec Zochowski mt

N.J. Suscepta Protestatio ea personali Compantione Thomae
Wolski Bonor Parochiae tenutarij Possessionis Sui et Sti
Stanislaj Wolskie filiquor Sij me vi Cessionis Sti Matthiae
am et Hypolitum Dobrskie Stanislaum Matowieski
rhũ per ipsos Spurnpto Contra Protestantem vi justo Ordo et Sue
vere Reverendo ex oppido Plonsk Dominum Suam ma
gnum nunc Servire ac damnare Tabernacui Parochiae Sibi
Superviequitationis Superviquitatem Jenius Cessionis Cessionis
per Stm Mathiam Dobrskie Sibi tributae Tabernaculi demandatae
nis tributo Cessionis Ejusdem Tabernaculi ob debilitatem Suam nullo
ligueres Liberè quemlibet ad libere non Solum Cessionis ac vendam
et aquam. Sibi tutatis nis requerentes accepto ipõ parochi Consulere
Omnino Constitutionis Ejusdem Sij parochi nulla ex Rõ vi tenuram vi
Ejectionis p quas Ejectionem. Causa exhalationis Extentionis Ollas ac.

ac vasorum ligneorum nulla ex Rne destructionis Puerorum ac Famulorum Ejusdem Ta
bernatricis et laberna ex pulsionis et ad hancce Tabernam advenire non
permissionis Dei non Contentando a promissis violentijs injurijs Suj
Privatae nulla ex Rne malevole laesionis diffamationis verbis aspersionis honorem
ac bonam famam dei gratiae in pecunia hominum affectionis disgustibus
Satiationis Comminationum variarum appellationis Fiscalium nunquam
plenae cum Sma Ignominia Obiectionis et Sig de Justitia apud se Innu
merabilium pecuniarum Collaudationis ad extremum hominum Carolinen Insti
tutionis Oppressionis Concutere ac Convulsarum Conventionis Gerende Metas legis
transgressionis facta quae dabitur in forma latior

Tomasz Wolski H.

Videatur hoc loco Oblata Decri Condtis in Fundo Donor Krajo
wice vicino. Inter Gsos Hiacinthum Franciscum ac Juliannam Gsi
Balthasari Rakowski relicti Contem viduam Lochowskie Actis ab Una
et Gsos Casimirum Patruum Bartholomaeum Parentem Jacobum
Franciscam et Claram Filiastrum ac Filiastras Filium Filiasq Przecisewskie
Cdi Pte ab altera per Offm Burgrae Crone Ploane plat Cujus Orgle Extat vi actis

---

G Sigismundus Draminski Suo et
G Marianna de Pilichowskie primi
Ob G Alberti Drozdowski ad praesens
voti secundi Consortis Suae ~~[illegible]~~ atq
Gs Sophiae de Drozdowskie primi Ob
G Zabolicki ad praesens voti 2di G
Caroli Bnesky ~~[illegible]~~
~~[illegible]~~ Bonor Drozdowo Pilichowsky ante
actae ~~[illegible]~~ Antonio Scelski
Eorum Bonor moderni Haeredum
denique Gregorij Nadratowski nnl
vi et Cone Gs Evan de Rybickie Ob
Thomae filiam ob autem G Thomae Ko
rzylski Relictam Consortem Viduam
Matrem Joannem Konylski filium
quam primum quietationem Inter
Ob GG Albertum Drozdowski Mari
fistam absque Contis primaevum Mari
tum et Mariannam Zaborowska
primi Ob G Thomae Rybicki expert
voti 2di Suprafati Ob G Drozdowski
Consortem alias Invicem Conjugis
ab una et Ob G Thomam Konylski
ac moder

modernam G. Evam de Rylickie
Korzybska Superstitem Inculpatam
pro tunc Conjuges parte ab altera
de obus et singulis pretensionibus
Manifestationibus processibusque pri
mitus ad officium Castr. Stoc. ac Decin.
ad Judicium Terre ad Extremum
ad Judicia Tribunalitia deventis
et Institutis Coram actis Crac. Stoc.
Feria Quinta post Festum Visitatio
nis Gloriosissimae Virginis Mariae
anno 1739 Subsecutam ad manus
habere valuerit ad statim Mani
festatus est Idque ex eo Quia Ipsi
GG Korzybscy Mater et filius dici
ens perbelle quod Quamvis Causa
respectu Summae Inventariorum re
rum Molitium Testamentaria
Dispositione per praedictum od. G. Tho
mam Rylicky GG Korzybs Ipsorum Pa
rentem et avum praenominatae
od. G. Mariannae de Zaborowskie pri
mo Rylicka 2do voto Drozdowska
pro tunc Conjuncti suae applicatam
post fataque ejusdem od. G. Rylicky de re
lictorum primo ad officium Castr. Stoc.
Instituta ac Decin. ad Judicium Terre
Zawskiego ad extremum vias appellatio
nis ad Judicia Tribunalitia Rnum Pe
tricoviae deventa Inter totius dictos
od. GG Albertum Drozdowski et Marian
nam Zaborowska Conjuges ab una et
od. G. Thomam Korzybski Ipsamque G. Ko
rzybska Superviventem pro tunc Con
juges

Conjugis parte ab altera vertebatur
et indecisa. Extiterit tamen Qui
~~citatio~~ ~~Inter~~ haeres Partes aspo
piendo lites desistendoq ab ulte
riori prosecutione Causae Conclina
tionem mutuam Inter se fecerunt
Quietationemq mutuam ex Inita
amicabili Compositione Coram
actis Crz Phil de omnibus prae
tensionibus ex quovis fonte emi
cantibus processibus Tenia quin
ta post Ctm Visitationis Gloriosi
simae Virginis Mariae in anno
1739 recognoverint et totum In
terrisse ~~pa~~ Inter se pacificaverint
attamen Ipsi non attenta Eadem
Quietatione se Maaz et abrz pro
cessu Injusto respectu rem Mo
bilium ac si post fata praenomi
nati ad S Thomae Rylicky derelic
tam stante vita ad Eorum GG Dro
zdowskich Conjugum et ad S Tho
mae Konyskiy Ipsi Mariti et Pa
rentes put Quietatio authenti
ca Obloquutz assopiatam ad
Judm praesens Instituto Conveni
unt et processu per aliquot an
nos vertenti aggravant Condemna
tiones illegales obtinere praesumunt
Quare Maam de Indebita sui
Maaz et abrz vexa et processu in
aquietato negotio aggravatione

ejusdem quietationis et Maatione
sua Bet Trnus Vitiatione et Irrogandae
super Ipsis respectu primis sed pos-
sessionis Iterum Iterum Maat et ex libero
assensu Partium Subsecutae sen-
go annorum serie Corroboratae et Sa-
tisfactione ex utraque Parte Soli praes-
tita Solidatae. Ac Insubsistentiam pro
cessus Illegalis Zygmunt Dramin[illegible]
mpp

G Simon Glazewski quam primum pro
Judicijs praesens per G Gasparum Grą-
bczewski Intuitu quarundam praeten-
sionum Convitatus extiterit ad Sta-
tim Cum Eundem G Grąbczewski Prisi-
gnum suum Maatus est in hunc
modum Quia Idem Maans Initis Cum
G Rosalia de Bęskie primi ob G An-
tonij Grąbczewski ad praesens voto 2do Con-
sorte sua Ipsius autem Matre Con-
nubiorum Foederibus nulla Inven-
taria ac suppellectilem domesticam
seu quandam proprietatem fatis praefati
ob G Antonij Grąbczewski ac si dere-
lictam Circa Eandem Consortem suam
apprehendit suoque pane et proprie-
tate dictum Prisignum suum a Cu-
nabulis sustentavit et suppedita-
vit et Licet ex Bonis Dramino
Ducentorum florenorum plus vel minus
ejus propriam recepit tamen Ejus
G Gasparo Grąbczewski Prisigno primo
voto secundo quatuor Tertio tres
aureos

trey aureos hungaricales in vim
Summae et plus ultra receptam et
vindicatam dedit post vero in Coem
ptionem panni a Manifestaz aureum
hungaricalem Unum accepit tamen
non emit penulam valoris quinqua
ginta fl. accomodavit et Eandem non
restituit quinimo Eandem usu Continuo
in nihilum redijt Insuper quandam
pretensionem respectu quarundam rer
ac si post fata Ipsi derelicti et per
Maam quod nunquam probabit occu
patam nec nos in tuitu bonifi
cationis Cujusdam proventus ac sic
Sortiuncula ejus post Parentem
derelicta brevi per traditionem Cre
ditam ob Parentis ejus apprehensa
percepti ad se Maam Indebite for
mare praesumpsit et in litis Expen
sis Inducere Conatus Quare Maam
de vindicatione Summae ultra
ex Bonis Dramino perceptam Ipsi
exolutae ac aurei hungaricalis in
Coemptionem panni per Maam
Ipsi dati et non restituti usque Suo
applicati tum valoris penulae Ipsi
Concreditae et per Ipsum ad nihilum de
terioratae et reductae Indebitaque
vexa Iterum atque Iterum Maam

Simon Glazewski rt

9 Simon Glazewski nomine 9 Casimiri
Glazewski filij sui Cum 9 Gasparum
Grzeczewski Principalem suum absq

G. Franciscus Polenyunicky in et cum G. Jose
phum Gorsky Manifestatus est Idq. ex eo Quia
Idem G. Gorsky post Subscriptam pro re G. Vincen
tij ~~[illegible]~~ Mierzynski in Sor
te Bri Sathowo successor ad G. Petri Ulysz
hereditaria Traditionem Eandem Sortem
mente Contractus arendatorij sine Inseminationibus et Incultis agris in possessionem
suam apprehendit expiratis quinque
annis Tenutae de plano acquietatus
Existens subalternum Contractum in
Triennalem in anno ~~[illegible]~~ Millesimo
Septingentesimo Septuagesimo Nono Su
per praenominatam Sortem Traditam
ab Eodem G. Mierzynski accepit et statim
ex uno anno Tenutae acquietatus a toto
ex dicto G. Mierzynski extitit ac in post
de totali Triennio Tenutae quietationem
lucratus est Sicque jam habita et obten
ta de Tenuta a supra sero G. Mierzyn
ski quietatione praemissam Sortem mo
do Tenutario praecedente jam de Tenuta
quietatione tentam in anno et apro Si
li Maan pro Uno anno nondum Expi
rato modo primum in anno praeter
pro Vigilia Festi Nativitatis S. Joannis
Baptistae expirari debente sine Inse
minationibus prout Ipsemet Eandem Sor
tem apprehendit Sili Maan modo Sub
arendatorio dimisit post dimissio
nem hujusce Sortis in aedificijs a Vigilia
Festi Nativ. S. Joannis Baptistae ad Fr
Sancti Michaelis Archangeli Commanendo
L. Alberto Personae liberae per Maanem
ad Commanendum in hisce aedificijs Conducto.
Cum G. Mierzynski Initi

(: qui Suus Aedificia corrigere contributionem
firmatam pendere laboris conductatis Maa
exercere appromiserat :) Commanere propter
suj commoditatem non permisit quinimo
solus Commanendo Inseminationes in Sorte
Quissam pro grano Importatis contractu
arendatorio praecautas tempore missis Col
legit et Varij generis frumenta ad horreum
Congregavit Eadem frumenta ad aliam villam
transportare se se Clarificavit et cum S
Mierzynski de Intentione ejus resciverit
Suprafatus S Gorski frumentum in Lolodio
extantia Sera Suapensili ad subse
quendam bonificationem desolationis
aedificium et ad Implendam respectu extru
ctionis Lolodij Conditionem in Contractu
ejus appositam occlusit Suprafatus
autem S Gorski associatis permultis
Personis Congregatisque vecturis resera
to tali Lolodio omnia frumenta sua
ex Eodem Bonis Lathowo accepit et ad
Bona Kortowko Evexit ~~praeterquam~~
nullatenus L Bartholomaeo ex Sorte
GG Rychorskich Subdito Colligere con
cessit fenestras et alias res Intercepit
Sepimenta S Francisco Ulysz Colli
gere permisit praeterquam non pacifi
cavit Quo Circa Suus Maiorum Subve
niendo Integritati Substantiae Suae
ne per ~~illatam per S Gorski~~ ~~S Mierzynski~~
~~Imperios aliquomodo pariliter videatur~~
tales Subventiones S Gorski progressus
~~Suus~~ Maiorum in Substantia Sua patiatur
Jacturam in processum aliquem
Involvatur de omni modo Suis Innocentia
vindicationes

vindicationes suae Iuvenis per S. Eorum
Illatae Iter Iterum Mandat.

Franciscus Polenzywni
Ch. rt

Suscepta Protestatio et Vti Comparitione
S. Casimiri Ostrzykowski Suo et S. Constantiae
Modlinska Consortis suae nomine cum S. S. Jacobum
Rakowski et Susannam Modlinska Conju
ges nomine per Ipsum post alitum ob S. Cunegun
dis de Sykowskie Modlinska sui Protesta
et ejusdem S. Rakowska Matris circa ~~factam~~
in faciendo Intuitu Sepulturae ejusdem
ob Matris et ulinam Sepulturi et qui non
Expendere pro funeralibus debeat Collo
quia rixarum secum protestatio et alias
Conte ~~[illegible]~~ ma
xime per S. Rakowska excitationis pro
testatio et alias Infestationis oppressionis
aliquoties Colaphisationis disgustibus
Satiationis verbis asperis et Ignomi
niosissimis honorem Nobilitarem tan
gentibus affectionis per S. vero Rako
wski suae Contes vi rigore non tentionis
Damnorum plurimorum vi frumentis et pra
tis Inventarijs sui Consulto Impulsis
et sine pastore ~~vel~~ vagantibus Matio
nis Silvae betulae penitus Excisionis
et alijs Personis Excindere permissionis
Exinde metae Legis transgressionis et
Protestatio Injuriationis ac aliorum volun
tatum et Injuriam facta quae dalegui
firmo Latior. Kazimierz Ostrzykowski rt

Actum in Plonsko in Termi
nis Communibus Terrestribus Plonsensibus
Districtuum Plonscensis Simul
et Rouquiensis Feria Tertia
post Festum Sanctissimae et
Individuae Trinitatis Proxi
ma Scilicet die Vigesima
octava Mensis Maij Anno
Domini Millesimo Septin
gentesimo octuagesimo Se
cundo Celebratis

Perfidus et Infidelis Jacob Jako
wicz Tabernar. hic in Plonsko sub
ad Capitaneatum ~~[illegible]~~ Spectan
Arendator in et Cum S. Mathiam Dra
minski Maatus est ex Eo Quia Suus
Maans Quamvis Siliginis hyema
lis Coretos octo mensurae antiquae
Plonscensis quemque Coretum duobus
aureis hungaricalibus aestimando
Licitatione ab Eodem S. Draminski ab
aliquot annis acceperit Scriptumque
manuale Super summam Sexdecem
aureorum hungaricalium pro Siligine Lici
tatione accepta pro Venere Ipsum dederit
Cum vero Idem S. Draminski tali modo
praemissam Summam primo Novem au
reos hungaricales Secundo Sexaginta
florenos ad quietationes manuales in rem
Maiestatis Tertio decem florenos Crema
discedendo quarto Viginti florenos Crema
to pro necessitate sui accepto verbaliter ~~[illegible]~~ unam Jun
gendo efficiens Summam quatuordecem
aureorum hungaricalium

aureorum hungaricalium a se Maag levavit
~~rit~~ residuum autem quotae duarum ~~[illegible]~~ aureo
rum hungaricalium a se Maag levare et
scriptum restituere Sibi Maag non vult
qui nimo pro Litigio quatuor Cerebrorum
Licitato modo per Infidelem Moscek Da
vidowicz cum Infideli ~~Moscek~~ Jezwowicz Fabisiak
et alijs ad Scorsinum Scriptum in absen
tia Manifestans et sine etiam Scitu ab
Ipsa accepta et solvi declarata Solu
tionem ~~[illegible]~~ Summae ~~[illegible]~~ Cujusque
a se Maag Indelite Pretendit et onus
alienum Super se Maag Impo
nere Intendit Quo Circa Suus Ma
nifestans obviando Integritati Sub
stantiae Suae de nullitate Suprarecensi
to Scripto per se Maag in Personam Ipsius
dati promptitudinem exolutionis re
stans quotae duarum aureorum hungari
calium ac de indelite pro Infidelibus
Moscek Davidowicz et ~~[illegible]~~ Jezwowicz Fabi
siak ac alijs a se Maag pretensa Solutione Sum
mae per Eosdem Infideles Ipsi delitae Ibidem
Ibidem Maag. [illegible]

Suscepta Manifestatio ex Pl. Compari
tione M. Ignatij Luberadzki Judicis
Cr. Cuchanow Suo et M. Victoriae de Chna
sdzewskie Ultimi Nuptus Contes Suae
nomine Cy G. Mathiam Starczewski Insti
gatorem et Burgrabium Cr. Plag. Bonor.
Wierzbica Suj Maag et alias M. Contes
Juri Hereditario Reformationali et ad
utilitatali Subjectorum antea actum Tenu
tariam Possessorem nomine per Ipsum Stantem Sua
Praefatorum Bonor. Wierzbica Tenutaria
possessione

MRGP Mathias Kaliscaly de Gorcino
Gorcinthus et Juratus palam Rect Quia
Ipse habet secum NN Gabriele Go
scienski et Francisco Wierzbicki in Ci
dentius Testimonium assumptis ex
Requisitione officiosa S Theodori Bru
dzienski fuit in Bonis Rostkowo ✠
Feria Secunda post Dominicam
Cantate anno praeterito proxime praeteri
ta et Illiae Condescendens Stipites
ab arboribus alneaticis pro tigillis
et pallis valentibus in numero Cen
tum decem jam vero a minutioribus
arboribus alneaticis pro extructione
Sepimentorum aptos ~~stipi~~ ad Currus qua
~~tum~~ Tres valentibus per Haeredes et Pos
sessores Bonorum Rostkowo excisis
Jam vero in Bonis Brudzino Sti
pites ab arboribus Crassis Populea
et alneatica duos a minutioribus
vero alneaticis pro Cantheriis vul
go Jurokuy valentibus undecem
per Haeredes et possessores Bonorum Bru
dzino similiter ut Sibi Relatum
est excisis Item Sepimentum per
Unum ~~unum~~ Stadium Circa hortum
per Eosdem Haeredes et Possessores Bonorum Bru
dzino Collectum vidit et delibe
Conspexit de quo praeterea Idem Mlis fe
cit Relationem ✠ et Brudzino ✠ et
quod in Bonis Rostkowo

Suscepta 1
55 Cunegundis

SS Hedwigis S Pauli Cywienski et Mar
garetha S Jacobi Cywienski Consortes
Goscienskie Sorores Inter se germanae
ob S Gaspari Goscienski Sterilitter dehae
lucae decessi Filiastrae ~~Patr~~ et erga
alias Sororos tam Germanam quam Pa
truelem Successrices naturales Suis
et SS Mariannae S Mathaei Zalewski
germanae et Cunegundis S Gregorii
Nadratowski Patruelis Soror Suae
Consortum Goscienskich Secum
Comparas Consuecestricum nne in assi
stentiis Maritorum Suor Cum SS
Paulum Patruum Gregorium Jose
phum et Jacobum Seu alterius nnis
Filiastros Cywienskie Magdalenam
S Jacobi Karwowski Agnethem
S Bartholomaei Gadomski Contes Bru
dzienskie S Antonii Brudzienski filias
ex ob S Marianna Cywienska pro ore
atas ob S Martianna Cywienska
ob Indenominati S Gaspari Goscien
ski ~~[illegible]~~ Sterilis Maaz et absens Pa
trui Contis Sterilitter decessae Suc
cessores ac alios Maatae Sunt Idque
ex eo Quia Eadem ob S Martianna de Cy
wienskie Goscienska non modo Inscriptio
nes ab ob S Gaspare Goscienski Sterilitter
decesso Maaz et absens Patruo tam an
te Connubium quam Stante Connubio
ex nullo dato et accepto favore Sui reco
gnoscendae Super Summas notabiles cum
magna Generatione Sortes minutissimae
peruarit verum etiam ad mutuam
ad vitalitatem ~~Super~~ Super Univer
sali

Mlis Rmi Gnalis Providus Mathias Ko
liscza de Gosciano Gorne auctus et Juratus
pulan Rmi Dni Sprehalis Socum NN
Joanne et Stanislao Gosciens

Universali Substantia authore recogni
tam Eundem ob Maam et alias Patruum
Sterilem Supervindusit non satiatam
his beneficijs Existens Circa agonem
vitae totius dicti ob G Gaspari Gosciens
ski Sterilis Maam et Absen Patruj Ipsius
Mariti Testamentum quoddam Conscri
bere elaboravit et eodem Testamento
Inventaria res Moliles cum Injuria
Suam Mani fortam et alias ~~applic~~ pro
re Suj applicavit ad recognoscendum
in Personam fratris Suj ~~recognoscen~~ resignationem
Super sortem hereditariam suprafat
ob Suum Maritum Maam et alias Patru
um delitate pressum vixit Spi
rantem ad Cancellariam in Curru
advectum omnino stimulavit re
nuente Cancellaria Susceptionis
talis recognitionis ad effectum non
deduxit post Subsecuta vero fata
totius dicti ob Mariti Suj Maam et alias
Patruj Registrum Rerum Moli
lium Inventarium Summam paratam
ut de Lege Viduj Interesat non
Conscripsit nec ad acta authentica pre
vio Juramento Super realem Con
scriptionem Registri non perrexit qui
nimo tamen res Inventaria omnia
dispersit divendidit et in nihilum
redegit usuq Suo et Suorum Successorum
Sanguinis applicavit Substantiam
dissolavit aliaq damna et Injurias
totamq Suppellectilem domesticam

Suscepta Protestatio ex Pl. Comparitione G. Alberti Gricicki Cum Albertum Bronowski rne per Ipsum Superinequitando Ingressum protestatum haeredem ex quodam Incidia ad Protestatum formata protestatum Laesionis diffamationis Colaphisationis Intentionis disgustibus Satisfactionis omnino rixam secum protestatum Excitationis Citationem protestatum Irruendo aliquotiens Super protestatum ad Iram Concitationis Commotionis et ex hoc moventi Iura Lucrari velle Intentionis Exinde mala Legis transgressionis ac aliorum Inconvenientiarum facta quae dabitur in forma Latior Wojciech Gricicki et

Suscepta Mactio ex Pl. Comparitione G. Laurentij Czachorowski rne et ex Speciali Comisso G. Antonij Korzybski Cum G. Antonium Konarzewski rne per Ipsum quotae quatuor aureorum Hungaricalium ab Eodem G. Korzybski per Ipsum ad Compactum verbale Concreditae ad multiplices requisitiones nolle solutionis Exinde Injuriationis facta quae dabitur in forma Latior Wawrzeniec Czachorowski et

Videatur sive loco oblata denuntiationis a Judicio praesentis ad Capellam Permanens ad latus Sacrae Regiae Mattis departamentum Justitiae facta et per Mantonium Woźnicki Subjudicem Terrae Plocensis Loco M. Judicis occupatam propria Subscriptione Sub originale extat in productis

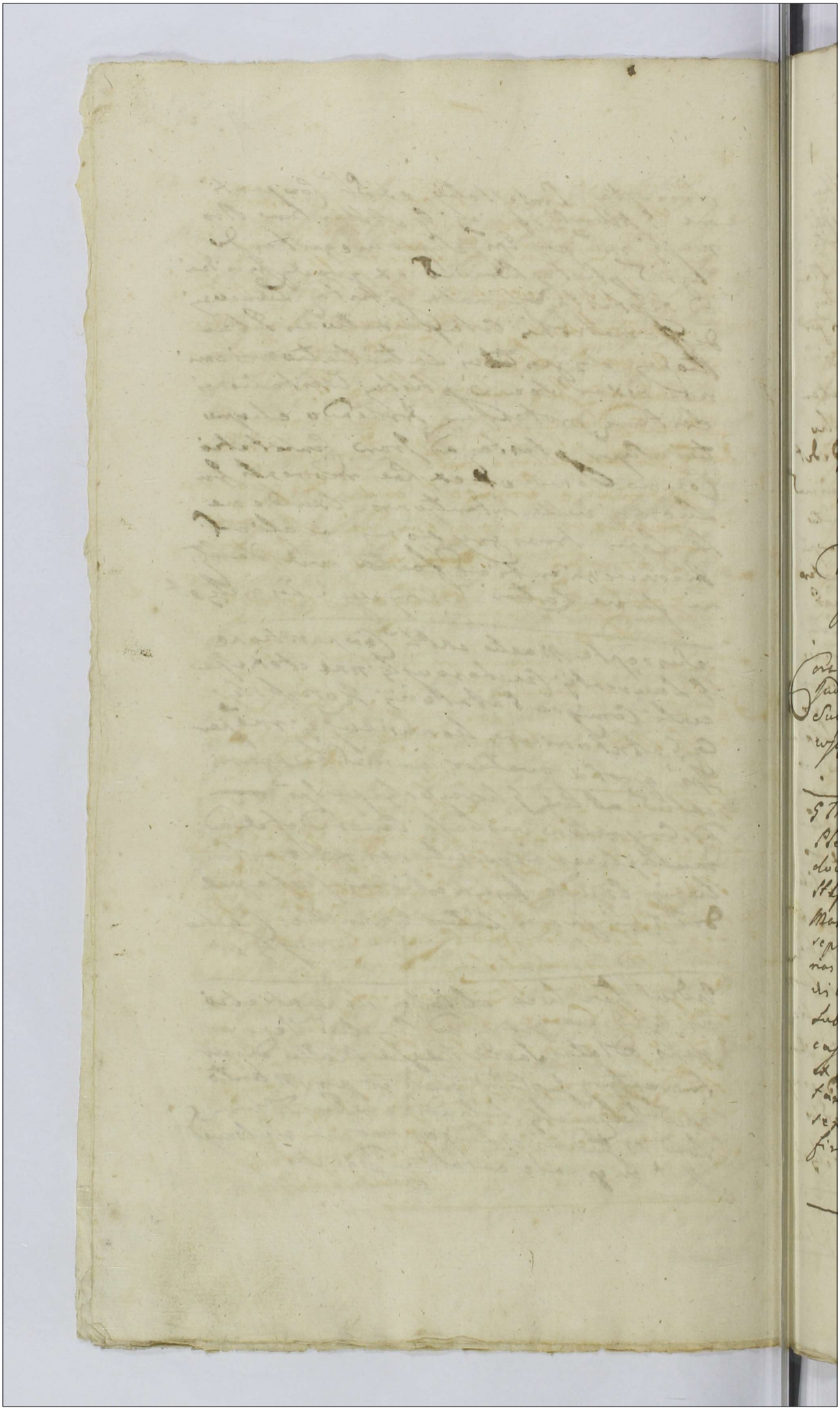

Actum in Plocko in Termi
nis Communibus Terrestribus
Districtuum Plocensis Simul
et Bilscensis Una cum Conti
nuatione anteriorum Causarum
Vigore Legis in Diem hodier
nam Incidentibus Feria Se
cunda post Festum Sancti
Michaelis Archangeli Pro
xima Scilicet die Trigesima
mensis Septembris Anno
Domini Millesimo Septin
gentesimo Octuagesimo Se
cundo

Coram MM Joanne in Krasniewa Gumowski
Judice Antonio in Ciołkowo Woźnicki
Subjudice Francisco a Ciołkowo Ciołko
wski Notario Terrestribus Plocensis

G Thomas Łopuski Sanus Rnus Gnaler
Plenipotentiar in Personas GG Petri Ra
dowski Pauli Żółtowski Josephi Łossoski
Stephani Woźnicki Bonaventurae Ciołkowski
Mathei Krzywkowski Juraennis Lisowski Jo
sephi Łempicki ad Causas suas Judicia
rias gtt Domnos et Singulos in Judicio quo
vis vel officio Rnis mayoris minorisve
Subsellij Cum quibuscunque Personis et oc
casione quarum Intervenientiarum tam
et actoratu quam reatu vertere et agi
tare Idque ad Triennium Integrum prae
senti Sua Recognitione praemissa
firmante. Laurentij Bromerski

Tomasz Łopuski mp

G. Antonius Sieniecki Suo et G. Catha
rinae de Myslenyckie primi et G. Josephi
Markowski Secundi ad praesens voti
Contes Suae nunc inclitae G. Sophiam Mar
kowska Virginem Adultam Maatus
est idque in eo Quia ipsa Sciens per
bellae quod Summam Quinquagin
ta flor. Pol. Suj Maar. Consorti stan
te cum et priori Manto Connubio
ad Conservationem ~~[illegible]~~ dedit
ex hacque Summa quotas primam
duodecim flor. quam G. Zebrzyski mutuo
dedit, alterum ~~[illegible]~~ octo flor. pro Coempti
one panni Tertiam Trium flor. quartam
novem flor. pro Conservatione vaccarum
tempore hyemis praeteriti tam a Suj
Maar. Consorte quam semel Maar. perce
pit nonnisi tantummodo in Conserva
tione apud Suj Maar. Consortem quo
ta octodecem flor. remansit attamen ipsa
so Manifestans et absens Consortem pro
solutione Summae Sexaginta quinque
flor. ac si ad Conservationem Maar. Con
sortis ~~[illegible]~~ quod non probabilis datae pro
Judicijs praesentibus in Plocko nunc Cele
brates omisso pro Districtu Conci
tavit inlitisque expensas se Maar. et absen
tem Inducere Conatur Quo Circa Suus
Maar. de Indelita Suj Maar. et absen
tem vexa inlitisque expensas Inductione
ad promptitudine restare quotae octodecem flor.
ejusdem G. Markowska Exolutione Iterum the
rumque Manifestat.

Antoni Sieniecki

G. Antony

G. Antonius Sieniecki in et Cor. G. Felicia-
nus Malewski Manifestatus est idque in eo
Quia Idem G. Malewski Quamvis bene Sciverit
quod Suus Maans Susceptis apud Ipsum obsequijs
Eadem per medium anni Continuavit pro Epo-
tamen obsequijs nullam satisfactionem acce-
pit et cum Matrimonij foedera Disponen-
te Numine ~~[illegible]~~ cum G. Mankowska
~~[illegible]~~ inierit mentionata obsequia ad annum Inte-
grum Continuare non valuerat Sed ut
suae obligationi Susceptorum obsequiorum
satisfacere videatur G. Gutkowski ad Conti-
nuanda obsequia Constituit quem G. Male-
wski propter formandae ad se Maan pretensio-
nem ab obsequijs relegavit attamen Ipse
se Maan respectu non Continuationis ob-
sequiorum pro uno anno Susceptorum ad Judicem
praesens Indelite Concitavit ~~[illegible]~~ praeten-
sionemque Injustam ad se Maan formare au-
det utilitatisque expensas Maan Inducere Co-
natur Insuper Suprascriptus G. Malewski ac-
cepto a se Maan ante hyemem modo Ici-
tato equo post Continuationem hyemis loco
exolutionis summae Condictatae eundem
equum nimis laboribus maceratum et
mutilatum Maan restituit per id Ma-
nifestam Injuriam Quo Circa Suus Ma-
nifestans de Indelita Sui Maan ocka-
vindicationique Suae Injuriae Iterum Iterumque
Maan

A. Sieniecki et

Suscepta Maatio ex Obl. Comparitione
G. Ignatij Zoltowski nunc et Ex Speciali
Comisso M. Adami Bromierski Vexilli-
fer Plocen. Cor. MM. Franciscum Castel-
lanum et Joannem Tribunum Supremum
Rossiensem ad JM. Francisci Ignatij

Rescipsewski Castellani Sepr. filius
rne per Ips Summae Septingentorum qua
dragintanovem aureorum hungaricalium
Scripto manuali in Mniszewko die
25 decembris anno 1775 per eundem
ob Ipsorum Parentem in rem et Perso
nam Magnae Principalis dato et actis
Cracoviae die decima octava mensis
Januarij anno elapso ~~pro~~ oblatuato
~~[illegible]~~ solvi assecuratae ad mul
tas requisitiones nolle persolutio
nis nec provisionis pensatationis
Exinde Injuriationis de Cujus
Summae una cum provisione pro
nec vindicatione Magnae quae facta
dalitur informa Latur.

Ignatius Zołtowski m.p.
[illegible]

S. Adamus Malewski quam primum de
Citationibus tam ex Parte SS. Catharinae
de Swiezawskie primi ob S. Petri Ma
chcinski Secundi expert voti ob S. Valen
tini Podczaski Camerarij Granicialis
Gostinae Relictae Contra Viduae Matris
et Francisci Machcinski Camerarij Ter
ni Dobrinae filij quam M. Benedicti Jese
wski Generalis Exercituum Rnum Bn
Czympska haeredis respectu Extradicti
onis quorundam documentorum ad sortes Bn
Czympska sese regulam ac si apud se
Comparem quod nunquam probabilitur haerenae
quinimo Irreperibilium ~~[illegible]~~ pro Judi
cijs

Judicij Terrij Dobrinensis in Rypin
Celebrandae Sili Maiorum editis et ad Bona
Sulocino uti Maiorum non Commanet
expertatis notitiam Sumpserit Illico
et ad Statim Coram Eodem GG Podczaska Ma
trem et Machcinski filium tum M Jeze
wski Gnatem Maiestas est Idq et Eo Ipsa
Ipsi Scientes per optime ad G Valenti
num Podczaski Camerarium Granicialem
Gostinensem primitus vota Matrimonij Cum
ad M Florentianna Rosciszewska pri
vissa Summam totalem post Eandem
ad suj Centum de manibus ad JM Fran
cisci Ignatij Rosciszewski Castellani
Sieprensis levasse et Eandem in Bonis
Podczachy in Terra Gostinensi Consistentes
locasse post demissam vero in Perso
nam ad JM Georgij Podczaski Castel
lanium Gostinensem Eorundem Br Podczachy
hereditatem totalem Summam pro
pretio Concertatam etiam Consortia
lem ad manus suas percepisse in
post possessionem Tenutariam Br
oppidi Sieprensis spe lucrandae Sili
amplioni Substantiae obtinuisse no
tabilem Summam in Eandem Tenutam
dictorum Br Sieprensis expensisse stantesque
suj possessione Tenutaria praedictorum Br
oppidi Sieprensis per varios Infelices
Casus et precipue per Combustionem
ex Igne accidentali Curiae in Sieprensi Cum
parato peculio ex Tenuta Congregato
Ac Condemnatione quadam ex Parte Eorundem
GG Podczaska et Machcinski Supra se Maiorum
obtenta

ac rebus Mobilibus totalem ferme
Summam pro pretio Br. Podczaski
perceptam deperdidisse postq. Subie
cuta primitivae Consortis fata Subalter
na Matrimonij Foedera cum praenomi
nata Catharina de Suiezawskie Con
~~[illegible]~~ fecisse Stantesq. Connubio Subal
terno in Bonis Sosnowo fatis occu
buisse ob vero JM Podczaski Castella
num Gestine non habenda aliam repe
titionem Summae quatuor Millium Tyn
per mentionatum ob S. Valentinum Pod
czaski primitivae Consorti in Bonis
Podczaski ad Lunae JM Podczaski Iure
haereditario deventis Inscriptae sine
praecedenti locatione ad manus Ejus
ob S. Podczaski Camerario expositae
Successores ejusq. ob M. de Rescisze
wskie Podczaska respiciens nisitan
tur in rebus Mobilibus Inventarijs
post fata praerecensiti ob S. Valentini
Podczaski derelictis Easdem res Moli
les praecedentibus Literis Missalili
bus ad Suprascriptam S. de Suiezawskie
primo Macheinska 2do voto Podcza
ska directis requisivisse per Ipsamq.
S. Podczaska ad requisitionem ejusdem ob
JM Podczaski Castellani Suprascriptas
res Mobiles ac Inventaria Delegatis
ab ob toties dicto JM Castellano extra
didisse nullaq. documenta ad Bona
Czempskie se referentia Sibi Maan
Ex in praesentia Sui Maan

Maan extradita nec aliquomodo ad
se deventa fuisse attamen Ipsi Ter
minij Suij pro Judicijs Terrestribus Do
lina in Rypin Celebrandis Editis se
Maan Innocentium vexatione Conveniunt Ex
traditionem quorundam documentorum
ad Bona Czempsk se se regulantium ad
se Maan non deventorum nec aliquomo
do apud Maan reperitur a se Maan Indebi
ti praetendunt in lites expensas
Maan inducere ~~[illegible]~~ Quo Circa Suus
Maan obviando Integritati Substantiae Sui
de Indebita Sui Maan vexa et pro
cessu aggravatione nullitateque Cujusdam
Condemnationis ex Parte Gg Pod
czaska Matris et Machcinski filij
ex Citatione quadam in Bonis Sulocz
no Sortes Maan haereditaria in po
sessione Tenutaria existenti posita
ad notitiam Maan in Bonis Niedrz
in Ultimo Praesentis existens possidendo
Sortes suas haereditarias Comma
neatis non deventa Super se Maan
nullo in negotio obtentae ac de Pro
gandis Super Ipsis poenis Iterum atque
Iterum Maan offerendo se de inexi
stentia apud se Maan documentorum per
Ipsos praetensorum ac de Ignorantia proces
sus Juramento Corporali se Emundatur
Salva ejusdem Maationis melioratione
plena in robore reservata Condemna
tionemque Gg Podczaska Mater et Gg Fran
ciscus Machcinski filius Super se Ma
nifestante Judicio de Citatione nulliter et
Indebite obtinuerunt.

Adam Malewski

Suscepta Manifestatio ex Bti Con
paritione G. Antonij Milodrowski Suo
et G. Mariannae Lisicka ad Joannis
filiae ex ad G. Justina Lukoszka Ser
tis in Bonis Lukoszyno magna hae
redissa pereatae fl. Consortis Suae
nne Cen G. Sigismundum Lisicki So
cerum Suum ejusdem Maag Contes fra
trem germanum nne per Ipsum de Sorte
Bonorum Lukoszyno post Canon ad G. Ju
stinam de Lukowskie Lisicka Maag
abre Contes et Ipsum Matrem derelicta
in Suj Maag Contem et Ipsum aequaliter
devoluta per ad G. Joannem Lisicki
Maag et Ipsum Parentem nimis reyna
ta per se Maag post fata ad Maag
abre Contes et Ipsum Parentes ad perfectum
Statum non sine notabili Sumptu
deducta ex omnibus Testantibus
Decretis ac documentis authoris
proprio aere excinculata ex Subordi
natione Iudae Personae expellere
Maag et abre Contes minationis non
respiciendo Substantiam Maternam
quae Jure naturae et mente Legis
aequali lance pupillos Concernere
debet totalis Substantiae ejusdem
Matronimicae sine pignore respon
sionis apprehendere Conationis
Summam tam in fune Praeba ad Maag
abre Contes et Ipsum Parentes quam in
restaurationem Bonorum extirpationem
Campor aliasque fundi necessitatis

necessitates nec non in Expensas
Juridicas tuendo Sortes hereditarias
varijsque in Causis per Creditores
Institutis pro peculio erogatas
tunc aliarum Summarum Creditoribus
praecedentibus Decretis et quietationibus
exolutarum ac etiam innecessitates ejus
Concreditarum nolle Solutionis prae
tensionum Maae legitimarum pra
cificationis recusationis praetensio
num Illegalium ad se Maae formationis
portionis Substantiae Matronimicae
aequaliter Maae Consortem cum
Ipso spectare agnitionis neglectionis
qui nimia ab Eadem portione velle amo
tionis de Vindicatione itaque Earundem
Summarum modo quo supra expositorum
ac portionis Substantiae Matronimicae
Mobilis et Immobilis
suis Maae Contem aequaliter erga
Ipsum Concernere Maae quae facta adhae
rendo anteriori Maationi Coram actis
auctoris cum Ipso Interpositae dalitque in for
ma Latur. Antoni Milodroski mpp

Videatur hoc loco Mato ex Pl. Comparati
ne GG Joannis Gosciensky et Andreae ac Mar
tini Karwowskich Br. Karwowo Krzy
wanice Haeredum et Possessorum suis
aliorum haeredum et Possessorum nominibus cum GG Si
gismundum Skwarsky Camerarium
Terrae Plocensis Judicem Condescensorialem
gravaminosum et Falianum et Stanislaum
Niebarskie quae Judicis Partem ad haerem
rne relevationis Decreti Condescensori
alis infundo Bonorum Plenaria die Ist

mensis Julij anno [illegible]
[illegible] ac alijs absentibus et [illegible]
[illegible] parte ab altera [illegible] ad acta
[illegible] pro per obtinere pro ut
[illegible] et [illegible]
[illegible] ac alias Crucem et [illegible]
[illegible] in parata Copia exhibita [illegible]
etus [illegible] Judicio [illegible]
et alias gravaminere [illegible]
[illegible]
[illegible]
Andreas Marinkowicz

N.1. Insupta. Intestato Una cum manu ea pti. Comparitione Spectabilis Domini Matthaei Malanowski Sive de Gnesna Malkaj Malanowski Portionarii in Regno Sueciae Sub M. Bartholomaeo Adamski Pastore Dobrinensi Haeredi Hadulaj Pfefferio Parentis et Tutoris Valeriani Mediastini Suae primo vice adornato Anno M. Ludovicum Martho matemdum Civi mio Hoedelli Adamski Pastoris Dobrinensis Domus Borkowo et Studzianowo haeredem [illegible] Spectabilem Dominum Joannem Antonium Thomam Pastorem Ejusdem Domus Subditos rne per ipsos et quoscunque per Suprascriptum Joannem Pastorem Comitem Provocatos Odio et Rancore Suj Provocantis nulla ex rne vi quorum plurimae varia Contestationis hominum malorum plurimis virtutis lasionis diffamationis postpositionis verbis asperis honorum Nobilitatem denigrare nullatenus affectionis Commixtionum variar appellationis perfidiae cum D. Joannem Damascenum Pastorem tam vi privilegiis quam vi pratio Equis Suis consultis Impulsio Illationis et Siliquis hyemalis in manipulis Compabulationis per. D. quoque Thomam Pastorem Ejusdem Parochi Sueciae nouo. Pfefferi Hadulaci Alberti Parentis Subjecta de rem. dato Domini Suj Impulsionis per quam Impulsionem Nobilium Domini Illationis per mentionat Authorem Hoedelli Portionarii Pratis per. Officii Burgalis Traditionis vi Possessionis Alias Parentis perrectis pro xaui. Equis demandationis et ipsis pratis Pabulare deservientis Dominis Valerian Civi Custodiam Equorum Campi Sueciae nouo Sporti nulla habita ptensione Contentionis Tabula. Hermiter Confessionem Sed Nobilium quae hic non sunt obnoxia Inquisitionem tamen pro Burgensibus Jurisdictionis Insuper plibus Subditis Pastoris Civi Confessionis vi Rigor non tenetur is quicunque Confessionem Pastoris Ecclesiastici Omnis licentia ad peragendam Alia Similia Illata Domini tributionis Dominj Suj Maurum Oblatis Intestationibus Suis

Coram Actis tam praesentibus quam Crenae Plocensis Consensu Se Maiorem ac
absentem Parentem Interpositis Intalibus ac nunquam Deducibili
bus Summopere Circumscriptionis aliarumque permultarum inconveni
entiarum imperationis Exinde Consensu Legis Rni processionis et poenarum
in se tractionis de quibus Super Ipsis Prorogatione facta quae Dabi
tur in forma latior. Et per Omnes

Mathias Malanowski mp

G. Paulus Zołtowski Vice Notarius Terrestris Plocensis
in et Cum G. Mathaeum Lisowski B.C. Plocensis Mantus
est Idque in Eo Quia Idem G. Lisowski Burgrabius
Sciens per optime quod Suus Manifestans
Causam per MM. Lucam Moszynski Subdapi
ferum Radomiensem et Symphorosam Niszczy
cka Conjuges ad Judicia Tribunalitia Rni
Petricoviae Sibi Maiorem et G. Sigismundo Skwar
ski ipsa pertinere actum Terrestrem Susceptantem
praesentaneo Camerario Terrestri Plocensi respectu
objectae ac si denegatae Extraditionis Decreti
Judicij praesentis inter Eosdem MM. Moszynskie abuna
et M. Trophilum Zołtowski Venatorem Rawskiego et
GG. Zglenickie parte ab altera lata Ipsi vero G. Li
sowski intuitu post determinatam Causam ac si de
tentionis documentum Attentatam et Institutam
proprio Sumptu per Tres Cadentias Judicij Tri
bunalitij in quibus Causae Ptus ~~[illegible]~~ Plocensis Judi
cabantur In qualibet Cadentia per decem he
bdo Radas Petricoviae in Vigilando attenta
verit tres Conferentias cum Mecenatibus
mediante honorario fecerit notabiles
expensas Illae habuerit propter attendentiam
ejusdem Causae in Judicio Tribunalitio a Caden
tijs Judiciorum tam Terrestrium quam Castrensium Plocensis sese
alienando in quibus Causas ~~[illegible]~~ Incolarum
Ptus tueri debuerat Lucrum evidens amisse
rit ~~[illegible]~~ Licet per Decreta Tribunalitium Rni
Petricoviae F. 6 ante Fr. St. Simonis et Judae
Apostolorum in anno elapso 1784 inter se Maiorem
ac Ipsum et G. Skwarski abuna et Eosdem MM. Moszyn
skie

parte ab altera platum Sup. Ipsi MM Meszynskie
Conjugibus pro Evocatione Sui Maiestatis Apostolicae ac
G. Skwarskij penalitatem Quingentarum Marcarum ~~[illegible]~~
~~[illegible]~~ Suo opere et attenden
tia Sedula Sacratus fuerit tamen Considera
tae Remissione in objectis ad officium Ca
strensem Bobrownicensem pro Locum Decretum Tribunalis
~~[illegible]~~ Inter se Maiestatis Ipsius ac G. Skwarskij
ab una et Eodem MM Meszynskie vertentis Causae
evitando Expensas ulteriores jam semel
in Eodem officio Bobrownicensi erogatas
et in post erogandas ad Intercessionem
Dignarum Personarum Illustrissimi Plocensis mediationemque
Eorundem cum Supraseris MM Meszynskie
Conclinationem facere sese Inclinaverint et
de facto Capere Inviverint Quietationemque mutuam
Coram actis Eiusdem Plocensis recognoverint Circa
quam quietationem Subsecutam non tota
les Quingentas Marcas adjudicatas non
nisi tantum partem Eandem Marcarum in
vim Suarum Expensarum ab Eodem MM Meszyn
skie levaverit attamen Ipsius portionem
Quingentarum Marcarum ab Eodem MM Meszyn
skie adjudicatarum, ac si per Maiestatem levatam et
acquietatam non Consideratis Maiestatis
Expensis et attendentiae Causae a se Maiestatis
Solvendam Injuste praetendit et se Maiestatis
respectu Eandem Marcarum quotidie Interturbat
bat de Indelite praetensa portionis Mar
carum Solutione eliberationemque Sui ab Ipsius
Impetitione et Impertuna Interturbatio
ne Iterum Iterumque Maiestatis

P. Zoltowski [illegible]

Suscepta Maiestatis ex Plurimi Comparitione G. al
berti Zoltowski cum G. Thomae Obrębski rne
per Ipsum non modo in ante Trium Titulorum
nullis de damnis ad forestam abactionis et
Eorundem per quatuor dies fame Macerationis
unius per fame Macerationem Morticinationis
Alterius in Carpis nimis Concussionis per Eandem
Exhalationis Causationis verum etiam recen
ter eque Maiestatis per famulos ejus Concussionis et ad fore
stam abactionis et Ipsius exhalationis Causae extitionis
ac aliarum Injuriarum facta quae dalatur informatur W. Zoltowski

Actum in Supra in Trnio Communibus Tribus Plurimis Hrā Festiva post Trn Sancti Francisci Confessoris pretima Sabiet Die octava Mensis Olmis Aō Dni 1702 Luna cum Continuatione anteriorū Causarum Magiere Ligis in Die mei Audiendar. Judicem

MKS Prandus. Nicolaus Szymiak de Sotesino authio et Jurad patam Quo quidem Actu ipse habitō Scum nn. Antonio Umiński Alg Paulo Pezuński gradu Evidentiorū testimonij Scum assumptis Ex officio Requisitione PP Antonij Rustkowski Swapan Kozminski Stanislaj Juncewsk alg Andrea Zettowski cum Remigio Kowalewski nec non Valentino Mirowski Domo Kowalewo Podborne Kozcowo et Posesser Fruitu in Expositis Kowalewo Podborne Jena Sata ipsis Dni Hi S Francisci Confessoris Aō spectat et Illino loco pertinens Possam. a tot dibus tibus non adeo magnis ea Munda Vias Condescendens. tot dibus tibus non adeo magnis ea munda. Judicij Comitis per illem positis hortum ab Expulsionio divisen per Sn Felicia num Brudzinski ampliō In altero vero loco Expulsionis Alterum latus Villa num Brudzinski Septum. et Semum mei Evo sacerdotis ad Carrum Unum per Ipsū ad S Brudzinski Septum. et Semum mei Evo sacerdotis ad Carrum Unum per Ipsū ad S Brudzinski Consuetudinem et Collectum. Jam in Tertio loco Duos Sulcos exhibitos per Hodium. ex libero passu Eorū Dō Parochi Adempto et ad hortum Suum Adjunctos in Quid Debite Compertis de quo per Judicium fuit Relationem.

Pnsā Felicianna Marchwicka pni mei ob Sn Antonij Szmolen ski Secundi ad praesens voti ob Sn Antonij Lisicki Consulis ski da Vdua. in et Cum Sn Suo et S. Agnethis Lisicka minorennis Filia Sua Sortium vi Decreti Zettowo Tabiki Sib hereditate nē ri et Cum Sn Jawbum Lisicki Capitaneo mata et Ejs Ea Po. Quia Jea S Jawbus Lisicki Occupata nullo vi fundamento Juris Universali Substantia Mobili et Inmobili in Exhibitō Decreti Zettowo Tabiki Sib gradi ob Sn Antonij Lisicki Mater ex Absente Filia Marito et Parentib ipsius vero fratris germani hereditate abscessu Filiam Jure naturae Consanguineae Usus fructus ac proventus ex Eade Substantia Fidelitate percepit Nihilq ex Expositis ratione tributationis ejus Carat Quorum Suam Matrem pro Solutione Summa Mille Tynfs polonicali per Se Matrem

in

Vduali post Primeuum Maritum existentium Statu in Summa
in bonis Ciminiewko haerens Spectato S. Antonio Liricki Inscripta
stantiq; Communio. cum Sua marito ipsi Summa ex his se bo
nis Ciminiewko Vxoda possessorie ac quovis Judicium Cimi
nio Ciminiewko Vxoda possessorie ac quovis Judicium Cimi
tare vtendit Summam vero Quingentos Florenos vltra Sum
mam nulli, ipsi Secundarium maritum in fundamento Spectato
mam nulli, ipsi Secundarium maritum in fundamento Spectato
Inscriptionis levatam. ac se Maae peruptam. nullis levatam
Ad multas Sua Maae requisitiones ac ipsi factas Solvere
non vult prius Sua Maae. Obviane fortuna Sue ei.
ubenes filia vitegritati de promissis Iteratis Iteren Maatus
Spurhungen Maritum.

Mariannа z Murchadlich Liricka st

Suscepta Podwlaw ex prti Comparitionis S. Theresiae Orlowskados
S. Andreae Igleviki Portion in Burnis Igleniu magna Sita haereditati
ta Comis Vidua domina Adritalibialis et Reformatoriae vnici Com
ti Carolum Igleviki vnae pariipsi vi Vxoria Secum Pvae Commat
nens ad prata vi Sponsonis Igleniae magna Sita dicta Dziubik
Juri Adritalitio a priori manto habito Subiecta quarum Usurpare
haereditatem Sue Maae vi Spectatus possessa nulla habitas
nae vi Sectationis Aggravationis Oppressionis Concussionis Cir
cumsionem Sed notabilium qua licet non Sunt obducta Inquisitas
se tamen plabuntur. vi Sectationis damnigerisolationis ac postrum.
Condemnare se promissis Violentijs ac vi Spurijs Sue Pvae vi terram
mutationis mutuae fratris Actoris. Objs. ulla Compositione
Victim
Concussionis Carmendorum & Capite Laesitatis delaceratis
Dem vi Spurtia plurimus Varia Conditionis hominum malevole
lesionis postpositionis Verbis Aspernis haereses tam criminalis ac
bonam famam denigrare Affectionis Immalium nunquam pbuna
cum Summa Ignominia Obtectionis, Insuper Animum Spoliis S.
Andreae Igleviki Pvae Mariti haeredis Juri Adritalitio Subiecti Suum
Fratre Suo germano in possessionem Suam apprehensionis Vxo fra
dus ac puerilio indebite praeceptionis Arbas in Solidas mariti Sui primo
Anno Violentiae exercitionis Alias permultas Violentiae ac vi Spurinal
facias peractionis Leges mutas Legis transgressionis ac poenas vi
tractionis de quibus Super Jpi Jrugare Sanctae quae debitas ex
forma Iuris.

Teresa z Orlowskich D. Igleviczka st

Suscepta Maae ex prti Comparitionis Insidelis Marck Jakubowicz Karcz
berskis Supremus Cursus S. Mathiam Wolski nae pariipsi. Sui Maae Jmp
Suis pro Judicijs. prius Creatus post Exibus Placum ipse Solutionis Cujus
Summae Centum Octoginta Florenos Duodecim Pfl ex Magni Summa
Quadraginta Duos Aureos Florenos Unius. Sna Quadraginta Polonos pro Stipine
Hyemali Anno Libertatis accepti debita ex si restans quos nunquam pbabitus

nra hereditate ab aqua ipsi dividue divisationis Via publica nulla ex Rne
Septionis Januarii Sui Pruani nulla habita Rne Infestacionis Aggravationis
oppressionis Conquestionis Circumsionum que licet non Sunt obmissa Inquisi
tione tamen pbaburtur Justificationis Censurum Anatum ac Summa nullius
Damnis Caribus Concitationis Dei Alis tempore. Sui Pruani multis ci
tonis Variis Crimi prius Inquisitionis Scissionis diffamationis postpositionis
Verbis asperis Tumores ac bonam famam denigrans multoties offensa
nis Communicationum Variis Appellationis ac aliis permultis Violentiis
ac injuriis Domi Inquisitionum genere deducens persecutionis Crimi
nis Legis transgressionis et paratis tractionis pro quibus Supra
ipse Ungarus fecit que dabitur in forma latior.

Walenty Zettowski st

Sumpta mão ex pte Comparitionis Sri Mathej Siemiętkowski nne
et Cappli Commissi Illmi Admi Rndi Valentini Patroni et SS Adami et
Josephi Fratrum minorenniam Curatricis Petrum vitricem germanos
Fratres minorennium Domos Dictawy hereditarios Czerniewicki idq
de Capitulo Continuata pacifica in ipsos Domos Dictawy Curas minorennium
hereditarios in ipsos Domos per M.SS.R. Casimirum de Sandowo authore
et Juratum ex Requisitione Sui mdi Principalium Intromissionis per
Quatuor et septimanas prospectione facta que dabitur in forma latior.

Mateusz Siemiętkowski st

Sumpta Protestatio ex pte Comparitionis Snori Joannis Kopicki
Sortium in Domo Rzesiotary Brzesk. et Zawady Pth hereditarium
et Snor Antonij Kopicki Filij Sui nne in et Contra SS Ludovicum et
Rzesiotarski Mathiam Fratres inter se Patruales vne per ipsi et qua per
Spiritum Snaum Ludovicum Rzesiotarski Sumpta que in justa in
dicia Guardecendo que Cenere Pruani injusto Odio et rancore Spiritus Sui
Antonij Kopicki Pruani Filij in Campis Plebanie Rzesiotary Zawady
in quibus Suus Pruani tam hereditate quam possessione gaudet Curia
Custodiam Quam quanti Infestationis Aggravationis Oppressionis Cir
cumsionis Tuberis Causa exhibitionis dein alio tempore assumpto Scam
Thoma Rzesiotarski fratre germano Laborivi Pthi in Sabrina
Antonij Rzesiotarski hereditarii quanti nihil pro mali Conficiens bonis
Pruandinis. Concussionis Circumsionum Sed notabilium que
licet non Sunt obmissa Inquisitione tamen pbaburtur visitationis
laboribus ab Pres Subditis Sui Pruani qualibet Laborandis pretiosa
privationis. morbi gravis ac diuturni Causa exhibitionis per S Mathiam
Rzesiotarski Antonij Sui Pruani Subditi in liberis Pascuis Pthi
Nowa Inventaria pascuis nulla ex vne Infestationis Aggravationis
Inquisitionis visitationis visitationis Absq nimia Compassione Contusionis
Converberationis aliis permultis Violentiis pressionis per Ursi
vos Damnos plurimos in frumentis et pratis Pruandinis tam
Canentis impulsis quam absq Custode pagare quotannis Mathias
Custode Mater Legis transgressionis ac aliis violentiis Sed injurias
facta que Dabitur in forma latior. Et Pironea arboribus sanctissimi absq

365

Ullo Proane Consensu. Exclusionis ac post Earum Extractionis

Jan Kessili A

Suscepta Protestatio ex parte Comparitione Generosi Joannis Umiński Burgrabii Crone Plocensis Contra haeredes et Possessores Bonorum Zołtowo Zulki ac Lygadły mense per ipsos in vicinitate Suum Proane Commanenae Inventarium Suorum instrumentorum ac pratatam Dei quam nocte quolibet Anno Impulsionis Impulsorum per Suum Proane ad forestam ex Ejus Dominio abactorum Expert propria Ausu expulsibi dimissionis Suj Proane Circa praemissa Damna ac ac Opponere et humillime ut majora ulterius Inferre Desinant Exposcere ac Suj Proane Famulorum multis in locis variis Coram personis laesionis diffamationis postpositionis Verbis asperis honorem Nobilitarem ac bonam famam denigrare multoties affectionis Comminationum variarum appellationis Gravalium nunquam probarum cum Summa Ignominia obiationis Exinde Conc. Legis Rni processionis ac aliarum violentiarum ac injuriarum facta quae Dabitur in forma latior. Consulto. Jan Umiński BCP

Videatur hoc loco Mao ex Plri Comparitione G Hyacinthi Przedpełski BCP Nne M Martini Zorawski Dapiferi Plocensis Conc M Constantiam de Zorawskie olim M Stephani Koscisawski Relictam Contem Viduam Intui Indebitae Vexae respectu praetensae cujusdam Successionis, ac decernendae Incompetentiae Actionis ac aliarum circumstantiarum prout Copia extat in Actis Przedpełski BCP

Videatur Mao ex Prli Comparitione G Hiacinthi Przedpełski BCP Nne M. Martini Zorawski Dapiferi Plocensis Conc Gnos Joannem Parentem Agnethim olim G Joannis Małowieski Relictam Contem Viduam atque Evam G Antonij Rzeszotarski Grabie me levationis Summae restantiae propositio Sertium Br Koziebrodzkiej recognitionisque transactionum ac decernendae Poenarum respectu vitiationis Contractus ac aliarum circumstantiarum prout Copia extat in Actis

Przedpełski BCP

Ego Carolus Jarowski BC Plocen. Revd glim Plutiani in Pr.
sonas Gen Ignatij d'eplowski Andrij et Valentini Okrei
lewskich quor vis Meum Benlewski Bogerski
Jovinski Andrij et Fabiani Gryglewskich Bena-
ventur. Cistowski Josephi Lorowski Petri Ru-
dowski ad Causas Suas gter omnes et Sin gu-
las in giuvei Judicio vel Offic. Majori
Minori ve Subsellij cum quibuscumq Per-
sonis et Occasione quedam vis Intercen.
tionis Stam ex debrata qm rata ver teng
et Gaetani
vq ad Triennium in Regnum presens rea
tre Gmissa Firmam
Carolus Jarowsky Bagor Coñ Ploc.

N.S.

Ego Adalbertus Rekrzyński Camicio Trib Delmin Jolim Felicis Felicis
Pus et Ego mitratis Rekrzyński notarij Regia Palatinalis Sedl
mihi Delmnicis mandatis et Per Curia ip a post quam ei mun
meris Ego ad Suj Parentis Satis relicti Submissionem Certam Manda
tionis et Intercogniderio Satis Regni Bonis Labili Lettow Sita
per ad Ego Jacobum Brudzinski si primum Citari Dicti ad Satis Rek
rzyński Mandato Parentis Civitati datam et Apprecutam. Prodquq
Ea in non Satisfactionis Gospar Curia ad Ego Parentum. ad Offi Curie Plo
wen presentam. et vis Decreto Consiliorum Causa Pisa ad Judi Trie Plowen
ad Ego Satis Pis per una Parentis Mandato Subscripto Pedes ij pender
tem rei dem restituti Contraveniendi et pacis. Circa prefatum Ca
si Causa Captum et presentem ac nihilominus Mandatum per Curia ad
Ego Jacobum Brudzinski de Delegatio Regni Mandato Summo per Ego
per primo Ego Satis Ego capacitate Coram actis Authoritatem Submis
sionem Curie in toto manutenere Causam Curie Satis Pecu.
liarium Satisfactionis Ego Implendo Emplementum Curie succumbus
nominat ad Ego Jacobi Brudzinski presentino Summonque Pervigilio Ego Succes
Regni pro hanc Satis per Curia ad Ego Jacobum Brudzinski de Ego Satis
Rekrzyński Mandato Parenti expectan vacui Expedita Emplementi
dicam quoque Decreto restitutum. ac vita resignationem pro re Suj
Ut id cadum se effect pure Mandato Suffragio.
Adalbertus Rekrzyński C. J. Dr. Mpria.

Incepta Patrocinat Capitli Compantiae Sac Joannis Brudnicki Et
Ejusdem nominis Kurowski et quidem Spectabilis Joannis Brudnicki Succ. et
SS Alexandri Krajewski Szczepij Lipnicki Mathiae Brudnickich alij Clerici
Laurentij Pierakowski Bartholomej Stat Alberti Kurowskich. nmi vi et Contra
SS Fridericum de Pintowskie primicer S Antonij Dobrzinecki Sandivogium
Ejusdem Voli Ejusdem nmis Sandziwoski Ludovici mantis. Contemptorib
Joannem Czechowski nmi percipi. et quia per pridict Czechowski Vicar.
panda. Quanes Vocat Agros vi Bonis Kurowsko Sita Zyglinane hereditarios
Spectatem Lapidum vi Cumulos Collectionis et Eius Agrorum possessionem
Suam apprehensionis Usus fructus ac quietus indebite perceptionis
ad Prium Pagenat a Bombarda longissi nullis et Damnis capturis
et Ejusdem infestationis Dari Sibi Procuratoris Kurowski Innatum nunquam
publicae citi Summa Ignominia obiectionis lesionis diffamationis
postpositionis Verbis asperis Lesiones atramentis ac Cancellationis
denigrare multis in locis affectionis Dari mali Principium Contentiosa
et Spinosis Violentijs ac injurijs Suos Pranes pro Judicij prosecutis
in Regia Celebrata optio Recuperationis pendet. Patrocinij Salis ac
Alias Civiles Statuta Indebite Concitationis Inscriptionem vi Lapidum
Judicibus Cone suos Pranes per Illustrissimos Quere causas allegantes
nullo pacto nisi quidem vi frustraneas Litis expensas Recusionis
pro Ejusdem Kostowski. Horologij Patronatus Argenti Auro obtenti per
Suum Pranes ad breve tempus ipse accessum ad multas Suj Pranes
Et Brudnicki. Requisitanes nulle extraordinarie nisi pro Eod Cito Auxerop
Hungaricali velle persolutionis Civile Cone Leges Civ. pacionis et
Suos Pranes injuriosas de vindicatione pmissor injurias Calumniose petit
horologij tum decernere pacis optio pmissor Omnibus facto que
debitor vi forma latior. Jan Brudnicki mp

Jan Kurowski. et

NB. S Eustachius Smolenski. Sanus pstr Civ Stum Plantiarum
primas. Rev Bonaventura Ciesłowski Petri Lubowski mathiae
mazowiecki Sigismundi Mazarski Pauli Lettowski Mathaj Kny
wkowski Ejusdem nmis Lipnicki Valentini Presbyter Caroli et
wkowski Ejusdem nmis Lipnicki Valentini Presbyter Caroli et
Stanislaj Tumulkich Ejusdem nmis Lagiewnicki Antonini Lic
Lipnicki Valentini Lipnicki Joannis Skrzypkowski Ecclae nmis
Kaciesti Rudnicki Rad Hiacinthi Praepostki Josephi Pozowski
Ejusdem nmis Pepłowski Michaelis mitologski Sigismundi Mazarski
Josephi Lipnicki ad Causas Suas Judiciarias quatter Omnes
et Singulas vi Omni Judicium ad officia Civ magnis minutis ve
Subsellij cum quibuscunque pactis et Occasionis quae pro tempore
citra Etiam Civ actoratu quam reatu vetere et agitanda ad
tricennium Spectat Rpsum Suae Dignitatis pro Eustachij Smolenski

Actum in Supr. in Trib. Communibus
Tribus Plovis una cum Continuatione Unionis
Caesar. Reg. Jeria Secunda Pridie Fi. Sti Ste
dirigi Vidua Eleste Dej Julius Die Decima
Quarta mensis Obis Ao Dni 1782. Gabriel

Ydem Spero Trib Plovis in Supr ad Oblationum S Antony
Miłodroski literas missibiles Antiathias. cum Specimi Termini
Condyo in Bonis Lithuaniae agitatas per M Wereszki Subd.
Judicem Trib Plovis ad S Sigismundum Liszki Scriptas.
respective, ad Actitatas Actitq Specialiq[ue] Specificationes Suscepit in hanc
Sequenti Mensi Huiusmodi Brachii Dobrodziej Pervenit Specialis
Dekret Ziemski Płocki między WPanem y P M Banskim.
Zapadły Rozdzierżyła do Dobr. Lithuania Wolnego Czasu. jest
wyznaczona. Przed Termin tych Rozdzierżyła na Poniedziałek
po Niedzieli zwanej Miseriordia w Roku da Dnia
xbrym. 1782 przypadający wyznaczam. na który Czas aby
Wielka gotowość była. do prasowania a teraz przeszedł
jest WPana Dobrze Życzliwym Bratem y Dayszym Sługą
A Wereszki PTPinamu Specialia. w Supr. Die 12 Obis 1782.
Juli in Latinis Series est talis Nunc Wielce Mosciwi Pani.
Jmci Pani. Sygmundi Liszkiemu. Mumie Pani Gratiosi Do.
brodziejowi w Lithuania Post Omnia quae Sequia Se Ingenuita
nem Oyca Jos offerens Spria Judicij Sui quietatione Deum.
ad ea scripta Specialia Literas. Jakubi Milodroskimy

Suscepta Protestatio ex parte Compariscione Sri Mathej Malanowski
Cum Mm. Barbarum de Bonowskie dim in Sasporo Iglowski
Tribuni Supremi Celeb Coram Tribuum Mathem Franciscum Anto
nium et Joannem Filios Iglowskie me per ipsum non Contentum
se Injuste Violenter per Gabrielem N. Gasparum Jakubek Inha
num Supremi Specialem et Specialiter Sibi Privatum per ea
in Protestationibus per ea Privatum Coram hunc Mathum et Specialem
dam Coram Actis tam Specialem in Dissita quam Civili Plovis Specialis
Supremi huc Interpositis exarata Sri Privatum ab ipso Ulla me
Insectatum Aggravationis post positis Civili inter Specialis
transgressione ac alias videntiam et injurias facta qua Asha
rem ad Protestationibus Antecessionibus per ea Privatum Consistorio
Dictum. M Gaspar Iglowski facit Debitur in forma Iuris
Mathias Malanowski st

Ego Mathias Siemandki Sanus patr. Cent Totum Plenitudinem in
pręs Dni Adami Lagowski Pauli Lotowski Petri Ludowski Bona
ventura Cielkowski, Mathia Malowieski Caroli et Stanislay Turskich
et Spes et Dna Francisca Custrzeska. Cantis Suis per quos plenum Cavet
nomine.

mathias

mathiæ Starcewski mathæj Krzywkowski Ejusdem miles Lituani
Comitatûs Zielinski, Joannis Szumkowski Ejusdem militis Lituani
ordinis Valentini Anczewski Josephi Lempicki Palatinatûs Podlachiæ
Pezinski Michaelis Milberg Ad Causas Suas ac alias Curiæ
Judiciariæ quarelles Omnes et Singulas ut Omni Judicii vel Officio
Regni Majoris minusve Subsellij cum quibuscunque primo
et Occasione quæstis Interventionibus Tam ea altioratu quam
Gradu Ventem et agitanda ejd ad triennium Integrum proxime
Sua Recognitione præmissa firmare

M. Szomaiski mpp.

M. Antonius Morzewski Thesaurariæ Vilnensis Scabinus et Miles
Nicolaj Bagenski Dapiferi Lancicensis Dominus Equestris et Le-
gionum Mareschalcus minorennis pro quo pater Curæ Suæ pro-
sumsibit nec. Samus prælis Pod Inten Plantiani Gnesnen
Gnesn Blasij Sobocuski Stanislaj Bagenski ordinis et Josephi
Wisliche Franciscum et Ludovicum Hieronimi Franciscum et
Nicolaum Ignatium Jakubowski Joannem Pruscki Ignatium Jakubowski
Josephum Mordewskich Joannem Pruscki Ignatium Jakubowski
Josephum majewski Petrum Trzewski Thomæ Dolęski
Bonaventuræ Cwikowski Adami Łęczynski mathiæ male-
wskij Petri Rudowski Sigismundi et Nicodemi Mlocar
skich Josephi Lempicki Curæ suæ minus Peplowski Szewski
mathæj Krzywkowski Ejusdem militis Lituani Christophori
Zielenski Caroli et Stanislaj Tumowskich Laurentij Bo-
mirski Pauli et Valentini Chmielowskich Michaelis Jun-
cwski Ignatij Lubkowski quarelis minus Bonkowski Sefe-
wski Pauli et Valentini Zettowskich Laurentij Sokolnickich
Fabiani Grzybowski Ejusdem militis Trzewski Chmielowski Bo-
chwalis Ad Causas Suas ac alias Iudiciarias
quarelles Omnes et Singulas ut Omni Judicii vel Officio Reg
Majoris minusve Subsellij cum quibuscunque primo et
Occasione quæstis Interventionibus Tam ea altioratu quam
Gradu Ventem et agitanda ejd ad triennium Integrum proxime
Sua Recognitione præmissa firmare Et Dionisij Wisnie
wski Antonius Morzewski

Susceptam meo ex pili Compatrione in Antonij Szetkowski Thesau-
rarios Brzesciensis Nunc in Stanislaum Szetkowski Inbrunen
sis Signare Jubeo per ejd Summa Sea Curæ Insigniorib a Pelli
Eadem Gregorio Szetkowski Curæ Cathedr Plocen Ejd manu
Patrue. ac Scriptum manuale ad breve tempus Contrahendi

Mane

Maanti per Suas Patronum Cessa ad multas Requisitiones
tam Regij quam Suj Maãe molle Exhibitionis de Cujus Summa
Vindicatione Vera cum protestione ab Eadem proveniendi facta
quae Dabitur in forma Patriot. Gostkowski

Susupta Mãe ad pili Compantone Sui Martini Rzygnski Sorti ui Re-
nis Ecclesiae Magna et Parva haeredio Sibi et adversus S Thomam et Petrum
Rzygnskie Fratres Suos germanos ratione per ipsos levatis Summis Sol.no.
latribus obti de Manibus S Nicolaj Rzygnski Suj Maãe ipsis Parentis
ex Universali Substantia Mobili et immobili Paterna materna pro aequali
Exhibitione Ejus ex Substantia Universalis tam Paterna quam Materna
tam Successive post obitum Suae Andream Albertum ac Thomam Rzygnskie
Suj Maãe ab ipsis Patruus Sterilitate detas Vere Desertos ui ex Maan
Suj Maãe ad ipsis Patruus Sterilitate detas Vere Desertos ui ex Maan
erga pios Jure naturali, debitate Suj Maãe pro Judicij Sedis Plenae
Indebite Cavillationis Praesumpti Impertinentes Aggravationis ac ui
frustraneas litis expensas inferre Cum ad ipsa Dei Summa ac Suae
ui fuerebatur tum pro Eod de Zylenickie Rzygnska. Malis quam Supra
simpto Patruus Expensas ac vitiosa nem litium et Impugnae Sabban
tia pro re Maãe erogatas molle percolationis nec pretiosum
ad Ejus Summis pretiosae velle pervitationis de Quae Summas
una cum pretiosa Vindicationis ac Impugnae Super ipsa rem mobile
Vera Immobili pomis facta quae Dabitur in forma Patriot. Et Regestro
pro re Maãe Consimpto Specificatas. Marcin Pr Rzygnski

Mscia Marianna Rychterowna. ob Joannis filii prigo Impetra
ui a Sua M Bernardum Ciołkowski Camerij Ins Plocae Suae Pitti
Rspo Qui Quig pro Suã Adamum Rzygnski Canonicum Sclen
Plãs Plocae in Suum ver Attinã ac Spem Plin Regid Constitu
tyt Inscribit ac Solemniter Petiit et Dare et Concedere Ejus Spi
Plali plenariam facultatem et Omnimodas celebrandi potestatem
Causa Suas Judiciarias gratias Omnes et Singulas ui omni
Judicio ad Officio Ins Majoris Ministros Subsellij cum quibuscunque
personis et Occasione quarum interveniendi ac Summa Ordi
quem modo Verbis et agitandas Causas Petendo pro munendas pro
ipsius ui tuendi Instituto ac Specialem Juris gradum decernia De
creta Suscipiendo a Censuris Motionem Interponendo Vito attendendo
Causas Rotam Coram Regendi Sumas quasvis Decretis quibuscunque Ed fiendi ad
et Adjudicandas tam Suae Ejus ac ex alio quovis Justa exigenda
Causa Rotam Coram Mora levandi de levandi nãe Quid quidlibet
quod ui vero per absentia non fuerint Reges Decernendi Petendi Mo-
nendo cum publicationibus vitis penam Inscriptiones et alias quasvis
Transactiones Quogunque Contractus et Compromissa ac ui cuna
et Eaos Approbandi Coleraq munia Verum Unius ac Spem Plenae
Cyrilli Rodinus
Potestatem ui Judicij Tribunalibus Regni tam Palsiciere quam Minere

Concurrer

Concernens Debitis legis tractu et Ordine peragenda et Ex-
quendi Promittens et Inscribens se Eae Rgnis quid quid per pre-
dictum Splem Plenum Juridice rite et Ante Actum gestum
Constitutumve fuerit pro ratho grato firmo ac Valido Suscepturum
ac vi Nihilo Contradicturum fore quam quias Plenitiam
ad triennium Integrum Duraturam roburq Suum ac Valorem
habiturum Valt ac Spenes Declarat idq Sub Damnis Tribus
pro quibus ubique Rbit Sup cum posteris.

Marianna Richterowna

Bonawentura Ciołkowski Komornik Ziemski Płocki jako Assystent Actorum

Actum in Scipre in Terminis Communibus
Terminibus Plocens Feria 5ta Pridie Festi S. Lucae
Evangelistae Scilicet die decima Septima
Mensis Octobris A.D. 1782 prolongatae

NB Videatur hoc loco Relatio extraditae Cionis per Judis Crenen
Capitis Plocens G. Francisci Kozicki Camerarij Terrae
Ciechanovien Cens M. Martinum Zorawski Dapi-
fer Plocens in Tuitu Levationis Semiduplicis
Vadij Capitanealis ~~Dupr~~ pro MRP Augi-
stinum Woytkowski de Berkowo Ecclesia-
stica authum et Jurato put Copia extat in Actis

Suscepta Mao ex Prli Comparitione G. Stephani Szczy-
cinski Nne et ex Spli Comisso M. Francisci Gadem-
ski Pincerna Bełscens olim Illtris Adm Rendi Sta-
nislaj Dobrzeniecki Sororini ac aliorum Consuccus-
sorum Cens Gsam Hedvigim de Pintowskie primi
olim G. Antonij Dobrzeniecki Secundi adpraesens vo-
ti G. Antonij Kozłowski Lasivi ~~Conti~~ Mariti Contem-
ratione per ipsos Quotae Octuaginta unius Flo-
renorum Polo pro Semi Novem Sexagenarum Siliginis
hiemalis per Eandem Gsam de Pintowskie Kozło-
wska

ab olim Illis ad̃ Rendo debenciebus Requisitis Superv
receptis Conditate et Solvi declarate ad Multas Sui: o
Maane requisitione nulle Solutionis ne et Sili-
gnis velle restitutionis exinde Sui Maanz Sni-
is palam ac alias Successores in minare nidentur Qua-
re Suas Maan Vne qus Lyne de vindicatione
premisse Quotes iter alig iter Muatur Strenuis hirt

N.S. Susepta maã ex pte Companticine S. Stanislay Lackowski uict
Cone Illmi Bartholomeum Iboroski Rizarii Dobrinen et
Catharinam Kamenistka Juriem Congo rnã per ipã Summo
Quinquagenita Duos Aureos Hungaricales et Florenos novem Polone
ad Scriptum Manuale hic in Supra Dei Sva 9bris 1781mo Aõ
per ipã sibi maandatum mutuo Contracta et brevi tempore per
ipso Exolvi Declarata ad multas Ejs maane Requisitiones ad
Ipsos fultas velle persolutionis nec positiones ab Eius Summa
Protrahi velle pernitationis de Ejus Sme una cum periculo
Vindicatione fusta qua dabitur in forma latius.

Stanislaus Lackowski st

Susupta Protestatõ ex pte Companticine S. Jacobi Smolenski Sno et
M. Valentini Sulkowski Dapiferi Sulkowiae Domini Ejs nãe in
et Cone Sñe Josephum Dunikowski nãe per ipos Abscus Domini
Domum Suam ingredi nulla ex nãe infestationis Aggravationis
lesionis Affationis pertubationis verbis Aspernis humeram ac brachia
manus Aggravare Affationis Commutare ac Commutatare ac
in Stupto capiendo et Vita privare nullis viis modis omnino
Contationis Dei tempore nec adeo pridem ipsorti ejus ad Domini
ii Domus Hebdomadis diebus ingressi absq ulla nãe Infestationis
Aggravationis ad Franeam Sigle proceptionis et vi Duellum lege
publica Edictum provocationis recusare Duellare malevole lesionis
humoris Cavillationis Comminationum varias Appellationis Inverg
Ejs Pisanis absq ulla ejusmodi Similiter tractationis [illegible] Ea
tremuit. Descripta mercedis pro obsequijs licentibus per L Helenam
de Nonis Suimethowo Possessioni Ejs Pisane Pontis Subj di
Subditam ancillam fidelitas gratis pjacid Mallas Requisitiõnes
ad ipõ fault nulle persolutionis Exinde Cone Ejs ac Dñi ac Divinas
protestationis ac alias si ignorantiam et injurias fusta qua
dabitur in forma latius.

Jacob Smolenski st

769

Videatur hoc loco oblata traditionis Bonor. Izdar Lopatki et Wulki Tertia Tertia post Trm. Divisionis Sanctorum Aplorum pro Scilicet Die Decima Sexta Mensis Julij Aō presente per Offm. Bargle Crone Plaene pro Pte Sor. Kozłowskich Cunguen peracta Cujus Originale extat in actis.

Actum in Lavicz in Terminis Communibus Terrestribus Plebanie, Districtuum Rawiczense Lumd et Plonsarense cum Continuatione anteriorum Causarum Terminorum Feriae Secundae post Dnicam Sti Lucae Evangelistae proxima Scilicet Diem Vigesimam Primam Mensis Octobris Anno Dni 1702do. Vigore Legis protractis.

Nos Dominicus Niegolewski Judex Terrestris Lanscicensis, Petrus Pruski Judex Terrestris Rawicensis, Petrus Lubowski Judex Terrestris Lanscicensis, Ipse Nos ac Spectabilis Martinum Pietruski Petrum Brzeski Stephanum et Joannem Jacobum Ignatium Lasecki Josephum Bykowski Romualdum Ostaszewski Bartholomeum Sokolowski Adamum Lagowski Andream et Fabianum Rzyszewski Ignatium Lubkowski Valentinum et Paulum Chrzanowski Fridericum Degowski Bonaventuram Cichowski Petrum Rzeuski Sigismundum et Nicodemum Skwarskie Mathiam Nakielski Stanislaum Stanisławski Paulum Lubowski Matheum Krzyżkowski Stanislaum Piszewski Josephum Lempicki Salomonem Pepłowski Leszczyński Christinum Zielinski Hieronimum Przepalski in Suos vero Utnos Plenos Elegit Constituit Juxta ac Solemniter Induxit Deum et Conscientiam Suas Plenissimas Suis, plenariam facultatem et Omnimodam absolutamq potestatem Causas Suas Judiciarias quatenus Omnes et Singulas in Omni Judicio vel Officio Regni Majoris Minoris seu Subsellij Cum quibuscunque personis et Occasione quarumvis Interventionibus Pendentes quovis modo Verlatas et agitatas Lucras defendendas promovendas Prosequendas Instituendas Instituta ad finalem Juris gradum Deducendas Decreta Suscipiendas Constituta Motionum Interponendas Justa allegandas Cautionesq Ulteriores Cetera q Munia Vero Utnos Plenos Consarcinandos detegendi legis tradu et Ordine purgandas et Exigendas promittens et Inscribens se Jus Rus quid quid per dictos Plenos Judicium Ste et Utne Actum gestum Constitutumve fuerit pro rato grato firmo ac Valido Suscepturos et in Nihilo Contradicturos Sub quibus Plenitudine ad triennium Integrum Duraturam Inde Sum ac Valorem habituram nulli aperte Declarat Sub Omnibus Bonis suis quibus ubique Gentium Suis cum Posteris

L. Bonifacy Mostowski mpp

Suscepta Protestatõe ex prõi Comparitione Rnõi Pauli Zawistowski
in et Contra. PP. Antonium Dlugajski et Mariannam Dorda.
vsito Juriam Congo Rõnt Rõ per ipsos et quia petita Certam
Sumpta quod Cones Pruane injusta vindicta. Domus Suj Pruane
magno cum furore ac damore Superinvasionis Superciliosa
dicas Protestõis mee et Contestationibus Suj Pruane multis vilipõis
variis Coram pervenio Jnique lasionis Diffamationis postpo.
sitionis verbis asperis honorem ac bonam famam denigrantis
affectionis Comminationum variar appellationis, Jmaliciosa
nunquam pbando cum Summa Ignominia Objectionis
Calophisationis Convictionum infligere ni Suus Pruane ab.
amicis defenderetur Omnino Conditionabiliter inita Regis
transgressionis ac aliar pr. in convencionibus ac vijnis usitata
qua Dalitur vi firma latior & per manum bona fide
Ausuam nulla vi stupefactionis quinimo Omnia licentia
ac peragenda premissa tributionis

Pawel Zawistowski ręką

Suscepta Protestatõe ex prõi Comparitione P. Jacobi Silenski Rnõi Pri
Jnuencis Zawistka Certis alijs L. Vincentij Agricolae Rnõi mõi vi
et Cone PP. Stanislaum alij Mariannam Zawistka Conjges
Parentes Stephani ac Josephi Filios Rudne mõi per ipõ Comissar.
do quae Cones Pruane injusto odio et Rancore. Atrijs Suj Pruane
Propijs in qua. Suj Pruane Cones tum tempore existebat Superin
vasionis cum baculo Superinvadendo pedibus agrestis ubi locus
investigationis et Conandem ac Convulnerare omnimo Canationis
caput Suj Pruane multis vilipõis variis Coram primis Jnique
lasionis diffamationis postpositionis verbis asperis honorem.
Nobilitatem ac bonam famam denigrans affectionis per ultroneas
Comminationum variar appellationis Jmaliciosum nun
quam pbando cum Summa Ignominia objectionis Jnventionis
Suj Pruane primis ex stipulis nulla ex Rõe ad forcolam absolu
nis fame manerationis passus in libertis pascuis vilipõis Pruane
nis fame manerationis passus in libertis pascuis vilipõis Pruane
non permissionis quinimo ad aliam villam appulsionis aliar
vi convencionibus ac vijnis ausum Omnis Jniquitatum quorumpm.
bona peractionis Crudis. Conditionabiliter inita Regis professionis et Pacis
vi ac tractionis de quibus Superipõ Jnvocatus facta quidem
Citus vi firma latior. Jakob Silenski ręką

P. Mathias Zawistowski Sanus pitr Rcit Stolam Pastoran
vi prima Cruc Adami Antonowski Leszynski Pauli Lotkowski
Petri Rudnowski Szymonus Skwarski Mathias Mazurczuki
Petri Rudnowski Szymonus Skwarski Mathias Mazurczuki
Bonaventura Cichowski, Valentini Szczesnowski, Mathias
Bonaventura Cichowski, Valentini Szczesnowski, mathias

Szczesnowski

Stanizlaki Valentini Suscriensis ad Causas Suas Judiciarias gerendas omnes et singulas in omni Judicio tribunali Officio Rnī Majoris minorisve Superioris cum quibuscunque Rnīs et Occasione quarumvis inter vicinos aut Amicos alterutrum quam malo Ordine et Agitatione de triennium Jategnum Quam Sua Regnicolare promissa firmare

Maciey Lawiszewski m

Suscepta Mão ex pte Compantione Stanisłay Krzyciuski Portionarii in Domo Rytwiany Katowski Sui haeredis in et Cons. SS. Stanislaum et Andream Jabłonskie rnē per ipš Stanisłaum Krzyciuski Jurium ipšis Servitus Possessione Portium Sui Dñi Rytwiany Sui Mão haeredi Circa capitium Suos Possessiones agrorum magnos Vario Grano frumenta Sabaj Sui mão Communi Communi natione et horto frumenta Collectione Prati Inventarijo tam Dñi quam nostri alioq Custos vagare Consultatione Compabulatione addiciari in Suas Portibus Superne desolatione Segnium Combustionisque Contributione fumalis pro Ratha Mensis Septembris Obtinuit Rnī Domino Suis Sui debita ad Ipšius gulare pacificare pugnationis Quietationis de pacificat Condibutionibus ab Thesaurio Rōd habitat Stalle Solutionis Quinde Comitiis Rnī provisionis ac Aliar Injuriar et Violentiar Jacta qua dabitur in forma Juris.

Stanisław Krzyciuski m

Suscepta Bolesław ex pte Compantione Sui Alberti Sowicki Portium in Domo Rytwiany Sui haeredis in et Cons. S. Simonem Stalewski rnē per ipš in Una Villa Suum Rnān Communem Damnos plurimos in frumentis et prato inventario Suis tam Consulto Impulso quam alioq Custos vagare quotannis Stalewski Suis pro pta Domina Sui Rnam opponere multis in locis vanip Coram primis Injuriis lesionis diffamationis postpositionis verbis asperis honorem ac bonam famam denigrare affectionis Communationum varias ppallationis in fundo Sui Rnam haeredi edificare Sibi Rnam vsurpationis Inventario Sui Rnān propria capulario Communi in libera Pascua Capulario Sui Rnān Quinde metas Legis transgressionis ac Aliad plurimar violentiar ac in convenientiar Omni Inquisitionum genere pblandas facta qua dabitur in forma Juris et promissionis

Wojciech Sowicki m

MRS Prudens Laurentius Dzięgielecki de oppido Sora Cathus et Jurat palam Rnīt Quia que habito Suum nn. Petro et Gabriele Karwowskie gratia Pendentium testimonij Suum assumptis Capitū Regnicolare Suis Andrea Martino Karwowskich Johannis Szczawnik Domus Karwowo Krzyżanice haeredum Zgłui pratis Pola Domus Karwowo Krzyżanice Seria Ha arte Im S. Bartholomaej apli Ab Curreus Dies Pendes tenere in primo loco extra Sandomiriam Sabbathum proximum.

Pratum

pratum. Et quo Unus Currus Jens Calliga. Silet Inventarijs
G. Italiani Rutowski ppris Compabulatum. Item in ab loco
in quo Petria ten. pur Condescensionis mutui assisa Salem
Unum pratu in latum. pertinens Stadium Georgij Rutowski Tributo. Confalcas
stratum Item in tastis Duas low. lapides E Campis in pratu Dor
Karwsium Krzywania pur Lidas Sm Rutowski transportatos.
Vidit et debite Compeant aequo pene Jos mitis sent Relationem.

Ignatius Josephus. Stanislaus Suo et Suæ Pelagiæ Hospitibus Kal
Curiæ Suæ pro quo pacem Quiet et securitat mte Juramo
mtis Indo Licit Solem Plenam in primis Sor Eggij et
Josephi Rutski. Petri Truski Stanislaj Krzywski Blas
Grabowski. Valentinum Trzebuski Alberti et Antonij Bro
chocki. Pauli Majewski. Francisci Jurski. Adami Krzywski
Pauli Ostrowski, Bonaventuræ Ciołkowski, Mathiæ Marcyn
ki Consulatum Lubinski. Wladislai Kwasnski Mathæi Kry
stkowski. Episcopi mtis Liwski. Valentini Pinczowski Epi
mtis Jurisdictionis Suæ Causas Suas et absentes Petitionis Judi
ciarias quatter Omnes. et Singulas ut Omni Judicio vel
Officii Ipi majori Ministror Subditij cum quibuscunque
personis et occasione quarumcunq; inter eos in Actis
actu quam reatu Verbo et Cogitatione ejs no licentian
Pelignum. Quæ Sua Ipne promisa firmare

Josef Stanisławski it

Nil. Suscepta Protestatione ea pte Comparentium. Ignatius Paulus Kubicius
D. C. Plurimus ut et Consulis Thomam Parentem et Paulum
Filium Chaynskie tum Adamum Parentem Mathiam et Thom.
Filios. Chaynskie rne pur Ipos In Vicinitate Secum Praene
Communiens Damnor plurimos ut jumentis et prateis
Inventarijs. Suis tam Consulto Impudicis quam absq;
Culpa de quarum ab Inhonesta Ejs Praedæ possessione Illatos
nis Arborum pro Comodo fundi valentes ut Starni Berner
Jeruum Ejs Praedæ Possessioni Subiecta Sepissime tempori
bus Excessionis per Filios Ejs Praedæ Sua promissa Damna
se se opponens Ejusque lesionis Diffamationis postponitionis
Verbis aspris Iniuriam ac Humanam famam denigrantibus
assidue per Parentes. non promissa Annum solutis filij
Kolle. Vituperationis Culmine omnis licentiæ Spe Invitis
nis Excessus per omnes modos Regis transgressionis ac alian
Violentias et Inventionis Omni Judicio Humanum quere
Sbana, facta quæ dabitur misericordia laudis. et pro Summe
Gmathiam Chaynskij filium Via publica ejs libera
cum salute nulla ea rne obsessionis obsessa Quæ Via Ejs
Praedæ vijs et omnis Aggressionis, Oppressionis Cumulare
ac Convulnerari Omnino Conationis. Paulus Kubicius S.C.

Suscepta Protestatõ una cum Manũe ex pti Compantione
Dñe Theresie Sawinowska de P. Adami Lewczynski relicte Cordis
Vidue ex et Coram Dñi Ivani Nemyska de P. Dominici Lewczyn.
ski relicti Cordem Viduam, nõe per ipsam, in Una villa Secum.
Pvares Commanentes, non Solum Rixas et Contentiosum.
Sepissimis temporibus Secum Pvare, nulla ex rõe cessta
tionis Curialis Consuevisse nisi Sub Pvare multis vi louis
Verisp Coram prius Iniquis lesionis diffamationis
Verbis asperis honorem Intaminati ac bonam famam de
pigrare Affectionis Commonitionum Variar Appellationis &
ex Etiam Subsivare Imõ Sup pro Judicijs Imbecillis Pvare
bis vi Rixas agitare debite Cenitationis arguere Jn.
pertinenter Aggravationis ac vi frustraneas Lites capes
sas Inductionis Cordem Comparitionis Legis pusionis &c. Jn.
debita Sup Vera ac Juramenta Super ipsã per ipsã facta quã
dabitur vi forma Statuti & Juralium nunquam pbaturã
cum Summa Jnominia Objectionis

Teresa Lewczynska st

Suscepta Mãu ex pti Compantione D. Theresie Sawino
uska ab P. Adami Lewczynski relicta Cordis Vidue vict
Adversus Joachimum Lewczynski nõe per ipsũ Rerum in
vuia forma et Specie existere ad Rem Examinem Spectan
Sue Pvare Appiari Negotiũ Specificandum nulla habita
ptermissione Interruptionis Interruptũ ad mittar Sue Pvare
requisitiones ad ipsũ factas nulle extraditionis Cordem Sue
Maiestatis vi Jurisdictionis &c vi Juramenta Appositi ad no extraditionem
facta quã dabitur vi forma Statuti.

Teresa Lewczynska st

Videatur hoc loco Copia Mandati per Judicem Rechtspri
viti ad Instantiam Honesti Joannis Kneyanowski Incole Ravi
cien Neophiti ad Instantiam Judicis Henrici Hermanski Judei
Dobrinen Cartam vi cujus Judicio Leges abrogandi
Comes Simonem Nekanowski opidi Judicatũ Nõe
Plouien Cenitationis pusu impertinenter aggravationis
ac aliarũ Circumstantiarũ facta quã extat vi Statuti

Puchla Wrzesiowa st.

Suscepta Mãu ex pti Compantione M. Alberti Rosenfeld Pi
cerna de Lauskrone, Nomine Wremburo ex Ducatu Masovia
Existente, hereditario de Meliorationem Decreti vigendi &
Statuti Nõe Catharina Adamowna cum Suis Mandatis
pro Sequione Judicii Terrum Plocen. Cancellaria Inter Illustr.
Com Andream Alberti Ubysz Cancellum Collegiate Plocen
ab Una, et ex Mandato Pte ab altera vi Judicij Antemoby

Sue

Suis in Plensko Die 24 Mensis Maij Ao Currenti
in se in competenti foro seu Judicio plati ac ex alijs
rebus futuro tractu Causae Exprimendae facta quae dabitur
in forma latior. Adalbertus Kosinski mpp

Suscepta maatis expersonali Comparitione Gnri Ma
thiae Starczewski Burgrabij et Instigatoris Crenz Plocen
Ang M Ignatium Luberadzki Judicis Crenz Ciechanovi
en ratione per Ipsi documentorum ad defendendam Cau
sam cum M Antonio Hoszobudzki in judicio Crenz
Plocen vertenti sibi maam tributorum nolle rehabitationis
Qui nimo pro Extraditione Eorundem ad judicium prae
sens indebite ~~convenit~~ concitationis injusteq in Processum in
volvere conatione de indebita itaq sui vexa
promptitudineq Extraditionis Eorundem documen
torum maatum quae facta dabitur Informa Latior
Mathias Starczewski Burgr et Jn: Crenz Plocen
Sua
Ma

Suscepta maatis expersonali Comparitione Gnri Grego
rij Gadomski suo et Gnae Annae Starczewska Gnri
Antonij Gadomski Laenis mariti consortis sui maam
Matri Ang Gnros Joannem ~~Sosienski~~ Parentem Tum
Dionisium ac Laurentium Filios Sosienskie ratione
per Ipsi non modo sesti in Bonis Starczewo Wyla
Zdwo Sitte sui maam absenti Matri haeredito per
supra scriptum G Sosienski modo traditorio in
proportione sibi perrectae ab annis plus minus
Decem per Ipsi Possessae nolle dimissionis nec sum
mae quae et quanta Ipsi concernent ac maam
et absenti Matre velle levationis verum etiam
Termino suo pro Judicijs praesenti in Raciaz Celebrato
Intuitu Expulsionis de supra scripta sorte ac appro
priationis areae quod nunquam probabitur convenire

praesumptionis

presumptionis fidei Maan de dimissione Supra scripte Sortis unde cum dando Calculo expirreptis Proventibus ac grogane super Loco & Scriensibus pe nis ex ratione Debite sue Maan, cohaer Matris Amicitalionis Iterum stare Maatus quae facta Valitur in forma Iuris

Gregor Sadenski

S Casimirus Cyprinski quam primum pro Judicij Spere Plinske Celebrandas per Sno mariannam S Pauli Stupecki Mar garitham S Andrej Sentkowski Cordes Cyprinske ac Casimiri Ks. Intuitu materne Patruelitatis ejus Missium Inventationum Parad. quinquies Argenteorum Satis de S Mathia Cyprinski Sori Sua Maane ac ipse Sortis germani devolu tes vita functi Cuj S Valentinum Cyprinski devolut Conventus extulit in ipso Testes erga Suum Maanes aequaliter devolut Illico et Statim Suis anos fortune Suae vitegitati in et ea vus pus Eoas Sno Stupecke et Sentkowske Congis Maatus est ea ca Qua ipsi Lidi ipsi Vanias ipse vi Veria forma et Spue ea existente tum inventaria post dum ipsa S Mathiam Cyprinski Cuj Maane ac ipse Testium. Similiter vita functum vite Maane ergad ipse devolut pro Capite Ipse provenientes respexerunt a Sno Maane nihilq plenarie respectu Ipsos Successionis ad Suum Maane relinquerunt Attamen minima omissa res ad Inventaria rae plene Suum Maanes ejus tu Patruelitatis hasce res ad Juven tutem S Judicij Spere indebite Comentarunt et in instrumentis Illis capessas inducere Conantur et de extractis rebus Suum Maane sed multas Maan requisitiones quietare nemunt Quare Maan Scribere se Illum hanc ad acta praesens Inferat querimoniam et de omnibus Maatur S Petri anea Et Attenta

Kazimierz Cyprinski

Suscepta Petrelaw ea pte Compantione S Casimiri Nidzgowski et Con Sno Alberti Pomianowski mne per ipse Sumpta quae Cons et Procne injusta invidia Cuj Pranes circa Celebrationem. Teni ut prius per Dnm Josephum Prusinski in Annuelam tenutariam possessionem illi Pranes divisa Consulcastr Spanti nulla ea mne interpellationis aggravationis oppressionis Concussionis Concussionum. Sal Notabiliter in Obtemperatione Coram actis Civilibus Advocatiali Quinquagesima Dei Vigesima Septembris Mensis Stili Specificati Instigationis pro humeris accipiendis accepti Contu macionis obtemperationis aliasq permultas Violentias omni Inquisitionum generibus praticationes Quinde notarie Regis trans gressionis ac alias violentias et inconvenientias Suda quae valitur in forma Iuris. Kazimierz Nidzgowski

1773

Suscepta Protestac. ex pte Compar. Dñi Joseph Rogowski
et Gregorij Kondratki in et Contra P.P. Joannem Parochum et Decanum
Silicen. Cathedral. nec per ipsū Tabernam in Bonis Hereditis P.P.
in qua Sy. Praelo acquisitorum Superacquestalium cum Vario ac
mer. genere Superacquestalium Superacquestalium Sacri Privile
gia habita Exemptionis Jurisdictionis Aggravationis Prospectibus
Commendationem. Equi Sy. et Videntes purgere Contumaciam recusati
Dñi Gregorij Kondratki malevole in Spretis plurimas varias Contume
nias homicidas lesiones diffamationes verbis asperis honorem
Nobilitarem ac bonam famam Dei grave Affectionis irrecalian
nunquam plane cum Summa Ignominia obrectationis Con
fusionis temerationum. Sat Notabilium Dissidiorum Secum Penule
Privilegia nulla ex rē Correctionis et vita vel ab Amicis
deferentur privare omnino Contumaciam ex quo causa Papiro
Sy. Praelo Kondratki ville Combustionis Dari accepti Secum Digitos
abscindere attentasse per Superscriptū Parochum. Equi Sy. Praelo
Kondratki Gregorij per vim Interruptionis et Interceptis ut longius
Quod dissuasionis Aliasq. permultas violentias Somni Inquietu
dinis genere plures perpetrasse Quidem Mutas Plagis transgressionis
ac pernas ut retractionis de quibus Supius ipse Inquisitus
quo Debitus informatus ut Verificationem Genuinae Confessionis
sua obtinere Commendaverunt Judicis Quae Depositiones Infra
scriptae et quia Dñi Rogowski in occipute Capitis Contusum
Notabile.
Magnum, Notabile vulneratum. Item in Tibia vicerum manus Sinistra
Contusum Simile Notabile vulneratum. Jam quoque Dñi Kondratki in
Contusum Simile Notabile vulneratum. Jam quoque Dñi Kondratki in
Cranium Capitis Dextr. Contusum notabile magnum cum perforatione
Cranii Capitis Dextr. Contusum notabile magnum cum perforatione
Cranii Capitis Dextr. Capitis Sinistr. Contusum parvum ad
cutis. Item in Cranio Capitis Sinistr. Contusum parvum ad
Cranium. Quibus Debitis pro quibus Contusionibus Jus Obtinentes Se
Protestans. Quibus Debitis pro quibus Contusionibus Jus Obtinentes Se
praevisis Dñi Casimirus Parochus et Decanus Silicen. Jus Obtinentes
praevisis Dñi Casimirus Parochus et Decanus Silicen. Jus Obtinentes
patrij Spretis Et ea temeritate Longiori Pulvere Sulphureo ac Globis
plumbeis Unusta. Replicationis

Grzegorz Kondratki

Josef Rogowski

Suscepta Mūs ex pte. Dñi Joseph Wasniewski ad Mu
thias filij ad vem Dñi Antonij Wasniewski Burgen. Lenen. Plocen. Sen.
liter. et hac tunc Deputi Illustris et Naturalis Succepti Sui et Alien.
Consistorij Mūs in et adversus M. Joannem Dobrski Rivarnicki
Decanum. Rationem percipi tam rerum mobilium quam parata
pecuniae fidei alligati ad Dñi Antonij Wasniewski Sy. Matris Patruj
germani in Conservatione apud Dñum Dobrski in Bonis Dobrzelice
Suis in Dobrski Possessionis Judicialis Existentium decretales
ad requisitionem Sy. Matris extradere recusationis sine Summa
in Auris hungaricalis Centum, Viginti in marca Argenti
ad Aliquot Centenos Florenos Amplectionis destituere tam
pecuniae quam rerum recusationis de quae Verificatione facta
quae debitus informa latus.

Jakob Wasniewski m.p.

Susepta Mãoas pili Compantione P. Jacobi Wasniewski ab Mathia Filij ab uno Pũ Antonij Wasniewski P. C. Plebis Senitor Vita Functi Filiastri germani et Succris naturalis Sua et aliorũ Consanguineorũ in et Cone Pũ Adamum Jaroszewicz et Bartholomæum Ludowski nẽ per spẽ Summa Cedunt Zyrus Polonicalis per ob spẽ Parentum a pfatũ ob Pũ Antonio Wasniewski Suj Maãe Patruo Sanitatis vita functi Dñi Jstum Matrale modus Centrale et uite Maãe erga pũ alios Consanguineos per Successionis devolute ac multas Suj Maãe Requisitiones nolle perfectiones Luminis absque Allaboratiõis Evidẽ Suj Maãe vijuratiõis devinci tãm pfati Summa una cum pensione facto que debitur ut firma latiũ. Jacobus Wasniewski m pp

Guũ Antonius Zyranski Sanit recognovit Præsens Sentiam in Personas Dñi Mathiei Krzywkowski Ejusq; uxi Lidowski Mathiæ Starzeńskiej Joannis Kolczyki Ejusq; uxi Kiedrowski Gregorij Lonowski Caroli Turowski Christophori Lichniski Stanisłai Łaguna Stanisłaj Turowski ad Causas sues Judicarias pr Judicio vel officio Dñi Præpositi Minoris sive subselli versãtes et agitantes Qua actorum Judicium Jurisprudentiam curaturam rerũq; Usum ac Valorem habituram vult ac pro se declarat pro qua recognitione premissa firmat Antoni Zyranski pt

N.S. Susepta Protestatõ una cum Maãe ea pili Compantione D. Dñi Brigidæ Joannowska ob Pũ Josephi Strzyzewski relicta Capitij Vidua Matris Stanislaj Pirlum et Bonũ Strzyzewo Sibi hæredis [illegible] Suis et Sibi Vita et Sanitate Sibi Brigidæ Strzyzewska duas Joannis Marcinowski Cedis Sepultus Uxoris Conjugum nẽ in et Cone Pũ Joannem Strzyzewski alijs Apulationis Kanybska Cenjus nec non Jacobum Lenicki nẽ per spẽ et quos Godfrid Josephem Strzyzewski, adiscij si ana. Suj Swans Filij hæredi duster per appellatum alios Jstum Extracti nolle Collectionis quinime. Agros et fundos Pranestij hæredi per eum ad emptionis et agros Suas Applicationis Usus fructus ac proventus tam ex his Agris quam pratis Sibi appropriatis quatenus percipiendis, habendij tandem Pranestium quam Godfrid Strzyzewska aqualiter Spectare pollas e nẽ cum aqualibus sibi hominibus per Intercessionem Longævus Bius Superst duratõnis Dum Sibi Brigidæ Matris ac Abscessu [illegible] Strzyzewskiej

Filiæ Sororis

Sororis multis vi locis variis Coram personis Iniquae laesionis Diffamationis postpositionis Verbis asperis honorem intaminat ac bonam famam denigrans affectionis, Comminationum variar. Appellationis Irrealium nunquam probanda cum Summa Ignominia Obiectionis Dum per Contens ac Gm Gorzicki Similiter Suae Praeanc tractationis disgustibus Satiationis, Eundem mitar. legis transgressionis ac Aliar. violentiar. et iniuriar. facta quae dabitur in forma latior E insuper. Pecuniar. in Fundo Praeanc Titij proprio absq. Scitu et Consensu tacite effossionis Effossar. Extendere ad multas requisitiones recusationis

Brygida Strzeszewska et
Stanisław Strzeszewski et

Actum in Raciąż in Terminis Communibus Terrestribus Plocensibus Districtuum Raciąziensis Simul et Plonscensis Una cum Continuatione anteriorum Causarum Feria Sexta ante Festum Sanctor. Simonis et Judae Apostolorum Proxima Scilicet die 25 mensis octobris Anno Domini Millesimo Septingentesimo octuagesimo Secundo, Vigore Legis protractis.

Suscepta Protestatio ex Pti Comparitione G. Alberti Pomianowski Suo et G. Constantini Pomianowski Parentis Sui nne Cq G. Casimirum Niegorski rne per Eps non modo ab annis tribus prati Sulcor. duor. per stadia tria se se tendens protestan. absq. Parentis haereditarij Confalcastrationis et feni ad Currus tres Ex Eodem prato Collectionis verum etiam anno praesens particulae prati Parentalis

ausu proprio Confalcastrationis prae
sumptionis et feni ex eodem prato Inter
ceptionis Similiterque prati Sulci
unius aestivalis per stadia duo se
se pretendere possessioni obligatae Pro
testatur Subjecti violenti modo illius
Confalcastrationis et feni ex eodem
prato in suum pratum trans
portare Conationis Circa praemis
sam Injuriam protestatur se se oppo
nentis Inique lesionis diffama
tionis disgustibus Satiationis Ver
bis Ignominiosissimis affectio
nis Insuper Trno suo pro Judi
cijs Cre Ploce Cili protestatur respe
ctu quarum violentiarum nequaquam
Ipsi peractarum edito Injuste aggra
vationis et in litis expensas velle
Inductionis ac aliarum Injuriarum et
violentiarum Inquisitionibus probandae
facta quae dabit in forma Latur.

Woyciech Pomianowski

Suscepta Manifestatio ex Pl. Com
paritione GG Francisci Gosciensk.
et Dorothea Mączewska ob G Mathei
Mączewski filiae ob autem G Pauli Mą
czewski Sterilitate de hac Luce decessi
filiastrae alias in vicem Conjugum
et quidem Consortis in assiam ejusdem Sui
Mariti in et Cor G Thomam Mącze
wski

Mączewski fratrem suum germanum
rnē per Ipsum occupata tam post ob
Parentem quam Patruum Sterilem
derelicta totali Substantia Moli
li et Immobili Dotis de Bonis Pater
nis se Maanc Consortem vigore Ju
ris naturae Concernentis nolle so
tionis nec provisionis ab actu eloca
tionis in Matrimonium velle pen
sitationis insuper portionis Suc
cessionis post ob S. Paulum Mącze
wski Sterilem Maanc Consortis et Ipsum
Patruum in se Maanc Consortem erga
Ipsum et alios Sorores Maanc devolutae
nolle tributionis nec ad participa
tionem ejusdem Successionis Sub
Maanc Contis velle admissionis
Exinde Injuriationis ac aliarum Injuri
arum facta quae dabitur in forma
Latior. Franciszek Gościeński rt
Dorota z Mączeńskich Go
ścieńska rt

Suscepta Protestatio ex Pti Com
paritione GG Francisci Gościeński
et Dorothea Mączewska alias invi
cem Conjugum et quae Contis in assiam
ejusdem Suj Maritis Cap GG Gabriel
Chądzyński Paulum ~~Cyw~~ et Brigit
tam de Czachorowskie invicem Con
juges Parentes Cunegundim filiam
Cywienskie ac Evam Virginem in
Suis et famuli suj nnibus nupti

Innuptam Chyczewska Supraseriptam
SS Cywienskich Parentum Privignam
et filiam rem per Ipsum et quae S Chy
dzynski praetensionis Cujusdam ex re Melli
agridum a Subdito Bogucinensi
per Protestantem Consortem Emptorum
ad se protestantem Consortem formatio
nis et ultro pecuniarum pro Ejusdem melli
agridibus jam per se protestantem Consortem
per prius persolutis Suprafato Sub
dito relictionis et omnino hordei
Melliagridum velle apprehensio
nis et cum suam Intentionem ad effe
ctum non deduxisset Suorum prote
stantium malevole laesionis disho
norationis per S autem Cywienska
volatilium domesticorum quasimodo
deperditorum apud se protestantem requi
sitionis et Investigationis domus
protestantem aliquoties Invasionis
Invadendo protestantem Calumniatio
nis verbis asperis et Corrosivis
affectionis Irrealium objectionis
per SS denique Cywienska et Chy
czewska Virgines furaminum
in Saepimento Circa hortum lo
cato illationis et ejusdem Saepi
menti Confractionis Suum suam
in olera protestantem Consulto
Impulsionis olerum Compabula
tionis

Compabulationis Circa praemissam
Injuriam protestatur Consortes se se oppo
nentes honorem detractionis dishono
rationis verbis Indiscretis tractatio
nis tam per Matrem quam filias
Sepissime laesionis diffamationis
Insuper famuli protestantur nulla de Cau
sa in Campi praeventi oppressionis
Concussionis ad Extremum per G Cy
wiensky Maritum Consortis filiae et
Principis suarum in rigore non tentionis
qui nimo praemissorum ausuum perage
re permissionis Exinde per omnes
metae Legis transgressionis acali
arum Injuriarum violentiarumque facta
quae dabitur in forma Latior

Franciszek Gościeński st
Dorota z Męczeńskich Gościeńska st

G Antonius Gościeński Sortium Bonorum
Mława et Kowale a GG Antonio et
Gabriele Karwowskie Jure haeredi
tario quaesitor in et Cum G Bernar
dum Cywiensky Maatus est Idque in eo
Quia Idem G Cywiensky Sciens per
optime quod post quaesitam ab ipsa
GG Karwowskie praemissarum Sortium
per se Manifestatur haereditatem
Inseminationes hymenales in Sor
tibus Bonorum Mława et Kowale

per Maarc ut Superius expressum
est quaesitis extantes Decreto Condescensori
ali in fundo Br Malawa et Kowa
le Feria Secunda post Dean
Laetare Quadlen anno praesenti
Inter se Maarc ab una et Ill
bertum et Paulum Karwowskie
ac alios parte ab altera praelato
ad actaq Cri Ploc anno Currenti
per oblatam porrecto Sibi Ma
nifestarunt in bonificationem Cal
culi ex Sortibus quaesitis praefatorum
Bonorum per Iudm Condle adiriven
ti et a S Paulo Karwowski exce
pti ~~[illegible]~~ adjudicatae et ad colli
gendae praecautae extiterint atta
men Ipse formata ad se respe
ctu Earum Inseminationum Injus
ta praetensione non attentaq Eiusd
Decreto Condli Inseminationes hasce
Sibi Maarc adjudicanti se Ma
nifestarunt pro bonificatione ha
rum Inseminationum per hocce
Decretum Condle resolutorum ad Iudm
~~[illegible]~~ praesens Incompetenter Con
tractavit in litisq expensas Iudi
ti Camerariatus Terre Ploc

cere

Inducere Conatur Quare Manifestans de Indelicta Sui vexa et pressu aggravatione decernendae Ipsi incompetenti actione Expropriandae pienis Ster Sterq Maat

Antoni Gosiecki

M. R. G. P. Thomas Rybicki de Bębnowo authus et Juratus palam Rud Quia Ipse habet Secum N. N. Simone Lutkowski et Laurentio Crachorowski in Evidentiis Testimonium assumptis ex requisitione officiosa G. Pauli Zołtowski Vice Notarij Terrae Plocensis fuit in Bonis Bębnowko Sortes od G. Adami Bębnowski haeredis ratione in Successores ejus devoluta die 21 mensis Augusti anno praeterita et Ibidem Condescendens Summam Trecentorum Tynfs GG Martini Tanski et Hedvigis Karwowska Conjugum propriam apud Successores ejusdem od G. Adami Bębnowski et GG Lucam Bębnowski et Paulum Lutkowski Eorundem Successorum Patruum et avunculum ex me per Eiusdem GG Tanskie Conjuges rerum variarum Requirentes propriam Illicito modo Interceptionis aliorumque ausuum illicitorum ~~[illegible]~~ perpetrationis provenit arrestavit et de detentione ad decisionem Instituendae Causae monuit de quo praeter Idem Mtus fecit Relationem

Idem Mlis qui supra authus et
juratus palam Rcit quia Ipse habitus
secum NN Simone Gutkowski
et Laurentio Czachorowski in Evi
dentiis Testimonium assumptus
~~fuit in~~ ex Requisitione officiosa
G Pauli Zoltowski Vice Notarij
Terrae Plocen Br Bębnowo et fun
dor ac Sylvae nuncupatorum Czary
ad Bona Eadem Bębnowo spectantes
Haeredis fuit in Eadem Sylva nun
cupata Czary die 21 mensis au
gusti anno praesentis praeterita et Illud
Condescendens Sulcos decem hye
males Stadio Uno tendens per L
Mathiam de Bonis Bojanowo Go
rzdzie G Alberti Gutkowski Subditum transcen
dendo Granicies Coarates videlicet
delite Conspexit de quo praeter Idem Mlis
fecit Relationem

Idem Mlis qui supra palam Rcit
Quia Ipse habitus secum NN Simone
Gutkowski et Laurentio Czachorowski
in evidentiis Testimonium assumptus
ex Requisitione officiosa G Pauli Zol
towski Vice Notarij Terrae Plocen Br
Bębnowo Haeredis fuit in Campis
pratis et Sylvis Br Bębnowo Vi
gesima Tertia mensis augusti
anno praesentis praeterita et Illud Conde
scendens Scopules parietales
Seu potius Granicibus Bona Eadem
Bębnowo Cum Bonis Gradzanowo Ecclesia
stica distinguens

parietales undecem ex lapidibus
erectos notabiles Bona Bębnowo
requirę hereditaria a Bonis Gradza
nowo Ecclesiastica distinguentes
et quidem primum penes viam ex Bonis
Bębnowo ad Bona Gradzanowo Eccle
siastica tendens alterum in rectilinio
in Cornu sepis per subditum Gradza
nowę ~~extructi~~ ex tigillis extructi
tertium ~~[illegible]~~ extra hocce sepimen
tum ~~[illegible]~~ existentem quartum inter ~~[illegible]~~
rubeta extantem notabiliter
inceptum reliques vero inter densa
virgulta penes prata Gradzanoviensia
et ex opposito Cordis pratorum extantes
ad angularem scopulum Bona Bę
bnowo requirę hereditaria a Bona Gra
dzanowo Ecclesiastica a Secunda
Gradzanowo Major seu z Bęblowa
a Tertia partibus dividentem di
rigentes vidit et delite conspexit
de quo praeter Illmus fecit Rela
tionem.

Suscepta Mantio ex Illmi Comparitione
G. Michaelis Zaremba suo et G. Catha
rinae Zakrocka primi et G. Mathaei Dobr
skij Secundi ad praesens voti Conser
tis suae et ab Eodem priori Manto
Reformatorialis et Advitalitia
lis Dnae nnae Coz GG Mathiam

Dobrski et Rosalian de Dobrskie
Conjuges Antonium Gierzynski et Ma
riannam Ithe de Dobrskie similiter
Conjuges rnē per Ipsū Juris advita
litij inter suj Maan modernam
Consortem ab una et ob G Mathaeum
Dobrski Maan absq Consortis priorem
Maritum parte Earundem GG Dobr
ska et Gierzynska Parentem par
te ab altera mutuo et Reciproce
Coram actis authēs Rnī legaliter
Subsecuti Maationibus suis nulliter
et indelicte vitiationis abusus ejusdem
Juris advitalitij Sibi Maan et absq
Consorti injuste objectionis insuper
Trnō suo ad Iudn praesens respectu
Cassationis Suprafati Juris advitalitij
Dimissionisq Substantiae Mobilis et
Immobilis post fata ob pdicti G Ma
thaei Dobrski derelictae Juribus Re
formatoriali et Advitalitiali Ma
nifestaq absq Contis Subjectae ve
xatione edito incompetenter agra
vationis et suj Maan et absq Contis
Interturbationis poenarū Exinde Sue
cultionis et in se tractionis Qua
re Manifestans de indelicta suj Ma
nifestaq et absq Contis vexa et proces
su aggravatione Juris advitalitij Lega
liter Subsecuti injusta Vitiatione
ac de Irroganda Super Ipsū poenis
Iterū Iterūq Maat quae facta dulcis in
forma Latior. Michael Zaremba

Mnieczny

G. Adamus Mniecznikowski suo et G. Julian
nae Tanska ob Limonis filiae ob vero Ga
coli Tanski Filiastrae Patrucli jam au
ten ob G. Josephae Tanska ejusdem ob G. Ja
coli Tanski filiae cum ob G. Marianna Głosz
kowska procreatae G. Stephani Karwo
wski Contes Sterilitas de hac Luce de
cessae Sororis Patrucli et Successi
ci naturalis Contes suae nomine Hetlę
G. Josephum Głoszkowski Maatus est
Idq ex Eo Quia Idem G. Głoszkowski stan
te Inter Eundem ob G. Jacobum Tanski
et ob G. Mariannam Głoszkowska Soro
rem suam Connubio aliquot pecudum
ejusdem ob G. Tanski Soceri sui proprium
pro pascuis ad Bona Pełki Suscepit
et Cum grassante forme per totam Po
loniam Clade ~~Po~~ Super Inventaria
Pestilentiae Inventaria omnia ex hac
Clade Pestilentiae in Gsdem Bonis Peł
ki tam Gdem G. Głoszkowski quam Vici
nis ejus exhalata extiterint adve
niendo ad ob G. Jacobum Tanski Socerum
suum Infectionem Cladis pestilentiae
ac si ex Susceptis pro pascuis ejusdem ob
G. Tanski Inventarijs Super sua et Vici
norum suorum Inventaria Subsecutam et Exin
de Exhalationem Inventariorum ~~Cau~~ qua
simodo per Socerum Causatam Sinistre
Coram Eodem ob suo Socero propalavit et
de Instituendo per Vicinos suos Intuitu
ejusdem ac si Infectionis Clade Pestilen
tiae Inventariorum Causa Socerum suum prae
monuit metum quendam ex re Subsequendam

a vicinis intuitu praemissorum
processus propter obtinendum pro re
suae Sororis a Socero beneficia
in mentem Soceri Sui incussit
et ut Idem ob Tanski Evitaret ab
Haeredibus Bar. Pelki propalatum
et Excogitatum processum et ne habe
ant Idem Haeredes cujusdam damni ali
quam repetitionem ad recognoscen
das pro re suae Sororis gratuitas
Inscriptiones Suprafatus Eloszko
wski ob suum Socerum Submini
stravit et blandis Sui persuasio
nibus Consilium praebendo non modo
ad Inscriptitiam Summam Septin
gentorum Tynfs circa levationem Sum
mae Mille Tynfs verum etiam ad Cessio
nem Sup. Summam similem Septin
gentorum Tynfs apud Szkowski haere
jam prius per eundem Tanski receptae Sub
ministravit ac dein ad recognoscendum
Super Summam Quingentorum Tynfs
Inscriptionem obligavit hasque Supra
scriptas Summas pro re Suprascri
ptae ob Sororis suae per ob Ja
cobum Tanski Socerum modis Sui
adinventis gratuite Inscribere
effecit Talibus mediis et adin
ventis modis Eloszkowski prae
dictus ob Jacobum Tanski Sub
stantiam suam gratuitis Inscriptio
nibus
Superinduxit

Inscriptionibus plus ultra pretium
Substantiae Honerarit nunc vero
Cum fata Sterilia ad S. Josephae
Tanska Suprafati ad S. Jacobi Tan
ski filiae ex ad S. Marianna Głosz
kowska pereatae S. Stephani Kar
wowski Contra Intercesserint Sub
stantiaq ex Capite ejusdem ad S. Ja
coli Tanski in suj Maanc Conser
ten Jure Successivo devoluta
extiterit Idem S. Głoszkowski pro
Solutione Summarum ad S. Marian
nae de Głoszkowska Tanska per ad
S. Jacobum Tanski ex Consilio ejus
etiam gratuito modo nullo ex dato
et accepto Inscriptarum ac Cessarum post
Sterilem decessum ad S. Josephae de Tan
skie Karwowska ejus Sororinae Ju
re Successivo quasi modo ad Ipsum de
ventarum se Maanc et absque Contra
Convenit et processu Interturbat
Qua ex re Suus Maanc obviando In
tegritati ejusdem Substantiae Successi
vae de nullitate tam Cessionis quam
Inscriptionis Sup Summam Quingentarum
Typis ~~quae~~ etiam adscriptitiae Summae
gratuito modo pro re totius dictae ad S.
Marianna Głoszkowska et ex Consilio
et Suasu Suprafati S. Głoszkowski Sub
secuto de Impossibilitate Earum Summarum
gratuitarum exolutione promptitudineq
Et Sup Summam Septingentarum Typis

Exolutionis Summae Mille Zyp
levatae nec non Vindicatione Sum
mae Ducentorum Zyp per Ipsum ab odo
Jacobo Tarsky Contractae Iterato
Item adhaerendo anterioribus Ma
nifestationibus Eo nomine Interpositis
~~[illegible]~~ Suo et quo supra nomine
Mandatum

A. Miecznikowski

Suscepta Mandatio ex Pli Com
paritione S. Martini Komorowski
Suo et S. Mariannae Kraszewska
Contes Suae nomine Cum SS. Ludovicam
Milewska ob S. Thomae Kraszewski
Relictam Contem Viduam Matrem
Benedictum et Joannem filios Kra
szewskie nomine per Ipsum Summae Du
cent Millium florenorum Polonicorum Dotis
de Bonis Paternis et Maternis Eorum
sui Mandatum absque Contem respiciens
Intercisa nuptiali die 14 Februarij
in anno 1773 Inter se Mandatum ab una
et ob S. Thomam Kraszewski Ipsorum
S. Kraszewska Superstitem Conju
ges ~~[illegible]~~ Mandatum absque Contes Parentes
parte ab altera Confecta assignatae
et Solvi declaratae Ad huiusmodi non So
lutionis nec provisionis pencitationis
~~[illegible]~~ Exinde Injuri
ationis ac aliorum Injuriarum factaque
datis in forma Latior

Marcin Komorowski et

Suscepta Maiestatis ex Ipsa Comparitio
ne G. Pauli Zlysienski dicti Otrok
Conq. G. Stanislaum Krajewski me
per Ipsum Summae Quinquaginta
fl. Pol. Scripto manuali per Ipsum dato
assecuratae et pro tempore jam prae
elapso Solis declaratae nolle Solu
tionis Exinde Scripto Ejusdem Contraven
tionis et Leg. Maiest. Inquisitionis
facta quae dabitur in forma Latur
Paweł Zlysienski etc

Actum in Raciąż in Terminis
Communibus ~~Terminis~~ Terrestribus
Placensibus Districtum Raciąziensis Simul
et Plonscensis Feria Secunda
Ipso Die Festi Sanctorum Simonis
et Judae Apostolorum Scilicet die Vi
gesima octava mensis Octobris
Anno Domini Millesimo Septingen
tesimo Octuagesimo Secundo Vigo
re Legis protractis.

M. R. G. P. Valentinus Kwasniewski de
Kociny Bartosowe authum et Juratus
palam Rdo Quia Ipse habet Secum
N. N. Josepho Brudzienski et Stani
slao Petrykowski in Evidentius Testi
monium assumptis ex Requisitione
officiosa G. Simonis Brydanski fuit
in Bonis Pęcy Parva die hodierna
in actu Contenta et Illud Condescendens

Eundem requirens vigore resigna
tionis coram actis praesentibus Sabbatho
ante Fr. Ss. Simonis et Judae
apostolorum nuper praeterito hic in
Rauqz per D. Adamum Bogdan
ski in rem requirens super totam
sortem Bn. Pęsy parva recogni
tae super praenominatam sortem
Bonorum Pęsy parva modo quo su
pra quaesitam intromisit inve
stivit et in reali pacificaque pos
sessione nemine impugnante
et contradicente reliquit de quo
praesentibus Ill. Mus. fecit Relationem

Suscepta Protestatio ex Pti Com
paritione D. Casimiri Niegorski
Cae D. Josephum Brudzienski meo per
Ipsum Concesso Sili protestans ad Con
falcaestranae prato in Bonis Pę
sy Sili post quam suus protestans
Locce pratum de Consensu ipsi
Confalcaestraverit in primis D. Al
berti Domianowski ad Colligendum
ex Loco prato fenum et oppressio
nem sui protestans Subordinationis
ac post Iugatis equis in Currum
feni ex prato Eodem Sili ad Confal
caestranae Concesso Collectionis et

Interceptionis

Interceptionis Sui protestatur tam
per Ipsum quam ejus Consortem Lae
sionis Diffamationis Exinde metae
legis transgressionis protestans clu
sionis et Injuriationis ac alias Injur
iam et violentiam facta quaedam
lib. in forma Latur.

Kazmierz Niegorski

M. R. G. P. Joannes Trubaczak de
Rzewino authus et Juratus palam
Rndo Quia Ipse habet secum N. N.
Joanne Dłużniewski et Josepho Kola
kowski in Evidentiis Testimonium
assumptis ex Requisitione officio
sa Perillustris Rndissimi Leonis
Belowski ~~Rndi~~ Canonici Bressi
Lithvaniae Praepositi Węgrowiensis
et Illis Amdo Rndi Vincentii Cmie
lewski Bonae Rzewino ad Commu
nitatem Węgrowiensem spectantem Comis
sarii ac totius Communitatis Ejusdem
Węgrowiensis fuit in Campis Bonae
~~Rzew~~ Eadem Rzewino die quar
ta mensis Septembris anno praesenti
et Illae Condescendens in loco di
cto Czayka za Młynickiem Gra
nicem Bona Eadem Rzewino Cum
Bonis Galeminko possessionis
Congregationis Domus Missio
nis

Missionis Ploc. Subjectis dis
limitantem in longum porticas
duas in latum porticas qua
tuordecem in alio vero loco
porticas decem alias vallum
Granicialem et fundum Rzewi
nae per Subditos Eorum Bonor.
Galeminko ex mandato G. Po
ptowski praedictorum Br. Admini
stratoris Coarall. et vallum Gra
nicialem disaratum Iudit et de
lite Conspexit de quo praesentem Ill.
Mtis fecit Relationem

Suscepta Protestatio ex Pl.
Comparitione Illustris et Admo
dum Rndi Vincentij Cmielewski
Bonor. Rzewino ad Communi
tatem Węgrowiensem spectans Comis
sarij Suo et Excellentissimi Rndis
simi Leonis Bielowski Canoni
ci Breslae Lithuaniae ejusdem Com
munitatis Węgrowiensis Praepositi
ac totius Communitatis Suae Wę
growiensis nomine Cum Illustrem Rndum
Adalbertum Kniemkowski Con
gregationis Domus Missionis
Ploc. Superiorem ac totam Eandem
Congregationem Domus Missionis
Ploc. Bonor. Galeminko Posses

sores

Possessores atq. Cujusvis nomin.
Popławsky Dictor. Br. Galeminko
administratorem ~~[illegible]~~ nec non Sub
ditos de Eccl. Bonis Galeminko mea
per Ipsos Valli Granicialis ~~[illegible]~~
~~[illegible]~~ Bona Rzewino Cum
Eccl. Bonis Galeminko dividentis
in loco dicto Czayka Za Młyni
skiem ac fundi Rzewinae trans
cendendo scopulos in longum
porticus duas in latum porticus
quatuordecem et in alio loco por
ticus decem per Subditos Gale
minka ex mandato Q. Popławsky
Administratoris disarationis
et Coarationis ad Eandem disara
tionem et Coarationem Subditorum
dictorum Br. Galeminka propter avul
sionem fundorum Rzewinae per Q.
Popławsky Administratorem ultro
stimulationis renuentium non
nullorum Castigationis attentatio
nis insuper Vitulorum Trium ex
Campo Magoreo ad forestam
abactionis et in foresta per duas
Septimanas detentionis Lactitia
nem Vaccis deperdere Causatio
nis Exinde metae Legis transgres
sionis et sui ~~[illegible]~~ Protestae et
aliarum Injuriationis ac aliarum In
jurarum et Inconvenientium facta
quae dolet in forma Latior

X. Vincentius Czmiclewski
mpp

G. Antonius Kondracki Sanus Re
cognovit Gratiam Plenipotentiam
in Personas GG Petri Rudoski Pau
li Zołtowski Sigismundi Skwarski
Mathei Krzywkoski Josephi Lero
wski Caroli et Stanislai Turowskich
Stephani Woźnicki Chrisostomi
Zielinski Joannis Kociecki Hia
cinthi Przedpełski Valentini Chmie
lewski Ignatij Lebkowski Fabiani
et Andreae Grzybowskich Mathiae
Mazowiecki Josephi Pepłoski Pau
li Sułkowski ad Causas suas Judi
ciarias ejusdem omnes et singulas
in Judicio quovis vel officio Rnae
Majoris Minoris Subsellij cum
quibuscunque Personis et occasio
ne quaevis intervenientiam tam
et actoratu quam reatu vertam et agi
tandam Idque ad Triennium Integrum
praesentis Sub Rnae praemissa firmam
Antoni Kondracki

Suscepta Manifestatio ex Obl.
Comparitione G. Antonij Kondracki
Cum G. Stanislaum Bagienski rnae per
Ipsum Summae Septingentorum Sexa
ginta flor. Pol. ad Scriptum manuale
a se Maiorem Contractae et pro tem
pore in ~~[illegible]~~ Scripto praefixo Sibi
Maiorem Solvi declaratae ~~[illegible]~~

ad multas

Suis ex Mpnsto. Die 24. Mensis Maij Cum Gurrone pere.
In competenti Judicio prolati ac ex Aliis rebus factis &

maiorum requisitionis per solutionis
recusationis nec pressionis ab eadem
Summa pervenire velle pensitatio
nis Extende Jurisdictionis facta quod
dabitur in forma Latior Antoni Kondrach &

Suscepta Maiestatis ex Sti Comparitio
ne Josephi Rachocki Sortium Bri Ra
chocino Heredis Cum Carolum Chodzyn
ski Sortis Bri Rachocino a Stani
slao Struliszewski exempta obliga
torium Possessorem me per Ipsum possiden
do Sortem Bri Rachocino in Sum
ma Sexcentorum Viginti octo Zynsk modo
obligatorio quam in antea Stanislaus
Struliszewski in possessione sua tenu
erat Sui Maiestatis Trnis Suis pro
Judicijs Pro pro recognoscenda
Inscriptione obligatoria multifa
rie Consitationis Inscriptionum
post editas Citationes non procuratio
nis procuratam attentante Maiestate
Per non sunt Cadere permissionis
Expensam non mediocrium per multas
Cadentias attentante Maiestate Causam
per Ipsum Institutam non tamen prosecu
tam Causationis Condemnationis Sup
se Maiestatis in una Cadentia pluribus
Informans illegaliter attentionis
Summae vero ejusdem Sexcentorum

viginti octo Tynf in obligationem Sor
tis per Ipsum possessae multoties per Ma
nifestaz Solis oblatae nolle leva
tionis Exonde Injuriationis ac aliam
Injuriam facta quae dabitur in forma
Latur. Josef Rachocki rt

Suscepta Manifestatio ex Sti Com
paritione G Josephi Rachocki Cz
G Carolum Chydzynski et Casimiri
filium ex et G Kociecka pereatum
rne per Ipsum quotam unius duodecem
fl ~~altera~~ p binis oribus alterius
vero decem fl p titulo per se Maa
et Parenti ejus tributis pervenire Ter
tiae Triginta Sex fl pro Cingulo se
ricco licitatione tactis dicto Ipsum
Parenti dato similiter pervenire
nolle solutionis denique quotae duo
decem fl et Ipsius Matri verbaliter
Caveditae exolutionis recusationis
materiae sericeae et Ipsius Parentibus
tributae ac pro hyematione Sex pecu
dum per medium hyemis a quaque pe
cude per tres Tynf numerando ad
summam octodecem Tynf excedens
bonificationis neglectionis Exonde
Injuriationis ac aliam Injuriam facta
quae dabitur in forma Latur
Josef Rachocki rt

Suscepta

Suscepta Matro ex Pte Comparitione G Simonis Karwowski Conc
GG Mariannam Rudowska primiot
G Wołowski Secundi ad praesens voti
G Casimiri Wolinski Consortem Ma
trem Martianum et Adamum ac
Franciscam Suj Maam Injuriam
Consortem filios et filiam Wołowskie
nec non Hiacinthum et Florianum
Smardzewskie atque Antonium Zakro
cki rne per Ipsum et quidem GG Woliń
ska Matrem et Wołowskie filios
Quidem Suj Maam Consortes ad malam
secum Maam Cohabitationem fo
mentationis aliquotus domus
Manifestam Inequitationis rem
Molitum tam Suj Maam Consortes
quam etiam Maam propriam Interci
pere et Eandem res Una cum Con
sorte Maam Evehere attenta
tionis Circa praemissam Injuriam
Maam se se opponere per G Ada
mum Wołowski oppressionis
Concussionis et cum Suus Ma
nifestans Una cum Consorte sua
cum adoribus et volatilibus do
mesticis in ordine divenditionis
Eorum versaviam abscessent ado
raque sua et volatilia Domesti
ca

disvendiderit per Suprascri
ptos Inculpatos GG Smardzewski
et Zakrocki ad Intercipiendas pro
adonibus et volatilibus disven
ditis pecuniam Subordinationis
et ejusdem Magnae Consortis Ibidem
Varsaviae ad obeundas obsequia
recomendationis et Ibidem ejusdem
Contis Magnae relictionis Curati
onis et cum Suus Magnus post
Expiratam Septimanam Var
saviae Eandem Suis Contem In
venerit et domum Suam ad
vexerit Iterum per GG Smar
dzewski ejusdem Magnae Conser
tis fomentationis et ad Inter
cipiendas res Mobiles et do
cumenta Magnae propria Submi
nistrationis rerum Mobilium
et documentorum per Magnam Con
sortem Interceptorum ad se Su
sceptionis et Ejusdem Consortis Ma
nifestam Una cum rebus et do
cumentis Interceptis ad Bona
Wolka per Eosdem GG Smardze
wski et Zakrocki Evectionis
Ibidem ejusdem Contis Magnae re
lictionis per GG Wolinska

Matrem

Matrem et Adamum Wołowski
filium Suprafatae Mag. Consortis
apud se Conservationis per Cin
sortem autem non modo rem Mo
bilium Magnae propriae ac Summae
documentorum Interceptionis verum etiam pro
cessu ad officium Consistoriale
Instituto aggravationis et inlatis
expensas velle Inductionis ac aliam
Iniuriam et inconvenientiam fa
cta quae dabit in forma Latur.
Szymon Karwowski

Suscepta Mandato ex Ill.mo Compa
ritione S. Gregorij Gosielski Cap. SS.
Franciscum Zglenicki et Domi
nicum Uminski atque Honestum
Ludovicum Lignifabrum rnem
Ips. et quae S. Zglenicki ante
duam Magnae propriae nullis de da
mnis Interfectionis frumentorum
non de tempore Collectionis qui
nimo negligendo frumenta Colli
gere rixam secum Magnae excita
tionis equorum ac Vitulorum Magnae ad
forestam abactionis et eorum fame
macerationis per Honestum au
tem Lignifabrum Septem flor.
pro epotatis in Taberna Magnae
liquoribus nolle Solutionis Circa
effossionem foveam ad Extruendas
Columnas

Columnas in fundo Maas pro
prio pecuniar effossionis et earum
nolle Maas restitutionis tam vero
per G. Umiriski protectionis Eius
Lignifabro exhibitionis et sine
precedente tam quotae septem
fl. pro liquoribus delitae solutio
nem restitutionem pecuniar
in fundo Maas haereditatis effossar
rerum ad artem Lignifabri
nam spectans ejusdem Lignifabri
propriar in pignere per Manifestum
detentar velle receptionis et
processu ad officium Cre Ploc respe
ctu extraditionis earum rer Insti
tuto aggravationis sili vero
Maas satisfactionis requisitae
praestitionis non curationis Insup
L. Joannis Suteris in domo sua
in oppressionem Maas conserva
tionis per eundem L. Suterem
Maas per sepe laesionis diffa
mationis de Eindicatione itaque
tam quotae pro liquoribus per Ligni
fabrum epotatis delitae quam pe
cuniar in fundo Maas effossar
promptitudineque extraditionis
rer ad artem Lignifabrinam
spectans post subsecuta Maas
satisfactionem decernendam
respectu Maas illatar Ligni
nar

Injuriam Super Ipsum penis. Item Item
Maaz quae facta dolet informet
Lather.
Gregorz Gosciclyst

Suscepta Maatio ex Pl. Comparitio
ne G. Evae Wisielewska od G. Pauli
Gosciclj relictae Consortis Viduae Cum
GG. Paulum Gosciclj Ingratum filium
Suum et Catharinam Modzelewska
Conjuges atq Susannam de Chacho
skie G. Adami Modzelewskj Conser
ten rne per Ipsum et quidem filium
non attenta Inscriptione Super
Summam Quadringentorum Quin
quaginta Tymp. per od Suae Maaz
Maritum Ipsius Parentem Silv.
Maaz in Bonis Wisielewo ~~[illegible]~~
~~[illegible]~~ recognita ac non Considera
tis in Sortem ejusdem filiorum haeredit
stante cum od Marito suo Con
nubio Conductis Inventarijs Suae
Maaz e domo sua expulsio
nis Commansionis non permissio
nis nec victu et amictu Suae Ma
nifestaz in provecta aetate Existen
Suppeditationis non Curationis per
G. vero Gosciclia ejusdem filij suj
Contem ac ejus Matrem G. Modze
lewska

Modzelewska Suae Maiestatis Cor
ea expulsionem aliquotiens Co
laphisationis Conbaculationis
laesionis diffamationis despoti
cae tractationis Exinde Cau
leges Rmi processionis et Suae
Maiestatis Injuriationis ac aliorum
poenarum et violentiarum facta quae
dabitur in forma Latior.

Ewa z Kisielewskich Gosci
cka st

Suscepta Maiestatis ex Pti Compa
ritione G Francisci Komorowski
Cum G Michaelem Humiecki rnc
per Ipsum Summae Sexaginta
fl Pol ad Compactum verbale
mutuo a se Maiestatis Contractae et
ex quotis variis temporibus in
necessitates ejus Concreditis
in unam Coagulatae ad multas
requisitiones nolle Solutionis
Exinde Injuriationis facta,
quae dabitur in forma Latior

Franciszek Komorowski st

G Franciscus Komorowski Sor
tis Bonorum Niedroz antiqua obli
gatorius Possessor in et Cum G Jo
sephum Niedroski ejusdem Sortis

Adrian

Hæredem Maatus est Idq in Eo
Quia Idem G. Niedrosky Initio Secum
Manifestaz respectu obligationis
Sortis prenominatæ Br. Niedroz
antiqua Plocie die decima Julij
anno 1790 Contractu recognitaq
Coram actis Castri Plocz Feria 2da
ante Fm Sanctæ Margarethæ
Virginis et Martyris Eodem anno
per Ipsum in Personam Maaz Super
~~Summam Trecent~~ Sortem Bonorum
Eorum Niedroz in Summa Trecen-
torum fl. Pol. Inscriptione obligato-
ria Sortem prædictam Br. Nie-
droz antiqua Suam hæreditatem post
levatam Circa Maaz Initas Supraseri-
ptas Transactiones Summam
Trecentorum fl. Pol. in possessionem
Sili Maaz obligatoriam actualiter
dimisit post Expirium Unius
anni pacificæ et quietæ Posses-
sionis obligatoriæ pro Comman-
sione ad Sortem prenominatam
Sili Maaz obligatam et Domum
possessioni obligatoriæ Maaz
Subjectam advenit et in Simul
in Una domo Secum Maaz Com-
manendo Continuas rixas Secum
Maaz excitavit de Exolutio-
ne

Exolutione Summae in obli
gationem Sortis percepto ante
Expirium Contractus obligatorij
ac rehabilitione Sortis se Maag
per amicos delegatos Certificavit
non tamen in re Ipsa Sum
mam Eandem in obligationem
per Maag expositam enumerare
et Exolvere Curavit nullatenus
stante Maag obligatoria poses
sione extruxit in re Econo
mica varijs modis praepedivit
Coarationem agrorum denegavit ac
post non Exoluta Summa Tre
centorum fl. Pol. in obligationem
expositam non expectatoque Ex
pirio Contractus Sortem prae
dictam in possessionem suam
recepit usum fructum Ex Eadem
percipit se Maag possessio
ne obligatoria privavit Qua
ex re Maag de Vindicatio
ne suae Summae cum provi
sione seu potius rehabilitio
ne Sortis ejusdem cum bonifi
catione proventuum decernendae
super Ipso poenam Iterato
Iter Maag Iuri obligat Maag
subjecta Franciszek Komorowski

M. Casimirus Rokitnicki Succamera
rius Lae Regiae Mattis Sanus RR.
Quia Ipse G. Dionisium Mitobyczki in
Lucum verum Ilmum ac Specialem Plenipo
tentem elegit Constituit ac Solenniter
ordinat dans et concedens Eidem Speci
ali Plenipotenti Suo plenariam fa
cultatem et absolutam omnimodamque
potestatem [illegible] poenam quadruplicem
quatuordecem Marcarum Polon. Decreto
Judicij Praesentis in Racique prolato
in Constitutionem Loci Standi Scli
Rnti a M. Piniński adjudicati Le
vandi de Sevata nunc Rnti quie
tandi Si vero persoluta non fuerit
Condemnationem ex Registro poena
lium obtinendi publicandi Mani
festationes faciendi rigores Decre
torum extendendi Caeteraque munia
verum ac Specialem Plenitudinem Con
cernentia delito legis tractu et ordi
ne peragendi et Exequendi pro
mittens et Inscribens se quidquid
per Eundem G. Specialem Plenitudinem
gestum factum factum Constitutum ve
fuerit pro Rathio Grato Susceptum
Idque Sub Damnis Terribus quibus
Utique Rndebit Suaque Cum Posteris

Michael Casimirus Rokitnicki Sae Rae Mtis Succamerarius

M. Casimirus Rotistnicki Succamera
rius Sacrae Rae Mattis Sanus Rndo Rus
Quia Ipse MM ac GG Constantinum
Milewski Martinum Gyszewski Josephum
Puchała Petrum et Ignatium Brzeskie
Ignatium Zomecki Nicolaum Buczynski
Mathiam Rudnicki Ignatium Lasocki quod
in nunc Kozmian Lasota Grzylinski
Podhorodynski Zorawski Rylicki Grabo
wskie Darowski Nowaczynski Rzędko
wskie Rudzki Bialłobrzeskie Chmie
lewskie Gurskie Michaelem Węgrze
cki Adamum Łęczynski Mathiam Ma
zowiecki Bonaventuram Ciołkowski
Paulum Zołtowski Nicodemum et Si
gismundum Skwarskie Chrisosto
mum Zelinski Mathaeum Krzywkowski
quod nunc Lasowski Mathiam Star
czewski Josephum Lempicki quod nunc
Lasowski Petrum Rudzki Thomam
Zaleski Franciscum et Josephum Mo
dzelewskie Romualdum Ostapo
wski Casimirum Zawadzki Ignatium
Wenda Ignatium Lebkowski Joannem
Kowiecki Antonium Bonkowski Fran
ciscum Kocicki Valentinum Trętowski
quod nunc ~~Trzcinski~~ Strzeszewski
Trzcinskie in suos veros Ctmos
Plentes eligit Constituit ac Solem
niter ordinat Dans et Concedens
Eiusdem Plentibus suis plenariam fa
cultatem et absolutam omnino
dandi Potestatem Causas suas
Solissimet GG Ciołkowski et Łęczynski Spe
ciales

Judiciarij

Judiciarias quibusdam et singulas
in judicio quovis vel officio Rnum
majoris minorisve subsellij cumpi
lucumque personis et occasione qua
rumvis ~~[illegible]~~ interveniendi tam ex actoratu
quam reatu vertere et agitandi tuendi
defendendi promovendi processus in
stituendi instituto ad finalem juris
gradum deducendi comparitiones
inscribendi decreta suscipiendi
a contrarijs appellandi juramenta
attentandi poenas judiciarias levandi
de levatis quietandi executiones cur
gendi intromissiones in bona offerendi
solemnet Gr. Bonaventurae Cuthkowski
et Adamo Łęczynski condemnationibus
in quovis judicio vel officio Rnum in quo
cumque negotio ex quolibet cumque re et occa
sione ex parte Rntis super quocumque
obtentis et obtinendis obiciendi et a loco
standi arcendi judicaturam praedi
endi poenas in constitutionem loci stantis
adjudicandi et adjudicandi percipiendi
De [illegible] Regni Decreta extendendi ex Regno pe
nalium condemnationes obtinendi et publi
candi caeteraque munia veros et mos ac spe
ciales Plenitudines concernentes pro causa et
juris exigentia delito legis tractu et
ordine praegendi et exequendi promittens
et inscribens se quidquid per eosdem Plenitudines
gestum factum constitutumque fuerit pro
Rato grato firmoque ac valido suscepturum
Avanquam Plenipotentiarum ad triennium
integrum duraturam robur suum ac va
lorem habituram vult ac praesentem decla
rat per suam Rnam praesentem firmante Sed
M. Accomescens

Michel Casimirus Rolutnicki Sae Rae Mtis Succamerarius

Suscepta Protestatio ex Pbli
Comparitione S. Alberti Karwo
wskij Cap. S. Valentinum Radwan
ski rne per Ipsum non cessando
ab anterioribus violentijs damni
et Injurijs in ante sibi protestatis
illatis quinimo easdem adaugendo
et accumulando dum et quando
recenter famulorum aggrestium
in Campis arantium superin
equitando oppressionis concu
tere attentationis cujusdam obe
dientiae praestare sibi demanda
tionis Piri in meta agros Pro
testatis et Ipsum distinguenti exercentis suae
eindere praesumptionis et Ejusdem
Consectionis lignorum aliquot ve
cturarum ex Eodem Piro domum su
am advectionis subditorum Pro
testatis aliquoties Invasionis
Eorundem Infestationis Insuper
Protestatis laesionis diffamatio
nis honoris detractionis Irre
alium objectionis Vaccae Cum
Cinis Vitulis paris equorum Juve
norum sine Compedibus et Pastore
in Campos Dimissionis Epidemijs
Inventarijs damnorum in Fru
mentis et aratis illationis Exinde me
tae Legis transgressionis et sui
Protestatis Injuriationis ac
Suae et famulorum ac subditorum suorum
me

aliam Injuriam et Violentiam In
quisitionibus probandis per actiones
facta quae dabitur in forma Latior
Wojciech Karwowski rb

Suscepta Protestatio ex Pro Compa
ritione G. Stanislai Krajewski Cap.
Paulum Zbyszewski dicto Otrokrone
per Ipsum nugas Coram variis Perso
nis Cap. se protestat disseminatio
nis honoris Protestatio per id detra
ctionis et denigrationis Calumnia
tionis Irrealium nunquam probandae
objectionis Exinde mitte Legis
transgressionis ac aliam Incon
venientiam facta quae dabitur in
forma Latior. Stanisław Kra
jewski rb

G. Casimirus Dzyk Sortis Benis
Pomianowo in Terra Visiopo
dien Consistens Sibi haeredibus ~~[illegible]~~
~~[illegible]~~ Contra Suae nnae quam primum
de quibusdam Citationibus per G. Pe
trum Ostrowicki Anonime Sine spe
cificatione nnis et Cognominis tan
tum modo Successoribus ob G. Va
lentini Karwowski ~~[illegible]~~ a quo Lui
Maiori Consors procedit ad Bona
Ecclesiae uti Lui Maiori Consors
E Suo et G. Hedvigis Karwowska
ob Valentini filiae

nulla possessione gaudet editis
processuq in Judicio praesens re
spectu quarum praetensarum summarum
sine edita ad Bona Pomiano
wo Citatione super se Magnificum et
alias Consorte ~~obtenta~~ Magali
ter obtento notitiam sumpse
rit Ulico et ad statim Cum Eundem
G Petrum Ostrowiecki Mantus
est idq in Eo Quia Ille G Ostro
wiecki Sciens per optime quod ob
G Valentinus Karwowski Magnificus
Consortis Parens plusquam ab
annis Tredecem Sortem suam
in Bonis Kiesz fratribus suis
resignaverit aliamq Substan
tiam in Bonis Pomianowo
in Terra Visogrodiensi Consistentem
prius sui acquisiverit Eamq
acquisitam Substantiam in suis
Magnificum Consortem Jure naturae
devoluta extiterit attamen
Ipse sine edito ad Bona Po
mianowo Citationibus in pro
cessum in Simultaneum GG Jacobo
et Joanne Karwowskie anonime
sub Titulo Successorum ejusdem ob
G Valentini Karwowski respe
ctu

respectu pretensar quarum Summar
ad suj Mag Consortem non regulam
ad Jm presens Instituto Involvere pre
sumpsit Condemnationem Super suj
Mag Consorte ac se met Mag
illegaliter in Eodem Judicio ob
tinere procurarit Quare Magnus
de Indelita tali ut Superius
expressum est pressu aggrava
tione nullitatis Condemnati
onis Sine edita ad Bona Ma
nifesta et alias Contra edita Cita
tione Super se Mag et alterum
Consorte illegaliter obtentae
Irrogandae Super Ipsis poenis Ibe
rum atque Item Mag
Kazimierz Dzbyt

Suscepta Manifestatio et Pla
Comparitione G. Joannis Zabowski
ad G. Joannis Zabowski ex ad G. Fran
cisca Starczewska quondam GG Joan
nis Starczewski et Agnethis Dobr
ska Conjugum filia primi ejusdem ad
G. ~~Starczewski~~ Zabowski Secundi expertvoti
~~Secundi~~ G. Joannis Sosienski Consor
te pereati filij Suo et GG Domini
ci et Laurentij Sosienski ch sta
Ind Lud

fratrum suorum uterinorum nunc Cag
GG Laurentium Gasparum et Jose
phum Dobrskie Sortium Bonorum
Rylitcy Rokoszky antecactes et An
tonium Kondracky atque Stanisla
um Krajowski Eadem Sortium mo
dernos haeredes rite per Ipsos
Summae Trecentorum flor. Pol. actis
Cash. Ptaq. Feria Sexta in Crusti
no Festi Nativitatis S. Joannis Ba
ptistae anno 1728 per od. G. An
tonium Dobrski Eorum GG Dobrskich
Parentem od. G. Joanni Starcze
wski Maq. et aliq. fratrum avo put
od. G. Agnethem Dobrska filiam
suam in vim Dotis de Bonis Pa
ternis et Mater Ipsam Concernen
in praenominatis Bonis Rylitcy
Rokoszky modo Simplicis debiti
Inscriptae nolle Solutionis
nec provisionis pensitationis
Exinde Injuriationis facta quae
dalit in forma Latur
Jan Zaboski rt.

Suscepta Protestatio ex Sti Com
paritione G. Antonij Siemiątko
wski Suo et G. Theodorae Bogarowska
Contra Suae et Antonij

et Antonij Stomkowski ac Josephae
Bojanowska Conjugum atq Famatorum
Norberti Czajewicz et Ludvinae
Consortis ejus alias invicem Con
jugum Parentum ac Laurentij
Eorum filiorum in Taberna Protestam
et alias Gg Stomkowskich habitan
tium nomine Conjugum Gg Albertum Dzie
dzielski et Catharinam Mączewska
Conjuges nomine per Ipsum singulari
ter maritum Imprimis Famati
Laurentij Czajewicz filij die nu
perna formata quadam Injusta prae
tensione magis ex quadam odio in
via publica Infestationis oppres
sionis Conflagellationis aufu
gientis Insecutionis de indoma
~~[illegible]~~ Protestam et alias Insecuti
similiter opprimere et Concu
tere attentationis Secunda vero
die Famatae Czajewiczowa nul
lo ex demento Concussionis Cola
phisationis areae protestam et ab
sque Invasionis omnino a Commen
sione in Taberna protestam et
alias Contes et Gg Stomkowskich
propria abstrahere ex Eadem Ta
berna expellere proventibus

ex Eadem Taberna ab eiusdem Fama
tis Czajewiczow pendi Condictata
privare Conationis Exinde metae
Legis transgressionis ac aliam
Iniuriam et violentiam peractio
nis facta quae dabit informa
Latior per utrosque vero Conju
ges minationum variarum in oppres
sionem Famatorum Czajewiczow appe
lationis

Antoni Siemiątkowski

Suscepta Mactio ex Pro Compa
ritione Agnethis Starczewska
Dni Francisci Cywiensky Relictae
Consortis Viduae Cum Dni Stanislaum
Karwowsky et Apoloniam Cy
wienska primis Dni Chyczewsky Se
cundi ad praesens voti Iuvicem Con
juges vnae per Ipsum Singulariter
Contem Stante post primaevum
Maritum Viduali Statu vestis
Mulieris Sericeae alias Salopy
ab annis decem a se Maiorem
accomodatae in tempore non re
stitutionis quinimo Eiusdem dete
rorationis et in nihilum redactio
nis per utrosque Conjuges ad requisitio
nes per multis valoris eiusdem vestis
valoris Triginta fl Pol nolle

nolle Solutionis Exinde Injuria
tionis facta quae dalet in forma
Latior Agnieszka Cywenskaro

I Felicianus Malewski Sanus Re
cognoscit Gnalem Plenipotentiam
in Personas EE Bonaventurae Ciol
kowski Petri Rudowski Pauli Żółto
wski Josephi Łosowski Mathiae Ma
zowiecki Mathaei Krzywkowski Gue
rnnis Lisowski Joannis Kociecki Gue
rnnis Niedroski Stephani Woźni
cki Hiacinthi Przedpełski Jose
phi Lempicki Pauli Sułkowski
Laurentij Bromierski Josephi
Pepłoski Caroli Turowski ad
Causas Suas Judiciarias et
omnes et singulas in Judicio quo
vis vel officio Rni majoris mi
norisve Subselli cum quibuscunque
Personis et occasione quodcumque In
terveniendum tam ex actoratu
quo Reatu vertere et agitandum
ad Triennium Integrum per Sua
Rnem praemissa firmam

Felicyan Malewski
Jnf

Suscepta Protestatio ex Pte Con
paritione G Eleonorae Gutkowska
G Antonij Uniezyski Consortis
in assia G Ludovici Gutkowski
Parentis Suj Con GG Josephum
Sieniecki Sortis Br Witkowo Pa
wlaki G Francisca Kwasieborska
minorennis haeredit anteactum
et Martinum Charzynski Eiusd
G Kwasieborska minorennis avun
culum et Tutorem Sortis praeno
minatae modernum Possessores
Dominos tum Lsam Theresiam
Suwalska L Josephi Kazmier
czak de Epd Bonis Witkowo Pawla
ki Suprafatae G Kwasieborska mino
rennis Subditi Contra alios Exi
gente necessitate exprimendi rnē
per Epm et quod L de Suwalskie
Kazmierczakowa habito quod
ante Subsecuta Inter se Protestat
et Suae protestat Maritum ma
trimonij foedera ~~Contra~~ Cum ~~Eius~~ Eund
Suae protestat Maritum presenta
neo ~~Contelligentia~~ necessaria post Initum
per Maritum Secum Protestat
Matrimonij foedus Supramen
tionati G Antonij Uniezyski
Mariti Suj Stante adhuc Sor
tis praedictae G Sieniecki possessio
ne in oppressionem et Castigatio
nem

et Castigatione in vitam diffi
dationem Malam Secum Prote
stae Cohabitationem Saepissimis
temporibus uti in una Villa Com
manendo fomentationis et Submi
nistrationis oppressionis Concus
sionis ~~Sibi~~ in persona Protestae
per Maritum peractae e domo ex
pulsionis et secum protestae per ali
quot tempus non Cohabitationis
Causationis domus aliquoties
Invasionis Suae protestae oppressio
Colaphisationis laesionis diffa
mationis per Eandem Sicuti
Sortem praemissam possidentem
et Dominium Super Eadem L. Ka
zmierczakowa habere satis
factionis et Iustitiae ex Eadem L. multoties
requisitae nolle administratio
nis nec Gdae Lsae vituperationis
per id majoris audaciae ad praemissa
peragendae Causa extitionis et
Cum Sua Protestans Intercedan
tibus amicabilibus persuasionibus
cum Suo Marito sese accordave
rit et ad amicitiam Conjugibus
Communem pervenerit cum Maritoque Suo in
Bona amicitia Cohabitaverit
Iterum per Eandem Lsam Kazmier
czakowa non Cessando a prae
missis

Suis ausibus varios modos ad
faciendas inter se protestaz
et Maritum suum discordias
et excitandas rixas exquisitio
nis et licet a Marito protestaz
propter amotionem conflagellata
et concussa extiterit tamen a
suis ausibus non cessationis
a reae protestaz Marito per sepe
aggressionis et in aedificiis
alias nullatenus vexpertinis
temporibus propter quoddam
allicitamentum se se occulta
tionis suae protestaz ex instin
ctu sui Mariti ne audeat incur
rere areas et aedificia ipsorum
admonentes furibunde super
se protestaz insurrectionis et
pugna in faciem percussionis
circa talem suae protestaz op
pressionem injuriae alias sa
tisfactionis per Protestaz
in Persona ejus peractae
scilicet causa extitionis
ad extremum stante moderna
sortis praedictae Gsi Charczyn
sky possessione per totius dict
L Kazmierczakowo suae
protestaz coram Personis verbis
asperis et corrosivis propalatis
affectionis per G autem Charczyn
ski ex suasu mariti sui

Charzynski Iustitiae de Eadem Sub
dita nolle administrationi quin
mo processu ad Iudicium praesens
Dicto aggravationis Exinde per
omnes metae Legi transgressio
nis ac aliam inconvenientiam In
quisitionibus probandae per actionis
facta quae adhaerendo Protesta
tioni per Parentem Suae pro
testatae Eo nomine interpositae dalecti
uniformiter Latior

Eleonora z Gutkowskich Unie
rzyska rt

Ludwik Gutkowski rt

Actum in Raiqz in Terminis
Communibus Terrestribus Plocensi
bus Districtuum Raiqzicz Simul
et Plonscensis Feria Quintam
Vigilia Festi Omnium Sancto
rum Scilicet die Trigesima Pri
ma mensis Octobris Anno Do
mini Millesimo Septingentesi
mo Octuagesimo Secundo Vigo
re Legis ~~Celebratis~~ Protractis

MRGP Valentinus Ciecierski de
Uniecz authus et Juratus palan
Rus Quia Ipse habitat Secum NN
Nicolao Mączewski et Antonio Ko
cięcki in Evidentiis Testimonium
assumptis ex requisitione offici
oria

officiosa S. Petri Rachocky fuit
in ~~Bonis Rachocino~~ Campis
et pratis Bonor. Rachocino
die hysterna actum hodiernum
precedente et Ihrae Condescen
dens Sepes circa prata unum
Sex Sulcor. Aestivalium alterum
octo Sulcor. Aestivalium requirens
propria extigillis in Circulum
Collocatos ex mandato M. Mi
chaelis Benkowsky Vexilliferi
Racquesut Sibi Mlis relatum
est / per Subditos Starogubo
ses Succisos et Eversos prata
Eadem Compabulata vidit et delite
Conspexit de quo praeter Idem Mlis
fecit Relationem

Idem Mlis qui supra palam Rdo
Quia Ipse habet secum N. N.
Paulo Chodzenski quoque nnus
Stawisky in Evidentius Testi
monium assumptis ex Requisi
tione officiosa S. Joannis Rut
kowsky fuit in Bonis Racho
cino die hysterna actum hodi
ernum precedente et Ihrae Con
descendens Eundem S. requirens
vigore resignationis Coram
actis

actis Cre Ciechanoviensis die vi
gesima octava mensis Junij
anno praesenti per Gs Antonium et Pau
lum Gizienskie Super Sortes Ibr
Eodem Rachocino in Personam Re
quirens recognitae in praefatas
Sortes dictus Ibr Rachocino Intromi
sit Investivit et in reali pacifi
caque possessione nemine impu
gnante nec Contradicente reli
quit de quo praesentes Mlis fecit
Relationem

MMGP Thomas Derda de Cha
reyny authus et Juratus palam
Rectus Quia Ipse habet Secum No
bilibus Valentino Chmielewski
et Paulo Chądzenski in Eviden
tiis Testimonium assumptis ex
requisitione officiosa G Cari
mini Chądzenski fuit in Bo
nis Rachocino die hodierna
in actu Contenta et Illud Conde
scendens Eandem G requirens vigore
resignationis Coram actis Castri
Plocensis Sub Celebratione Ju
dicionis Ita quarta in Vigilia
Festi S Jacobi Apli Scilicet die
24 Julij anno praesenti Super Sor
tem Ibr Rachocino per G Paulum
Chądzenski in Personam requirens

requirez recognitae in praeno
minatam Sortem praedictorum Br
Kuchocino Intromisit Investi
vit et in reali pacificaque posses
sione nemine Impugnante nec
Contradicente reliquit de quo
praesens Idem Mlis fecit Relationem

Idem Mlis qui supra palam Rud
Quia Ipse habito Secum NN
Michaele Gutkowski et Valen
tino Chmielewski in Evidentius
Testimonium assumptis ex requi
sitione officiosa G Adami
Mniecznikowski fuit in Campis
Br Charzyny Borzymy Fa
quinta ante Fm S. Mathaei
apli et Evangelistae anno praesenti
praesenta et Illud Condescendens
Triticum in Sulcis quadraginta
Unius per medium Stadij Item
avenam in Sulcis duobus Stadio
Uno Inventarijs Haeredum et
Possessorum Br Sikory Compala
tum vidit et dicto Conspexit
de quo Eiusdem Mlis Relatio

Idem Mlis qui supra palam
Rud

Rud Quia Ipse habet Secum NN
Mathia Lutomierski et Valen
tino Chmieleuski in Eviden
tius Testimonium assumptis
ex requisitione officiosa fuit
Gg Adami Mniecznikowski
et Julianne Tanska Conju
gum fuit in Bonis Sikory
Feria Tertia Postridie Festi
Sanctorum Simonis et Judae Apo
stolorum praesentis Septimanae prae
tenta alias nuperna et Illud
Condescendens Eorum Gg requi
rens Vigore naturali Suc
cessionis in Sortem prae
nominatorum Bonorum Sikory post
Comm Gg Josephan Tanska ad Jaco
bi filiam Gg Stephani Karwo
wski Consortem Steriliter de
hac luce decessam Gg Mnie
cznikowska requirens Sororem
Patruelem derelictam et in
Eandem requirens Contem Jure Suc
cessivo devolutum Intromisit
Investivit et in reali pacifi
cam possessione nemine Impu
gnante et Contradicente reliquit
de quo ipsum Mlus Relatus
Ad Simonis filiae ad vero Gg Josephae Tanska
Gg Stephani Karwowski Contis Steriles Sororis Pa
truelis

D. Stanislaus Krajewski Portium Bonorum. Rybitwy Hollen-
ski hæres in et Con. Dñi Josephum Niegorski Casko, Portion.
Antecedum hæredem matris Dñi Casi. Quia ipse in cele-
brationem Sui matrimonii non solum Summam Quinqua-
ginta Sexaginta Florenorum Polonicalium D. Stanislaus Krajewski
Portium Bonorum Rybitwy Hollenski hæres Sui in Campis
Cujus Casi Bonorum. Dñi Decima mensis Octobris Anno
Domini Millesimo Septingentesimo Quinquagesimo Primo
Coram Consciptionem Contractus inter Dictum hæredem quoad
Portium. Et Nobilem Dñum Dominicum Krajewski
in Nomine Matrimonio. Dñi Decima mensis Aprilis Anno
Inter ipsi ab Una et Nobilem Dñum ab altera pro Summa
pro Dicto Casi Portium Constituta et realiter tradita Solu-
vit et pro Eos Dotato non Expressit verum etiam. Suum Matrimo-
ab Impedimento Jurisdictionis Dñi Josephi Thomæ Casimiri Joannis ac
Andreæ Patrum viteræ et ipsi Germano Stanislao Krajewski Inter pro
tanta per Eos a se Matrimonii Solutionis allegata Summa in Judi-
cio Imbq Plenum in Realia Celebrationis in fundamento Canto
per Contractum Resignationum Portionis Eximere ac hanc
Summam Evolvere non Curat Quamino Suum Matrimo
pro Solutione Principe Summæ ann Supra Patribus pro-
hibe Judicio Conciliare et Decretum ut Juxta Communica
tionis Documento Promovere Quam Suus Matrimo
nialis Fortuna Sua Integritatis aliquam evidentiam
Juxtaram dirigere Sui Matrimonii ab Impedimento Patrum Sup
Omnimodam Amicitiam ac Progenies Superipsi Nupsit Omni
um Juxtabilis pœnis Juxta Juris Normam quam Solennissime
mandatur. Stanislaus Krajewski

M. R. P. Franciscus Alumnicat. de Domo Mendrajic Authe
et Juratus palam Dixit Quia ipse habilis Anno 1771. Joseph
Rybicki et Antonio Pogorelski gratia Evidentiæ Testimonij
Sibi assumptis ex Officio Requisitione D. Stanislaj Krajewski
Portium Dñi Rybitwy Hollenski hæredis Sui in Campis
Cujus Casi Bonor. Dñi Decima mensis Octobris Anno et Loco
Confessionis in loco dicto Fora Citra Summam Bonorum
Confessionis Sexagi Requisitionaliter per Subditos De
bonis Mendrajic. Stanislaj Mendrajic hæredis Curatos et ad
Agros Casi Dñi Mendrajic adjunctos. vidit et debite Comperit
de quo Opere Jo. Mihi fecit Relationem.

Suscepta Protestatione ex Dñi Co-
mparitione D. Adami Mniszech Sui ac
Dñi Juliannæ Jaxa Comparis Sui
nomine Et Hæredes et possessores

Bonorum Sikory ratione per Ipsos Inventa
nor Suor die ac nocte Sine pastore in Cam
pos dimissionis Epoq Sui Inventarij Sine
pastore vagantibus Damnor plurimor in
frumentis et pratis quot annis illatio
nis et damni notabilis Causationis
Circa praemissa damna protestan
se se oppone Verbis asperis et Contrarius
affectionis ac aliar Injuriar et Inconveni
entiar facta quae dabitur in forma datur

A. Miecznikowski

Actum in Racigz in Terminis Com
munibus Terribus Plocensibus Di
strictuum Racegziensis Simul et Plon
scensis Sabbatho Ipso Die Festi Com
memorationis Fidelium Defunctor
Scilicet die Secunda mensis Nover
bris Anno Domini Millesimo Septin
gentesimo octuagesimo Secundo Vi
gore Legis Protractis

Suscepta Mandato ex Obli Comparitio
ne G Joachimi Gosciensky nne et Exspe
ciali Comisso G Jacobi Radwansky
Cg G Gregorium Kondracky nne per
Ipsos Ephiphij valeris quinquaginta
fl Pol cum Equo Stante Confedera
tione Eiusd G Radwansky Interce
ptionis Equi brevi tempore restitu
tionis Ephiphij autem apud se de
tentionis et ad multas requisitio
nes Eiusd G Radwansky ad Ipsos factas
Praefati ephiphij Extraditionis recu
sationis

recusationis nec valoris ejusdem Ephi-
phij velle Solutionis Exinde Injuri-
ationis ac aliarum Injuriarum facta quae
dabit in forma Latior

Joachim Gosciensky rt

Suscepta Manifestatio ex Pli Com-
paritione G Joachimi Gosciensky nne
et ex Comisso G Pauli Gosciensky filij
sui Cap GG Simonem Karwowsky et
Johannam de Lathowskie od G Alber-
ti Skarzynsky Relictam Consortem Eiusdem
ac Successores ejusdem od G Skarzynsky
rne per Ipsum et quidem G Karwowsky quo-
tae viginti fl pro equo modo licitato
a suo Maior filio accepto provenien-
nolle Solutionis jam vero per Reli-
ctam et Successores ejusdem od G Ska-
rzynsky quotae quindecem fl Pol
ab Eodem Maior filio per Saepefatum od
G Skarzynsky Ipsorum Maritum et Paren-
tem mutuo Concreditae Exolutio-
nis neglectionis quinimo de Die
in diem Solutionis ejusdem quotae
perastinationis Exinde Maior
filij Injuriationis facta quae da-
bit in forma Latior.

Joachim Gosciensky rt

Suscepta Manifestatio ex Pli
Comparitione G Joachimi Gosciensky
Cap GG Theressiam Gosciorowska od
G Adami Gosciensky relictam Con-
sortem

Consortem Viduam Matrem et Joannem
Gosciensky filium rnc per Ipsum Sepimen
tum Circa hortos per Manifestatorem
locatorem Collectionis et Combustionis
Sepium Magis quod annis desolationis
Trium florenorum pro pileo propter filium
ejus ad petitam Matris empto per
Magis expositae nolle Solutionis
Laborum duorum dierum tempore messis
in vim accomodatorum a se Manifestorum
frumentorum laborare appromissorum
non petitionis Unius Tymphonis pro
butiro a suis Magis ~~empto~~ Conte empto
Exolutionis recusationis Carbasilini
tej alias Szwabskiego medij Culi
ti accomodati non bonificationis ac
aliam pretensionem et Injuriam facta quae
dolitur in forma Latior
Joachim Gosciensky

Susceptus Matro ex Pti Comparitione G Cari
miri Tyski Cl GG Martianum Dominum et
Laurentium famulum ejus Karwowskie ra
tione per Ipsum tempore veris praeceden
tibus ante Festa Solennia Sacri Pen
tecosten tribus hebdomadis anno
praestante erlita apud G Martianum
Karwowski Gregis pecudum pascentes
famulo Eandem Gregem et non bene In
vigilando Vaccae Manifestorum propriae
valoris quadraginta flor Pol in Stagno Bra
Gora Submersionis Causae extitionis
Exuriae vaccae nec per Dnum nec famulum
Et per famuli Incuriam

Solutionis

Solutionis recusationis Exinde Iuri-
ationis ac aliam Iuriam facta quae dalit
in forma Latior Kazmierz Tyski etc

G Adamus Kruszewski nunc et Ex Sce-
cali Comisso Gg Joannis Parentis et
Agnethis od G Joannis Matowieski re-
lictae Centis Viduae filiae Grabiow-
ni et adversus G Franciscum Precipe-
uski Manifestatus est in Eum Sen-
sum Quia Licet Si G Preciszewski
optime Sciverit quod tam G Grabia
Parens nullam Substantiam od G Ma-
towieski Generi Suj occupaverit
nec paratam pecuniam aliquam od
Generi Suj propriam ad se receperit
quam etiam G de Grabie Matowie-
ska filia nihilquidpiam ex Substan-
tia od Mariti Suj tam stante vita
quam post fata ejus participaverit
nec aliquomodo ad Substantiam Ma-
ritalem se se Interessaverit atta-
men Ipse non respiciendo Substan-
tiam od G Joannis Matowieski
Suj Maam Principales pro Solu-
tione Cujusdam quotae ac si per od
G Matowieski ab Ipso Concreditae
ad Judm praesens Convenit et pro
cessu Incompetenter Instituto Maam
Principales Indebite Interturbat
et aggravare praesumit Summamque
Suam ac si od G Matowieski per
Ipsum mutuo data ad Substantiam Ejusdem
od

quod et G. Małowieski regulariter
ex Substantia Maa Principalium Ha
reditaria repetere nititur Qua ex
re Suus Maans de Indebita Sui Ma
nifesta Principalium vexa et pro
cessu Injusto aggravatione Proven
dus Super Ipsi pedinis Iterum atque Iterum
nunc quo supra Maatus offerendo Eandem
G. de Gralia Małowieska a Substantia
Maritali recessuram fore de cornemen
Ipsa Inter petenti actione.
Adam Jaruszewski

M. Ignatius Michiewicz Thesaurarius
Sieprec Bonor Będzymin et Raczyny
obligatorius Possessor Cons M. Martinus
Radzicki Contributionis fumalis Plus
Plocz et Terrae Visogrod Exactorem
Maatus est Idq Quamvis Suus Ma
nifestans in Tempore Solito Contri
butionem fumalem ex Suprascriptis
Bonis Będzymin et Raczyny pos
sessioni obligatoriae Maanae Subjectis
in Summa Sexaginta Septem flor et
grossor quindecim Pol provenien
adquietationem a Thesauro Rni Sigil
lulatam Typo Impressam per Ipsi Plo
ciae Sub die Prima mensis octobris
anno praeterito datam et manu Sua Sub
scriptam pacificaverit attamen Ipse
in aggravationem Sui Maan proce
dendo Bona attedicta Będzymin
in Delatam quasi ex Eiusdem Bonis non
Sub numero ducentesimo decimo se
ptimo et ducentesimo decimo octava

esset

esset Contributio fumalis persolu
ta porrexit Militesq pro Exe
cutione et Exigenda ex Bonis Su
prafatis Bydzymin jam pacifica
ta Subalterna fumali Contribu
tione Immisit per quos Super Im
misses Milites ad Subalternam
persolutionem ex Bonis hicce Bo
dzymin in Summa viginti florenorum Pol
Contributionis fumalis mediante
Secundaria quietatione Similiter
a Thesauro Rnae Sigillata Typo
Impressa Sub numero 218 et die
decima Sexta mensis octobris itidem
anno praedata et manu ejus Sub
scripta per Milites Exequenti Scli
Mae porrecta et ad Subeundam
Militarem Executionem non Si
ne Expensis Juxta attestatum
Executoris manifestum Coactus extitit Quare
Manifestans de Indelita Sui
Executione Militari aggravatio
ne Subalternaq Exigenda ex Bo
nis Indelite fumali Contributione
Expensarum Causatione ac Vindi
catione Subalternae Exolutae fu
malis Contributionis et Expensarum
Erogatarum nec non de Irrogandis
Super Ipsi poenis Item Item
Mae Ignatius Michkiewicz Ipsi

M Ignatius Michkiewicz The
saurarius

Thesaurarius Sieprae Sanus Re
cedendo Rnd Quia Ipse MM ac GG
Michaelem Wygnecky Valentinum
Rzedkowsky Bonifacium Chmielewsky
quoniam nunc Chnarowsky Ostasze
wsky Rogalsky Bialobrzeski Rudz
ky in suos veros Utmos Plenos eli
git Constituit ac Solenniter ordinat
dans et Concedens Eprae Plenitudo
Sui plenariam facultatem et omni
modam absolutamque potestatem
Causas suas Judiciarias quoddam
et singulas in Judicio quovis vel offi
cio Rnum Majoris Minorisve Sub
sellij cum quibuscumque Personis et
occasione quarumvis Intervenienti
arum tam ex actoratu quo reatu
vertere et agitandi tuendi defendendi
promovendi processus Instituendi In
stitutis ad finalem Juris gradum
deducendi Comparitiones Inscribendi
Decreta Suscipiendi a Contrarijs ap
pellandi Juramenta attentandi
poenas Judiciarias Levandi de le
vatis quietandi Executiones Urgendi
Intromissiones in Bona offerendi
Caeteraque munia veros et Utmos Re
nipotentes Concernentes pro Causa et
Juris Exigentia delito Legis tra
ctu et ordine peragendi et Exequendi

promittens

promittens et inscribens se quid
quid per terae Plantes gestum fa
ctum Constitutumve fuerit pro Ratio
grato ac valido susceptum Quam
quidem Plenipotentiam Ill. M. Reco
gnoscens ad Triennium integram
duraturam robur suum ac valorem
habituram vult ac praesens decla
rat Pro Sua Rmae Dnis sa fir
mante. Ignatius Mickiewicz T. S.

Judex praesens Terrae Plocensis in Ra
cuyz apud Famatam Hedvigem
Rzyfinska Virginem et Martini Kar
wowski famulam Concussionis vi
delicet in palpebris oculi dextri
Concussum magnum rubicundum
latum ~~[illegible]~~ palpebrarum ~~[illegible]~~ Supe
riorem ~~occupans~~ et inferiorem
occupans cum intumefactione
magna. Item in naso intra oculos
prope frontem Concussum rubicundum
leve cum derasionibus cutis levibus
Item in Extremitate nasi Concus
sum notabile cum derasione cutis
magna ad Cruorem Item in labio
superiori Concussum rubicundum
a naso ad Extremitatem labii pro
tendens cum derasionibus cutis levibus
et intumefactione ejusdem labii mo
et obumbratione oculi

dicu

modicum vidit et delite Conspexit pro
quibus Concussionibus et alijs no
lentijs Illi Mates Eadem obducens
in ossium Dnum suum NN quorum nomen
Boguslaus G Gabrielis Uniezyski et
Koniecki G Ludovici Gutkowski famu
les Inculpant Inculpatq Pres

Ludwiga Rzepinska
Marcin Kurowski

Suscepta Protestatio ex Illmo Compa
ritione G Romualdi Niesułowski
Cum GG Petrum Parentem et Joannem
filium Sienickie Dnos ac Famatum
Franciscum Kurowski Ipsorum famulum
rne per Ipsum et quidem filium G Sienicki
ac Famulum Certo tempore in pra
ta protestatur nocturna hora Equorum
Impulsionis et Eorum pratorum protestatur
Proprium Confabulationis Cum vero
protestans Eorum in pratis praeve
nisset et famulum admonuisset
ex hac rne per G Petrum Sienicki
formato ad se protestatur odio tem
pore nundinarum habui Nauczyciel
tatum suum protestatur in domibus
et plateis Investigationis et in
platea praeventi pro manibus
arreptionis arepti Concutere et op
primere attentationis Laesionis

diffamationis

diffamationis verbis indiscretis
affectionis insuper protestatione bovis
via publica pro pascuis pellentes
arrepto baculo in oppressionem
protestatur per Tria Stadia Insecutionis
et nisi protestans fuga salvus
set Con baculare omnino Cona
tionis Transitus et pulsionis
via publica bovum denegationis
Exinde metae legis transgressionis
ac aliam violentiam facta quae
dalitur in forma Laboris.

Romuald Niesulowski
rt

MRGP Mathias Kaliszczak de Goszczyno
Gorne authus et juratus palam Rus
Quia Ipse habet Secum NN Joannem et
Floriano Goscienskie in Evidentius
Testimonium assumptis ex requisitione
officiorum GG Joachimi et Hiacinthi Goscien
skich fuit in area et Campis Bo
Goscino Karpczino Fa 2da post Tro
S. Bartholomaei Apli anno prae
sentis Praetenta et Ibidem Condescendens
manipulos Tritici viginti inventa
rijs GG Joannis et Vito Wierzbickich
Jam autem avenam in Soleis hy
emalibus viginti per medium Stadij in
ventarijs GG Alberti et Stephani
Wierzbickich Compabulati et Conculcati

Conculcatis et in nihilum redactis Item Se
pem per medium stadij in parte per SS Va
lentinum et Franciscum Wierzbickie Collectis
vidit et delete Conspexit de quo Eiusdem Mtis
Relatio

M R G P Mathias Kalisnalz de Gosciino
Gorne authus et Juratus palam Rudlina
Ipse Lalit Secum NN Andrea Sigmegt
kowski et Stanislao Bogierski in Evidenti
us Testimonium assumptis ex requisi
tione officiosa G Joannis Gosciensky fuit
in Campis Bri Karwowo Krzywanice
Ita quarta pt Fr Stmae et Individuae
Trinitatis anno praesenti Septimo et Sexto
Condescendens in Campo Sub Planna
Circa tres metas agros requirere cum agri
G Martini Archutowski distingentes
in altero Campo Sub Karwowo Bla
zewice in loco nuncupato Brodzki
Circa Cinas metas in pretensum sese
extendentes lapides ex agri Gri
Archutowski in agros G requirere
per Eundem G Martinum Archutowski
ut Mtis relatum est Inspectas metas
in Eisdem ~~separatas~~ in parte dis
cretas vidit et delete Conspexit
de quo eiusdem Mtis Relatio

Suscepta Protestatio ex Pti Compari
tione G Pauli Zbysienski dicti Otrok
Cum G Martinum Sikorski Dnum et Lt

Mathiam Suterem Parentem et Lau
rentium filium Sub protectione Eiusdem
S. Sikorski Existens ratione per Ipsum et
quidem Lsum filium frumentorum alias Si
liginis hyemalis in grano anno prae
terito tempore authumnali ex holodio
no eturno tempore adhibitis Sibi
alijs Personis ~~illorum~~ Surreptionis
et ejusdem Siliginis ad aliquot Core
torum ad L. Mathiam Suterem Pa
rentem suum transportationis
per utrosque tam Parentem quam
filium ejusdem Siliginis divenditio
nis et ~~in parte~~ in usus suos Con
versionis per S. vero Sikorski Do
minum Justitiae de Eiusdem LL. Suto
ribus nolle administrationi ad
bonificationem Siliginis non Co
actionis Exinde metae Legis trans
gressionis ac aliam pretensionum
et Injuriam inconvenientiamque fa
cta quae dabitur in forma Latior
P. Zbysienski etc

Suscepta Protestatio ex Pte Compa
ritione S. Joachimi Gesciensky suo et
SS. Hiacinthi fratris et Paulifa
lij Gesciensky suorum nne Cum Gl
valentinum et Justinam de Rako
wskie Conjuges ac Franciscum
Wierzbickie nne per Ipsum Edifi
cium in quatuor Sulcis Sup. Uni

Unius ab alio in pretensum et ob longe
locatam extructionis ejusdem arcae
in qua aedificia extruxerunt ac
hortopherij non circumseptionis
damni notabilis ex re non locatam
sepimentorum causatae non semi
nationis fundorum Matronis Insuper
per G. Kierzlicka formato quodam
ad suis protestam filium odio ejusdem
filij verbis asperis et corrosivis bo
nam famam denigrantis affectio
nis calumniationis laesionis diffa
mationis dehonorationis Exinde
metae legis transgressionis
ac aliarum pretensionum injuriarum vio
lentiarumque factarumque dabitur in for
ma Libri Joachim Gosciensky

Videatur hoc loco oblata actus Exe
cutionis in fundo Bd Szydłowo per
G. Joannem Wiedrosky BCOL officio
se peractae et manu ejus propria
subscriptae prout originale ejus
extat in productis

G. Florianus Smardzewsky in et
Cum GG. Martinum et Mariannam
G. Jacobi Karwowsky Conten fra
trem et sororem Architectonicae
Manifestatus est Idque in Eo
Quia ipsi scientes per optime

quod Suus Maans Initis Cum ob
G Apolonia Archutowska Ipsius
Sorore germana Matrimonij vo
tis nullam Dotem post Eundem Sui
Consortem Iovaverit non nisi
tantum Juvencam annualem
Juvencum triennalem et Equu
lam annualem quasi modo in
vim Expeditionis muliebris a
fratre ad Suae Consortis tribu
ta habuerit Suusque Maans stante
Connubio ad Suae Consorti vestes
Suo Sumptu Comparaverit
et Cum fata ad Maan Consor
tis Circa partum Intercesserint
Summam Suam propriam in Ex
pensas funebrales Regestro
Scorsive Conscripto tractu Cau
sae specificandae Exposuerit
Ipsa vero G de Archutowskie
Karwowska Interceptis omnibus
Rebus Mobilibus quasi modo
in Sustentationem Infantuli
Maae filij eius Ipsius Sorore pro
creati ac etiam Scorsiva recom
pensa Eundem Infantulum non
bene ablactaverit quinimo
expirato medio anno Eundem
ad se relegaverit et Suae obli
E ex quibus Inventarij tributis Ju
vencia exhalata extiterit gestioni

obligationi non satisfecerint si
lig Maag Expensas Conservando
Infantulum ad fata qui Cau
saverit S. autem Archutowski
Statim post fata Suae Sororis
Maag Consortis bovem a se Ma
nifestam receperit non nisi tan
tum Equala Iuxta Expensarum Ma
nifestam apud se Manifestam
remanserit attamen Ipse S.
Archutowski se Maag ad Iudi
cij Cre Plocen pro Extradi
tione rerum Mobilium Inven
tarum quasimodo post fata ejus
Sororis derelictarum Indelite
Convenit et in Expensas Inda
cere Conatur Quare Maans de
Indelita Sui Vexa et pressu
aggravatione Vindicationes Suae
Expensarum Iterum atque Iterum Maag
ac Irrogandae Sup Ipsi poenis
Florjan Smard rescriptum

Suscepta Protestatio unaicum Maone ex parte Comparitione Gnorum
Floriani Podoski et Gregorij Gorecki Suis et Mfici Joannis Po
doski Thesaurarij Plocen et Gnorum Joannis Podoskich nnc in et Con
tra Gnos Joannem Smolenski Josephum et Joannem Tratrosvitis
se germanos Mieszkowskie nnc per ipsos et quidem per praedictos Gnos
Smolenski assumptis Sibi praelibatis Gnis Mieszkowskie Domus
Tamali Jacobi Wroblewski Civis Supraene propriae in qua Suj Proane
pro tem reperiebantur. Magno cum fervore ac Clamore Superin
vasionis Superinvadenae Suorum Proane in Eadem Domo praeventis S.
Nulla habita rne infestationis aggravationis Oppressionis Su
prascripti Mfici Podoski absque ulla praetensione excitatis risis et Conten
tionibus. Colaphisationis ac post Ostrum Corevisia Impleto Concussio
nis Suj Proane S. Gorecki huius M. Podoski defendere Similiter

tractationis

Concessionum Sat notabilium. Inflictionis flagro Concessionis
Decri mentionati G Podoski Proane non Contentanae se pmissis
Violentijs Injurijs Damnis Oppressionis Contusionis ac Consta-
grationis, Jum quoq Gsu Stanislao Podoski Trumeae nulla
ex Rnu abreptionis ab repto nisi Suj Proane defenderentur. Con
ea et Erepta non esset omnino Convulnerare Conationis
Insuper Verbis Inducere ac bonam famam denigrare affectum
Comminationum Variarum ppallationis, dan data militibus
Nationalibus de pmissis peractis Violentijs Notitia Eorum
Militum ad hanc Domum Conductionis per Conductos
Suos Proane ac absente Sibi ~~accipim~~ Arestum. Acceptionis
Acceptos per aliquod horas detentionis Stantiq Detentione
Equae cum Epiphia ac flagro. Causa deperditionis Extitionis
et via Episae Equae absq Epiphio vi Spatio Unduum Dur
cum non postremo Sumptu Inventionis. Ad extremum
pmemoratis G Floriano Podoski Domum Suam ex Nundinis
vi Oppido Supra agitato revertere via publica obsessionis
obsessa Eadem Via Infestationis aggravationis oppressionis
ac Vita Velle privationis alios hominum ad Inferna
Sibi Proane Injuriam. Subministrationis vi vitam Suj
Proane machinationis aliarumq permultarum Violentiarum
Omni Inquisitionum genere pbanae peractionis Deniq
Suos Proane ac absente Tmo Suo vexatione pro Judi-
cijs Crnae Ploane edito Indebite Conatationis pcessuq
Impertinenter aggravationis ac vi frustraneas illis
Expensas Inductionis Exinde metallis legis transgressionis
et poenarum vi se tractionis de quibus Super ipsis Pro-
ganae facta quae dabitur vi formalatur.

Florigani Podoski Gregor Gosielli et

Videatur hoc loco Moatio ex Rnu
Comparitione G Josephi Grocho
wski rnae et Ex Comisso M Fran
cisci Dobrski. Vrm Dobrosielice
ri Juriu Vasyseris Cq G Jacobus
Wasniewski rnae Nisio M Dobr
ski Mag Principali deposite Certe
per ~~Dr~~ G Antonium Wasniewski
Burgrabium Cq Nocqui Domo

MM

MM Karnkowskich annos qua
dragintu ut obsequijs existens
apud L. Rochum Br. Dobrosielice
Subditum relicti reservatis ac
clusorijs in auro aureorum hunga
ricalium plus minus octuaginta
in Rubli Rublorum quadraginta
quinque horologij pectoralis do
cumentorum Constantiae varia de
lita apud Delitores Existentia
Enucleantur rerum Mobilium Inter
ceptionis residuitatis depositi
apud Magnificum Principalem Existen
tem ille receptionis ac aliam Circum
stantiam quae facta Latior extat
in praeductis Josef Grochowski mp

Expara Falopia Suscepta Mandato ex Dni Compa
ritione M. Joannis Lugowski in
Exercitu Nationali Vexilliferi
Cum MM Hippolitum Dobrski et
Honoratam de Karskie Conju
ges tum Famulos et Famulas
Eorum Illo tempore Inservientium
in Trno Citationis dennibus Ex
primendis fidem in Eo Quando quidem
Summae bina prima Triginta
quatuor aureorum Hungaricalium
in aureis hungaricalibus altera
in argentea moneta plus minus
Centum Quinquaginta flor Pol

die nona mensis Maij anno
elapso 1781 seu potius nocte
sili Maaz dormienti in Bonis
Kempino Domoq suprascriptis
MM Dobrski ch nescit per
quennam ex Cabsa furto sunt
ablatae MM quoq Dobrscy de
tanta Maanz Injuria ad multi
plices personales et per amicos
ad ipsi factas requisitiones Investiga
tionem de suis famulis facere et in
dagare hucusq recusant, Imo hoc
ee maaz damnum recuperabile
clarificando de die in Diem pro
crastinant Ideo Maanz de Vindi
cationeq recuperationeq praemissarum
Summarum in domo ipsorum sili ut prae
missum est ablatarum necnon de pro
gandis super quo Interent Exem
plaribus poenis offerendo praemis
sa omnia ac alias Eo Intuitu Cir
cumstantias Inquisitione et aliis
documentis probatur quam solen
nissime Maaz quae facta dabit
in forma Latior

Jan Lugowski mp

S Martianna Zabowska 66 valenti
ni filia cum od S Catharina Pniewska
percata primi od S Bartholomaei Zli
czenski secundi expert voto od S
albertu

Alberti Kamienski Relicta Consors Vi
dua Sortis Ubi Zabowo in Ostia Ko
cz Terra Zawsk Districtu Niedzbo
riensi Consistens Sibi hæredissa
in et Cy G Stanislaus Kamienski filius
suus Injuriosum Maata est Idq ex Eo
Quia Eadem Manifestans Quam Ex Com
planationem in Ogonowo die se
ptima Junij anno 1775 ad obliga
tiones amicabiles ob spem ab Eodem
filio præstandam Sibi Maam ex Jure
naturali ac Divino et humano Be
neficio Cum Ipso Juverit et Sor
tem Suam hæreditariam in posses
sionem Ipsi mediante in sustan
tationem vitæ aliquod Coretorum
in Complanatione expressorum fru
mentorum quot annis Extraditione
dimiserit Cum vero Idem G Kamien
ski post Complanationem Initam
Maam Summopere præjudiciosam
per aliquot annos frumenta in
Complanatione expressa ex quibus
Maans Sustentationem vitæ ha
bere non valuerat in parte tan
tum extradidit in Subsequen
tibus annis ad hocce tempus
Eadem frumenta extradere recu
sat Suaq Maans sine modo

vivendi

Existens non nisi pane mendicato
propter sustentationem vitae suae
alimentum quaerit Eadem Complanatio
Cum summo praejudicio et Evi-
denti Injuria Confecta esse pal-
patur Quo Circa Maans regredi-
endo ad suam haereditariam Ser-
ten tam ex re non satisfactionis
per filium Complanationis quam
Evidentis per hanc Complanatio-
nem illatae Injuriae de nullita-
tate Ejusdem Complanationis non
modo per filium satisfactione
non solidatae quinimo disru-
ptae Cum Evidentiq Injuria sub-
secutae Iterum atq Iterum Maatr
offerendo sub Suprascriptam Ser-
ten suam haereditatem Una Cum
dando per filium Calculatione
rehabiturum fore

Marcianna z Zabowskich
Kamienska st

Ego Jacobus Charzynski Suo et Ego
Mariannae Kamienska Consortis
Suae nomine Cum Ego Stanislaum Kamien-
ski Socerum suum quam primum de
Contextu Complanationis in Ogonowo die
Septima mensis Junij anno 1775
Inter Ego Marciannam de Zabowskie
primo.

primo Zyliczynska 2do voto Kamien
ska Maaz alterius Contis Matrem ab una
et G. Stanislaum Kamienski eiusdem
G. Kamienska filiis jam autem Ma
nifestaz Contis alterius fratrem ab altera
seq Maaz a Tertia partibus Confe
ctae notitiam sumpserit Eandem Com
planationem ad manus habere
valuerit Maatus est Idq de nul
litate et invaliditate praerecon
sitae Complanationis Cum eviden
ti Injuria Maaz et alterius Contis Subsecutae
nullo modo ex his et aliis ratio
nibus Subsistere valentes Item
Iterumq Maaz salva eiusdem mani
festationis meliorationi auctioni aut ai an
pliori Copia porrectioni in nullo
derogando Jakub Charzynski

N.S. G. Stanislaus Laguna Burgrae Crone Plocensis nne et ex Specia
li Commisso M. Francisci Kosicki Cancrij Tnis Ciechanoviensis
Coram Eorum Judicio ac Ejus Actis Quaestus et Maatus Est Idq vi
Eo Quia praedocente Complanatione de Data Ejus vi Plocko
Die Octava Mensis Obris Ao praeterito Inter eius Maaz Princi
patem et M. Benedictum Jezewski Gnlem Exercitus Rni vitiatus
Approbatae Resignationis Bonor Grabice cum attinentiis Sequo
tius Sortium erga alios Consuetudines Eunae M. Generalem post
Sterilem Decessum ob M. Adami Jezewski Notarij Tnis Plocensis
Concernentium Initae Paratus fuit Dest Summas ac Marcas
si Utrum ac Judicio Creditoribus ad Easdem Sortes Concurrere Inter
Eadem praedictum M. Generalem Persolvere et enumerare et hoc
in Passu quam Solennissime nne Ejus Principalis Suj Dete Statur
E Suj Mantis Principal.
Stanislaus Laguna Bl. Plocen.

N.S. Suscepta Manifestatio ex prti Comparitione Nobilis ac Spltis
Simonis Cwierczakiewicz Proconsulis Civitatis Raciasiensis
in et Cone Illrem Adm Rndum Ejusdem nnis Rudzinski Pre

positi

positum Gradcanoviensis Ecclesiae rnū per ipsū Contractis a Suo
Maāne tempore Nundinatum hic in Raciaz Agitatam ad ludendum
~~hartis~~ cum Suo Socio hartis plurimis Summis ac Quotis et Ulti
maria ~~Quatuor~~ Decem Aureorum hungaricalis brevique tempore exolvi declaratis
Ejusdem ~~Quatuor~~ Summae Decem Aureorum Hungaricalis ad multas Suj Maane
ad ipsū amicabiliter factas Requisitiones Sibi Maāne nolle persolu
tionis quinimo difugijs minus Congruis Allaborationis Eundem ~~Suj~~
Maāne velle vijuriationis de Cujus Quota uti realiter ipse per
se Maāne Concredita cum provisione ~~Exhibitione~~ Vindicatione ac Inoganae
rpta pmissorum omnium Succubitis poenis facta quae debitur
in forma latior. E Statuj Spirituali

Szymon Cwirczakiewicz mp

Actum in Raciaz in Termini
Communibus Terrestribus Plo
cenjensibus Distributum Raia
ziensis Simul et Plonscen
sis Feria Secunda post Festum
Omnium Sanctorum Proxima
Scilicet die quarta mensis No
vembris Anno Domini Mille
simo Septingentesimo Octu
agesimo Secundo Rigore Legis
Protractis

M R G P Joannes Stofiak de
Lempino authus et Juratus pa
lam Rid Quia Ipse habet secum
NN Antonio Ropelewski et al
berto Lutomierski ~~in~~ gratia Evi
dentioni Testimonij Sibi adhibitis
ex requisitione officiosa M Pauli
Luthowski Dapiferi Lucovie fuit
in granicicibus Bona Lempi
no

Lempino M requirit Haeredes Cum
Bonis Witkowo Pawlaky distin
guentibus et pratis Br Kwasie
borzyno Feria Secunda ante
Fm Sancti Mathaei Apli et
Evangelistae anno praesenti
et Ihrem Condescendens Vallum
Granicialem Bona praefata Lem
pino Cum Bonis Witkowo Pa
wlaky dislimitantem per suo
stadia per Haeredes et Possessores
Br Witkowo Pawlaky Dicarat
Item pratum in Bonis Kwasie
borzyno sito requirit primum
ex quo Currus feni duo Colli
gi possint per Eosdem Haeredes
et Possessores Br Witkowo Pa
wlaky. seu potius Inventarijs
Eorundem Conculcatis Compaculatis
vidit et delite Conspexit de
quo praesentes Mtis fecit Rela
tionem

MRGP Nuodemus Kurkus de
Drozdowo Ecclesiastica authus
et Juratus palam Rite Quia Ipsi
habito Secum NN Josepho Ryli
cky et Francisco Starczewsky
in Evidentius Testimonium
assumptis ex requisitione ipsi

officiora S. Josephi Dobrsky fuit
in Campis et pratis Br. Rybitwy
Kolaszky. Fa quarta post Fm
Nattis Beatissimae Virginis Ma
riae anno praeterea avenarum in sulcis
quatuor per stadium ocimum in
sulcis duobus hordeum in sulco
uno ditivali Millium in sulcis
hyemalibus tribus stadio uno
Item pratum ex quo Currus feni
tres Colligi possit Inventarij
EE Joannis Lucensky Stani
slaj Zabowsky Bartholomaej Stur
czewsky ac Honesti Mathiae Lubin
sky Concubat Compabulat vidit
et debite Conspexit de quo praeter
Ide Mtis fecit Relationem

MRGP Blasius Jędrzejczak de
Wtaly authe et juratus pro tam
Rub Jura Ipse habito Secur
NN Nicolao Maliszewsky et Jose
pho Sniechowsky in Evidentius
Testimonium assumptis et Requi
sitione officiora S. Antoni Ru
dowsky fuit in areis et Campis
Br. Wierzczewo Feria sexta post
Fm S. Bartholomaei Apli anno
praesenti praetento et Ibidem Condescen
dens in horto sulcos octo varijs
oleribus Conseminatos per L. Lucam
dat et ipsi

et ejus Contens de Bonis Niemcze
wo Subditum possessor in longum
duas porticas in se Contineat Item
in Campo Millium in Sulcis decem
per Tertiam partem Stadij Quenta
rijs Honestorum Constantini Poren
tis et Joannis filij Zgrzewskich
Sortis Bonorum Niemczewo a Relicta
et Successoribus ad G. Lucae Rudowski
Tenutarios possessores ac Eiusdem
met Relictae et Successorum ad G.
Lucae Rudowski Conculcatis Conqua
culatis Item Sepem Circa praemis
sum hortum Eversum et Disruptum
adit et delite Conspexit de quo
quidem Mlis Relatio

Suscepta Matio ex Pti Comparitio
ne G. Antonij Rudowski Suo et
G. Cunegundis Strachocka Contes
Suae medietatis Bonorum Cucierski et
Sortium in Bonis Kruczewo et Ten
pinko Haeredissae nnae Cy GG Jose
phum Rudowski et Annam de Stra
chocki Conjuges Praefatorum Bonorum alte
rius medietatis Haeredes jam
vero Supra fatorum Bonorum Maarz et
absque Contis Haeredibus per annos
Sex anteactos Tenutarios Possesso
res ratione per Ipsum Stante Tenu
taria Praefatorum Bonorum per annos Sex
tenutaria possessione aedificiorum
Curialium et Villanorum in Tectis

Janujs ac alijs structuris nota
liter desolationis pomarij pe
nitus devastationis Inseminatio
num et hortorum non totaliter
reseminationis sepimentorum va
rijs in locis Collectionis pubthej
Lapidibus obrutionis paseus
pro paseendo titulis ~~vitulis~~ per col
lectionem sepimentorum devastatio
nis hordei novem sulcorum stadio
Uno ex agris Maag proprijs ausu
suo violenter Collectionis pratorum
et quaerendo Bonis Cecuersk in li
nis locis in primo sulcorum duorum
aestivalium stadiorum duorum in alio
loco sulcorum quatuor medio sta
dio pro vero in Bonis Kruczewo
sulcorum quatuor stadiorum duorum
per vim Confalcastrationis et Col
lectionis pij sulci aestivalis sta
diorum duorum Interceptionis subdi
torum linorum antonij et Jacobi Cau
sa profugationis extitionis in Cam
po majoreo siliginis hyemalis
sulcorum octuaginta hordei sulcorum
sexaginta Novem ultra nexum
Contractus Conseminationis et
pro commodo suo Collectionis Exin
de ex pro sterilescere Causatio
nis tum et aliarum Injuriarum et
damnorum Inquisitionibus probandis

probandum peractionis voluntariae
Illationis facta quae et Intuitu
aliorum circumstantiarum ~~quae~~ dabitur
in forma Latior
Antoni Rudowsky etc

Suscepta Protestatio ex Pro Com
paritione Infidelis Ayzyk Mar
kowicz Pelliarij et Incolae Sy
nagogae Stolae Cae G Joannem
Chyczewski Dnum et Ill Josephum
Ejus Oullatorem rne per Ipsum
et quod oullatorem non modo in
nundinis pro Festo Undecem Mar
tyrum Virginum Martyrum in Belsko
agitatis pelleorum unius valoris Tri
ginta fl alterius valoris octo
fl Tertij Semi quatuor fl Con
stantium Jam vero in Nundi
nis pro Festo SS Simonis et
Judae apostolorum similiter Celebra
tis anno praeterito sex duorum
valoris quinquaginta fl duorum
per octo fl et Item duorum
per Semi Trium fl Pol Constan
Protestatio proprium Furto ablatio
nis Tixq duorum Quinquaginta
fl valoris pelleorum Protestatione
restitutionis per Dnum vero
Chyczewski Justitiae de Eodem
suo oullatore non administra
tionis

non administrationes nec ad bo
nificationem suprascriptam
~~[illegible]~~ peteorum protestatam abla
tam ejusdem oblatoris nolle
adductionis ac aliam injuriam
et inconvenientiam facta quod
dabitur in forma Latur

[illegible]

Suscepta Maatio ex Pl. Cor
poratione G. Nicolai Kwasie
borski Cz. G. Bernardum Kut
houski rne per Ipsum Summam
unius Quinquaginta fl. Polon.
alterius Triginta duorum fl. gros
sorum Tredecem Pol. ad scriptam ma
nualia distinctam per Ipsum in
rem Maat. data a se Maat.
per Ipsum Concreditam in unum
Juncta Summam octuaginta
duorum fl. grossorum quindecem Pol.
officii Decretorum Judicii officii
Castr. Plac. Faldapost Domini
cam Misericordiae anno praes.
inter se Manifestam ab una et
Ipsum parte ab altera praefato Sibi
Maat. cum praecisione ac poena lusta
Septem Marcarum Pol. tum Sexcenta
poena duplici quatuordecem Marcarum
Pol. adjudicatam non solutionis Ex inde
Decreto praefato Contraventionis facta quod
dabitur in forma Latur Mikołaj Kwasie
borski etc

Suscepta

Suscepta Protestatio ex Pro Comparitione G. Joannis Strzeszewski Sortis Bo Strzeszewo heredis Cum GG Brigittam de Gorczynskie od G. Josephi Strzeszewski Relictam Contem viduam Matrem et Stanislaum filium atq Brigittam G. Joannis Karwowski Conjuncti filiam Strzeszewskie atq Cum eo met G. Karwowski ejusdem G. de Strzeszewskie Maritum rne per Ipsi et quem G. Strzeszewska viduam areae protestam heredit et Gasae Illic extructae aliquotiens Invasionis violentiam peractionis rixam secum protestam excitationis ejusdem areae et Gasae vi et violenter sibi protestam velle adeoptionis Subjectionem Praefatae Gasae per se subsequenter appromissionis Suis protestam verbis asperis et Corrosivis affectionis damnorum plurimorum in frumentis et pratis Inventarijs Suis die ac nocte sine Custode vagantibus ac etiam Consulto Impulsis per omnes Inculpatis quot annis illationis Circa praemissa protestam se se opponam per Praefatum G. Karwowski ac ejus Confortem malevole laesionis diffamationis Coram varijs Personis honoris protestam prostitutionis Exinde metae Legis transgressionis ac aliarum Injuriarum

Injuriarum et violentiarum facta quae da
citur in forma Latior Joannes Strzeszewski

Suscepta Protestatio ex Pli Corpa
ntione G Jacobi Gosciely Sortis Bonor
Strzeszewo Tenutarij Possessoris Cum
GG Brigittam de Gosciensku ad G Jose
phi Strzeszewski Relictam Consortem
Viduam Matrem Stanislaum ac Bri
gittam G Joannis Karwowski Conser
tem filium et filiam Strzeszewskie ac
Eundem et G Karwowski rnc per Ipsum non
modo in ante de agris per ad G Jose
phum Strzeszewski Ipsorum Maritum
et Parentem Sibi protestantem in
vim recessus a Contractu tenuta
rio respectu Sortis Bonor Strzeszewo
cum Ipsorum ad Marito et Parente
~~Inito~~ Inito ac in bonificationem
Coaratorum in Sorte Eadem nonnullorum
agrorum dimissis per GG Stanisla
um Strzeszewski et Karwowski Sui
protestantem Expulsionis Invadendo
hosce agros protestantem oppressio
nis Concussionis in terram
Prostrationis Concussionum Licet
non sunt obductae Inquisitio
ne tamen probabunt Inflictionis
verum etiam cum Subalternis

praenominatis

Prominatus ad G. Josephus Strzeszewski
Ipsorum Maritus et Parens respectu
Tenutae Sortis Br. Strzeszewo Secum
Protestante Contractum Triennalem
Inivent et levata a se protestante
Condictata Summa Sortem Promi
natam in possessionem protestanti
dimisent, post Subsecuta ad praedicti G.
Strzeszewski fata per Eundem G. Karwo
wski pessulae octo Sulcorum hyemalium
per duo tendenti Iuri Tenutario Sub
jacentis violenter ademptionis usus
fructus et proventus ex hisce agris perce
ptionis Insuper hortis per protestan
modo Tenutario possessi in possessio
nem suam velle apprehensionis Sup
Protestantem per Matrem quam Eius
filiam ac Generum Sepissimis ter
poribus malevole Iesconis diffa
mationis dehonorationis verbis
Ignominiosissimis affectionis Exin
de Cum legis Rnum possessionis ac ali
arum Iuriarum violentiarum facta
quaedam alias in forma Latior

Jakub Gosciejewski

Suscepta Protestatio ex Pha Comparitio
ne G. Caroli Chodzynski Cum MM. So
phiam de Szymanski et M. Jose
ph Suo et Sp. fidelis David arendatores Sanne
phi

Josephi Mielewicz Ensiferi Bracta
riae Relictam Consortem Viduam Matrem
Ignatium Thesaurarium Sepnae et Franci
scum filios Mielewiczae Dnos tum 5
Franciscum Stawecki Br. Unieck admi
nistratorem atque Ignatium de Eque Bo
nis Unieck Subditum rne per Ips. Uni
us paris Boum Laboratilium ac Equorum
nullis de damnis recenti tempore au
thumnali ad forestam Uniecensem per
1 Administratorem ex mandato Do
minorum Suorum ab actionis Boum in Cur
rum Jugationis et laboribus macera
tionis per L. autem Mathiam Luka
sialem Canispedis per malitiam percu
tiendo baculo fractionis et mutila
tionis denique per L. Ignatium nescitur
ex cujus Instinctu tempore non prius
elapso Tabernae in Bonis Racho
cino Litae protestatae propriae Invasionis
Invadendo Infidelis Judaei David
Arendatoris ad dandos Sili sine
Solario liquores omnino stimula
tionis et Coactionis ejusdem arenda
toris Si Ejus liquores non Concre
dedisset Concutere attentationis
vitriolorum destructionis hominum
liquores illius potantium Infestatio
nis Concussionis rixarum Cum Ejus
Excitationis Epotatorum liquorum nolle
et Mathiam Lukasialem

Solutionis

Solutionis ppinationis per Excitati
onem cum hominibus pro eo tamen
liquoribus advenientibus rixam et
Eorum inebriando se nimis potu oppres
sionem et infestationem praepeditio
nis decessus in ppinatione Causa
tionis per MM vero Mielnicze
Dnos Eorum Subditorum in rigore non
tentionis qui nimo seipsi protestatus processu
ad Judm officij Castri Plocz indelite
Instituto aggravationis praetensio
Irrealium ad se protestatus nulli
ter formationis in Expensas Juridicas
protestatus velle Inductionis ac aliarum Pro
tensionum et Injuriarum violentiarumque facta
quae dabitur in forma Latior.

Sz Chądzyński ver

M. R. P. Blascus Jędrasczak de Kłaki au
thus et juratus palam Rnd Dnia Spre
halit Secum N. N. Nicolao Maliszewski
et Josepho Sniechowski gratia Evidentioris
Testimonij Sibi adhibitis ex requisiti
one officiosa GG Antonij Rudowski et
Cunegundis Strachocka medietatis Bo
norum Cieciersk et Sortium in Kruczewo
Heredissae alias invicem Conjugum
fuit in Eccl Bonis Cieciersk et Kru
czewo Feria Sexta post Festum S. Bar
tholomaei

Bartholomaei Apli anno Pteng Pte
nta et Ibidem Condescendendo Statum
medietatis Bonor Eorum Ciecierskie et Sor
tis in Kruczewo requirens Haeredes per
GG Josephum Rudowski et Annam Stra
chocka Conjuges in ante vi Contra
ctus Tenutarij per annos Sex possessor
anno vero Pteng per GG requirens ex
possessione Eorum GG Rudowskich Conjugum
receptor in Tenore tali Wierzcy Sie
sciorо u stodoł potrzebuią narządzenia
Stodoły owczarnia szopa y Dwor Poszy
cia potrzebuią Podłoga we Dworze Po
paczona od Sypania tamże Zboża Ja
ko jest wcznemu powiedziano Progi u
Klepiska Złe Kumin Zły w Chałupie
u Komornice na wsi ogrodki wedle
Dwora niezasiane Płoty około ogro
dow na wsi ~~y w Podworzu Dworskim~~
y około ogrodow Dworskich bardzo
Złe w podworzu Cztery Jare nie zasia
ne ani ogrodzone ~~[illegible]~~ Drze
wa Sliw Węgierek sztuk in numero
osm poschłe Cwela u Spichrza Złama
na y Zgniła Jęczmien na Dziewiątku
Zagonach przez JW Józefa Rudowskiego
pozęty y Zabrany Grodka dla Cielątnie
ogrodzona Łąka Dwoygien Stay w dłuż
a wszerz na Dwa Jare na Ciecierskie
na Kruczewie Zas na Dłuż Dwoygien
Stay a wszerz przez Cztery pokosy
Sciętą Grochu na Ciecierskie Dwoy
gien

Dwoygien stay Jary Jeden scięty tamże
Łęcz w Mieyscu nazwanym na Gwizdo
nie na cztery pokosy przez pułstaja
scięty tamże Zyta Zasianego w Ugo
ne Zagonow osmdziesiąt y Jęczmienia
Zagonow Sześdziesiąt dziewięć vidit
et delito Conspexit de quo praesens Idem
Mtis fecit Relationem

M. U. G. P. Vincentius Adamowicz de
Cywiny Woyskie authus et Juratus
patam Rlis Dnia Ipse habito Secum
N. N. Andrea Brudzienski et Joannes Stre
szewski in Evidentiis Testimonium
assumptis ex requisitione officiosa
G. Pauli Zlyszenski dicti Otrok fuit
in Bonis Kowale Feria quinta post
Dean Misericordiae anno prae
sentis ebsliae Condescendens Eos
Mathiam Sutorem et Ejus Conjux
tem alias vicem Conjuges Paren
tes Laurentium filium Una Cum
rebus ac Inventarijs Eorum proprijs
apud G. Martinum Sikorski Ex
ratione frumentorum requirens per
Eosdem Sutores furto ablationes
praevenit arrestavit et de deten
tione ad decisionem Instituendae
Causae monuit de quo apud Mtis
Relatio

N S Suscepta. Maõ ex põli Compantõne Sue Salomee Wa
wrowska. dim LL Bartholomej Wawrowski et Rosalie Dyk
walla Jmicum Conjug. Filie Vrig quis Jnnupte in Aprõ M. Re
phani Zielinski Notarij Cõrõ Pluren in et ad Versus Sñr Jran
ciscum Albyr Sortium in Bonis Sattlowo Sñr Posuperen rõ
per yõs rerum plurmarum in Varia summa et Specie constitun
as Vana Spõe ab Rosalia de Dyluoska Wawrowska Sua
Maares Matris. Servitia apud ipõ ab aliquot annis obtenepro
prior et post obitum Sue Maõis matris fata S. Mag
Jure natura Conuenere apud ipõ Petrum et nullas Sue
Maare ad Sua fata tum pillea Requisitõnes et Expetu
lationes nolle extradationis nec Summa in vim decorvita
Mercedis Cane Matrem respicere Stantegs Ejus vita
non Exhibe nolle persolutionis Quinimo dessa yõs alla
boratõnis Exhibe Sue Maare injuriatõnis de quar
Ger ac Vana cum bonificatõne laborum ac Auersantia
Extradatõne tum Vindicatõne Spnsse Summe fuita
que dabitur in forma Iuris.

Salomea Wawrowska mpp.
Stefan Zielinski mpp.

N S. Suscepta Protestatõe ex põli Compantõne M. Stephani Zielin
ski Notarij Cõrõ Pluren Sue et Jllis Adm Rndi Silvestri
Zielinski Prepõti Gnalicen Jndiis Ejusgermani mee in Cane
M Theodorum Sokolnicki Tribunic Pluren Dnũ et Jnfidelem
Elias et Taberna Jn Stephanis Nagorki Spdicti M Sokol
nicki hered ab arendatore stum L Laurentium. Jtidemq ok
rõ per yõs et quos mentionab L Laurentium Egre Vane Abste
fortio Spõe ex Mandato Dñi Gnalicen Spfunda nocte Ablatõnis
Ablate hanc nocte Suprascripto Tabernatõrib vbi plus dis
verberatus, per memorat Tabernatores ac Episcos Sti Valentini
Laurentij ad palacium Spnsum per aliquot Dies Subministratõnis ac Jubi
lationis sumis pro Conductõne mentionata vacue hanc nocte
tributõnis et Conducte vacue tacite emptõnis per totidem dies
Dnũ procuratõ Judem Tabernator Sues ac Vane absque
fortio Spõe apud ipõ reputabilis rum Solum ac amicabilem
requisitionem vel ad Officiosum accessum nolle Extradationis
Eum de Contra Legis Regni procedere et panas legibus Sñr Sanct
E Bonor Sokolnicki et Sortium in Bonis Nagorki Sñr hered eor

Sumitur in se tractationis de quibus Super Ipsi Imoganae ac Extraditione Suprafata Vacua tum vi pingenda Excessivorum Judaeorum Statuytione facta quae dabitur in forma latur.

Stefan Zielinski mpp

Judex praesens Terrae Plocensis in Raciąż ad oblationem Ignatij Zołtowskij avisationem seu praefixionem Temporis et Diei expediendae in Bonis Zgliczyno Kitowe inter Partes Infrascriptas Condescensionis per Judex Terrae Plocensis Subjudicatus factam et manu ejusdem M. Subjudicis propria Subscriptam reproducendae ad actiscendae actis praesentibus Ingrossandae Suscepit in Tenore Sequenti Judex Terrae Plocensis Subjudicatus Vigore Decreti Judicij Terrae Plocensis in Raciąż Fa Sexta ante Festum Sanctorum Simonis et Judae Apostolorum proxima Scilicet Die vigesima quinta mensis octobris anno Cursus 1782 inter S. Franciscum Zaborowski actorem ab una et Gg. Zgliczenskie ac alios in Comparitione ejusdem Decreti Expressos parte ab altera prolati quo mediante Condescensio Judicij Sui aut Gg. Cameranorum Terrarum Plocensis Unius duorumve absentia non obstante ad fundum Bonorum Zgliczyno Kitowe Captato tempore est assignata Terminum ejusdem Condescensionis

pro Exequendo ejusdem Decreti Conten
tis in et pro Feria Quinta post Do
minicam Cantate anno futuro
1783 Incidenti praefigit et deter
minat et Partes de hocce Trano
praedicto obtestatur Datum in Ra
cique die Tertia Novembris an
no Dni 1782 Antonius Wo
Znicki Subjudex Terrae Bracz
manu propria post Cujus quidem
praeinserta avisationis in acta
praedicta Ingrossationem origina
le ejus Idem offerens praeia Judicij
Sui quietatione denuo ad se
recepit Ignatius Zołtowski [signature]

Judex praesens Terrae Bracz Sub
~~judicatus~~ in Racique ad oblati
onem Ignatij Zołtowski - - -
avisationem cum praefixione tem
poris expediendae in Bonis Zyli
czyno Witowe Condescensionis
ad Partes infrascriptas per Judex
Terrae Bracz Subjudicatus facta
et manu ejusdem M Subjudicis
propria Subscriptas reproducendae
ad actionandum actisque praedictae Ingros
sandae Suscepit in Tenore Sequenti

Sequenti Judn Terre Plocz Subju
dicatus Insistendo Decrō Judicij
Terris Plocz in Racigz Feria Sexta
ante Tm Sanctorum Limonis et Ju
dae Apostolorum Proxima Scilicet
die Vigesima Quinta mensis octo
bris anno Currenti 1782 Inter GG Ma
thaeum Josephum Agnethen de
Chabowskie ad G Gabrielis Zgliczen
ski Relictam Contem Viduam
Matrem Thomam Andream et
Petrum filios tum Paulum et
Bartholomaeum Zgliczenskie Ja
cobum Charzynski et Helenam
de Zgliczenskie Invicem Conju
ges ac alios in Comparitionem
ejusdem Decreti Expressos Sortium
Bn Zgliczyno Witowe Haeredes et
Possessores ab una et MM Josephum
Subdapiferum Racigzie tum Bo
nifacium Mostowskie atq G Fran
ciscum Zaborowski parte ab altera
pro Lato Suo mediante Conde
scensio Judicij Sui aut GG Cam
ranorum Terrium Plocz Unitis [illegible]
absentia non obstante ad fundum
Eorundem Bn Zgliczyno Witowe
pro Exequendo in Eodem Decrō ex
pressi

Expressis Contentis Captato ten
pore est assignata Terminum
ejusdem Condescensionis ut pro
Feria Secunda post Dicam Can
tate anno futuro 1783 incidenti
in Eisdem Bonis Zgliczyno Ustowe pre
figit et determinat et Partes Easdem
Dehocce Termino obdestinat
praesentibus Datum in Racigz die Tertia
mensis novembris anno Dni
1792 Antonius Woznicki Sub
pedex Turni Plocz manu propria
post Cujus quidem Praesentiae ac
tationis in acta praesentis Impro
tationem originale Ejus Idem
offerens Praeia Judicij Sui qui
tatione denuo ad se Recepit

Ignatius Zottowski
Mpria

Actum in Racigz in Ter
minis Communibus Terrestri
bus Plocensibus Distri
ctuum Racagziensis Simul
et Plenscensis Feria Tertia
post Festum Omnium Sanctorum
Proxima Scilicet Die quinta
Mensis Novembris Anno
Dni

Anno Domini Millesimo Se
ptingentesimo Octuagesimo
Secundo Vigore Legis Celebra
tis

Suscepta Maatio ex Pti Compari
tione G. Josephi Niesułowski Cum
M. Antoninam de Kadłubowskie
od. M. Petri Pączkowski Dapiferi
Cremenecq Relictam Consortem
Viduato rne per Ipsum non mo
do Suj Maarij ante determina
tionem anni ab obsequijs re
legationis Verum etiam deser
vitae Mercedis a Festis Solem
nibus Sacri Pentecosten ad In
Sanctorum Simonis et Judae apo
stolorum anno praeterito per
Maarij Ipsi praestitis provenientis
nec non quotae quadraginta flo
renorum Polon. pro rebus Varijs
ad rem Ecomicam spectantes
per Manifestantemque stante
obsequio emptis expositae nol
le Solutionis Exinde Maarij
Injuriationis ac aliarum Injuriarum
facta quae dalitur in forma Latior
E pro obsequijs Josef Niesułowski

Suscepta Manifestatio et
Ph. Comparitione Ex Joannis Kwa
sieborski Conc. Ex Paulum Kwa
sieborski ad Ex Stanislai Kwa
sieborski et Joannae Gosciensska
Conjugum filium me per Ips
Summam Unius Triginta
Unius aureorum hungaricali
um ad Scriptum Manuale
in Kwasieborzyno die vigesi
ma Secunda Junij anno 1747
per Ex Stanislaum Kwasie
borski Ipsius Parentes in
Personam Maanc. datum
Contractae et Solis cum provi
sione declaratae alterius Octin
gentorum ~~quatuordecem~~ quindecem flor. gros
sorum duodecem flor. Pol. ex Sum
mis varijs temporibus per ad
Ipsius Parentes in necessitates
Suas a se Maanc. mutuo acce
ptis Registro Conscripto speci
ficatis et in Unum Junctis Sum
mam praemissam efficientibus
Coagulatae Tertiae Viginti qua
tuor flor. per Ips. a se Maanc.
Concreditae ad multiplices requi
sitiones nolle Solutionis Insu
per Siliginis hyemalis Coretor

Coretor mensurae antiquae Ra
cigziensis undecem ad Ipsius Parentibus
Concreditae Extraditionis re
cusationis nec valoris ejus Ju
sta pro tunc licitationem Scili
cet quemlibet Coretum duodecem
Typis aestimando persolutionis
Curationis Exinde Injuriatio
nis Quare Maans de Vindica
tione tam Summarum Cum pro
visionibus provenientibus quam Sili
ginis hyemalis undecem Core
tor Iterum Iterumque Maatz quae
facta dolet in forma Latur.
Jan Kwasieborskyrt

Suscepta Protestatio ex Pte Compa
ritione S Stephani Naguszewskiego
SS Michaelem Parentem Nicolaum
ad Helenam Virginem Innuptam
filium et filiam Zaborowskie nec per
Ipsum et quidem S Nicolaum filium Zabo
rowskiego temporibus vespertinis Inva
dendo Sylvam alneaticam prote
stam et alias propriam arboris alnea
ticae nimis Crassae Succisionis prae
sumptionis et Cum suus protestans
de Succisione notitiam Sumpserit
Quoque Succisionem ejusdem arboris
denegaverit Exardescendo nimia
Ira Super se protestans furibundus
Suo et Contra Suae ac aliorum rne

Insurrectionis Securi velle sui
protestare Consulnerationis et
aliquotiis Eadem Securi post se pro
testari Injectionis per Gautem
Michaelem Zaborowski Parentem
in majorem Sui protestare oppres
sionem accursionis et sui prote
stari per Utrosque Infestationis
oppressionis et nisi fuga Sal
vasset Concutere attentationis
per Gdeniq Zaborowska filium
Juvenco annuali protestare
proprio pedis fractionis et muti
lationis ejusdem Juvenci per pro
testari ~~relegati~~ G Zaborowski Pa
renti relegati per omnes incom
modum Sui Conversionis nullius
recompensae pro Eadem Juvenco
protestare velle Petitionis ad Ex
tremum per Solummet Parentem
praetensionis respectu Excisio
nis arboris alneaticae ad Extru
endum puteum per Ipsum Sili Conces
sae (Licet protestans alia arbo
re sua simili Eadem Compensare
voluerat) Indelite formationis
ac aliarum Injuriarum et violentiarum
facta quae dabitur in forma Latior

Stefan Wojciechowski

G Bogowski

Suscepta Maatio ex Pli Comparitione G
Alberti Bojanowski Sortis Bonor Witko
wo Mitaly anteacti Tenutarij Possesso
ni Cy GG Mathaeum Mojakowski et Bo
gumilam Turowska primi et G Sta
nislai Mączewski Secundi et G Josephi
Karwowski Tertij ad pens voti Juncta
Conjuges et Albertum Dziedzicki
ac Catharinam Mączewska Illud
Conjuges rne per Ips et quidem GG Mo
jakowskie Conjuges dimissa Sili
Maaz Sorte Bn Witkowo Mitaly
in Tenutariam Possessionem Cum
Aedificijs ac hortis in Aedificio
se cum Commanere non permissio
nis horti aequaliter ad se Maaz
rigore Contractus Tenutarij et Ips
spectare totaliter Comomina
tionis Sili maanti Conseminati
onis in Illud Praeditionis et Cum
Suus Maans arcam Sili Ma
nifestae possessioni Tenutariae
Subjectum Sepimento Circum
dedit et tractu Illud possessio
nis Tenutariae Ejusdem horti
uti fruebatur post Expiriam Con
tractus Sepimentorum Circa
Eandem aream locatorum Collectionis
non permissionis frumentorum
G Kathowski ad Holodium poss
sioni Maaz Tenutariae subjecta

per manifestam ~~[illegible]~~ susceptam
per G. Mozakowska invadendo solo
dicem sub possessione magis exi
stens Gazae G. Rathowski frumen
tam Ejectionis Columnam novem
longuriorum viginti Cantheriorum ali
as Krolewiny octo parium circa
expirationem contractus in fun
do relictam per GG. Morakowskie
Conjuges Consectionis demanda
tionis et Eorum in foeum Conversio
nis ac aliam Pensionem et Sapi
riam facta quae dabitur in forma
Latior. Wojciech Bojanowski pt

Suscepta Protestatio ex Pti Com
paritione G. Adami Zawadzki suo
et GG. Mathei et Sophiae Virginis
Innuptae filij et filiae Zawadzkich
suorum nomine Cum GG. Adamum Mnie
cznikowski et Juliannam Tanska
Conjuges Dominos ~~[illegible]~~ tum La
borieres Thomam Albertum Joan
nem et alterum Joannem de Bo
nis Chanyny Subditos nomine per Spi
et quae G. Mniecznikowski Domi
num pro quadripennali ex bom
barda Conjaculationis porcellorum
autem quatuor Conbaculationis
et Eorum tam per Conjaculationem
quam Concussionem exhalationis

Causa

Causa extitionis metas agros protestę
cum ipsorum distinguentium disaratio
nis mandationis agrorum protestaq
appropriationis praeter in Bonis
Changny sub protestę haereditatis cum
avenae Sulcorum aestivalium duorum
stadio uno inventarijs tam Domi
norum quam subditorum proprijs consul
to impulsis compatibilationis et
Stanislaj protestę famuli nulla de
causa oppressionis concussionis
per eandem concussionem causa fu
gae extitionis per subditos autem
frumentorum demissorum ex agris pro
testaq haereditarijs tacite noctur
no tempore interceptionis prae
sumptionis damni notabilis cau
sationis per Dnos ~~[illegible]~~ denique
Justitiae de praefatis subditis nolle
administrationis quinimo per
omnes tam Dnos quam subditos
protestę et alias laesionis diffama
tionis ac aliarum violentiarum et
injuriarum facta quae dolet in for
ma Latior. Adam Zawidzki

M. R. P. Paulus Boneusz de Boneuo
authus et Jaratus palam Rud Ina
Ime habito secum W. W. Paulo

Bojanowski et Valentino Mdecz-
in Evidentiis Testimonium assum-
ptis ex Requisitione officiosa Jus-
delis Hayzyk Marlepowicz Judex
et Pellicij Plocensis fuit in Bonis
Chyczewo die hodierna in actu
Contenta et Ihesu Condescendens
H. Josephum Oscillatorem Cum omnibus
ac rebus ejus propriis ex re per lunae
oscillatorem pileum requirens furto
ablationis apud G. Joannem Chycze-
wski Quem arrestavit et de deten-
tione ad decisionem Justitiae ende
Causae monuit de quo Ejusdem Mtis
Relatio

Suscepta Mactio ex Pli Com-
paritione G. Pauli Zołtowski
Vice Notarij Terni Plocensis Br.
Bębnowo et Bieżany Haeredis
Ex M. Josephum Bonkowski
Zuppanium Plocensem Br. Radzimo-
wice Haeredem rne per Ipsum du-
ctus Ejusdem Granicialis Inter Bo-
na Sua Radzimowice et Bona
Bieżany Maas haereditas in Bona
Incipiendo a via ex Oppido Ol-
szewski ad Bona Radzimowice
tendente ad fluvium Wkrawa
Sine Scitu Maas formationis
Et nullo praecedente officioso actu

arbor

arbor in Eodem ductu formato Excin
dere mandationis particulae Bor
rae et prater Bieżanę per hunc
ductum ademptionis ac aliarum Ju
rium facta quae dabit in forma
Latur

P. Zołtowski [illegible]

Suscepta Mactio ex Pto Comparitione G. Bernardi Cywiensky Cum GG Paulum Karwowski et Mariannam Rudzka Conjuges ~~[illegible]~~ me per Ipsum Summam unius Centum quinquaginta quinque die quinta Januarij 1778 alterius Sexaginta trium Ittae florenorum die decima Nona Maij anno 1779 Tertiae octuaginta octo quartae octo decem florenorum Pol. die 27 Novembris anno 1780 ad scripta manualia per Ipsum in rem Mag. data a se Manifestam Contractionis et in Eisdem Summis agrorum in Bonis Kowalskich ad Sortem GG Gabrielis et Antonij Karwowskich haereditariam spectare Clarificando et propalando esse ~~[illegible]~~ Fatorum [illegible] haereditatis Exclusive Sibi Mag. obligationis et dimissionis post quam vero Ipsi GG Karwowscy Suam Sortem G. Antonio Gosciely resignaverint Ipsi G. Gosciely medi per Ipsum ptune Nullo Jure possessam

mediante Decreto cum Ipso exportato
praedictam Sortem in qua Suus Mani
festans Jus obligatorium ut Superi
us expressum est habuerit, in poses
sionem suam apprehenderit ad re
quisitiones Manifestatae Carae Sum
mae et aliarum, prout Manifestatio
nes Conne facta et scripta ab Ipso
in rem Magdata obloquentes
a se Manifestante per Ipsum mutuo
acceptarum cum provisionibus ab actu
rehabilitionis agrorum ex Possessione
Magis provenientes nolle Solutionis
Exindeque Injuriationis ac aliarum Pretensionum
et Injuriarum facta quaeadmo
herendo anterioribus quaerelis
dabitur in forma Latior.

Bernard Cywinski

G Paulus Zoltowski Vice Notarius
Terris Plac Bonorum Bębnowo
et Junctorum Praeterea ac Sylvarum
nuncupatorum Czary limites
Suas cum Bonis Bojanowo
Gordzie habens Haeredis et
actualis Possessoris Cum G Fran
ciscum Nicki Sortis Br Bojano
wo Gordzie erga fratrem Ipsius Con
cernens Haeredem et Possessorem alius
si necessitas postulaverit

Exprimendos

exprimendo Maatus est Idq ex Eo
Qua Idem S. Nicly ~~ex quodam praecon~~
~~cepto odio ad se Manifestaz forma~~
~~to~~ Sciens per optime quod Fundi
Sylvae et prata nuncupata Czary
Cum Bonis Bojanowo Gozdzie Suas
Limites habentes et se ad Granicien
Zgliczyno Witowe pretendentes In
Continua et pacifica Possessione
Haeredum et Possessorum tam ante
actorum ab Aevo quam etiam Sui Maa
ob ~~Capacitatem possessionis~~ actu quae
sitae Haereditatis extabant et
extant ad Bonaq Bębnowo Sui Ma
nifestaz Haereditaria Sine ulla aquo
piam Controversia et praepeditione
ex antiquo Spectabant et spectant
Suusq Manifestans hosce fundos
Sylvas et prata pacifice possidet
attamen Ipse ex quodam praeconcepto
odio Ea se Manifestaz formato facta
Sua Coram actis Praeq Die in Racique
die vigesima Nona octobris anno
Praeq Coram se Maanem Iesiva et Cir
cumscriptiva Manifestatione quandam
violentiam quod ac si Suus Manifestans
fundos et Sylvas dictas Grabieniki ad
Bona Bojanowo spectare ad Bona
Sua Bębnowo avellere Curavit Ma
litiose ~~ab~~ Sili Maanem objecit Ma
nifestantis honorem Circumscri
Et nulli quopiam illatam Aliasq Injurias
quod nunquam probabiliter inferre Conatus Sunt -

Circumscripsit ad fundos Sylvas et
prata ~~nuncupata~~ nuncupata Czary Manife
stam hereditaria modis suis ad In
ventis Invertendo nomenclaturam
Ingerere et Controversiam quandam
nunquam ab Aevo practicatam fa
cere praesumit Quare Manifestans
obviando Integritati fundorum suorum
hereditatis Sylvarum et pratorum nuncu
patorum Czary ad Bona Bębnowo an
tiquitus spectans et in possessione
Continua Existens de Indilita Sui
Maiestatis laesiva Manifestatione Cir
cumscriptione fundorumque Maiorum
hereditariorum Caeperae Controver
siae velle Subjectione ac de Ipso
ganda Sup Ipso poenis Iterato
Iterum Maiestatis

P. Zołtowski VNTP

Suscepta Manifestatio ex Pli Com
parentione G. Pauli Zołtowski Vice No
tarij Terrae Plocensis Bonorum Bębnowo
Haeredis Conc. Illmo Mficum Franci
scum Junosza in Podosie Podoski Ca
stellanum Ciechanoviensem Br. Gradza
nowo Ecclesiastica Haeredem et G.
Paulum Wołowski Eorum Br. obliga
torium Possessorem atque Subditos
de Eps. Boni Gradzanowo Ecclesi
astica de nominibus ad praesens
Ignotos postquam Innotuerit Speci
ficandae Singulariter tamen orga
nisciatae et Fabin rne per Ipsos

Ipses et quia L. Organisciali horti in
fundo Bębnowie in longum stadio uno
extructionis duorum scopulorum Cividentium
Bona Bębnowo Manifestae haeredis
cum Bonis Gradzanowo Ecclesiastica
dividentium et fundi Bębnowie Trans
cendendo Granicies quatuor Sulcorum
aestivalium per unum stadium Inseptionis fun
dique Maiorum haeredis avulsionis et
prati sui dilatationis et cum suis
Maiorum Sepimentum destruere et
Evertere Mandaverit per G. Paulum
Wołowski Convocatos suis Subditis
in meram avulsionem fundorum Ma
nifestorum haeredis procedendo Iterum
ejusdem Sepimenti in fundo haeredis
Bębnowie post Granicies extruc
re mandationis quatuor Sulcorum
aestivalium per stadium Maiorum
haeredis Insepire violenti modo
Praesumptionis ultroque in fundum
Bębnowie sese Ingessionis per
L. autem Fabin prati in fundo
Bębnowie Transgrediendo Sco
pulos ex lapidibus erectos et
recte unus post alium in recto
limio locatos Bona Bębnowo
cum Bonis Gradzanowo Ecclesia
stica parietaliter dislimitan
tes ad Currus quatuor extirpa
tionis ejusdem prati Confalcastra
tionis Praesumptionis Insuper

per G. Wołowski dictorum Bn obligato
rium Possessorem loco Subditis Sup
praemissi ausus Vituperationis
quinimo ad praemissa Subditorum
possessioni suae Subjectorum Submi
nistrationis praemissorum ausum
facere permissionis Exinde Ma
nifestum Injuriationis factaque
dalitur in forma Latior

P. Zołtowski VWJP

Suscepta Maatio ex Pti Compari
tione G. Adami Sikorski Cum G. Alber
tum Ostrzykowski rne per Ipsum non
modo feni ex prato per Manifestum
a G. Alexandro Stawienski Sor
tis Bn Jatkowo vigore Contra
ctus Tenutarij Cum Ipso Initi po
sessore pro Summa quadraginta
fl. Pol. empto per Manifestum
Confalcastrato porticae unius Sta
dio uno Interceptionis et Sili
Maarum Colligere non permissionis
verum etiam cum suos Mani
festans fenum ex praemisso pra
to Collegerit et in Currus suos In
hocce fenum Imposuerit domum
suam vehere Intenderit Super
aggrediendo hocce pratum feni
ejusdem in Currus Impositi Sili Ma
nifestarum vehere Denegationis

Manifestum

Manifestam Circa praemissam Injuriam sese apponere Infestationis pugna aliquoties Concussionis ac post viae publicae obsessionis Curruum Cum feno Eversionis duarum vecturarum feni violenter acceptionis Circa praemissa Maiorem laesionis diffamationis Exinde metae legis transgressionis Maiorem Summopere Injuriationis ac aliarum Injuriarum et violentiarum facta quaedam Lit. in forma Latior.

Adam Sikorski et

Suscepta Protestatio ex Pti Comparitione G. Mathiae Marszewski Suo et G. Apolonii Korzyńska Consortis Suae nnae Cum GG. Mathiam Osiecki et Theressiam Sikorska Iuriae Conjuges Cum Adamum Sikorski rne per Ipsum et quidem GG. Osieckie Conjuges formato ad se protestam exercitationis Inter Ipsum et Eorum Parentes Exortarum rixarum ac ne Parentes Suos opprimant per protestanem exhibitae persuasionis et datae Ipsi admonitionis Injusto odio Suis protestanem Singulariter tamen per G. Osiecka Contra Saepissimis ~~temporibus~~ et Continuis forme temporibus Infestationis domus et hortophorij Invasionis

verbis asperis et Corrosivis protestatur
affectionis ad Iram Commotionis
vario modo Sed Ipsius a se pro
testatur oppressionis Exquisitionis
cum baculo adveniendo ad pu
gnandum secum Evocationis Currus
protestatur Securi velle Consectionis
lignorum in suo protestatur horto
phorium aliquoties Impositionis
Cujusdam possessionis in hortopho
rio protestatur formationis alter
tationis Semitarum quibus protestans
transire Solitus est etiam in fun
do protestatur proprio Injectionis Cer
vasi Ubi Impositionis frumen
tum Exercetur penes Ipsum agros et
frumenta Existentes tempore mes
sis in parte appropriationis et
demissionis Coram variis Perso
nis et ubique locorum tam protestatur
quam aliis Certis Lesionis diffa
mationis Calumniationis honoris
detractionis Irrealium objectionis
propalationis per utrosque Conjuges
lignorum ex hortophorio ac stra
minis nec non acerum aliquoties
Interceptionis Exinde Leges Rmi
processionis ac aliarum notatarum
et Inconvenientiarum facta quae
Dabitur in forma Latior

Maciej Marszewski

Suscepto 9 Lud

Suscepta Protestatio ex Pti Compa
ritione G Ludovici Euthouski Suo
et G Mariannae Czachorowska Con
tis Suae nne Cyg Martinum et
Agnethen Zawidzka Conges ac
Josephum Charzynskie ac Ll
Blasium et Josephum Subditos
possessioni Eor Subjectos ac alios
me per Ipsos et quod GG Charzyn
skie Circa adventum apium et
Eorum in Salicem protestantur Intro
ptum Sepimenti Circa Salicem
Eandem in quam apes Introjverunt
Collocati effractionis adhibitis
Sibi Praefatis Subditis apium ex
Eadem Salice exsecrationis attem
bationis fundi protestantur Invasi
onis Sui protestantur alterum Contes
Circa praemissa se se opponendo
per G Josephum Charzynski Vacu
bo aliquotiei Concussionis oppres
sionis per omnes Sui protestantur
et alterum Contes laesionis diffama
tionis verbis Ignominiosissimis
affectionis G Francisci Kwasie
borska minorennis ad diffa
mandum Sui protestantur et alterum Con
sortes per GG Charzynskie Sub
ministrationis per Eandem vero G
Kwasieborska minorennem

mandata GG Charzynskich Exe
quentem protestaq et absq Centis
dishonorationis inconvenientiarum
quarum nec fas est ob pudorem exprime
peractionis insup per GG Charzyn
skie Irrealium indeducibilium
protestaq absq Centis objectionis et
Coram
vanis Personis honoris ejusdem
absq Centis detractionis disho
norationis nugarum dysseminatio
nis suum protestaq Canibus Con
citationis et laedendae mutilationis
Conservationis suum praepedi
tionis pascuarum liberorum dene
gationis praeterea in Bonis Iwa
sieborzynko Existentibus protestaq
haeredum inventarijs sup Con
sulto depabulationis pascuarum
illarum depastionis ac aliarum in
juriarum violentiarum inquisitio
nibus probandae peractionis fa
cta quae dolit in forma Latiori.

Ludwik Gutkowski

S Laurentius Czachorowski nne et
ex speciali Comisso M Cajetani Mli
cki Pincernae Plocz Br Mokrsk et Kray
kowo Mieczek Haeredis quam primum
sui Maiorem Principalis ex summa
no documentorum per GG Adamum Mieczynski et Ma
riannam Lasocka Conjuges Conscripto
et sui

et Sui Maan Principali Communicato In
formatus extiterit ad statum Cum Eorum GG
Mieczynskie Conjuges Mantus esse Idque exlo
Quia Ipsi exlogitata Soli respectu praeten
sae haereditatis Sortis Br Kraykowo ac
si per antecessores quosdam G Mieczynskie
plusquam ab annis Centum obligatae
et ad Sui Maan Principalem devenerit acto
ratu Causam ad Judm officii Cum Plocensi
Intuitu praemissorum Maan Principa
li Instituerunt Itaque Decretum
Injunctae ad funendum Bonorum Eorum
Kraykowo Condescensionis in ordine Investigationis
de Sorte et Exemptionis Eiusdem In Cau
sa Inveterata Cognitionem in se prae
seferen ultra praescriptum Legis ad
Malam Informationem Judicii ejusdem
Maan Principali Judicio exportarunt
Quo Circa Maans obviando Inte
gritati Br Maan Principalis
de Insubsistentia ejusdem Decreti
Injunctae Condescensionis ad funda
Br Kraykowo ad malam Informa
tionem in Eodem Judicio officii Ca
stri Plocensis Inter Ipsos ab una et Ma
nifestam Principalem parte ab
altera praejudiciose emanatim me
borationem ejusdem ad de subsequenti
Causae praemissae ad Judm praesens Remis
sione Iterum Iterum Maan.

Wawrzeniec Czacho
wski

I Paulus Zoltowski Vice Notarius Terri
Plocensis Janus Rtus Gnalem Plenipotenti
am in Personas GG Chrisostomi Zielinski
Ignatii et Valentini Zoltowskich Mathei

Krzyżkowski Pauli Lutkowski Josephi Ze-
pielski Joannis Niedrzski Stanislai
Laguna Caroli et Stanislai Turoskich
Josephi Łosowski Stephani Wrzniecki
ad Causas Suas Judiciarias Illmo omnes
et Singulas in Judicio quovis vel effi-
cio Rni majoris Minoris Subsellii
Cum quibus Cunq Personis et occasio-
ne quarum Intervenientiarum tam ex
actoratu quam reatu vertere et agitandi
Pro Sua Rne praenissa formam

P. Zołtowski vr. V.

Videatur hoc loco Oblatae Denuntiationis Judiciarum Causarum a Ju-
dicio praesentis ad Consilium Permanens ad latus Sacrae Regiae Mattis
Departamentumque Justitiae factae et per M. Joannem Piotrowski Judicem
Trium Plocensem Subscriptum prout originale extat in praecedentis

Actum in Bilsko in Terminis Com
munibus Terrestribus Plocensibus
Districtuum Bilscensis simul et Plo
censis Vigore Legis in Diem hodiernam
incidentibus Feria Secunda Pridie
Festi Sanctae Agnethis Virginis et
Martyris Scilicet die Vigesima men
sis Januarij Anno Domini Mille
simo Septingentesimo Octuagesimo
Tertio

Coram MM Joanne in Krasniewa Gu
mowski Judice Antonio in Ciołkowo
Woźnicki Subjudice Terrestribus Plocen

GG Catharina de Draminskie D G Josephi
Bietkowski Relicta Consors Vidua Ma
ter Adoptiva et Matheus Bietkowski
Gener et quidem G de Dramienskie Bietko
wska Mater Suo et G Eva Bietkowska
Virginis Innupta filia Sua nne Lanve
ro Gener Itidem Suo et G Victoria Bietko
wska Consortis Suae similiter nne quibus utri
Rates pacem Cavent tum Casimirus et Lu
dovicus Bietkowscy fratres Inter se germa
ni Sani Roerunt Gnatem Plenipotentiam
in Personas GG Petri Rudoski Hiacinthi Pred
petski Pauli Zołtowski Chrisostomi Zielinski Jo
sephi Łopowski Mathei Krzywkoski Ignatii Nowo
Lisowski Laurentij Bromierski Mathiae Stanze
wski Josephi Peplowski ad Causas suas et alias Judi
ciarias ejusdem omnes et singulas in Judicio Provin
cialis Officio Rni Majoris Minorisve Subsellij Cuiusvis
cunque Personis et occasione quaedam Interventionis Litigan
tes ex actoratu quo reatu vertuntur et agitantur Ad
triennium Integrum praesentes Sup Rnibus promissa
firmant

Katarzyna Biedkowska rt
Mateusz Bietkowski rt
Kazimirz Bietkowski
Ludwik Bietkowski rt Imp

Suscepta manifestatiõe ex pte Compareñtiũ Dñi Andreæ Bru
dinski ii et Cons. Pñis Felicianum et Joannem Trudzinskios
Fratres viros ex una et germanos Dñum Casimirũ Smardzewski vnũ per ipsum
et quosdã per pdictos Felicianum. Summas Centum Viginti Sexa
Polonos ad Compotã Verbalia Variis temporibus per Eum a se
Maãn vi Bonas necessitates mutuo Contractas Jamvero per men
tionatum Joannem Trudzinskii Scriptum Summa Ducen
torum Triginta Sex Florenos Polonos per Autem Smardzewski
Quota Dicti Auctis Hungarical per se Maãn ipsi Compareñtiũ
Vbi bale mutuo Concredita breui tempore exolui debeant ad mul
tas Sui Maãn ad ipsius facti Requisitiones nolle pervolutiones
nec pretensum ab Eos Summis et quota pretio rebus pelli
pensitationis Exhibere Sui Maãn injunctionis de quar
Summar ac quota Una cum pertinentiis Vendicatione
soluta quæ dabitur vi formæ latius. Et nec non Alias quotas Spõe levatas
Sortium Dñi Bruduno. a Stephano Trudzinski Sibi mancipatis per Eos Fratres
levatas.

Pñs Laurentius Smardzewski Dñs Ploscen mñe et ex Speciali Commissõe
per Nobilem de Natesze ex Pñs Thoma Uniejowski Camnij Sthum
Plus Ploscen delibd. Cum is Petrus Matris Quondã Sortiũ Bonor
Jolsryna et Sojewa Ac alior Pñs Dñõe Adrialiciũ et Rusticor matrie
at Jacobi Filij minorennis Uniejowski Pasa Sortium hæredis Cons Pñs
Petrum Rudowski C. Ploscen distinctas Sortium vi Pzonis Jolsry
no Pñs hæredem Dñum at Pñs Mathiam dictum Sbur Stanislaum
et alios Stanislaum ac Andream Subditos. mactus ac protestatus
est ejs Pñs. Quia Licet vi Sui Maãn Principalium Contestationes
cum Contradictione pñbali Sortium pdicti Pñs Rudowski hæreditarior hæredib.
Complanationis virtute Dimissionis Subditi dicti nostri in hisce Stanis
Jolsryna Sitt tam Sui Maãn Principalium quam Pñis Antecessor
hæreditarij In libera Pascua tota pdicta Villa Jolsryna Consueverunt
in fundamentis Consecta Complanationis pacifice hæredes et Possessores
pdictor Stanis Sua vicinaria vi hucusq pascere Solebant
et hucusq pascuum nunquam questionare Debant Attamen dictus
Dictus Pñs Rudowski C. Ploscen post apprehensam hasta Sortium
Jure hæreditario quæsitar possessionem hæreditatem pñbali fundi
dicti nostri non Solum Manu Curiam dicti Judicij Sui in Plonsko
Jnõ Secunda post Jnõ Lucæ Evangelia Anno Domini 1701 pene
Cons Sui Maãn Principales Intrepsita quam Jnõ plene ad judi
cium dimissionis Expe sunt. Et ita Questionare et Pñsatum Sundum.
pmisso Jnõ vi possessionem Suam apprehendere Atque memorati
Complanationem. Supra dicto Exarato Manu Vicinare Ausus
est metas Agros Sui Maãn Principalis filij hæredis ab Agris
Pñs Promissõe divisione Subditis Suis disarare et ad Agros Suos
Pñs Sylvas in Pñs Stuchnyo devastare
ac pinguare permittit Quare Sui Maãn durando Principalium
Suor Pñs Juna Integritati de pdicta Sui Maãn Principalium
Et Nullo vi fundamento

Vera

ac processu aggravatione approbatione Episcopi Complanationis per maionem vipiste Vitiatae Cassatione Superius specificatae Manifestationis ac Inoganae Super ipsi rne promissor Omnium Succubitis poenis Ad haerenae Anterioribus maonibus per praesentes Antecessores Conc ipsius Antecessores factis Item atq Item Maatur.

Laurentius Bromirski Burgrabius Bra Plocen Ppria.

G Paulus Czachorowski in et Cum G Josephum Brudnicki Ldq meliorando anteriorem Manifestationem Coram actis Judicij praesentem In Sempre Sabbatho post Dean Exaudi anno elapso 1782 respectu Summae Sex aureorum hungaricalium per Manifestam Concreditae ex Parte Conparte Conc Lunae G Brudnicki ac Successores od G Mariannae de Olszewski primi od G Mathiae Białyszewski expost voto 2di ejusdem G Brudnicki Contra in primo voto pereatos factam Manifestatus est Idq in Eo Quia Id G Brudnicki Sciens perceptime quod Stante Connubio cum Eadem od G Marianna de Olszewski primo Białyszewska 2do voto Consorte sua Existens plus quam ab annis Decem necessitatibus pressus adveniendo Manifestam domum Summam Sex aureorum hungaricalium a se Manifestam Contraxit Scripturaq manuale super praemissam Summam per od Ipsius Conter in praesentia Ipsius in elusionem Manifestam uti Literarum Ignarus Subscriptum quod Scriptum Casu Infelici est deperditum Sibi Manifestam tribuit Summamq praemissam Sex aureorum hungaricalium a Manifesta Contractam non pro Onere Białyszeviano verum pro necessitatibus suis Convertit ut pote duos aureos hungaricales in deportationem onerisq od G Felicianno Zorowski Exolvit pro quatuor aureis equum pro Uno aureo

porcum Coemit pro ultimo Uno aureo ve
stem sibi Comparavit Sicq totalem Sum
mam pro necessitatibus Suis Expensa
vit Rectamen Ipse Summam altefat
a se Manifestam Contractam et per Ipsum
expensatam ad multas Manifestanti
requisitiones Sibi Maam persolvere
recusat Boves Suos in Eadem Summa
in pignore detentos recipere a se
Manifestam non Curat quinimo negli
git Quare Manifestans de Vindica
tione ejusd Summae cum prisione provi
enti pro plenitudine restitutionis Ipsius
Bovum post Sovatam ab Ipso Summam
Iterum Itaq Maam. Gawet Czachorowski

GG Casimirus Kotarski et ejusd nnus Stru
scienski et quidem G Struscienski Suo et G Ma
rianna Kotarska Contes Suae nne pro qua
pacem Cavet Sani Noverunt Gnalem
Plenipotentiam In Personas GG Petri Ru
dowski Josephi Lempicki Hiacinthi
Przedpetski Pauli Zołtowski Mathiae
Krzywkowski ejusd nnis Lisowski Jose
phi Łosowski ejusd nnis Peplowski Lau
rentii Bromierski Mathiae Starczewski
ad Causas Suas et alias Contes Judicianas
quibus omnes et singulas in Judicio quo
vis vel officio Rnis majoris minorisve
Subsellii Cuiusquibuscunque Personis
et vocatione quarumvis Intervenien
tium tam ex notoratu quam Reatu ver
tas et agitandas Ideo ad Triennium In
tegrum cum facultate in locum sui substituendi
Condemnationibus Quae Rato obtentis novendi Pro
Suis Rebus promissa Firmantibus Kazimierz Kotarski
Kazimierz Struscienski

G Joannes

G. Joannes Brudnicki suo et G. Magda-
lenae Maliszewska Contes suae pro
qua pacem Cavit Sanus Rnd Qui Ipse
M. Josephum Zalinewski M. Bar-
tholomaei Zalinewski Colonelli Exer-
citus Rni filium in suum verum Stmum
ac Specialem Nentem elegit Consti-
tuit ac solenniter ordinat dans et
Concedens Ejus Speciali Nentis suae
plenariam facultatem et omnimodam
absolutamque potestatem Causas suas
Et alias Contes Judiciarias quas omnes
et singulas in Judicio quovis vel offi-
cio Rni Majoris Minoris ve Subsel-
lij Cum quibuscunque Personis et occa-
sione quorum Interveniendi tam ex acto
ratu quam reatu vertae et agitandae Tuendi defen-
dendi processus Instituendi Institutos ad finalem
Juris gradum deducendi Decreta suscipi-
endi a Contrarijs appellandi Summas levandi
Easque levatas in Bonis mundis locandi de
Ejusque quietandi poenas Judiciarias recipi-
endi Executiones urgendi Intromissiones offe-
rendi Condemnationibus ex Parte sui Antes
et alias Contes Super quocunque in quali cunque
negotio in Judicio quovis vel officio Rni ob-
tentis et obtinendis nocendi et a loco standi
arcendi poenas in Constitutionem loci standi per-
cipiendi rigores Decretorum extendendi Manifes-
tationes cum Publicationibus faciendi Caeteraque
munia veros et Stmos Nentes concernentes debito le-
gis tractu et ordine peragendi et exequendi
promittens et Inscribens se quod quod per Eundem
Specialem Nentem gestum factum Constitu-
tumve fuerit pro Ratho grato suscepturum
Quam quae Nempotentiam Sui Recognoscens ad
Triennium Integrum duraturam roburque suum ac va-
lorem habituram vult ac praeter declarat praeter sua
Rne praemissa firmam et absolutam

Jan Brudnicki

Actum in Bilsko in Terminis Com
munibus Terrestribus Plocensibus Di
strictuum Bilscensis Simul et Plo
censis Feria Tertia pro Die Festi San
ctae Agnethis Virginis et Martyris
scilicet die Vigesima Prima mensis
Januarij Anno Dni 1783 Celebra
tis

Coram MM Joanne in Krasniewa Gu
mowski Judice Antonio in Ciołkowo Wo
zniecki Subjudice Adamo Łączynski Came
rario Granitiali Plocen in Locum M Fran
cisci Ciołkowski Notarij Terris Plocen absen
tis Electo Subdelegato Notario Ter
restribus Plocen.

Videat hoc loco oblata Prorogationis actus
Comissionis inter Synagogam Plocensem Judicis
et Creditores Eorum per M Comissarium facti
manuque ejus propriae Subscriptionis post Origi
nale ejus extat in productis in Civitate Plo
cko

G Petrus ~~Niesta~~ Niesułowski Existens
per Infideles Majorem Jakubowicz et No
son Elias Judaeos Drolinen Ex Interes
se praetensionis Cujusdam ad G Josephum
Niesułowski Comparen fratrem habitae
Interturbatus et in ~~[illegible]~~
Citationem Ejusdem fratri per Eosdem Judaeos
edita sine specificatione nominis anoni
me Impositus et Involutus Maatus est
Idque in eo Quia suus Maans nullam Sub
stantiam Mobilem et Immobilem ejusdem
G Josephi Niesułowski detinet et Licet
Idem G Josephus Niesułowski Sortiunculam
Sub minutissimam in Bonis Niesułowo

post rd Pa

post ob Parentem suum derelictis ut si
mul secum Maag habuerit Eandem tamen
anno praeterito circa Festum Nativitatis San
cti Joannis Baptistae G. Casimiro Nie
sułowski divendidit et pretium ejusdem
divenditae sortis ad se recepit res
Mobiles dispersit summas tam a se
Maag quam aliis Personis mutuo Con
credidit Eandem nec sibi Maag nec
aliis Personis exolvit res Mobiles
et Inventaria post fata ob Parentis
solus met occupavit et Eadem suo usui
applicavit Quo Circa suus Maag
ne ab Ejusdem Infidelibus Judaeis et
ab alio quopiam Interturbari et
processu aggravari Indicat ab Ejusdem
G. Josephi Niesułowski fratris
sui substantia si quae ubivis repe
riri videret per praesens querelam
recedit Et de praemissis Iterum
Iterumque Maag offerendo se sum
mam suam per se Maag Ejusdem Fra
tri Concredit ac praetensiones suas
ad Ipsum habitas et substantia ejus
si Inveniri poterit Indicatur fore
salva ejusdem Maationis auctione
melioratione pleno vi robore re
servata facultate

Petr Niesułowski

Suscepta Maio ex praeli Compantione M. Joannis Sokolnicki Tribuniae
Pltg Plocensis Conc. Ssos Laurentium Drzewski Martinum Chanynski
Cujusvis nnis Uniewski Franciscum Seu alterius nnis Brudzinski
atque Tamatum Georgium Civem Oppidi Raciasiensis ac alios nunc
de nominibus et Cognominibus Ignotos post quam Innotuerint Tunc Tmo
Termini Specificandos Rne per ipsos Arbor in Sylvis ad Bona Hoszobudy

Spatane

Spectans per Antonium Hossobudzki Bonorum Eorum haeredem
quia auspta Satisfactione Sibi Maanti Concessarum et per Ligni fabros
Suj Maantis Elaboratarum et tritarum nescitur quo ex motivo Interceptio
nis et appropriationis ad Requisitionemque amicabilem nolle restitutio
nis Immo denegationis Exinde Suj Maanti injuriationis De Vindica
tione Earum Arborum ac refusione Caufatorum Damnorum tum Irrogandae
poenis facta quae Dabitur vi forma latior. Jan Antoni Sokolnicki
Mp

Suscepta Maatio ex Pti Comparitio
ne G Thadaei Przedpełski Cum G Joan
nem ~~Przedpełski~~ Niedrowski Burgra
bium Castri Ploc. rnc per Ipsum quot ad
decem aureorum Hungaricalium a se
Maan per Ipsum ~~mutuo~~ Concreditae
et annotatione Certa sub die 15
Januarij anno 1781 per Ipsum in
rem Maan data Solvi assecura
tae ad multas requisitiones nolle
Solutionis nec prisionis vel Pen
sitationis Exinde Injuriationis
ac aliarum Injuriarum facta quae dabitur
vi forma Latior
Tadeusz Przedpełski

G Dominicus Kowalewski BPtis suo
et GG Joannis et Victoriae Kowalewskich
ex ob G Eva Kulpienska quondam ad G Adami
Kulpienski et Superstitis G Rosaliae Kul
czycka Conjugum filia progenitorum pupillorum
suorum nne Cum GG Mathaeum Casimirum
et Ignatium fratres Inter se germanos Kul
pienskie Maatus est Idque ex eo Quia Ipsi
GG Kulpienscy Licet si bene Sciverint
quod ob Ipsorum Parens Summam

Summam Quingentorum aureorum Hungaricalium
in Exdotationem praefatae ob Filiae suae
Maiorem vero Centis et quorum nunc Matur Ma
tri de Bonis suis Exolvendae Sili Maiorem
pollicitus fuerit, attamen Ipsi ~~vero~~ Gg Kulpiensis
totalem post fata ob ejusdem Parentis
sui possidendo Substantiam levatam
pro pretio Br Parentalium in anno
proxime elapso disvenditorum notabili
summa ad multas suas Maiorem ad ipsi
factas requisitiones praefatam Sum
mam Quingentorum aureorum Hungaricalium
Sili Maiorem Solvi appromissam Exol
verere renuunt Quare Maiorem sen
tiens se in praeventu et participatio
ne Summae ab actu Connubij Sili Ma
nifestae et pupillorum Maiorem praeveni
ens Injuriatum et damnificatum
obviando Cujus suae et pupillorum Suorum
Indemnitati Succurrendo Summae
dotalis Integritati de Vindicatio
ne ejusdem Summae dotalis Cum pro
visione praevenire Iterum Jedyn Maiorem

Dominicus Kowalewski Bl. Pr.

Videatur hoc loco Oblata Literarum Super munus Ministeria
liatus Providus Alexius Jedrzeyczak de Bonis Dziar Lopatki
benigniter a Sacra Regia Matte Collatarum manuque Illmi et Ex
cellentissimi Domini Hiacinthi Comitis Natez Małachowski
Pro cancellarij Rni Radoszycensis Grodecensis Saniensis Capitanei Sub
scriptarum Sigillo minoris Cancellariae Communitatis Typpo Impres
sarum Super quod quae munus Ministerialiatus Jo Providus
Alexius Jedrzeyczak de Dziar Lopatki Jurium Corporale ad
Imaginem Crucifixi Christi Domini observata debita praestanda
Juramentorum Solennitate flexis genibus et appositis in Cruce Duobus

Digitis

Digillis rotha in Statuto Rni descripta et per Judm praesens. deprompta pstitit et Tecit, Estque de more et Consuetudine torsus et rothisanus per MRPP Adamum Lada de Dombrosk Authore et Juratum. Post quae peracta Ia Providus Alexius Jedrzeyczak pfatae Literas pvia Judicij Suj quietatione Denuo ad se recepit.

Alexy Jedrzeyczak rt

Suscepta Protestatio ex Perte Comparitione G Pauli Zołtowsky Vice Notarij Terrni Plocz Rdi Bębnowo Cum attinq Haeredis Sui et N Laurentij Czachorowsky famuli ac Subditorum Suorum nne Eq G Franciscum Nielij rne per Ipsum Certo tempore non prodiu elapso Existendo in Oppido Radzanowo Subditorum de Bonis Gradzanowo Zbyslae possessioni M Valentini Lutkowsky Dapiferi Lacovae Subjectos in oppressionem Protestatum de Bonis Bębnowo Subditorum Commotionis et verbis Clamorosis stimulationis tumultum Inter suj ~~Mag~~ Protestatum ~~Lut~~ et M Lutkowsky Subditos excitationis Concussionem et oppressionem Subditos per Subditos Gradzanowo Illatam Causationis et Vix ad Interimendum non Inductionis Inquit vero ex quae praeconcepto ad se protestatum formato odio variam nugam Eq se protestatum dissemminationis et Coram varijs Personis verbis Crebrosis suj protestatum accusationis Subditorum

protestatum

protestaz Indelite Inculpationis Ipsaq
Subditis Indeducibilium objectionis pro
testaz et absq W Czachorowski famuli
malevole Lesionis honoris protestaz
detractionis Exinde metae Legis trans
gressionis ac aliorum Injuriarum et Incon
venientium factu quae dolet informa
Latior

P. Zołtowski W.W.

Suscepta Maatio et Pti Comparitio
ne G Pauli Zołtowski Vice Notarij Ter
restris Blacz Bd Bzebrowo Haeredis
suo et N Laurentij Czachorowski
famuli Sui nnē Cum N.N. Franciscum
et Bortholomaeum Wielkie quo Alber
tum Gołkowski Stanislaum et Catharinam
Lęmiętkowskie Antonium Martinum
Mathiam et alter Mathiam ac Joannem
Bojanowskie aliisq Bd Bojanowo Go
zdzie Haeredes et Possessores rnē per
Ipsos Singulariter tamen G Franci
scum Wielki nonmodo Manifestatione Sua
Coram actis praesentibus in Cadentia an
teacta Judiciorum praesentium in Raciąz
agitatorum Sui Manifestaz ex Suo
malevolo animo Crudo Calamo
Circumscriptionis verum et Irrio
p Judicijs praesentibus aliciendo Sili
Maaz et Subditis Manifestaz Inde
ducibilia nunquam probanda
edito aggravationis honoris
Eae Subditorum Suorum

Manifest

detractionis Magis obrem famuli
laesionis subditorum Magis infesta
tionis varios modos ad excitandas
rixas excogitationis et in litigia
juris expensasque exinde emergentes
Inductionis pacis et tranquillita
tis vicinae non observationis vici
norum suorum cum se Magis fomentationis
per fomentatos autem vicinos ex
instincta ejus procedendo ~~Magis~~
Manifestationibus per Eundem
G. Nielij suo annuo eorum factis et
Trnis cum se Magis et alias editis non
contradictionis quinimo nutus Eiusdem
G. Nielij parendo ad eandem Mani
festationes et Trnis se se Implica
tionis exinde per omnes metaphysici
transgressionis et poenarum succu
litionis ac aliarum injuriarum et incon
venientiarum adhaerendo anterio
ribus querelis facta quae dolitur
in forma Latior

P. Jos. Truglas [illegible]

N.S. Videatur hoc loco Oblata Condemnationis in Bonis Lasceuo ex Pte M. Ludovici Mariani bini nnis Zielinski Venatoris Plocensis Super M.M. Bogumila de Mdzieuskie old M. Andreae Zielinski Pocillatoris Rosanensis Relicta Conte Vidua matre Alberto Norberto Maria Felice Josepho Marianna Helena Thecla. Filijs et Filiabus Zielinskie in Trno Condescensionis Feria Secunda post Trni S. Andreae Apli ao pre elapso 1782. Oblata quae extat in Actis.

N.S. Videatur hoc loco Copia Mandatis per G. Mlicki Cum nne et Ex Spli Commisso M. Ludovici Zielinski Pocillatoris Plocensis et Aliorum Cum G. Paulum Wolinski et Jnpdelem Smol Jakubowicz Arendatorem Grodzianensem ex pte bovis laboralitis a Subdito DS Gorzeckie Emptionis ac aliarum Circumstantiarum facta quae extat Jn pductis.

Actum in Sciepre in Terminis Communibus Terrestribus Plocensibus Vigore Legis in Diem Lochernam Incidentibus Feria Tertia post Festum Conversionis Sancti Pauli Apostoli proxima scilicet die Vigesima octava mensis Januarij Anno Domini Millesimo Septingentesimo Octuagesimo Tertio

Coram MM Joanne in Krasnowa Zamoyski Judice Antonio in Ciołkowo Woźnicki Subjudice Adamo Łęczyński Camerario Graniczali Plocen in locum M Francisci Ciołkowski Notarij Terni Plocen absen Electo Subdelegato Notario Ternly Plocen

Suscepta ~~M~~ Protestatio Expti Comparitione G Michaelis Wolinski tum Mlis Nri Gnalis Providi ~~Stepn~~ Pauli Stefaniak de Mochowo authi et Jurati ~~[illegible]~~ Con GG Joannem et Franciscum Smolenskie Dnos ac N Cujusvis nnis Sułkowska Ipsam famulam Rne per Ips tempore editae ad Bona Przybojewo ex Parte sui protestam G Wolinski Cum Ips Citationis Judicijs praesen ~~[illegible]~~ Servientis verbis

Ignominiosissimis

Ignominiosissimis Calumniationis Laesi
onis diffamationis honoris detractionis
variorum Indeducibilium objectionis Jan
vero Mtis Stephaniak ex munere suj
officij Ministerialiatus Citationem ex
Parte ejusdem Michaelis Wolinski respe
ctu violentiarum peractarum Ipsis Gg Smolen
skiem ad Bona Przybojewo Sortenq per
Ips possessam Feria Sexta post Festum
SS Trium Regum anno praesenti expectantis et
in domo Ips ponentis Infestationis oppres
sionis maxime per Joannem Smolenski
oppressionis Concussionis Conbaculatio
nis Concussionum licet non sunt obdu
ctae Inquisitione tamen commoda
probabuntur Inflictionis Colaphisatio
nis pro Crinibus arreptionis in Ter
ram prostrationis Crinum e Capite
Evulsionis per tres dies in arresto
apud se detentionis in atrium Exige
re ~~detentionis~~ denegationis fame ma
cerationis et vix sui Protestatur Mtis
e vita non privationis morti gravis
per Semi Trium Hebdomadarum Causa
tionis varijs molestijs affectionis
per Ips vero famulam N Sulkowska
ad peragendas Inconvenientias et sui
protestatur Mtis oppressionem Domi
norum suorum Commotionis Exinde per
omnes Cor Leges Rnum processionis
Securitatis publicae violationis
ac aliarum Inconvenientiarum factaque
dabitur in forma Latur. Michał Wolinski
Protestatur Wolinski. Paweł Stefaniak Woźny

M. Valentinus Sutkowski Dapiferidis Lukoviensis
Manifestatus est Idq in eo Quia Licet Ei
Suus Manifestans B. Intercisa Nuptiali Inter
MM. Blasium Bartolt Poullatorem Pnasnensem
Tarae Cuchanoviensis et Victoriam Mikulska
Invicem Conjuges abuna et se Maan. per
se ab altera in Zembok die decima Secunda
octobris anno elapso 1782 Inita et Confecta
Summam Sex Millium flor. Pol. M. Bri
gittae Bartoltowna Poullatoridissae Pna
snensis Suprascriptorum MM. Bartoltow
Conjugum Poullatorum Pnasnensis filiae pro
tunc Virgini Innuptae ad praesens Consorti
Suae actis authenticis Inscribere se decla
verit et defacto Inscriptionem Coram actis
Castrensibus Cuchanoviensibus die Decima quin
ta mensis octobris anno Eodem Super Sum
mam praemissam Sex Millium flor. Polonicalium
ante Inita Cum Eadem Suis Maan. Conte Matri
monii Federa Inrem Eiusdem M. Consortis Suae pro
tunc Futurae Simplici delito recognove
rit Cum tamen ~~[illegible]~~
~~[illegible]~~ Inscriptio stimulo tantum amicorum
et nullo dato et accepto ~~[illegible]~~ Subsecuta
Summaque Dotalis Decem Millium flor. Pol.
in vim Dotis post Eandem Suis Maan. Conten. per Supra
scriptos Maan. Mfiae Contis Parentes Supraexa
rata Intercisa Nuptiali assignata in anno fu
turo 1784 Citra participationem provisio
nis ab actu Connubii ad tempus Praefixum solvitan
tur declarata esse Cliciter Quare Maans obviam
do Integritati Bonorum Suorum ne Summa Suprascri
Sex Millium flor. Pol. gratuite Inscripta onerari
deant de nullitate praerecensitae Inscriptionis
ex nullo dato et accepto per Maan. recognitae Iterum
Iterumque Maan. Tum spe Citioris Sevandae Dotis

W. Sutkowski

Mateusz
5 Jo. Kurzyk

Suscepta Mantio ex Pti Comparitione M
Valentini Sutkowski Dapiferi Lucoviensis
Cum Joannem Korzyckij rne per Ipsum Jnno suo
pro Judicijs praesentis respectu quarundam Caligarum
Militarium alias Szarawarow ac si per Mani
festam Stante Confederatione in Regno quod
nunquam probabitur ab Ipso accomodatam beni
ficationis praetensae sibi Maiorum edito suj
Maiorum Judicate aggravationis et vilitas
expensas velle Juductionis Exinde Ma
nifestam Injuriationis Quare Maiorum de Ju
dicata suj Maiorum vexa et processu aggra
vatione ac de Jnrogandis super Ipsum respectu
praemissarum poenis Item Iterum Maiorum

W Sutkowski
mpp

Actum in Sepre in Terminis Com
munibus Terrestribus Plocensibus
Feria Quinta post Festum Conver
sionis Sancti Pauli Apostoli pro
xima scilicet Die Trigesima men
sis Januarij Anno Domini Mille
simo Septingentesimo Octuagesi
mo Tertio Celebratis

JM Josephus Rokitnicki Tri
bunus Raciąski Judex Comitiorum
Maatus est Idque in Eo Quia Quamvis
M Stephanus Dobrski Vexillifer
Exercitus Rnum in satisfactionem
Decretorum Injunctae Personalis Com
paritionis

Comparitionis in anteacta Caden
tia Judiciorum praesentis respectu So
lutionis Summae ~~per Manifesta~~
~~ab Eodem M Dobrski quaerente~~ Inter
Eundem M Dobrski ab una et G Fran
ciscum Macheinski Camerarium Ter
rem Delriz parte ab altera emana
to hic in Supremo Die Ludovica
so sisterat et Causam Cum Eodem
G Macheinski vertentem atten
tabat attamen nescit Cujusnam
Motivo et Sinistra alicujus per
suasione ab attendentia Causae
ab alienatus extitit ne Exinde
Suus Maanus tam in Causa prae
sentem quam et Summa per Eundem
M Dobrski Sibi Maanus Cessa
et ad vindicandum a G so. Machein
ski Camerario praeconissa aliquod
patiatur detrimentum de Diligen
tia in praenissis Maanus

Jozef Rolitnicki Wda [illegible]

Suscepta Manifestatio ex parte Comparitione G Concyundis Karwo
uska. ad Alberti Filiae cum ad G Ursula. Chorzewska procreatae Gi
voro. G Antonij Przedwnicki Comitis Suo praefati mariti Suj in assistentia
G Ludovici Chorzewski Fratris avunculi Conc. GG Sigismundum
Leonardum et Paulum Karwowskie Fratres inter se germanos. Suj
quoque Maanus Patruus Rnus per Ipsos Occupata Substantia Universali
Mobili ac Immobili in varia forma et Specie Existente fatis ~~[illegible]~~ ipsorum
Parentum Suae Maanus Avorum derelicta. Se Maanus Uli Uniuersalem naturalem

Successionem

Successiam per Capud plibati da[ta] Alberti Karowna K. Parentis
Erga ipš aqualiter Jure naturæ respiciens Nihil ea Eadē ac multi
plices Suæ Maāe Submissas expostulationes. Ntr. Maāe Velle
tributionis Quinino Wey frudey ac provectus indebite ab emisplay
rigenta percipiens, Non Nullos Inventarios Varij generis ac rer
Suam Maāe Spmisse modo Pervenere tam per dovertionem
quam per malam Conservationem Dispersionis partis ac medio
Sustentanda vita Suam Maāe privationis Exinde Suæ
maāe vijurationis, de injungendo Statu Status Substantia
Nobis et Juribus inter Suam Maāe ac Spū cum dampno Calculo
Edivisione ac Confiscatione Deostatos adjacion ac dyerdich
Inseminationem tum deteriorat rer ac Exhatator Causa
per Inventarios Sata qua dabitur visforma latior.

L. Chrzenstyl Konegiund ac Karwowskich Predicatorum

Perfidus et Infidelis Martke Abramczyk Judex
Bonorum ejus nomine et ex Speciali Commissione Infidelis
Ismel Jakubowicz Tabernatoris et Civis Cracoviensis
Ecclesiastica Arendatoris Cū M. Monarum Lud
wicum Zielinsky Executorem Testamenti Bne Lucznewo Porta
Joseph et alios Heredes M. Status est Lity in Co Pra
Infidelis Ismel Jakubowicz Edictum in anno
Supra a Paulo Dobrzensky Bne Stradzanowo Ecclesiastica
obligatorio Possessorē Dnū suū Lity in Emeral ad ta
xandum pro Concessitate quam Dobrzensky Barisp.
Nundinis Bonifacij Tabernis mijus Curpita Lubel
alio Laurentio de Bonis Gostynin pro estione Denuta
rio Stanislai Camerarij Terræ Lucensis Edictem
Subdito de Interventione ejus diversendi Cultra Juva
men pendsuperantis Bonis et Lucz pro Nundinis
Bonifacij tunc proximis Quando notitia in Cognitionem
Habitatoribus ad Bona Coelestia Sancta Clara de advenit et
Stili prius suam Interventionem emendi Statui Bonis Coram
Coelo Obrzensky Tenutario dicti Bne ejusque emergentis
et Consensum ut Liceat ei apprehendere Subdolo grassari Tenutarii
Subsecto emere Bonum expostulavit Sibi habito prius ab Stal
Obrzensky Camerario Consensu in prædictis ejusdem Camera
rij Bne Coelestis Tenutarij Reservari de Stanislaus Dobrzensky de Bonis
dvota Status Zielinsky Heredes et Administratores Bonum ab
Coelo ac Laurentii Sancta Caritatem Publica proclamata gradu
prima varies Stat Dobrzensky prima Comit et ad Bona Spū ratione
Ecclesiastica Tenutarii Status prænotatis Stat Dobrzensky cum Bonis
Sagi rapit expostulatis a sanctis Bonifatiis Bonis plus Bonis ejus
Stat dicebus primum de Extradictione ejusdem Bonis per Emptio
nem Stat Zielinsky Venerandis requisitis et Solutum Bonum Cum ratus
Infidelis Ismel Jakubowicz Stat Dobrzensky Stat Dobrzensky
Stat Dobrzensky Stat Dobrzensky Stat Dobrzensky Stat Dobrzensky
Stat Dobrzensky Stat Dobrzensky Stat Dobrzensky Stat Dobrzensky

Stanisław Dobrzensky

S. Joannes Worinsky in et Cy M.M. Ludovicum de Kapely ad M. Franciscum Rudnicky Consiliarium Bidgostiæ Relictam Conthoralem Matrem Dechaneum Joachimum et Magdalenam Zuzannam Innupta Fabianum Stanislaum Christophorum Antonium Ignatium Caietanum Maculum Stanislaum Xaverium ad M. Franciscum Rudnicky Ejusdem Maritum et Parentes Juste recte Manifestatæ respectu Hæreditatis Bonorum Nobilitarium cum attinentiis decimæ quartæ Junij anno 1773 in Terris pro Lumma Quingenta Grossorum Mallinsky Poky pro Metro dictorum Bonorum Contestata Resignatione Contractus Cessionis alias Cy Lucoviensibus Feria Tertia Festa octavas Sanctæ Trinitatis Corpus Christi Domini Currentis anno robrato, ~~Calendarium~~ anno ~~Calendarium~~ de Summa ~~Illa~~ Mallinsky Poky ~~anni~~ ad rationem Cy ~~Cupa~~ Mohy valoris pro pecunia exhibita Jam vero quatuor Mallinsky Poky per M. Dtum Cy Lucoviensem Scriptum manuali Ejusdem M. Kamerarii Scripto manuali Ejusdem M. Rudnicky datis Recognitas quod Curiæ M. Dtum Ejus Mann Indicialiter procedens mij ~~quitationem~~ ~~Cancellarium~~ ~~Cancellarium~~ ~~Cancellarium~~ ~~Cancellarium~~ quam M. Dtum Cy ~~Cancellarium~~ quam M. Dtum ab Curia M. Ludovici Indicialiter non exhibuit quia mino ad M. Ludovicum Indicialiter non exhibuit per manus Curiæ Cancellarij Cy Lucoviensis scriptum per manus Curiæ Cancellarij Cy Lucoviensis scriptum per manus Curiæ Cancellarij Cy Lucoviensis scriptum

Actum in Lepre in Terminis Commu
nibus Terrarum Plocensibus Feria Sexta
ante Festum Purificationis Gloriosissimae Vir
ginis Mariae Proxima Scilicet Die Trige
sima Prima mensis Januarij Anno Domi
ni 1783 Celebratis

JM Mathias Kucharski Ensifer Plocen
et ex Ptta Plocen ad Tribunal Rnis Judex
Deputatus Sanus Rndo Rndo Qua Ipso Ma
gnifico ac Eccus Martinum Gojszewski Stepha
num et Joannem Zambrzyckie Franciscum
Joannem et Blasium Grabowskie Constanti
num Milewski Petrum et Ignatium Brzeskie
Alexium Jasienski Nicolaum Buczynski
Ludovicum Rogulski Valentinum Rzętko
wski Michaelem Węgrzecki Cujusvis nnus
Rudnicki Martinum Chlebowski Paulum Zoł
towski Ignatium Ziemecki Mathiam Skrzypien
ski Mathiam et Ignatium Rudnickie Fa
bianum et Andream Grzybowskie Ma
thiam Mazowiecki Bonaventuram Cioł
kowski Petrum Rudowski Hiacinthum
Przedpełski Paulum Chmielewski Mi
chaelem Turowski Ignatium Lebkowski
Franciscum Kozicki ejusdem nnus Machuni
ski Adalbertum Brochocki Josephum
Lesowski Felicianum Ignatium et Fran
ciscum Lempickie Antonium et Ludo
vicum Czermińskie Dismam Cieklinski
Stanislaum Lipowski Franciscum Śniecho
ski Stanislaum Mysłakowski Cujusvis
nnus Suchorski Laurentium Sokolni
cki Mathaeum Krzyżkowski Josephum
Lempicki Simonem Kossokowski

Mathias

Mathiam Horczewski Ignatium Miłobędzki
Joannem Stryjewski Martinum et Micha-
elem Kosieńskie Stanislaum Łękowski
Franciscum Bogurski Carolum et Stani-
slaum Turowskie Vladislaum Moszczyński
Ignatium Kosiński in suos veros et Illmos
Plenos eligit Constituit ac solenniter
ordinat dans et Concedens Ejusdem Pleni
potentibus suis plenariam facultatem
et omnimodam absolutamque potesta-
tem Causas suas Judiciarias ejusdem omnes et
singulas in Judicio quovis vel officio
Rmi majoris minorisve subsellij etiam
Judicij Tribunalis Rmi Petricoviensis et
Lublinensis necnon Comissionibus quibus-
vis Varsaviae agitatis et agitandis cum
quibuscunque Personis et occasione
quarumvis intervenientium tam ex acto-
ratu quam Reatu vertas et agitandas tuendi
defendendi promovendi processus Insti-
tuendi Institutos ad finem usuri gra-
dum deducendi Compositiones Inscribendi
Juramenta attentandi Decreta suscipi-
endi a Contrarijs appellandi poenas
Judiciarias levandi delevatis quietandi
Executiones urgendi Intromissiones ad Bo-
na offerendi Caeteraque munia veros ac Illmos
Plenos Concernentes pro Causa et Juris
Exigentia delato Legis tractu et ordine
peragendi et Exequendi promittens et
Inscribens se quidquid per Eosdem Plenos
gestum factum Constitutumve fuerit
pro Rathograto Suscepturum Quod

quae Plenipotentiae Sae JM Recognoscens
ad Triennium Integrum duraturam robur
suum ac valorem habituram vult ac
praesentem declarat praesentem suam Rae Cmis
se formante. Mucebirski [illegible] 1708

M Marianus Ludovicus bini nominis
Zulinski Venator Ptoel Sanus Rndo
Rnt Qui Ipse S Antonium Kobylin
ski Burgrabium Cz Zarocimensem
in suum verum Ltmum ac specialem
Plentem eligit Constituit ac solenni
ter ordinat dans et concedens Gdi Speci
ali Plenti suo plenariam facultatem
et omnimodam absolutam potestatem
Causas suas Judiciarias quas omnes
et singulas in Judicio quovis vel Offi
cio Rnm magistri Minorisve Subselli
ctiam Tribunalitij Rnm Petrinae et
Lublinae cum quibuscunque Personis et
occasione quarum interveniente tam
ex actoratu quam reatu vertae et agitando
tuendi defendendi promovendi pro
cessus Instituendi Instituto ad finalem
Juris gradum deducendi Compositio
nes Inscribendi Juramenta attentandi
Decreta suscipiendi a Contrarijs
appellandi poenas Judiciarias levandi
delevandi quietandi Executiones ur
gendi Intromissiones in Bona offerendi
alios Plentes in locum sui Substi
tuendi Caeteraque munia veros et Ltmos
Plentes Concernentes pro Causarum et Juris

Exigentia

Exigentia delito Legis tractu et ordine
peragendi et Exequendi promittens
et Inscribens se quidquid per Eundem Speci
alem Plenum gestum factum Consti
tutumve fuerit pro gratho gratho fir
mo ac valido Suscepturum Iuxta
quam Plenipotentiam Ide M Recogno
scens ad Triennium Integrum duraturam
robur suum ac valorem habituram
vultque praesens declarat Praesentia
Rne Praemissa firmam

Ludwik Zieleński mp

Suscepta Protestatio ex Pte Comparitione qq
Salomeae de Kowalewskie G Alberti Kol
czynski Comitis et Michaelis Rycharski ac
Annae Zawidzka primi od G Ludovici
Kolczynski ad praesens vote Zdi Iuvicem
Conjugum et quidem GG Kolczynska et
Rycharska viaesia ejusdem G Rychar
ski proximi Vicini et Mariti Suis
et Honesti Pauli Oullatoris aliorumque
minebolus GG Dionisium Strusienski
et Theophilam de Gorskie primi od G Jo
annis Białyszewski ad praesens vote Zdi
Iuvicem Conjuges Dnos atque Gasparum de
Bonis Kędzierzyno Subditum aliosque
necessitas postulavent Exprimen
dis rne per Ipsum et quidem G Strusienski ejusdem
G Kolczynski vice publicae obsessionis se
G Alberti Kolczynski Protestans G Kol
czynska Mariti ac

cuni

Securis Interceptionis Circa praemissam
Iniuriam protestam G. Kolczynska Sc se opponens
Comparato prius Sibi baculo pro pectore or
reptionis in Terram prostrationis pro
stratae in prato protestam Contra alias Mariti
proprio Concussionis genibus ac pedibus Concul
cationis verbis asperis et Corrosivis affe
ctionis honoris detractionis in propriis GG
Kolczynskich Divisoriis in Sylvis Incisio
nis Denegationis pratorum ~~[illegible]~~ appropri
ationis et feni ex Eisdem Collectionis Insu
per Currus ~~[illegible]~~ feno ex pratis protestam
Collecto Imposito volenti modo ad Hortopho
rium Sui Interceptionis et Vix ejusdem Cur
rus cum feno dimissionis Damnorum plurimorum
in frumentis et pratis Inventarijs Legis Con
sulto ~~[illegible]~~ Impressis protestam et alias Illationis op
poneam Protestam et alias Circa Sui Iniuri
as Infestationis Contemptuationis Supra
fati oullatoris ac protestam famulorum op
pressionis famulorum a Servitijs per mole
stias velle amotionis per Lsum vero Ga
sparum Non modo damni per L. Bartho
lomaeum in frumentis protestam Causationis
verum etiam protestam G. Kolczynska ver
bis Ignominiosissimis tractationis
dishonorationis Contemptuationis per
omnes protestam et alias Laesionis diffa
mationis Exinde mitae Legis Transgres
sionis ac aliarum violentiarum et inconve
nientiarum facta quae dabitur in forma
Latior.

Salomea z Kowalewskich
Kolczynska et
Michał Rychorski et
Anna z Zawadzkich Rychorska

mp

MRSP Prouidus Sebastianus Smidtinsk Cod Succhowo authg et Jurad palam Fat Quia ipse habilis Scum MN Joann Wawrowski et Ludowico Rzeszutalski gradu Cardentiny Testimonij Sibi Assumptis Ex Offsa Requisitione Spi Mathiæ Malanowski nomine Spi Mathæj Malanowski Parentis Suj legitimi Domus Swedziánowa Tenutarij Possessoris agentis Suil in Judo RSP Swedzianow Dnj Kodzinsk si dicta Contenta et Jllius Contestandum Orale per Verbum productum et Examinatum vidit et debite Comperit de quibus per Jos Mlio fuit Relatorem cum Mente ex gtis Comparitione Spdicti Spi Mathiæ Malanowski nre Acta Spli Commissi Supradicti Pro Suj Interesse Swedzianowo Tenutarij Possessionis de quo de Jurisdictione et Possessione Bonis Quibus Oritur in Spes Domus Swedzianow per Absentem Parentem in fundamento Traditionis Subrogatæ possessionis per Ebrtes facta quæ dabitur in forma latiori.

Mathias Malanowski m.p.

N.S. MRSP Paulg Duncewicz de Dancewo Cathenarum Authg et Jurad palam Fat Quia Ipse habilis Scum MN Jungsko Lisowski et Mathia Sulinski si Eiusdem Testimonium Sibi Assumptis Ex Offsa Requisitione Spi Bartholomæj Sulinski RCPlowo Juris Prudentiæ Civitatis Supremæ Dni hodierna vi Acta Contenta et Jllius Contestandum Tamas Ignatium Parulski Adamum Dankowski Jacobum Porwisk Cives Supremæ vi hora Pretorio non quorum de quibus per Jos Mlio fuit Relatorem Et Jsti Super

Suscepta Manifestatio ex Pti Comparitione Spi Augustini Rodratzki Juo et Ipso annis Jacobi Theodori ac Michaelis fratrum germanorum Victorid Stalomi Rzeszutorski Comitis et Hedwigis Virginis Joannis Theronimi Rodratzki filiarum Sororum Ludovici Gabrielis Rodratzki et Evarnni Spi Rochus Machinski et Andreæ de Sobiechowice primi ad Stanislai Rodratzki ad vota ad Franciscæ Rodratzki Jsti adjudicatis votis hujusmodi Jsti adjudicatis votis hujusmodi Cayetani nre per Ipsi Summarij documentorum ad substantiam ad Franciscæi

Rodratzki

Nadratowski Sterilitor de hac luce decessi
sic se referentur Scriptor et quorum mani
mentor. Tam Decreto Condescensoriali in fundo
Br. Przeradz Parva Sortes praenominati
ad Maiorem et absque Patrum hereditaria Feria
Secunda ante Festum Sanctae Margarethae
Virginis et Martyris in anno 1781 Inter
se Maiorem et absque fratres et sorores tam germa
nos quam Patruelos ab una et ipsos parte
ab altera pro lato ad actum praesentem hic in Scepre
Feria Sexta ante Festum Sanctae He
dvigis Viduae Electae DEI anno elapso
1782 oblatuato ad acta Crenobio
cen per oblatam porrigi demandatorum
quam Scripto manuali per ipsum in rem
Maiorem et absque dato oblatuari appropriatum
sed ad eadem acta non per
rectionis quinimo recusationis De
cretoque pro fato Contraventionis suae Ma
nifestorum et absque Iurisdictionis pe
nam Exinde Succulitionis ac aliarum
Iurium facta quae dolitur in forma
Latior. Maiorem et absque Patrum dere
lictam Inchoato ac post die prima mensis
Julii anno elapso 1782 sex limitatione
Augustyn Nadratowski

M. Josephus Zalinowski Pocillator Sepr
ex Judex Castr. Plocz in et Cum Infidelem
Marek Jachimowicz totaliter propinatum
Sepreq antecutum modernum
Maybowe Arendatorem Maatus est
Idque in Eo Quia Idem Infidelis Marek

Marcus Jachimowicz Quamvis Sciens per opti
me quod ab initio Arendae Propinationis
Sepreq Summas notabiles a se Maag
existens necessitatibus pressus per sepe
Contraxerat ab Eisdem provisiones non
persolverat non nisi tantum dolijs Cre
mati jam vi ante liquidatis in vim provi
sionum se Maag Contentaverat attamen
Ipse Cum post factam ex ante actis Sum
mis et provisionibus secum Maag liquidatio
nem ultimatim a se Maag Summam
quadraginta aureorum hungaricalium mutuo
acceperit et scripto manuali Eandem Sum
mam brevi tempore solvendam se se assecuraverit
non tamen obligationi suae satisfecerit nec
aliquomodo provisionibus Maag Contentaverit
ex re Itaque renitentiae Solutionis ejusdem
Summae Decretum Injunctae Solutionis
a se Maag Summae praerecensitae cum provisione provenienti
in Officio Cre Plocz emanatum Extiterit
facta Coram actis Cre Plocz Cum se Mani
festam modo Exegetativo Manifesta
tione tribus dolijs magnis et quorum
parvo Cremati ac si Maag quod nun
quam probabilis tributis Bonificatio
nem Suprascriptae a se Maag ulti
matim per Ipsi Concreditae Summae et Arreali
ter objecit, a Solutioneque totius dictae
Summae A se Maag mutuo acceptae
et Decreto officij Plocz sibi Maag
pro Justo adjudicatae se Exvincendum
Intendit Supramentionatum
Decretum Infringere nititur Quapro
pt

propter suos Maaris obiiando Inte
gritati Summae Sedis cum provisionibus
provenire Succurrendoque tam Decreti in
officio Cre Ploci emanati quam proces
sus super Ipso perducti legalitati de
Vindicatione ejusdem Summae ac provi
sionum ab Eodem provenire ac Irrogandae super
Ipsi poenis Iterum Iterumque Maaris

J Zakrzewski PS

Suscepta Matio ex Oli Comparitione G Antonij Sudrasky Cum G
Stanislaum Berzewsky rne per Ipsum
vestis Inferioris et pilej valeni que
fuer aureorum hungaricalium per Mani
festum Honesto Jacobo Molendinato
ri cum Kwasne in quota Vigintiflorum Pol
oppignoratorum exoluta Ejusdem molendi
natori Suprascripta quota Vigintiflorum
ab Eodem molendinatore receptionis
Sibi Maaris Ejusdem vestis et pilej pri
mitivo per Manifestum Suprafato
Molendinatori oppignoratorum ac post
ad Ipsum deventorum licet Maaris men
tionatam quotam Vigintiflorum quam
a Molendinatore in oppignorationem
vestis et pilej acceperat Ipsi Exol
verat nolle Extraditionis quinimo
Eodem vestis et pilej per Continuum
usum deterioratione Exende Ma
nifestam Injuriationis Quare Ma
nifestans de Vindicatione vestis
et pilej

pitij Maag proprio promptitudinem Ex-
lutionis quoad viginti florenorum Ite-
rum Maag quod facta Dalis infirma
Latior.

Antonij Sudraskij mpp

G. Simon Obrębski Sortium B. Obrąb et
Obrębski haeres Ldi de nullitate et invali-
ditate quarundam Transactionum respectu
haereditatis eiusdem Sortium inter se Maag
alterum et G. Gorzenski parte ab altera con-
fectum et ex nullo dato et accepto in
rem et Personam ejusdem G. Gorzenski per
Maag ~~[illegible]~~ modis adinventis clausum
et reductum recognitam nulla Satisfa-
ctione Solidatam et praemissis rhetoris
Insubsistibilium de quarum Sortium in Bo-
nis Obrąb magna et Parva Sit ad G. Mi-
chaelem Lukowski per Transactiones
per Eundem G. Gorzenski recognitas de-
ventam ac proventus ex Eiusdem Sortibus
percepti ~~[illegible]~~ Manifestatam Salva
ejusdem Maationis meliorationem Auctio-
ne in toto reservata et custodita fa-
cultate Offerendo se Intuitu Cassa-
tionis praemissarum Transactionum ac
Vindicationis Suarum Sortium Cum
dando Calculo Jure acturum fore

Simon Obrębski

Suscepta Maatio ex Pri Comparitione

SS Ludovicus et Hiacinthus Chorzewscy
fratres inter se avunculares et amitta
les ad S ~~[illegible]~~ Thomae Wiechecky ste
riliter de hac luce decessi Nepotes et
Successores naturales sui et SS Bartho
lomaei Mariannae S Jacobi Czarnowskij
Rosaliae S Andreae Stae Czarnowskij
Dorotheae S Casimiri Ludoszczyskij
Teclae S Francisci Giżewskij Contum
Valentini Agnethis S Martini Dzyro
wskij Contis Uliannae Virginis Innupti
~~Franciscae Mi~~ fratrum ~~[illegible]~~ et Sororum
germanorum avunculorum et amittalium
nec non Franciscae ~~et~~ Mathiae filiae
minorennis Filiastae Chorzewskich
Stanislai et Hedvigis Virginis Inna
ptae Kotlewskich Petri Melchioris
Mariannae S Jacobi Garwatowskij Contis
Agnethis Virginis Innuptae Malaro
skich Casimiri Vitti Uliannae
S Sikorskij Mariannae S Valentini
Giżewskij Contum Ursulae ad S Joan
nis Rzeszotarskij Relictae Contis Viduae
Joannis et Laurentij Kęsickich
Mariannae S Zylenickij Contis amittae
Vincentij et Eusae minorennium fratrini
et fratrinae Rzeszotarskich Albar
ti Kotowskij post fata praenominati
ad S Thomae Wiechecky Steriliter
decessi Secum Manifestam aequalium
Consuccessorum nullus quam primum
De Festa

de Testamento ultimae Voluntatis in Era
jenice Subdie 19 decembris anno et apro
1782 praejudiciose Condito Maior et alter
Innotuerit Copiam quae Testamenti ad
manus habere valuerunt Illico et ad sta
tim Eq. SS Bartholomaeum Burgrabium
Cap. Stanislaum Gutoskie Rochum
Lisowski ac alios Maiores Sunt Idq in Eo
Quia Ipsi SS Lisowski et Gutowscy ex quo
dam appetitu Substantiae post Eundem ob
S Thomam Wiechecki Sterilem derelictae
in Maior et alter Jure Successivo devolutae
non modo stante vita ob mentionati S
Thomae Wiechecki Maior et alter avi Eundem
ob avum ad praejudiciosas Transactiones
et Scripta manuabia in alienationem
Substantiae Nidanae Wiecheccianae
Superinduxerunt documenta Sub
stantiam Wiecheccianam enucleantia
ad se receperunt, Substantiam majori
in Parte occuparunt, verum etiam Te
stamentum ~~[illegible]~~ ac si Ul
timae Voluntatis Sepedicti ob S Tho
mae Wiechecki Sterilis Maior et alter
avi Sine Sestu et Consensu toties
dicti ob S Wiechecki ultra Legem Condi
tum ad velle et libitum sui in aliena
tionem Maior et alter directos Suc
cessores ~~[illegible]~~ Evidentiis Injuria forma
re et Conscribere praesumpserunt res Mo
biles Inventaria ~~[illegible]~~ post Suprascriptum
avum derelicta Intercepserunt et Inter
fol praerecensiti S Thomae Wiechecki
Sterilis

Eques Exercitus Nationalis Rothmagister
Suo et JM Josephae de Kanigowskie Conser
tis Suae nunc pro qua pacem Cavet et
se debitoris Legis Inscribit Sanus Rndo
Rndo Dni Ipse MMae GG Martinum Gejsze
wski Petrum et Ignatium Brzeskie Jacobum
Straszewski Andream Chalinski Josephum
Puchała Franciscum et Joannem Grabowskie
Jacobum Zawski Franciscum Milewski
Casimirum Rokitnicki Franciscum Machcin
ski Joannem Zawbrzycki Constantinum
Milewski Ludovicum Rogulski Nicolaum
Buczynski Ignatium Zemecki Joannem
Szczepkowski Mathiam et Ignatium Rudni
cki Adalbertum Brochocki Felici
anum Ignatium et Franciscum Lempickie
Dominum Cieklinski Franciscum Snie
chowski Stanislaum Mysłakowski Jose
phum Lempicki Paulum Zołtowski
Franciscum Koniecki Antonium et Ludo
vicum Czerminskie Mathaeum Krzycho
ski Paulum Chmielewski Hieronimum
Bredpelski Laurentium Sokolnicki
Stanislaum Lekowski Mathiam Mazo
wiecki Alexium Jasienski In suos et
alios JM Contes Suae veros Utnos Plenitu
digit Constituit ac solenniter ordi
nat Dans et Concedens Ejusdem Plenitudi
nis plenariam facultatem et omnimodam
absolutamque potestatem Causas Suas

R.S Judex presens Vxr Plocen ad Oblationem Rdi Alberti Mlicki
Decani Inspascripti in Consistorio Civ Plocen Inter Partes Infrascr
Specificatas publicum ex Actis Consistorij Plocen Cuiusvis de
promptum reproducena ad Actionem Actoris Ipsum Ingrossatum
Suscepit in Terore Sequen Anno Domini 1782. Die mercurij
24ta July Plocie Coram Pillis et Prudente Domino Michaele Maurita
Andreas Mdrewski in Vita Cathdli Archidiacono Dobrinen
Vicario in Spiritualibus et Officiali Civ Plocen Comparens
pretex Rdi Jacobi Osmowski Parochiani Rogotwarscen Pietis
Actor in Jure ex Limitatis Sub Die Forma mensis et Anni
Curren facta provocavit Contumaciam Rdae Catharine
Ubysiewna Parochiane Gralewscen Inhibitae et Rdi
Sylvestri Zielinski Vicarij Perpetui Gralewscen Quatenus
Quatenus non Comparens Actricem et in Per Contumaciam
am Inhibitionem Jam alias Emanatam ex Rne Verbi Dei
Ad Suo in robur Conservari Se Petita Obtenta manuten
ri litis Expensas refectri Causam petens Desiderari Rdm
Zielinski Oratione Expeditionis in causa vota Matrimonij
cum Pta Inhibita Ad previa Rpti Diffamationis
Ad lesionis postpositionis honoris Nobilitatis ac
bone famae Denigrationis et Predium nunquam de
Quibus Obligationis sui Sibi competens reservari
Debita cum Instantia Petulavit Presens Rda Catharina
Ubysiewna Inhibita Rdo Jacobo Osmowski primo Prius
in Verbo Dei Gralewscen Inhibitionemq ab Eo expetitam
relaxari Facultatemq in causa vota matrimonij cum Eo Sibi
Contrahi debita cum instantia exposcens Et Pillis Dnus
Dnus Ludovicus Segra Officialis Civ Plocen Ac Praedicto
Rium Controversijs Ipsas Lites Instantijs Quando
quidem Rdus Petrus Drumiński Parochianus Gralewscen Spon
sus Inhibitus in Jure Hodierno non Comparet, Ita
cum Catharina Ubysiewna Primo Prius de Verbo
Dato ad Impetrata Matrimonij Vota Rdi Jacobi Osmowski
Actori Judex non negat, Imo paratam se adimplere
Suam promissionem Offert. Proinde Jn contumaciam
Rdi Drumiński relaxata Inhibitione memorata Acta et Citat
Pervatis de Jure Servandis Post Voluerint in Causa
Matrimonij Vota Facultatem Concedit, Reservando cum
Rdo Rndo Curato Gralewscen Sanctivam Viam. Agendo

Expte

Rplu Suar praetensionum pcne Decreti Vigore Ex
actis Consistorij Pntis Plocene Rescriptum et Sigillo
Episcopi Communitatis Gregorius Boguski Curatus Ciechu
nensis pro tunc Notarius Substitutus manu propria locus
Sigilli Episcopi Consistorij Post Cujus quidem pvisertae
Decri in acta pcne Ingrossationem Jae offerens pria
Judicij Suij quietatione denuo ad se recepit

Albertus Allicky

Suscepta Mao ex pti Compantione Gsi Josephi Dobrski vi et Cone
Gm Vincentium Kraszewski nne per Ipsum Summae Mille Quingentos
Quinquaginta Quatuor, Florenos Polonos Scriptos manuali vi Bonis Zocho
wo Die Vigesima mensis Julij 1782 ao dato breve tempore Solvi assecurata
ad multas Suij maane ad Ipsum factas requisitiones nolle persolutionis
nec pvisionis ab Eae Summa pvenire velle pensitaonis de Cujus
Summae Una cum pvisione Vindicatione facta quae dabitur vi sumu
latur.

Josef Dobrski. A.

Videatur hoc loco Mandatum ex Pti Compari
tione Gaspari Brudnicki Suae et Gsi
Catharinae Zglenicka Consortis Suae Ca
simiri Branowski Laurentij Parentis Jo
annis Josephi Stanislaj et Mariannae
Virginis Innupt Krajewskich Ignatij et
Simonij Zołtowskich nne Coz Petrum
Rudeski Camerarium Terrenum Plocen ~~nne~~
~~pro Ipso~~ Idq de nullitate et Invaliditate
Condemnationis respectu ac side Sorte
Bonorum Zołszyno quodcunque pbalis et
pulsionis Subreptitie super se Mag
et alias ~~obtent~~ ~~Invaliditas~~ Illegaliter in
Judicijs pro obtentae ex his et alijs mulis
futuro in Tno Exprimendae Insubsistibilis
quae facta dabit Latior ad acta pro ac in tuto
aliud Circumstantiam Solimet per Ipsum excogitatam

Kasper Brudnicki

Ad quam hoc loco Literae Universales
a sacra Regia Matte ex Corpore perma-
nente adlatus Regiae Intuitu Executionis
Decretorum et processuum ac aliorum circumstantiarum
emanatae Typo Impressae manuque se-
renissimi Regis Subscriptae publicissima
Ex Eodem extant reproductae

Actum in Plinsko in Terminis Com
munibus Terrestribus Plocensibus
Districtuum Plonscensis Limul
et Rauquensis Vigore Legis In Diem
hodiernum Incidentibus Feria Se
cunda In Crastino Festi Purifica
tionis Gloriosissimae Virginis Ma
riae Scilicet die Tertia mensis
Februarij Anno Domini Mille
simo Septingentesimo Octuagie
simo Tertio

Coram M M Antonio in Ciołko
wo Woźnicky Subjudice Adamo
Łęczyński Camerario Graniciali
Plac in Locum M Francisci
Ciołkowski Notarij Terr Plac Ele
cto Subdelegato Notario Terrestri
Plac

Suscepta Mentio ex Pte Compari
tione Perfidi et Infideli Jozefa
Zawowicz Judaei et Sartoris Drolinen
cy S Simonem Kokoszczyński rne per
Ipsum Trno suo pro Judicijs praesens
respectu Cujusdam Summae Sex aure
orum Hungaricalium ac si pro Halici
lis per Manifestam ab Ipso non acce
ptis Indelite qui nimo vexatore Si
li Mag Instituto aggravationis
in Processum cum Infideli Rechla
Herszkowa et Famato Joanne
Krzyżanowski Neophita antecato
ejusdem Infideli Rechla Marito Praefatae
Summae delictorum Involutionis
Supervenientis Praetensae

[illegible] Condemnationis in an
[illegible] Judicij Subreptitel
[illegible] Mag nullit obtentionis
in Literis Explicationis Literae
Mandati de Judicata Leg vera expo
esse nullo in negotio Mag oppo
sitione nullitatis Condemnationis
Subreptitie obtentis ac Imposterum
Leg Ejus pleni Mag Quod facta
Debitis in forma Legis.

Ego Stanislaus Andreas Patruj de Juchnowo Zakrzewscy Sacri
Palatii Regis Regiusq Aulae ejus JV Stanislaum Krzyżanowski, Centum Tur
noki Christophorum Zdzitowiecki ac Suos veros Unos ac Spleo Plenos eligens
Constituens Inscribens ac Solemniter Confirmans Dans et Concedens Ipsa
Spleby Plenitudinem Facultatis et Omnimodam alias Leges pote
statem Causas Suas Judiciarias Litteras Omnes et Singulas in omni
Judicio ad Officia Regia majora minora Subsellia cum quibuscunq personis
et Occasionum quorumvis Interventionibus tam in Tabulis quam extra Tabulas
Agitanda Movenda defendenda prosequenda Instituenda Instituta Judicia
tum Juris Ordinem Ordinata Decreta Sententiam a Contrarijs audiendum
Interponendum Juris Attentata Executionem Exigendum Condemnata Pleni
Rationem Super quocunq ac quovis Judicio vel Officio Regio obtenta et Obtinenda
Obtinenda et alias Standa Ordinandi Passa in Constitutionem loci Stand
a Manibus quascunq Decreta quibuscunq adjudicata Adjudicanda Levanda
de Levatis Mihi Rationem quietandi quem ac eum persolutum meum fecerint
Nomen Executoris Extorquendum Calcandq manibus ac Spleo Pedes
Communem debitum Legis tractu et Ordine peragendum et Exigendum Pro
mittens et promittendo se Suosq Uno quod quid per Spleos Plenos Nomine
nis ac Uno Actum gestum Constitutum fuerit pro rato grato firmo
ac Valido Recipturos ac in Nihilo Contraventuros Jure quovismodo
Plenitudinem ad triennium Instigo curatorum nobilium Suorum ac
valorem habiturum volens ac prout ab eo Spleo Domino Suby
et quibus ubiq respondebunt Suis cum patronis.

Stani Staw Zabowski Pr W.

Marc Andreas Zabowski st.

Jan Zabowski st.

Actum in Plensko in Terminis Com-
munibus Terrestribus Plocensibus Di-
strictuum Plonscensis Limul et Raugzi-
ensis Feria Tertia post Festum Purifica-
tionis Gloriosissimae Virginis Mariae Proxi-
ma Scilicet die quarta mensis Februarij
Anno Domini 1783 Celebratis

Coram MM Antonio in Cołkowo Woźnicki
Subjudice locum M Judicis ~~[illegible]~~ absentis
occupante Fabiano Grzybowski Camerario
Terr Zawskiego in locum M Joannis Gu-
mowski Judicis Terni Plocensis Electo ~~Sub~~
Judice Subdelegato Adamo Łyczyński
Camerario Graniciali Plocensi in locum M
Francisci Cołkowski Notarij Terni Plocensis
Electo Subdelegato Notario Terni Plocensis
locum M Subjudicis possidente

Infidelis Elapsia Tobiaszewicz aurifaber
Judaeus Plonscensis Mactus est idque ex eo
Quia Licet si ex officio Spirituali
Consistorij Plocensis Decretum Comissio-
nis ad fundum Bonorum Unieckich in or-
dine Expediendarum Inquisitionum In Causa
violentiae in Persona Magis peractae
Inter se Magis abuna et Illem Rndum
Casimirum Kosienski Praepositum
Unieckiensem parte ab altera emanatum
extiterit Ibidem in fundo Bonorum Unie-
ckich haec Comissio limitata
fuerit Cum vero Suus Mag obva-
rias occurrentias tractu Causae enar-
randas Testes ad educendas Inquisi-
tiones Conducere et Inquisitiones Suas
in hisce Bonis Unieckich educere non
valet

non valet non nisi in Lod officio Cancellarij Stet Testes Duces Ducisse et Magistratus Contra Eum Albertum Ducem Cracouiensem Pedpentum Unicum Ducem Cracouie et Sandomirie et Sandomirie Quapropter Eum Magistratum obtinendo Cupit sibi Dominica de Reliquijs in predictis Stadtle rung Maaß.

Michael Zarembo

Ego Michael Zarembo Scultetus Cathedralis de Zakroczim primi ad S. Matthej Dobrosij ad predicens voti ad Contestandum pro parte Cancellarij et Consulatus Regij Sacras Reliquias Sanctorum Apostolorum in Parochias SS Petri Andree Stanislaj Simonis Thadei Laurentij Christophori Lucie Georgij Matthej Egidij Nicolaj Barbare Catharine Margarethe Bartholomei Procopij Valentini Stanislaj Matthie Victorini Ioannis Bapte Sepulchri ad Cancellos et alias Cancellarias Judiciarias Oppidanos et Incolas in Judicio quemadmodum Officio Regie Majestatis Nostri Subscripsi Cum gribus Cancellarij et Consulatus quod in Parochiali Ecclesia Stanislaj Episcopi et Martiris Cracouie Reliquie Sanctorum Apostolorum Simonis et

GG Ludovina de Milewskie od G Thomae
Kraszewski Relicta Cenzoris Vidua Mater et
Benedictus Kraszewski filius Suus et G Joan
nis Kraszewski filius et fratris minorennis
~~[illegible]~~ Sed hinc pro quo praeter Cavent
Sam Reverunt Gnaler Plenipotentiarum
in Personas GG Petri Rudoski Sigismundi
Skworski Hiacinthi Przedpelski Josephi
Lesowski Joannis Niedroski Pauli Zotto
wski Chrisostomi Zielinski Mathaei Krzywko
ski ejusdem nnis Lesowski Josephi Ceptoski ad Causas
suas et alias filii et fratris Judiciarios Domini
et Singulos in Judicio generali vel officio Rnae
Majoris minorisve Subsellii Cum quibuscumque
Personis et occasione quam in Interventu
tiam tam ex Patronatu quam Reatu vertere
et agitandae Sed ad Nichnium Integrum praesentes
Sigi Nostri Sigillo praemissa firma

Ludwina Kraszewska RW
benedykt Kraszeski

G Benedictus Kraszewski Suo et G Joan
nis Kraszewski fratris Sui natu minoris
nne quam primum acta praesentia adire valu
erit annosque discretionis Attigerit illico
et attestatum Maatus est Idque in Eo Quia
Licet ad G Thomas Kraszewski Suus Ma
nifestus et alias fratris Parens post G Ma
riannam Kraszewska filiam Suam Maan
et alias fratris Sororem ~~ad~~ praesens G Mar
tini Komorowski Centum Summam Duorum
Millium flor Pol in vim dotis de Bonis Pa
ternis et Maternis Intercisa Nuptiali
Circa Iucunda ejusdem G ~~Matrimonii~~
Komorowska Matrimonii Vota assi
gnavent Cum tamen Substantia
~~[illegible]~~ suprafati
od G Thomae Kraszewski Maan et

et alteri fratri Parenti Summis Do
talitialibus Maiori et alteri fratris amit
terum medium pacificatis ac alias
Creditorum oberrata esse videtur nullo
modo Summa praemissa G. Komo
rowska in vim dotis praesuperantur
et ultra proportionem substantiae
cum evidenti Injuria Maiori et alteri
fratri assignata exolvi potest
Eadem substantia ob Parentis Ju
ribus Advitalitio et Reformatorio
Maiori et alteri fratri Charissimae
Matris subjecta esse elicitur to
talis substantia Mobilis et Immo
bilis post Eundem ob Maiorem et alterum fratrem
Parentem derelicta in possessio
ne altifatae Charissimae Matris
reti retinet Quo Circo Suus Maiorem
obviando Integritati substantiae
Suae Maiori et alteri fratri de nullita
te et Invaliditate quasi Interci
sae nuptialis Inter ob Suae Maiorem
et alterum fratrem Parentem abunde
et G. Martinum Komorowski parte
ab altera praedictae subsecutae
Impossibilique Summae Duorum Millium
Fl. Pol. in vim Dotis G. Komorowska
ultra proportionem substantiae
assignatae Exclusione Injuriae
in ordine liquidationis onerum Pa
rentalium

Parentalium et ad Inveniendae
Competentis Dotis ad Bona Condescen
sione Item Item Maiorum

Benedykt Kraszewski

G. Hedwigi Rozanska ad Joannem
filia ex ad Marianna Bogurska pro
lata primi ad Cajetani Gosciensky 2di expert
voti ad Mathiae Przedpelski Relicta
Consors Vidua Sana Rndo Rud Qua
Ipsa G. Josephum Dobrski Socerum Suum
in verum Illmum ac Specialem Plenum
elegit, Constituit ac Solenniter ordinat
dans et Concedens Ejus Speciali Plenti
Suo plenariam facultatem et omnimodam
absolutamque potestatem Causas Suas
Judiciarias Illmi Domini et Singulorum Ju
dicio quovis vel officio Rnm majorum
minorumve Subsellij cum quibuscunque
Personis et Occasione quamvis Interve
nientium tamen actoratu quo reatu
vertere et agitandi tuendi defendendi
processus Instituendi Instituto ad fi
nalem Juris gradum deducendi
Comparitiones Inscribendi Decreta
Suscipiendi a Contrarijs appellandi
poenas Judiciarias ac Summas
quasvis post quascunque Personas
in se Rnter erga G. Sophiam Ro
zanska ejusdem G. Josephi Dobrski
Contra Sororem Suam germanam
modo quovis Concernentes et ulivi
Socorum haerentes levandi de
levatis quietandi et Easdem Summas
a quo Inte
rent

Interest recuperandi et vindicandi
Manifestationes ~~[illegible]~~ faciendi ri-
gores Decretorum extendendi et publi-
candi Complanationes sine necessitate po-
stulaverit Inveniendi bonaque aliis Rela-
tiones ad Cassandas scribendas approban-
di Executiones urgendi Intromissiones
offerendi alios Plenos in locum sui
substituendi Caeteraque munia verum et
Ultimum de Specialem Plenam Concer-
nens pro causa et Juris Exigentia de
Ito Legis tractu et ordine peragendo
et Exequendi promittens et Inscri-
bens se quod quod per Eundem Specialem
Plenam gestum factum Constitutumve
fuerit pro Rabbo gratho firmoque ac
valido Jusceptura Quam quidem
Plenipotentiam ad determinium
negotii duraturam robur suum ac
valorem habituram vel ac praesentem
declarat quoque sua Rae Gmus sa
firmante Jadwiga z Rozanskich
Przedpełskiego

G Florianus Korzybski Existens per
G Alexandrum Korzybski pro Solu-
tione Summae Ducentorum Tynfo Scri-
pto manuali in Korzybie die sexta
mensis Augusti 1765 Anno per manifestum in rem
Ipsius dato assecuratae ad Judicium prae-
sens Comitatus ad statum G Eundem
G Alexandrum Korzybski Manife-
status est

manifestatus est Idq in Eo Quia Ille
E Iurisgliq sciens per optime quod
~~[illegible]~~ antequam summam
Sibi Magnam Concrediderit
~~[illegible]~~ Scriptum manu
ale super summam Ducentorum Tynf
in rem Sui Conscribere et manuten
te Magnam Subscribere procurarit pro
curato tali Inscio se Magnam uti Lite
rarum Ignaro scripto, tantummodo
Sibi Magnam Sub tempus reductionis
summam ~~Trigintam~~ Centum Triginta
octo Tynf mutuo dederit brevique tempore
ex hacce summa Cinis vicibus per semi
duos florenos a se Magnam levarit ac
decim Equam modo licitato pro sum
ma quadraginta fl ad rationem equae
summae Concreditae accepit Insuper
pro accomodatione Varsaviam Equorum
Sex flor Sibi Magnam tribuere appromisit
attamen Ipse se Manifestam pro solu
tione summae Ducentorum Tynf supra
scripto scripto manuali ultra con
sensum Magnam et levatam ab Ipso sum
mam ad velle Sui Conscripto Iude
Lite ad Iudicium Praesens Convenit obvian
do Integritati ~~[illegible]~~ substantiae suae
de nullitate equae scripti favore
Sui per Ipsum procurati nullo modo
ex his et aliis membris Inscitis Litis
promptitudineque Exolutionis restantis
quoad exliquidatione Iudiciali ~~per~~
cum Ipso subsequenda emicanda

emicandi Item Item quam so
lennissime Mandat. B
Floryan Korzybski etc

Suscepta Protestatio ex Pti Comparitio
ne G Stanislai Budny Cum G Jacobum Si
korski rne per Ipsum sui protestam Causas
suas in Judicio praecum Ipso vertere
attentantis tempore praecedentis Judicii
non observata authoritate Judicii
malevole Lesiones diffamationes di
gustibus Sationis dishonorationis
Securitatis publicae violationes Exinde
metae Legis transgressiones ac aliam
violentiam et Inconvenientiam facta
quae dabit in forma Latior Pro hac in Plan
sko celebratur Stanislaus Budny etc

Suscepta Protestatio ex Pti Comparitio
ne G Mathaei Mosakowski Suoet
GG Alberti Dziedzicki ac Catharinae
Mączewska ~~[illegible]~~ alias Imi
cem Conjugum protestam Generi et
Privignae rne Cum GG ~~[illegible]~~
Evam de Rybielue et G Thomae Ko
rzybski Relictam Contem Viduam
Matrem et Joannem Korzybski fi
lium rne per Ipsum praecipue tamen
G Korzybski filium ex Instinctu
Matris suae Hortophiri protestam
et alias Invasiones Invadendo et qua
dam malitiosa Suppositione Cum
Ipsa protesta et alias formata Holodyi
protestam aggressionem ex Evidentia

holodio manipulorum hordei semi du
ad sexagenarum in atrium ejectionis
quidem protestatur holodii sera sua
penitus occasionis damni notabilis
per id causationis per utrosque tam Ma
trem quam filium pertinentes et alias verbis
ignominiosissimis bonum famam
denigrantibus affectionis honoris et
bonae famae prostitutionis calumnia
tionis dishonorationis contemptuatio
nis ubique locorum et coram variis personis
laesionis diffamationis insuper tractatu
intempestive praejudicii praeter edicto injuste
aggravationis in litis expensis reductionis
exinde metae legis transgressionis
et poenam succulitionis ac aliam violen
tiam et inconvenientiam facta quae da
lis uniforme latior. Et cum protestans
holodium sui reservaverit iterum asso
ciatus sibi Alberto Korzylski et Lisso
anno famulo aggreste holodii ejusdem
aggressionis protestatur omnino velle
concussionis in salutem diffidationis
Mateusz Mojakowski

Actum in Plonsko in Terminis
Communibus Terrestribus Plocensi
bus Districtuum Plonscensis Si
mul et Raugriensis Sabbatho
post Festum Purificationis Glo
riosissimae Virginis Mariae Scilicet
die octava mensis Februarii An
no Dni 1783 Celebratis
Videatur hoc loco Relatio extradita
Citationi

Citationis pro Judicijs Castr. Ciechanen.
in Ciechanow Celebrandis Servien. ex
Parte G. Antonij Zeranski Cum M. Ignatium
Skulski Pincernam Bysczynski
Br. Cieszkowo Chrzczino Zenotarum
Possessorum ac Subditos de Gnd. Bovis
per M. R. P. Franciscum Olewniczak
de Kondrajce auct. et jurat. recognit.
pro Extat. expedita

Videatur hoc loco Relatio extradita
Citationis Judicij Cr. Capit. Ciecha-
nen. ex Parte G. Antonij Zeranski Cum Jo-
annem B. C. M. per M. R. P. Franciscum Ole-
wniczak de Kondrajce auct. et jurat. reco-
gnit. pro Extat. expedita

Suscepta Mandato ~~et Pro~~ Comparitio-
ne G. Pauli Zołtowski ~~[illegible]~~
attinen. Haeredis

Suscepta Mandato et Pro Comparitio-
ne G. Pauli Zołtowski Vice Notarij
Terrae Plocen. Br. Bębnowo Cum atti-
nentijs Haeredis Cum GG. Franciscum
et Bartholomaeum Nicolai Albertum
Gutkowski Stanislaum Siemiątkowski
Antonium Martinum Mathiam et Alber-
tum Mathiam Joannem Bojanowski alias
Haeredes et Possessores Br. Bojanowo
Gordzie rnae per Ipsos Citationes sua
Literali Sigillata ~~[illegible]~~ Feria quar-
ta post Festum Sanctorum Trium Regum anno
Praesenti datuata pro Judicijs praesen-
tibus in Plonsko ad praesens agitatis
ex Parte

ex Parte Ipsorum respectu dimissionis
fundorum praetorum dictorum Grodzi et Grabienitz
ac si in Corpore Bn Bogarowo Gordzie
Jacentium et tam per antecessores Ipsorum
quam Ipsos mit[illegible] pacifice possessorum quasi
modo per Maiorem propria authoritate
~~[illegible]~~ ad Bona Bogarowo adempto
bonificationis Sylvarum et Berrae ac subdi-
tis Maiorem praetensae in ordine Excipiendi
Calculi Condescensionis decernendae ad
Bona Bogarowo Gordzie statutionis subditorum
Compensationis Cujusdam vacuae ac Intuitu
quarumvis Injuriarum Laesionum Concessionum
satisfactionis praestandae Cum se Maiorem edita
sui Maiorem ex quadam praeconcepto odio
Licet Conventionis tamen ultra
nexum et Contenta ejusdem Citationis
Inscriptionis in Registris Judiciorum
praesentis respectu dislimitationis
Bn Bogarowo Gordzie cum Bonis
~~[illegible]~~ Bogarowo Maiorem haeredibus Cum se
Maiorem procurationis praesumptionis
Qua propter Maiorem de nullitate
ejusdem Inscriptionis uti ex nullo
Termino procuratae Invaliditatem
Trium ultra expressam Citationem
~~Citationem~~ per Ipsos formare Intenti
decernendae Intuitu subdoli Ipsorum
praefatis Item Iterum Maiorem

P. Zołtowski [illegible]

N.S. Videatur hoc loco. Oblata literarum. Super munus mini
sterialiatus Providi Francisci Gorka de Secymino Magna
benigniter a Sa Rã Matte Collatar. Illustrissimi ac Excellentis
simi Domini Commitis a Nałęcz Małachowice Małacho
wski Pro Cancellarij Regni Radoszycensis Grodcensis Sanicens
Capitanij manu Subscriptar. Sigillo minoris Cancellariae
Rñi Communitar. Typpo Impressar. Super quod quia Mu
nus. Ja Providus Franciscus Gorka. Jurtum Corporale ad
Imaginem Crucifixi Christi Domini Observata debita
Postanae Juramentor. Solennitate flexis genibus et appo
sitis in Cruce duobus digitis rotha in Statuto Regni
descripta et per Judm. praesens deprompta Praestitit et facit
Deo et Sancta Jesu Christi Passione Ita Ipsum in Pmissis
adjuvante Etque de muri et Consuetudine per M.R.G. Providum
Michaelem Mikołayczak de Zabokłik magna Authum
Juratum Post quae peracta Pmissa. Ja Franciscus
Gorka de Secymino. Pfatas literas Pria Judicij Sui
quietatione denuo ad se recepit.

Franciszek Gorka et

Videatur hoc loco Mandato et Pti Com
parutione G. Mathaei Niżycki nomine
et ex Comisso M. Alberti Pininski Da
piferi Cremenecz Vice Capitanij Ca
stri Luceoriensis Ex MM. Antonium
in Ciołkowo Wozniczki Subjudicem Locum
M. Judicii Terrae Stoczensis alias tenentem
Fabianum Grzybowski Camerarium Ter
restrem Zawlenski in Locum M. Joan
nis Gumowski Judicii Terrae Stoczensis
Electum Subdelegatum Locum M. Subju
dicii possidentem Adamum Łęczyn
ski Camerarium Granicialem Ptus Stoczen
in Locum M. Francisci Ciołkowski Notarij
Terrae Stoczensis Electum Subdelegatum Notarium

Terres Plocen. Gravaminosas Judicis atq
Michaelem Casimirum Lini nominis Ro
kitnicki Succamerorum Sac. Reg. Matthias
Parten Lerenten de Relevatione Decre
ti Judicij Pr. Jurisdictionis Communicationis
documentorum Irrogandae Super Ipsi poenis
ac Injungendae Causae Inter sey Maane
Principalem Ipsi M. Rokitnicky ver
tem ad Judicium Inhibitionis Rnd. Lubli
nae Remissionis ac aliam Circumstan
tiam facta quae in Copia Parata Lau
tur extat in productis Mateusz Mizycki

M. Ignatius Luberadzki Judicium Crgnae
Cuchanoviae Bonorum Lipa obligatori
us Possessor suo et MM. Francisci
Antonij ac Perillustris Rndissimi Pau
li Canonici Crusviciae Fratrum suorum
germanorum Luberadzkich nomine Cum G. Antonium Kos
sobudzki Maatus est Idque in eo Quia
Idem G. Kossobudzki habens tantummodo
In portione dictorum Bonorum Lipa possessioni
obligatoriae Maa. et alias subjectorum erga
portiones Patrum et Fideicommissorum Ipsius Jitu
lum Haereditatis Sylvas et Borras in
hisce Bonis Lipa Existentes Excindere
et devastare praesumit varias Personas
tam Nobilitares quam Plebejas ad Excin
dendos hosce Borras violenti modo
Immittit assignationes propter Excisio
nem Earum Borrarum varijs hominibus
Praebet omnino ad ultimam rejnam Bor
ras praemissas adducere et Lapsum red

dere Intend

reddere intendit et ultro Conrad. Libg
Mayr [illegible] et alias fratribus in
perpetuum obligatoria Expedit Illm
Dnum Iuramen in manus Iudicis et
Assessoris Dno Curiae Illmi Mayr ob
stando Integritati Supradictor Bo
rum obligationis Mayr et alias subje
ctat se per Iuramen in Verbo
et Syllaba Dictis Bus Lyra manu
Gotsbadzki signat et Lapis
Adami Illmi Mayr in Substantia
Illa Iuri pertinentis de predmis
Ita Iohs Ludg Mayr

J Luboradzki

Suscepta Mandato exhibitione et Ca
pitulis Rationis etc. Matthias Christo
phorus Franciscus et Christianus Ignatius
nymphe Christophorum Gregorii et Adamus
Michael Christophorus Gabrielis et Hannibal et
Sebastianus Rabenhaupt Joannes et Jo
sephus Dzierzanowski Joannes et Jo
annis Matthaeus Rabenhaupt Sartius Illmi
ac Excellmi Principis Mayr Iuris Heredes et Pro
curatores per Illmum Mayr Iuris Heredes et Pro
curatores per Illmum Dominum Regentem Cancellariae
vive descripto Ipsi Illmi Domini Cancellarius
officio Cancellariae et Ipsius Regentis notariae
et Cancellariae Iudicis et respective notariae
et Cancellariae Iudicis et respective notariae
per M. Joannem Rabenhaupt Iuris Mayr et Ipsi Illmi
Regentis notarium Ibidem Iuris Mayr et Ipsi Illmi
Rabenhaupt Iuris Mayr et Ipsi Illmi
abuna et Curiae M. Rabenhaupt Iuris Mayr et Ipsi Illmi
gnam Iudicem et Consulem Civitatis Illmi
Curiae M. Rabenhaupt Iuris Mayr et Ipsi Illmi agitatis
Curiae per Illmum Mayr Iuris Heredes et Procuratores
Curiae per Illmum Mayr Iuris Heredes et Procuratores
Curiae per Illmum Mayr Iuris Heredes et Procuratores

Exinde Injuriationis de quas Ex
pensas Vindicatione Maas quae facta
dabitur informabitur
Gabriel Rakowski

Videatur hoc loco oblata Traditio
nis in fundo Br Rakowo sortis G Chri
stophori Grzybowski Haeredis per G Tho
mam Kowalewski B C Ptus officiose
pro re GG Adami et Simonis Rako
wskich expeditae manuq ejusdem G Bar
gralis propria subscriptae sub originali
extat ejusdem Traditionis in productis

Suscepta Manifestatio ex Pti Compantione
G Stanislai Karwowski sortis Br Blomino
Gule haeredis suo et G Martini Karwo
wski fratris sui germani nomine cum GG Jo
sephum Kamienski et Josephum de Bru
dzienskie primi et G Joannis Gescienski
secundi ad praesens voti Juricem Conjuges
rne per Jpm LL Alberti Rafalski et
Mariannae Conjugum Parentum Bartho
lomaei Rosaliae et Mariannae filii et
filiae ac aliorum subditorum de Bonis Blo
mino Gule se Manifestam et alias fratrem
erga G Kaminska aequali Jure respi
cientem hoc quidem subditorum Rafalski G
Lucae Kierski actis praesentibus Feria sexta
post festa Solennia Sacri Pentecostes
in anno praesenti elapso aliorum vero sub
ditorum varii Personis tam actis quibus
quam scriptis manualibus nullo Jure divenditionis
exinde sui Maas et alias fratris In
juriationis Quare Maas de nullita
te tam ejusdem ~~[illegible]~~ resignationis

quam et

iquam et aliarum quovismodo subsecutarum re
signationum cum evidenti injuria ma
nifestam et alias fratris subsecutarum nec non
vindicatione Eorum subditorum ad se ma
nifestam et alias fratrem spectantium
tum quoque rerum et suppellectilis do
mestilis praefatam subditorum primorum
ipsi sibi applicatam iterum iterumque
Maatum facta quae dabitur in forma
Latior. Stanislaus Karwowski

Susceptam Maatio ex Pl. Comparitione
G. Alberti Karwowski Cum G. Adamum
Sikorski ob Pauli filium rne per ipsum per
tionis summae quadraginta quinque fl.
Pol. ex summa majori Nonaginta fl.
Pol. super agris Br. Kowalewo modo obli
gatorio per ob ipsius parentem scripto
manuali seu Connotatione certa in rem
ob G. Martini Karwowski steriliter deces
sit data assecurata provenire nolle solu
tionis agrorum vero Eorum obligatorum per
manifestam ad obligationem ipsius spe
sibi equivalentem satisfactionis ipsi dimis
sam fructificationis de vindicatione
ejusdem summae quadraginta quinque
fl. ipsum ad pacificandum ex capite ejus
concernentes cum provisione ab actu
fructificationis agrorum provenire item
Itaque Maatum quae facta dabitur in forma
Latior. Maatum fratris Wojciech Karwowski

Susceptam Maatio ex Pl. Comparitione
G. Annae Zabrocka G. Mathaei Karwo
wski Contra ob debilitatem Mariti
actam praesentem adire non valentes in assen
Gen. Pauli

Pauli Dłużniewski Suo et Eiusd.
G. Karwowski Marito Suj. mne Cong. Gsu
Joannem Gościeński ~~[illegible]~~ rne per
Ipsum quotae Viginti Trium Tynfs ab
annis Viginti a Manifestatione
absente Marito Verbaliter Con
creditae ad multiplices requisitio
nes nolle solutionis nec provisionis
pensitationis Exinde Injuriatio
nes facta quae dalit in forma
Latior Anna z Zakrochich
Karwowska
Paweł Dłużniewski assystent

Suscepta Manifestatio ex Pl. Com
pantione G. Francisci Strzeszewski
Cz. G. Jacobum Kisielewski rne per
Ipsum quotae Triginta Flor. Pol. exclu
ma Centum decem fl. Pol. provectibus
pallio et pileo modo Civitate a se
Manifestae acceptis provenientes
et superrestantes ad multas re
quisitiones nolle solutionis Exin
de Insuper porcellor. Trium pro stro
phio Similimodo put supra a se
Manifestae accepto tribuere decla
rator. tributionis recusationis
Exinde Injurictionis facta quae
dalit in forma Latior
Franciszek Strzeszewski

Suscepta Matio et Pl. Compantio
ne G. Adami Draminski Cz. Perfidi

Perfidos et Infideles Lewek Ichowicz
Vitriarium Parentem Adoptivum et
Mosek Dawidowicz Generum Judaeos
et Inclitos Plenissimi rnc per Ipsos Sum
mae undecem aureorum hungaricalium
et flor. duorum pro Liligine hyemali
modo Civitato ab annis septem
a se Manifestam accepta provenientem
Scripto manuali per Ipsos in rem
Meam dato quod Casu est deper
ditum assecuratae ad multas
requisitiones nolle Solutionis
nec provisionis pensitationis
Eiusdem Injuriationis facta quae
dalitur informe Latior.

Adam Draminski

Suscepta Protestatio et Pli Compa
ritione G. Adami Chyczewski Cam
G. Stanislaum Pomianowski ratione
per Ipsos Sub tempus Nundinarum in Ra
ciąz post Festa Solennia Sacri Pen
tecosten anno Elapso Celebratarum
Circa Coemptionem ~~Equi~~ a G. Korycki
Equi et Statim in hisce nundinis
G. Siemiątkowski ~~di~~ per ~~Maiorem~~ Protestam
divenditi rixarum Excitationis tu
multas ~~Excitationis~~ Causationis Ignominiam
~~M~~ Protestam cum Summa detra
ctione honoris et bonae famae obli
ciendo ejusdem divenditi equi vio
lenti modo velle receptionis et
alijs Personis divenditionis

Conationis variarum Personarum
in oppressionem protestantium
fomentationis Publice Coram
variae Conditionis hominibus
pro nundinis Congregatis Clamo
resis verbis Calumniationis dis
honorationis honoris et bonae
famae Detractionis et prosti
tutionis verbis Ignominiosis
simis honorem protestantium deni
grantibus affectionis Concute
re et opprimere protestantium Cona
tionis Exinde mitte lege trans
gressionis ac aliarum inconveni
entiarum Inquisitionibus pro bonae
peractionis facta quae delictum
in forma Latior Adam Chyczewski

Suscepta Mandato ex Illmi Comparentione Anto
nii Cywinski nomine et ex speciali
Consensu Sanctae Agnethis de Starzewskie
ob S. Francisci Cywinski Relictae Conjun
ctis Viduae Matris Suae Conjugis Hiacin
thum Zaręba rnc per Ipsum frumentum
utpote Filiginis hyemalis Coretum duorum
hordei Coreti Unius avenae Itidem Coreti
unius ocimi semi Coreti unius Mel
lis quartae partis Coreti Mensurae anti
quae Rauchy in vim Supercessionis
de Jure adstabilio Scripto manuali
die quarta augusti anno 1781
in rem Manifestam Matris dato quod
annis tribuere declaratum noluit tri
butionis Insuper Vaccae Eodem Scripto
hyemare appromissionis non tamen
effectuationis

effectuationis Exinde praemisso scripto
Contraventionis Maiorum Matris per id In
juriationis facta quae dabitur in forma
Latior.
Antoni Cyniensky rt

Suscepta Maiestatis ex Illustrissimo Comparitione G. Anto
nij Liostkowsky ~~[illegible]~~ G. Valen
tini Liostkowsky filij sui Cum G. Paulum
Zlysienski dictum Prawda me per Ipsum quo
tae decem flor. Pol. in vim desertae merce
dis pro Constitutis per Eundem Maiorum filium Ipsi
~~[illegible]~~ obsequiis provenientes nolle solutionis quis nimo
vestrum Calceamentorum Induciorum pulvina
rium ac aliarum Rerum Registro Lucrative
Conscripto specificandae ejusdem Maiorum filij
propriarum apud se detentionis et ad requi
sitiones multoties factas nolle Extradi
tionis Insuper quadraginta flor. Pol. pro la
boribus in Annis annis tempore ~~[illegible]~~
~~[illegible]~~ per Manifestum una cum Consorte sua
Ipsum ~~[illegible]~~ exhibitis solutionis recusatio
nis decriceps secuni a se Maiorum ac
comedatae ac aliarum rerum Maiorum propriarum
nolle restitutionis tum et aliarum Injuriarum
facta quae dabitur in forma Latior
Suo et Contra suae ac etiam
Antoni Liostkowsky rt

G. Falianus Oyniensky Sortium Br. Omie
cino in Terra Zacrocimena Consistens
vi quaesiti Juris Haeres suo et G. Fran
cisci Mniezniikowska Contra suae
nomine praefatarum Sortium Simultaneae
secum Comparente Coheredis sed quam
primum Circa agitationem Causae ex
actoratu Illustrissimi Amdni Rndi Jacobi Ka
linowski

Kalinowski Praepositi Joneceni respe
ctu praetensae Solutionis Census
a Summa Ducentorum octuaginta Tynf
in Sortibus Praemissis Bn Omiecino
Ecclesiae Joneceni ac si Inscripta pro
veniens Eius se Manifestans et absens
Contra in Judicio officij Castri Za
crocimensis promotos de Inscriptione
Coram actis Castri Zacrocimensibus
Feria Tertia post Festum Sancti
Jacobi Apostoli Anno 1751 per
Dn S Marcianum Mniecznikowski
Maiorem absentem Contra Parentem Su
praescriptam Sortium Bn Omiecino
Haeredem in Personam Dn Illustris
Admodum Rndi Ignatij Rzechowski Prae
positi Joneceensis Ejusque Succedaneorum
Praepositorum Ecclesiae Joneceni Super
Summam Ducentorum octuaginta Tynf
recognita notitia Sumpserit Eandem
Inscriptionem per Extractum habere
valuerit Illico et ad Statim Coram Eundem
Illmum Rndum Jacobum Kalinowski Prae
positum Joneceni Manifestatus est Dn
Ex Eo Quia Licet si Idem Dn S Mar
cianus Mniecznikowski Maiorem absentem
Consortis Parens Inscriptionem praemis
sam Coram actis Castri Zacrocimensibus
Feria Tertia post Festum Sancti Ja
coli Apostoli anno 1751 Super Summam

Ducentorum

Ducentorum octuaginta Tynf. ac si ex Sum
ma originali Mille Tynfs per od. G. An
drean Wirnicki Testamento Ultimae
Voluntatis in Pia legata Inscripta
Decretoq. Judicij Castr. Zacrocimensis
per od. M. Josephum Szawłowski Colonel
lum Sacrae Regiae Mattis Solvi Indigi
tata provenientem In Personam praeli
bati od. Illmi Rndi Ignatij Rzechowski
Praepositi Jonicensis Ejusq. Succedaneorum
Praepositorum Ecclesiae Jonicensis in praeno
minatis Bonis Omiecinij ex Censu an
nuo recognovent Cum tamen haecce
Inscriptio ex nullo dato et accepto
magis ex Superinductione od. M. Jose
phi Szawłowski Colonelli, Exercitus
Sacrae Rae Mattis propter Quandam
obumbrationem Summae Successorum
od. G. Andreae Wirnicki apud Eundem
od. M. Szawłowski Colonellum haerentis
et In Conditio est Subsecuta In partici
pationeq. Census ab Eadem Summa Inscripta
od. Illmi Rndus Ignatius Rzechowski Prae
positus Jonicensis more Cujus Inscriptio
recognita extitit non Extabat nec Suc
cedaneis ejus ad haecce tempus Extabant
et extant quin potius Circa Decretum Condescen
soriale in fundo Bri Omiecinij Inter
se Magis et alias Contra aliisq. od. Ejusdem
G. Marciani Mniecznikowski Succes
soros ab una et GG. Kozanczyk Con
jugis Successorum Mniecznikowianorum

Victricum

Victricum et Matrem parte ab alte
ra respectu Cassationis Juris ad ista
lis liquidationis Summae et praetensionum
Solum Suprafatus ~~Illus~~ ob
Illus Rndus Rzechowski per Illum Rdum
Mniecznikowski Praepositum Modernum
Sadlensem Maiorem alias Consortis fratrem
utrum si haberet aliquam ad Bona
Omiecino Sortesque ob S. Martini Mie
cznikowski haeredis praetensionem requisitus Exi
stens nullam esse habere allegavit
nec Censum aliquem a Suprafatum
Summa quomodo quo supra Inscripta
praetendebat prorsusque omni praetensioni
abrenuntiavit nullaque tanto temporis
Interstitio ab Eodem ob Illum Rndo Rze
chowski nec ejus Successoribus litis
Contestatio respectu ejusdem Census
~~Intercessit ad hoc~~ Intercessit Legesque
Rnum Spiritualibus etiam ad authenti
ca documenta Comprobationem Explere
disponunt Quo Circa Suus Maiorem
obviando ~~Integritatem~~ tam Suae Maiorem
quam alias Contra Bona Omiecino Inte
gritati ne ex re Ejusdem Conditionis
et ex nullo dato et accepto Subsecutae
Inscriptionis Bona Suae Maiorem et alias
Contra ~~quam~~ processu gravari videantur
de ~~Insubsistentia~~ nullitate et invaliditate
tam Superius de actu Exoratae Inscriptio
nis ex Superinductione nullaque ex dato et
accepto Subsecutae quam Testamenti ultimae

ultimae voluntatis ad G. Martiani Mie
cznikowski Maar. et alias Contes Parentes
in agente Martis per ad Illm Rndum Leo
nem Liedtecki Praepositum Wrocławiensem favore Ecclesiae Unicen.
in praejudicium Successorum Mnieczniko
rum Conscripti ac aliorum quorumvis actuum
praejudicium in se praeferentium nullam
vim ac robur habere valentium de Injuri
genda Successorum tam ad G. ~~Martini~~ Andreae Win
nicki quam ad M. Josephi Szawłowski Co
lonelli Exercitus Lectae Maltis per Illm
Rndum Kalinowski Subsequenti adcita
tione decernendae Ejusdem Illmi Rndo Kali
nowski Incompetenti actione Suaque Ma
nifesta et aliis Contes tam a Summa
originali quam praetensi Census elibera
tione Irrogandisque super Ipso poenis
Iterum Iterumque Maatis Textis et aliis ratio
nibus

Fabian Ogyrzenski mp

Perfidus et Infideli Abraham Jezwowicz
Scholiarga Synagogae Judaeorum Ptonsecensis
nomine et ex Comisso Perfidi et Infide
li Szapsia Tobiaszewicz aurifabri
Judaei ac Incolae Ptonsecensis Cum Illmo Rndo
Rdum Casimirum Kosienski Praepositum
Unicensem Maatus est Idque ex Eo
Quia Idem Illmus Rndus Kosienski Prae
positus Unicensis Sciens per optime quod
Causa respectu Converberationis Con
cussionis ~~et~~ aliarumque violentiarum in Per
sona ejusdem Infidelis Tobiaszewicz

peractorum Equorum Currus ac rerum supra
facti Scapula Toliaszewicz propriorum deten
tionis ~~[illegible]~~ aliarumque Circumstantiarum ipsi ad Officium Consi
storij Plocensis Intentata Necdum in Eodem
Officio Consistorij Plocensis Cum Ipso finaliter
est decisa attamen Ipse in Summam
aggravationem ejusdem Infidelis Toliasze
wicz procedendo dum et quando non Expe
ctata decisione Causae in officio Consi
storij Plocensis vertentis Eundem Infide
lem Toliaszewicz nullo Habito Consen
su ad promovendam in Judicio Secu
lari Cum Eodem Infideli Toliaszewicz
Causam ad Judicium praesens Terre Plocensis
~~[illegible]~~ Intuitu formatae Sibi Illegalis Prae
tensionis obiciendoque totius dicto Infi
deli Toliaszewicz quandoque quadrunque
probabilis Interceptionem pretiosorum Lapi
dum ~~[illegible]~~ Concitare praesumpsit Decretumque Injunctae
Inquisitionis in Poenam Judicijs extraforaneae Lucratus
est Insuper non Contentando se prae
missis Injurijs verum in Majorem
ejusdem Infidelis Toliaszewicz oppres
sionem se resolvendo arestum quoddam Super
Eodem Infideli Toliaszewicz notaliter
Possessionem hic in Plonsko habentem
Cum uxore liberis et ejus proprietate nec
apud Synagogam Judaeorum Plonsensem nec apud
aulam Capitaneatus Plonsensis tantummodo
in aere et Vento Imposuit et hoc
arestum Coram actis praesentibus hic in Plonsko
Feria Quinta post Dominicam Purificationis Glori
ae ab officio Consistoriali

[illegible]

Gloriosissimae Virginis Mariae tractu
modernorum Judiciorum Praesentis Septimanae per
Mtem Rnum Fratrem Providum Paulum
Benewicz de Benewo authorem et Jura
tum recognoscere peruranti Quare
manifestans non modo de Insubsistentia
ejusdem Decreti extraforanee et sine
Consensu officij Consistorialis in Praesentis
Judicio quidquid exportati ~~rela~~
~~xationis~~ verum etiam de Relaxatio
ne Suprafati arresti in aggravatio
nem totius dicti Infidelis Toliasze
wicz hic in Plonsko bene possessio
nati Superque eodem uxore et liberis
ac proprietate ejus ultra Legem super
possessionatis arresta Imponere pro
Libenter Imperiti ac de Irrogandis
Super Ipso in foro Competenti ~~super~~
~~Ipso~~ poenis Iter Iterumque Maiestatis Imperii
et Inquisitionis

[illegible]

Nro 11 Suscepta Maiestatis et Plenitudinis Comparitione
Petri Korzyslski Cap. Adamum ~~Ko~~
Kruszewski rne per Ipsum ovium trium
ex morsu Canum ~~mutilatarum~~ Ipsius
mutilatarum jam vero unius vervecis
et ovis Unius per eosdem Ipsius Canes
Captarum et devoratarum nolle bonificatio
nis Canis sui Conjaculationis Conjacula
ti in agrum Maiestatis ejusdem Ejectionis
mandationis fetore Infectionis agrique
Maiestatis putrefacere Causationis Exinde

Maiorum Injuriationis Manifestanda
Certificationem damni per Eanes
Ipsius Causati ac aliis requirendis
Idscopis diffamationis ac aliarum In-
jurium et Inconvenientiarum facta quae
Dalit in forma Latior Piotr Korczyński

---

ex Extracto Suscepta Maiestatis ex Pto Comparitione
G Pauli Słupecki G GG Joannem Kor-
wowski ~~[illegible]~~ et Mariannam Kor-
wowska Conjuges avunculum et avun-
culam ac Salomeam Słomkowska
Virginem Innupta Serorinam antea actam
famulam rae per Ipsum et quidem GG Kor-
wowskie quidem G Słomkowska Virgi-
nis ad obsequia Maiestatis obeunda Ma-
nifestae recomendationis Impostvero
quidem G Słomkowska in Servitijs
Maiestatis Exitus ac Lsi Thomae famu-
li Aggressus ad Intercipiendas varias
Maiestatis res Maxime per Consortem
fomentationis per fomentatos lini
ac variarum rerum domesticarum Inscio Maiestatis
Interceptarum ad Bona Rostkowo
domumque Ipsius Evectionis et trans-
portationis Exinde Maiestatis Injuria-
tionis et damni notalitis Causatio-
nis ac aliarum Injuriarum et Inconve-
nientiarum facta quae dalit in forma
Latior Paweł Słupecki

---

ab Extracto Suscepta Maiestatis ex Pto Compari-
tione G Rochi Chudzenski Conc
GG Florianum et Franciscum

Korczyński

Korzybskie ratione per Ipsum et quod G. Flo
rianum Korzybski quoque decem flor. Pol. Jan
vero G. Franciscum Korzybski quoque
trium aureorum hungaricalium ac ma
nifestum ad Compactum Verbale ab
annis decem mutuo acceptarum ad
multos manifestos requisitionis vel
te Solutionis nec provisionis pensi
onis Exinde Maiorum Iniuriationis
ac aliarum Iniuriarum facta quod dabitur in
forma Latea Roch Chudzynski st

Suscepta Maiestatis ex Pl. Comparitione
G. Alberti Pomianowski nomine et ex
speciali Comisso M. Faliani Grzybo
wski Camerarij Terrae Zawskiensis in Lo
cum Mfici Joannis Zamoyski Judi
cis Terrestris Plocensis Electi Subde
legati Judicis qui in locum Suj Sub
delegatialis Judicatus M. Josephum
Zalenowski Vexillifer Zawskiensis ad
hunc actum Subdelegavit G. M. Sta
nislaum Młodzianowski Vice Capi
taneum Castri Ciechanoviensis Dominum
et L. Franciscum de Bonis Pocierzni
no Subditum rne per Ipsum et quod
L. Franciscum Lsi Lucae Maiorem Prin
cipalis Subditi proprij ex Bonis Dro
zdowo in Ultra Plocensi et Districtu Raw
ensi Consistentis Expilationis et Infugam
Expeditionis Sive potius ad Bona Po
cierznino adductionis Quare Maiestatis

respectu ejusdem L. Lucae Expeta
tionis ac Extendendae super eodem
Lso Francisco poenam Injungendaq
tam L. Francisci p sumendis de
Ipso poenis quam Extraditione
suprafati L. Lucae Mag. Princi
palis Subditi Iterum atq Iterum
nne quo supra Mandatum

Wojciech Pomianowski

Josephus Zakrzewski in Locum M. Grzy
bowski Electi Subdelegati Judicis ad hunc
actum Subdelegatus

M. Dominicus Sgrzptowski Venato
rum Dobrinensis Sanus Rndo Rnt Qua
Ipse MM ac Ex Martinum Gojszewski
Ignatium et Joannem Grabowskie Petrum
et Nicolaum Brzeskie Stephanum
Zambrzycki Nicolaum Buczynski
Josephum Mojewski Bartholomae
um Bogienski Constantinum Mi
lewski Paulum Zoltowski Adamum
Łyczynski Paulum Chmielewski
Hiacinthum Przedpełski Bona
venturam Ciołkowski Josephum
Lorowski Mathiam Starzewski
Valentinum Trętowski Franciscum
Jorski Blasium Grabowski Cujus
vis nominis Sleski Mathaeum
Krzyżkowski Chrisostomum
Zielinski quorum Nominum Bro
chocki Swiętochowski Petrum

Rudoski

Petrum Rudoski in suos veros Illmos
Mentes eligit Constituit ac solenniter
ordinat dans et concedens Eisdem Meni
potentibus suis plenariam facultatem
et omnimodam absolutam potestatem
Causas suas Judiciarias et Domnes et
Singulas in Judicio quovis vel officio
Rmi Majoris minorisve Subsellij actio
Judicij Tribunalis Rmi Petricoviensis
Cum quibuscunque Personis et occa
sione quaevis Intervenientibus
et actoratu quo reatu vertantur et agi
tandi Tuendi defendendi processus
Instituendi Instituti ad finalem Juris
gradum deducendi Comparitiones In
scribendi Decreta suscipiendi et Ex
portandi a Contrarijs appellandi Ju
ramenta Attentandi poenas Judi
cianas levandi delivandi quietandi
Executiones Urgendi Intromissio
nes In Persona offerendi Caeteraque mu
nia veros Illmos Plenipotentes
Concernentes pro Causa et Juri Exi
gentia delicto Legis tractu et or
dine peragendi et Exequendi pro
mittens et Inscribens se quidquid
per Eosdem Mentes gestum factum
Constitutumque fuerit pro Rathe gra
to suscepturum Quam quidem
Plenipotentiam Idem M Recognos
cens ad Triennium Integrum

duraturam roburq suum ac va
lorem habituram vult ac prae
sens declarat Praesens sua Rne
Praesentia firmante

Dominicus Szemptowski mp

G Thomas Korzybski od G Francisci Korzybski
filius cum od G Catharina Rakowska
quondam GG Valentini Rakowski et Cristi
nae Rakowska enim od G Stanislai
Rakowski filiae Sortium Bonorum Rakowo
haeredes filiae Conjugum filia procreatus
suo et G Gabrielis Rakowski fratris sui
germani nnae in et cum GG Paulum Rako
wski od G Jacobi Rakowski quondam Valen
tini filii cum od G Cristina Rakowska
procreati filium fratrem avunculorum
et Christophorum Grębczewski od G Jose
phi Grębczewski filium ex od Eadem G Cristi
na Rakowska primi ejusdem od G Valen
tini Rakowski secundi ex post voti
memorati od G Josephi Grębczewski Conjug
te in secundo voto progenitum Gabrielem
albertum et Franciscum Rakowskie
od Balthasari filios Sortium Bonorum
Rakowo Haeredes et quovis modo
possessores. Natus est Idq in Eo Gra
Lietti Contractu nuptiali in Ra
kowo die duodecima mensis augu
sti anno 1740 in Condita
od GG Cristina de Rakowskie primi
od G Valentini Rakowski et post voti
secundi od G Josephi Grębczewski Con
sors alias in Eadem Conjuges Grębczewski Victricus
et Mater ac Jacobus Rakowski filius

et Unicus

et Privignus Summam Trecentarum
Tymp. in vim dotis de Bonis Paterny
et Maternis post ob. S. Catharinam
Rakowska ~~[illegible]~~ Virginem Jnnu
ptam ~~[illegible]~~ Maam Parentis
futuram Consortem Manifestam
~~[illegible]~~ et absq. fratrem Matrem
assignaverint et Eandem Summam in Instanti
solvendam ob. S. Francisco Jerzyb
ski Maam et absq. fratri Parenti
obtulerint Cum tamen Ijdem ~~[illegible]~~
ob. SS. Grzybczewscy Conjuges ~~[illegible]~~
~~[illegible]~~ Victricus et Mater et Jacobus
Rakowski Privignus et filius SSi
Grzybczewski Parentes jam autem
S. Rakowski avia et Parens Ma
nifestam vero et absq. fratri avia
et avunculus Ejdem Intercisae nu
ptiali non satisfecerunt nonnisi
in parte aliqua (ut Manifestam rela
tum est) ob. Maam et absq. fratri Pa
rentem Contentarunt majorq. Dos ex
Substantia ob. SS. Valentini Rakowski
et Cristinae de Rakowskie primo Ra
kowska 2do Grzybczewska distri
ctam Suam Sortium de Bonis Rako
wo sibi haeredis et haeredissae Con
jugum Maam et absq. fratri avi et
aviae se Manifestam et absq. fratrem
ultra assignatam in vim Dotis Summam
per caput ob. Matri Concernere Videtur
Quo Circa Suos Maams obviando

Summae Dotalitialis ex Substan
tia Patronimica et Matronimica
provenientis Integritati de nullitate et
Invaliditate ejusdem Intercisae nupti
alis praejudiciose Iuste et Confecte ac
aliam quorum actuum si qui Interesse
sunt praejudicium et Iniuriam Maiorem et
absentem Fratri Inferentium Jus naturae Lae
dentium de Vindicationeque Dotis de Bo
nis Paternis et Maternis Competentis
Maiorem et absentem Fratrem Ut me Concernens
Injungendaque ad Bona Rakowo In ordi
ne Compartationis documentorum massam
Substantiae ~~[illegible]~~ Praefatorum ob Ss Valenti
ni et Cristinae Rakowskich avorum enu
cleantium Constituendaque Massae Substan
tiae ac adjuveniendae ex Eadem dotis Com
petentis Condescensione Judiciali Iterum
atque Iterum Maiorem salva ejusdem Maiorem
auctione meliorationem in toto reservata

Tomas Jurzyszkyrt

Videas hoc loco oblata Denun
tiationis Judicatarum Causarum a Judi
cio praesens ad Consilium permanens
ad Status ~~[illegible]~~ Sacrae Rae Maiestatis
Departamentum Justitiae factae
et per M. Antonium Wozniecki Sub
Judicem Terrestrem in absentia in
Judicis locum ejus occupantem
manu propria subscriptum prout
originale extat uti praedictis

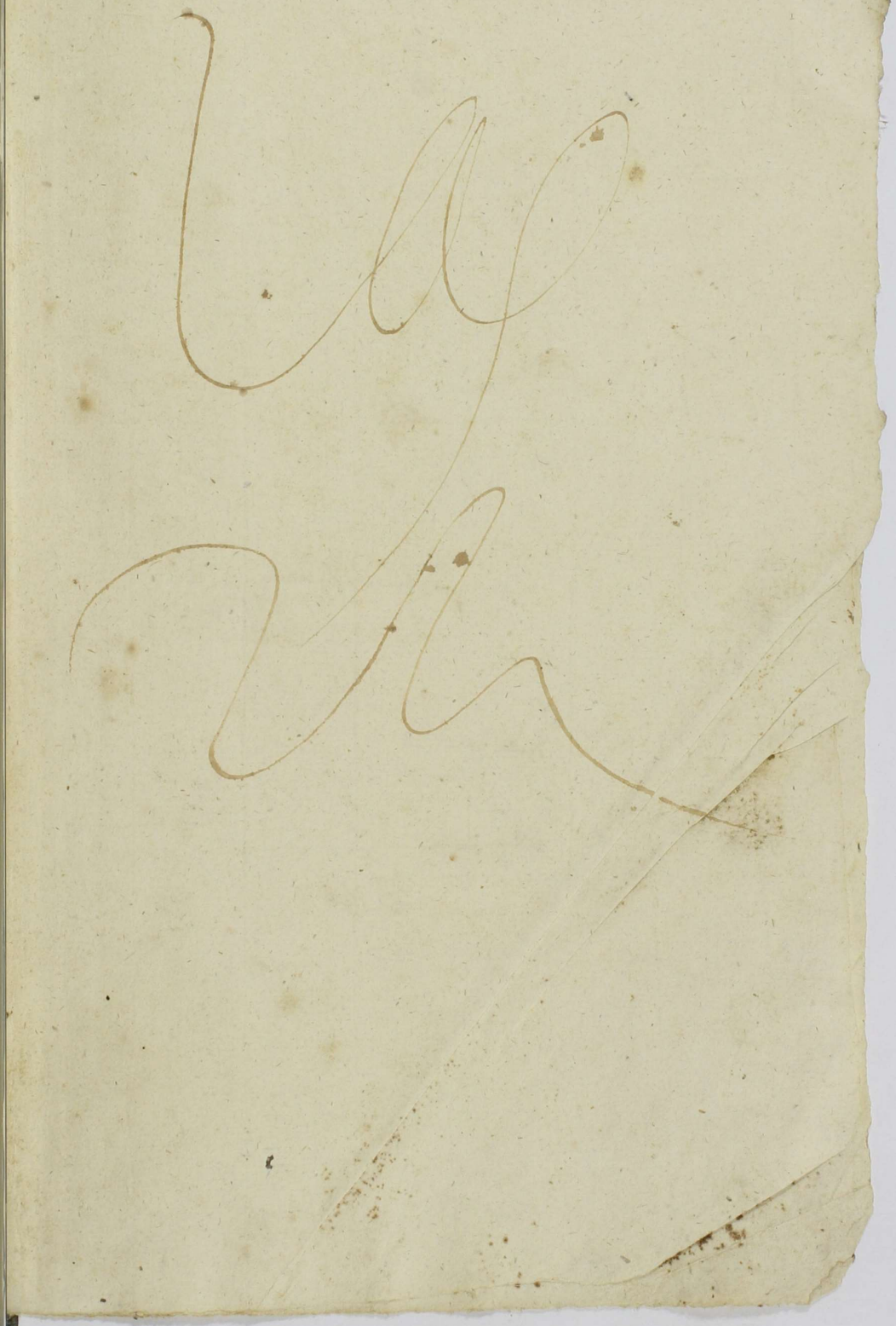



Gsus Paulus Sulkowski
S.J. Plocen

Jme cune

568

Quod quod in hoc libro reperi. batur
ad Granities translatum est in Con-
notationes Granitales ex 20/11 19. JS.

Cnaphnius

Cnaphnius

Cnaphnius

Cnaphnius



