PL_1_23-1-53

1. NR I NAZWA ARCHIWUM	2. NR ZESPOŁU	3. NR SERII
1 AGAD	23	1

4. Nazwa zespołu:

Płockie ziemskie wieczyste relacje

5. SYGNATURA:	6. LICZBA STRON:	7. LICZBA SKANÓW:
53	330	627

8. DATA WYKONANIA:	9. NAZWA PRACOWNI:
17.12.15	PT 14

10. UWAGI:



Wokandy	Wpisu.	NAZWISKA STRON i ICH OBROŃCÓW.	Należy.		Złożono.		Podwy... no.
			Złote.	gr.	Złote.	gr.	Złote

Ogólne.		Terminu do wprowadzenia Sprawy wyznaczonego.	Decyzyi Sądowéy.	DECYZYA SĄDOWA.	wymierzona
Złote.	gr.				Złote.

ZWISKA STRON i S OBROŃCÓW.	KOSZTA SĄDOWE OD WRS.								Terminu wprowadze Sprawy w znaczoneg
	Należy.		Złożono.		Podwyższono.		Ogólne.		
	Złote.	gr.	Złote.	gr.	Złote.	gr.	Złote.	gr.	

Nro Imo

1

J. ZLOTY

Protocollum

Inscriptionum debitorum ac Quietationum de Precio mente Literarum Universalium a Sacra Regia Majestate Emanatt Conditum

Actum in Bilsko in Terminis Communibus Terrestribus Districtuum Bilscensis simul et Plocensis vigore Legis in Diem hodiernam incidentibus Feria secunda ante Festum Sanctae Agnethis Virginis et Martyris proxima scilicet die vigesima mensis Januarij Anno Domini millesimo Septingentesimo Septuagesimo Septimo.

ns G. Thomas Guminski G. Lucae Guminski filius ex G. Marianna Borowska progenitus sanus pltter RR. Quia ipse G. Mariannae Kolczynska G. Francisci Kolczynski filiae cum ott G. Catharina Rudowska procreatae Conti suae futurae ejusq Lrmis Successoribus de Bonis suis Glter Obus Mblibus et Imblibus Paternis Maternis haereditt obligatt Summisq quibusvis Pecunianis Ubiq Locorum haerens praecipue in et super Bonis Lukoszyno Borki in Pltu Plocens districtuq vero eoq Plocens Consistens seu potius Sortibus ibiq sittis Summam Septingentorum florenorum Polonicatt modo simplicis debiti tenens inscribit ac se et suos Successores ad id tenendae Obstringit et monerat eandemq Summam in Uno Anno integro se solutum offert ac declarat idq sub similis Summae vadio pro quo Ubiq respondebit suis cum Posteris Tomasz ~~Lukosz~~ Guminski rt.

2 GR.SR.

2

Nro 2do. Actum in Supra in Terminis Communibus Terrestribus Plocensibus vigore Legis in Diem hodiernam incidentibus Feria tertia post Festum Conversionis Sancti Pauli proxima scilicet die 28va mensis Januarij Anno Domini 1777

Coram MM. Francisco Ignatio Junosza in Borowice Rościszewski Judice Joanne à Gumowo in Krasniewa Gumowski Subiudice Francisco à Ciołkowo Ciołkowski Notario Terribus Plocensibus

G. Franciscus Modzelewski BC Zakrocimen. ott. G. Joannis Modzelewski Cmnj Trnis Zakrocimen. filius sanus plter RR Quia Ipse G. Mariannae de Zaborowskie G. Michaelis Turowski Vice Regentis Crem Zawskrzen. Conti ott. G. Joannis Zaborowski Cmnj Trnis Zawskrzen. filiae ejusq Ltmis Succoribus de Bonis suis glter Obus mblibus et Imblibus Paternis maternis hereditt obligatt Summisq quibusvis Pecunianis Ubiq locor. hereu praecipue in et sup B. Kamienica minor in Terra et Districtu Zakrocimen. Consisten. Summam Quinquaginta Quinque flor. Pol. ex precio eorum Bonor. Kamienica minor per se recognoscen. die hodierna quaesitt provenien. modo Simplicis debiti tenen. inscribit ac se et suos Successores ad id tenenda obstringit et inonerat eandem Summam ~~[illegible]~~ in et pro feria 2da post Dn Laetare Quadrien. in Anno praesen. ventura citra provisionem se solutum offert et declarat, quod si vero

Summam

4 3

Summam eandem pro tempore solutioni praefixo non persolverit extunc provisionem annuam de anno ad annum pendere debebit ac tenebitur idque sub similis summae vadio pro quo ubique respondebit suis tum posteris. Franc. Modzelewski B.Z.Bna

4
2.GR.SR.

Nro 3tio

Actum in Siepr in Terminis Communibus Terrestribus Plocensibus vigore Legis in Diem hodiernam incidentibus Feria tertia post Festum Conversionis Sancti Pauli proxima scilicet die vigesima Octava mensis Januarij Anno Domini 1777mo.

Coram Mficis Ignatio Francisco Junosza in Borowice Rościszewski Judice Joanne à Gumowo in Kraśniewa Gumowski Subiudice Francisco à Ciołkowo Ciołkowski Notario Terrib. Plocensibus.

G. Mathias Zaborowski olim Mathiae filius suo et G. Mariannae Zaborowska G. Michaelis Turowski Vice Regentis Crem Zawskrzem Contis, olim G. Joannis Zaborowski Camerarij Trns Zawskrzem Filiae filiastrae suae Germanae pro qua Pacem Cavet et se Inscribit Mnd sanus ptes RR. Quia ipse G. Franciscum Modzelewski Bl Zakrocimen olim G. Joannis Modzelewski Camerarij Trns Zakrocimen filium ejusq Ltmos Successores de Summa Centum decem flor Polt pro precio Sortium in Bonis Kamienica minor in Terra et Districtu Zakrocimen Consistens sittar per se Rtum die hodierna resignatt verbalitet Intus se Condictata provenien se Recognoscen et pdictt absen filiastram Concernen ob levatt Summam ~~cum~~ de Quinquaginta Quinque flor Polt, subsecuttq actu hodierno per eunem G. Modzelewski Summae restan stiae Quinquaginta Quinq flor Polt G. Mariannae

de Zaborowski

5

de Zaborowskie Turowska Inscriptionem Quietat emittit et Liberum Absolutt facit ac pronuntiat perpetuo et in aevum psen sua Recognitione pmissa firmam.

Mathias Zaborowsky

Nro 4to.

6

Gnosus Antonius Mystinski olim Gregorij Filius ex olim Gnosa Theresia Kęsicka procreatus sanus plrr recognovit Quia Jpn Gnum Carolum Niedroski olim Victori Filium cum Gnosa Eva Mankowska progenitum Ejusq Legitimos Successores de Summa Triginta sex Florenorum Polonicalium pro praetio Areae in Bonis Kęsice in Palatinatu Placenensi Districtu vero Gnosorum Sieprecensi Consistentes sibi per se recognoscens die hodierna resignata verbaliter inter se Condictas provenientes se recognoscens Concernens oblevatam Summam Eandem Subsecutamq actu hodierno Satisfactionem Quietat emittit et liberum absolutumq facit ac pronuntiat perpetuo et in eorum praesentia sua recognitione praemissa firmans

Antoni Mystinski rt

Nro 5to

7

Actum in Plonsko in Terminis Communibus Terrestribus Plocensibus Districtuum Plonscensis Simul et Raciasiensis vigore Legis in Diem hodiernam incidentibus Feria secunda in Crastino Festi Purificationis Gloriosissimae Virginis Mariae scilicet die Tertia Mensis Februarij Anno Domini 1777

Coram Mfcis Francisco Ignatio Junosza in Borowice Rosciszewski Judice Joanne a Gumowo in Krasniewa Gumowski Subjudice Francisco a Ciołkowo Ciołkowski Notario Terrestribus Plocensibus.

G. Petrus Ostrowicki olim Martini filius sanus pltd R.R. Quia ipse G. Domicellae Rostkowska olim Adami filiae G. Thomae Szczepkowski Conti et ejus Ltmis Successoribus de Bonis suis Glter Obus Mblibus et Jmblibus Paternis Maternis haereditt Obligatt Summisq quibusvis Pecunianis Ubiqis locor haerent praecipue in et sup B. Kar

wo Obtaf

8

wo Obłąki in Plen Plocen Districtu Pscen
Plonscen Consistens seu potius Sorte Ibidem
sita Summam Septuaginta Quinque
Flor Polt Ipi in vim Dotis De Sor
te Br Łanowo Obłąki seu Orszumo
wice G. Stupecki resignata profectitiam
de manibus ejusdem G. Pauli Stupecki die
hodierna levatt modo simplicis debiti
tenet inscribit ac se et suos Successores ad
id tenendum obstringit et inonerat Eam
demq Summam in et pro vigilia Festi
Nattis S. Joannis Baptistae ~~[illegible]~~ in Eo
Pscen ventura se soluturum Offert et decla
rat quod si vero Summam eandem pro
tempore solutionis pfixo non persolverit
extunc provisionem annuam per Flor Tres
et Grossos viginti Duos et Semi Unius
Polonicatt a totali Summa quotannis
pendere debebit ac tenebitur idq subsimi
lis Summae vacuo pro quo Ubiq respon
debit suis Cum posteris.

Piotr Ostrowicki Rt.

Nro 6to

8

Gnosus Martinus Komorowski olim Antonij Filius sanus pltr recedendo recognovit Quia Ipsi P. Jacobum Sikorski olim Jacobi Filium et Ejus Legitimos Successores de Summa Quinquagintta Florenę Polonicalis pro pretio Areae ac Sulci unius in Bonis Sikory Bogusławice in Pltu Plocenę Districtu vero Ruciązienę Consistenę sito per se recognoscenę die hodierna resignato verbaliter inter se condicto provenienę se recognoscenę concernenę obliva tam Summam Eandem Subsecutamq satisfactionem Quietat Emittit et liberum absolutumq facit ac praenuntiat perpetuo et in eorum praesenę sua recognitione praemissa firmanę

Marcin Komorowski rt



Nro 7mo

11 ~~12~~

2.GR.SR.

Actum in Plocko in Terminis Communibus Terrestribus Districtuum Plocensis simul et Bilscensis vigore Legis in diem hodiernam incidentibus Feria secunda post Dni Rogationum proxima scilicet die Quinta Mensis Maij ad Dni 1777mo.

G. Josepha Rostkowska olim Ludovici cum G. Barbara Dobrska procreata filia olim vero G. Joannis Trembinski Relicta Consors vidua sana Pltes R.R. Quia ipsa G. Mathiae Kanwowski olim Pauli filio cum G. Marianna Chabowska progenitis favens superis futuris mundo suo et ejus Ltmis Successoribus de Bonis suis Sctis Obq mblbq et imblbq Paternis maternis haereditatis obligatis Summisq quibusvis Pecuniarum ubivis locorum haerens praecipue in et super Summa in Bonis Dramino in Pltu Plocensi Districtu Plonsiensi haerens Sibi servientem Summam Ducentorum florenorum Pol. modo simplicis debiti tenet Inscribit seq et suos Succores ad id tenendum obstringit et inonerat, eamq Summam In uno adsintegro se solutum offert et declarat ulq sub simili Summae vadio pro quo ubiq respondebit suis Cum Succoribus

Jozefa z Rostkowskich Trembieńska W.

Nro 8vo.

12 X

2. GR. SR.

Actum in Płocko in Terminis Communi-
bus Terrestribus Districtuum Plocensis si-
mul et Bilscensis vigore Legis in Diem
hodiernam incidentibus Feria secunda post
Dominicam Rogationum proxima scilicet
die Quinta mensis maij Anno Dni 1777mo.

G. Joannes Korzybski olim Francisci filius cum olim
G. Ludovina Rudowska progenitus sanus pltes
RR. Quia ipse G. Antonium Korzybski olim Franci-
sci filium cum olim G. Ludovina Rudowska
procreatum fratrem suum Germanum et ejus le-
gitimos Successores de Summa Centum Quadra-
ginta Flor. Polt. pro pretio Sortis in Bonis Smar-
dzewo in Pltu Plocen. Districtu Bilscen. Consi-
stens sitis et iacens per se Recognoscens die ho-
dierna resignatum verbaliter inter se condictata
provenien. se Recognoscens Concernen. ob levatam
Summam eandem praestitamque sibi plenariam ac
sufficientem Satisfactionem Quietat emittit et
liberum absolutumque facit ac pronunciat perpe-
tuo et in aevum praeter sua Recognitione
praemissa firmans. Jan Korzybski rt.

Supr. 1777 Exad.

Nro 9no

X 13

3. ZLOTE

Actum in Siepre in Terminis Communibus Terrestribus Plocensibus vigore Legis in diem hodiernam Incidentibus Feria Tertia post Dominicam exaudi proxima scilicet Die decima Tertia mensis maji anno Domini millesimo Septingentesimo Septuagesimo Septimo.

Coram mm Francisco Jonossa in Borowiec Rosiszewski Judice Joanne à Gumowo in Krasznicwa Gumowski Subjudice Antonio a Cutkowo Wosnicki Regente Curtrinae Plocensis et Subdelegato in locum m. Francisci Cutkowski notarij Tris Plocensis electo notario Terrestribus Plocensis

Jnosus Alexander Dembski olim Alexandri cum olim Ludovina Godziszewska procreatus Filius Sanus mente Corpore eger personaliter recedendo recognovit Quia ipse Illustrem mfcum Andream in Bieum et magnuszewo a Zamość Zamoyski Capitaneum Płoski Roviensem ordinis Aquillae albae aequitem Sortis in Bonis Przeradz magna Sitta modernum haeredem ejusq Legitimos Successores de Summa Quatuor millium Florenorum Pollonicalium in Cladendo donum manicale pro pretio Sortis Praedictae in Bonis Przeradz magna Sitta Contractu resignatorio hic in Siepre Die decima tertia mensis maj anno Praesenti inter se recognoscens et Gram Cunegundim Bukowska Conjuges ab una et praelibatum Illustrem mfcum Zamoyski

14

Zamoyski per Gnum Clementem Kozłowski Specia
lem Plenipotentem parte ab altera Conscripto die
hodierna roborato Constituta et Condictata oble
vatam per se recognoscere de manibus Ejusd
Gnsi Clementis Kozłowski Plenipotentis per se re
cognoscere Summam mille Ducentorum septua
ginta unius Florenorum Pollonicalium iam vero
pro Deportatione oneris Gri Antonij Bęski
Summam Ducentorum Viginti novem Florenorum
tam quoq in eventum alicujus oneris ac etiam
pro ulteriori sua necessitate et usu Summam
Ducorum millium Quingentorum Florenorum Pollo
nicalium ex provisione pendenda apud alte dictum
Illustrem Gnsum Zamoyski Juris Quaesitorem per
se recognoscere relictam et locatam praesti
tamq sibi recognoscenti juxta obloquentiam
praemissi Contractus satisfactionem Quietat emittit et libe
rum facit praesens sua recognitione ad id
Libera accedente

Alexander Dembski A.

Nro Rom.

~~18~~ 15

2.GR.SR.

Gsus Stanislaus Brudnicki olim Petri ex olim Psa
Constantia Gumniska procreatus Filius sanus
pltr recognovit Quia Jpse Psae Marianna Lisic
ka olim Alberti ex Psa Margaretha Czacho
rowska progenitae Filiae Virgini Innuptae Cnti
vero suae Deo dante Futurae et Ejus legitimis
Successoribus de Bonis suis qualiter omnibus
mobilibus et Immobilibus Paternis Maternis
haeredib obligato Summisq quibus in pecu
nianji ubi in loco herenę praecipue in et Su
per Bonis Kosice in Pltu Plocenę districtu
vero praesenę Siepracenę Consistenę Summam
Centum quinquaginta Tynę Pol. Quemlibet
Tynę Triginta sex grossi numerando modo
simplicis debite tenetur Inscribit seq ac su
os successores ad id tenendum obstringit et
in onerat. Eandemq Summam in Uno An
no integro se Solutorum offert et decla
rat idq sub damni Terrestribus pro quo
ubiq respondebit suis cum Posteris

Stanislaus Brudnicki rt

Nro 11mo

20 16



M Joannes Theodorus bini Nominis Chamski Cameranus Granitialis Pltus Plocens olim Mfici Andreae Chamski Ensiferi Plocens filius ex Mcd Catharina Zorawska matrimonialiter progenitus sanus pltus Rendo Rvid Quia Ipse Jltrem Mcum Maximilianum Brunonem Comitem in Moykowy Sierakowski Succameranium Pltus Plocens olim Mfici Hieronimi Sierakowski Venatoris Cremenecens filium ex olim M. Antonina Lasocka progenitum et ejus Legitimos Successores de Summa aureorum Hungaricalis boni adequatiq Ponderis pro Precio medietatis Bonorum Makomazy in Palatinatu Plocens. et Districtu Siepicens Consistentium per se Recognoscens eius Jltri Mcd Sierakowski Succamerario Pltus Plocen die hodierna resignatae Contractu resignatoris de Data ejus Plociae die decima Mensis Martij Ad Currens Inter se Recognoscens ab Una et praenominatum Jltrem Mcum Sierakowski Succamerarium Pltus Plocens parte ab altera Initi et Confecti Actis Castrens Plocens idq sub Celebratione Judiciorum Feria 3tia post Dm Laetare Quadrlem Ad praesens approbatu Includendo Donum Maricale Condictata et Concertata ob levatam Summam Sexcentor aureor Hungaricalis per Eunae Jltrem Mcum Sierakowski Succamerarium Pltus Plocen sibi recognoscen realiter Exolutam iam vero Summae Quadringentor aureor Hungaricalis Mae Mariannae de Rudowskie Mfici Joannis Chamski Subjudiciae Fons Plocens Consorti modo Obligatorio super Bonis eisdem Makomazy per se Recognoscen Inscriptae per totius dictum Jltrem Mficum Succamerarium Pltus Plocens Coasum

17

sumptam in se Exolutionem pro sibi tamq plenariam
et sufficiens satisfactionem Quietat emittit et liber
absolutq facit ac pronunciat perpetuo et in aevum
Nihil Pretensionis sibi et suis Successoribus tam ad
haerce Bona Mahomazy quam eunae Ilhren Succame
ranum Ptus Plocen ejusq Successores reservando nec quo
vis modo excipiendo praesenti sua Recognitione praemissa
firmans.

Thamski KSWL

Nro 12

18

2.GR.SR.

G. Josephus Mankowski od Alberti
filius Sanus pltr Rnd. Quia Ipse
G. Agnethi Niedrowska Virginis
Innuptae od Victoris filiae ex Gna
Mankowska peccatae Sororinae suae
ejusq Successoribus de Bonis Suis
gltr olim ~~mandamus~~ Mobilibus In
mobilibus Paternis Maternis haereditate
obligatae summisq quibusvis pecuni
arijs ubivis locorum haerens praecipue
in et super Bonis Jeraszewo Zaski ~~[illegible]~~
in Ptu Plocq et Districtu praesens
Racquisitae Summam Quadringentorum
Viginti florenorum Polonicorum ex Summis die
hodierna per G. Joannem Niedrowski
Burgrabium Castri Plocq suo et nunc
fratrum suorum acquietatis Computa
tam et in Exdotationem ejusdem G. Nie
drowska Virginis Innuptae Rntis Soro
rinae ab Eodem G. Niedrowski Fratre ejus
levatae modo Simplicis debiti tenetq
Inscribit ac se et suos Successores ad id
tenendum obstringit et in onerat Eandem
Summam in et pro Vigilia Festi Nati
vitatis Sancti Joannis Baptistae
in anno futuro ventura se solu
turum offert et declarat Quod si
vero Summam Eandem pro tempo
re Solutioni praefixo non persolvat
Consistens seu potius Sorte Ibidem Sed.

nt

19

persolverit extunc provisionem an
nuam aquolibet Centum per florenos
quinque singulis annis pendere
debebit Idq sub similis summa
vadio pro quo ubique Rndebit suis
cum Posteris Josef Mankowsky etc

No. 14

B.

20

1. ZLOTY

Actum in Raciąż in Terminis Communibus Terrestribus Plocensibus Districtuum Raciąziensis simul et Plonsensis vigore Legis in diem hodiernam Legitime Incidentibus Feria Quarta post Festa Solemnia Sacri Penticostes proxima Lichat die Vigesima prima Mensis Maij anno Domini 1777mo

Coram MM. Francisco Jonosza in Borowiece Rosciszewski Judice Joanne a Gumowo in Krasniewa Gumowski Subjudice Antonio a Ciołkowo Woźnicki Regente Crenę Plocenę et subdelegato in Locum in Francisci Ciołkowski Notarij Terrestris Plocenę Electo Notario Terrestribus Plocenę

Gnosus Franciscus Rudowski olim Thomae ex olim G. Praxida Grabianka progenitus Filius samus pltr recedendo recognovit Quia Gnosus G. Magdalenae G. Thomae Kraszewski ex G. Ludovica Milewska procreatae Filiae Consorti vero suae Gosq Legitimis Successoribus insistendo Intercisae Nupticalis inter supra scriptos G.G. Thomam Kraszewski Ludovicam ~~Kraszewska~~ Milewska Conjuges Recognoscenę Contra Parentes ab una et se recognoscenę Parte ab altera in Bonis Mysyno Confectae de Bonis suis qualiter omnibus haeredibus obligatis mobilibus

et immobilibus

Immobilibus Paternis Maternis Summis quibusvis pecuniarijs ubivis in locorum hereditate precipuem et super Bonis Debro-
selice Zalesie seu Sortibus in Ibidem sitis in Pltu Plocensi Districtu vero Bibscensi Comitatu Summam mille Tynes Polocalis Quemlibet Tynes Triginta octo grossos numerando modo simplices debiti tinctus inscribit se ac suos Successores ad Jd tenendum obstringit et in onerat Eamque Summam in uno anno anno Integro se Solitutum offert et declarat idque sub vadio similis Summae pro quo ubique respondebit suis cum Posteris

Franciscus Rudowski

No 15

X

22

G. Vincentius Zaleski G. Josephi Zaleski filius
ex G. Catharina Kocięcka progenitus sanus
plus Pol. Quia ipse G. Gregorium Kocięcki olim Si-
monis filium cum olim G. Anna Kocięcka procre-
atum et Ejus Limod. Successores de Quota Tri-
gnita Trium flor. Pol. pro precio Sulci Unius
in Bonis Kocięcino Brodowe in Plus Plocen.
Districtu Praeses Raciąsiensis Consistens sitti et sa-
cens die hodierna resignati verbaliter Inter
se Conditatis provenien. ob levatis Summam
eamque praestitisque ubi sufficientem ac Plenariam
satisfactionem Quietat Emittit et liber abso-
lutisque facit ac Pronuntiat perpetuo et In aevum
praesens sua Recognitione praemissa firmam
Wincenty Zaleski M.

N. 16

23

GG. Petrus et Andreas Fratres inter se Germani Gosciccy olim G. Stanislai Gosciecki filij cum olim G. Rosalia Rozthowska procreati sani plus R.R. Quia ipsi GG. Mathias Gosciecki olim Josephi filio cum olim G. Regina Głębocka progenito et Constantiae Malawska olim Adami filiae alias invicem Conbus et ipsi Primis Successoribus totam et Integrum sortem suam hereditatem In et super Bonis Gosciece Srzednie et Podlesne in Plato Plocen Districtu Plonscen Consistentibus sitam et Jacentem post olim G. Rosaliam Rozthowskam suam Recognoscentem Matrem Insc. Jure Naturae devolutam Jam exnunc cum Omni et Integro Jure suo Dnio proprietatis Propinquitate titulo obligatis ac cum Obus earum sortium Utilitatibus Usibus Fructibus et Commodis a vigilia Festi Nativitatis S. Joannis Baptistae Ao praesenti Immunem ad Aos Tres integros inexemptibiliter extunc de Ao ad Annum usq ad Exemptionem in Summa Ducentorum florenorum Polon absq Inseminationibus Exceptis Certis agris In Eisdem Bonis Gosciece sitis in Possessione GG. Caroli et Martini olim Caroli filiorum Szawłowskich vigore Scriptorum manualium existentem Obligant et Invadicant Intromissionem exnunc admittunt Tuitionem Glem et Evictionem Splem ab Obus in Genere Impedimentis Quarvis Personarum Cavent idq sub Damnis Tibus pro quibus Ubiq respondebit suis cum Posteris

Piotr y Andrzey Gosciccy W.

17

24

2.GR.SR.

Actum in Raciąż in Terminis Communibus Trbus Plocens Districtuum Raciąziensis simul et Plonscensis vigore legis in Diem hodiernum Incidentibus nempe feria secunda ipso die Festi Purificationis Glsmae Virginis Mariae scilicet die secunda Mensis Februarij sed ob celebrationem Ejusdem Festi in Diem Crastinam Translatus Aō Dni 1778vo.

Coram Mfcis Gabriele Antonio in Karwosiek Karwosieki Judice Joanne in Kraśniewa Gumowski Subiudice Francisco a Ciołkowo Ciołkowski Notario Trbus Plocens

---

G. Joannes Gutkowski od Antonij cum od G. Barbara Borkowska procreatus filius sanus pltus RR. Quia ipse G. Josephae Tańska od Jacobi Filiae cum od G. Marianna Głuszkowska progenitae Virgini Innuptae futurae Deo dante Conti scae et Ips Ltmis Successoribus de Bonis suis qltis Obus Mblbus et Imblbus Paternis Maternis haereditis Obligat Summisq quibusvis Pecuniarijs ubivis locor haerens precipue in et super Bonis Gutkowo Fije in Pltu Plocens Districtu praesens Raciąziens consistens seu potius sorte Ibidem sitta Summam Ducentor Quinquaginta flr Pol modo veri visti liquidiq debiti tenetur inscribit ac se et suos Successores ad ill tenenda obstringit et Inonerat Eandemq Summam in Uno Cō Integro se solutarum Offert et declarat illq sub simili Summae vadio pro quo ubiq respondebit suis cum Posteris.

Jan Gutkowski.

18

~~21~~



25

3 ZŁOTE

G. Franciscus Roginski ob Mathiae filius cum G. Rosalia Sławęcka progenitus sanus pltis RR. Quia ipse G. Victoriae de Bromierskie primi ob G. Joseph Modzelewski Zeli ad presens voti Consorti suae et Ejus Lrmis Successoribus de Bonis suis Illis Obus mblbus et Jmblbus Paternis Maternis haereditis obligatis Summisq quibusvis Pecuniarijs precipue in et super Bonis Brzyscie in Pltu Plocens et Districtu Plonscens Consistens seu potius Sorte ibique sitta Summam Mille Quadringentos flor Polt die hodierna de manibus G. Francisci Zaremba Levatam Genetus inscribit ac se et suos Successores ad id tenere obstringit et inonerat Eamq Summam In Uno Ao Integro se soluturum Offert et declarat idq sub Similis Summae vadio pro quo ubi q respondebit suis cum Poeteris,

Franciszek Roginski MP

19

26

J. ZLOTY

G. Stanislaus Duplicki ob Valentini Filius cum
ob G. Agnethe Gosicka progenitus, sanus [illegible]
pter Rvit Quia ipse GG Nicolao Stanislao Josepho
Victoriae Mariannae et Cunegundi Virginibus In-
nuptis Fratribus et Sororibus inter se Germa-
nis filiis et filiabus suis Duplickim Ex ob
G. Eva Niedroska Alberti filia cum ob G. Marian-
na Pruska procreata procedens et Eor. Ltmis Suc-
cessoribus de Bonis suis glter Obus mblbus
et Jmblbus Paternis Maternis haeredib Obli-
gatis Summisq quibus vis Pecuniarijs ubivis
locor haerens praecipue in et Super Bonis Bet
kowo et Mankowo in Pltu Plocens et Distri
ctu Bilscens Consistens seu potius Sortibus Jbiae
sitis Summam Septingentor Tyns de ma-
nibus G. Joannis Grabia Uiatam Eosae sui Rntis
filior et filias Concernens modo simpli
cis Debiti teneteur inscribit ac se et suos
Successores ad id tenenes obstringit et Jnone-
rat Eanaeq Summam in Uno Cao Integro se
solutorum Offert et declarat idq sub Simi-
lis Summae vadio pro quo Ubiq respondebit
suis cum Posteris.

Stanislaus Duplicki

2.GR.SR.

Gnosus Mathaeus Rydzenski Sortis in Rydzyno
haeres olim Francisci cum olim Gnosa Catha
rina Bogurska procreatus Filius sanus
reddendo recognovit Quia Jpi Gnosae victo
riae Kociecka Gnosus Francisci Kociecki et
Rosaliae Gumowska Conjugum Legitimorum Filiae
virgini Jnnuptae Conti suae futurae despen
satae et Ejus Legitimis Successoribus de
Bonis suis gnaliter omnibus mobilibus
et Jmmobilibus Paternis Maternis haere
dis obligato ac Summis ubiq locorum hae
rere praecipue in et super Bonis Rydzi
no in Pltu Plocen. Districtu vero Radziszcen.
et Srenen. Consistent. Summam Trecento
rum Florenorum Polonicalium modo veri Justi Li
quidi simplicisq debiti Jnscribit et asse
curat Eandemq Summam in Uno An
no Jntegro se Soluturum offert et decla
rat idq sub Similis Summae Vadio pro
quo Ubiq respondebit suis cum Poste
ris Mateusz Rydzenski ot.

28



2.GR.SR.

G Francisca Chędzynska od Pauli
filia ex od G Marianna Goryszewska
procreata od vero G Stanislai Gut
kowski Relicta Censors Vidua Sana
pltd Rnd Qua Ipsa Gso Joanni Chę
dzynski od Casimiri filio faventibus
Superis futuro Marito suo eiusq Suc
cessoribus de Bonis suis gltr omni
bus Mobilibus Mobilibus Immobili
bus Paternis Maternis hereditd
obligatd Summisq quibusvis pecuni
arijs ulivis Socorum haerenu praeci
pue in et Super Bonis Chędzyno
Koski in Pltu Plocz et Districtu Raciąż
scz Conscitq Seu potius in Summa
octingentorum Tynfs per od Maritum
suum sibi Rnti Ipsa Inscripta Summam
Ducentorum florenorum Polonicalium modo Simplici
debiti tenetq Inscribit ac se et suos
Successores ad id tenendum obstringit et
in merat tenetq Summam in Uno
anno Integro se Solutum offert et
declarat Idq Sub Similis Summae
vadio pro quo ubiq Rndebit suis
cum Parteris

Franciszka z Chę
dzynskich Gutkowska

~~39~~ 29

3. ZLOTE

22 Gnosus Matheus Dobrski olim Gnosi Joannis Dobrski Capitanij Exercituum Regni cum olim Gnosa Marianna Lukowska Progenitus Filius samus mente et Corpore Existens Palam Publice ac Perexpressum Recedendo Recognovit, Quia ipse Gnosae Catharinae Zakrocka Gnosi Stanislaj Zakrocki cum Gnosa Constantia de Malowieskie primi olim Gnosi Adami Korzybski Secundi ad praesens voti Eiusdem Gnosi Stanislaj Zakrocki Consorte in Secundo Matrimonij Thoro Procreatae Filiae Consorti suae Et Ejus Legitimis Successoribus de Bonis suis gnaliter Omnibus Mobilibus Immobilibus Paternis Maternis haereditt obligatt Summisque quibuscis pecuniarijs ubivis locorum haerentibus praecipue in et super Bonis Krasceva Gaczutty Slawęcino Rory in Pltu Plocenę et Districtu praesenti Raciązienę Consistentibus seu Sortibus potius ibidem Sitt Summam Mille Quingentorum Florenę Polonę modo iusti veri liquidi et Simplicis Debiti tenetur inscribit et se suosque Successores ad id tenendum obstringit, et monerat Eandemque Summam in uno Anno integro Se Soluturum offert et Declarat, idque sub Simili Summae vadio pro quo ubique respondebit Suis cum Successoribus.

Mateusz Dobrski

30 ~~41~~

2.GR.SR.

23

G. Albertus Bojanowski de Grego
rij filius cum de G. Marianna Racho
cka percatus Sanus pltr Rndo Qua
Ipse G. Francisce Mączewska G. Pau
li Mączewski filiae cum de G. Mari
anna Lisowska percatae primi de
G. Theodori Łęmiętkowski ad prae
sens voti secundi Consorti suae
Ltmae ejusq Successoribus de Bo
nis suis gltr obus ~~manda~~ Mobilibus
Immobilibus Paternis Maternis he
redcto obligat Summisq quibusvis
pecuniarijs ulivis locorum haeren
precipue in Bonis Witkowo Mi
łaki in Pltu Plocz et Districtu prae
sen Raciąc Consistens Seu Summis
Rntis proprijs Illi haeren Summam
Ducentorum quadraginta flor Polon
modo Simplicis debiti tenet In
sentit ac se et ~~[illegible]~~ Suos Succes
sores ad id tenendum obstringit et
vicerat Eandem Summam in Uno
anno Integro se solutum offert
et declarat idq Sub Simili Sum
mae Vadio pro quo Ubiq Rndcto
suis Cum Posteris ex affectu Con
jugali Woyciech Bojanowski etc

24

48
31

J. GR. SP.

G Joannes Sosinski od Petri filius
ex od Gta Hedvigi Sniegocka perea
tus Janus ptlr Rnd Qnia Epre G Tho
mam Kowalewski Burgalium Ca
stri Plocz od Nicolai filium eiusq
Successores de Summa Sexaginta
fl Pol pro pretio Sortis Bonor Rost
kowo Seu agrorum Illae Sitae die Lodi
erna per se Rnbero Epri resignat
verbaliter Condictato poenitentiae obse
vatam Summam Clarae quietat
emittit et liberum absolutumq fa
cit perpetuo et in eorum praesen
tia Recognitione praemissa firmam
et pronuntiat

Jan Sosinski rt

32

G. Albertus Chądzyński ob. Mathaei filius sanus personaliter Rvit Quia ipse G. Casimirum Chądzyński ob. Ejusq. Mathaei filium fratrem suum Germanum Natu majorem et ips. Successores de Summa Centum flor. Pol. pro pretio Sortis super Bonis Chądzyno Kóski in Pltu Plocen. Districtu Pszen. Raciążien. Consistens sito et Jacens suae hereditate circa Submissionem in ordine Resignationis Sortis Ejusq. die hodierna per se Recognoscens facta verbaliter conditato provenien. ob levata Summam Eandem Pstitam q. sibi sufficien. ac Plenariam satisfactionem Quietat Emittit et liber absolutq. facit ac pronuntiat Intromissionem in Sortem Pdicta Exnunc admittit Tuitionem Glem et Evictionem Splem ab Obus in Genere Impedimentis quarvis Personar. remotar. et Propinquar. Caveat hac sua Pnali Rgne Pmissa firmans.

Woyciech Chądzyński R.

33

Judm pzens Trn Plocen in Raciąż ad Oblationem
D. Stanislaj Chądzynski Scriptum certum ma
nuale in rem Cuius interest serviens reproducens
ad Cuticanae actus pzens Ingrossanae suscepit
in tenore sequens Ja Niżey na Podpisie ręką
własną wyrażony znam tym Skryptem moim
w ręce Jmć Pana Stanisława Chądzyńskiego
Pasierzba mego danym który chcę mieć takiey
wagi y walom iakobym Grodowną czynił Ces
syą iż z Zapisu mego od Żony moiey a ma
tki Przerzeczonego Jmć Pana Chądzyńskiego Tyn
fow Sto Pięćdziesiąt temuż Przerzeczonemu wy
żey Pasierzbowi memu daię danię y Ustępu
ię Tynfow Pięćdziesiąt dico 50. a to szczegul
nie z afektu mego ten Skrypt czyli Daro
wiznę każdego Czasu Xięgami któremi kol
wiek stwierdzić obiecuję y dla lepszey wa
gi y walom ręką własną wraz z Przyia
ciołmi podpisuię die Duodecima Stycznia ro
ku 1778go Michał Charzynski Ręką trzy
maną Jozef Gaiewski Przyiaciel Maciey Chą
dzynski Vt. post cujus quidem inserti Scripti in
acta pzens Ingrossationem Originale Ejusdem Ja
Offerens pvia Judicij sui Quietatione denuo
ad se recepit. Stanisław Chądzynski Vt.

3. ZLOTE

Actum in Bilsko in Terminis Communibus Trribus Plocene Districtuum Bilscene Simul et Plocene Vigore legis in Diem hodiernam Incidentibus Feria Secunda pt Dominicam Rogatiunum proxima Scilicet Die Vigesima Quinta Mensis Maij Aõ Dni 1778vo.

Coram Mfcis Joanne in Krasniewa Gumowski Subjudice in Absentia Mfci Gabrielis Karwosiecki Judicis Trrtis Plocene locum Ejus tenente Theophilo in Mochowo Zołtowski in locum Ejusd Mfci Karwosiecki Judicis Trris Plocene Electo Subdelegato Judice Francisco a Czołkowo Czołkowski Notario Trribus Plocene.

G Antonius Sielski ott Alexij cum ott G Marianna Łukowska percatus filius. Sanus pltr R Rnt Quia ipse G Barbara Drozdowska ott Valentini ex ott Gsa Anna Sielska progenitae filiae primi ott G Thomae Zabokli cki Secundi ad praesens voli G Caroli Brzeski Conti et ipsi Ltmis Succeribus de Bonis Suis gnatter Omnibus Mblibus et Immobilibus Paternis Maternis haereditt et Obligatt Summisq quibusvis pecuniarijs ubivis locor haerene Capiue in et Super bonis Drozdowo Pikuty in Pltu Plocene et Districtu Raciaziene Consistene die hodierna per se Rntem ab ipsa quaesitt Summam Mille Triginta Novem Florene Polone Ex pretio Bonor praedictt

Drozdowo

Drozdowo Pilluty proveniens modo Simplicis
Debiti tenetur Inscribit ~~et Assecurat~~ Seq. ac Suos Successores Eamq. Summam
in et pro Vigilia Festi Nattis S. Joannis Bapta
in Anno futuro Millesimo Septingentesimo Septu
agesimo Nono. ventura Se Solutorum Offert et
declarat Quod si vero Summam altedictam pro Tem
pore Solutioni praefixo non persolverit Ex tunc
Provisionem Annuam a quolibet Centum per Flo
renos Quinq. Singulis Annis Pendere debebit et te
nebitur idq. Sub Simili Summae Vadio pro quo
ubique respondebit Suis cum Posteris. Ad id tenenda
bstringit et inonerat. Antoni Szelisky pra

~~51~~ ~~51~~ 35

9 ZŁOTYCH

29 Actum in Bilsko in Terminis Communibus Trrbus Plocensibus Districtuum Bilscens Simul et Plocensis Vigore legis In Diem hodiernam Incidentibus Feria Secunda pt Dni Rogationum proxima Scilicet Die Vigesima Quinta Mensis Maij Aõ Domini 1778vo.

Coram Msicis Joanne in Krasniewa Gumowski Subjudice in absentia. Msicis Gabrielis Karwosiecki Judicis Trris Plocens locum Ejus tenente Theophilo in Mochowo Zołtowski In locum Ejusdem Msici Karwosiecki Judicis Trris Plocens Electo Subdelegato Judice Francisco a Ciołkowo Ciołkowski Notario Terrestribus Plocensibus

Ipsa Barbara Drozdowska ott Valentini cum ott Gsa Anna Sielska Matrimonialiter procreata filia ott vero Gnosi Alberti Drozdowski Sortium Bonor Drozdowo Piekuty haeredis Steriliter Vita functi Filiastra et Successrix Naturalis primi ott G Thomae Zaboklicki Secundi ad praesens voti Gnosi Caroli Brzeski Censors in Assia praelibati Sui Mariti Uti tutoris Conjugalis Sanaprlter Rndo Rvit Quia ipsa Gm Antonium Sieliski ott Alexij cum ott G Marianna Lukowska procreatt filium et ips Utmes Succores de Summa Sex Millium Florens Polo Pro Cptio Br Drozdowo Piekuty Die hodierna per se Rntem ipsi resignatt Contractu resignatt in Brzyscie Die Vigesima Quinta Mensis Maij Aõ praesens Inter se Rntes et ips Inito et Confecto Actisq praesens Die hodierna roboratt Condictata proveniens Nec non de Sursiva Summa Viginti Aureor Hungaricatt in vim Doni Manicalis Circa praemissum

Contractum

Contractum Resignatis Concertata ob levatis tam Summam Mille Triginta Novem Florenorum Pol. ex pretio Bonorum praefatis Drozdowo Piekuty proveniente ultra onera in fundo relicta restante quam Scorsivam Summam Viginti Aureorum Hungaricalis in Vim Doni Manicalis realiter sibi Rnti Exolutis ac Subsecutis praefatae Summae Mille Triginta Novem Florenorum Pol. per Gm Sieliski in Personam Rntis actu hodierno Inscriptionem Quietat, emittit, et liberum absolutumque facit ac pronuntiat, perpetuo et in aevum praesente Sua Rhone praemissa firmante

Barbara z Drozdowskich Brzeski rt.

Karol Brzeski Mąż y Assystent rt.

2 GR. SR.

Actum in Siepne in Terminis Communibus Terrestribus Plocensibus vigore Legis in Diem hodiernam incidentibus Feria Tertia post Dominicam exaudi proxima scilicet Die Secunda mensis Junij anno Domini millesimo Septingentesimo Septuagesimo octavo

Coram mm. Joanne in Krasniewa Gumowski Subjudice in absentia mfci Gabrielis Karwosiecki Judicis Tris Plocensis locum ejus tenente Theophilo in mochowo Zołtowski in locum ejusdem mfci Karwosiecki Judicis Tris Plocensis electo subdelegato Judice Francisco a Ciołkowo Ciołkowski Notario Tribus Plocensibus

G. Mathias Swierkocki et Martini Filius Ex et Marianna Bromirska procreatus Sanus Personaliter residens recognovit Quia ipse G. Francisca Dzierzgowska et Stephani Filia Ex G. Sophia Zglenicka Procreata Consorti suae Legitimae ejusq Successoribus de Bonis suis generaliter omnibus mobilibus et immobilibus Paternis maternis haeredibus obligata summisq Quibusvis Pecuniarijs ubivis locorum haerens praecipue in et super Bonis ~~Babe~~ Babe Rzaty in Terra Dobrinensi

et districtu Rypinensi consistens suo
potius sortibus hereditariis ibidem sitis
summam trecentorum Tynphorum et hoc
recompensando summam ducentorum
Tynphe in vim dotis de Bonis Pa
ternis et maternis eandem sui recognoscens
consortem respiciens de manibus
tam ob Parentis quam Fratrum
recognoscens consortis levatam
modo simplici debiti tenetur in
scribit ac se et suos successores
ad id tenendum obstringit et
inonerat Eandemque summam in uno
anno integro se solitarum offert
ac declarat idque sub simili sum
me vadio pro quo ubique respon
debit suis cum posteris.

Maiusque Sciens Nochi et

2.GR.SR.

G. Mathaeus Maluski ob Francisci
filius Sanus pltr Rndo Rus Quia Ipse
Gsd Eud Przeradzka ob Bartholomaei
filiae cum ob G. Anna Malanoska pere
atae Conserti suae Ltmae quisq Succes
soribus de Bonis suis gltr obus mo
bilibus Immobilibus Paternis Ma
ternis haeredib obligatis Summisq
quibusvis pecuniarijs alicui locum
haeres praecipue in et super Bonis
Maluszyno in Terra Dobrinen et
Districtu Rypinen Consistens
Seu potius Sorte Ibidem sita Summam
Quadringentorum Tynf ex Bonis Prze
radz minor de manibus G. Pauli
Czachorowski levatam modo simpli
cis debiti tenetur Inscribit ac se et Suos
Successores ad Id tenendum obstringit
et Inonerat Eandem Summam in Uno
anno Integro se Solutum offertet
declarat Idq sub Similis Sum
mae vadio pro quo Ulliq Rndebit
Suis Cum Posteris

Mateusz Maluski

1 ZLOTY

Gnosus Joannes Zylenicki et G. Pauli
cum et G. anna Zołtowska procreatus
Filius sanus Personaliter recedendo reco
gnovit Quia ipse G. Andream Zylenic
ki et G. Simonis Ed et G. Theresia
Sniechowska Procreatam Filiam Pro
tremsuum Petrucium et ejus legi
timos successores de summa Quingen
tor Tymphe pro Pretio sortium Bo
nor malusigno in Terra Dobrinen
et districto Rypinen Consistent
die hodierna per se recognoscent
ipsi resignatar contracto resigna
torio in malusigno die vigesima
Tertia mensis maji anno Curent
inter se recognoscent ab Una et
ipsa Parte ab altera confecto actisq
sub acto hodierno roborato consti
tuta conditato provenient ab le
vatam eandem summam Quietat
emittit et liberum absolutumq fo
cit et pronuntiat perpetuo et
in aevum presens sua recognitio
ne praemissa firmans

Jan Zylenicki rt

~~Nro 1~~

33

41

6. ZŁOTYCH

Actum in Płońsko in Trnis Communibus Trribus Plocensibus Districtuum Plonscensis Simul et Raciaziensis Virtute Legis in Diem hodiernam Incidentibus Fra Quarta pt Festa Solennia Sacri Pentecosten proxima Scilicet Die Decima Mensis Junij Ao Dni 1778oo.

Coram M M Joanne in Krasniewa Gumowski Subjudice in absentia M Gabrielis Karwosiecki Judicis Trris Plocens locum Ejus tenente Theophilo in Mochowo Lotłowski in Locum Ejusd Mssi Karwosiecki Judicis Trris Plocens electo Subdelegato Judice Francisco a Ciołkowo Ciołkowski Notario Terrestribus Plocensibus

---

Judm praesens Trre Plocens in Płońsko ad Oblationem M Thomae Nowowies Venatoris Terrae Wyszogrodiens Scriptum Cambiale Infrascriptum in Sui Offerens Serviens Reproducens ad Acticana Actisq praesens Ingrossandum Suscepit in Tenore Sequenti Na Dzien trzynasty Junij w Roku 1778 za pokazaniem tego mego Weksla Jedynego zapłacę Wsmc Panu Tomaszowi Nowowieskiemu Łowczemu Ziemi Wyszogrodzkiey albo komu Innemu za iego Zleceniem od Daty Dzisieyszey Summe Czerwonych Złotych Trzysta Piędziesiąt Cztery florenos Dziewięć Dito numero Czerwonych Złotych Trzysta Piędziesiąt Cztery florenos Dziewięć Polonicalis ktorey walor w istoscie odebrałem Złotem Dato w Zaborowie Die Decima Quinta Novembris 1777 Roku. Paweł Kadłubowski Sędzia Ziemski Wyszogrodzki Manu propria. Akceptuię na mnie Samego. Paweł Kadłubowski Sędzia Ziemski Wyszogrodzki Manu propria. post

Cujus

42

Cujus quidem praeinserti Scripti Cambialis in Acta praesens Ingrossationem Originalem Ejusdem Idem M. Offerens praevia Judicij Sui Quietatione denuo ad se recepit.

Thomas Nowowieski mpp

2.GR.SR.

Actum in Plonsko in Terminis Communibus Trnbus Plocene Districtuum Plonscene Simul et Raciasiene Virtute legis in Diem hodiernam Incidentibus Fra Quarta pt Festa Solennia Sacri Pentecosten proxima Scilicet Die Decima Mensis Junij Aõ Dni 1778oo.

G Mathaeus Modzelewski ott Casimiri cum ott G Francisca Mileuska procreatus filius Sanus pltor Rndõ Rvit Quia ipse G Marianna Sulborska ott Stanislaj ex ott G Martianna Zaborowska procreatae filiae primi ott G Andreae Goscicki Secundi ad praesens Voti G Alexandri Gurowski Conti et ipsi Umis Successoribus de Bonis Suis gnaliter Omnibus Mblibus et Imblibus Paternis Maternis haereditate obligatis Summisq quibusvis pecuniarijs ubivis locorum haerene praecipue in et Super Bonis Dramino Magna in Pltu Plocene et Districtu Plonscene Consistene Seu potius Sorte Sua haereditate Ibidem Sitta Summam Trecentorum Septuaginta Quinque Tyne quemlibet Tynphone triginta Octo Grossis numeranae modo Simplicis debiti tenetur Inscribit Seq ac Suos Successores ad id tenenae obstringit et invenerat Eandemq Summam in et pro Vigilia Festi Nallis S Joannis in Aõ 1779no futuro ventura. Se Solutur Offert et declarat quodsi vero Summam Allediti pro Trno Solutioni praefixo non Persolverit Ex tunc provisionem Annuam a quolibet Centum per Tynphone Quinque Singulis Annis pendere debebit et tenebitur Idq Sub Similis Summae Vadio pro quo Ubiq respondebit Suis cum Posteris.

Mathaeus Modzelewski

2.GR.SR.

G. Thomas Korzybski ob Francisci
Filius Sanus pltr Rnd Qua Ipse
G. Rosalia Zlysienska G. Adami
Zlysienski filia ex Gra Rosalia Zie
lechowska pereata Consorti suae
Umae ejusq Successoribus de Bonis suis
gtr omnibus Mobilibus Immobilibus
Paternis Maternis haeredit obligat
Summisq quibusvis pecuniariis Uli
vis locorum haerens praecipue vi et
super Bonis Korzylic Major in Pltu
Plocz et Districtu praeter Plonsez Con
sitis seu potius sorte sua haeredit
Ihae fili Summam Trecentorum flo
rez Pol et hoc recompensando Sum
mam Ducentorum fl Pol vicin Dotis
de Bonis Paternis et Maternis post
Eandem suis Rntis Consortem ex Bonis
Zlysino Obrokowe levatam modo
simplicis debiti tenez Inscribit ac
se suosq Successores ad id tenendum obstri
git et Monerat Eandemq Summam in
uno anno Integro se solutum offert
et declarat Idq sub simili Summae
Vadio pro quo aliquo Rndelit suis
Cura Posteris Thomas z Korzybski

45

2.GR.SR.

G. Thomas Dąbrowski ob Adami filius
cum G. Theresia Gosciejska procreatus
Sanus pltd Rud Qua Ops G. Francisca
Korzybska ob Joannis filia primi ob
G. Antonij Korzybski ad praesens voti
secundi Conti Suae Illmae eiusq Succes
soribus de Bonis suis gldobus moli
libus Immobilibus Paternis Maternis
haeredib obligat Summisq quibusvis
pecuniarijs ulivi locum haeres praecipue
in et super Bonis Zysino Reszki in
Pltu Plocz et Districtu Praes Plonsc Consi
stes Seu potius Sorte sua haeredib Ihae
lib Summam Ducentorum quadraginta
duorum Tyng ~~quamque~~ Grossorum quatuor Pol
quemque Tynff Triginta octo grossi
numerando ex Summa Majori Quadrin
gentorum Tynff pululanes ultraq onus
suis Rntis per Eandem Consortem suam de
portatum nempe Summam Ducentorum
florenorum Polonicalium persolutam restantem de manibus
G. Adami Korzybski die hodierna levat
modo Simplici debiti tenetur Inscribit
ac se et suos Successores ad id tenendum
obstringit et vionerat Eandemq Summam
in Uno anno Integro se Solutum offert
et declarat Idq Sub Limibi Summae
vadio pro quo Ubiq Respondebit Suis
cum Posteris de Bonis Korzybski Witkowi
et profectitia Tomasz Dąbrowski ob

~~66~~ 46

1. ZLOTY

37

Actum in Plonsko in Terminis Communibus Terrestribus Plocensibus Districtuum Plonscensis Simul et Raciaziensis Virtute legis In Diem hodiernam Incidentibus Feria Quarta post Festa Solennia Sacri Pentecosten proxima Scilicet Die Decima Mensis Junij Anno Dni 1778vo.

G. Gaspar Gramczewski olim Antonij ex Gnesa Rosalia Bezka progenitus Filius Sanus pr̃ter Rndo Rvt Quia ipse Gm̃ Fabianum Gizenski G. Andreae Gyzenski cum G. Francisca Rachocka procreatum Filium et Ejus Utrũs Succrẽs de Summa Octingentorum Tynphone quemlibet Tynphone Triginta Sex Grossis numerando ex pretio Sortis Bonor̃ Dramino Magno in Pltu Plocene et Districtu Plonscene Consistene Sillae Die hodierna per se Rntem ipsi Resignatae Contractu resignato in Ilino Die Decima Quinta Mensis Junij Aõ praesene Inter se Rntem et ips̃ Initio et Confecto Actisq̃ praesene Die hodierna roberato Constituto et Condictato proveniene ob levato Summam Ducentorum Tyne Polone ultra Summam Sexcentorum Tynphone in Depertationem Onerum in Eae Sorte Existene in fundo relicto praestitamq̃ plenarium et Sufficientem Satisfactionem quietat emittit et liberum absolutoq̃ facit ac pronuntiat perpetuo et in aevum praesene Sua Recognitione praemissa firmante.

Kacper Gramczewski st.

2. GR. SR.

38

G. Adamus Korzybski ob. Alberti cum ob. G. Marian
na Rycharska procreatus filius ob. vero G. Antonij Korzybski
Steriliter de hac luce decessi Frater germanus et Successor
Naturalis Sanus pr.ter Rndo Rnt Quia ipse Gnosis Adamo
et Antonio Stekhuelkim ob. Josephi ex ob. G. Constantia Korzyb
ska progenitis filiis Suis vero germanis Sororinis et ipsi
Utmis Successoribus totam et Integram Sortem Suam Mobi
lem et Immobilem Post Sterilem praedicti ob. G. Antonij
Korzybski Decessum in se Rntem Jure naturae devolutae in
et Super Bonis Korzybie Witkowice in Pltu Plocene et
Districtu Plonscene Consistene Sitae et Jacene Jam ex
nunc cum Omni et Integro Jure Suo Obligat Dominio
proprietate propinquitate titulo Obligatorio ac cum Omni
bus Ejusq. Sortis Utilitatibus Usibus fructibus et Commodis
ut pote Arejs Edificijs hortis agris pratis Campis Syl
vis Borris rubetis nemoribus aquis Stagnis piscinis
piscibus fluvijs fluminibus aquarumq. quibusvis decur
sibus attinene et pertinene Gnalter Universis nullis penitus
exceptis a Vigilia Festi Nullis S. Joannis Baptae in Ao prae
sene proxime Imminene ad Annos tres Integros Inexempti
biliter ex tunc de Ao ad Annum usq. ad exemptionem in Sum
ma Quingentorum Florene Polone in Deportationem Oneris
G. Franciscae de Korzybskie ultimi nuptus G. Thomae Dambro
uski Contis per se Rntem Conversa cum Inseminationibus
Utrisq. Inventario Status in Fundo Bonor. Conscripto Speci
ficanae Sic circa Exemptionem mittendis Obligat Invadiat
Intromissionem Ex tunc admittit lustionem gnalem et
Evictionem Specialem ab Omnibus in genere Impedimen
tis quarumvis personarum Cavet et Inscribit idq. Sub Da
mnis Trnibus pro quibus ubiq. respondebit Suis cum Posteris

Adam Korzybski et.

39

48

9 ZŁOTYCH

Coram Judicio et Gnoso Valentino Strzeszewski
Burgrabio Castrensi Plocensi per mfcum
Joannem ~~in Gumowo~~ ~~Jt~~ Krasniewo Gu
mowski Subjudicem Terrae Plocensis ad
praesens in apsentia mfci Gabrielis
in Kamowiecki Judicis Terrestris Plo
censis locum Ejus tenentem ad hunc eum
in locum ~~ejus~~ sui assumpto Subdele
gato actisque praesens Personaliter compa
rentes Jo mfcus Joannes in ~~Gumowo~~
et ~~Krasniewo~~ Krasniewo Subjudex Terrae Plocensis
ad praesens mfci Judicis loci praesens
in apsentia ejus locum tenens ab
Una et Gnosus Stanislaus in Gumo
wo Parte ab altera Gumowscy Fra
tres inter se germani et mfci Tho
mae Gumowski Et et mfca Theres
sia Oraminska procreati Filii Sani
recognoverunt Quia ipsi se se mutuo
et ab invicem et quidem J. Stanislaus
mfcum Joannem Subjudicem Terrae
Plocensis de Summa Septem millium
Florenorum Polon pro Pretio Bonorum Kra
sniewa Jastrzeme et Lubicze ac Sor
tis Bonorum Dobrski et Strzeszewo

49

Jam vero nostrus Joannes Subjudex Loci pre
sens Eundem J. Fratrem suum Germanum
de summa simili septem millium Flo
renorum Polo. pro Pretio praefatorum Bono
rum Gumowo Kmiec Emetorum Kamien
ne Ptaski et Janusze Ea attinen
tibus agris Rutki et Sulerzysze
sibi ab invicem die hodierna resigna
torum Contracto venditorio in Kras
niewo die 10. Januarij anno praesenti
inter se Recognoscentes respectu denis
sae haereditatis Praefatorum Bonorum
Confecto et actis praesenti die hodi
erna roborato Constituto Condicto
proveniente ablevata earum sum
mas et sibi mutuo bonificatas
Quietant emittunt et liberos ab
solutosque faciunt perpetuo et in
aevum praesenti suae recognitioni
Cum nostra firmare. Joannes Gumowski 1 Sup. Bonorum

Stanisław Gumowski mp

Valentinus Strzeszewski Bl. Plocen. ad hunc actum Substitutus
delegatus mp

50

Actum in Płock in Terminis Communibus Terrestribus Districtuum Płocensis Simul et Bodzen sis Figore Legis in Diem hodiernam Presentibus Feria Secunda. post Fm Sancti Michaelis Archangeli proxima Scilicet Die Quinta Mensis Octobris Anno Domini Mil lesimo Septingentesimo Septuagesimo Octavo.

Coram MM Gabriele in Kamowscki Kamowscki Judice Joanne in Krasnicwa Gumowski Subjudice Francisco a Ciotkowo Ciotkowski Notario Fribus Płocens

Judex praesens Trib Płocens in Płocko ad Oblationem Spect Stanisłai manupria Turowski Camerarius Trib Visprodiens Scripta bina, Instrumenta. in Una Charta Latans pro Rō Cujus Interest Servire requisitum ad Actitanos Actrix Spes Ingrossans Suscepit in Tenore Seguens Ja Nizey na Podpisie Wymiany Francisci ell Bolesta Dobrski Dobrosielic pmy Znaiu tym Aktem moim ktory za Autentyczny Zapis miec chcę I trzymam Jako w Zaiazem od Jmć Pana Jana Turowskiego Komor nika Wyszogrodzkiego z Chan. niegdy Stefana Syna. na potrebę mieć przyzwoitym Sposobem do krotkiego czasu Summę Czero nych Złtych Sztuk Trzydziesci Dwie Trzydziesci obrączkowych Holenderskich Wagi Sprawiedliwey ktora Summę temu Jmć Panu Turowskiemu bez Naymnieyszey Odmowy y trudności na Dzień 30 Miesiąca Grudnia. w Roku teraźniejszym 1777mym Przypadaiący Ten list przed Rzeczonym Zeki em retelnie y nieza wodnie przed poczciwością oddać w Złości podobnym wiatkim w Zlotem przynetkam y powinny iestem a gdy bym niemiał Czynić zado sye mocy Apellacyi ani oddać na Czas oznaczony wyżey Jm my tedy z powinszą a powinność od Pta zapłacić obligujemy y wkla dem Pozwu Dwie bym tylko był od Jmć Pana Turowskiego Terminem pozwany bez naymnieyszych Dylacyi etiam y prawem przepisanych Stawić się y odpowiedzieć powinny będę y na to się rekla muia wła sna Dnia Czwartego Miesiąca Października Roku 1777 w Warszaw. podpisuie Franciszek Bolesta Dobrski Manu propria. Mō Dobrska. 1778vo Aō Die 22 Mensis Jten biorę odtąd Summy wyrażony. Jmć P Jana Turowskiego Komornika Wyszogrodzkiego przy czynym Sposobem Czerwonych Złtych obrączkowych Dobrey wagi Siedmnaście Dwie Siedmnaście które tak wyżey wyrażone da. wnicy przyięcie Czerwonych Złtych Trzydziesci Dwie Trzydziesci

Jako

51

Jako y teraznieysze Siedmnascie In Unum Juncto Summam Czerwonych
Złotych Czterdziesci Siedm dico N 47 temuz Jmes bez naymnieyszey
Kłotni y trudnosci w Roku teraznieyszym 1778mym. Zaraz po
Swiętach Bozego Narodzenia to iest na Dzień Dwudziesty Osmy
Miesiąca Grodnia rzetelnie y niezawodnie pod podciwoscią oddać
przyrzekam y powinny iestem wraz z prowizyą po pięć od Sta
a w niewczynieniu zadosyc mojemu obowiązkowi Forum Jako w
Pierwszym Rewersie Jest do odpowiedzienia. na Siebie zapisuię
~~Dzieł~~ y nato się podpisuię Działo się w Karsach Die et Ao ut Supra.
1778vo. Franciszek Dobrski JSAr. manu propria Fabian Bęski Przy
iaciel przytomny Manu propria. Post Quorum quidem acta praesens
Ingrossatum Originale Je offerens praevia Judicij Sui Quietatio
ne Denuo ad recipit praeinsertorum Scriptorum Manualium.

Stanislaus Turowski
Propria

X 52 ~~58~~

6. ZŁOTYCH

41

Actum in Siepre in Terminis Communibus Terrestribus Plocensibus vigore Legis in Diem hodiernam Incidentibus Feria Tertia ante Festum Sanctae Hedvigis Viduae Electae DEJ proxima Scilicet Die decima Tertia mensis octobris anno Domini Millesimo Septingentesimo Septuagesimo octavo

Coram MM Gabriele in Karwosiecka Karwosiecki Judice Joanne in Krasniewa Gumowski Subjudice Francisco a Cotkowo Cotkowski Notario Terrestri Plocensi

---

Coram Judicio et G Hiacintho Przedpełski Burgrabio Castr Plocensi per M Joannem in Krasniewa Gumowski Subjudicem Terrae Plocensis in locum Sui Subjudicatus ad hunc actum Substituto Subdelegato actisque praesentibus Comparens Idem M Joannes Gumowski Subjudex Loci praesens Sanus Existens Rndo Rsto Quia Ipse Gsae Mariannae Brochocka G Antoni Brochocki filiae cum ob G Justina Mostowska pereatae G Joannis Bledzewski Conti ejusque Successoribus de Bonis Suis gtlr olim mobilibus Immobilibus haereditariis obligatae Summisque quibusvis pecuniariis Terrestribus Plocensibus

cuniarijs

pecuniarijs ubivis locorum haerens praecipue
vivet super Bonis Krasniewo in Pltu Plo
cen et Districtu Plonscen Consistens Summam
Septem Millium octuaginta octo florenorum gros
sorum quatuor Polonicalium quemlibet florenum Trigin
ta grossis dreijs numerando de manibus
M Francisci Brochocki ejusdem G Bledzewska
fratris germani levatam ex Summis Eiusdem
G de Brochocki Bledzewska Decreto Com
promissoriali in fundo Bonorum Plonczyno
Feria Secunda Postridie Festi Sancti Mar
tini Pontificis anno 1764 inter Eundem Mcum
Franciscum Brochocki et Relictam ac Suc
cessores od G Ignatij Brochocki ab una
et Suprascriptam Gsam Bledzewska ac
Maritum ejus atq G Albertum Brocho
cki parte ab altera plato actis
Feria Tertia post Festum Sanctorum Vitti et
modesti Martyrum anno 1765 abla
tuato adjudicatis prima quidem Trium
Millium Trecentorum Triginta Trium Tynfs
et Sextarij Unius quemlibet Tynfs Trigin
ta Sex grossis numerando ex majori Sum
ma octo Millium flor Pruthenicalium bo
nae Pruthenicae Monetae ex Bonis Szpe
gaski Matrewo Matrewko in Pltu Pome
raniae Consistens profectitia post od M
Michaelem Brochocki Pocillatorem
Zytomiriensem fratrem Patruelem Sterili
ter decessum devoluta altera Mille
Ducentorum Quinquaginta Tynfs Quemlibet
Tynfs Triginta octo grossis numerando

ex Majori

ex majori Summa Quinque Millium Tymphorum
de Bonis Guyrlk Paternis Brochoccyan
nis pmananti Tertia Mille Ducentorum Qui
quaginta quatuor Tymphorum quemlibet Tymphorum
Triginta Sex grossis numerando pro provi
sionibus retentis a Suprascriptis Linis
Summis Eodem Decreto Compromissoriali agni
ta provenientem videlicet in Unam Jun
ctam ex Suprascriptis tribus Summis
Unam efficientem praemissam Summam
Septem Millium octuaginta octo Flor
grossorum quatuor Polonicalium modo Simplicis de
biti tenetur Insertit seq ac Suos Succes
sores ad id tenendum obstringit et in ene
rat Eandem Summam in et pro ~~Ingressu~~
Crastino Festi Nativitatis Sancti Joannis
Baptistae in anno futuro 1779 Venturo
se Solaturum offert et declarat quod si
vero Summam praemissam pro tempore
Solutioni praefixo non persolverit
extunc provisionem annuam a quolibet
Centum per florenos quinque (: de qua
pro praesenti anno persoluta Idem Recogno
scens quietat :) Singulis annis pendere
debebit Idque Sub Similis Summae Vadio
pro quo ubique Rendebit Sigillum Poste
ri

Dumowski S.T.P.L.
Hiacinthus Przedpełski Burgr Crenensis Plocensis ad hanc
Actum Substitutus Subdelegatus

42

55

Actum in Raciaz in Terminis Communibus Trnibus Plocensibus Districtuum Raciasiene Simul et Plonscene Una cum Continuatione Anterior Causarum Vigore legis In Diem hodiernam Incidere Fri Secunda pt Fri S. Lucae Evangelistae pxa Scilicet Die Decima Nona Mensis 8bris Ao Dni 1778vo.

Coram MM Gabriele in Karwosiek Karwosiecki Judice Joanne in Krasniewa Gumowski Subjudice Francisco a Ciołkowo Ciołkowski Notario Terribus Plocene

Gnosa Antonina Wilamowska ott Andreae cum ott M Brodowska primi ott Episcopi G Andreae Wilamowski Secundi ott Gsi Josephi Tanski Tertij ex post voti ott Mfici Valentini Bunkowski Pincernae Zawskrzene Conte Relicta Vidua in primo Matrimonij voto procreata Filia ott vero G Simonis Tanski Relicta Consors Vidua Sana pltter Rndo Rvdi Quia ipsa G Josepho Lebkowski ott Josephi filio cum G Constantia Wskrzenska primi Ejusdem ott Gnosi Josephi Lebkowski Secundi ad presens voti G Thomae Młynski Conte procreato Filio Deodane futuro Suo Marito et Ejus Utnis Successoribus de Bonis Suis gnatter Omnibus Mblibus et Immobilibus Paternis Maternis haereditate et Obligato Summisq quibusvis pecuniarijs Ubivis locorum haerene Capue in et Super Bonis Charzyny dictis Borzymy in Palatinatu Plocene et Districtu Raciasiene Consistene Scupotius Summas ab Eoe Marito sibi Rnti In hisce Bonis Inscriptis Summam Quinque Millium Florene Polone modo Simplicis Debiti tenetur Inscribit et Assecurat Siq ac Suos Successores ad id tenenae obstringit et inonerat Eanaeq Summam in et pro Vigilia Festi Nattis S Joannis Baptae in Ao futuro 1779no Incidere se Soluturam offert et Declarat. Idque

Sub

56

Sub Simili Summae Vadii pro quo ubiq; respondebit Suis cum posteris. Antonina Tariska RW

57

I.G.R.S.R.

GG Albertus et Victor Nadratowscy
fratres Inter se germani ob Francisci
filij cum ob G Hedvigi Lubikowska pro
creati Sani pltr Quaerunt Quia Ipsi
G Gregorium Nadratowski ob Nicolai
filium ex G Eva Drozdowska primi eq
dem ob G Nicolai Nadratowski Secundi
et post voti ob G Michaelis Wiadrowski
Consorte ad praesens relicta vidua pro
creatum fratrem suum Patruelem
ejusq Successores de summa Centum flr
Polon pro pretio Sortium Br Pesymagna
per se Rntes die hodierna Ipsi resigna
tam Contractu resignatorio huic Nacijs
die hodierna Inter se Rntes ab una
et Ips parte ab altera Conscripto et
actis praesens roborato Constituto pro
venienti obligat summam Eam quae
tant emittunt et liberum absolutumq
faciunt perpetuo et in decem praesen
tibus Rnibus praemissa firmare

Woyciech y Wiktor Na
dratowscy ob.

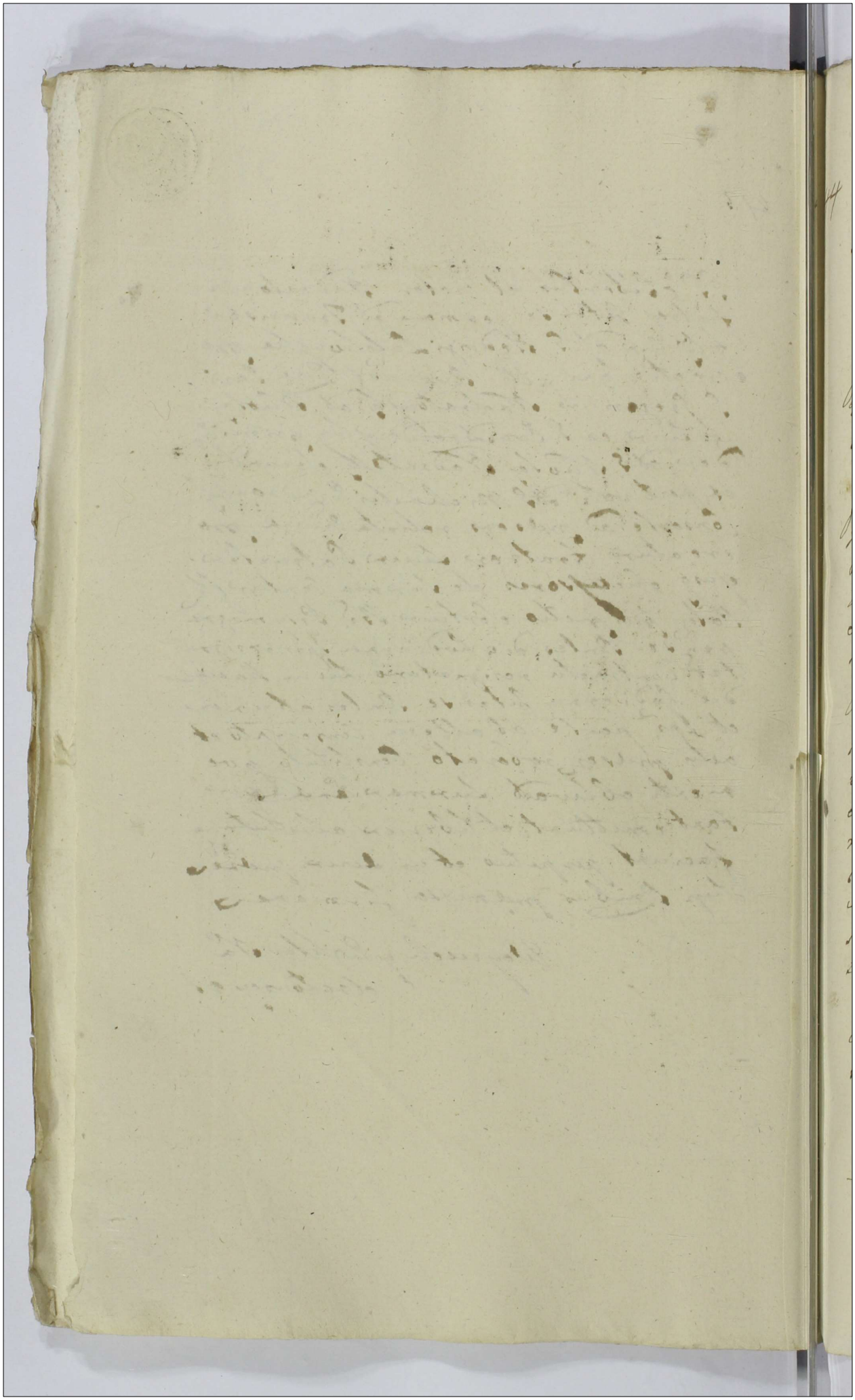

6. ZŁOTYCH

44

M. Michael Kossobudzki Thesaurarius
Plocz. et M. Antonij Kossobudzki The
saurarij Plocz. cum et M. Theresia Mo
leronowska matrimonialiter procreatus
filius Sanus pltr. Rizt. Qua Ipse Mcus
Victorem Kossobudzki Thesaurarius
Plocz. fratrem suum germanum Eiusq.
Successores de Summa Decem Millium
florenorum Polonicalium pro pretio Bonorum
Kossobudy Zdunowka Kraykowo Lipa
cum attinentiis Patronimicorum Wałowice Wa
łowiczki et Ossowice cum attinentiis Successi
onalium seu potius portionis Eorundem die
hodierna per se Rnter praedicto Mco
fratri resignatorum Contractu resigna
torio Inter se Rnter ab una et Ipsa par
te ab altera hic in Racionibus die prima
mensis Septembris anno praesenti Inito
et Confecto actisque praesentibus actu hodierno
roborato Intelligendo onera in hisce
Bonis se se extendentia Conditato pro
venienti obtevatam Summa Duorum
Millium florenorum Polonicalium ultra onera re
stantem quietat emittit et liberum
absolutumque facit perpetuo et
in dorsum praesentis Sua Recognitio
ne praemissa firmante.

Michał Kossobudzki
R.

No. 45.

~~74~~ 59

2 GR. SR.

Actum in Supre in Trnis Communibus Trnibus Plocen. Vigore legis in Diem hodiernam Incidens Fru Tertia ante Postridie Testi Conversionis Sancti Pauli apli Scilicet Die 26ta Mensis Januarij Ao Dni 1779no.

Coram MM Gabriele in Karwosick Karwosiecki Judice, Joanne in Krasniewa Gumowski Subjudice, Francisco a Ciołkowo Ciołkowski Notario Trnibus Plocen.

G. Catharina Lepkowska olt Andreae cum olt G. Conegunda Karwowska procreata filia olt vero G. Francisci Zawidzki Relicti Consors Vidua Sana pltter R. Qvit Quia ipsa G. Josepho Niedreski olt Laurentij ex olt G. Francisca Kwasieborska progenito Filio Deodane futuro Suo Marito Ejusq Utmis Successoribus de Bonis Suis gnalter Omnibus Mblibus et Imblibus paternis Maternis haereditt Obligatt Summisq quibusvis pecuniarijs ubivis locorum haerene praecipue in Summa per olt Gm Franciscum Zawidzki priorem Maritum Sibi Rnti in Bonis Strozecino in Pltu Plocene et Districtu Raciaziene Consistene Seu potius Sorte in Ipsa bonis Sitta Inscripta et Ibia haerene Summam Ducentorum Herene Poll modo Simplicis debiti tenetur Inscribit ac Seq Suisq Successores ad id tenena obstringit et inonerat Eanaeq Summam in et pro Vigilia Testi Nattis S. Joannis Baptae Ao Ipsene pru Incidene Se Soluturam Offert et Declarat idq Sub Simili Summae Vadio pro quo ubiq respondebit Suis cum Posteris

Katarzyna z Lepkowskich Zawidzka rt

Inscriptio

Nro 46.

60

1. ZLOTY

Actum in Signe in Terminis Communibus Terrestribus Plocensibus vigore Legis in diem hodiernam incidentibus Feria Tertia postridie Festi Conversionis Sancti Pauli apostoli Scilicet die 26ta mensis Januarij anno Dni 1779no.

Ignotus Valerianus Krescotowski et Joannis Filius cum et J. Domicella Boniecka progenitus Sanus Personaliter R.P. Quia ipse J. Mariannae Krasuwska et Stanislai Filiae cum et J. Mariannae Struszinska progenitae Deo dante Futurae Consorti suae Quoque Legitimis Successoribus de Bonis suis qualiter omnibus mobilibus et immobilibus Paternis maternis haereditate obligatis summisque quibusvis pecuniariis ubivis locorum herentibus praecipue in et Supra Bonis Rokicie in Terra Dobrinensi et districtu Lipnensi consistentibus summam Quadringentorum florenorum Polon. modo simplicis debiti tenetur inscribit seque ac suos successores ad id tenendum obstringit et inonerat eandemque summam in et pro vigilia Festi Nativitatis S. Joannis Baptistae in anno proxime incidenti se solutaturum offert ac declarat eidemque sub simili summa

Inscriptio

61

vadio pro quo ubiq respondebit suis ca
pitis.

Walerjan Kruszołowski

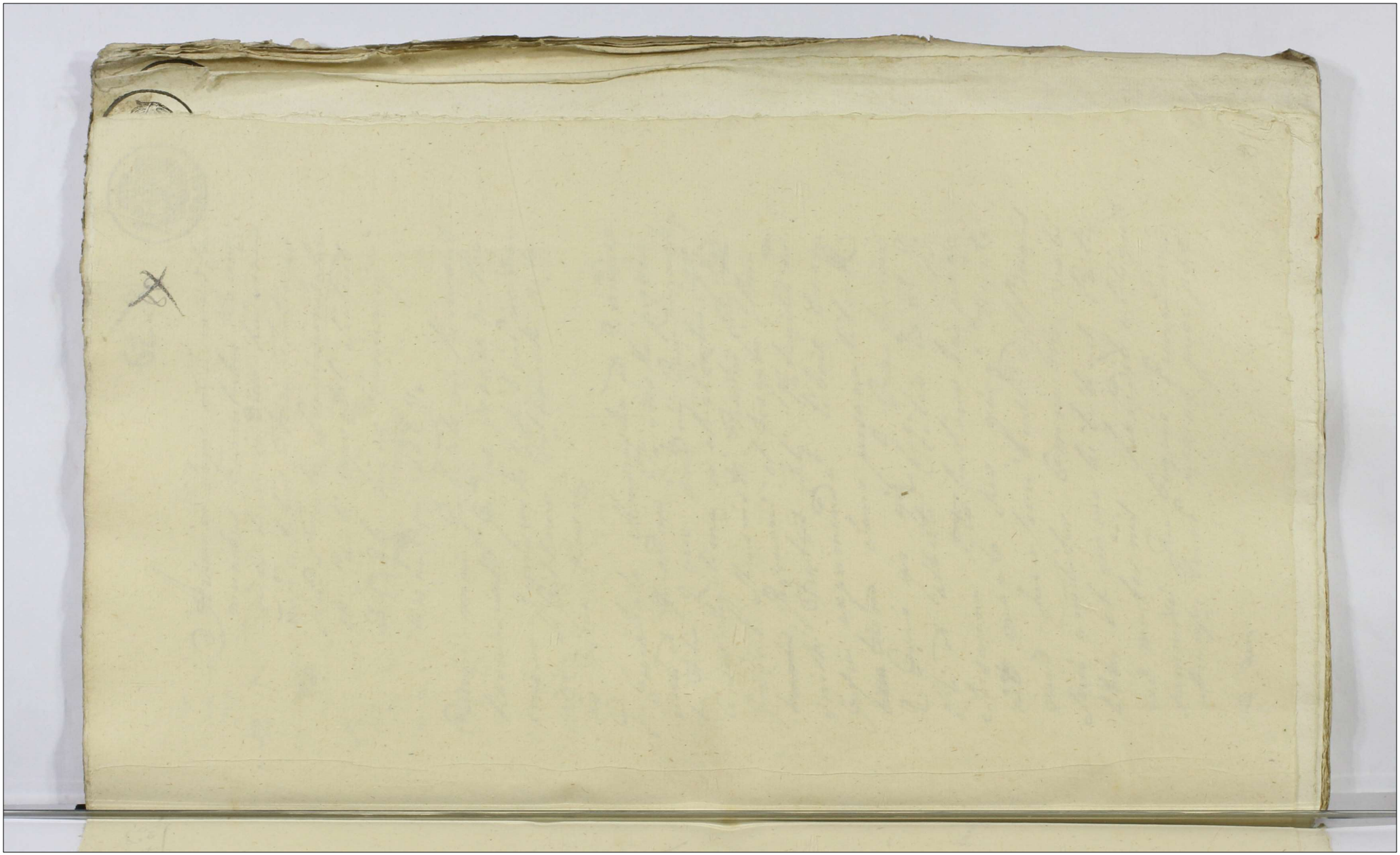

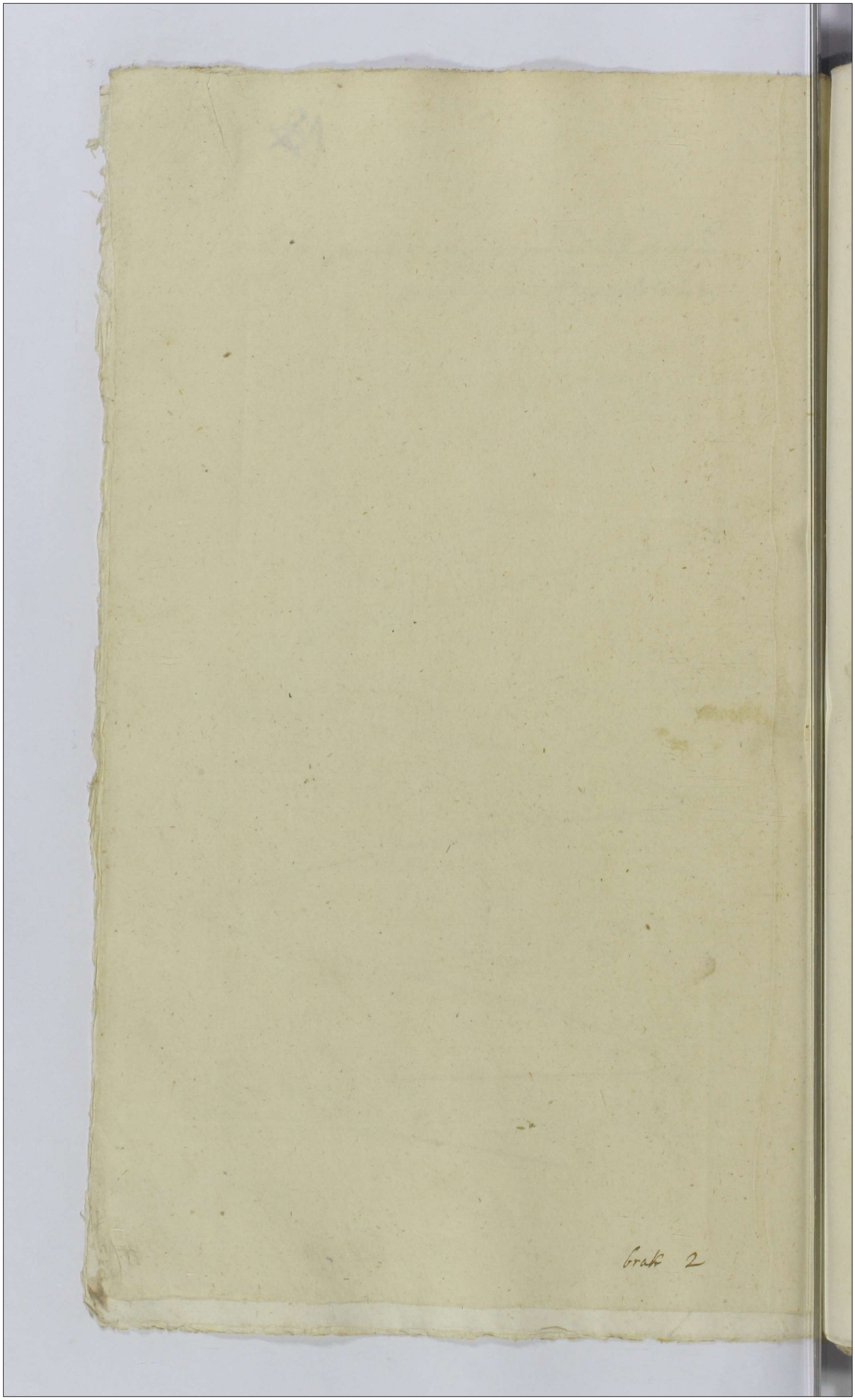
Graf 2

2.GR.SR.

Actum in Scipne in Terminis Com
munibus Terrestribus Plocens
vigore Legis in Diem hodiernam
incidentibus Feria Tertia po
stridie Festi Conversionis San
cti Pauli apostoli Scilicet
Die 26. mensis Januarij
Anno Dni 1729.

Coram mm Gabriele in Karwosiec
Karwosiecki Judice Joanne in Kra
sniewa Jarnowski Subjudice Fran
cisco a Ciołkowo Ciołkowski Nota
rio Tribus Plocens.

P. Josephata Strusinska et G. Andrae
cum et G. Anna Targońska progeni
ta Filia G. vero Antonij Czachorowskij
Consors legitima in assistentia Gl.
Joannis Strusinski Fratris Sui ~~Pa~~
~~truelis~~ Germani et Josephi Stru
sinski Fratris Sui Patruelis ad
Infra exprimenda libere Consen
~~tientium~~ tium Sana personaliter R
R Quia ipsi ejus G. Czacharow
ski et Alberti Filio ac et G.
Susanna Kłobukowska proge
nito marito suo ejusq legiti
mis Successoribus Pro de Bonis
suis qualiter Omnibus mobi
libus et immobilibus Pater
nis maternis haereditate obligat
Summisq Juribusvis Pecuniarijs
ubivis locorum haerens praecipue

in summa Quadringentorum Sexa
gintorum Tymphorum in Bonis Trzodla
in Terra Dobrinensi et Districtu
Lipnensi Conviciensi hereditatem
mam Trecentorum Tymphorum modo
simplicis Debiti tenetur inscribit
ac se suos suosque successores ad
id tenendum obstringit et in eo
rum eorumque summam in ea pro
vigilia Festi Nativitatis S. Joan
nis Baptistae anno praesenti
proxime incidenti se solutum
offert ac declarat idque sub
simili summae audio pro
quo ubique respondebit suis
ad posteros

Josephota Strusinska
Jan Strusinski assistent
Josef Strusinski assistent

1. ZLOTY

Actum in Sieprc in Terminis Communibus Tribus Plocensibus vigore Legis in Diem hodiernam incidentibus Feria Tertia post Diem Festi Conversionis Sancti Pauli apostoli Scilicet Die 26. mensis Januarij Anno Dni 1779.

Q. Franciscus Malanowski et Joannis Filius cum et Q. Anna Kowalewska progenitus Sanus personaliter RR. Quia ipsi Q. Marianne Malanowska Pauli Filiae cum Q. Martianna Malanowska progenitae Consorti suae et ipsi legitimis Successoribus de Bonis suis generaliter omnibus mobilibus et immobilibus Paternis maternis haereditate obligatis Summisque Tribunalis Pecuniarijs ubivis locorum haerens praecipue in et sup Bonis Malanowo in Terra Dobrinensi Districtu Siponensi Consistens Summam Quadringentorum Quinquaginta Tynphae Quemlibet Tynphae Triginta Sex Grossis numerando et hoc recompensando Summam Totalem Trecentorum Tynphae pro ipsa levatam modo veri iusti liquidique debiti tenetur inscribit ac de suisque Successoribus ad id tenendae obstringit et in onerat eandemque Summam in Uno anno integro se solaturum offert et declarat idque sub similis Summae Vadio pro quo ubique Prospendebit suis cum Posteris

Franciszek Malanowski et.

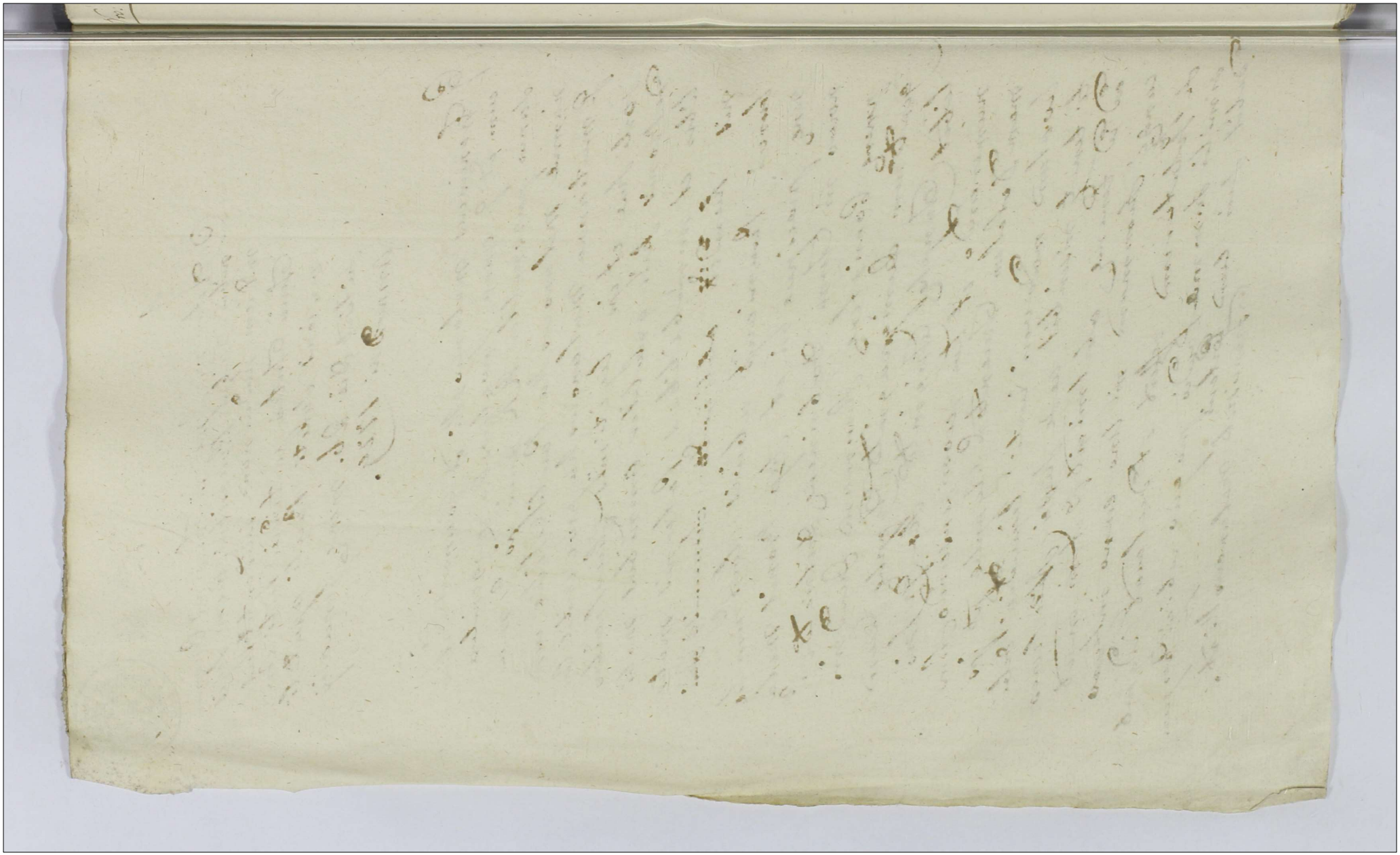

Nro: 49.

65

Actum in Plonsko in Terminis communibus Terrestribus Plocensibus Districtuum Plonsciensi simul et Raciaziensi vigore Legis in diem hodiernam Incidentibus Feria Secunda post Dominicam Septuagesimae proxima scilicet Die Prima mensis Februarij Anno Dni Millesimo Septingentesimo Septuagesimo nono

Coram mm. Gabriele in Karwosiecko Karwosiecki Judice Joanne in Krasniewo Jamowski Subjudice Francisco alioskowo Ciołkowski Notario Terrestribus Plocensibus.

Gnosa Marianna et Gnosi Andreae Rakowski Filia cum et Gnosa Rosalia Kwaribarska progenita et vero Gnosi Jacobi Zbyszenski relicta consors iedua sana personaliter Recedendo Recognovit Quia ipsa Gnoso Josepho Pilitowski J. Thomae Filio et et Gnosa Helisabethe Zbyszenska progenita Deo Dante Futuro marito suo et ipsius Legitimis Successoribus de Bonis suis gnaliter omnibus mobilibus et immobilibus Paternis maternis hereditate

obligatoriis summisq Quibusvis pecu
niariis ubivis locorum hereditatem praecipue
in et super Bonis Zbyszyno et
Boldmino in Palatinatu Plocensi
et districtu Plonscensi Wnirstensi
seu potius summa ibidem haerente
per ob. Q. Quoborum Zbyszenski pri
mevum maritum sibi recognoscens
inscriptam summam Trecentorum Ho
renum Polon modo simplicis debiti te
netur inscribit seq et suos succes
sores ad id tenendum obstringit,
et inonerat eandemq summam in
Uno Anno integro se solutaram
affert et declarat idq sub da
mnis tibus pro Quibus ubiq respondebit
~~suis~~ suis cum posteris
Marianna Rakowska.

2.GR.SR.

Actum in Plonsko in Terminis Communibus Tribus Plocens. Districtus Plonscens. Simul et Raciąsiens. vigore legis in Diem hodiernam incidentibus Feria Secunda post Dnm Septuagesimae proxima scilicet Die Prima mens. Februarij anno Dni 1729.

Coram mm. Gabriele in Karwosiecko Karwosiecki Judice Joanne in Krasniewa Gumowski Subjudice Francisco a Ciołkowa Ciołkowski Notario Tribus Plocens.

G. Andreas Wielunski et Joannis Filius ex et G. Magdalena Wąsowska progenitus Sanus Personaliter RR. Quia ipse G. Hedvigi Rypinska et Jacobi Filiae ex et G. Theresia Bogurska progenitae virgini innuptae Deo dantae Futurae Consorti Suae et ipsi legitimis Successoribus de Bonis suis qualiter Omnibus mobilibus et immobilibus Paternis maternis haereditate

summisq Quibusvis ubivis locorum
haeresq praecipue in et super
Bonis Petri in Terra Za
wskrzenae districtu Szenenae
Palatinatus Plocenae Consistenae
Summam Centum Quinqua
ginta Florenorum Pol. modo sim
plicis Debiti tenetq inscribit
seq et suos Successores ad
id tenendum abstringit et in
onerat eamq Summam in uno
anno integro se solaturum
offert et declarat idq sub Pa
mnis Tribus pro Quibus ubiq
respondebit Suis et Posteris
similis summae vadio ac

Andreas Wielunski

Ano 52.

69

Iudex presens Terre Plocensis Nouy
ad obl[ationem] S[ancti] Valentini Nouy Gro
scriptum manuale In quo scripti sunt
obligationes ac[tor]um more suo offere
scriptas in papiro a Theodoro Ri
in valore grossi cuius argenti ci
gneti Cancipi regalitatis ac alti
oris alterius Denominis Sa
ris recepti in Polonie regni Iuris
dictionem Ingrossate Sa
cre Regie Maiestatis Nostre Gra
tiose Statuto Nouorum Ter
rarum Prussie Ducatus Pome
relie Culmensis Dobrzinensis
Warmiensis Sambie Nadouie
Scalauie Galindie Sudauie
Nec non Terre Michouiensis
Item Terre Dobrzinensis
Ac Terre Culmensis Ac
Terre Pomerelie Ac Terre
Warmiensis Ac Terre Sa
mbie Ac Terre Nadouie
Ac Terre Scalauie Ac Terre
Galindie Ac Terre Sudauie
Ac Terre Michouiensis
Ac

wdrugiem Zagonow dwa sta
iem Jednym ulig Między Miedzami
z Jedney strony tegoż Kwezytora
z drugiey JmPana Karola Korzyb
skiego Takze prosto w stawek
Zagonow Cztery dwoygiem stayki
Między Miedzami JmPana Ka
rola Korzybskiego y JmPana Sie
kluckiego z drugiey strony Item
Zagonow dwa stay Czworgi z kto
rych dwoie stay z Zasiewem Zyta
w Polu pod Sokolniki Zagonow
Cztery od Wezgłowia do Drogi Czer
winskiey takze za Panem Kru
szewskiem Zagonow dwa przez
stay Czworo Item za Glinkami
Zagon Jeden stay dwoie te wszy
stkie leżą między Miedzami z Je
dney JmPana Karola Korzybskiego
a z drugiey tegoż JmPana Walentego
Korzybskiego w Trzecim polu
za Wądołami na Piasku Pluska przez
stay Troje między tymyż Mie
dzami Jako wyżey Takze pod
Roszkami Zagonow Cztery stay
dwoygi Item tamże Zagonow
Cztery przez stay Czworo Mię
dzy Miedzami Jako wyżey
Item Zagonow dwa przez
stay

przez stay dwoie zaczynaiące
się od Granicy Sokolnickiey aż do
Drogi Saycowey ciągnące się ktore
między Saycami Zagonow cztery
stay dwoygi między Miedzami
Jako wyżey te wszystkie Grunta
na lat trzy temuż przeneczo
nemu JW Panu Walętemu Ko
rzybskiemu puszczam a po wyn
sciu lat trzech od Roku do
Roku aż do oddania summy
wyżey wyrażoney ktore to Gron
ta po oddaniu summy wszy
stkiego te y bez wyprawy odebrać
powinienem tak iak teraz
puszczam oprocz czterech Za
gonow dwoygien stay wyżey
wyrażonych Zytem Zasianych
ktore także Zasiane oddać
powinien JW Pan Walęty Ko
rzybski Co dla lepszey wiary
wagi y waloru z przyciaciołami
przytomnemi trzymanym
piorem podpisuię się Działo
się w Korzybiu Witkowicach
dnia 26go Czerwca 1777 Ro
ku Piotr Korzybski ręką
trzymaną Mateusz Mazewski

przyiacielską ręką trzymaną Ur
ban Chudzenski przytym będący
ręką trzymaną post Cuiusque
Scripti in eius obligationis da
ti in acta praesentis Ingrossatio
nem originale ejus Jd offe
rens praeterea Judicij Ex qui
etatione denuo ad se recepit

Walenty Korzybski

Nro 62.

73 90

Actum In Raciąż in Terminis Communibus Terrestri
bus Plocen. Districtuum Raciąziensis Simul et Plon
scensis Vigore Legis in diem hodiernam Incidentibus
Feria Quarta post Festa Solennia Sacri Pentecosten Pro
xima Scilicet die Vigesima Sexta Mensis Maij Anno
Domini 1779. Una cum Continuatione Anterior. Causar.

Gsus Antonius Rybicki Olt Valentini cum Olt Gsa Ca
tharina Rzeczkowska Matrimonialiter procreatus Filius
Sanus Plter Rndo Rvit Quia Ipse Gm Valentinum
Drozdowski Olt Hiacynthi cum Olt Gsa Marianna Sła
wogurska Matrimonialiter procreatum Filium Eiusq
Ltmos Succores de Summa Trecentor. Sexaginta Floren.
Poll contractu resignatorio hic in Raciąż die Decima Mensis
Junij Anno Prsen. inter se recognoscen. et Eunc. Gm Valen
tinum Drozdowski Conscripto Manibus Contrahentium
et Amicor. Subsero Actisq praesen. die hodierna in Actu Con
tenta per Utrasq Partes roborato Specificato pro pretio Ser
tis in Bonis Rybitwy in Pltu Plocen. et Districtu Plocen.
Consisten. Sitt et Jacen. Sibi mbi die hodierna resignatae
provenien. Specificata tum quota Triginta Flor. Poll
pro dono Manicali assignata Oblevatas Summas Easq
de manibus Eiusq Gsi Drozdowski Praestitamq Plenari
am et Sufficientem Satisfactionem Quietat Emittit et
Liberum Absolutumq facit ac Pronuntiat Perpetuo et
in Aevum Praesen. Sua Recognitione Promissa firmam.
Antoni Rybicki rt.

Nro 63.

74

Actum In Raciąż in Terminis Commonibus Terrestribus Plocensibus Districtuum Raciąziensis Simul et Plonscens Una cum Continuatione Anterior Causar vigore Legis in diem hodiernam Incidentibus Feria Quarta post Festa Sollennia Sacri Pentecosten proxima scilicet die vigesima Sexta Mensis Maij Anno Domini 1779

Gnosus Ludovicus Dobrski Olt Adami cum Olt Gsa Marianna Smardzewska matrimonialiter procreatus filius Sang Pltis Rndo rvit Quia Ipse Gnosae Catharinae Karwowska virgini Innuptae Olt Mathiej ex Olt Gsa Marianna Bogusławska progenitae Filiae Eiusq Umis Succoribus de Bonis Suis qlter Ombus Paternis Maternis haereditt Obligatt Summisq quibusvis Pecuniarijs Ubivis Locor haerens praecipue inet Sup Bonis Kraszewo Jacrutly in Pltu et Districtu Raciąziens consistens seu potius Sorte sua haereditt ibiq iacens Summam Trecentor viginti Duor Florens grossor viginti trium Solidi Unius Poll ex Majori Summa Nongintzentor Octuaginta Trium Florenr grossor viginti Solidor Duor poll erga GG. Mariannam Gsi Stephani Dobrski et Reginam Olt Gnosi Ignatij Rostkowski relictt contem Viduam Karwowskie Eiusq Gsae Catharinae Karwowska Sorores germanas ~~[illegible]~~ Eanq Gm Catharinam Karwowska concernens Gso Stephano Dobrski die hodierna cessam de Manibusq Eiusq Gsi Stephani Dobrski Actu hodierno Levatam de Bonis Strzeszewo profectitiano Modo Simplicis debiti tenetur Inscribit seq et Suos Succores ad Id tenens Obstringit et in Onerat Eanq Summam in Uno Anno Integro se Solutur Offert Et declarat Idq sub similis Summae Vadio pro quo Ubiq respondebit Suis cum Posteris Ludovik Dobrski rt.

Nro 64.

Pentecosten in Raciąż

75

2. GR. SR.

Petrus Korwowski et Ge Luce Korwowski Filius ex et Ge marianna Korzybska progenitus Sanus personaliter RR Quia ipse G. Jacobus Korwowski et Luce Korwowski Filium Fratrem suum germanum ejusq Legitimos Successores de summa Centum Quadraginta Florenorum Pol. contracto Ruignatorio Korwowo orszumowice die 18. mensis maji anno praesenti inter se Ruognoscens ab altera et Eunae G. Jacobum Korwowski Parte ab altera initio et confecto actiq praesenti die hodierna roboratio pro praetio sortis Bonorum Korwowo orszumowice actu hodierna resignat. Condictaliter et constitutio ob levatam summam eandem praestitamq sibi Plenariam et sufficienter

76

satisfactionem quietat emittit et liberum ab
solutumq fecit ac pronuntiat perpe
tuo et in eorum ipsius sua recognitio
ne ipsius fuit ante Piotr Kowalski.

Nro 60

in Rewizyi
Pentecosten

3. ZŁOTE

Prosis Franciscus Burgrabius Castrensis et Cendrae
as Camerarius Tris Zacrocimenses olszewscy
quosi Petri olszewski Camerarij Tris Vissogro
dienę Filij ex ol. G. Victoria Przezdziecka
progeniti Fratres inter se germani suis et Gnis
Joannis et Valeriani minorennis olszew
skich Fratrum suorum germanorum nominibus
pro Quibus Pacem Cavent et se in Bonis
suis inscribunt Sani personaliter Recedendo
de Recognoverunt Quia ipsi G. Matheum
olszewski ol. Laurentij Filium ex ol. G.
Theophila Brudzka progenitum
ejusq. Legitimos Successores de Summa
mille Quingentorum Florenorum Polon. Contra
et in Resignatorio in Kodłutowo die Decima

mense maij anno praesenti inter se Recognoscens et Joannem Olszewski Fratrem germanum ab una et Eundem Mathaeum Olszewski Parte ab altera inito et confecto actisque praesentibus die hodierna roboratis pro Pretio sortis Bonorum sic ligi maior non includendo donum manicale conditato et constituto ob levatam summam eandem Praestitamque sibi Plenariam et sufficientem satisfactionem Quietant emittunt et liberum absolutumque faciunt et pronuntiant perpetuo et in aevum praesentem sua recognitione praemissa firmantes

Franciscus Olszewski B. C. suo et fratrum suorum nomine mpp

Andreas Olszewski C. T. Z. suo et Fratrum suorum nomine mpp

Nro 61.

Accorta
Rauge

79

1 ZLOTY

Ignatius Franciscus Olszewski Burgrabius Castrensis Zacrozimensis et G. Petri Olszewski Camerarij Tris Vissogrodiensis Filius ex et G. Victoria Przezdziecka progenitus Sanus Personaliter Recedendo Recognovit Quia ipse Ignatius Valeriano Mariannae G. Josephi Mostowski Consorti Justinae Virgini Innuptae Olszewskim et G. Petri Olszewski Camerarij Tris Vissogrodiensis Filio et Filiabus ex et G. Victoria Przezdziecka progenitis Fratri et Sororibus suis germanis Eorumque Legitimis Successoribus de Bonis suis Generaliter Omnibus mobilibus et immobilibus

Paternis maternis hereditate obligatis summisq
quibusvis pecuniariis ubivis locorum hereditatis
praecipue in et super Bonis Brzescie
in Palatinatu Plocensi et Districtu Plon
sensi Consistens seu potius sorte sua he
reditate ibidem sitis summas et quidem Gnoso
valeriano Olszewski fratri suo germa
no minorenni summam ducentorum octo
aginta unius florenorum grossorum septem et
medium grossi Pol. ex pretio sortis Bonorum sic ligi
major pro parte ejus provenientis Gnoso vero ma
rianne G. Josephi Mostowski Consorti Justinae
virgini Innuptae sororibus suis germanis Olsze
wskim utrisque summam trecentorum septuagin
ta Quinque florenorum Pol. nempe cujlibet illorum
per florenos centum octuaginta septem et
grossos Quindecim Pol. itidem ex pretio sortis
Bonorum sic ligi maior profectitiam eorum Gnoso
Olszewskie de Bonis Paternis in vim Dotis
concernentis die hodierna per se Recognos
sentis de manibus G. Mathiae Olszewski
levato modo simplicis debiti ~~tenet~~ tenetur
inscribit seq. et suos suos successores ad
id tenendum obstringit et in omnem eandemq
summam in et pro vigilia Festi Nativitatis
Sancti Joannis Baptistae in anno proxime
incedente se solutorium effert et decla
rat quod si vero non persolverit extunc
provisionem annuam a quolibet centum
per florenos Pol. Quinque quovis anno

expendere debebit idq sub audio similis
summae pro quo ubiq respondebit suis
ad testis Franciscus Olszewski BCz mpp

Nro 65.

82

1. ZLOTY

...wsten
...ciąg.

G Vladislaus Charzynski olim Martini Filius cum
olim Gnosa Anastasja Dzierzanowska procreatus
Sanus pttr RR Quia ipsi Gnosis Justinae Virgini
Innuptae ex olim Gnosa Sophia Gutkoska et
Domicellae Minorenni ex G Catharina Lugo-
ska primi olim G Andreae Maraski ad prae-
sens voti Secundi Conte sua in hino Matrimo
nij Thoro procreatis Filiabus Suis Charzyn-
skim earq Sucessoribus de Bonis Suis gnaliter
omnibus Mlbus Immlibus Paternis Maternis
haeredito obligato Summisq ubivis locorum hae-
rene praecipue in et Super Bonis Charzy-
ny Dtuzyce et Rogale in Pttu Plocene et Distri-
ctu pnone Raciazione consistene Seu potius
Sortibus ibid Sito Summam Quadringentorum
Quinquaginta Tyne quemlibet Tyne
Triginta Sex Grossis aerijs Numerando et quid
G Justinae Virgini Innuptae Trecentorum Tyne

in Vim

In Vim Dotis de Bonis Paternis et Maternis ipsi Concer-
nenę Jam Autem Ę Domicellę Minorenni tan-
tum modo de Bonis Paternis in Vim Dotis
Eam respicienę Summam Centum Quin-
quaginta Tynę modo simplicis debiti te-
netur Inscribit et se ac Suos Succres ad id
tenendum obstringit et inonerat Eandę Summam
post sera Sui Rentis fata per Succres Suos
Salutar offert et declarat idq Sub Similis
Summę Vadio proquo ubiq respondebit
Suis cum Posteris Władysław Chanynski rt

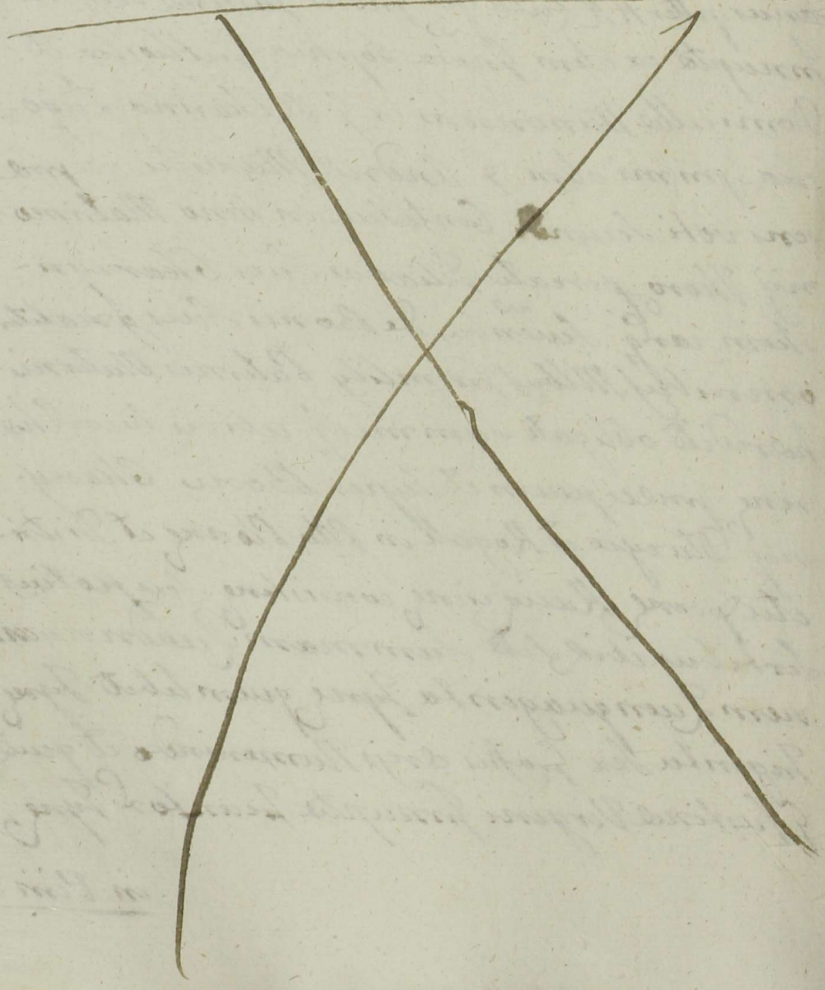

Nro 66.

84

Actum in Raciąż in Terminis Communibus Terrestribus Plocensibus una cum Continuatione Districtuum Raciąziensis simul et Plonensis Una cum Continuatione Anteriorum Causarum vigore Legis in Diem hodiernam Indentibus Feria Quarta post Festa Solemnia Sacri Pentecosten proxima Julia die vigesima Sexta Mensis Maij Anno Dni 1779

G Petrus Brudzinski olim Adami ex olim Gra Elisabethe Dobrska procreatus Filius sanus pltr recedendo recognovit Quia Jpn Gra Adamo Dramiński olim Josephi ex olim G Constantia Zaborowska progenito Filio et Ejus legitimis Successoribus Pesulam agri suam hereditatis Quatuor Sulcorum hiemmalium in se Continens super Bonis Cywiny Gome in Pltu Plocens Districtu vero Plonsens sit et Jacens per duo Stadia sese protens in Campo sub villa Bz Mystkowo Grzymski inter metas ab una Juri Quaesito in ex altera vero G Thomae Modzelewski Jacens Incipiens a rivulo seu Granicie Bz Mystkowa et protendens Ad viam quae tendit per Prato vocitata Smugi cum Prato Eiusdem Pesulae ad jacens iam ex nunc cum omni et integro Jure suo Dominio proprietate propinquitate utilitatibus Uribus Fructibus et Commodis a vigilia Festi Nattis S Joannis Baptistae proxime ventura ad Annos tres Integros in exemptibiliter extunc de Anno ad Annum usq ad Exolutionem Summae In Summa Septuaginta Florenorum Polonicalium sine In

seminatione

Inseminatione obligat et Invadiat Intromissionem
ex mere admittit Tuitionem Gratiam ab omnibus ni
genere impedimentis Cavet Idq sub simili summae
vadio ac Damnis Quibus pro quibus aliq respon
debit suis cum posteri

Piotr Brodzinski rt

3. ZLOTE

Actum in Raciąż in Termi
nis Communibus Terrestri
bus Plocensis Districtuum
Raciąciensis simul et Plon
sciensis una cum Continuati
one Anterior Causarum vigo
re Legis Legis in diem ho
dierna[m] incidentibus Fe
ria Quarta post Festum So
lennia Sacri Pentecostes
proxima scilicet Die 26.
mensis maij Anno Domi
ni 1779no

G. Josephus Sulinski et Mathaj
Filius cum G. Marianna Zołta
wska procreatus Sanus Perso
naliter R.R. Dnia ejus G. Fran
ciscae Mieszewska G. Filius
Mieszewski Filiae cum et G.
Sophia Szczepankowska pro
gnitae Consorti suae legiti
mae ejusque legitimis suae
cessoribus de Bonis suis
generaliter omnibus Pater
nis Maternis haereditate obli
gatis summisque Decibusvis pe
cuniarijs ubivis locorum hae
rens praecipue in et Supra

87

Bonis Regiae in Palatinatu
Plocensi et Districtu Sieprecensi
Convictione Suppetiis sorte ibidem
sit summam mille Ducen-
tos Quinquaginta Florenos
Pol. et hoc recompensando
summam nonquingentorum
Quinquaginta Florenos Pol. ad
rationem totis pro eandem con-
sortem suam Die hodierna
Levato mandato simplicis debi-
ti tenetur inscribit ac se se
osque successores ad id tenendum
obstringit et in oneratur eamque
summam in loco arrha
se solutorum affert et
declarat idque sub similis
summae Pudio pro Dici-
bus ubique respondebit suis
ac portibus.

Jozef Sutrinski

Die

652.

88

Actum In Siepre in Terminis Commonibus Terrestribus Plocensibus Districtus Sieprcensis Vigore Legis in diem hodiernam Incidentibus Feria Tertia post Dominicam Exaudi Scilicet Die Decima Octava Mensis Maij Anno Dni 1779no

Gnosus Albertus Gorzynski Olim Gnosi Martini Gorzynski cum Olim Gsa Agatha Obrębska Matrimonialiter procreatus Filius Sanus pter Rndo= Rvit; Quia Ipse Gnosum Michaelem Lukowski Olim Gsi Joannis Lukowski cum Olt Gnosa Catharina Cieslinska procreatum Filium Eiusq Legitimos Successores de Summa Mille Quadringentor Florenor Polt pro pretio Sortis Nuncupatae Osmańska in Bonis Obrąb Magna in= Palatinatu et Districtu Plocens consistens sitt et Jacens die hodierna in Actu contenta per se rntem actis Psens Resignatt Contractu resignatorio die 22. Mensis Junij Anno proxe Elapso 1770 Inter se Recognoscens et Eunc Gm Michaelem Lukowskij Confecto Specificatt Oblevatt Summam Eandem Mille Quadringentor Florenor Polonicatt de manibus Solius met Gsi Michaelis Lukowski Praestitamq Plenariam et Sufficiens Satisfactionem Quietat Emittit et Liberum Absolutumq facit ac Pronuntiat Perpetuo et In aevum Psens sua Rgne Pmissa firmante.

Woyciech Gorzynski

No 53

69

Actum In Siepre in Terminis Commonibus Terrestribus Plocensibus Districtus Sieprensis vigore Legis in diem hodiernam Incidentibus Feria Tertia post Dominicam Exaudi Scilicet die Decima Octava mensis Maij Anno Dni 1779mo

Gnosus Albertus Gorzynski Olim Martini cum Olim Gnosa Agatha Obrębska matrimonialiter procreatus Filius, Sanus plter Rndo Rvit Quia Ipse Gn Lucam Cieslinski Burgrabium Crenę Plocenę Eiusq Ltmos Successores de Summa Duor Millium Quadringentor Florenę Poll pro pretio Sortium in Bonis Obrąb Parva in Pltu Plocenę et Districtu Eocę Consistenę sitt et Jacenę die hodierna in Actu Contenta per se mtem Actis presenę resignatt Contractu Venditorio die 18 mensis Maij Anno presenę Inter se Rntem et Cunę Gm Lucam Cieslinski Burgrabium Castrenę Plocenę Confecto Specificata ac de Summa Seorsiva Centum Viginti Florenę poll pro dono Manicatt Assignatt Oblevatas Summas Easq tam Centum Duor Millium Quadringentorum Florenę Polon pro pretio predictar Sortium pvenienę quam Centum Viginti flt poll pro dono manicati Assecuratt Praestitamque Plenariam et Sufficienę Satisfactionem Quietat Emittit Et Liber absolutumq facit Perpetuo et In aevum Presenti Sua Recognitione pmissa firmante.

Woyciech Gorzynski

Nro 54

~~115~~ 90

1. ZLOTY

Actum in Siepre in Terminis Commonibus Terrestribus Plo-
censibus Districtus Sieprcensis vigore Legis in diem hodiernam
Incidentibus Feria Tertia post Dominicam Exaudi Scilicet die Deci-
ma Octava Mensis Maij Anno Domini 1779.

Gsus Sebestianus Rogaski Olt mathej cum Olt Gsa Rosalia Bronin-
ska matrimonialiter procreatus Filius Sanus pltter mdo Rvit Quia
Ipse Gnosa Mariannae Czachorowska Olim Petri cum Olim Gnosa
Eva Starczewska matrimonialiter Procreata filiae Consorti Suae Ltmae
Eiusq Ltmis Successoribus de Bonis Suis gnaliter Omnibus mblibus
et Immobilibus Paternis Maternis haereditt Obligatt Summisq
quibus vis Pecuniarijs Ubivis Locorum haerens praecipue Inet
Super Bonis Dobrenice in Pltu Plocens et Districtu Sieprcens
Consistens Sortibusq Jure haereditt Ibidem sitt et Jacens Summam
Septingentor Tyns et hoc Recompensando Dotem post Eanae
Gnae Czachorowska de Bonis Paternis et Maternis Ipsam Concernens
et quia Summam Trecentor Tyns in vim dotis de manibus
Gnosi Pauli Czachorowski rntis Contis Fratris germani Eiusdem
Recognoscens Contem Spectans de Bonis Dobrenice Parva Pro-
fectitiam, Jam vero Summam Centum Tyns de manibus Solius
met Gnosae Mariannae Czachorowska in Virginali Statu Congre-
gatam die hodierna Levatt, denique Summam Trecentor Tyns
ex Affectu Maritali Adscriptitiam Tenetur Inscribit seq ac
suos Successores ad id tenens Obstringit et monerat Eandemq Sum-
mam Simul Junctam Septingentor Tyns quemlibet Tyns Trigin-
ta Sex grossis numerando in Uno Anno Integro se Solutu-
rum Offert ac Declarat Idque sub Vadio similis Summae
pro quo Ubilque respondebit suis cum Posteris.

Sobestyan Rogaski Trzymana Rękę

25

Nro 55.

91

Actum in Siepre in Terminis Commonibus Terrestribus Plocensibus Districtus Sieprcensis Vigore Legis in diem hodiernam Incidentibus Feria Tertia post Dominicam Exaudi Scilicet Die Decima Octava Mensis Maij Anno Domini 1719no

Gnosus Antonius Rzeszotarski Olim Jacobi Filius cum Olt Gsa Barbara de Nogowskie Matrimonialiter Procreatus Sanus personaliter Rndo Rvit Quia Ipse Gnosæ Eleonæ de Stepowskie Olim Gsi Alberti Stepowski cum Olt Gsa Magdalena Willianowska Matrimonialiter Procreatæ Filiæ Conti Suæ Ltmæ Etiaque Ltmis Succoribus de Bonis Suis gnaliter Omnibus mobilibus et Immobilibus Paternis maternis hæreditt Obligatt Summisq quibus vis Pecuniarijs Ubivis Locor hærentibus Præcipuè in et Super Bonis Rzeszotary Starawies et Gotardy in Pltu Plocens et Districtu Sieprcens ac Ligowo in Terra Dobrinens Districtuq Lipnens Consistens Summam Quinque Millium Florenor Poll Ex affectu Maritali modo simplicis Debiti Tenetur Inscribit seque ac suos Successores ad Id tenendum Obstringit Et inonerat, Eandemq Summam in Uno, Integro se Soluturum Offert ac Declarat Idque Sub Vadio Similis Summæ pro quo Ubique respondebit Suis cum Posteris.

Antoni Rzeszotarski

Nro 56.

92

2.GR.SR.

Actum in Sieprc in Terminis communibus Terrestribus Plocensibus Districtus Sieprcensis vigore Legis in Diem hodiernam ~~Legis~~ incidentibus Feria 3tia post Dom Exaudi scilicet die 18 mensis maji anno Dni 1779no

Generosus Petrus Posciecki et G. michaelis Filius et G. marianna Wawrowska progenitus Sanus Personaliter RR Quia ipsi Illustrissimo Mfo Benedictum in Krzyżow Rowiszewo ce Jezewski Generalem Exercitus Regni et Mfo Josephi Jezewski Dapiferi Plocensis Collonelli Clavae minoris Exercitus Regni et Catharinae Rowiszewska Legitimam Conjugum Filium ejusque Legitimos Successores de Summa Ducentorum Ryngrae Contractu Resignatorio in Rowiszewo die 12. mensis maij anno praesentis inter se Recognoscens ab Una et Eunes Illustrissimo Mfo Benedictum Jezewski Generalem Exercitus Regni Parte ab altera initi et Confecti actisque praesentis Die hodierna roborat pro Praetio sortis Bonorum Ostrow includendo Domum manicale Condictato et Constitutam ablevatam Summam eamque praestitamque sibi plenariam et sufficientem satisfactionem Quietat omittit et liberum

absolutumq; fecit ac pronuntiat per
petuo et tm̄ eorum ꝑterq; sua recogni
tione ꝓmissa firmanda.

Petrus Goscicki mp

Nro 57.

94

Actum in Raciąż in Terminis Communibus Terrestribus Plocensibus Districtuum Raciąziensis simul et Plonscensis Una cum Continuatione anteriorum Causarum in Diem hodiernam Incidentibus Feria quarta post Festa Solennia Sacri Pentecosten Proxima Scilicet die vigesima sexta mensis Maij Anno Domini Millesimo Septingentesimo Septuagesimo Nono

Coram MM Antonio Gabriele in Czarnowiecz Czarnowiecki Judice Joanne in Krasnicewa Gumowski Subjudice Francisco Ciołkowski Notario Terrestri Plocensi

---

M Ludovicus Zielinski Ensifer Supremus et M Andreae Zielinski Pocillatoris Rosanae cum et M Eva Szerakowska peccatus filius Sanus pltr Rus Quia Ipse G Catharinae Kosinska et Stephani filiae cum G Sophia Bromirska peccatae G Francisci Salesij Nicki Conti ejusq Successoribus Ltmis de Bonis suis pltr obus Mobilibus humilibus Paternis Maternis haereditate obligatis Summisq quibuscumq pecuniarijs ubivis haerens praecipue in et super Bonis Laszewo in Pltu Plocensi et Districtu praesentis Raciąziensis Consistentis Summam Duorum Millium Quingentorum florenorum Polonicalium de manibus G Stanislai Kosinski ejusdem G Nicka fratris levatam ex Bonis Kosiny Kapiczne praefectitiam modo simplici Debiti tenere Inscribit ac se et suos Successores ad id tenendum obstringit et in onerat Eandemq Summam in et praesentia Festi Nativitatis Sancti

Sancti Joannis Baptistae in anno futuro
ventura se solutum offert et declarat
quod si vero Summam praemissam pro tempore
Solutionis Ipsi Fisco non persolvent ex tunc
Pro Ipsis Annuam a quo libet Centum
Pro Ipsis Quinque Singulis Annis Pen
dere debebit Ipsa Sub Similis Summae
Vadio Pro quo Ipsi Rendebit Suis cum Pro
Ipsis

Ludovicus Zielinski

[illegible] 1775 Parte Nro 58 ~~[illegible]~~ 96

2.GR.SR.

G. Mathias Zbysienski et Adami filius
ex G. Rosalia Zieleckowska pereatus
sanus pltr Rit Quia Ipse G. Eval Le
snieuska Consorti Suae Umae ejusq
Successoribus de Bonis suis gltr
olim Mlitus Jmlibus Paternis
Maternis haereditate obligatae Summisq
quibusvis pecuniarijs ulivis locorum Hae
rene Principal in et super Bonis
Zbysino Otrokowe in Ptu Nocq et
Districtu Plonsecq Consistentibus seu po
tius Sorte sua haereditate Illae sit
Summam Quingentorum florenorum Pol in
vim dotis post Eandem Consortem suam
levatae modo simplicis delicti tenetur
Inscribit ac se et suos Successores ad
id tenendum obstringit et vi onerat
Eandemque Summam in Uno anno In
tegro se solutum offert et decla
rat Ly sub similis Summae Va
dio pro quo ubique Rndebit suis
Cum Parteris

Maciej Zbysienski

Nro 67. 21 ~~116~~ 97

Actum in Bilsko in Positione actorum Terrestri
um Plocensium vigore Legis in Diem hodiernam Inci
denti Feriâ Secunda pridie Festi Sancti Mathaej Apo
stoli et Evangelistae Scilicet die Vigesima mensis
Septembris anno Domini 1779no.

Gnosi Adamus olim Martini cum olim Gnosa Francisca
Fochoska matrimonialiter Procreatus Filius olim
vero Josephi Nepos quondam Alberti Pronepos
Thomas et Simon Fratres inter se Germani olim
Adami cum G. Marcianna Przedpetska Progeniti
Filij olim Stephani Nepotes Przedpetscy Sani
Recedendo Rverum, Quia ipsi Gnosum Hiacin
thum Przedpetski BC Plocens et Eius Successores
de Summa Sexaginta Florenor Pol pro pretio
areae cum Prato in Bonis Przedpete Wilko
wice Sil per se Rntes die hodierna Resignat
Contractu Resignat inter se Rntes ab una, et
ips Parte ab altera in Przedpete Kielbuty die
18 mens 7bris anno Presens inito et Confect
actisq Presens actu hodierno roborat prove

nien

Provenienę, ob levatam Summam Eandem
Et quicę per Gsow Simonem et Thomam Quadra
ginta per G. Adamum Viginti Florenę Pol.
Quietant Emittunt et liberum absolutumq'
faciunt, ac pronuntiant Perpetuo et in Ævum
Praesenę Sua Recognitione praemissa Firmanę.

Adam Przedpelski rt.
Tomasz Przedpelski rt.
Szymon Przedpelski rt.

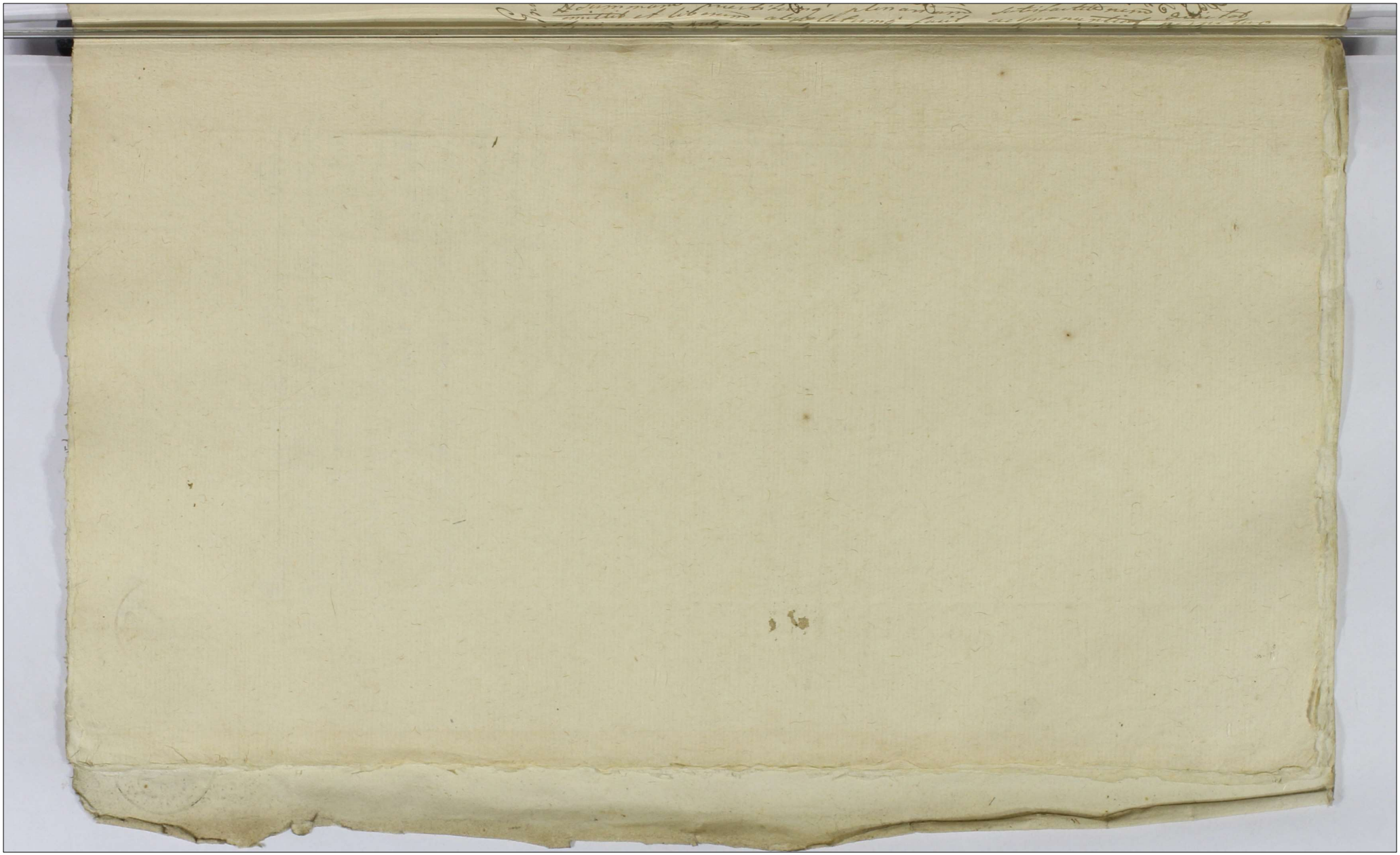

A. I. GR. SR.

Actum in Siepe in Terminis Communibus Terrestribus Plocensibus Sabbatho postridie Festi Sanctae Hedvigis viduae Electae Dei Scilicet Die Decima Sexta mensis Octobris Anno Domini millesimo Septingentesimo Septuagesimo nono

Generosus Franciscus Kędzierzynski ex Valentini Filius ex ex G. Agnetha Kucharska matrimonialiter procreatus ex vero Petronella Kucharska et Josephi Kucharski legitimorum conjugum Nepos Sanus Personaliter R. R. Julia ejus M. Josephum Jezewski vice Colonellum exercitus Regni ex M. Joannis Jezewski Camerarij Granitialis Plocens. Filius ex ex M. Theresia Konarzewska procreatus ejusq. legitimos Successores de Summa ~~[illegible]~~ Quadraginta Quatuor Florenorum Pol. Gr. 10 Pol. pro pretio Sortis Bonorum Szumanie Portaty Die hodierna resignatae Decreto Condit. Tri Plocens. in Fundo Bonorum Szumanie Portaty Feria Tertia postridie Festi Exaltationis S. Crucis Scilicet Die 15. mens. Septembris anno 1778. inter ex M. Jezewski ex G. Antonij Kucharskam Kucharska ex G. Antonij Kucharski Nowski relictam viduam seu recognoscens ac alios Porte ab altera parte actis Castrens. Plocens. F. 4. in Crastino Festi S. Laurentij Martiris Scilicet Die 12 mens. Augusti anno praesenti oblatae agnito ex summa majori centum Triginta se recognoscens erga alios ultra onera in Fundo Relicta restante concernens obligatam eandem

Franciszek Kędzierzynski

Et summam praestitisque plenarium satisfactionem Dicto Emittit et liberam absolutionem facit ac renuntiat perpetuo et in eorum praesentia sua propriaque manu subscribens

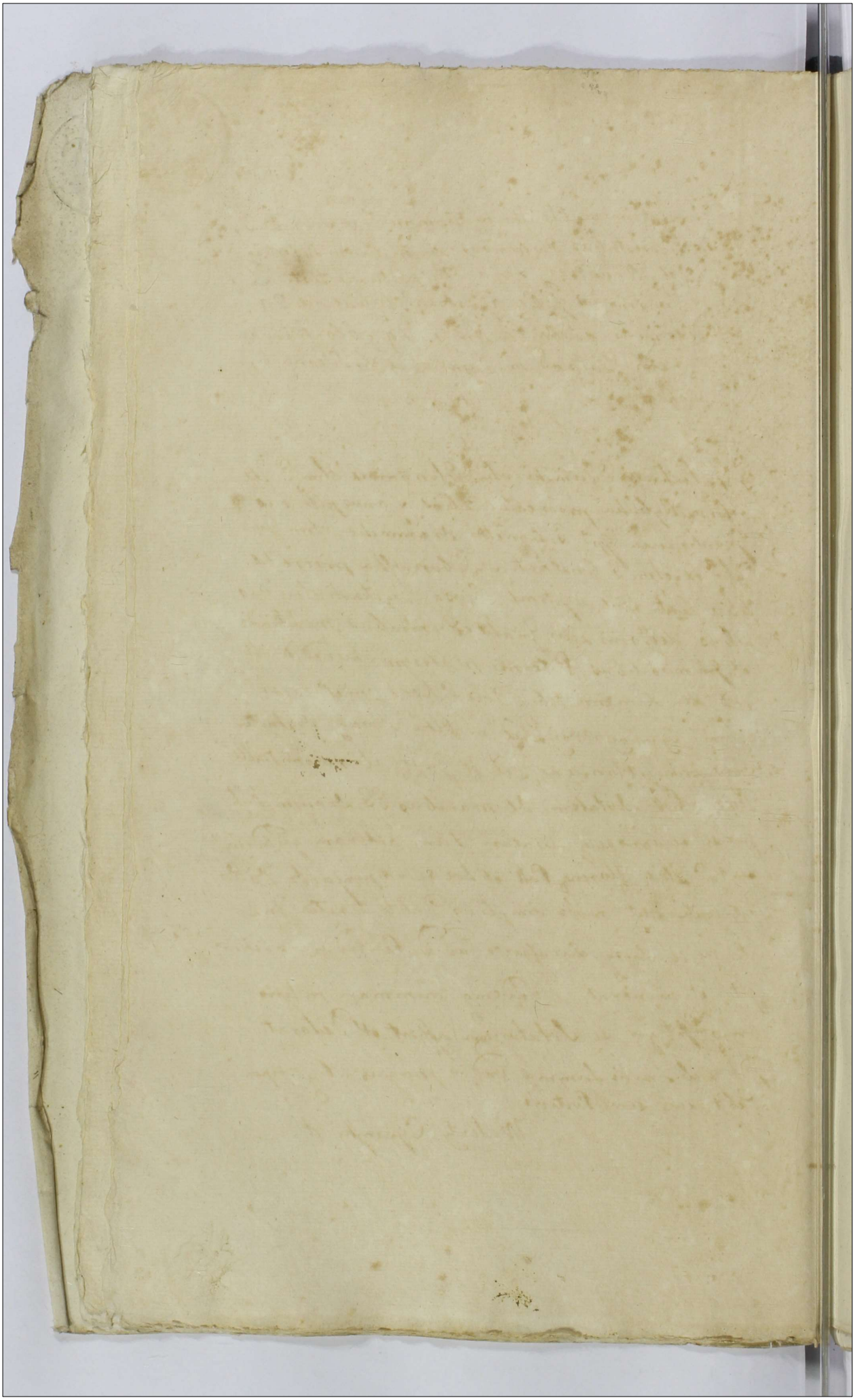

Nro 72.

~~114~~ 100

3. ZLOTE

Actum in Płonsko in Terminis Communibus Terrestribus Plocensibus Districtuum Płonscensis et Raciążensis feria 6ta postridie Festi SS Simonis et Judae Apostolorum scilicet die 29 mensis octobris A Dni 1779 ob Continuationem Causarum in Signis Dei hodiernae Inchoatis

G Valentinus Cywinski olim Floriani ex olim G Theresia Rybicka procreatus Filius Sanus pltr recognovit Quia Ipsi G Agnethi Dramińska olim Josephi ex olim G Constantia Zaborowska procreatae Filiae Conti suae legitimae Ejusq Legitimis Successoribus de Bonis suis Qualiter omnibus mobilibus et Immobilibus Paternis Maternis haereditatis obligatis ac Summis ubiq locorum haerentibus et super Bonis Cywiny Wogskie in Pltu Plocensi Districtu vero praesens Płonscensi Sitis et Juxta Summam Mille Florenorum Polon Dotatem de manibus GG Dramińskich per se recognoscens levatam tum alteram quadringentorum Itidem Florenorum Polon et hoc recompensando Dotem Eidem Conti suae modo simplicis debiti tenetur Inscribit ac se Suosq Successores ad id tenendum obstringit et inonerat Eandemq Summam in uno anno Integro se Soluturum offert et Declarat Idq sub similis Summae vadio pro quo ubiq respondebit suis cum Posteris

Walenty Cywinski rt

Nro 73.

101

3. ZŁOTE

Actum in Plensko in Terminis Communibus Terrestribus Plocensibus Districtuum Plonscensis simul et Raciązienni Feria 4ta post Festum SS. Omnium proxima scilicet die 3tia Mensis Novembris Anno Domini 1779. Celebratis

G. Adalbertus Chyczewski olim Pauli Filius ex olim G. Catharina Sokolnicka procreatus sanus pltr recedendo recognovit Quia Jpn G. Magdalenae Machczynska G. Martini ex G. Agnethe Zawidzka progenitae Filiae Centi suae legitimae Ejusq legitimis Successoribus de Bonis suis qualiter omnibus mobilibus et Immobilibus Paternis Maternis haeredib obligat ac Summis ubiori locorum haerez praecipue in et Super Bonis Hiltbowo in Pltu Plocen Districtu vero Raciązien consistens Summam mille quingentorum Florenorum Pol Florenorum Pol et quidem Summam mille Florenorum in omni dotis per se recognoscens post Eandem Centem suam levatam jam autem Quingentorum Florenorum Pol recompensando Dotem Eidem Centi suae modo Simplicis debiti Inscribit ac se Suosq Successores ad Id tenendum obstringit et inonerat Eandem Summam in Uno anno Integro se Soluturum offert et declarat Idq sub Similis Summae vadio pro quo ubiq respondebit suis cum Posteris

Woyciech Chyczewski rt

Nro 74.

102

3. ZLOTE

Actum in Plonsko in Terminis Communibus Terrarum Plocensis Districtuum Plonscensis Simul et Raciąziensis Feria 4ta post Festum SS. Omnium proxima Scilicet Die 3tia Mensis Novembris AD 1779 nono Celebratis

Jndlis Abraham Majerkiewicz olim Jndlis Majerek Tekiowicz Filius Judaeus Plonscensis Sanus Pater R.R. Quia ipsius Regis in Christo Patri Chrisostomo Polejowski Ordinis Carmelitarum Strictioris observantiae Conventus Plonscensis Priori ac toti ejusdem Conventui Plonscensis de Bonis suis quoterumcumque ac Summis ubivis locorum haerens praecipue super domo sua hic in Plonsko in Platea Judaica sita ac omnibus Mercimoniis habita et habenda Summam Mille Ducentorum Florenorum Polonicalium per olim F. Jacobum Puchalski ejusdem Conventui ~~stante vita sui~~ Actis Advocatialibus Plonscensis inscripta et de manibus ejusdem olim Famati Jacobi Puchalski stante vita ejus Per eundem Jndlem Abraham Majerkiewicz Rentem levato modo simplicis debiti tenetur inscribit ac se et suos successores ad idem tenendum obstingit et inonerat eandemque Summam pro Vigilia Festi S. Joannis Baptae in Ao futuro venturae citra provisionem se solutum offert et declarat quod si vero eandem non persolverit ex tunc Provisionem Annuam a quolibet Centum per Florenos Quinque singulis Annis pendere debebit, idque Sub similis Summae Vadio pro quo ubique respondebit suis cum Posteris

[illegible]

Nro 75

103

Actum in Płonsko in Terminis Communibus Terrestribus Plocensis Districtuum Płonscensis Simul et Raciązensis Feria Quinta post Festum Sanctorum Omnium proxima Scilicet Die 4ta Mensis Novembris Anno Domini 1779no Celebratis

M Stanislaus Wołowski olim MM Michaelis Wołowski et Eleonorae Strzeszewska ultimorum Conjugum Filius Sanus pttr RR Quia ipsis M Josephae Bromierska olim Mci Antonij Bromierski cum olim Mea altius dicta Eleonora Strzeszewska procreatae Filiae Sorori Suae abuterinae M vero Adami Przedwoiewski ultimae Centi et ejus Successoribus de Bonis gtis omnibus Mlibus et Immobilibus Paternis Maternis haereditate obligato Summisque quibusvis Pecuniarijs ubi vis locorum haerens praecipue tamen super Bonis Błomino Jeze in Pttu Plocensi et Districtu Plocensi Plonsensi Consistens Summa Duorum Millium Florenorum Polon ex pretio Sortis eorum de Bonis Błomino Jeze die hodierna Sibi Renti resignatae mi cansi modo Simplicis debiti tenetur Inscribit ac Se et Suos Successores ad id tenendum obstringit et in onerat Eandemque

Summam

104

Summam p Vigilia Fti S Joannis Baptae in Anno Deodante futuro Ventura Se Solutur offert et declarat quod si verò pro tempore Solutionis p fixo non persolverit ex tunc provisionem Annuam a quolibet centum Flor. quinque singulis Ais pendere debebit / de qua ad Vigiliam Fti S Joannis in Ao futuro venturam persoluta Id Rens quietatur / idq Sub similis Summae Vadio pro quo ubiq respondebit Suis cum Posteris

Mis. Wołowski mpp

Nro 76.

105

Actum in Płonsko in Terris Communibus Terribus Plocen. Districtuum Plonscen. Simul et Raciozien. F5ta pt Tm SS: Om pxa Subiect Die 4ta Men. 9bris AD 1779 Celebratis

M Josepha Bromirska olim MM Antonij Bromirski et Eleonorae Streszewska in vicem Conjugum Filia M Adami Przedwojewski Notarii Terre Ciechanovien. Consors in Assa Sui Mariti ejusd. Sana pter RR Quia ipsi M Stanislaum Wołowski olim MM Michaelis Wołowski et Eleonorae Streszewska Conjugum Filium Trem Suum ab uterinum et ejus ultimos Successores de Summa Duor. Millium Flor. Pol. pro praetio Sortis Bon. Bdmino Jeze pt Supra Fato olim Suae Rentis Matrem in se Rentem devolutae per se Rentem die hodierna resignatae Comptanatione inter se Rentem ac alias Sorores ab una et ipsa Parte ab altera in Baboszewo Die Sexta Men. Junij 1774to Anno inita et Confecta Die hodierna Actis praesen. roborata Condictata ob subsecutam Satisfactionem, et Inscriptionem ejusd. Summae per Eund. M Wołowski

in Personam

106

Personam sue Rentis Rnitam Quietat emittet
et Liberum Absolutamq facit ac pronunti-
at perpetuo et in Evum presens sua Rne
pmissa firmans

J przedwoyeskaru
Adam Przedwoyeski mp

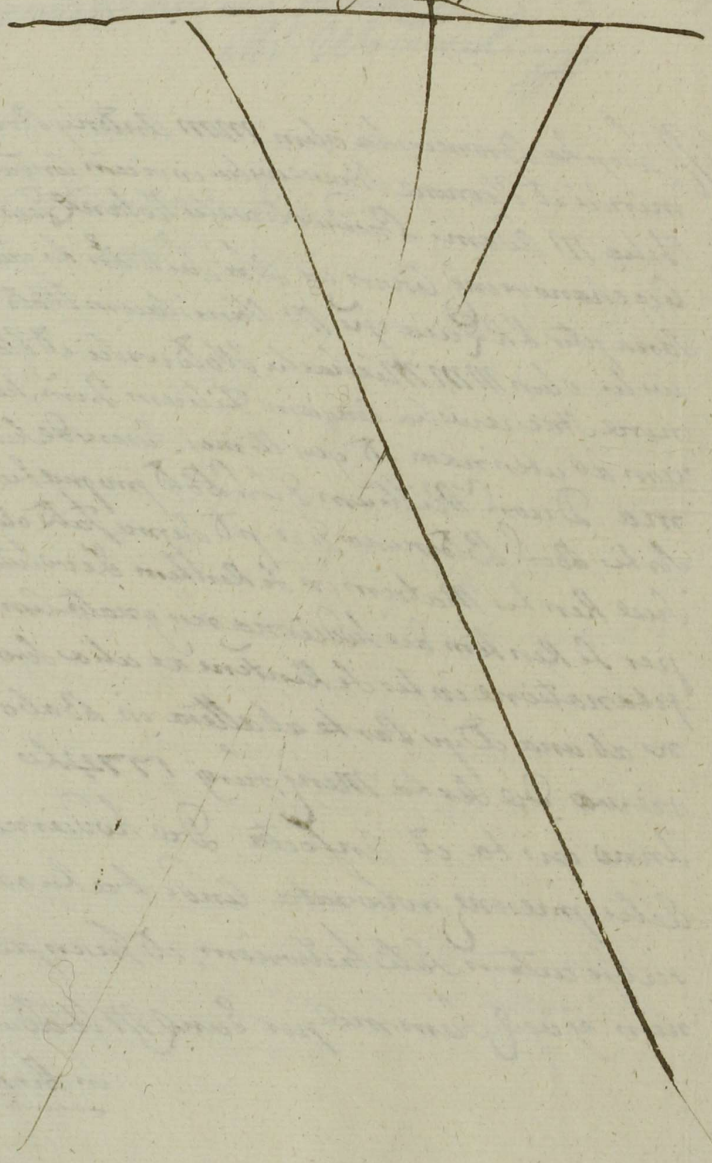

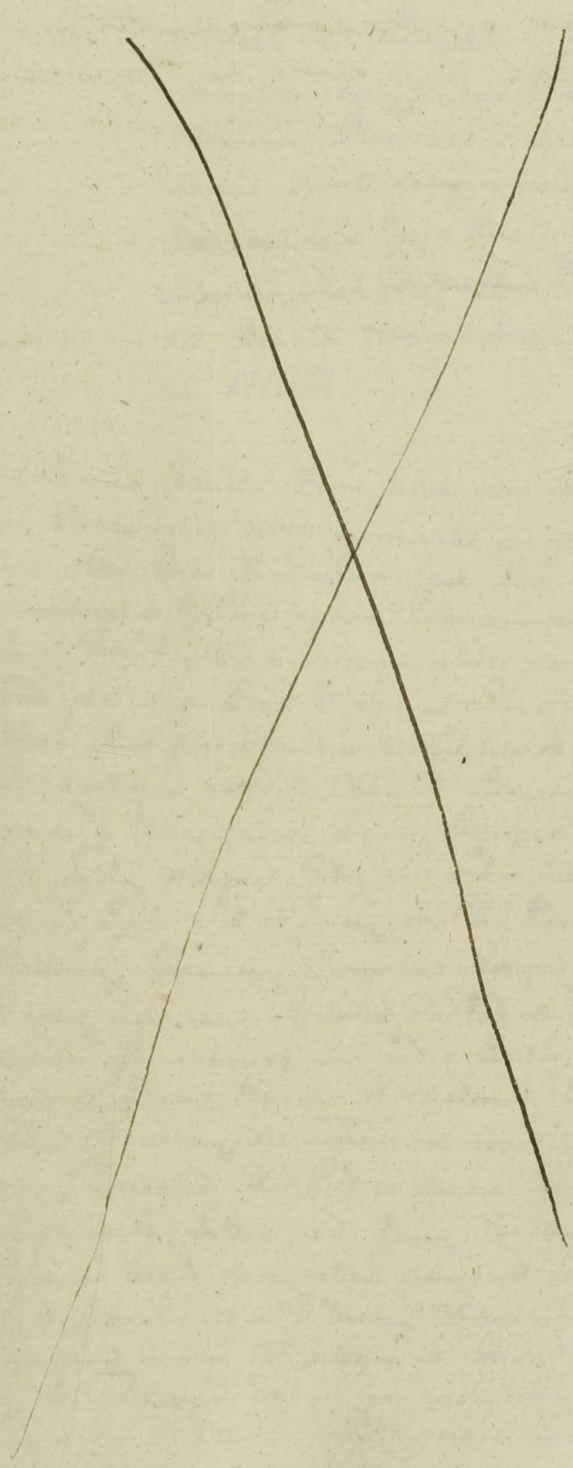

Ex actis Susceptae G. Bonaventurae Cotkowski Camera-
ry Terr. Stuc.

14.

~~103~~ 107

J. ZLOTY

Actum in Plonsko in Terminis Com-
monibus Terrestribus Plocensibus Di-
strictuum Plonscensis simul et Racia-
ziensis virtute Legis in diem hodiernam
Indidentibus Feria Quarta post Festa
Solennia Sacri Pentecosten Proxima Scilicet
die Decima Mensis Junij Anno Domi-
ni 1778vo

G. Albertus Gosciecki Olim Jacobi cum Ott. Gsa Cathari-
na Bronowska matrimonialiter procreatus Filius Sa-
nus plter Rndo Rvit Quia Ipse Gsae Catharinae Po-
mianowska G. Christophori Pomianowski cum G. Doro-
thea Trembinska matrimonialiter procreatae Filiae
Condi vero Suae Ltmae et Ipsius Ltmis Succoribus de
Bonis Suis qlter Omnibus Mobilibus et Imblibus Pater-
nis Maternis haereditt Obligatt Summisq quibusvis Pe-
cuniarijs Ubivis Locor haerenq Praecipue in et Super Bo-
nis Tyski Magna Sortiq Sui mtis haereditt in Eisq
Bonis Tyski Sitt et Jacenq in Pltu Plocenq et Districtu
Plonscenq Consistenq Summam Nongingentor Flor Poll
et quidq Summam Sexcentor Flor Poll de manibus G. Chri-
stophori Pomianowski Sui mtis Condis Parentis in vim
Dotis de Bonis Paternis et Maternis Eanq Condem Sui
Rmtis Concernenq die hodiernam levatam Jam vero Sum-
mam Trecentor Flor Poll ex amore Conjugali et hoc re-
compensando Dotem post Eanq Contem Suam nunc
Primum levatt per se mtem assignatt Tenetur Inscribit
seq et Suos Succres ad id tenenq Obstringit et nuncupat Eanq
Summam in Uno Ao Integro Se Solutur Offert et declarat
Idq Sub Damnis Tribus pro quibq Ubiq respondebit
Suis cum Posteris. Wojciech Gosiecki rt.

108

Actum in Płońsko in Terminis Commonibus Terrestribus Plocensibus Districtuum Plonscensis Simul et Raciąziensis virtute Legis in diem hodiernam Incidentibus Feriâ Quarta post Festa Solemnia Sacri Pentecosten Proxima Scilicet die Decima mensis Junij Anno Domini 1778vo

Gsus Josephus Zabowski Olim Gregorij cum Gsa Apolonia Gumowska matrimonialiter Procreatus Filius Sanus pltter Rndo Roit Quia Ipse Gsæ Annæ Goszczyńska Off Gsi Stanislaj Goszczyński cum Off Gsa Sophia Itiæ Goszczynska matrimonialiter Procreatæ Filiæ Conti vero Suæ Ltmæ et Ipsius Ltmis Successoribus de Bonis Suis gltter Omnibus mblibus Imblibus Paternis maternis hæreditt Summisq quibus vis Pecuniarijs Ubivis Locor hæren habitt et habenæ Præcipue in et Super Bonis Zabowo Łagowo in Pltu Plocen Terra Zawskrzen et Districtu Niedzborzen atq Woyty in Pltu Plocen et Districtu Plonscen Sitt et Jacen Summam Quadringentor Floren Polt in Vim Dotis de Bonis Paternis et Maternis Karwowo Krzywanie Profectitiam Post Eanæ Sui Rntis Contem de manibus Gsi Joannis Goszczynski Ejusq Contis Suæ Fratris germani Actu hodierno Levatam modo Veri Justi Liquidi Simplicisq Debiti Tenetur Inscribit Seq et Suos Successores ad id tenenæ Obstringit et Inonerat Eanæq Summam in Uno Anno Integro Se Soluturum Offert et Declarat Idq Sub Damnis Tribus pro quibus ubiq respondebit Suis cum Posteris præsenq Sua Rgne præmissa firmante

Jozef Zabowski R.S.

#

10

Actum in Płońsko in Terminis Com=
munibus Terrestribus Plocensibus Distri
ctuum Plocensis Simul et Raciąziensis
virtute Legis in diem hodiernam Inciden=
tibus Feriâ Quartâ Post Festa Solennia
Sacri Pentecosten Proxima Scilicet die
Decima mensis Junij Anno Domini 1778vo

G. Dominicus Janiszewski Olt Josephi cum Olt Gsa
Constantia Siemieńska Procreatus Filius Sanus pltter
Rndo Rvit Quia Ipse G. Antonio Pogorzelski Olt G. Ni
colaj Pogorzelski Filio et Ejus Ltmis Successoribus de
Bonis Suis gltter Omnibus mblibus et Imblibus Pa
ternis Maternis hereditt Obligatt Summisq quibusvis
Pecuniarijs Ubivis Locor hierent Precipue in et Super
Bonis Gumowo Janusze Kmiece et Kamienne in Pltu
Plocen Terra Zawskrzen et Districtu Niedzborzen Con
sisten Summam Trecentor Flt polt de manibus Gsi
Josephi Zabowski Levatam ex majori Summa Octingen
torum Triginta Trium flt polt ex Sorte Głoszkowizna Ob=
ligatt Profectitiam modo veri Justi Simplicisq Debiti
Tenetur Inscribit Seq et Suos Successores ad id tenendum
Obstringit et Inonerat Eamq Summam in Uno Anno
Integro Se Soluturum Offert et Declarat Idq Subsi=
milis Summae Vadio Pro quo Ubiq respondebit Su=
is cum Posteris. Dominik Janiszewski.

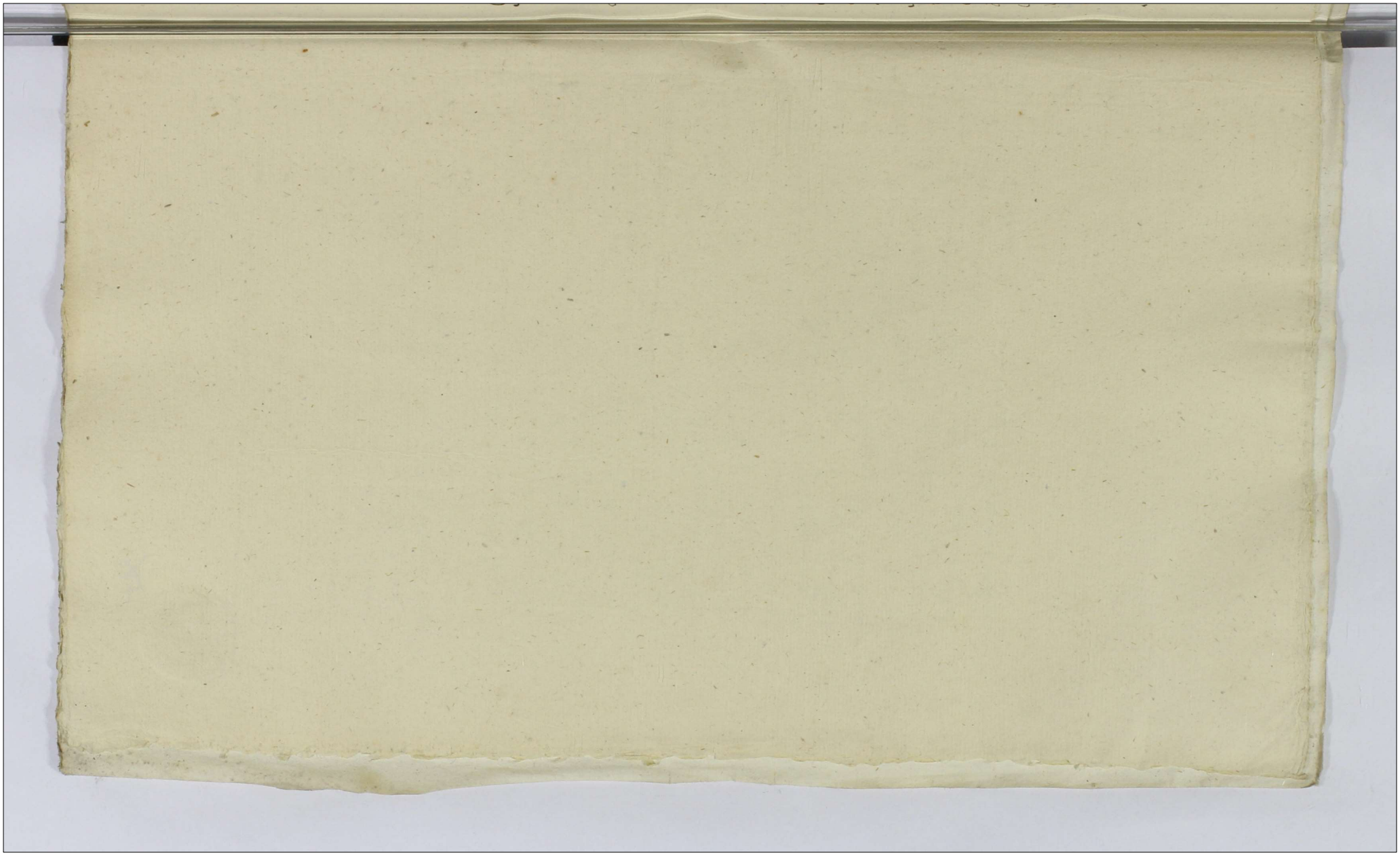

Actum in Płonsko in Terminis Com=
monibus Terrestribus Plocensibus Districtu
um Plonscensis Simul et Raciąziensis
Virtute Legis in diem hodiernam Inci=
dentibus Feria Quarta post Ferta Solen=
nia Sacri Pentecosten Proxima Scilicet
die Decima mensis Junij Anno Do=
mini 1778vo

G. Antonius Kocięcki Ott Valentini cum Ott Gsa Ca=
tharina Chudzyńska Matrimonialiter Procreatus Fi=
lius Sanus Plter Rndo Rvit Quia Ipse GG. Gregorio
Zabowski Olim Mathiae cum Ott Gsa Magdalena Ko
cięcka Matrimonialiter Procreato Filio Seu Utrisq Con
iugibus Zabowskim Eorumq Ltmis Successoribus de Bo
nis Suis qlter Omnibus mblibus Imblibus Paternis
maternis haereditt Obligatt Summisq quibusvis Pe
cunianijs Ubivis Locorum haerens Praecipue in et Sup
Bonis Kocięcino Sorteq dicta Skurowizna Ibiq Sitt
et Jacens in Pltu Plocens et Districtu Raciąziens Con
sistens Summam Trecentorum Florenorum Polt primo de ma
nibus G. Josephi Zabowski dernum de manibus G.
Antonij Pogorzelski levatam originaliter ex Sorte Głosz
kowizna in Obligatione apud Gm Antonium Pogorzelski
Extans Profectitiam ex Pendenda Provisione per Quinque
a Centum Computanda Tenetur Inscribit sequi et Suos
Successores ad Jt tenendum Obstringit et inonerat Eamq
Summam in Uno Anno Integro Se Solutur Offert et
Declarat Idq Subdamnis Tribus pro quibus Ubiq
respondebit Suis cum Posteris Antoni Kocięcki R. T.
S. Magdalenae Pogorzelska G. Antonij Pogorzelski Filiae

Z.GR.SR.

Actum in Płonsko in Terminis Commo
nibus Terrestribus Plocensibus Districtuum Plon
scensis Simul et Raciąziensis virtute Le=
gis in diem hodiernam Incidentibus Feria
Quarta Post Festa Solennia Sacri Pentecosten
Proxima Scilicet die Decima mensis Junij
Anno Domini 1770vo

G. Gregorius Zabowski Olt Mathiae cum Olt Gsa Ma=
gdalena Kocięcka matrimonialiter Procreatus Filius
Sanus Plter Rndo Roit Quia Ipse Gsae Magdalenae Po=
gorzelska G. Antonij Pogorzelski Filiae Conti vero Suae
Ltmae et Ejus ttmis Successoribus de Bonis Suis gltes
Omnibus Paternis Maternis haereditt Obligatt Summisq
quibusvis Pecuniarijs Ubivis Locor haerenq Praecipue
in et Super Bonis Zabowo in Pltu Plocen Terra Zaw=
skrzen et Districtu Niedzbonen sitt et Jacen Summam
Quadringentor Quinquaginta Floren Polt et quae Sum
mam Trecentor Floren Polt Dotalem per Gm Antonium
Pogorzelski Rntis Contis Parentem in Bonis Kocięcino Lo=
catam et per Gm Antonium Kocięcki in Eisq Bonis ex
Pendenda Provisione Inscriptam jam vero Alteram Sum
mam Centum Quinquaginta Flor Polt ex Amore Con=
iugali In recompensam Dotis post Eanq Sui Recentis
Contis levatae Tenetur Inscribit Seque et Suos Successores
ad Id tenenq Obstringit et in Onerat Eanq Sum=
mam in Uno Anno Integro se Solutur Offert et De=
clarat Idq Sub Damnis Finibus pro quibus ubiq re=
spondebit Suis cum Posteris. Gregor Zabowski rt.

111
112
1. ZLOTY

Actum in Płońsko in Terminis Com
monibus Terrestribus Plocensibus Districtu
um Plonscensis simul et Raciąziensis bir
tute Legis in diem Lodiernam Incidentibus
Feria Quarta Post Festa Solennia Sa
cri Pentecosten Proxima Scilicet die De
cima mensis Junij Anno Domini 1778.

G. Joannes Harwowski Olim Andreae cum Olt G. Lucia
Bromirska Matrimonialiter Procreatus Filius Sanus
Plter Rndo Rvit Quia Ipse Gm Benedictum Maliszewski Olt Thomae cum Gsa Catharina Grąbczewska Procreatum Filium Eiusq Ltmos Succres de Summa Octingentor Quadraginta Florenor Polt pro pretio Sortium in Bonis Harwowo Trojany et Błażewice in Pltu Plocen et Districtu Plonscen consisten Sitt et Jacen actu Lodierno resignatt compactata Contractuq Resignatorio in Starczewo die 17. Xbris Anno 1777mo inter se Rntem ab Una et Ips pte ab altera confecto ad persolvend praecommissa tum et altera Summa Centum Flor Polt in vim Doni manicalis per se Rntem circum Initum Eunq Contractum Resignatorium percepta Oblevatas Summas Easq et quiq Octingentor Flt polt pro pretio Suprascriptt Sortium debitam et Profectitiam iam vero Centum flor Polt in vim Doni manicalis acceptam de manibus G. Benedicti Maliszewski Praestitamq plenariam et Sufficientem Satisfactionem Quietat Emittit et Liberum Absolutumq facit et Pronuntiat Perpetuo et in aevum Praesenq sua Rne pmissa firmante.

Jan Harwowski rt.

18.

~~12~~ 113

Actum in Plonsko in Terminis Com
monibus Terrestribus Plocensibus Di=
strictuum Plonscensis Simul et Ra
ciaziensis Virtute Legis in diem Lodier
nam Incidentibus Feria Quarta post
Festa Solennia Sacri Pentecosten Pro=
xima scilicet die Decima mensis
Junij Anno Domini 1778vo

G. Stanislaus Tyski G. Rochi Tyski cum Ott G.
Marianna Chyczewska matrimonialiter Procrea
tus Filius Sanus pltter Rndo Rvit Quia Ipse Rsa
Agnethi Goscicka Ott Gsi Jacobi Goscicki cum Ott
G. Catharina Bronowska matrimonialiter Procre
atae Filiae Conti vero Suae Ltmae et Ejus Ltmis
Succnibus de Bonis Suis gltter Omnibus mblibus
Imblibus Paternis maternis haereditt Obligatt Sum
misq quibusvis Pecuniarijs Ubivis Locorum haerent
Praecipue in et Super Bonis Tyski Magna Sor
teq Sui Rndis haereditt Ibiq sitt in Pltu Plocen
et Destrictu Plonscen consisten Summam Mille
Quingentorum Flor Poll moneta in regno Curenti
et quia Summam mille Flt poll dotalem de ma
nibus G. Alberti Goscicki Actu Lodierno levatam
de Bonis Paternis et Maternis sui mdis Contem
respicien Profectitiam Jam vero Summam Quin=
gentorum Flt poll ex amore Coniugali in recompen
sam Dotis post Eanq Contem sui mdis levatae
Tenetur Inscribit seq et Suos Succres ad Dte
nenq Obstringit et monerat Eanq Summam
in Uno Anno Integro Se Solutur Offert et de
clarat Idq Sub Damnis Iribus pro quibus Ubiq
respondebit Suis cum Posteris Stanislaus Tyski rt.



~~124~~ 114

J. ZLOTY

Actum in Sieprz in Terminis Communibus Terrestribus Plocensibus vigore Legis in Diem Hodiernum Incidentibus Feria tertia ipso Die Festi Conversionis Sancti Pauli Apostoli scilicet Die 25. mensis Januarij anno Domini millesimo septingentesimo octo agesimo

Coram mm Gabriele Antonio in Karwosiecki Karwosiecki Judice Joanne in Krasniewa Jumowski Subjudice Francisco a Ciołkowo Ciołkowski Notario Tribus Plocensibus.

G. marianna Czerminska G. Stanislaj Czerminski Filia ex ad G. Rosalia Strusinska progenita ad vero G. Gregorij Thochowski relicta Consors vidua Sana Personaliter R.R. Jacobi ipso Gnoro Joanni Zglenicki ad G. Hilarij Zglenicki Filio ex G. marianna Pszenska progenita Futuro suo marito ejusq legitimis successoribus de Bonis suis gratiter omnibus mobilibus et immobilibus Paternis maternis hereditate obligat Summisq Quibusvis Pecuniarijs ubivis locorum haerens Summam Quingentorum ~~quinto~~ tantum Cyrę m Bonis Thochowa.

haerens Decreto Dni Debrinens Conde
scensoriali in Bonis Stachowo Tania
secundo pt Fm S. andreae apostoli
scilicet Die Sexta mensis Decembris
anno 1779 ex prorogatione incidenti
prelato Die hodierna actis praesens
absolvat sibi Recognoscens ad
judicat in omni amoris modo
simplicis Debiti tenens inscribit
acta et suos successores ad id te
nendum obstringit et in onerat eam
demque summam in uno et in
tegro se soluturam offert id et
declarat idque sub vadio simili pro
quo ubique respondebit suis cum
portis
Marianna Cumminskiet Stachowskaet

2.GA.SR.

~~115~~ 116

Actum in Sieprc in Termi
nis Communibus Tribus
Plocensi vigore Legis in diem
hodiernum incidentibus Fina
Tutia ipsi Die Festi Conver
sionis S. Pauli apostoli scili
cet die 25. mensis Januarij An
no Dni 1780.

Gnosa Theresia Chlebowska et Va
lentini Chlebowski Filia ex et
G. Marianna Kulkowska progenita
et vero G. Adami Struszewski reli
et a Consors vidua Sana Pero
naliter RR Juris ipsi G. Petro Ma
lanowski et G. Casimiri Mala
nowski Filio ex et G. Constan
tia Malanowska progenita Fu
turo suo marito ejusq Legiti
mis successoribus de Bonis
suis generaliter omnibus mo
bilibus et immobilibus Pa
ternis et maternis hereditate
et obligato summisq Juribus
vis Pecuniarijs ubivis locorum
haerens praecipue in Bonis
oriente in Terra Dobrinensi et
Districto Lipnensi Consistens
seu potius in Summa Mille
Ducatorum in Praefatis Bonis haerens
sibi recognoscens servientem Fun

mand

117

Summam Ducentorum Quinquaginta Tyrpiae modo simplicis debiti tenetur inscribit, ac se suosque successores ad id tenendum obstringit et incorporat eandemque summam in uno anno se soluturam offert et declarat, idque sub damnis tribus pro duobus ubique respondebit, suisque Pro Paris

Teresa Schlebowshart

1.

118



Actum in Supra in Terminis Communibus Terrestribus Plocene Districtuum Raciazione Simul et Plonscene Sabbatho Post Dominicam Sexagesimae proximo. Scilicet Die Quinta Mensis Februarij Aō Dñi 1780. Celebratis

Gnesūs Alexander Przeradzki olō Josephi Filius. Sanus prttr R Rūt Quia ipse G Paulum Czachorowski olō Petri cum olō Gsa Eva Starczewska. procreatum Filium et Ejus Umos Succōres de Summa Septingentorum Quadraginta Tyne Polō Quemlibet Tyne Triginta Sex Grossis numeranae pro pretio Sortium Bonor Przeradz parva. Sub Actu hodierna resignatō Contractu venditorio. hic in Raciaz Die hodierna. in Actu Contenta Inter se Rūtem ab Una et ipsā Parte ab altera. Jnito et Confecto Constituta et Condictata. ac quota Seersiva. Unius Aurej Hungaricalis in vim Doni Manicalis per se Rūtem cum ipso accordata. Oblevatō Summam Ducentorum Tyne Ultra Onera in pmissis Sortibus. existene per ipsā ad pacificanae in se assumpta. Contractu Suprascripto Jndigitata. restane una cum Dono Manicali pstitamq; plenariam et Sufficientem Satisfactionem. quietat emittit et liberā absolutq; facit ac pnuntiat perpetuo et in aevum. Nihil ptensionis Sibi et Suis Succesibus reservanae hac Sua prti Recognitione ad praemissa libere et benevole Accedene

Alexander Przeradzki rt

119

Actum in Siepre in Terminis Communibus Terribus Ploczensibus Sabbato post Festum Conversionis S. Pauli Apostoli proxo scilicet Die 29 Mensis Januarij A.D. 1780 celebrati

G. Josephatus Ostrowicki olim Michaelis cum olim G. Eva Baginska Matrimonialiter pgenitus Filius Sanus pltter RR Quia ipse G. Hedvigi Kowalska olim G. Michaelis Kowalski cum olim G. Ludovina Kopelewska pcreatae Filiae Conti verò suae ltimae et ejus suae cribus ltimis de Bonis suis gtr oibus Mlibus et Immobilibus Paternis Maternis haereditatis obligatus ac Summis ubivis locorum haerens praecipuae tamen super summa in Bonis Grabowo hic in Pltu Ploczensi et Districtu pseneque Siepreensi consistens sitta et in obligationem eorum Bonorum per se Rentem exposita haerens Summam Duorum Millium Florenorum Polt ex Affectu Conjugali ac invim datis pt ipsam levandae modo simplices debiti tenetur inscri-

bet

120

bit ac se et suos successores ad id tenendum
obstringit et in onerat eandem summam
in uno Ao integro se so-
lutionem offert et declarat idque
sub vadio similis summae
pro quo ubique respondebit suis
cum posteris

Jozefa + Ostrowski vw

121

Actum in Siepre in Positione actorum Terrestrium Plocensium Vigore Legis in Diem hodiernam Incidenti Feria Tertia post Dominicam Jubilate Proxima Scilicet die decima octava mensis aprilis Anno Domini Millesimo Septingentesimo Octuagesimo

Gsus Benedictus Bromierski od Gregorij filius ex od Gsa Barbara Zochowska matrimonialiter procreatus Sanus pllr Rndo Rus Quia Ipse Gsus Gregorius Gosciecki od Casimiri filium eiusq Successores de Summa Nonaginta flor Polon pro pretio pessulae in Bonis Mankowo Sitt per se Recognoscentem Ipsi die hodierna resignata Concertata et Condictato pvenienti oblevatt Eandem Summam quietat emittit et liberum facit perpetuo et in Deum praesentem Sua Recognitione praemissa firmam

Benedyktt Bromierski

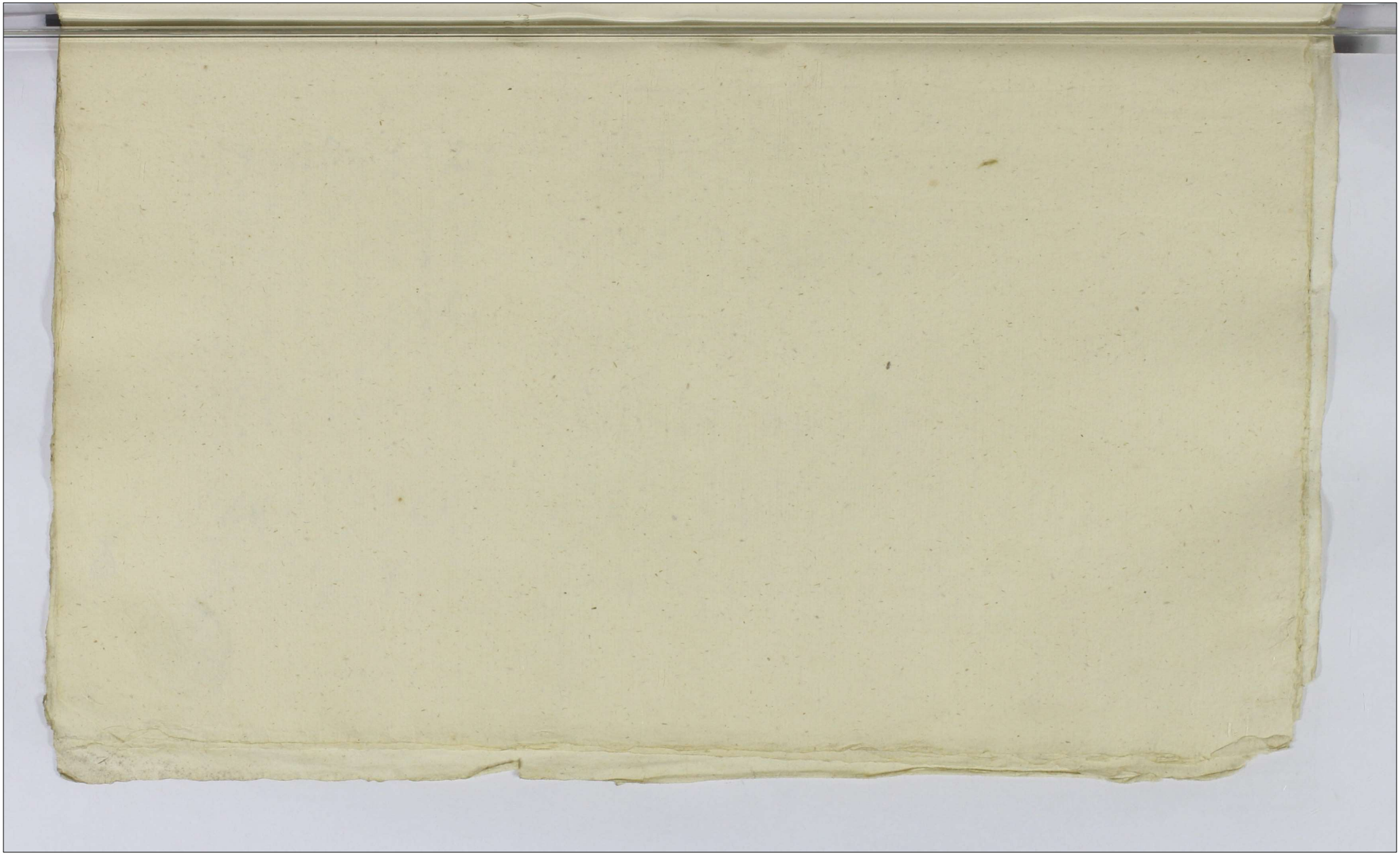

~~141~~
122



Actum in Bilsko in Terminis Communibus Trnbus Plocensibus Districtuum Bilscensis Simul et Plocensis Feria Tertia post Dominicam Rogationum proxima Scilicet Die Secunda Mensis Maij Anno Domini 1780mo Celebratis.

Gsus Jacobus Karwowski ctt Jacobi Filius cum ctt Gsa Theressia Dobrenicka procreatus Sanus prlter Rndo Rcit Quia Gnesa Magdalena Brudzinska Gsi Antonij Brudzinski ex ctt Gsa Marianna Cywuiska progenita filia Conti vero Deddane futura Sua et ipsi Uniis Successoribus de Bonis Suis gnatter Omnibus Mblibus et Jmblibus paternis maternis hereditt Obligatt Summisque Quibusvis pecuniarijs ubivis locorum herenes praecipue in Et Super Bonis Kjen in Pltu Plocen et Districtu Bilscene Sitt Seu potius Sorte Jbia Consistene Sua hereditt Summam Centum Quinquaginta Tynes quemlibet Tyne Triginta Sex Grossis Pott numeranae Modo Certi veri Justi Simplicisq Debiti tenetur Inscribit ac Se Suosq Successores ad Jd tenena obstringit et inonerat Earisq Summam in Uno ao Integro Se Soluturum Offert Et declarat eoq Sub Similis Summae Vadio pro quo Ubique respondebit Suis cum Posteris.

Jakob Karwowski st

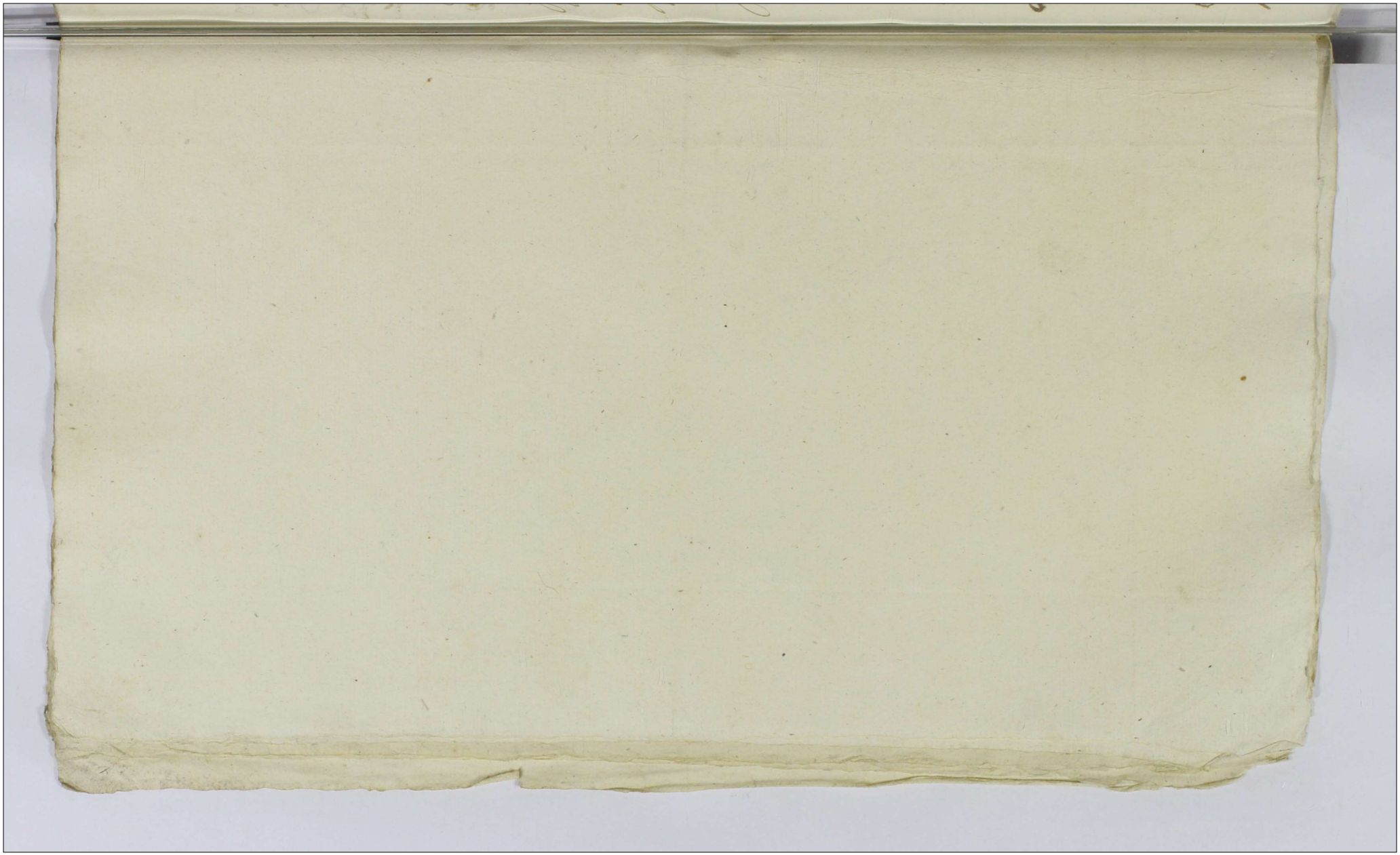

4.

123

Actum in Regni in Terminis Communibus Iuridicis Mscne Sabbatho post Dominicam Laudi proximo videlicet Decima Tertia mensis maij anno Domini 1726. Celebratis

Mssis Casimirus Jacobus et Stanislaus Rakowscy Equites olim mssis Adami Rakowski Equitis olim exactoris mssis Franciscus Rakowski pro gradu Suo personaliter R. Ludovicus Ejusdem Illustrem mssium Benedictum Jacobum Rakowski Generalem Exercituum Regni olim mssis Josephi Jacobi Rakowski Equitis Palatinatus Mscne filium et olim mssis Catharinam quondam Ejus Sacrosanctae progenitricem olim Equitis Stanislai Rakowski Equitis Palatinatus Mscne filiam ex altera Partibus Actorum Primo quidem ex adverso Illustrem Dominum Petrum Jordan Equitem Palatinatum Mscne Reum pro Petito Partium ex altera Ejusdem mssis Castrovia Equitis Palatinatus Mscne Procuratorem Regestrum Suum Manu propria exhibuit Procuratorium Suum Quorum quidem Procuratorio et molendino nedolnik nominato sito in Districtu Sandecensi Cracoviensi Commoratione Dei Hodierna vertente Compulsationem seu Contractu inter se ruborum vertente que mm. Nampen haereny Sabbatha et Praemm. Illustrem mssium Jacobum Benedictum Rakowski Generalem Exercituum Regni Parte debet pera Die 22. mensis Aprilis anno praesenti in Rotis reus mihi et Consessui Generali Condenerationali in Fundo Pramunitis Regni Tenuta Jurisdictionis Tenuta secunda post Dominicam Jubilate in Ejusdem Curia per Judicium Venerabilem Ioannem Ioannis Ioannem Ioannis Ioannem Ioannis

124

mficum ac alios Prelatos die hodierna actis
presens oblatis aprobatis constitutis provenientes
ultra Summam Dotalem sex millium Flo
renorum Pol. m. Seraphinam de Rokossowskie
Kompenhauzenowa respicientes apud Eundem
Illustrem mficum Jezowski haerentes restantes
tamque altera mille Quingentorum Florenorum
Pol. in vim Doni manicalis premissa con
tractu ad persolvendum per Eundem Illustrem
mficum Jezowski Coassumpto obleva
tas Easdem Summas unam octo decem millium Flo
renorum Pol. pro Pretio alteram mille
Quingentorum Florenorum Pol. pro Dono
manicali per Eundem Illustrem mficum
Jezowski die hodierna sibi Recogno
scentes exclusas Praestitamque Plenari
am et sufficientem [illegible] mortem ejusque com
planationis seu contractus satisfactio
nem Quietant emittunt et liberum ab
solutumque faciunt ac pronuntiant perpetuo et in
aevum presentes suis recognitioni
bus premissa firmantes et hanc com
planationem seu contractum solvi assecu
rato.

Kazimierz Rokossoski mppre

Jakob Rokossowski mp

Stanisław Rokossowski mp

5.

2. GR. SR.

125

Actum in Supre in Terminis Communibus Terrestribus Plocensibus Sabbatho post Dominicam Exaudi proximo Scilicet Die Decima Tertia Mensis Maij Anno Domini Millesimô, Septingentesimô, Octuagesimô.

Inesus Petrus Kozierowski Gnesi Josephi Kozierowski Filius ex Gsa Catharina Kezicka progenitus Sanus pitter Rndo Rvit Quia ipse Gnesô Joanni Kozierowski filio Suo ex old Gsa Catharina Kruszewska procreato Ejusq Umis Successoribus de Bonis Suis gnaliter Omnibus Mblibus et Imblibus Paternis Maternis hæreditate Obligati Summisque quibusvis pecuniarijs ubivis locorum hærene præcipue in et Bonis Zołtowo Zuki in Pltu Plocene Districtu vero Supreene; Seu potius in Summa in Sorte modo Obligatorio Inscripta Summam Ducentorum Tyne in recompensam Summæ post olim ipsius Matrem in parato Peculio percepta Modo Simplicis Debiti tenetur Inscribit Sequi a Suo Successores ad id tenenæ Obstringit et inonerat Eanaq Summam in Uno Aô Integro Se Solaturum Offert et Declarat præsene Sua Recognitione præmissa firmane.

Piotr Kozierowski et

126

Actum in Plonsko in Terminis Com
munibus Trribus Plocensibus Districtuum Plon
scenes Simul et Racia sicne vigore legis in Diem
Hodiernam Incidentibus Feria Quarta post Festa
Solennia Sacri Pentecosten proxima Scilicet Die
Decima Septima Mensis Maij Ao Dni 1780mo.

Coram MM Joanne in Krasniewa Gumowski Subjudice in
Absentia Mfici Judicis locum Ejus Occupante Josepho
in Zakrzewo Zakrzewski Pocillatore Supreme in locum
M Antonij Gabrielis in Karwosicki Karwosicki Judi
cis Trris Plocene Judice Electo Subdelegato locum
Subjudicatus mente legis Confidente Michaele Mito
bezki Camerario Trri Plocene in locum Mfici No
tarij Terrestris Plocene Electo Subdelegato.

Gnosi Petrus et Andreas Fratres inter se germani Gosciccy
ob Stanislaj ex ob Gsa Rosalia Rostkowska progeni
ti filij Sani prlter Rdo Roerunt Quia ipsi Gm Alber
tum Gosciecki ob Jacobi cum ob Gsa Catharina Bro
nowska percato Filium Ejusque Ltmos Successores de
Quota Duodecim Florenos Pol p pretio Arcae in Bonis
Gosciec Mlynskie Sito per se Rntes ipsi Die Hodierna
resignato Concertato et Condictato proveniente ob levato
pmissam quotam praestitoq plenariam et Sufficiene
Satisfactionem quietant Emittunt et liber absolutoq
faciunt perpetuo et Inaevum Nihil praetensionis Si
bi Rntibus ac Successoribus Suis reservanae his Suis
Recognitionibus prlibus praemissa formantibus

Piotr y Andrzey Gosciccy

1148
127



Actum in Plonsku in Terminis Communibus Terribus Plocensibus Districtuum Plocensis Simul et Rawaguiensis Vigore Legis in Diem hodiernam Judicibus Terna Quarta post Festa Solennia Sacri Pentecostes proxima Scilicet Die Decima Septima Mensis Maij Aõ Dñi 1780mo.

Coram Mſcis Joanne in Krasnicwa Sumowski Subjudice in Absentia Mſci Judicis locum Ejus Occupante Josepho in Zakrzewo Zakrzewski Podstarosta Supreene ex locum Mſci Antonij Gabrielis in Karwowo Karwowski Judicis Trñs Plocene Judice Electo Subdelegato locum Subjudicatus mente Legis possidente Michaele Mikołajczyk Camerario Terr Plocene ex locum Mſci Notarij Trñs Plocene Electo Subdelegato.

Mſcis Antonius Liberadzki Judicio Crone Cechane Ad Mſcũ Stephani Liberadzki Judicis Crone Cechane et Sũi Gabriel Dziarski de Jacobi ac Nicodemus Rybicki de Jacobi filij Sani patter Rudo Querunt. Quia ipsi Summam Ducentorum Quinquaginta Florene Polt de Bonis Suis Gnatter Omnibus Mobilibus et Immobilibus Paternis Maternis hereditis Obligati Summisq; quibus vis pranariji ubi vis locorum horene prelipue vi et Super Bonis Aquis Mſcus Liberadzki vi Bonis Dominke vi Pltu Plocene et Districtu proxene Plocene Jacene Mſca Magdalena Ejus et Sũa Justina Gũi Thomæ Ciołkowski Centibus Jam Autem Gũus Dziarski vi Bonis Dziary vi Pltu Coo et Districtu Bilscene Sũa Sua Penalia denique Gũus Rybicki vi Bonis Gaski vi Pltu Coo Terra Rawaltene Districtuj Mazbycene Cerwistene Sũa Antonina Centibus Suis Wnuczkowskim de Gũi Valentini Wnuczek cum de Sũa Marianna Sampławska procreatis Filiabus Parti Fratribus Cuilibet Par per Sexagin ta Florene Polt Dei hodierna de manibus Gũi Josephi Wnuczek levali modo Simplicio Debiti tenentur. invenbunt ac Se Suos Suosque Edicto teneno Astringunt et inscripserant, Pars ij Summam Totalem Seu portiones Ei Coo Summa pervenene Quanquã

ipsas

128

ipsam respiciens in Uno Ao Integro Se Solutum offe
runt a quaquia Summa. Seu portione Sm Justinam de
Wrzoski Ciołkowska. in quantitate Sexaginta Florenorum Pol
Concernente M Luberadzki provisionem annuam ab Actu praesente
Inscriptionis quolibet Ao per florenos tres usque ad persolutio
nem Ejusdem quotae Seu Subsequente Aliam locationem pendere
debebit Sub Vadio Similis Summae pro quo Citti Intes ubique
respondebunt Suis cum Expensis.

Antoni Luberadzki. mpp

Gabriel Zdziarski st

Nikodym Rybicki st

3. ZLOTE

In Pldnsko. Trū 4ta pt Tā SS Sacri Pentecosten. Aō 1780.

Gnosus Theodorus Wierzbicki old Alberti cum old G. Dorothea Paprocka. procreatus filius Sanus pr̄lter Rndō Rōt Quia ipse Nli Catharinae Grabczewska. Gnosi Andreae Grabczewski ex Gā Eleonora Rakowska pgenitae Filiae Conti Vero Suae Umae et ipsi Umis Sucaribus de Bonis Suis gnalter Omnibus Mblibus et Jmblibus paternis Maternis haeredib Obligalt Summisq quibusvis pecuniarijs Ubivis locor haerens praecipue in et Super Sortibus in Bonis Szatkowo Magna in Palatinatu Plocens et Districtu praesens Plonscens Sitt Consistens Summam Mille Ducentorum Florenorum Polonorum et hoc recompensanae Summam Sexcentorum Florenorum Pol in vim Dotis de Bonis tam Paternis quam Maternis Concernens post ipsi de manibus pdicti Gsi Andreae Grabczewski ipsi Parentis die hodierna levalt modo Simplicis debiti tenetur Inscribit ac Se Suosq Succores ad id tenenae Obstringit et Jnonerat Eanaeq Summam in Uno Aō Integro Se Soluturum Offert et declarat idq Sub Similis Summae Vadio pro quo ubique respondebit Suis cum posteris

Theodor Wierzbicki st

L.H.

~~116~~
7.

152
130

2.GR.SR.

Actum in Plonsko in Terminis Communibus Tribus Plocens Districtuum Plonsiensis simul et raciqziens vigore Legis in Diem hodiernum Incidentibus Feria Quarta post Festum Sanctissimae et Individuae Trinitatis proxima scilicet Die 24. mensis maij anno Dni 1780. Celebratis

Ignosus Franciscus Mazewski et ad alberti Filius ex olim G. Eva Korzybska progenitus Sanus Personaliter Recedens Recognovit Quia ipse G. matheum mazewski Fratrem suum germanum ejusq legitimos successores de summa Centum nonaginta Duorum Florenorum Pol pro Praetio sortium in Bonis Korzybie magna et Korzybie Curwonki nuncupatis per se Recognoscens ejus Ignoso matheo mazewski Die hodierna resignatis contracto venditis Die hodierna inter se recognoscens ab una et eumq G. matheum mazewski Parte ab altera initis et confectis actisq praesens dicho dierna roborat in eadem onera in ejus sortibus sese extendens per praedictum G. matheum mazewski Deportatis constitutis provenientes obtinuit summam

131

Centum octo Florenorum Pol. per Eumq. J. mathe
um Mazowski Die hodierna sibi recognoscens
exolutis praestitamq. plenariam et sufficientem ad
mentem Contractus ejusq. resignatorij satisfacti
onem Quitat emittit et liberum absolu
tumq. facit ac pronuntiat perpetuo et
in aevum praesens sua recognitione prae
missa firmans Franciszek Mazowski m.

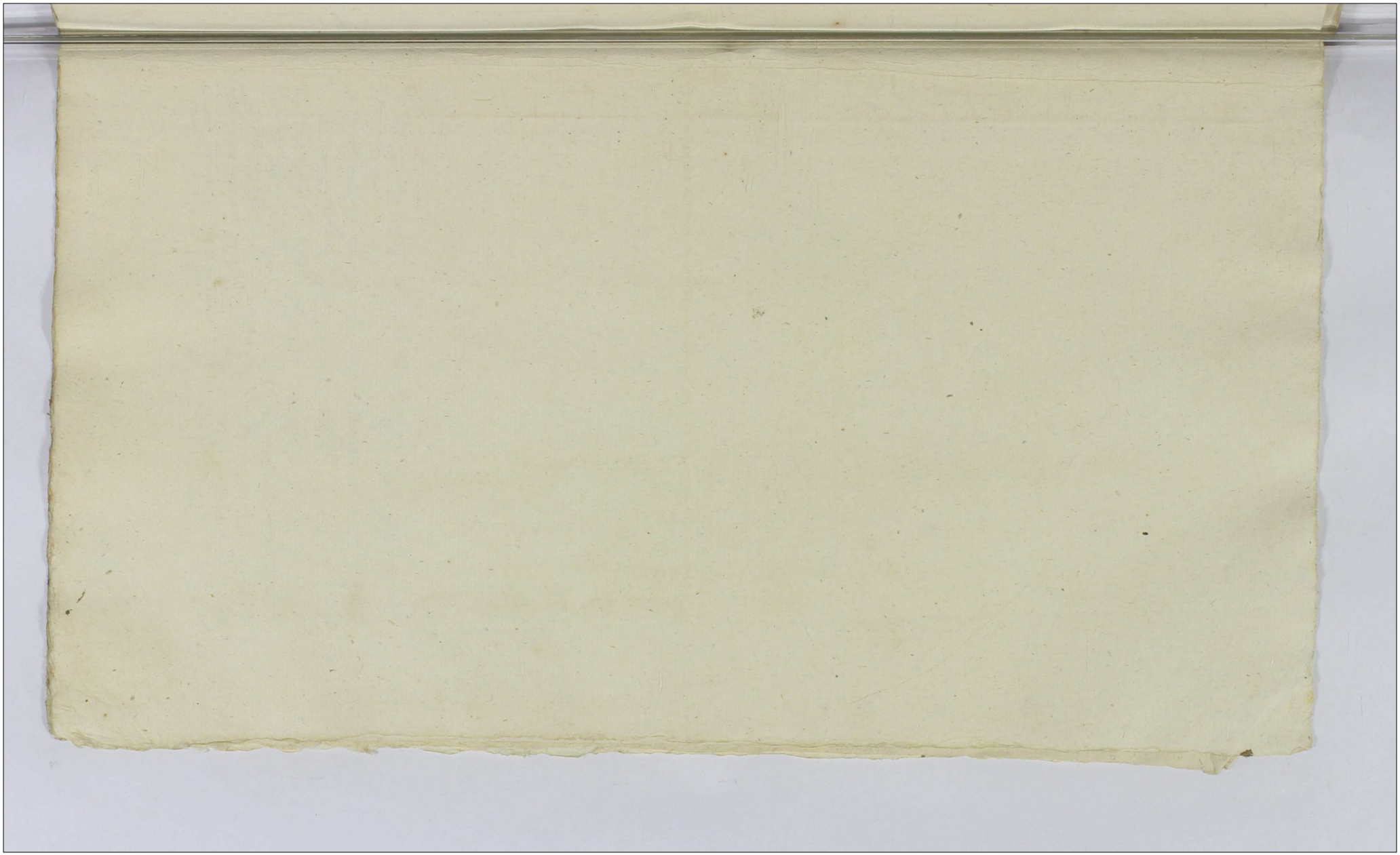

~~157~~
132
2.GR.SR.



Actum in Plonsko in Terminis Communibus Terrestribus Plocensibus Districtuum Plonscensi simul et Raciązienę vigore Legis in Diem hodiernam Incidentibus Feria Quarta post Festa Solennia Sacri Pentecosten Proxima scilicet Die 17. mensis maij anno Dni 1780.

G. Paulus Rutkowski et G. Josephi Rutkowski Filius ex et G. Marianna Kwasiborska progenitus Sanus Personaliter RR. Quia ipse G. Agnethi ~~Kwasiborska~~ Gutkowska et G. Adami Gutkowski Filiae ex et G. Magdalena Piączynska Progenitae Consorti vero suae legitimae et ipsis legitimis Successoribus de Bonis suis qualiter omnibus mobilibus et immobilibus Paternis maternis haereditate obligato Summisque quibusvis Pecuniariis ubivis locorum haerens praecipue in et sortibus in Bonis Kruczewo in Palatinato Plocensi et Districto Raciązienę consistens sitis Summam Centum Quinquaginta Florenorum Pol. per ipsum proprio Sudore et Cooperatione Congregatam sibique Recognoscens mutuo Concreditae modo simplicis debiti tenetur inscribit ac se suosque successores ad id tenendum obstringit

133

et in oneratum eandem summam in Uno
anno integro sese solutarum offert et
declarat idque sub Damnis Interesti
bus pro quibus ubique respondebit.
Juris usus posteris P. Pauw et Rat Kowski et.

~~XI~~ 134



2.GR.SR.

Actum in Plonsko in Terminis Communibus Terrestribus Plocensibus Districtuum Plonscensis Simul et Raciaziensis Feria Sexta post octavam Festi Sacratissimi Corporis Christi Domini proxima Scilicet die Secunda mensis Junij anno Ejusdem Millesimo Septingentesimo octuagesimo Celebratis

Gsus Ignatius Suski ob Ludovici filius ex Ad Helena Lisowska procreatus Sanus pltr Rndo Rrit Dnia Ipse S Jacobum Lisowski fratrem suum germanum Ejusq Successores de summa Quingentorum florenorum Polon pro pretio Sortium Bonorum Lisowo magna et Parva per se Rnter die hodierna Ipsi resignatarum Condictato provenienti oblevatam Summam Eandem quietat emittit et liberum absolutumq facit perpetuo et in dorum predicta sua Recognitione premissa formante

Ignacy Suski st

9.

~~151~~ 136

Actum in Plocko in Terminis Communibus Trribus Districtuum Plocene Simul et Bilscensis una cum Continuatione Anteriorum Causarum in gere legis In Diem hodiernam Incidentibus Fra Secunda pt Fm S. Michaelis Archangeli pxa Scilicet Die Secunda mensis Obris Ao Dni 1780mo.

Coram Officio Gabriele Antonio in Karwosiek Karwosiecki Judice Joanne in Krasniewa Gumowski Subjudice Francisco a Ciołkowo Ciołkowski Notario Trribus Plocene

---

Gsus Joannes Miszewski ob Stanislaj ex ob G. Catharina Brzechowska pgenitus filius Sanus prltor R. Rcit Quia Ipse Gm Bonaventuram Ciołkowski Camerarium Trre m Plocene Gsi Martiani Ciołkowski filium ipsq Umos Succores de Quota Viginti Florene Pol pro pretio Areae et horti per se Rctem ipsi Die hodierna resignati verbaliter inter se Constituta et Condictata. oblevati Eanae quotam praestitatoq plenariam et Sufficiene Satisfactionem quietat Emittit et liberum absolutq facit ac pronuntiat perpetuo et in aevum Nihil pretensionis Sibi Reservando pscne Sua Recognitione praemissa firmane

Jan Miszewski st

8
4

189
137

3. ZLOTE

Actum in Bilsko in Terminis Communibus Trnibus Plocensibus Districtuum Bilscene Simul et Plocensis una cum Continuatione Anteriorum Causarum in Diem hodiernam vigore legis Incidentibus Feria Secunda Ante Fm Sae Agnethis Virginis et Martyris proxima Scilicet Die Decima Quinta Mensis Januarij Anno Domini 1781mo

Coram Mfiae Antonio Gabriele in Karwosiek Karwosiecki Judice Joanne in Krasniewa Gumowski Subjudice Francisco a Ciołkowo Ciołkowski Notario Trnibus Plocene

---

G Jacobus Suski ob Ludovici cum ob Gsa Helena Lisowska procreatus Filius Sanus prlter Rndo Rvit Quia ipse Gsae Franciscae Uminska Gsi Gaspari Uminski ex G Marianna Lisicka progenitae filiae Conti Suae Umae et ips Succoribus de Bonis Suis gnaliter Omnibus Mblibus et Imblibus paternis Maternis haeredib obligat Summisq quibusvis pecuniarijs ubivis locorum haerene praecipue in et Super Bonis Lisewo Magna et Parva in Pltu Plocene et Districtu praesene Bilscene Consistene Seu potius Sortibus Jbiae Sitis Summam Mille Tyne Polone quemlibet Tyne Triginta Sex Grossis Numerana et hoc recompensando Summam Septingentorum Tyne in vim dotis post Eanae Conctem Suam Die hodierna Percepta modo Justi Veri liquidiq debiti tenetur inscribit seque ac Suos Succores ad id tenenae obstringit et inonerat Eanaeq Summam Se Solutarum Offert et declarat idq Sub Damnis Trnibus pro quibus ubi Rnbit Suis cum posteris.

Jakob. Suski pt.

1

~~160~~ 138

Actum in Sup. Jn Trnis Communibus Trnibus Plocen. una cum Continuatione Anterior. Causarum. Jn Diem hodiernam Vigore Legis incidenti Feria Tertia post Trm Sae Agnetis Virginis et Martyris pxa Sciliat Die Vigesima Tertia Mensis Januarij Ao Dni 1781mo.

Jsus Martinus Kowalewski ob Valentini cum ob Gsa Hedvigi Sniechowska pereatus filius Sanus pr Ter R. Rnt Quia ipse Gm Stanislaum Kotczynski ob Thomae ex ob G. Eva Cetry Kowska pgenitum filium. Ejusq. Utmos Successores de Summa Quadraginta Tyne quemlibet Tyne Triginta Sex Grossis numeranae pro ptus Arcae in Bonis Kokoszczyno Sitt hodierno Sub Actu Resignatae Verbaliter Constituta et Condictata ob levata Summam Eanae pstitamq. plenariam et Sufficientem Satisfactionem quietat Emittit et liber absolutumque facit ac pnuntiat perpetuo in aevum Nihil ptensionis Sibi rptu pmissor reservando. hac Sua prli Recognitione ad pmissa libere Et benevole Accedens. Et per se Rntem ipsi

Marcin Kowalewski st

~~161~~ 139

2.GR.SR.

Actum in Supre in Trnis Communibus Terrestribus Plocensibus una cum Continuatione Anterior Causarum Sabbo post Trn Conversionis Sancti Pauli Apti pro Scilicet Die Vigesima Septima Mensis Januarij Ao Dni 1781mo Celebratis.

Gsi Mathaeus olim Felicis Filius Patruus Eva olim Joannis Filia et Filiastra Gsi vero Stanislai Zochowski Consors Krajewscy et quia pfata Consors in assia Suprascriptor Mariti et Patrui Suar tum Marianna de Gierzynskie olim Gsi Thomae Krajewski relicta Consors Vidua Suo et N Alberti Krajewski minerennis Filij Suj pro quo pacem Cavet et se Inscribit nne Sani pltor Rndo Rverent Quia ipsi M Simonem Kokoszczynski olim Petri cum olim G Victoria Rosciszewska procreatum Filium Ipsiq Unos Successores de Summa Trecentorum Florenorum Polonorum pro pretio Sortium Bonor Roginniczki Zabowo Die hodierna per se Rntes ipsi Resignati Contractu Venditorio in Bonis Roginniczki Czubaki Die Vigesima Tertia mensis Septembris Ao pre Elapso 1780 Inter se Rntes ab Una, et ipsi Ple ab altera Inito et Confecto hodierno Sub Actu roborato Constituta et Condictata Obtinuit Summam Eanoe Subsecutamq Portionum per Maritum Conti per Matrem filio Die hodierna recompensam quietant, emittunt libor absolutq faciunt, ac pnantiant perpetuo et inaevum Nihil pretensionis Sibi reservando pseno Suis Rnobus pmissa firmare

Mateusz Krajewski st
Ewa Zochowska st
Stanisław Zochowski Maz y Assystent st
Maryanna z Gierzynskich Krajewska st

140

2.GR.SR.

Actum in Supr. in Trnis Communibus Trnibus Plocene, una cum Continuatione Anterior. Causar. Subbo post Trn. Conversionis Sancti Pauli Apostoli pro Salicet Dei Vigesima Septima mensis Januarij Ao. Dni 1781mo Celebratis

Ipsus Adamus Siemieszkowski ob. Francisci cum ob. G. Eva Peplowska percatus Filius Sanus pr. Rndo Rsit Quia ipse Gra Annae Wawrowska Gsi Francisci Wawrowski filiae ex ob. G. Sophia Siemieszkowska pgenita Conti vero Suae et Ejus Utrius Successoribus de Bonis Suis gnaliter Obus Mblibus et Jmblibus paternis Maternis hereditarijs obligatorijs Summisq. quibusvis pecuniarijs ubivis locor. haerene pcipue in et Super Sortibus in Bonis Siemieszkowo. Rektus in Pltu Plocene et Districtu Raciasiene Consistene Sitis et Jacene Summam Centum Tyne quemlibet Tyne Triginta Octo Grossis numeranae de Manibus Gsi Adami Rzenotarski Dei hodierna levatis modo. Simplicis debiti tenetur, inscribit, seq. ac Suos Successores ad Id tenenae obstringit, et inonerat, Eanaq. Summam Se Soluturum offert, et declarat idq. Sub Damnis Trnibus pro quibus quibus ubiq. Respondebit Suis cum posteris.

Adam Siemieszkowski st

141

Actum in Sepre in Terminis Com
munibus Terrestribus Plocen
sibus Una cum Continuatione an
tenorum Causarum Sabbatho
post Festum Conversionis Sancti
Pauli Apostoli proximo Scilicet
die Vigesima Septima mensis
Januarij Anno Domini Mille
simo Septingentesimo Octua
gesimo Primo Celebratis

Coram M M Gabriele in Karwosiecz
Karwosiecki Judice Joanne in ~~Gu~~
~~mo~~ Krasniewa Subjudice Franci
seo a Ciołkowo Ciołkowski Notario
Terrestribus Plocen

G Marianna Gierzynska od Pauli filia
ex od G Theressia Uminska procreata
od vero G Thomae Krajewski Relicta
Consors Vidua Sana plur Rud Quaspra
G Alberto Krajewski filio suo minoren
ni cum Eodem od suo Marito procreato ejusq
Successoribus de Bonis Suis gtlr obus
Mobilibus Immobilibus Paternis Maternis
haeredit obligato Summisq quibuscis
pecunianys ubivis locor haerez praedi
pae in et Super Bonis Krajewice Rzalij
in Pltu Plocen Districtu vero Pr Sepre
Consistens Seu potius Summa pro nomina
tum od Suj Rntis Maritum Inscripta Sili
Sersiae Summam Centum florenor Polon
ex Pto Sortium Br Rogienniczki Zabowo
provenien die hodierna de manibus Eximonis

142

Kokuszczynski Sewald modo Simplicis
debiti tenet Insertit ac se et suos suc
cessores ad id tenendum obstringit et mo
nerat Eandem Summam ~~[illegible]~~
~~[illegible]~~ se Solutura offert et declarat
Idq Sub Similis Summae Vadio pro
quo utiq Rndelit Sigi Cum Pertinen
Maryanna z Gieniynskich Kra
jewskart

~~165~~
143
I.GR.SR.

Actum in Siepre in Terminis Communibus Terrestribus Plocensibus Una cum Continuatione antonorum Causarum Sabbatho post Festum Conversionis Sancti Pauli apostoli Proximo Scilicet die vigesima Septima mensis Januarij Anno Domini Millesimo Septingentesimo Octuagesimo Primo Celebratis

---

G. Stanislaus Zachowski ob Francisci filius cum ob G. Eva Zachowska pre atus Sanus pltr Rndo Rud Quasipse G. Eva Krajewska ob G. Joannis Krajewski filia Consorti Suae Umae eiusq Successoribus de Bonis suis gtr Obtus Mlibus Immobilibus Paternis Maternis haeredib obligat Summisq quibusvis pecuniarijs ubivis locorum haerens praecipue in et Super Bonis Zachowo in Pltu Stacq et Districtu Plonsecq Consistens Sortes Suae haeredib Ilia Sita Summam Centum florenorum Polon expretio Sortium Br Rogienniczki Zabowo per Eundem Rntis Consortem G. Simoni Kokoszczynski resignat provenien die hodierna de manibus eiusdem G. Kokoszczynski levat

144

levato modo simplicis debiti tenetur
inscribit ac se et suos successores ad id te
nendum obstringit et inscribat eandem
summam in uno anno integro se
soluturum offert et declarat idque sub
similis summae vadio pro quo utique
Rndebat Sigi Cum Posteris

Stanisław Zochowski

11. 8

166

145

2. GR. SR.

Actum in Plonsko in Terminis Communibus Trnbus Plocensibus Districtuum Plonscensis Simul et Reuiazione Sabbo in Crno Fti Purificationis Glmae Virginis Mariae Scilicet Die Tertia Mensis Februarij Anno Dni 1781. Celebrati

Suus Bartholomaeus Bętkowski olim Jacobi cum olim Gsa Petronella Cętkowska procreatus Filius Sanus pr̃ter Rndo Rcrt Quia ipse Gsa Mariannae Pitilowska olim Alberti cum Gsa Magdalena Lukomska procreatae Filiae Conti Suae Utmae et ips Utmis Successoribus de Bonis Suis gnatter Obus Mblibus et Imblibus paternis Maternis haeredibus obligatis Summisq quibusvis pecuniarijs Ubivis locorum haerene praecipue in et Super Sortibus in Bonis Cętki in Terra Dobrinene et Districtu Rypinene Consistene Sitis et Jacene Summam Quadringentorum Florenorum Polis et hoc recompensanae Summam Ducentorum Florenorum Polis per Gm Andream Lukomski Ips avunculum Nbli ac Spli Konieniewicz Civi Visiogne mutuo Concreditam et praelibatae Conti Cessam per se Rntem de manibus Nlis ac Splis Stanislaj Konieniewicz levatam modo Simplicis debiti tenetur Inscribit sequi ac Suos Successores ad id tenenae Obstringit et inonerat Eanaq Summam Se Solutum Offert etc Declarat idq Sub Damnis Trnbus p quibus Ubiq Rnbit Suis cum Posteris.

Bartłomiey Bętkowski st

167
146
2.GR.SR.

Actum in Plonsko in Tmis Commonibus Tri
bus Plocensibus Districtuum Plonsceng simul et
Raciązieng Sabbo in Crno Festi Purificationis
Glmae Virginis Mariae scilicet die Tertia Men
sis Februarij Anno Dni 1781. Celebratis

Gsus Albertus Ciecierski Ott Valentini cum Ott Gsa
Lucia Kocięcka matrimonialiter Procreatus fili
us Sanus pltes Rndo Rvit Quia Ipse Gm Ca
simirum Niesułowski Ott Stanislaj cum Ott Gsa
Rozalia Chełtowska Procreatum filium et Ejus
Ltmos Succores de Summa Ducentor Quadra
ginta Flor Poll pro pretio Pessulae in Bonis
Lempinko Sitt die hodierna per se maang Ipsi
resignatae Verbaliter Inter se Constituta Prove
nieng Oblevatam Summam Eamq Ducentor
Quadraginta Trium Flor Poll praestitamq
Plenariam et Sufficieng Satisfactionem
Quietat emittit et liber absolutumq facit
et Pronuntiat Perpetuo et in aevum praesenq
Sua recognitione praemissa firmang.

Woyciech Ciecierski rt.

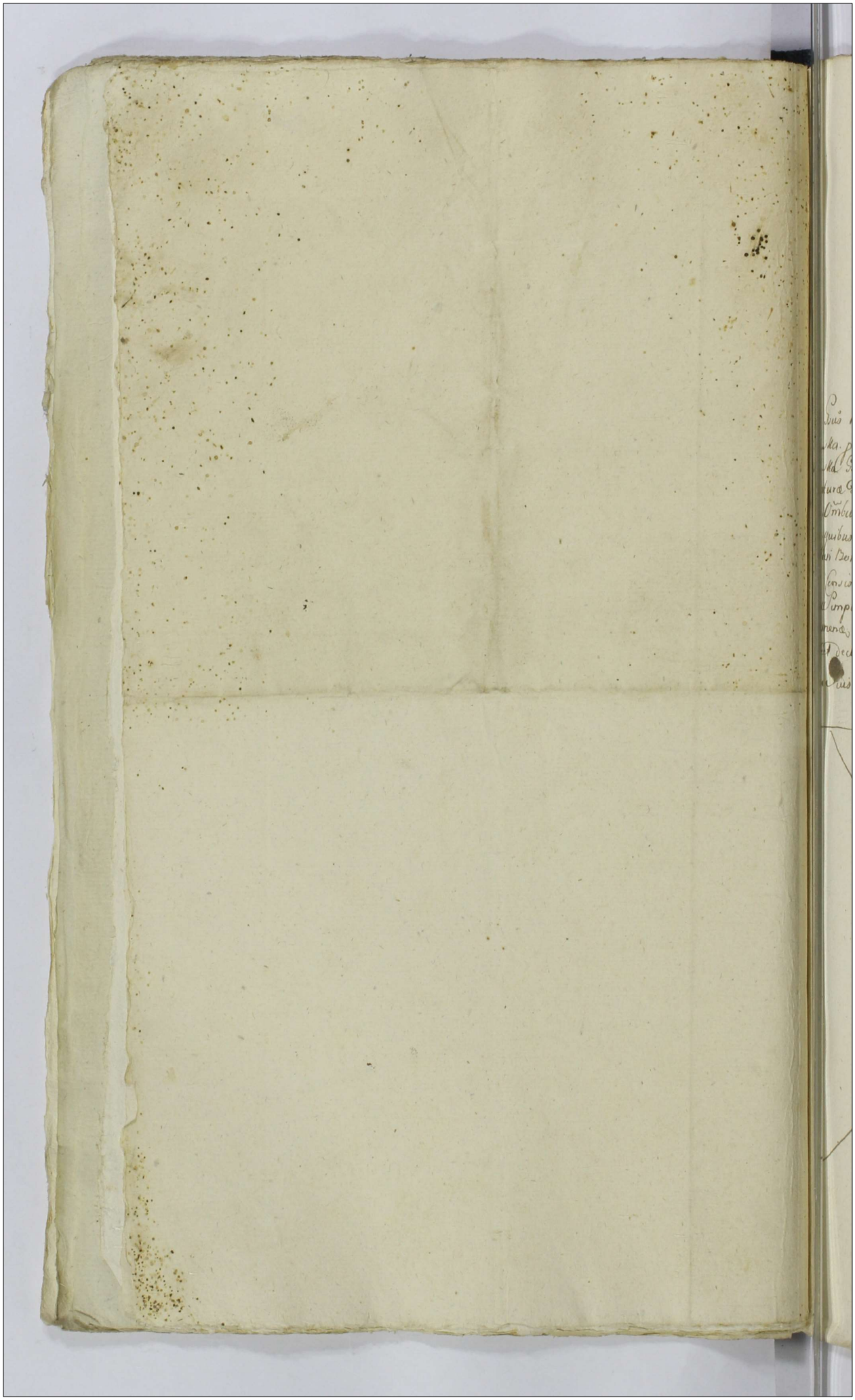

~~104~~ 147

J. ZLOTY

Actum in Plonsko in Terminis Communibus Trib9 Plocene Districtuum Plonsane Simul et Raciasiene Sabbo Postridie Festi Sæ Apoloniæ Virginis et Martyris. Scilicet Die Decima Mensis Februarij Aõ Dni 1781. Celebratis

Gsus Martinus Wilamowski olt Ludovici cum olt Gsa Hedvigi Lutomirska. procreatus Filius Sanus pr̃ter R. Rvt Quia ipse Gsæ Antoninæ Obydzinska Gsi Simonis Obydzinski cum olt Gsa Anna Smolska. pgenitæ Filiæ Futuræ Deodante Conti Suæ et ips Umis Successoribus de Bonis Suis gnaliter Omibus. Mblibus Jmblibus Paternis maternis hæreditis Obligatis Summisq; quibusvis pecuniarijs ubivis locar hærere pcipue in et Super Sortibus in Bonis Czepkowo Utrisq; in Terra Ciechane et Districtu Sacho cinene Consistere Sitis et Jacere Summam Octingentorum Florenorum Pol modo Simplicis debiti tenetur. inscribit seq; ac Suos Suos Successores ad id tenenæ obstringit et inonerat Easq; Summam Se Soluturum Offert et declarat idq; Sub Similis Summæ Vadio. pro quo ubique Rubit Suis cum posteris.

Marcin Wilamowski st

148

Gsa Marianna Sułkowska Gsi Simonis Sułkowski
ex Gsa Marianna Obrebska pgenita Filia olim vero Gignatij
Czachorowski relicta Consors Vidua Sana pr̄ter Rndo Rnt Quia
ipsa Gsa Andreæ Kierski olim Mathiæ Filio Tutum Deodane Mari
to Suo Ejusq Utmis Successoribus de Bonis Suis quatter Omnibus
Mblibus et Imblibus Paternis Maternis hæredito Obligato Sum
misque quibusvis pecuniarijs ubivis locorum hærenæ præcipue in
Et Super Summa Mille Quingentorum Florenæ Polo per primæ
vum Maritum Sibi Rnti in Sortibus B.P. Zbyszyno Otrokowe
Inscripta Summam Quingentorum Florenæ Polonæ modo Sim
plices debiti tenetur Inscribit Seque ac Suos Successores ad id
tenenæ obstringit et vinciret Eamq Summam se Solutum
offert et declarat idq Sub Similis Summæ Vadio pro quo Ubique
Rnbit Suis cum Posteris.

Marianna z Sułkowskich Czachorowska

12 9. 1781.
in Płonsko.

~~170~~
149
1. ZLOTY

Gsus Jacobus Goszczynski ob Joannis cum G Josepha Brudzinska procreatus Filius Sanus pr̄ter Rndo Rvit Quia ipse Gsa Constantia Rybicka Gsi Antonij Rybicki ex Gsa Marianna Krajewska pgenita filia Conti vero Sua Atma et Ejus Successoribus de Bonis Suis gnatter Omnibus mblibus et Jmblibus Paternis Maternis hæreditis obligatis Summisq; quibusvis pecuniarijs ubivis locorum hærene pcipue in et Super Sorte in Bonis Blomino Gule in Pltu Plocene et Districtu pune Plonscene Consistene Sitis et Jacene Summam Sexcentorum Herene Poli et hoc recompensando Summam Quadringentorum Herene Poli in vim dotis de Bonis Paternis et Maternis ips Concernene Die hodierna de manibus pbbali Gnosi Antonij Rybicki ips Parentis perceptis modo Simplicis debiti tenetur Jnscribit sequi ac Suos Successores ad id tenena obstringit et inonerat Eanaq; Summam Se Solutur Offert et declarat id qui Sub Damnis Tribus pro quibus ubique respondebit Suis cum posteris.

Jakob Goszczynski et

~~12~~ 13.

~~1775~~
150

J.GR.SR.

Actum in Płonsko in Terminis Communibus Terrarum Plocensis Districtuum Plonsensis simul et Raciąziensis Sabbato Postridie Festi S. Apoloniae Virginis et Martyris Scilicet die 10 Mensis Februarij A.D. 1781 Celebratis

G. Adamus Gosciecki olim Joannis Filius cum olim G. Cristina Strzegowska progenitus Sanus pleno RR. Quia ipsius G. Luciae Kroczewska olim Mathiae Filiae cum olim G. Catharina Cywinska progenitae Conti Suae et jus Ultimis Successoribus de Bonis Suis quatenus omnibus Immobilibus et Immobilibus Paternis Maternis haereditatis obligat Summisque quibusvis Pecuniarijs ubivis locorum haerens praecipue in et super Bonis Mysthowo in Pltu Plocensi et Districtu Plonsensi Sitis et iacens seu potius Sorte ibidem existens Summam Quinquaginta Florenorum Polonicalium de Manibus G. Ludovici Cywinski levatam olim praedictae G. Catharinam Cywinska ejusdem G. Luciae Kroczeska Materem in Vim dotis de Bonis Paternis et Maternis, respiciens modo Simplicis debiti teneatur inscribit Seque ac Successores in onerat eandemque Summam Se solutum offert et declarat idque sub similis Summae Vadia pro quo ubique rebus suis cum Posteris

Adam Cywinski m.p.

151

3. ZLOTE

Ipsus Jacobus Szatkowski old Alberti cum old G. Ludovica Plaskowska. procreatus. Filius. Sanus pr[illegible] Rndo Rost. Quia ipse Gsa Apolonia Glazewska. Gsi Simonis Glazewski ex Gsa Rosalia Bezka. progenita Filia Conti von Gsi Jacobi Chudzynski et ipsi Umis Successoribus de Bonis Suis qualiter Obus Mblibus et Imblibus Paternis Maternis haereditis et Obligatis Summisq quibusvis pecuniarijs Ubivis locorum haerere praecipue in et Super bonis Zawady in Terra Ciechane et Districtu Sachocinene Consistene Summas bonas. et quia primam Ducentorum Octuaginta Florene Polone per Eunae G. Simonem Glazewski ipsi Parentem ad priorem Summam Septesigentorum Viginti Florene Pol. Actis Crene Vissogne Die Vigesima Sexta Mensis Junij 1779no. Ao per se Rntem ipsi Inscriptis ad Complementum totius et Integrae Summae Mille Florene Pol. in vim dotis de Bonis tam primis quam Mttis per Eunae Parentem ipsi assignatae adnumeratam Altoram vero Quingentorum Florene Pol. de Manibus Suprascripti G. Jacobi Chudzynski ipsi Mariti levati Modo Simplicis debiti teneatur inscribit atq ac Suis Successoribus ad id tenenae obstringit et inonerat Easaeq Summas in et pro Vigilia Hi Natis Sancti Joannis Baptae Ao praesenti pro Incidente se Solutuum offert et declarat, Quas si vero Summas Suprascriptas pro Tmo Solutioni praefixo non persolverit Ex tunc provisionem Annuam de qua pro Ao praesenti persoluta quietatur. a quolibet Centum per Florenos quinque pendere debebit idq Sub Similis Summae Vadio pro quo Ubiq Rubit Suis cum Posteris.

Jakob Szatkowski et



152 ~~127~~

2.GR.SR.

Actum in Plonsko in Termi
nis Communibus Terrestribus
Plocensibus Districtuum Plon
scensis Simul et Rawiczensis
Sabbatho Postridie Festi San
ctae Apoloniae Virginis et
Martyris Scilicet die deci
ma mensis Februarij Anno
Domini Millesimo Septin
gentesimo Octuagesimo Pri
mo Celebratis

M. Ignatius Sympłowski Venatoris
Terrae Dobrinensis od M. Antonij Sympła
wski Venatoris Terrae Dobrinensis filius cum
od M. Marianna Karska procreatus Sa
nus pltr Rich Qua Ipse M. ~~Catharina~~
Cunigundi Smoniewska od Stephani
filiae cum Ipsa Catharina Smulska
procreatae Consorti Suae Itmae ejusq
Successoribus de Bonis Suis qlbr obus mo
bilibus Immobilibus Paternis Maternis
haeredib obligato Summisq quibus
in pecuniarijs alijs locis haerens
praecipue in et Super Bonis Drozdo
wo Ecclesiastica in Pltu Plocen
et Districtu praedicto Plonsecensi Consistens
Summam Quingentorum flor Polon
modo Simplicis debiti tenetur Inscribit

153

Inscribit ac se et suos Successores ad
id tenendum obstringit et Monerat
Candemque Summam in Uno anno Pa
tegro Resolutum offert et declarat
Idque Sub Similis Summae Vadio
pro quo utique Rndelit Suis Cum Po
steris

Ugrzymstawski mp

154

3. ZLOTE

Actum in Plensko in Terminis Com
munibus Terrestribus Plocensibus Di
strictuum Plenscensis Simul et Ra
ciaziensis Sabbatho Pestridie Festi San
ctae Apoloniae Virginis et Martyris
scilicet die decima mensis Februa
rij Anno Domini Millesimo Septin
gentesimo octuagesimo Primo Ce
lebratis

Coram Judicio et Gso Stanislao Zaguna
Burgrabio Castr. Plocz. per M. Franciscum
a Cotkowo Cotkowski Notarium Loci
praesens ad hunc actum in Locum Sui Sub
stituto Subdelegato actisque praesens Terri
bus Plocz. in Plonsko personaliter Com
parens Idem Mficus Franciscus Cot
kowski Notarius Terrae Plocz. ob Mathiae
filius Sanus Recedendo Rectoris Ipse
Gso Joanni Turowski Camerario Terrae Vis
sogradiensi ob Stephani filio ejusque Suc
cessoribus de Bonis Suis gtlr omnibus
Mlibus Immobilibus Paternis Maternis
haereditatis obligatis Summisque quibusvis
pecuniarijs ubivis locorum haerenc. prae
cipue in et super Bonis Perkj in Du
catu Masoviae Terra Vissogradiensi
Consistens Summam Ducentorum
decem aureorum ~~Hollandicorum~~ Hungaricalium erhibita
terum boni Justi et adaequati pondoris
realiter et effective ab Ipso levatam
modo simplicis debiti tenetur Insertit

155

ac se et suos Successores ad id tenendum
obstringit et Ponerat Eandem Summam
in et pro Vigilia Festi Nativitatis San
cti Joannis Baptistae anno praesenti
ventura se Soluturum offert et decla
rat Quod si vero Summam Eandem
pro tempore Solutioni praefixo non per
Solverit extunc provisionem annuam
a quolibet Centum per aureos ~~Holandi~~ Hungari
cos quinque Singulis annis pendere de
bebit Idque Sub Simili Summae Vadio
pro quo ubique Rndebit Jupi Cum Po
steris

Franciscus Cotlowski Notarius Trm Ptocenz

18. ZŁOTYCH

Actum in Siepre in Terminis Com-
munibus Terrestribus Plocensibus Una
Cum Continuatione Anteriorum Cau-
sarum Vigore Legis in Diem hodier-
nam Incidentibus Feria Tertia post
Dominicam Exaudi Proxima
Scilicet die Vigesima Nona men-
sis Maij Anno Domini Mille-
simo Septingentesimo Octuage-
simo Primo

Coram MM. Gabriele Antonio in Zar-
wowiecky Zarwowiecky Judice Joanne in
Krasniewa Zumowsky Subjudice Anto-
nio Woźnicky Vice Notario Castri Plo-
censis in locum Mfici Francisci Ciołko-
wsky Notarij Terris Plocen. Electo Subde-
legato Notario Terrarum Plocen.

Judex praesens Terrae Plocen. ad oblatio-
nem Gsi Adami Malewsky Quitatio-
nem de pretio Bonor. Infrascriptorum Coram
actis Terrestribus Leopoliensibus in Imperio
Caesareo ad praesens Existens recognitam
ex Eisdem actis authe depromptam repro-
ducere ad acticandum actusque praesens Ingros-
sandum Suscepit in Tenore sequenti
Acta sunt haec Leopoli in Terminis
Terrestribus Sabbatho Pro die Festi
Sanctorum Fabiani et Sebastiani Martyrum
videlicet die vigesima Mensis Ja-
nuarij Anno Domini Millesimo Septin-
gentesimo Octuagesimo Primo Mficus
Jacobus Głogowsky Ensifer Plocen.

157

ad MM Alexandri Głogowski et Theres
siae Gąsiewiczowna Conjugum filius ob vero
MM Stanislai Głogowski et Hedvigis
Zielonczanka Conjugum Nepos ob autem
MM Sigismundi Głogowski et Dorothea
Ulyszowna Conjugum Pronepos Bonorum
Cetlin in Pltu Plocen. Districtu vero
Bilscen. Jacentium Jure naturae in se devoluter
Haeres Sanus et Recognovit Quae Ipse
Mficum Bartholomaeum Bolesta Male
wski Capitaneum Dimitrowe Illiusque
Successores de Summa Triginta Mil
lium Florenorum Pol. pro pretio Bonorum
Cetlin in Pltu Plocen. Districtu vero
Bilscen. Consistentes Contractu Certore
signatorio hic Leopoli Sub die hodier
na in actu Contenta manibus Suis Re
cognoscen. et Mfici Quetatorij tum ami
corum proprijs Subscripto et Sigillis Commu
nito actisque praeren. actu hodierno mu
tuo roborato Constituta et Concertata
realiterque Sibi Rnti exoluta et Integra
liter Enumerata ob praestitam Sibi ple
nariam et Sufficientem Satisfactionem Sum
maeque Supra fatae Triginta Millium fl. Polon.
realem et effectivam Exolutionem nihil
Sibi Suisque Successoribus respectu praemissorum
in post reservando Seu Excipiendo Quie=
tat et Recognitionis praeren. Vigore Cerexi
Bilinski manu propria Lect. p. Srokowski Lo
cus Sigilli Quasdam Judicij Leopolien. Post Cupis
quidem praeinsertae Quetationis in acta
praeren. Ingrossationem Originale Seu

Extractum

extractum ejus Lex offerens praeria
Judicij praesens quietatione denuo
adse Recepit. Adam Malewski mpp

~~185~~ 159

3.ZLOTE

Actum in Bilsko in Terminis Communibus Terrestribus Plocensibus Districtuum Bilscensis simul et Plocensis una cum continuatione Anteriorum Causarum Fra Tertia post Fm S. Michaelis Archangeli praescilicet die 2da Mensis Octobris Anno Dni 1781 celebratis

Gsus Franciscus Jaroszewski olim Antonij Filius cum Gnosa Victoria de Jezierskie primi olim ejusdem olim Antonij Jaroszeski secundi ad praesens voti Gsi Michaelis Przedpełski Conte in Primo matrimonij thoro pereatus Filius sanus R R Quia ipsi G Catharinae Wołowska Gsorum Bartholomaei Wołowski et Mariannae Leszczyńska in vicem Congrum Filiae Conti suae lmae et ejus lmis Successoris de Bonis suis qter vibus Mlibus et Immilibus Paternis Maternis haereditate obligat Summisque quibusvis Pecuniarijs ubivis locorum haerens praecipue in et super Sertibus in Bonis Zagroba in Pthe Plocensi et Districtu praesens consistens sit et iacens Summam Trium Millium Quingentorum Florenorum Polonicalium et hoc recompensando Summam Duorum Millium Quingentorum Florenorum Polonicalium in vim dotis post ipsum de Manibus Gsi Bartholomaei Wołowski ipsius Parentis levatae et in deportationem Onerum Paretis sui Conversam modo Simplicis debiti tenetur inscribit seque ac suos Successores ad id tenendum obstringit et in onerat eandemque Summam resolutum affert et declarat idque Subdamnis Terribus per quibus ubique respondebit Suis cum Posteris.

Franciszek Jaroszewski r.t.

J. 10.

In Bilsko. Die Secunda. 8bris 1781

~~185~~ 160

J. ZLOTY

M. Norbertus Jaroszewski Camerariae Grlis Plocensis olim M.
Thomae Jaroszewski Camerarij Grlis Plocensis cum olim G. Lucia de
Chraplewskie pereatus filius. Sanus prlter Rndo Rnt Quia ipse Mfcis
Andreae Nicolao. Ceciliae et Mariannae Fratribus et Sororibus uiter
se germanis Jaroszewskim cum Rnglis Filijs et Filiabus cum olim Mfca
Felicianna Zakrzewska. Matrimonialiter pereatis et Eorum Ltmis Succe
ribus de Bonis Suis gnatter Omnibus Mblibus et Imblibus paternis
Maternis haeredibus et Obligato Summisq quibusvis pecuniarijs ubivis
locorum haerens praecipue in et Super Bonis Kłaki in Pltu Plocensi
et Districtu praesens Consistens Summam. Sexcentorum Quinqua
quita Septem Tyne quemlibet Tyne Triginta Sex Grossis Octo nume
rando in vim Successionis post olim Pltrem Rndmum. Melchiorem
Jaroszewski Canonicum Cathdlem Plocensem per Caput olim Praefatae Mfcae Fe
licianae de Zakrzewskie Jaroszewska. Contis Suae in Eosq Rntis Pupillos
devolutam per se Rntem de Bonis Mogilnica. levali modo Simplicis
debiti tenetur inscribit se quae ac Suos Successores ad id tenera obstrin
git et in onerat Eanaq Summam se Solutum Offert et declarat
idq Sub Simili Summae Vadio pro quo ubique respondebit Suis
cum posteris.

Norbert Jaroszewski K. G. M.



~~186~~ 161

3. ZLOTE

Actum in Supremo Trnis Communibus Trribus Plocene una cum Continuatione Anteriorum Causarum Feria Quinta Ante Festum Sae Hedvigis Viduae Electae Dei pxa Scilicet Die Undecima Mensis Octobris Anno Domini 1781. Celebrato

Coram mm Joanne in Krasniewa Gumeruski Judice Antonio in Ciołkowo Woznicki Subjudice Michaele Miłobędzki Subdelegato Notario Trribus Plocene

Mficus Joannes Chamski Subjudiciae Trris Plocene xlo Jacobi ex mfica Rosalia Kanigowska pgenitus Filius. Sanus potter Rndo Rvit Quia ipse Mficum Adamum Chamski Vicepalatinum Plocene Fratrem Suum germanum et ipsi Umes Successores de Summa Quatuor Millium Quingentorum Florenorum Polone ex pte Sortium Bri Schabajewo Zanyce et Młotkowo Seu potius integralis Eorum Bri Portionis Se Rntem post Parentem Suum respicione Die hodierna Coram Actis prene resignatae Ultra onera Substantiam Eanae Afficientia per Mficum Vicepalatinum ad Deportanae in se coassumpta restane ob pstitam Sibi Satisfactionem Summaeque Ejusdem Quatuor Millium Quingentorum Florenorum Post exolutionem Quietat emittit et liberum absolutumque facit ac pnuntiat perpetuo et in aevum hac Sua poli Rgne pmissa formane

Jan Chamski

~~188~~ 162

2.GR.SR.

Actum in Supra in Trnis Communibus Trib9 Plocen una cum Continuatione Anterior Causarum Feria Tertia Hydie Iti S. Hedvigis Viduae Electae Dei Scilicet Die Decima Sexta mensis Octobris Ao Dni 1781. Mente legis ex protractione Celebratis

Gsus Ignatius Pneradzki olim Josephi Itinae cum olim G. Marianna Borowska procreatus Filius Sanus pr̄ter R. Stat Quia ipse Gsae Ursulae Brominska et Ejus Unius Successoribus de Dnis Suis gnatter Obus Mblibus et Imblibus paternis maternis haereditis Obligatus Summisq quibusvis pecuniarijs ubivis locor haerens pcipue in et Super Sortibus In Bonis Pneradz Parva in Pltu Plocen et Districtu Psene Consistens Sibi et Juvene Summam Centum Tyne quemlibet Tyne Triginta Sex Grossis numerando modo Simplicis debiti tenetur inscribit sequi ac Suos Successores ad id tenendo obstringit et inonerat Eanoq Summam Se Solaturum offert et declarat idq Sub Damnis Trribus p quibus ubique Respondebit Suis cum posteris Conti Suae Charissimae

Ignacy Pneradzki

~~142~~
163
2.GR.SK.

Gsus Nuodemus Goszczynski olim Pauli filius. ex olim
Gsa Marianna Ciołkowska progenitus. Sanus pltter
Rndo Rvit Quia ipse Gsis Helenae Goszczynska Virgini
Innuptae Germanae Sorori Stanislao et Thomae olim An
tonij filijs Patruelibus fratribus. atq Metitoni et Angelae
olim Cajetani Filio et Filiae Minorennibus Filiastri et Filia
stra Suis germanis Goszczynskim. et ipsorum Ltmis Succe
ribus. de Bonis Suis gnatter Omnibus. Mblibus et Imbli
bus. Paternis Maternis haeredib obligatis Summisq
quibusvis pecuniarijs ubivis locor haerene praecipue in et
Super Sortibus in Bonis Goszczyno. Kotasy in Pltu Plo
cens Districtu praesene Consistene Sitis et Jacens Sum
mas infrascriptas et quia Gsis Stanislao et Thomae
Goszczynskim. Centum Triginta Duorum. Florenos Polone
Gsae vero Helenae Goszczynska. Virgini Quadraginta
Quatuor. Florenos Poli denique Gsis Metitoni et Angelae
Jtiae Goszczynskim Similem Quadraginta Quatuor.
Florenos Poli de manibus Gsi Joannis Dramiński Die ho
diurna levati modo Simplicis debiti tenetur inscribit Seque
ac Suos Succeres ad id tenenae obstringit et inonerat
Eusaeq Summas in Uno Anno Integro Se Solutur Offert
et declarat, quod si vero persolutae non fuerint extunc pro
visionem annuam Eu mentem legis pendere debebit idq Sub.
Damnis Tribus pro quibus Ubiq Rndbit Suis cum posteris.

N. Modem Goszczynski mp

~~142~~ 164

2.GR.SR.

Actum in Plonsko in Terminis Communibus Tribus Plocens. Districtuum Plonsens. Simul et Raciaziens. una cum Continuatione Anteriorum Causarum Feria Secunda in Cinno Hi. Sti Simonis et Judae Aptorum Scilicet Die Vigesima nona Mensis Octobris Anno Dni 1781mo Celebratis

Ipsum Melchior Goszczynski olim Antonij Filius ex olim Marianna Strzeszewska primi olim Ejusdem Ipsi Antonij Goszczynski Secundi ad praesens voti Gr. Floriani Goszczynski Conte progenitus Sanus pollens R.R. Quia ipse Jm Gabrielem Goszczynski Fratrem Suum germanum Et Ejus Amos Successores de Summa Ducentorum Quinquaginta Florenorum Pol. pro praetensa Sortis bonorum Goszczynno Karpeczyno et Gorne per se Rntem Ejus Gsa Fratri Suo di hodierna resignatae Contractu ipsius Resignationis pro inserta Sortis inter se Rntem ab Una, et Eunae fratrem Suum Ple ab altera in Goszczynno Gorne Die prima Mensis Septembris Ao praesenti Jnto et Confecto manibusque Suis Rntis et Fratris Amiarum Subscripto Dieque hodierna Coram Actis praesenti roboratis Constituta et Condictata Quietat emittit liberum absolutumque facit et pronuntiat perpetuo et in aevum hac Sua pti Ruggnitione praemissa firmare

Melchior Goszczynski st

7. 81. In Plonsko. Die 29. 8bris

165

A. GR. SR.



~~Actum in Castro Plocensi Tonia~~

Gnus Josephus Strzegowski olim Valentini Filius ex olim Gsa Marianna Gosicka pgenitus Sanus prlter RRist Quia ipse Gm Joannem Dłużniewski olim Mathaei filium ex olim G Helena Szestrzewiłowska pgenitum et Ejus Ltmos Succes de quota Trium aureor Hungaricalis pro ptio Dei hodierna per se Rntem Ejus Gnu Dłużniewski resignatae Areae Super bonis Mystkowo Sitae Condictatae ob ptitae Sibi Sufficientem Satisfactionem Subsecutamq Ejus quotae Exolutionem quietat emittit et liber absolutq facit ac pnuntiat, perpetuo et inaevum hac Sua prti Recognitione pmissa formans

Josef Strzegowski

166

Actum in Plonsko in Trnis Communibus Trnibus Plocens Districtuum Plonsiens Simul et Raciasiens una cum Continuatione anterior Causar Feria Secunda in Cmo Fti Sr Simonis et Judae aptor Scilicet Die 29na mensis 8bris Ao Dni 1781mo Celebratis

Gsus Adamus Sieklucki ob Josephi cum ob Gsa Constantia Korzybska procreatus filius Sanus prter R Rnt Quia ipse Gsa Marianna Gorecka ob G Alberti Gorecki ex Gsa Catharina Dlu zniewska pgenita filia Conti Suae Charissimae et ipsi Unius Successoribus de Bonis Suis gnaliter Obvis mblibus et Imblibus paternis maternis haeredib et Obligat Summisq quibusvis pecuniarijs ubivis locor haerens pcipue in et Super Sortibus in Bonis Korzybie Witkowice in Pltu Plocens et Districtu psens Consistens Sit et Jacens Summam Trecentor Quinquaginta Florens Pol et hoc recompensando Summam Ducentor Florens Pol in vim Dotis post Eanae Contem Suam de Bonis Paternis et maternis Die hodierna de manibus Rntis Contis matris levat modo Simplicis Debiti tenetur in scribit Seq ac Suos Successores ad id tenendum Obstringit et inonerat, Eanaeq Summam se Solutur Offert et Declarat psens Sua Rni pmissa firmans

Adam Sieklucki st.



21. 8bris Die 29 8bris. in Plonsko.

1.67

2.GR.SR.

Gsus Laurentius Brudzienski ob Ludovici cum ob Gsa Martian
na Nieborska Matrimonialiter porcatus filius Sanus pttes
Rndo Rsit Quia ipse Gsa Marianna Brudzienska Gsi Ste
phani Brudzienski filia ex ob Gsa Marianna Dłużniewska
pgenita Conti Suae Umae et Ejus Umis Successoribus de Bonis
Suis gnaliter obus mblibus et Jmblibus paternis maternis
haeredib obligat Summisq quibusvis pecuniarijs ubivis
locor haerene pcipue in et Super Sortibus in Bonis Brudzino
Strzeszewo ac Rostkowo in Pltu Plocane et Districtu pscne
Consistene Sit et Jacene Summam Septingentor Quin
quaginta Florene Pol et hoc recompensane Summam Quin
gentor Florene Pol in Vim Dotis post Eane Contem Suam
Die hodierna lev ab modo Simplicis Debiti tenetur inscribit
Seque ac Successores ad id tenene obstringit et inonerat
Eanaq Summam se Solutur offert et declarat pscne
Suae Rgni pmissa firmiane

Wawrzeniec Brudzienski st

Ex actis Camerariatus

Nro Anno

168

2.GR.SR.

Actum in Raciąż in Termi
nis Communibus Terrestribus
Plocensibus Districtuum Racią
ziensis Sibnul et Plonsciensis
Vigore Legis in Diem hodiernam
Incidentibus Feria Secunda post
Dnicam Septuagesimae Proxima
scilicet Die vigesima octava
mensis Januarij anno Dni 1782.

Jnsius Laurentius Rydzenski Olim Gen Sta
nislaj Rydzenski et Sophiae Nadratowska
Jnvicem Conjugum Filius Sanus pltr Rndo
Rndi Jovia Jpse Gsae Catharinae Humiecka
Gen Simonis Humiecki et Annae Lubomska
Jnvicem Conjugum Filiae Virgini Jnnupt Deo
dante futurae Contissae Epis Ltrnis Suc
cessoribus de Bonis suis qualiter omnibus
mobilibus Jmmobilibus Summisq Quibusvis
pecuniarijs praecipue de et super Bonis
Rydzyno in Pltu Plocen et Districtu
Raciąziensi Consistens seu potius Sortibus
Jnsiae Bonis sit suis haeredib Summam
Trecentorum florenorum Polonicorum modo ~~Cont~~
Simplicis Debiti Tenetur Debet
Jeq ac Suos Successores Tenori et

169

et debere obligat eamque summam
se solutum offert hac sua Pili Kne
praemissa firmam.

Wawrzeniec Rydzewski P.T.

82. Die 28 Januarij in Racia

~~201~~
170
2.GR.SR.

Do

G. Stephanus Karwowski olim Josephi cum olim Gsa Marian
na Chanynska. procreatus filius. Sanus prtter Rvt Quia
ipse Gsa Eva Zglenicka. olim Mathiae ex Gsa Marianna Gut
kowska. progenitae filiae Virgini Innuptae Conti vero Deodane futurae
Suae et Ejus Utriusque Successoribus de Bonis Suis gnatter obus Mo
bilibus et Imbilibus Paternis maternis haereditate obligato Sum
misque quibusvis pecuniarijs ubivis locorum haerene praecipue in
et Super Sortibus in Bonis Chanyny Szatkowiecka in Pltu
Plocene Districtu praesentem Raciasiensem Consistentem Sito et Jacente
Summam Trecentorum Florenorum Polonicorum Simplicis Debiti
tenetur Inscribit Seque ac Suos Successores ad id tenenae obstin
git et inonerat Eamque Summam Se Solutum offert et De
clarat idque Sub Damnis Tribus pro quibus ubique Rubrit
Suis cum posteris.

Stefan Karwowski rt

171

Actum in Raigr in Termino Communibus Terrestribus Rozensibus Districtuum Raigrensis Simulet Plancensis Feria Sexta post Dominicam Septuagesimæ Proxima Scilicet die prima mensis Februarij Anno Domini Millesimo Septingentesimo Octuagesimo Secundo Celebrati

Coram Judicis ac S. Josepho Septuchy Burgrabio Castri Rozen per M.ficum Franciscum a Cuthcowo Cuthouchy Notarium Terrest Rozen in locum sui Notariatus adhuc actum Substituto Subdelegato actis præsentibus Rozen in Raigr pro Complacens Dñi M. Franciscus Cuthcowy Notarius Terrē Rozen[sis] præfat[us] Dñus Lazarus Rudo Rid Zrai fuit Prosecutus Dñus Cuthcowy Camerarius Terrē Lacrimensis Petrisko ex adv.s Victoria Præduricha pecunia quinquenij debiti Dñi Stanislai

172

Nativitatis Sancti Joannis Baptistae an
no praesentis Ventura se Soluturum offert et
declarat quod si vero Summam praemis
sam pro tempore Solutioni praefixo non per
solverit ex tunc provisionem annuam a quo
libet Centum per florenos quinque singu
lis annis pendere debebit Idque Sub similis
Summae Vadio pro quo Ubique Rndebit sup
cum Posteris
Franciscus Kotkowski Notarius Trm Plocensis mpp

Josephus Peplowski Burgr Crnae Plocensis ad
hunc Actum Substitutus Subdelegatus

4to

Actum in Racigz in Terminis Communibus Terrestribus Plocensibus Districtuum Racigiensis Simul et Plonscensis Feria Sexta post Dominicam Septuagesimae Proxima scilicet die Prima mensis Februarij Anno Domini 1782 Celebratis

G. Simon Gosciecki G. Nicolai Gosciecki filius cum ob G. Constantia Chyczewska peccatus Sanus Ptlr R.R. Qua Ipse G. Catharinae Dłużniewska G. Joannis Dłużniewski et Magdalenae Strzegowska Ltmae Conjugum filiae Consorti vero Deo dante futurae suae et ejus Ltmis Successoribus de Bonis suis gtlis obcis Mobilibus et Immobilibus Paternis Maternis haereditatis obligatis summisque quibusvis pecuniarijs ulivis locorum haerentibus praecipue in et super Sorte in Bonis Mysłtkowo gtlis Plocensis Districtu Plonscensi Conjunctis sitis et jacentis Summam Centum flr Pol. modo simplicis delicti tenetur Inscribit seque ac suos Successores ad id tenendum obstringit et Monerat Eandem Summam se solutam offert et declarat Idque sub similis summae vadio pro quo Aliquis Rndebit Supplicium Posteris

Szymon Gosciecki ob

5to

174

Actum in Racigz in Terminis Communibus Terrestribus Plocensibus Districtuum Racigziensis simul et Plonscensis Feria Sexta post Dominicam Septuagesimae Proxima Scilicet die prima mensis Februarij Anno Domini Millesimo Septingentesimo Octuagesimo Secundo Celebratis

Gsus Martinus Gutkowski G Lucae Gutkowski filius cum od G Marianna Złobudzka procreatus Sanus pltr Rrit Quia Ipse G Paulum Zołtowski Vice Notarium Terrenorum Plocensium od Martini filium ex od G Hedvigi Białłoskierska progenitum eiusq Successores de Summa Trecentorum florenorum Polonicorum pro pretio Sortium Bonorum in ante Bębnowo Nobilium ad praesens Bębnowko nuncupatorum per se Rnter die hodierna actis praesentibus Ipsi resignatarum Contractu Certo resignatorio die Sexta Septembris in anno elapso 1781 in Bębnowo Confecto Constituto Condictata pro eme ob levatam Summam Eandem quietat emittit et liberum absolutumq facit Contractum quo ad Exolutam Summam

Capitis

175.

Capat perpetuo et in dorso
praesenti Sua Recognitione prae
missa firmante

Marcin Guthoński

in Plonsko Die 1 Februarij 82
Rauszt

176

3. ZLOTE

G. Laurentius Wierzbicki Ob. Alberti filius ex Ob. G. Dorothea Paprocka progenitus Samo pr. R. Rvit Quia ipse Gsae Magdalenae Kruszewska Gsor. Joannis Kruszewski et Clarae Korycka in vicem Conjugum filiae Conti Suae Ilmae et ips. Ilmis Successoribus de Bonis Suis gnatter Omnibus Mblibus et Imblibus Paternis Maternis haeredib. Obligat. Summisq. quibusvis pecuniarijs Ubivis locor. haerent. praecipue in Super Sortibus in Bonis Szatkowo majori et Chrzypty in Pltu Plocen. Distincta Plonsken. Consistent. Sit. et Jacent. Summam Quingentor. Mille Florenorum Polonorum et hoc recompensanae Summam Mille Florenorum Pol. post ips. in vim Dotis de bonis Paternis et Maternis Die hodierna de manibus praefati G. Joannis Kruszewski ips. Parentis perceptam modo Simplicis Debiti tenetur inscribit Seque ac Suos Successores ad id tenenae obstringit et inonerat, Eanaeq. Summam se Solutur. Offert et declarat idq. Sub Simili Summae Vadio pro ubique Rndbit Suis cum posteris.

Wawrzeniec Wierzbicki A

In Kaucz 76 pt Dean Septuagesimal
die 1 Februarij 1782

Imo

177

J. ZLOTY

Gsus Josephus Zbyszynski Sti Antonij ex G. Conegundi Gorska pgeni
tus filius. Sanus prttr Rndo Rvt Quia Ipse Gso Laurentio Wier
zbicki Sti Alberti cum Sti G. Dorothea Paprocka procreato filio et Ejus
Unius Successoribus Sortes Suas Mobiles et Imbtis Paternas Mater
nas haeredib post Parentes Suos quovis modo se Rntem Respiciene
in et Super Bonis Szatkowa Zury Anzypty et Majorib Consi
stene Sib et Jacene iam ex nunc cum Omni et Integro Jure Suo De
minio proprietate propinquitate titulo haeredib ac cum Obus Eiusd
Sortium Utilitatibus Usibus fructibus ac Commodis ut pote arcis
aedificijs hortis agris pratis Campis Sylvis borris rubetis nemoribus
aquis Stagnis piscinis Piscibus fluvijs fluminibus aquarque
quibusvis Daursibus attinene et pertinene gnatter Universis
nullis penitus Exceptis nec pro Se et Suis Successoribus reservab
sed Ita late longe Circumferentialiter p ut Easd Sortes Solusmet
Recognoscens tenuit habuit et possidebat a Vigilia Sti Natis Nattos
S. Joannis Baptistae Ao Prsen pre ventura ad Annos tres integros inexem
ptibiliter Ex tunc De Ao ad Annum annis se se Continue et Im
mediate Sequene usq ad exemptionem in Summa Octingentor
Florene Polonicab cum Inseminatione hiemali Sic circa Exem
ptionem mittenda obligaeht invadiant intromissionem admittant
Tuitionem Gntem et Evictionem Sptem ab Omnibus in genere
Impedimentis quarvis prnar Cavet Eaq Sub Damnis Tribus
p quibus Ubique Rdbit Suis cum posterit. In Pltu Plocene
et Districtu Plonscene

Josef Zbyszynski st

1

178

2.GR.SR.

Actum in Bilsko in Trnis Communibus Tribus Plocene Districtuum Bilsoene Simul et Plocene Trā 3tia post Dni Rogationum proxima Scilicet Die Septima mensis Maij Aō Dni 1782da.

Gsus Simon Korytowski olim Francisci cum olim Gsā Hedvigi Murzynowska procreatus Filius Sanus prttr R. Rvt Quia ipse Gsā Rosalia Szumanska olim Constantini ex olim Gsā Francisca Osiecka pgenita Filia Conti vero Suae Ttmae et Ipsi Successoribus de Bonis Suis gnatter obus Mblibus et Jmblibus Paternis maternis haeredib obligatis Summis quibusvis pecuniarijs Ubivis locorum haerens pcipue in Summa Quadringentorum Quinquaginta Tyne Polone in Bonis Dazibrosk in Pltu Plocene Districtu pcene Consistens haerenti Summam Quadringentorum Florenorum Pol et hoc recompensando Summam Similem Quadringentorum Florenorum Pol pro Libris Alberto et Casimiro de Bonis Cpae Dazibrosk pfatae Contis haeredib Subditis Gsō Adamo Sabbae Jezewski per se Rntem Resignatis Jn ante perceptam modo Simplicis Debiti tenetur Jnscribit Seque ac Suos Successores ad Jd tenenae obstringit et vionerat

Eunegi

179

Eamq Summam Se Solutorum Offert et declarat
Ed que Sub Similis Summae Vadio Pro quo Ubique
Respondebit Suis cum posteris. Szymon Konstosky

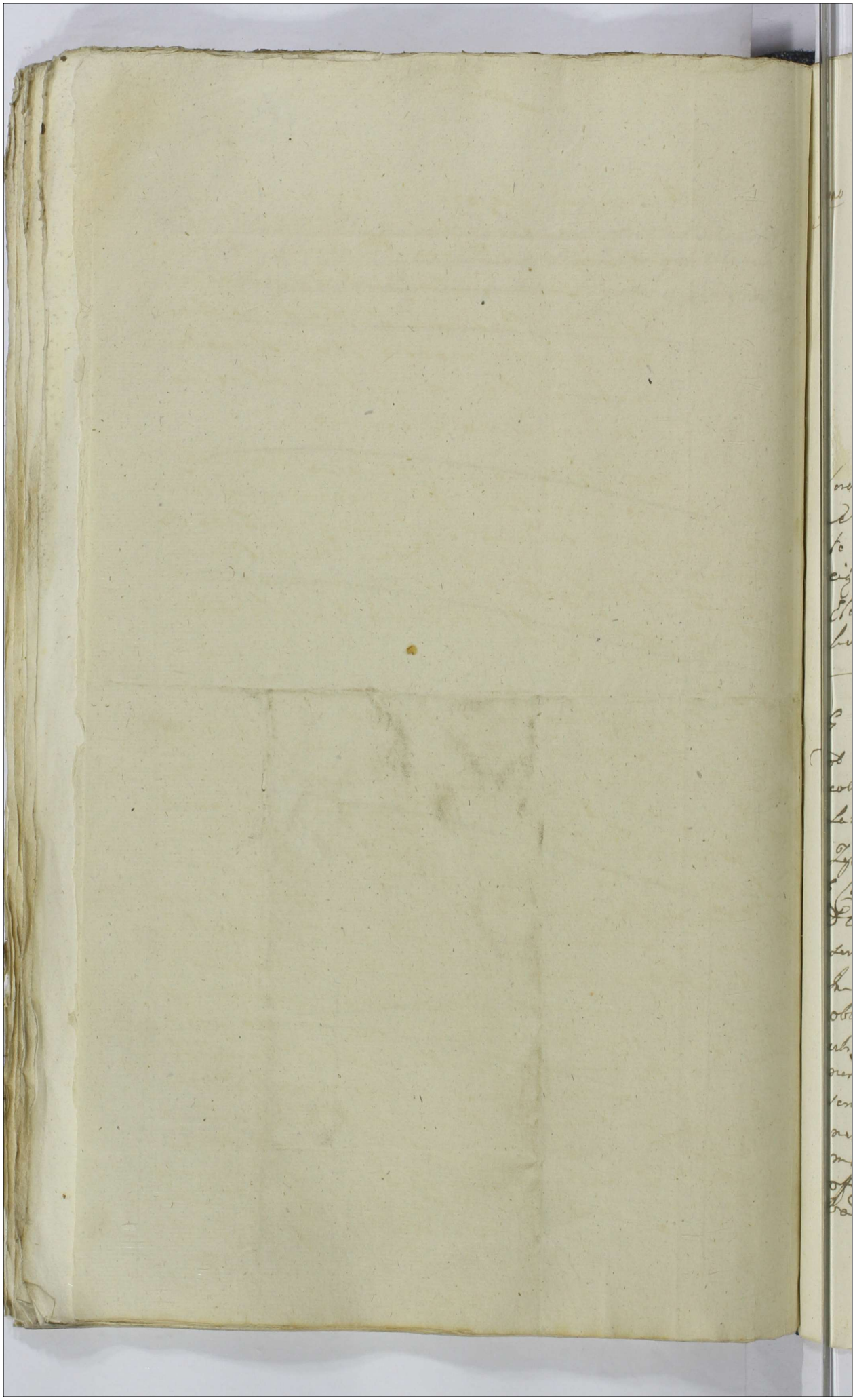

180

J. ZLOTY

9no Actum in Sepre in Terminis Communibus Terrestribus Plocensibus Exigere Legis in Dien hodiernam Incidentibus Feria Tertia post Dominicam Exaudi Proxima scilicet die decima quarta mensis Maij Anno Domini Millesimo Septingentesimo Octuagesimo Secundo

Coram MM Antonio in Ciołkowo Woźnicki Subjudice absente M Judice locumque tenente Josepho in Gordowo Kolitnicki Tribuno Raciąziensi in locum M Judicis Terris Plocensis Electo Subdelegato Judice Francisco a Ciołkowo Ciołkowski Notario Terrestri Plocensis

---

G Scholastica Guyska ob Pauli filia ex ob G Theresia Lutenska procreata ob G Jacobi Kokoszczynski Relicta Consors Vidua Lana pltr Rndo Rndo Qria Ipsa G Thomae Zylenicki G Joannis Zylenicki filio ex ob G Constantia Malipczyska pgenito futuro Dlodante Marito suo et ejus Illmis Successoribus debenti Sup gtlr obus Motivis Immobilibus Paternis Maternis haeredib obligat Summisq quibusvis pecuniarijs ultimi Vero haeredib Summam Mille florenor Pol modo Simplicis delicti tenetur Inscribit Ac se et suos Successores ad id tenendum obstringit et inveniat Eandem Summam in Uno Anno Integro se soluturam offert et declarat Idq sub Similis Summae Vadio pro quo Ulis Rndelit Sup Cum Pertens

Scholastika z Guyskich Kokoszczynska

Acta Cameraricalia
~~Nro 3tio~~
11

181

G. ZŁOTYCH

Actum in Siepre in Terminis Communibus Terrestribus Plocen. vigore Legis in Diem hodiernam Incidentibus Feria Tertia post Dnicam Exaudi proxima scilicet Die Decima Quarta mensis Maj anno Dni 1788 Ido.

Coram Mci Antonio in Ciołkowo Woźnicki Subjudice Locum Mci Joannis Gumowski Judicis Trris Plocen. Tenente Josepho in Grzdowo Kolimicki Tribuno Raciąziens. In Locum Ejusdem Mci Judicis Trris Plocen. Electo Subdelegato Jurato Locum Mci Subjudicis Possidente Francisco a Ciołkowo Ciołkowski Notario Trribus Plocen.

Gnesus Adamus Zawidzki olim Gri Joannis Zawidzki v Notarij Trris Zawskrzen. Filius Sanus pltr exens Rndo Dnt Quia Ipse Gnae Balbinae Karskae Gnae Feliciani Karski et Mariannae Sliwarskae Juvicem Congum Filiae Conti vero suae Ejusque Ltmis Successoribus de Bonis suis gnaliter omnibus mobilibus Immobilibus Summisq Quibusvis pecuniarijs praecipue de et super Bonis Zawidz Zabowo In Pltu Plocen. Districtu vero Siepricen. Consisten. suis haeredib. Summam Septem millium Florenorum Polon. et quinque Quinque millium florenorum Polon. de manibus Ejusdem Gnesi Feliciani Karski Parentis post Eam suae Contem. pro Dote Levat. Ducem vero millium

182

Florenorum Polonicorum adscriptitiam recompensando premissam
Summam Quinque millium florenorum modo
Simplicis Debiti Tenetur Inscribit seq ac
suos Successores ad id Tenendum obstrin
git et Inonerat Eamque Summam In uno
anno Integro se Solutorum
Offert et Declarat Presenti sua
Recognitione Premissa firmare

Adam Zawidzki

N 13

X
183

3. ZŁOTE

G. Thomas Kraszewski olt. Simonis filius cum
olt. G. Eva Kaczorowska procreatus sanus
pltis R.R. Quia ipse G. Petrus Rudowski olt. Jo-
annis Rudowski filio ex olt. G. Magdalena
Lepkowska procreato et ipsius Ltmis Suc-
cessoribus totalia et integra Bona sua hae-
reditt. scilicet medietatem Bonor. Siemki
in Pltu Plocen. et Districtu Raciązien. Con-
sistenc. post cunc. olt. ~~suu~~ G. Simonem Krasze-
wski Parentem, in se Rentem, Jure naturae devolutt. iam ex
nunc cum omni et integro Jure suo Dominio
proprietate propinquitate titulo obligatt. ac
cum omnibus eorum Bonor. Siemki seu me-
dietatis eorum Bonor. Utilitatibus Usibus fructi-
bus et Commodis à vigilia Festi Nattis
S. Joannis Baptistae ad exsenc. Immi-
nenc. ad annos tres integros inexemptibi-
litt. extunc de ao ad annum usq. ad Exem-
ptionem in Summa Centum Aureor. Hun-
garicatt. in aurea moneta boni adequatiq.
pondens cum Inseminationibus utriusq. in si-
stendo Contractus Obligatt. inter se recognoscen.
~~ab~~ Una et absen. Contem. ab Una et cunc.
G. Petrum Rudowski parte ab altera Confe-
ctu et Manibus suis subscrip. Obligat.
et invadiat, Intromissionem ex nunc admit-
tit. Tuitionem Glem et Evictionem Sptem ab
omnibus in Genere Impedimentis quarvis
Personar. Caveat. idq. sub Damnis Tibus ~~pro~~
quibus utriq. respondebit suis tam Posteris
suo et G. Ludvinae Milewska olt. Antonii
filiae Consortis suae pro qua Pacem Caveat et
se Inscribit, mno

Thomas Kraszewski

Exactor Camerarialis

10

~~Nro 2do~~

781

2.GR.SR.

Actum In Sempre Interminis Communibus Terribus Plocen Vigore legis in diem hodiernam incidentibus Feria tertia post Dnicam Exaudi proxima Scilicet die Decima Quarta Mensis Maij Anno Dni 1782

Coram MM Antonio In Ciołkowo Woznicki Subjudice locum M Joannis Gumowski Judicis Terris Plocen tenente Josephoni Gordowo Rokitnicki Tribuno Raciąsię in locum ejusdem M Judicis Terris electo Subdelegato Jurato locum M Subjudicis Possidente Josepho Ciołkowo Ciołkowski notario Terribus Plocensibus

---

G Joannes Antonius bini nnis Wilewski Ob Alberti Filius cum Ob G Agnethe Bebnowska matrimonialiter progenitus Sanus pnaliter RR quia Ipse G Annae Bilenska Ob Joannis Filiae cum Gsa Marianna Bogurska progenitae virgini innuptae Futurae deodante Centi Suae et ejus Utinis Successoribus in Omnibus gnaliter bonis Suis mbtibus et Immobilibus Paternis Maternis Haereditate Obligat ac ubivis locorum Consistentibus praecipue Super Bonis Nagurski Judicze Sorteq Sua haereditate in ibidem Sit et Jacen Summam Quintorum Flenq Pot modo Simplicis

debiti

185

debiti tenetur inscribit seq. et suos suc
cores ad id tenendum obstringit et inone
rat eandemq. summam in uno anno
integro se soluturum offert et decla
rat hac sua pnali rgnitione pnemissa
firmante Jan Antoni Wileurki rt.

186

Actum in Plonsko in Termi
nis Communibus Terrestribus Plocen
sibus Districtuum Plonscensis Si
mul et Racypiensis Una Cum Continu
atione anteriorum Causarum Vigore
Legis in Diem Hodiernam Incidentibus
Feria quarta post Festa Solennia
Sacri Pentecosten proxima Scilicet
die 22 mensis Maij Anno Dni
1782

G Christophorus Grębczewski ad Josephi fi
lius ex ad G Cristina Rakowska matrimoni
aliter progenitus Sanus pro R.R. Zoia Ipse
G Gabrielem Rakowski ad Balthasari cum ad
G Marianna Zelechowska procreatum filium
Eiusq Illmos Suaces de Summa Centum Sta
Pol pro pretio arcar in Bonis Rakowo
Sibi per se Rnter Ipsi die Hodierna resi
gnatar Contractu Venditoreo in Rakowo
die 18 mensis Maij anno Currenti Inter
se Rnter ab una et Ipsi parte ab altera Con
scripto et Confecto Constitutata et Condicta
ta obtevatam Summam Eandem Pstitanq
plenariam et sufficienter Satisfactionem
Quietat emittit liberum absolutumq facit
ac pronuntiat perpetuo et Iudicum nihil pten
sioni Sibi reservando Pre Sua Rne Pmij
Confirmaz Krzysztof Grębczewski ad

Exactis Camerarum Actis

13

Nro 4to

187

J. ZLOTY

Actum In Plonsko in terminis Communibus Terribus Plocz Districtuum Plonscen Simul et Racigscen una cum continuatione Anteriorum Causarum Vigore legis Indiem hodiernam incidentibus Feria Quarta post Festa Sollemnia Sacri Pentecosten proxima Scilicet die Vigesima Secunda Mensis Maij Anno Dni 1782 Zelo

GG Mathias Uminski Ob Mathiae Filius ex Ob G Eva Lypniewska progenitus et Filipus Urzoszek Ob Valentini Filius ex G Marianna Sampławska progenitus Sani mentaliter RR quia Ipsi et quidem G Mathias Uminski G Rosaliae Korzybska Ob Alberti Filiae conti suae Ultimae et ejus Ultimis Successoribus Summam Ducentorum Septuaginta quinque Zymphen Pol die hodierna de manibus G Joannis Antonij Wilewski laevatam in omnibus Gnaliter bonis Suis mobilibus et immobilibus Paternis Maternis haereditatis Obligationis ubi iis locorum consistentibus ac Summis quibusvis praecipue Super Summa indepertationem Oneris G Julianae Sokolnicka primi Ob G Alberti Korzybski Secundi ex post voti Ob G ejusdem nominis Bialoskorski Contis ejusdem vero G sae Rosaliae Korzybska Sui Recognen Contis Matris Gso Joanni Chmielewski exoluta G vero Filipus Urzoszek G sae Catharinae itidem Korzybska Ob Valentini Filiae

Similiter

188

Similiter Conti Suae et ejus Ultimis Successoribus Si
milem Summam Ducentorum Septuaginta quinq
Tymphor itidem die hodierna de manibus praedicti
G Wilewski laevatam in omnibus Similiter Bo
nis Suis Mobilibus et immobilibus Paternis Ma
ternis haereditatis obligatis Summisq quibus in Pe
cuniarjis ubicis locorum habitis praecipue Su
per Summa Mille Tymphor per se Recognosc
in obligationem Sortis Brum Nagorski judicare
exposita modo Simplicis debiti tenentur et in
scribunt Seq et Suos Successores ad id tenendum
obstringunt et in onerant earumq Summas
in uno Anno integro se Soluturos offerunt
et declarant idq Sub Similis vadio Summae
pro quo citati respondebunt Suis Compo
steris

Tilys Wrzoszek
Maciey Uminski rt.

14

189

Actum in Plansko in Terminis Communibus Terrestribus Plocensibus Districtuum Plonscensis Simul et Racigziensis Una cum Continuatione Anteriorum Causarum Feria Sexta post Festa Solennia Sacri Pentecosten Proxima Scilicet die Vigesima quarta mensis Maij anno Domini Millesimo Septingentesimo Octuagesimo Secundo Celebratis

Gnosi Laurentius et Gaspar Dobrscyoß valentini filij ex ob. S. Catharina Starczewska procreati fratres Inter se germani Sani pttr Recognoverunt Quia Ipsi S. Antonium Kondracki ob. Michaelis filium ex ob. Barbara Mnieczniowska progenitum ejusq Successores de Summa Quadringentorum florenorum Polonicorum pro pretio Sortium Bonorum Rytitwyskoszky et Sulcorum seu fundorum nuncupatorum Kowalszczyzna die hodierna Ipsi per se Rntes resignatis includendo donum manicale Constituto Condictata provenientes Illevatis Summam Eandem quietant emittunt et liberum absolutumq faciunt perpetuo et in dictum praeterea Suis recognitionibus praemissa formare

Wawrzeniec Dobrskyzt
Kacper Dobrskyzt

In Plonsko 7 6pt 7a SS Sacri Pentecostes 1782

J. ZLOTY

190

15

GG Petrus Brzeski ob Christophori filius
ex olim G Eleonora Lepkowska progenitus
et Eva Gosciewska ob G Francisci Go
sciewskij filia cum ob G Theresia Cywienska
procreata alias in vicem Conjuges et
quae Consors in ossa sui Mariti Sani
pttr Ruerunt Quia Ipsi G Ignatium
Miło Bydzki ob Joannis filium ex olim
G Magdalena Malewska progenitus
Sortis Bonor Mysłkowo a se Rntibus
Jure hereditario quaesitorem ejusque Suc
cessores de Summa Nonginginta Flor
Pol pro pretio Sortis Br Mysłkowo
dictae Kędzierowizna per se Rntes Ipsi
die hodierna actis praesentibus resignatae Con
tractu resignatorio in Eprae Bonis Mysł
kowo die vigesima Sexta novembris
anno elapso 1781 inter se Rntes obuna
et Ipsi parte ab altera Confecto actisque de
actu hodierno roborato ~~Condictato pro~~
~~veniente~~ ultra onus G Michaelis Humie
cki per Ipsi ad depertandum Consumptum
Condictato provenienti oblevati Summam
Eandem et Subsecuti ejusdem Summae in Bonis
Brzescie per Maritum pro re Contra Inscri
ptionem quietant emittunt et liberam
absolutumque faciunt perpetuo et In
dicum Pro Suis Rntibus praemissa firmam

Piotr Brzeski
Ewa z Gosciewskich Brzeska st

in Plonsko Die 24. Maij 82.

16

191

J. ZLOTY

Gnosus Franciscus Olszewski Burgrabius Castrensis Zawoci
mensis olim Petri cum olim Gnâ Victoria Przezdziecka procreatus.
Filius Sanus pr̃lter Recognovit Quia ipse Gnus Petro Brzeski
olim Christophori ex olim G. Eleonora Lebkowska progenito filio
Ejusq. Utriusq. Successoribus de Bonis Suis qualiter Obus mobilibus
et Immobilibus paternis Maternis hæreditarijs et Obligatorijs
Summisque quibusvis pecuniarijs ubivis locorum hærens præci
pue in et Super Bonis Brzescie in Palatinatu Plocensi et
Districtu Plocensi Plonscensi Consistens Seu potius Sorte
Sua Hæreditaria Ibidem Sitis Summam Octingentorum
Florenorum Polonicalium de manibus ipsius Die hodierna
levato modo Simplicis Debiti tenetur Inscribit Sequi ac Suos
Successores ad id tenendum obstringit et inonerat Eandemq. Summam
in et pro Vigilia Hi Nattis Sti Joannis Baptæ in Ao futuro
1783. proxime ventura Se Soluturum Offert et Declarat
a qua quidem Summa Provisionem annuam a quolibet
Centum per Florenos Quesiquis Singulis Annis pende
re Debebit de qua pro Anno præsenti persoluta Qui
etatur. Idque Sub Similis Summæ Vadio pro quo ubiq.
Respondebit Suis cum posteris.

Franciscus Olszewski Bczny

17 192

1. ZLOTY

In Płonsko Fo pt Fo SS Sacri Pentecostes 1782

G. Petrus Brzeski ad Christophori filius
ex ad G. Eleonora Lepkowska progenitus
Sanus pltr ~~Rut~~ Rut Quia Ipse G. Eva
Gosciensk ad G. Francisci Gosciensk
filiae ex ad G. Theresia Cywienska geni
tae Consorti suae Ltmae ejusq Succes
soribus de Bonis Suis gltr obus Mo
bilibus Immobilibus Paternis Maternis
haeredit obligat Summisq quibusvis
pecuniarijs alicui loco haerez praecipue
in et super Bonis Brzesciae in Pltu
Plocz Districtu praesc Plonsc Consistz
seu potius Sorte sua haeredit Illud Ad
Summam Nongingentorum florenorum Pol
pro pretio Sortis Bonorum Mysłkowo
et Kędzierowizna provenientis de manibus
G. Ignatij Miłobędzki Burgrabij Cz Plocz
ejusdem Sortis Kędzierowizna nuncupa
tae quaesitoris levat modo Simplicis
delati tenet Inscribit ac se et suos suc
cessores ad id tenendum obstringit et
monerat Eandemq Summam in Anno an
no Integro Se Solutum offert et de
clarat Ipsi Sub Simili Summae
vadio pro quo aliquae Rndlit Sup
Cum Posteris

Piotr Brzeski st

In Pleuschow F. 6 pt Fr. St. Sacri Pentecostes 1782

193

3. ZLOTE

S. Ignatius Lasocki et Antonij filius Cum et S. Catharina Cumiewska procreatus Sanus pro Rit. Quia ipse S. Alberto Gosciecki et Alberti filio et S. Catharina Bronowska pro genito ejusque successoribus de Bonis suis filii obus Mobilibus Immobilibus Paternis Maternis haereditatis obligatis summisque quibusvis pecuniarijs alicui locum haerentibus praecipue in et super Bonis Tyski minor in Ptu Plocensi et Districtu praedicto Plocensi Consistentibus Summam Mille Octingentorum florenorum Pol. in aureis hungaricalibus quemque aureum hungaricalem octodecim florenis numerando realiter et effective totali modo simplicis debiti tenetur Insuper ac se et suos successores ad id tenendum obstringit et incorporat Eandem Summam in et pro Vigilia Festi Nativitatis Sancti Joannis Baptistae in anno futuro ventura se solutum offert et declarat quod si vero summam Eandem pro Tempore solutionis praefixo non exolvent extunc pro ratione annuam a quolibet Centum per florenos quinque singulis annis pendendo debebit Idque sub simili summae vadio pro quo ubique Respondebit suis Eum Posteris

Ignatius Lasocki

1. ZLOTY

Actum in Płonsko in Terminis Communibus Terrestribus Plocensibus Districtuum Plonscensis simul et Raciąziensis Feria Tertia post Festum Sanctissimae et Individuae Trinitatis Proxima Scilicet Die Vigesima octava mensis Maij Anno Domini Millesimo Septingentesimo Octuagesimo Secundo Celebratis

Gnosi Paulus et Andreas Zawistowscy fratres Inter se germani ad Josephi filij ad ad G. Francisca Dobrska pereati Sani pltd Rndo Ruerunt Quia Ipsi G. Lucan Swierczewski ad Stanislaj filium Cum ad G. Sophia Chmielewska pereatum Sortis Br. Zawisty Podlesne et Podluzne a suis Rntibus modernum Jurisquesitorem ejusq Successores de Summa Ducentorum Sta Pol pro pretio Sortis ejusdem in Bonis Zawisty Podlesne et Podluzne sit et Sacrae Contractu resignatorio hic in Płonsko die Vigesima quarta mensis Maij anno Pre Inter se Rnatis obiera et Ipsi parte ab altera Confecto et actis Pre die hodie hodierna roborato Includendo onera per Eundem G. Jurisquesitorem addeportandae in se Coassumpta Condictato proveniente obtinuit Summam Triginta Sex Florenorum Polon ultra onera addeportandae per Eundem G. Swierczewski in se Coassumpta restare quietant emittunt et liberum absolutum fa ciunt perpetuo et Indicum Pre suis Rnibus praemissa firmant

Paulus Zawistowski et
Andreas Zawistowski et

22

~~1836~~

195



2.GR.SR.

Actum in Bazias in Trnis Communibus Tribus Plocne Districtuum Raciaziene Simul et Plonscene Una cum Continuatione Anterior Causarum Feria Secunda post Trn Sancti Lucae Evangelistae pro Scilicet Die 21 mensis 8bris Ao Dni 1782, Vigore legis protractis

G Casimirus Niedzgorski olim Nicolai ex olim G Dorothea Lutomirska progenitus Filius Sanus pro Ter Quia Ipse Gm Felicianum Bogdanski olim Gsor Fabiani et Theressiae Chanynska primi olim Ejusdem G Fabiani Bogdanski Secundi ad presens voti Sui Rntis Contis Filiae primo ~~matrimo~~ matrimonij Thoro pro Cattis Privignae Suae Et Ejus Unicos Successores de Summa Centum Novem Florenis Polone pro Pcta Areae in Bonis Rezy minor Sed per se Rntem Die hodierna ipsi resignata verbaliter Constituta et Condictata ob levatam Summam Eandem pro Stilo Plenariam et Sufficiens Satisfactionem quietat emittit et liberum absolutumque facit ac pronuntiat perpetuo et in aevum presens Sua Rngo promissa firmare

Kazmierz Niedzgorski st

...ctis Camerarialibus

20

4

VB 196

21 ZLOTYCH

Actum In Sepre in Terminis Communibus Terrestribus Plocensibus Feria Tertia Ipso Die Festi Sanctae Hedvigis Viduae Electae Dlj scilicet Die Decima quinta Mensis octobris anno Dni 1782.

Mcus Robertus Kampenhauzen ohm Mci Joannis Kampenhausen Succamerariae Parnaviensis Filius ex ohm Mca Marianna Rosi...ska Progenitus Sanus pter Exens Rudo Rist Quia Ipse Mcum Josephum Kampenhauzen Fratrem suum Germanum ex ohm Mca Eleonora Czerniaka In Primo Matrimonij Thoro Progenitum Eiusq Ltmos Successores de Summa Triginta unius millium octingentorum Florenorum Polonicalium Pro Pretio Bri Stopino Pianki et Kownatki Die hodierna per se Rentem Eiusdem Mco Fratri Resignat Includendo onera In Contractu Specificata nec non Denuo Manicale In ~~Summa~~ Summa Suprascripta ~~Pretium~~ Liquidata Provenientem Contractu resignatione Die Decima Mensis Septembris anno praesenti Inter se Rentem ab Una, et Eumdem Mcum Fratrem Parte ab Altera Initi et Confecti actisq praesentibus Die hodierna roborata Constituto ob Levata Itaq Summam undecem millium Quingentorum Septuaginta Trium florenorum Grossorum Viginti Sex Polonicalium ultra onera Provenientem restantem Subrecutantemq Sibi Plenariam ad mentem Contractus Resignatae Suprascriptae Satisfactionem Quietat Emittit et Liberum absolutumq facit atq pronuntiat nihil Sibi Suisq Successoribus Praetensionis reservando hac sua Sibi Rne praemissa firmam et Eorum ad Pacificamen Coassumpta.

Robert Kampenhauzen

Ex actis Cameranalibus

197

6 ZŁOTYCH

Actum in Siepre in Terminis Communibus Terrestribus Plocensibus Feria Tertia Ipsa Die Festi Sanctae Hedvigis Viduae Electae Dei Scilicet Die Decima quinta Mensis octobris anno Dni 1782.

Mcus Josephus Kampenhausen Succamerariae Parnaviensis olim Joannis Filius ex olim Mca Eleonora Czerniecka Progenitus Sanus pltr exens Rnde Rist Quia Ipse Mcae Seraphinae Rokossowska olim Adami Filiae Cum olim Mca Marianna Bazanowna Progenitae Centissue Stmae Eiusq Successoribus de Bonis Suis gnaliter omnibus mobilibus Immobilibus Paternis Maternis Haeredit obligat Summisq Quibusvis Pecuniarijs ubivis Locor. haerens Praecipue inest super Bonis Stapino Pianki et Kownatki Jnpltu Plocen et Districtu Siepiensi Consistens suis haeredit Die hodierna per se Rentem a Mco Roberto Kampenhausen acquisit Summam Decem Millium Florenorum Polonicat Die hodierna de Manibus Mci Roberti Kampenhausen Succamerariae Parnaviensis

Levat

Levat modo Simplici Debiti Tenetur Inscribit
seq et Suos Successores ad id Tenendum obstringit
et inscriberat Eamq Summam In[illegible]
Tot uno Anno Integro se solutum Offert
et Declarat Idq sub Simili Summae Vadio
pro Quo aliq respondebit Juri Cum Posteris.

Josephus Kumpenhauzen mpp

Actis Commemoratis

23

199

Actum in Racią in Trnis Commu-
nibus Trnibus Plocen. Districtuum Racią-
ziensis Simul et Plenscensis una cum
Continuatione anterior Causar Feria Secunda
Post Trn Sancti Luce Evangelistae
proxa Scilicet Die vigesima Prima
mensis octobris anno Dni 1782
vigore Legis Protractis

Mci Antonius et Franciscus Werlowie Dapiferices
Siepicen. olim Mci Ignatij Wessel Dapiferi
Siepicen. Filij ex Mca Elizabethe de Nowo
wieskie Primi olim Mci Ignatij Wessel Dapiferi
Siepicen. Secundi ad praesens voti Josephi Wą-
grodzki Judicis Castren. Zakrocimen. Conte in
Primo Matrimonij Thero Progeniti Sani plter
existen. Rndo Reverend. Quia Ipsi Mcis Josepho
Wągrodzki Judici Castren. Zakrocimen. et Elizabethi
Nowowieskae Primi olim Predicti Mci
Ignatij Wessel Dapiferi Siepicen. Secundi
ad praesens voti Juvicen. Omnibus Victrice
et Matri suis Eorum Ltmis Successoribus Satisfa-
ciendo Contractum Certo Die vigesima Septima
mensis Septembris anno praesen. Inter se
Recognoscen. ab una et Eccae Mcis Wągrodzkie

Parte ab altera Initio et Confecto actisq. praesens
Die hodierna roborato Jam ex nunc et De facto
Bona Sua hereditate Szczytno in Ducatu Masoviae
Terra Ciechanoviensi Districtuq. Lochoviensi
Consistens Jure naturae post Parentes in se
devolutum ab Jureq. advitalitio per Praedictam
Mcam Elisabethem Węgrodzka Dimissa
Cum omni et Integro Jure suo, Domi
nio Proprietate Propinquitate Titulo
~~haereditate~~ obligato ac Cum omnibus Ecclesiae Bonitati
litatibus usibus Fructibus Proventibus Com
modis ac Emolumentis Cunctis ut pote
Hortis agris Pratis Campis Sylvis Borris
rubetis mericis Judaginibus aquis Stagnis
Piscinis Piscinulis Fluvijs Fluminibus
aquarumq. quibusvis Decursibus Inseminationibus
utriusq. tam Hyemalibus quam vernalibus
Edificijs Structuris tam Curialibus quam
villanis Subditis denique Cunctis tam
in fundo ad praesens residens quam profugis
Ecc. uxoribus Liberis Datijs Decimis
Tributisque Diei Laboribus Juramentis
Pecoribus Pecudibus omnibusq. Suppellectili

Domestica molendini Tabernis Tabernatoribus
attinentijq et Pertinentijs nullis Penitus
exceptis nec pro se suisq Successoribus quo
piam modo reservat verum prout Dicta
Bona Jn suis Metis Limitibus ac Grani
tiebus ab antiquo extabant et hucusq
extant Jn Summa Quadraginta Trium
Millium Florenorum Polonicalium et quinque Mille
Elisabethi de Nowowieyskie Wągrodzka Conti
Jn Summa Triginta quinque millium Quadrin
gentorum viginti Duorum florenorum Grossorum viginti
Septem Polonicalium Jam autem Mio Josepho Wągrodzki
Marito Septem millium Quingentorum Septuaginta
Septem florenorum Grossorum Trium Polonicalium obligatis
Invadiant modo Obligatorio Idque ad Annos
Integros Tres Inscribitur extunc de de Trien
nio ad Triennium usq ad ~~exolutio~~ exem
ptionem Summeq Premisse Exolutionem.
~~Evictionem~~ Evictionem Generalem et Evictionem Specialem
ab omnibus in Genere Impedimentis Cavent
Idq sub Damnis Tribus quibus Cum Debitis
respondebunt suis Cum Posteris Hinc et a
vigilia Festi Nativitatis S. Joannis Baptistae Jn anno praesenti
Jmmineni

Antoni Wessel mp
Franciszek Wessel

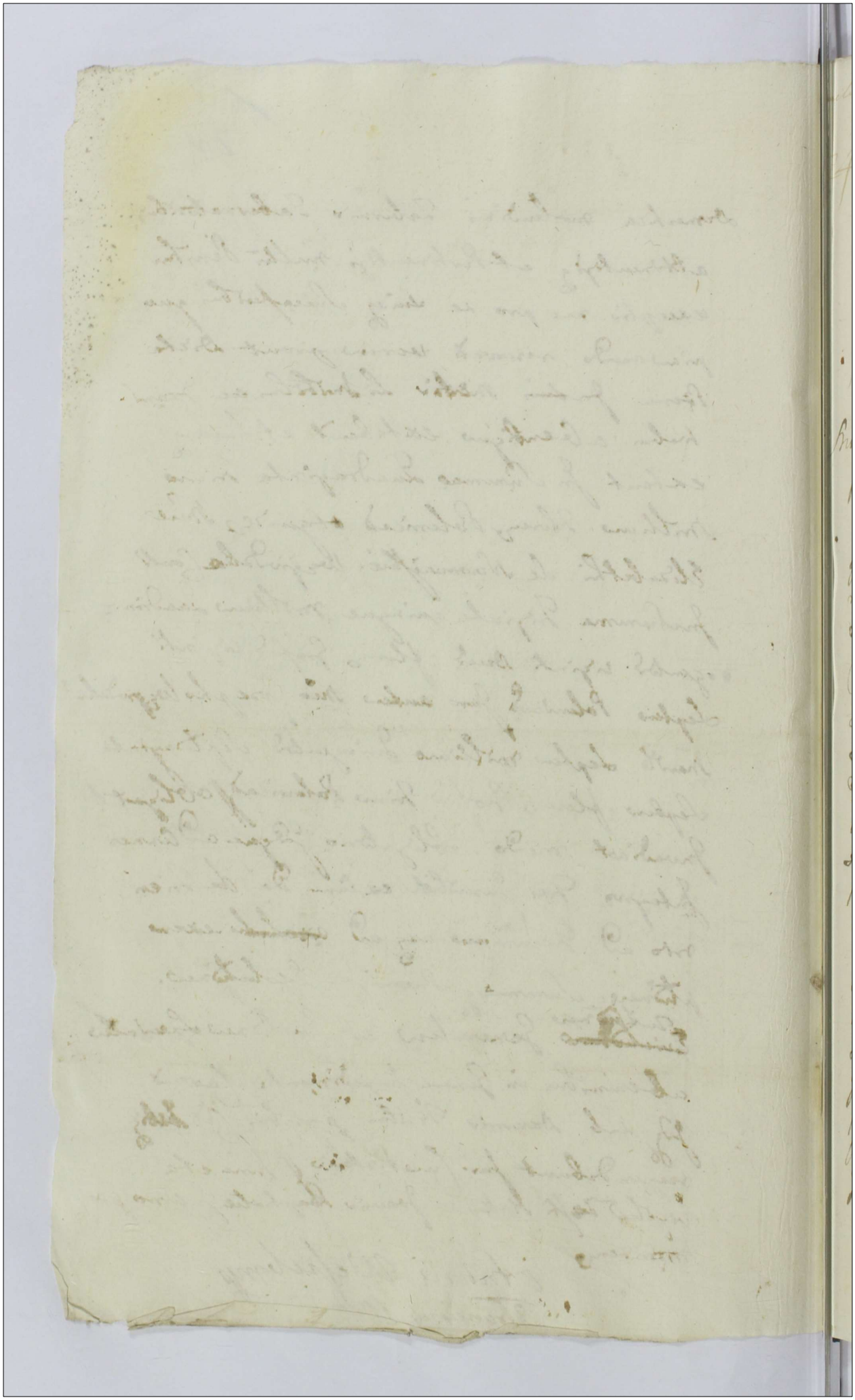

acta Commendatoria

6

24

292

Actum in Racią 2 in Trnis Communibus Trnis Plocensibus Districtuum Racąziensis Simul et Plonsensis una cum Continuatione ante rierum Causarum Sabbatho ante Trm Sanctorum Simonis et Judae apostolorum proximo scilicet Die vigesima sexta mensis octobris anno Domini Ao 1782 vigore Legis Protractis

Mci Antonius et Franciscus Weslowie olim Mci Ignatij Wessel Dapiferi Sieprcen Filij ex Mca Elisabetha Nowowieska Primi Ejusdem olim Mci Ignatij Wessel secundi ad praesens voti Mci Josephi Wegrodzki Judicis Crim Zabrocimen Conte in Primo matrimonij Thoro Progeniti Sanipleter Rndo Reverendo Quia Ipsi Mae Sophiae de Szymanskie olim Mci Josephi Mielkiewicz Emiferi Bractaviensis Conti Relictae Viduae Ejusq Ltmis Successoribus de Bonis Suis gratuitis omnibus mobilibus immobilibus Paternis maternis haereditatis Obligat Summisq quibuscumq Pecuniarijs ulivis Locorum haereditatis praecipue de et super Bonis Szczepkowo in Pltu Plocen et Districtu Racąziensi Consistens suis haereditatis Summam Sexcentorum aureorum Hungaricarum quemlibet aureum octodecim florenorum Pol numerando Inde pertinentium onerum olim Mci Ignatij Wessel Dapiferi Sieprcen Centum Parentis per se Conversarum Dernanibusq Ejusdem Mae Mielkiewiczowa Lucrati modo Simplicis Debiti Tenetur Inscribunt seq ac suosq Successores ad Id Tenendum obstringunt et inonerant Eamq Summam Inetq vigilia Festi Natalis Sancti Joannis Baptistae in Anno Deo ante futuro Ao 1783 ventura se Solutum offerunt et Declarant quod si ceu Eamq Summam pro Tempore Solutionis fixionem persolverint extunc provisionem annuam a quolibet Centum per Aureos Hungaricarum Quinque Solvere Tenebuntur Idque sub Simili Summae vadio pro Quolibet respondebunt suis Cum Posteris.

Antoni Wessel

Franciszek Wessel

Ex acta Cameranalis

25

X

203

2.GR.SR.

Actum in Raciąż in terminis Communibus Terrarum Plocz Districtuum Raciąziensis Simul et Plonsecz una cum Continuatione Anteriorum Causarum Sabbato Ante Festum SS Simonis et Judae Apostolorum proxima Scilicet die Vigesima Sexta mensis Octobris Anno Dni 1782 rigore legis protractis

Jus Adamus Bogdanski Ob Joannis Filius ex Ob Gsa Sophia Charzyńska progenitus Sanus prae Rr Rgus ipse G Simonem Bogdanski Ob Jacobi Filium ex Ob G Martianna Pęska progenitum Fratrem suum Patruelem Germanum et ejus Ultimos Successores de Summa Centum decem Flor Pol ex Majori Summa Quingentorum Flor Pol pro praetio Sortis in B Pęsy Parva in Pltu Plocz et districtu Raciąziensi Sitae et Jacez per se Rgnentem die hodierna resignatae Contractu resignatorio inter se Rgm ab una et eundem G Simonem Bogdanski parte ab altera hic in Raciąż die hesterna Actum hunc praecedente initi et Confecti actisque praesez hodie hodierna approbato constituta et Condictata ultra Summam Trecentorum Nonaginta F.P. per se Rgm in fundo circa G Simonem Bogdanski juris quaesitorem pro deportandis oneribus ad praesens latentibus relictam restanti profectitia tum de quota triginta Flor Pol primi doni manicularis eodem met Contractu determinata ob laevatam eandem Summam Centum Decem F.P. tum Sursum quotam Triginta F.P. pro dono manicularis sub secutam ejusdem Summae et quotae sibi rgnenti per eundem G Simonem Bogdanski exolutionem quietat emittit et liberum Absolutumque facit ac pronuntiat perpetuo et in aevum hac sua prae mali rgne praemissa firmez

Adam Bogdanski rt.

204

Actum in Racząc in Terminis Com
munibus Terrestribus Plocensibus
Districtuum Racąpiensis Simul
et Mensecensis Feria Secunda
Ipso Die Festi Sanctorum Simonis
et Judae Apostolorum Scilicet Die
Vigesima octava mensis octobris
Anno Dni 1782 Vigore Legis
Protractis

G Catharina Dziedzicka Antoni
nij filia ex od G Constantia Nie
sułowska pgenita primi od G An
dreae Petrykowski Secundi od G Ale
xandri Siemiątkowski Tertij ad
praesens voti G Nicolaj Moszczyn
ski Consors ob absentiam Ejusdem
Suj Mariti in Remotionibus Pa
latinatibus ad praesens Extantis in
assiam G Stanislaj Murawski fra
tri Suj amittalis Sana pltr Re
cognovit Qua Ipsa G Marco Krzy
wkowski od Rochi filio ex G Mari
anna Gutkowska pgenito Gene
ro Suo ejusq Successoribus de
Bonis Suis pltr obus Mlibus
humilibus Paternis Maternis
haereditatis obligato Summisq qui
bus cis pecunianijs ulicis locorum hae
rentibus praecipue in Bonis Nie
sułowo in Ptu Plocq et Distri
ctu praesq Racąpiensi Consistens

seu potius summa octingen-
tor Septuaginta fl. Pol. sua Dota-
li apud S. Petrum ~~[illegible]~~ Sie-
nicki in Serie a fratre recognosc.
quaesita haerenti summam Tre-
centor Quinquaginta fl. Pol. et
hoc post S. Uliannam Petrykow-
ska filiam suam quae S. Kry-
wkowski Consortem in vim Dotis
de Bonis suae Rntis Ipsum Concerne
modo simplicis debiti tenetur
inscribit ac se et suos Successores
ad id tenendum obstringit et mine-
rat tandem summam in uno an-
no integro se soluturam offert
et declarat Dq. sub similibus
summae vadio pro quo Ulig. re-
spondebit Supplex Posteris

Katarzyna z Dziedzickich Mo-
szczyńska st.
Stanisław Murawski
assumptor

2.GR.SR.

27 Actum in Racięż in Terminis
Communibus Terrestribus Plocensibus
Districtuum Racąziensis Limes
et Plonscensis Feria Secunda Epso
Die Festi Sanctorum Simonis et Ju
dae Apostolorum Scilicet Die
vigesima octava mensis octo
bris Anno Dni 1782 vigore
Legis Protractis

G Marcus Krzyżkowski ad Rochi
filius Sanus pltr Rsd Quia Epse
G Ulianna Petrykowska Consorti
Suae Ltmae et eius Ltmis Successoribus
de Bonis Suis gltr obus Mlebus In
mobilibus Paternis Maternis haere
dcto obligato Summisq quibuscunq
pecuniarijs ubivis locorum haerens
praecipue in et super Bonis Chę
dzyno Wisły in Ptu Plocz et Di
stricta Pcz Racąziez Consistens
Summam Trecentorum Quinqua
ginta flr Pol et hoc in vim In
scriptionis Super Similem Sum
mam per G Catharinam de Dzie
primo Petrykowska Do Sięmiest
kowska Tertio voto Mszczyn
ska Suae Rntis Contis Matrem

die hodierna in Personam Rnlis
recognitae modo simplicis debiti
tenetur inscribit ac se et suos suc-
cessores ad id tenendum obstringit
et promerat Eandem summam in
uno anno integro se soluturum
offert et declarat Idque sub simi-
li summae vadio pro quo Ulique
Rndebit supra cum posteris

Marek Krzywkowski

2.GR.SR.

28

Actum in Raciąż in Terminis
Communibus Terrestribus Plocen
sibus Districtuum Raciąziensis
Limul et Plonscensis Feria Secun
da Ipso Die Festi Sanctorum
Simonis et Judae Apostolorum
Scilicet die 28 mensis Octobris
Anno Domini 1782 Celebratis

Ejus Simon Gutkowski G Lucae Gutko
wski cum Ad Marianna Złobodzka pro
atus filius Sanus pltd R Rid Ipse
M. Paulum Zołtowski Vice Notarium
Terrae Plac ad SS Martini et Hedvi
gis de Białoskorskie Inscen. Con
jugum Zołtowskich filium et Ipsum
Stmes Lucerens de Summa Tricen
tor flg Pol pro Pretio Sortis Br anti
quitus Bębnowo adpraesens Bębnowsko
dictor ~~Contractu resignatoris~~ per se
Rnten die hodierna resignatae
Contractu ~~resignatorio~~ venditorio in Bębnowo
die 19 mensis Junij anno Currenti
Inter se Rnten ab una et Ipsum parte
ab altera Inito et Confecto Constituta
et Condictata et in deportationem
Onerum per se Rnten Contractor per
Jurisquaesitorem in ante Conversa
et Exoluta quietat emittit liberum
absolutum facit ac pronuntiat per
petuo et in Eleum praesens Sua Rne praemis
sa firmans Szymon Gutkowski

209



etatur in Regia in Terminis
Communibus Terrestribus Placen-
sibus Districtuum Cracoviensis Limi
et Sandomiriensis Feria Secunda Post
Diem Festi Sanctorum Simonis et
Judae Apostolorum Instantis die
28 mensis octobris Anno Do
mini 1782do Celebratis

Ioan Simon Suthowski et Lucas Lutro
wski filius eius ad hoc Maryanna Zboro
ska Coheredatus Janus pll Quid Sin
Spe Insistendo Contractui in ordine
resignationis Literis Brs Bzborow
skiis Nobilis Quarte Domitatis Mazovien
Bzborsko nuncupatis Literis Pater
alium et Sanctum Zolkowski Dire
ctoris Notariis Loci Quem parte ab altera
in Bzborow die 19 mensis Junij
anno Quo Confecto et acto Per Me
Iudicem roborato Sigillo Officii
Sexagesimo Quinto Pro Cancellaria
Regni per me Notarium Officii Con
scripti in Literis Patentibus Brs mencio
nis Ludovici Regis Poloniae Comitis Pala
tini Cracoviensis Generalis Capitanei
Praefecti Sandomiriensis Quarti Ordi
nis Capitaneatus Sandomiriensis
Quinti Ordinis Starostiae Sandomi
riensis Quarti Ordinis Starostiae
Radomiensis Quinti Ordinis Starostiae
Opatowiensis Quinti Ordinis Starostiae
Ostrowiensis Quinti Ordinis Starostiae
Pilzensis Quinti Ordinis Starostiae
Checinensis Quinti Ordinis Starostiae
Iedrzeiowiensis Quinti Ordinis Starostiae
Secemiensis Quinti Ordinis Starostiae
Kozienicensis Quinti Ordinis Starostiae
Grodzyscensis Quinti Ordinis Starostiae
Lanckoronensis Quinti Ordinis Starostiae
Tarnowskiensis Quinti Ordinis Starostiae
Dobromilensis Quinti Ordinis Starostiae
Sanocensis Quinti Ordinis Starostiae
Rohatynensis Quinti Ordinis Starostiae
Nadwornensis Quinti Ordinis Starostiae
Kalusensis Quinti Ordinis Starostiae
Bolechowiensis Quinti Ordinis Starostiae
Zydaczowiensis Quinti Ordinis Starostiae
Stanislaviensis Quinti Ordinis Starostiae
Halicensis Quinti Ordinis Starostiae
Kolomeensis Quinti Ordinis Starostiae
Tlumacensis Quinti Ordinis Starostiae
Horodenkensis Quinti Ordinis Starostiae
Kossowensis Quinti Ordinis Starostiae
Sniatynensis Quinti Ordinis Starostiae
Kamionkensis Quinti Ordinis Starostiae
Rawensis Quinti Ordinis Starostiae
Grodecensis Quinti Ordinis Starostiae
Zolkiewensis Quinti Ordinis Starostiae
Sokalensis Quinti Ordinis Starostiae
Brodensis Quinti Ordinis Starostiae
Lubienensis Quinti Ordinis Starostiae
Lubomlensis Quinti Ordinis Starostiae
Wlodzimiriensis Quinti Ordinis Starostiae
Krzemieniecensis Quinti Ordinis Starostiae
Dubnensis Quinti Ordinis Starostiae
Ostrogensis Quinti Ordinis Starostiae
Zaslawiensis Quinti Ordinis Starostiae
Lanckoronensis Quinti Ordinis Starostiae
Tarnowskiensis Quinti Ordinis Starostiae
Dobromilensis Quinti Ordinis Starostiae
Sanocensis Quinti Ordinis Starostiae
Rohatynensis Quinti Ordinis Starostiae
Nadwornensis Quinti Ordinis Starostiae
Kalusensis Quinti Ordinis Starostiae
Bolechowiensis Quinti Ordinis Starostiae
Zydaczowiensis Quinti Ordinis Starostiae
Stanislaviensis Quinti Ordinis Starostiae
Halicensis Quinti Ordinis Starostiae
Kolomeensis Quinti Ordinis Starostiae
Tlumacensis Quinti Ordinis Starostiae
Horodenkensis Quinti Ordinis Starostiae
Kossowensis Quinti Ordinis Starostiae
Sniatynensis Quinti Ordinis Starostiae
Kamionkensis Quinti Ordinis Starostiae
Rawensis Quinti Ordinis Starostiae
Grodecensis Quinti Ordinis Starostiae
Zolkiewensis Quinti Ordinis Starostiae
Sokalensis Quinti Ordinis Starostiae
Brodensis Quinti Ordinis Starostiae
Lubienensis Quinti Ordinis Starostiae
Lubomlensis Quinti Ordinis Starostiae
Wlodzimiriensis Quinti Ordinis Starostiae
Krzemieniecensis Quinti Ordinis Starostiae
Dubnensis Quinti Ordinis Starostiae
Ostrogensis Quinti Ordinis Starostiae
Zaslawiensis Quinti Ordinis Starostiae

post subsequendam Suj Rntis Parentis
fata concernentes transportat et trans
fert summam Eandem Suj Rntis Con
sortis in hisce sortibus haerendam
declarat. Idq sub similis summae
vadio pro quo aliqua Rnd sit Suppl
Posteris et Sekrtem

Seymour Gubhöfsky

211

1. ZŁOTY

30

Actum in Raciąz in Terminis Communibus Terrestribus Plocensibus Districtuum Raciąziensis Simul et Plonscensis Feria Secunda Ipso Die Festi Sanctorum Simonis et Judae Apostolorum Scilicet die vigesima octava mensis Octobris Anno Domini Millesimo Septingentesimo Octuagesimo Secundo Vigore Legis Protractis

Gsus Carolus Malawski od Ignatii filius ex od Barbara Cywierska pgenitus Sanus pltt R.R. Qria Ipse G. Antonium Gosciecki od G. Bartholomaei Gosciecki Burgrabii Cr. Plocen. filium cum od G. Petronella Strzeszewska pereatum Sortis Br. Malawa a Te Rnte quaesitae modernum Haeredem ejusq Successores de Summa Mille florenorum Polon. pro pretio Sortis praenominatae Br. Malawa pro Rntem die hodierna Ipsi resignatae Condictatae pveni enti ob levatam Summam Eandem quietat emittit et liberum absolutumq facit perpetuo et in aevum Sentiente Sua Rne praemissa firmante Karol Malawski et

31

212

Actum in Racuqz in Terminis Communibus Terrestribus Plocensibus Districtuum Racquziensis Simul et Plonscensis Feria Secunda Ipso Die Festi Sanctorum Simonis et Judae Apostolorum Scilicet die Vigesima octava mensis Octobris Anno Domini Millesimo Septingentesimo Octuagesimo Secundo Vigore Legis Protractis

Gnus Antonius Gosciecki ob. Bartholomaei Gosciecki Burgrabij Cracoviensis filius cum ob. Petronella Strzeszewska percatus Sanus pttr Radoslaus Lira Ipse Carolum Malawski ob. Ignatij filium ex ob. Barbara Cywienska progenitum Sortis Brzeskowale a se Rnte quaesitae modernum Haeredem eiusque Successores de Summa Mille flr Pol pro pretio Sortis praenominatae Brzeskowale ff se Recognoscere die hodierna Ipsi resignatae Condictato provenienti oblevato Summam Laudemi quietat emittit et liberum absolutumque facit perpetuo et Indorum praesentia Rnte praemissa firmare

Antoni Gosciecki

32

213

Actum in Raciąż in Terminis Com-
munibus Terrestribus Plocensibus Con-
strictuum Raciąziensis Simul et Plon-
seensis Feria Secunda Ipso Die Festi
Sanctorum Simonis et Judae Apostolorum
Scilicet die 28 mensis octobris
Anno Dni 1782 Vigore Legis
Protractis

G Fabianus Grzybowski Camerarius Terni Za-
wskiensis Antonij et Martianae de Prze-
ciszewskie Conjugum Grzybowskich filius
Sanus pltr R. Rtis Quia Ipse M Joannae
Bromierska M Josephi Bromierski Thesau-
rarij Prasnensis et Vice Capitanei Crac Plocensis
filiae ex M Rosa Zdrojewska praecepta M Cye-
tani Ostaszewski Judicum Crac Jacrocimensis
Consorti Ipsius quoque Successoribus de Bonis Suis
gtlibus obus Mobilibus Immobilibus Paternis Ma-
ternis haereditatis obligatis Summisque quibus-
cumque ~~haereditatis~~ pecuniarijs ulicis Solvendis
praecipue in et Sup Bonis Drozdowo Ecclesia-
stica in Pltu Plocensi et Districtu Plonsensi
Consistentibus Summis Suis Rtis obnoxijs Cum
mam Decem Millium flor Polydemanibus
quae M Josephi Bromierski Vice Capitanei Crac Plocensis Su-
prafatae M Ostaszewska Parentis Levatam
dotalem modo Simplicis debiti tenetur Inscri-
bit ac se et suos Successores ad id tenendum obstrin-
git et honerat Eandem Summam in et pro Vigilia
Festi Nativitatis S Johannis Baptistae in anno fu-
turo Ventura Se Solutum offert et declarat
quod si vero Summam Eandem pro tempore Solutioni
praefixo non persolverit ex tunc pro Visionem annuam
a quolibet Centum per Florenos quinque singu-
lis annis pendere debeat Idque sub Similis Sum-
mae Vadio pro quo ubique Rndebit Suis Cum Pecuniis

Fabian Grzybowski

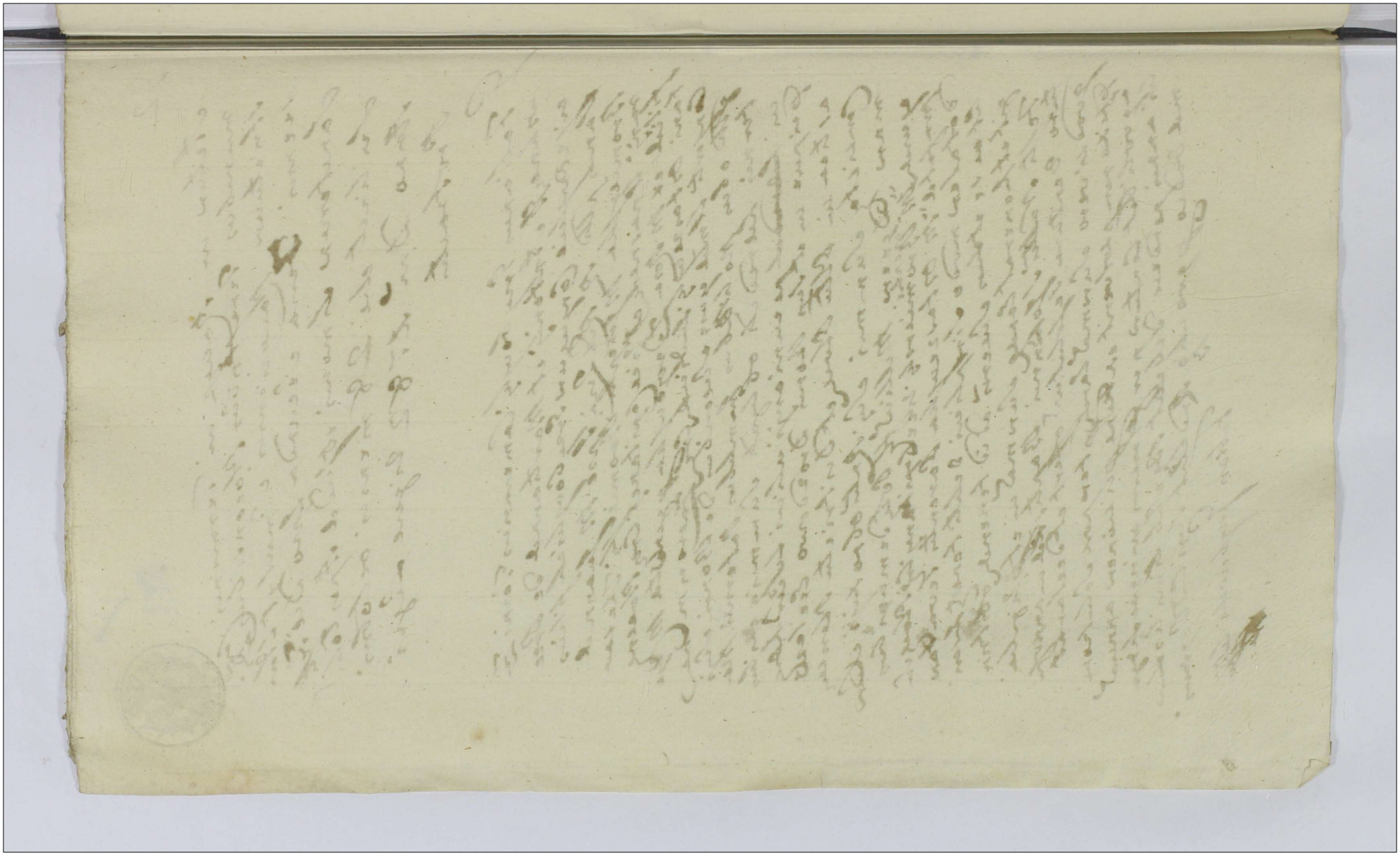

Ex actis Comendalis

33

215

Actum in Raciąż in Trinis Communibus Tribus Plocen. Districtuum Raciąziensis Simul et Plonscensis Feria Secunda Ipso Die Festi SS. Simonis et Judae apl. scilicet Die vigesima octava mensis octobris Anno Domini 1782 vigore Legis Protractis.

Gnesus Nicodemus Goszczynski olim Pauli Filius ex olim Gra Marianna Rotkowska Progenitus Sanus pltus Sendo Scit Quia Ipse Gro Melitoni Goszczynski olim Cajetani Filio Minorenni Filiastro suo Germano Eiusq Ltmis Successoribus de Bonis suis gratiter omnibus mobilibus Immobilibus Paternis maternis haeredit obligat Summisq Quibusvis Pecuniarij ulivis Locum haerem Praecipue de et super Bonis Goszczyno Kotary In Pltu Plocen. et Districtu Plonscen. Consistens seu Potius Sortibus In Eisdem Bonis sit suis haeredit Summam Trecentorum Septuaginta

Quinque

215

quinque florenorum Polonicorum Pro Pretio Sortis
Bi Rzyszkowy Kokoszki et Zamoscie
Profectitiam de manibus Generosi Anto
nij Kondracki dichodzina Levat
Caput Equitis Gni Mebitonis Goszczynski
respiciens modo Simplicis Debiti
Tenetur Inscribit seq ac Suos Succes
sores ad Id Tenenda obstringit Et
Inonerat Eamque Summam inter
pro vigilia Festi Natoris Sancti Joannis
Baptistae In anno Deodante futuro
1783tio ventura se Solutum offert
et Declarat Quodsi vero Eamque
Summam pro Tempore Solutioni Prae
fixo non persolverit extunc Provi
sionem annuam a Quolibet Centum
per florenos Quinque Singulis annis
Pendere Debebit ac Tenebitur
Idque sub ~~vadio~~ Simili Summae
vadio pro Quo ubique respondebit
Suis Cum Posteris.

Nikodem Goszczynski mpp

Ex actis Cameranalibus

34

216

Actum In Racigz Interminis Communibus Terribus Ploce Districtuum Racigsiez Simul et Plonsiez Tra Zela Ipso die Fli SS Simonis et Judae Apostolorum scilicet die vigesima octava Mensis Octobris Anno Dni 1782 vigore legis protractis

G Sophia Kwasciemborska Ob Stanislai Filia ex Ob G Joanna Goszynska progenita G vero Antonij Gutkowski Ancillae Ultima in Assa ejusdem sui mariti sana prorsus RR quia Ipsa G Paulum Kwasciemborski Fratrem suum Germanum ejusque Ultimos Successores de Summa Centum Octuaginta Septem Florenorum Grossorum Quindecim Pol Jnsim Successionis post Ob G Catharinam de Uminskie G Caroli Niedrowski Centem Sterilibus fatis decessam ex B Rybitwy Kokoszki Jpsa Fectitia in se Recognoscens Jure naturalis Successionis devoluta de manibus G Antonij Kondrachi Caninae Sertuum In B Rybitwy Kokoszki Sed hieredis die hodierna Laevata ob subsecutam sibi sufficientem satisfactionem per Maritumque suae Recognoscens

Jn

217

In Sorte Brum Gutkowa factam die ho
dierna recompensam quietat emittit
et liberum Absolutumq' facit ac pronun
tiat perpetuo ac in aevum hac sua
prorsus ratione praemissa firmas

Zofia z Kwasiemborski Gutkowska
Antoni Gutkowski v.t.

Ex actis Comeranalibus

35

218

1. ZLOTY

Actum In Raciąż In terminis Communibus Terrarum Plocz Districtuum Raciąsiey Simul et Plonsiey Fra Tela Ipso Die Festi Sanctorum Simonis et Judae Aplorum Scilicet die Vigesima Octava Mensis Octobris Anno Dni 1782 vigore legis protractis

G Simon Gutkowski Ob Adami Filius ex Ob G Barbara Pigczynska matrimonialiter pgenitus Sanus mialiter RR gnia Ipse G Josephum Rudowski G Gabrielis Rudowski Filium ex G Catharina Rudowska progenito ejusq Ultimos Successores de Summa Sexcentorum Florz Pol ex Majori Summa Mille Ducentorum Florz Pol Contractu resignatorio In Ciecierski Die Vigesima Quarta mensis et Anni Currentis Inter se Recognoscen ab una et Eundem G Rudowski parte Ab Altera invito et Confecto Actisq praesens hodierno Sub Actu roborato pro praetio Sortis In B Knurowo in Pltu Plocz et Districtu Raciąsiey Sit Die hodierna ejusd G Rudowski per se Recognoscen resignata provenien altra Similem Summam Sexcentorum Florz Pol hocce Contractu pro pacificatione In Dote G Agnethis Gutkowska Sorvis Suae Regnantis G vero Pauli Rutkowski Antis restan se Recognoscen

gnosecq concernenti ob praestitam sibi
sufficienq satisfactionem realemq praemissae summae sexcentorum Flor
Pol exolutionem quietat emittit
et liberum absolutumq facit ac pronuntiat perpetuo et Judicium hac
sua praesenti ygne praemissa firmaq

Simon Gutkowski vt.

...ctis Camerariis

36

220

Actum In Racicz Interminis Commu-
nibus Terribus Plocez Districtuum
Racicziensis Simul et Plonsecz Tra-
tela Ipso die Festi SS. Simonis et
Judae Aplorum scilicet die Vigesima
Octava Mensis Octobris Anno Dni
1782 vigore legis protractis

G. Antonius Gutkowski Ob. Stanislai Fili-
us Sanus praeliter RR. quia Ipse G. Sophie
Kwasciemborska Ob. Stanislai Filiae ex Ob.
G. Joanna Goszczycka progenitae Consorti
vero Suae Ultimae episq. Ultimis Successoribus
de Omnibus qualiter Bonis Suis Mobilibus
et Immobilibus Paternis Maternis hae-
reditarijs obligatorijs Summisq. quibus-
vis ubivis locorum haereq. praecipue
In et Super Bonis Gutkowo Seu potius
Sorte Sua haereditaria inibidq. Sub Sum-
mam Centum Octuaginta Septem Floq.
Grossorum Quindecim Pol. ex Bonis Kyli-
tuy Kokoszki perfectitiam de manibus
G. Antonij Kendracki levatam modo Sim-
plicis debiti tenetur inscribit Seqq. ac
Suos Successores ad id tenendum obstin-
git et inonerat eandemq. Summam in
Uno Anno Integro Se Solutionem
offert et declarat idq. Sub Similis
Summae vadio pro quo citatus respon-
delit

221

debit pro Competenti Suis cum posteris

Antoni Gutkowski vt

Exactis Camerarialibus

37

222

Actum in Raciąż in Trnis Com-
munibus Trnibus Plocen. Districtuum
Raciąziens. Simul et Plenscensis Feria
Secunda Ipso Die Festi Sanctor.
Simonis et Judae Aplor. scilicet Die
vigesima Octava mensis octobris
anno Dni 1782 vigore Legis
Protractis.

Gnesn. Nicodemus Goszczynski olim Pauli
Filius ex olim Gra Marianna Ciołkoska
Progenitus suo et Gri Melitonis Goszczyn-
ski olim Cajetani Filij Filiastri sui
Germani Minorennis pro Quo in quam
Plenissima Juris forma Pacem Cavet
et se Inscribit Nomine Sanus pltor
Rndo Rnt Quia Ipse Gnum antoniam
Kondracki olim Michaelis Filium
ex olim Gra ~~Mari~~ Barbara Mieczni-
kowska Progenitum Ejusq. Lmes Succes-
sores de Summa Septingentor.
Quinquaginta Florenorum Polonicalium Pro
pretio Sortium Br. Rybitwy Kokoski
et Zamoscie Provenien. Contractu
Resignatorio Die Decima Octava
mensis Junij anno pcen. Inter se Rentem
ab una et Eumen. Gnum Kondracki.

Parte

223

Parte ab altera Initio et Confecto Constitutio
et quidem Pro Capite Sup Rentis In Sum
ma Trecentorum Septuaginta Quinque
Florenorum Jam autem Pro Capite Gri Melitonis
Goszczynski In Simili Summa Tre
centorum Septuaginta Quinque florenorum
Concernentem ob Levatam Itaque Premis
sam Summam Septingentorum Quinqua
ginta florenorum Polonicalium Prestitandam
Sibi Plenariam ac sufficientem Satisfa
ctionem ac Subsecutam Summae
Trecentorum Septuaginta Quinque Florenorum
Pro Capite Gri Melitonis Goszczynski
Minorennis Per se Recognoscentem In Bo
nis Goszczyno Kotasy Locationem
Quietat emittit et Liberum absolutumque
facit atque Pronuntiat nihil Sibi Suisque
Successoribus Pretensionis reservando
Hac sua Pbli Rne Promissa firmam,

Nikodem Goszczyński mp

2.GR.SR.

Actum in Racigz in Termi
nis Commibus Terrestribus
Plocensibus Districtuum Ra
cigziensis Simul et Plonseen
sis Sabbatho Ipso Die Com
memorationis Fidelium De
functorum Scilicet Die Se
cunda mensis Novembris an
no Domini 1782 Vigore Legis
Protractis

G Valentinus Maliszewski ad Al
berti filius cum ad G Catharina Kwa
sieborska pereatus Sanus pltr RR
Qua Ipsa G Marianna Gurenska
ad Francisci filia ex G Agnethe
Starzewska pereatae Conti Sua
Ltmae ejusq Successoribus de Bo
nis Suis gltr obus Mlibus In
mobilibus Paternis Maternis
haeredit obligat Summisq qui
busvis pecuniarijs ubivis Locorum
haerez Principue in et Super Bonis
Konyski Withowice in Pltu Plo
cens et Districtu Plonseen
Consistens Sempotius Sorte
Illus Sit Summam Quingen
tor fl Pol et hoc recompensan
do Summam Trecentor Sexa
ginta fl

Sexaginta flor. Pol. in vim dotis
de Bonis Paternis et Maternis
Eandem Suj Rntis Conjugem re
spiciens, levato modo simplici
delicti tenetur Inscribit ac se et
suos Successores ad id tenendum
obstringit et inonerat Eandemque
Summam In Uno anno Integro
se Solutum offert et declarat
Idque sub Similis Summae Va
dio pro quo Ubique Rndelit Suj
Cum Posteris Valentiae Malipe
[illegible]

39

226

Actum in Raciaz in Terminis Comitibus Trinitatis Plocensis Districtuum Raciasiensis, Sinicet Plorisiensis, Sabbato Ipso Die Commemorationis Fidelium Defunctorum. Scilicet Die Secunda Mensis Novembris Aõ Dñi 1782 Vigore legis pro tractus

Gnezi Josephus et Martinus Fratres uiter se germani Chanynscy olim Thomae cum olim P. Lucia Kowieska progeniti filij Sani pro tempore Rndo Reverendi Quia Ipsi Gsae Franciscae Kwasieborska olim Josephi filiae ex olim P. Barbara Chanynska progenitae Sororinae Suae et Ejus Unius Successoribus. De bonis Suis gnatter Obus Mobilibus et Imbibus Paternis Maternis haereditatis Obligati Summisque quibusvis pecuniarijs Ubivis locorum haerens Principiis in et Super Sortibus in Bonis ~~[illegible]~~ Witkowo Pawlaki in Palatinatu Plocensi et Districtu Praesens Consistens Sitis et Jacens Summam Quinquaginta Trium Florenorum Grossorum Viginti Duorum Polonicalium ac Denariorum Novem de manibus M. Pauli Sulkowski Dapiferi Lukoviensis Die hodierna levatis modo Simplicis debiti tenentur Inscribitur ac Si Suisque Successores ad id tenenda obstringant et inonerant Eamque Summam in Uno Aõ Integro Se Solutures offerunt ac declarant idque Sub Simili Summae Vadio pro quo ubique Respondebunt Suis cum posteris.

Josef y Marcin Chanynscy st.

~~26~~ 224

3. ZLOTE

Actum in Siepre in Terminis Communibus Terrestribus Plocensibus Una cum Continuatione anteriorum Causarum Vigore Legis in Diem Lo diernam Incidentibus Feria Tertia post Dominicam Exaudi Proxima Scilicet die Tertia mensis Junij anno Dni 1783

Coram MM Joanne in Krasnicewa Gumowski Judice Antonio in Ciołkowo Woźnicki Subjudice et G Adamo Łęczyński Camerario Graniciali Plocensi in locum M Francisci Ciołkowski Notarij Loci praesentis Electo Iurato Subdelegato Terminis Plocensibus

G Hieronimus Nadratowski et Casimiri filius Sanus pttr Rndo Rect Qua Ipse G Adamo Rzeszotarski et Casimiri filio Genero suo ejusque Successoribus legitimis Lsos Stanislaum Adamczaky et Hedvigim et L Antonij de Bonis Przeradz Parva Subditi Relictam Contem Viduam ejusdem L Stanislaj Matrem de Eisdem Bonis Przeradz Parva Subditos suos haereditatem una cum arejs aedificijs hortis agris per Eosdem Subditos in Illis possessis et Cultis jam ex nunc cum omni et Integro Jure suo Dominio proprietate propinquitate ac cum omnibus Eorundem Subditorum et fundorum seu agrorum per Ipsos possessorum Utilitatibus usibus fructibus et Commodis Inventarijs rebus Mobilibus Eorum Subditorum proprijs dierum Laboribus Censibus dotijs ac cum eta obedientia per Ipsos praestari Solita a Vigilia Festi Nativitatis Sancti Joannis Baptistae anno praesenti ventura ad annos Tres Integros Inexcusabiliter

228

Inexemptibiliter In Casu non Exemptionis Ex
tunc de anno ad annum usq ad Exemptionem
in Summa Mille Centum flr Pol in deper
tationem oneris Successorum ob Resalia de
Nadratoslue Wituska Convertendam obligat
Invadiat Intromissionem admittit tuitionem
et Eiectionem ab obus in genere Impedimen
tis Cavet Idq sub damnis Terminis p quibus Ubiq
Rendidit Supplicum Posteris

Hieronim Nadratoski rb



2.GR.SR.

Actum in Scepre in Terminis Communibus Terrestribus Plocensibus Una cum Continuatione anteriorum Causarum Sabbatho post Dominicam Exaudi Proximo scilicet die Septima mensis Junij anno Domini Millesimo Septingentesimo Octuagesimo Tertio Celebratis

G Mathias Pęski ob Joannis filius et ob G Marianna Ligowska procatus Sanus pltd Rus Quia ipse G Ulianna Kotakowska primi ob G Josephi Berowicz ad praesens voti Secundi Conserti suae legitimae ejusq Successoribus de Bonis suis gtd obus Mobilibus Immobilibus Paternis Maternis haeredib obligat Summisq quibusvis pecuniarijs ubivis locorum haerenc praecipue in et super Bonis Kosęnice in Ptu Plocz Districtu ptez Scepreci Consistens Sumpsit Summa Nongingentorum Tymf modo obligatorio Inscripta Ihae haerenc Summam Centum Quinquaginta ftez Pol ex affectu Maritali modo Simplici debiti tenetur Inscribit ac se et suis Successores ad id tenendum obstringit et Incorporat Eandemq Summam in Uno anno Integro se Solutum offert et declarat Idq sub Similis Summae Vadio pro quo ullq Rndebit suis cum Posteris

Maciej Pęski rt

Actum in Raciąż in Terminis Communibus Terrestribus Plocensibus Districtuum Raciąziensis Simul et et Plonscensis Feria Quarta post Festum Sanctissimae et Individuae Trinitatis Proxima Scilicet die decima octava mensis Junij Anno Dni Millesimo Septingentesimo Octuagesimo Tertio Celebratis

G Antonius Unierzyski et Josephi filius ex G Josepha Charzynska primi Eiusdem et G Josephi Unierzyski Secundi ad praesens voti G Clementis Balinski Conte in primo voto progenitus Sanus pltr Rnt Quia Ipse G Eleonorae Gutkowska GG Ludovici Gutkowski et Mariannae Czachorowska Conjugum filiae Consorti suae Legitimae ejusque Successoribus de Bonis suis gtt omnibus Mobilibus Immobilibus Paternis Maternis haereditatis obligatis Summisque quibuscunque Pecuniarijs ubi in locum haerens praecipue in et super Bonis Witkowo Pawlaki in Pltu Plocensi et Districtu Praesentis Raciąziensis Consistentibus seu potius Sortibus dictis Charzynszczyzna et Unierzyszczyzna Illis sub Summam Mille Centum fl Pol et hoc recompensando Summam Septingentorum fl Pol in vim dotis de Bonis Paternis et Maternis Eandem suis Rntis Consortem Concernentis de manibus Eorum GG Gutkowskich

~~[illegible]~~ Consuetum ~~[illegible]~~ Eiusdem Rationis Consortis Parentum levatam modo simplicis debiti tenuit Jurisdictionem ac se et suos Successores ad id tenendum obstringit et Jurierat Eandem Summam in Uno anno integro se Soluturum offert et declarat Idque sub similis Summae vadio pro quo ulique Rendelit Sui cum Posteris

Antoni Unicowzenzki

232

Actum in Ratisp in Termino
Communibus Forensibus Nuncu
patis Dictorum Ratisponensi
Limul et Monasterij Fratrum
ta pert Festum Sanctij Limbert
Judicis dicti Civitatis proximo
Jesibi et die decima octava mensis
sis Junij Anno Dni 1783
Celebrato

Ego Ecclesiarum Radratisponensis Archidiaconus
et Officialis Catharina Nuwarcz Canonica
rita Ex Dominici Regimisthuensis Can
onici in Spiritualibus Generalis Ven
erabilis Curiae Ratisponensis Notarius et
Tabellio Publicus Juratus Actorum Judi
cialium Ecclesiarum Cathedralium Collegiatarum
Parochialium Civitatis et Diocesis Ratisponensis
Ac Monasterij Sancti Emmerami Ratisponensis
Ordinis Sancti Benedicti Congregationis Bursfeldensis
Sacrique Romani Imperij Liberi Principis
Monasterij quoddam Moderamen Habendum
pro Successoribus de Tempore Reverendissimi
Ex Dominici Abbatis pro Tempore Ejusdem
Monasterij Sancti Emmerami Ratisponensis
Ordinis Sancti Benedicti Congregationis Bursfeldensis
Sacrique Romani Imperij Liberi Principis
Monasterij Nuncupati per se Notarios dictae
curiae Ejusdem Ecclesiarum Cathedralium Collegiatarum
Parochialium Civitatis et Diocesis Ratisponensis
Ac Monasterij Sancti Emmerami Ratisponensis
Ordinis Sancti Benedicti Congregationis Bursfeldensis
Sacrique Romani Imperij Liberi Principis
Monasterij Nuncupati per se Notarios dictae

tur quoque de quota Triginta sex
fl. Pol. in vim Doni manicalis ad ma
nus Sili Rnti exoluta obtevatt tam
summam Eandem pro pretio sortis resi
gnatae Condictam quam quotam in vim Do
ni Manicalis incertatam perceptam
et subsecutam die hodierna ejusdem Sum
mae Trecentorum fl. Pol. pro pretio sortis
Condictatae per Eundem G. Sikorski Juni
quaesiterem in Personam suae Rntis
Inscriptionem quietat emittit et libe
rum absolutumque facit perpetuo et
in eorum praesentiam suam Rnem praemissa
firmante

Eleonora z Nadratowskich
Siemiętkowska
Dominik Siemiętkowski

10. ZŁOTYCH

Actum in Scepre in Terminis Communibus Terrestribus Plocensibus Sabbatho Postridie Festi Sanctae Hedvigis Viduae Electae D. E. Scilicet die decima Sexta mensis Octobris Anno Dni 1784to Celebratis

M. Valentinus Rokitnicki ex Jacobi filius ex M. Marianna Kostowska progenitus Sanus pltr Rit Qua Ipse Mfcae Bogumilae Osiecka ex Stanislai filiae ex M. Rosalia Szawłowska procreatae primi ex G. Josephi Rykiensky secundi ad praesens voti Consorti suae et ejus Ilmis Successoribus de Bonis suis gtis obus Mlis Immobilibus Paternis Maternis haeredib. obligatis summisq. quibuscunq. pecuniariis alicui locum haerere, praecipue in et super Bonis Dziewałkowo et Grotkowo Judicii in Ottu Plocen. et Districtu Sepre Consistentibus a G. Joanne Sulenski Burgrabio Cath. Plocen. Jure haeredib. Quaesitis e summa Duodecim Millium Tymphorum Polon. quemlibet Tymp. Triginta octo grossis Drejs numerando in aurea moneta quemlibet aureum octodecim Pol. Computando de manibus Perillustris Rdmi Mathiae Rokitnicki Canonici Cath. Plocen. Sewatan de Bonis Arcelino perfectitiam modo simplicis debiti tenetur Inscribit ac sed suos Successores ad id tenendum obstringit et vicerat Eandem Summam se solutum offert et declarat Ipsum Subsimilis Summae Vadio pro quo ubique Rndebit suis Cum Posteris

Wrolisnicki mpp

2.GR.SR.

Actum in Lepre in Terminis Communibus Terrestribus Plocensibus Sabbatho Pestridie Festi Sanctae Hedvigis Viduae Electae D.G. Scilicet die decima Sexta mensis Octobris Anno Dni 1784 Celebratis.

Ignatius Białłoskorski Stanislaj filius Sanus pltr Rnt Qua ipse G Mariannae Umienska Virgini Innuptae G Francisci Umienski filiae Cum G Salomea Borowska generatae futurae Deodante Consorti Suae ejusque Successoribus de Bonis Suis gltr omnibus Mobilibus Immobilibus Paternis Maternis haereditatis obligatis Summisque quibusvis pecuniarijs ulteriis locorum haerens praecipue in et Super Bonis Remutowo in Pltu Plocens et Districtu Praes Consistens seu potius Sortibus in Illis Summam Trecentorum florenorum Polonicalium ~~[illegible]~~ et hoc in vim adscriptitialis Summae ad Summam Mille florenorum Polonicalium Eundem G Franciscum Uminski ejusdem futurae Suae Contra Parentem actis praesentibus in Plocko die nona et anni praesentis in Personam Suprafatae G Uminska Virginis filiae Suae in vim Datis ~~[illegible]~~ Inscriptam quae in Eandem Summam Intrare non debebit modo Simplicis debiti tenet Inscribit ac se et Suos Successores ad id tenendum obstringit et Inscribit Eandem Summam Trecentorum florenorum Polonicalium post Lucratam Summam Mille florenorum Polonicalium dotalitialem se Soluturam offert et declarat Idque Sub Similis Summae vadio pro quo Ubique Indelebit Supra Posteris

J Białłoskórski

237

2.GR.SR.

Actum in Raciąż in Trnis Communibus
Trnibus Plocensis Districtuum Raciąziensis
simul et Plonsensis Feria 5ta post Trn
S Lucae Evangelistae proxa scilicet Die 21
Mensis Aprilis Anno Domini 1784to Celebratis

Gnosi Franciscus Starczewski olim Joannis et
Stanislaus Pomianowski olim Christophori Filij
sani pariter RR quia Ipsi et quilibet G Starczewski
G Salomeae G Starczewski Filij sui Jam autem
G Pomianowski G Monicae suae Conjugis Brudzin
skim olim Pauli Filiabus et G Lucia Bronisska
progeniti et eadem Trnis Successoribus de Bonis suis
gratitudo omnibus mobilibus Immobilibus Paternis
maternis haereditate obligata summisque quibus
vis pecuniarijs ubicis locis haerens praecipue
tamen et quilibet G Starczewski in Bonis Starczew
maioris in Pltu Plocensi et Districtu Plonsensi Jam
autem G Pomianowski in Bonis Glinno in Terra
Visogrodiensi Consistens summam Centum Quin
quaginta Florenorum Pol nempe quisque per septua
ginta Quinque Florenorum Pol de manibus G Joannis
Harcowski provenientem modo simplici debiti tenentes
Inscribitur seque ad suos Successores ad id tenendum
obstringunt et numerant easque summas se
solutures offerunt et declarant idque sub damnis
Trnibus pro quibus ubique respondebunt suis cum
posteris Franciscus Starczewski et
Stanislaus Pomianowski etc.

In Raciaz Die 21 8bris 1785.

238

Gnus Josephus Osiecki olim Alexandri cum olim Mfica Vi
ctoria Hadlubowska procreatus Filius. Sanus pltr Rndo
Rvit Quia Ipse Gnae Marianna Siemanska olim Con
stantini Exolem Gnae Francisca Osiecka progenitae Filiae et
Ejus Unius Successoribus de Bonis Suis gnaliter Omnibus
Mblibus et Imblibus Paternis Maternis haeredibus obli
gatis Summisque quibusvis pecuniariis Ubivis locorum
haerentibus praecipue vi et Super bonis Klaki in Pltu.
Plocene et Districtu Bilscene Existente Summam Mille
Nonagenta Unius Florene Grossorum Septem Polone
ex bonis Zaborowo pfectitiam de Manibus Mfici Ro
mualdi Hadlubowski levatis modo Simplicis debiti tenetur.
Inscribit Seque ac Suos Successores ad id tenenae obstrin
git et vionerat Eanosq Summam in et pro Vigilia
Iti Nallis Sancti Joannis Baptae Ao futuro 1785to
proxe Ventura Se Solutorum offert et Declarat, Quod
si vero pro tempore Solutioni pfixo non persolverit Ex
tunc pcisionem annuam a quolibet Centum per Flo
renos Quoniquè quolibet Ao persolvere tenebit idq
Sub Damnis Tribus pro quibus Ubique Respondebit
Suis cum Posteris. Jozef Osiecki
Mfici

239

1. ZLOTY

Actum in Plocho in Tmis Communibus
Tmibus Plcz Districtum Plcz simul et
Bilsecz Sabbo pt Tmi S Francisci Confessoris
in Jlo scilicet Die Nona Mensis Octobris
Ao Dni 1784to Celebratis.

Ex Franciscus Umirski olim Joannis Filius ex olim
G Theophila Zakrzewska progenitus seu et Gnosae
Salomeae Borowska Centis suae Stmae pro qua pacem
Cavet et se de Bonis suis Inscribit nne sanus
pilter Rl quia Ipse G Mariannae Umirska Virgi
ni Innuptae Filiae suae cum G Salomea Borowska de
cognosce Conte procreatae et eius Stmis Successoribus
de Bonis suis gnaliter omnibus mobilibus Immobi
libus Paternis maternis haeredibus obligatus Summisq
quibusvis pecuniarijs ubivis locis haereditatis praecipue in
et Super Bonis Zołtowo Zuki et Zegadły in Pltu Plcz
et Districtu Siepnez Consistentibus suis haeredibus seu potius Certi
bus Ibidem sitis Summam Mille Plcz Pol eandem Gnosam
Mariannam Umirska Filiam suam in vim Dotis de Bo
nis Paternis et maternis Concernentibus tenetur Inscribit
seque cum Alsz Conte ac Successores suos ad id tenendum
obstringit et monerat eandemq Summam post mu
tatum cuiusque G Mariannae Umirska Virgini Innu
ptae statum solvere declarat idque sub verbis Si
milis Summae pro quo aliquo oespendebit Suis
cum Posteris

Franciszek Umirski rt



~~293~~
240
2.GR.SR.

Actum in Plocho in Trinis Communibus Trinibus Plecensis Districtuum Plecensis simul et Bilscensis Sabbato post Trinitatis Francisci Confessoris proximo scilicet Die Nona Mensis Octobris Anno Domini 1784to Celebrati

Ego Ignatius Białoskorski olim Stanislai Filius et olim Joanna Lisowska procreatus sanus pr̄lter R.R. quia Ipse Ego Mariannae Umirska Virgini Innuptae Ego Francisci Umirski et Salomeae Berowska Conjugum Filiae Decanae Futurae suae Contitde Bonis suis gnaliter Omnibus mobilibus Immobilibus Paternis maternis haereditarijs obligat Summis quibuscumque praeveniarijs ulivis locis haerens praecipue in et super Bonis Rematoviae in Plto Plecensi et Districtu Sieprzensi Consistens seu potius Sorte Ilnae sita sua haereditaria Summam Quingentorum Florenorum Pol. et hoc in vim incendorum cum eadem Ipsa Marianna Umirska Matrimonij votorum tenetur inscribit seque et suos Successores ad id tenendum obstringit et inonerat eamque Summam se solutum offert et declarat idque sub damnis Trinibus pro quibus ubique se spendebit Suisque Posteris. Et eius Trinis Successoribus

J. Białoskorski
Ilnae

1. ZLOTY

Actum in Supra in Terminis Communibus Terrestribus Plocene Feria Sexta Ipso Die Festi Sanctae Hedvigis Viduae Electae Dei ~~proxima~~ Scilicet Die Decima Quesita Mensis 8bris Anno Domini 1784to Celebratis

Illmus Michael Czarnomski Venator Terrae Dobrinene Bonorum Tłuchowo Tłuchówko et aliorum haeres Sanus prttr Rndo Rsit Quia Ipse G. Paulum Sulkowski Burgrae Crene Plocene Olim Alberti Filium ex Gsa Magdalena Zglenicka progenitum et Ejus Umeo Successores de Summa Octingentorum Tyne Polo pro Ptto Sortium in Bonis Sulkowo Tyburki in Pltu Plocene et Districtu praesene Supreme Consistene Sito et Jacentium Die hodierna actis praesene Ejae Gpo Sulkowski Resignatur poenienti Complanatione hic in Supra Die hodierna in Actu Contenta Inter se Rntem ab Una, et Pdcto Gmo Sulkowski Suo et aliorum mne Pte ab altera Conscripta Constituta et Condictata Includenae Onera Easae Sortes Afficientia Contractu Venditorio in Sulkowo Die prima Junij 1766. Anno Inter GG Albertum Nicolaum et Josephum Sulkowskie ab Una, et oto G. Albertum Sulkowski Ejusque G. Pauli Sulkowski Parentem Pte ab altera Conscripto Specificata per Eunae oto G. Albertum Sulkowski ad Deportanae in Se Coassumpta oblevato Summam Centum Quinquaginta Tyne de Manibus G. Pauli Sulkowski Ultra Onera Pfato Contractu Specificata ac Summam Seorsivam Centum Quinquaginta Tyne Attestante Scripto Manuali De Data Ejus in Płocko Die 28 Mense Junij 1765to In vim Recognoscenae Donationis Super Easae Sortes per G. Albertum Sulkowski Rntes Jurisdatores ab oto G. Alberto Sulkowski Jurisquaesitoris parente perceptam dato actisque Crene Plocene Tnu 5tu Ante Tm Sancti Laurentij Martyris Evae Anno Oblatuato Restane Pstitamque plenariam et Sufficientem Satisfactionem quietat Emittit liberum absolutoque facit, ac pnuntiat, perpetuo et Jnaevum Nihil Ptensionis Sibi Reservanae Psene Sua Recognitione pmissa firmane

Michał Czarnomski L. Z. Dmpp.

2.GR.SR.

Actum in Raciąz in Terminis Com
munibus Terrestribus Plocensibus Feria
Districtuum Raciąziensis Simul et
Plonscensis Feria Quarta post Festum
Sanctissimae et Individuae Trinitatis
Proxima Scilicet die decima Octava
mensis Junij Anno Dni 1783 Cele
bratis

G Adamus Sikorski Gs Stanislaj Si
korski et Catharinae Dobrska Conjugum
filius Sanus pltr Rsit Qua Ipse G Eleo
norae Nadratowska ob Andreae filiae ex
ob G Catharina Kwasieborska progenitae
G Dominici Siemiątkowski Consorti Eiusq
Successoribus de Bonis Suis gtr obus
Mobilibus Immobilibus Paternis Maternis
haeredit obligat Summisq qui Cusui
pecuniarij alicui Locor haeren praecipue
in et Super Bonis Sikory Maruszewice
in Pltu Plocen et Districtu Pre Raciąziens
Consistens Seu potius Sortibus tam Eadem die
hodierna per Ipsum Scli Rati Resignata quam alijs
Suis haeredit Ibidem Litt Summam Trecentorum
florenorum Pol et pretio Sortis praenominatae
Br Sikory Maruszewice per Ipsum Scli Rati

243

Resignatae profectitiam modo simplicis de
lite tenetur insuper ac se et suos Successores ad
id tenendum obstringit et honerat Eandemque Summam
in et pro Vigilia Festi Nativitatis Sancti Joannis
Baptistae in anno futuro 1784 venturae
se soluturum offert et declarat quod si vero
Summam praemissam pro tempore solutioni
praefixo non persolverit extunc provisionem
annuam aequalibet Centum per flos Pol quinque
singulis annis pendere debebit Idque sub
similis Summae Vadio pro quo Ubique Vendebit
Sup Cum Posteris

Adam Liberski rt

244

J. ZLOTY

Sub actu F 4 post Tr. SS et Individuae Trinitatis die 18 mensis Junij in Raciąż 1783

Stephanus Brudzinski ob Adami filius et ob Agnethe Zawidzka progenitus Sanus pro Rid Quia Epie Cunegundi Sławęcka ob Andreae filiae Conjuncti Suae Stmae ejusq Successoribus de Bonis Suis gtlis omnibus Mobilibus Immobilibus Paternis Maternis haeredib obligat Summisq quibusvis pecuniarijs ubivis locor haereq Cespue in et Super Bonis Cywino Wayskie in Ultu Plac et Districtu Plensec Consistentibus Sempo lius Sorte Sua haeredib Illius Sitta Summam Mille fl Poln ex Bonis Bonewo Affectitia de manibus Antonij Gosicki die hodierna levato modo Simplicis delicti tenet Insuper ac se et Suos Suc cessores ad id tenendo obstringit et Inoru rat Eandeq Summam in Uno anno Integro Soluturum offert et dela rat Idq Sub Limiti Summae Vadio Pro quo ubiq Rndebit Suis Cum Posteris

Stefan Brudzinski

245

J. ZLOTY

Sub actu F 4 post Fr. SS et Individuae Trinitatis anno 1783

G Josepha Bojanowska G Alberti Bojanowski filia cum Ad Petronella Charzynska peracta G Antonij Stankowski Consensu Umā in assistentia ejusdem Sui Mariti Sana pttr Rvd Qna Ipsa G Antonium Sczemijtkowski ob Thomae filium cum Ad Theodora Niedrzyka peracta Sortis Bd Wtkowo Milaki a se Rnte quaesitae modernum Haeredem ejusq Successores de Summa Nongentorum fl Pol pro pretio praedictae Sortis Bd Wtkowo Milaki per se Rntem per se Rntem die hodierna Ipsi resignatae Contractu resignatorio Intuitu Ejusdem Sortis Inter se Rntem ab una et Ipsi parte ab altera hic in Rauqz die decima sexta Junij alias nuperna Conscripto et Confecto atque Pl actu hodierno roborato Includendo Summam Centum Sexaginta fl Pol pro deputatione oneri supra fati G Stankowski Rntis Mariti in fundo relictam et per Ipsum ad deportandum in se assumptam Condictato provenientem tunquoque de quota Triginta fl Pol in vim doni manicalis Inter se Rntem et Ipsum Concertata ad manus Suae Rntis realiter Exoluta oblevatam Eandem quotam in vim doni manicalis Concertatam et Subsecutam Summae Septingentorum Quadraginta fl Pol ex majori Summa Nongentorum fl

fl. Pol. pro pretio dictae Sortis Condictata
ultra Summam Centum Sexaginta fl. Pol.
pro deportatione Oneris Maritalis infundo
relictam Superrestantem per Eundem G. Sigmiet
kowski Iuniquaesiterem in hisce Bonis Wilko
wo Mitalis pro Sua Rnti Inscriptionem quietat
emittit et liberam absolutam facit perpetuo
et in eum praesentem Suae Rni praemissae formam

Josefa z Bzyanowskich Słomkowska
Antoni Słomkowski

J. ZLOTY

Sub actu F 4 pt Fr. SS et Individuae Trinitatis 1783 anno.

G. Antonius Siemiętkowski ob Thomae filius ex ob G. Theodora Niedrowska progenitus Sanus pltr Rvd Quia Ipse G. Josephae Bojanowska G. Alberti Bojanowski filiae et ob G. Petronella Charzynska progenitae G. Antonij Słomkowski Conti ejusq Successoribus de Bonis Suis gltr obus Mobilibus Immobilibus Paternis Maternis Haeredib obligatis Summisq quibusvis pecuniarijs ubivis locorum Haerq praecipue in et super Bonis Wtkowo Mitaly in Pltu Plocz et Districtu praeq Raccoqiq Consistq Seu potius Sorte per se Antem ab Ipsa quaesita Summam Septingentorum Quadraginta flor Pol ex pretio Sortis Bri praedictorum Wtkowo Mitaly per Ipsum Sibi Rnti die hodierna resignatae profectitiam modo Simplicis debiti tenetur Incubit ac se et suos Successores ad id tenendum obstringit et Ignorat Eandem Summam in et pro Vigilia Festi Nativitatis Sancti Sancti Joannis Baptistae in anno futuro 1784 Ventura se Solutum offert et Declarat quod si vero Summam praemissam pro tempore Solutionis praefixo non persolvent extunc provisionem annuam a quolibet Centum per flor quinque Singulis annis usq ad Exolutionem Summae perdere debebit Idq Sub Similis Summae vadio pro quo ubiq Rndebit Suis Cum Possessionis

Antoni Siemiętkowski



2.GR.SR.

Sub actu 54 pt Fr Sct Individuae Trinitatis
In Kaczyn 1783

G Gabriel Unierzyski od Josephi filius Sa
nej pttd Krit Zria Jpse G Joannae Unie
rzyska G Stanislai Petrykowski Consor
tis Sorori Suae germanae eiusq Successoribus
de Bonis Suis gttdobus Mobilibus Immobi
libus Paternis Maternis Haeredib obligat
Summisq quibuscunq pecuniarijs ubivis lo
corum Haeren Ocipue in et super Bonis
Witkowo Pawlaki in Pltu Bocz et Distri
ctu praedicto Racicz Consistentibus Sempotuis
Sortibus Haeredib Ihae Litis Summam
Trecentorum Octuaginta flor Pol ex Sorte
Bonor Witkowo Pawlaki profectitiam
de manibus G Antonij Unierzyski Antis
fratrem die hodierna levatam modo sim
plicis delicti tenetur Inscribit ac se et suos
Successores ad id tenendum obstringit et
Monerat Eandem Summam in et pro Vigilia
Festi Nativitatis Sancti Joannis Baptistae
in anno Deodante futuro 1784 Ventura
se Soluturum offert et declarat quod si
vero Summam praemissam pro tempore
Solutioni praefixo non persolverit Extunc
praecisionem annuam a quolibet Centum
per flor quinque Singulis anni usq ad Exe
lutionem Summae pendere debebit Idq
Sub similis Summae Vadio pro quo Ubiq
Rndebit Suis Cum Posteris

Gabriel Unierzyski rt

2.GR.SR.

Actum in Supra in Trnis Com
mūbus Tribus Plocene Una cum Continua
tione anterior Causar Feria Sexta post Trn
Sanctæ Hedvigis Viduæ Electæ Dej pxā Subi
cet Die 17ma Mense 9bris Aō Dni 1783
Celebratis

G Joannes Hezicki old Mathiæ Filius cum old G Marianna
Swierkocka porcatus Sanus prltr Rndo Rvīt Quia Ipse
G Paulum Siemiętkowski G Simonis Siemiętkowski
Filium ex G Marianna Hezicka pgenitum et Ejus Urnes
Succōres de Summa Centum Viginti Trium Florenę
Polonę pro ptu Sortis in Bonis Heziæ in Pltu Plocene et
Districtu pscne Consistene Sibi per se Rntem Actis pscne
Die hodierna resignatæ verbaliter Constituta et Condictata
ob levatā ptatā Summam pstitam plenariam et Sufficien
tem Satisfactionem Quietat Emittit et liber absolutq
facit ac pnuntiat perpetuo et in ævum Nihil ptensionis
Sibi Reservanæ pscne Sua Rgnē pmissa firmane

Jan Hezicki st

250

J. ZLOTE

Actum in Plonsko in Trnis
Combus Tribus Plocene Districtuum Plon
sane Simul et Raciasiene Unacum Continua
tione antecorum Causarum In Diem hodiernam
Umē Incidentibus Trū Secunda post Trū Scti
Lucae Evangelae pxā Scilicet Die 28 Mensis 8bris
Aō Dni 1785to

Gnosus Valentinus Ostrzykowski ob Martini Filius cum ob G Catharina
Modzelewska Matrimoniater procreatus ab Una, G Joannem
Barcikowski ob Bartholomaej Et ob G Barbara Szwey
kowska progenitum Filium et Ejus Umēs Successores
de Summa Trium millium Trecentorum Florenorum Polo
pro Ptlo Sortis Bonorum Peptowo Wylaszowo Actis pre
sene hodierno Sub Actu per se Rntem Ej Resignatae Con
tractu Resignatorio hujusce Sortis Plociae Die Decima
mense Julij Aō Currente Inter se Rntem ab Una, et Ipsi
Pte ab Altera Conscriptis Actisq praesene Die hodierna
roboratis Condictatis provenienti Includenae Donum
Manicale in Pfatis Smam Oblevatis Summam Eanae
Pstitamq Plenariam et Sufficientem Satisfactionem
quietat Emittit et liberum absolutisq facit ac pronuntiat
perpetuo et in aevum Nihil Ptensionis Sibi reservanae Psene
Sua Rngne Pmissa firmane

Walenty Ostrzykowski mp

251

J. ZLOTE

Actum in Plonsko in Trnis Commbq Trnibus Plocene Districtuum Plonscene Simul et Racia sione Una cum Continuatione Anteriorum Causarum Trium Tertia Ipso Die Iti Sanctorum Simonis et Judae Apostolorum Scilicet Die 28 Mensis 8bris Anno Domini 1783 in quo legis protractis

Gsus Valentinus Ostrzykowski olim Martini Titius cum olim G Catharina Modzelewska procreatus Sanus prestitit R Rvit Quia Ipse G Mariannae Dłużniewska olim Josephi ex olim G Magdalena Sachocka progenitae Titiae Conti Suae Ummae et Ejus Successoribus de Bonis Suis gnatter Omnibus Mblibus et Imblibus Paternis maternis haereditate Obligatorijs Summisque quibusvis pecuniarijs Ubivis locorum haerens Principue in et Super Sortibus Zawady et Brody in Terra Ciechane et Districtu Sachocinene Consistens Sitis et Jacens Summam Mille Trecentorum Nonagenta Trium Florenorum Grossorum Decem Polone ex Bonis Pipitdwo Wylazdwo profectitiam modo Simplicis debiti tenetur Inscribit ac Se Suisque Successores ad Ipsa tenenae obstringit et in onerat Eamque Summam in Uno Anno integro Se Solutorum offert et declarat idque Sub Damnis Tribus pro quibus Ubique Respondebit Suis cum Posteris.

Walenty Ostrzykowski

2.GR.SR.

Actum in Sieprc in Terminis
Communibus Terrestribus Plocensibus Una
cum Continuatione anteriorum Causarum
Feria Sexta post Festum Conversionis
Sancti Pauli Apostoli proxima scilicet
die Trigesima mensis Januarij
Anno Domini Millesimo Septingentesimo
Octuagesimo Quarto
Celebratis

Ego Marianna Suzeicka ob Adamiska
et G. Magdalena Jelosienska progenita ob
vero G. Antonij Osiecki Relicta Consors Eidua
Sane pltr Rndo Rndo Quia Ipsa G. Thomae
Krzesotarski ob Francisci filio cum G. Eva
Krzesotarska procreato futuro Dlodanto Ma
rito suo ejusq Successoribus de Bonis Lugi
Lugi gtr obus Mlebus Immobilibus Pater
nis Maternis haereditatis obligatis Summisq
quibusvis pecuniarijs ubivis locorum haerenq
praecipue in et super Bonis Praeradz
Parva in Pltu Plocz Districtu praesenti
Sieprc seu potius Sorte sua haereditatis
Ibidem Dictis Summam Ducentorum Typorum
modo Simplicis debiti tenetur Inscribit ac
se et Suos ac Suos Successores ad id tenendum
obstringit et inonerat Eandem Summam
in Uno anno Integro se Solutura offert
et declarat Idq sub Similis Summae
vadio pro quo ubiq Rndebit Lugi cum Posteris
Marjanna z Suzeickich Osiecka

J. ZLOTY

Actum in Raciąż in Dmis Communibus Dnibus Plurm
Districtuum Raciąziensium et Plonsciensis Sab
bathi post Festum Purificationis Gloriosissime Vir
ginis Marie proxime scilicet die Septima Mensis
Februarij Anno Dni 1704/5 Celebrati

Ad hec Comparuit Honestus Adalbertus Stanislaus
Wiazowski Capitaneus Plonscensis Gerens se pro
curatorem Honestorum Dnorum Adalberti Ignatij
Joannis Nepomuceni Stanislai Wiazowskich
Fratrum Germanorum Filiorum olim Honesti
Dni Adami Zawidzki olim Honoris Filij et
olim Dnæ Catharinæ Lebkowska progenitæ
Conjugum Dnorum Actorum coram nobis
Asserens Dnum Adalbertum Zawidzki olim
Honoris Filium et olim Dnæ Catharinæ Lebkowska
Conjugum Dnorum Actorum coram nobis
Asserens Dnum Adalbertum Zawidzki olim
Honoris Filium et olim Dnæ Catharinæ Lebkowska progenitæ

2.GR.SR.

Actum in Raciąz in Terminis Communibus Trubus Plocen Districtu Raciąsiensi simul et Plonsiensis Sabbatho post Festum Purificationis Gloriosissimae Virginis Mariae proximo Lati, ad Die Septima Mensis Februarij Anno Dni 1784to Celebrati

Gra Magdalena Zgorzelska G Antonij Zgorzelski Filia ex olim Gra Susanna Maruszewska gen te olim vero Gnosi Gregorij Zaborski R Vidua sana pltr RR quia Ipsa Gro Joanni Suliński G Mathiae Suliński Filio ex olim G Cecilia Suszkowska progenito futuro Deodante Marito suo et Ipsi Ilmis Successoribus de Bonis suis gnaliter Omnibus mobilibus et Immobilibus Paternis Maternis haeredit obligato Summisq quibuscis pecuniarij ubicis locis haerens praecipue in Summa per olim Maritum suum sibi recognoscens in Bonis Zaborow in Pltu Plocen Terra vero Zawskrzens consistens seu potius Sortibus suis haereditarijs inscripta Summam Ducentorum Flor Pol in cum incundi Cennubij medo Simplicis debiti tenetur inscribit seque et suos Successores ad id tenendum obstringit et inonerat eamq Summam se solutorum offert et declarat idque sub vadio similis Summae pro quo ubique respondebit Suis cum Posteris

Magdalena Zgorzelska rt

~~218~~
255
J. ZLOTY

Actum in Bilsko in Terminis Communibus Trib[us] Plocensibus Districtuum Bilsensis Simul et Plocensis Feria 4ta post Dominicam Rogationum proxima scilicet Die Decima Nona Mensis Maij Ao Dni 1784to Celebratis

Gnus Andreas Kurowski olim Martini Filius et Eva Gierzyńska olim Jacobi ex olim Gsa Francisca Będorska progenita Filia Invicem Conjuges et quae Consors in assa tam sui Mariti quam J Gaspari Będorski Fratris sui Amittalis sani pollens R.R. quia Ipsi Gnus Laurentium Bromirski Bel Plocz olim Valentini cum od Gsa Theressia Paprocka procreatum Filium et eius Utmos Successores de Summa Septingentorum Octuaginta Octo Florenorum Polon pro praetendo Sortium in Bonis Węgrzynowo et Białoskory in Pltu Plocz et Districtu Sieprzenz Consistenz per se recognoscenz eiq J Bromirski Die hodierna resignatae sito et Jacenz Contractu Resignatorio hic in Bilsko Die hodierna Inter se recognoscenz ab una et praefatum Gnum Bromirski parte ab altera Conscripto Actisq Pen hodierno sub Actu roborato Constituta et Condictata Includendo onera eorum Contractu specificata per eunq Gnum Bromirski ad deportanda in se Coassumpta provenienz. ob levatam Summam Quingentorum Florenorum Polon Subsecutamque eiusq Summae Ultra onera restanz se recognoscenz

scentem Gnu Evam Gierzyńska Contem respiciens
per eundem Gnu Bromirski in Bonis Kurowko
Die hodierna localidnem praestitamq plenari
am et sufficienq sibi recognoscens satisfactio
nem quietant emittunt et liberum Absolutumq
faciunt ac pronunciant perpetuo et in aevum
praesens suis recognitionibus praemissa firmant

Andrzyi Kurowski rd
Ewa Gierzyńska rd
Kacper Będorski Brat y Assystent rd

320

2.GR.SR.

254

Actum in Bilsko in Termi
nis Communibus Terrestribus
Plocensis Districtuum Bilscensis
simul et Plocensis Feria Quarta
post Dominicam Rogationum
proxima Scilicet Die Decima
Nona Mensis Maij Ad Dni
1784to Celebratis.

Gsas Laurentius Bromirski Burgr. Coeq. Plocensis
olim Valentini Filius sanus pr. Ad R.
quia Ipse Gsa Eva Gierzynska olim Jacobi
Filia ex olim Gsa Francisca Bedorska proge
nitae et eius legitimis Successoribus de Bonis
suis gnaliter omnibus mobilibus et Immobili
bus Paternis maternis, haereditatis obligatis Lum
mis quibuscis pecuniarijs ubicis locorum haerens
praecipue in et super Bonis Uurowko in Pltu
Plocensi et Districtu Sieprensi Consistens seu po
tius Sortibus Illis sitis suis haereditatis Summam
Quingentorum Flor. Polon. ex praetio ~~[illegible]~~ Sortium
Br. Węgrzynowo et Białdzkory Die hodierna
per se recognoscens acquisitae eamque Gsa Gierzynska
concernens provenientem modo Simplici debiti tene
tur Inscribit seque et Suos Successores ad id te
nendum obstringit et nominat eandemque
Summam in Ao Rcu se solutorum offert et declarat
id quod sub damnis Tribus pro quibus ubique respondebit
Sigillum Praesentis
Laurentius Bromirski Burgrabius Coeq. Plocensis
Ptae

258

2.GR.SR.

Actum in Bilsko in Terminis Communibus Trium Plocensibus Districtuum Bilscensis simul et Plocensis Tra 4ta post Dcam Rogationum proxa scilicet Die 19na Mensis Maij Adni 1784 Celebratis.

Gsus Thomas Szczepkowski olim Feliciani Filius cum olim Gsa Catharina Leśniewska procreatus sanus pltes RR quia Ipse G Domicellae Rostkowska olim Adami Filiae ex olim Gsa Marianna Rudowska progenitae Conti suae et suis Stmis Successoribus de Bonis suis gnaliter omnibus mobilibus et Immobilibus Paternis Maternis haeredib Obligatis Summisq quibusvis pecuniarijs ubivis locis haerent praecipue in et Super Bonis Smolany Zardawy in Pltu Plocens Terra Zawskiens Districtu vero Mtavens Consistens seu potius Sertibus Illis sitis suis haeredib Summam Quadringentorum Flor Pol Die hodierna de manibus Gsi Adami Sułkowski levatam ex Bonis Rudowo Brody pro fatitia in modo simplicis debiti tenetur inscribit seq et suos Successores ad id tenens obstringit et inonerat eandemq Summam se solutum offert et declarat idque sub vadio Similis Summae pro quo ubique respondebit suis cum Posteris

Tomasz Szczepkowski rd.

3/4
259

Actum in Siepre in Imis Com-
munibus Trib. Plur. Una Cum
Continuatione Anteriorum Causarum
Fra 4ta post Dcam Exaudi proxa
scilicet Die 26ta mensis Maij Ao Dni
1784 Celebratis

Gnus Petrus Goscicki olim Michaelis cum olim
Gra Marianna Wawrowska procreatus Filius
sanus pltor RR Quia Ipse Gnus Mathiam et
albertum Rzeszotarskie olim Jacobi Filius
cum G Barbara Uraszewska procreatis et eorum
Stnos Successores de Summa Nonaginta Novem
Flor Pol pro pretio Arcae dictae Ozdowizna
in Bonis Rzeszotary Chwaly in Pltu et Distri-
ctu praesens Consistens sitae et Jacens per se recogno-
scens eisdem Gnosis Rzeszotarskim Die hodierna re-
signatae verbaliter inter se Constituta et Con-
dictata provenientem ob levatam Summam eamque
praestitamque sibi recognoscens sufficiens ac plena-
riam satisfactionem quietat emittit et libe-
ros absolutisque facit ac pronuntiat perpe-
tuo et in aevum praesens sua recognitione
praemissa firmans. Petrus Goscicki mpp



A.GR.SR.

Actum in Płońsko in Terminis Communibus Iudicibus Plenariis Districtuum Plenscensis simul et Raciąsienę una cum Continuatione Antenor Causar Feria 5ta post Festa Solennia Sacri Pentecosten proxima scilicet Die tertia Mensis Junij Aō Dni 1784to Celebrati

Jgnus Petrus Brudzinski olim Adami cum ob Jnōsa Elisabethe Dobrska procreatus Filius sanus pltes RR quia Ipse Jnō Valentinum Cywinski olim Floriani Filium cum olim Jnōsa Theresia Rylicka procreatum et eius Stmos Successores de Summa Septuaginta duor Flor Pol pro pretio pessulae Certae Sulcor quatuor Sta dijs tribus se se protendenę Inter Metas Nobilis Thomae Modzelewski ex una, et eiusdem Jnōsi Valentini Cywinski parte ex altera existen super Bonis Cywino Górno in Pltu et Districtu praesen Consistenę sitae et Jacen Actis praesen in Raciąz Feria 4ta post Festa Solennia Sacri Pentecosten pla scilicet Die 26ta Mensis Maij Aō Dni 1779no per se recognoscenę eiusdem Jnō Cywinski resignatae verbaliter Constituta et Condictata ob Laevatam Summam eandem Septuaginta duor Flor Pol praestitamq sibi recognoscenę de manibus eiusdem Jnōsi Cywinski sufficientem ac plenariam satisfactionem quietud emittit et liberum absolutumq facit ac pronuntiat perpetuo et in aeternum praesenę sua recognitione praemissa firmanę.

Piotr Brudzinski rd.

2.GR.SR.

Actum in Płońsko in Terminis Communibus Jnrbus Plocensis Districtuum Plonicensis simul et Raciąsiensis Sabbo post Festa Solennia Sacri Pentecostes proximo scilicet Die 5ta Mensis Junij A.D. 1784to Celebratis.

G. Albertus Sokolnicki olim Adami Filius ex olim Gra Eva Swięcicka procreatus sanus pollens RR quia Ipse G. Margarethae Chyczewska olim Jacobi ex olim Gra Catharina Sokolnicka procreatae Filiae Sororinae suae Virgini Innuptae et eius Utriusque Successoribus de Bonis suis gratuitis omnibus mobilibus et Immobilibus Paternis Maternis haereditate obligatis Summisque quibusvis pecuniarijs ubicunque haerens praecipue in et super Bonis Kliczewo in Pltu et Districtu praesens Consistens seu potius Sortibus ibidem sitis Suis haereditate Summam Trecentorum Flor. Pol. per eandem olim Gram Evam Sokolnicka Ipsi Gra Margarethae Chyczewska Matrem recognoscens vero Sororem in exdotationem eiusdem Gra Chyczewska ad fideles sui recognoscens manus Concreditam modo Simplici debiti tenetur inscribit seque et Suos Successores ad id tenemque obstringit et nienerat eamque Summam sosolutum offert et declarat, a qua quidem Summa Provisionem Annuam a quolibet Centum per Flor. Quinque quolibet Anno pendere debebit ac tenebitur idque sub vadio Similis Summae pro quo ubique respondebit Suis Cum Posteris

Woyciech Sokolnicki id.

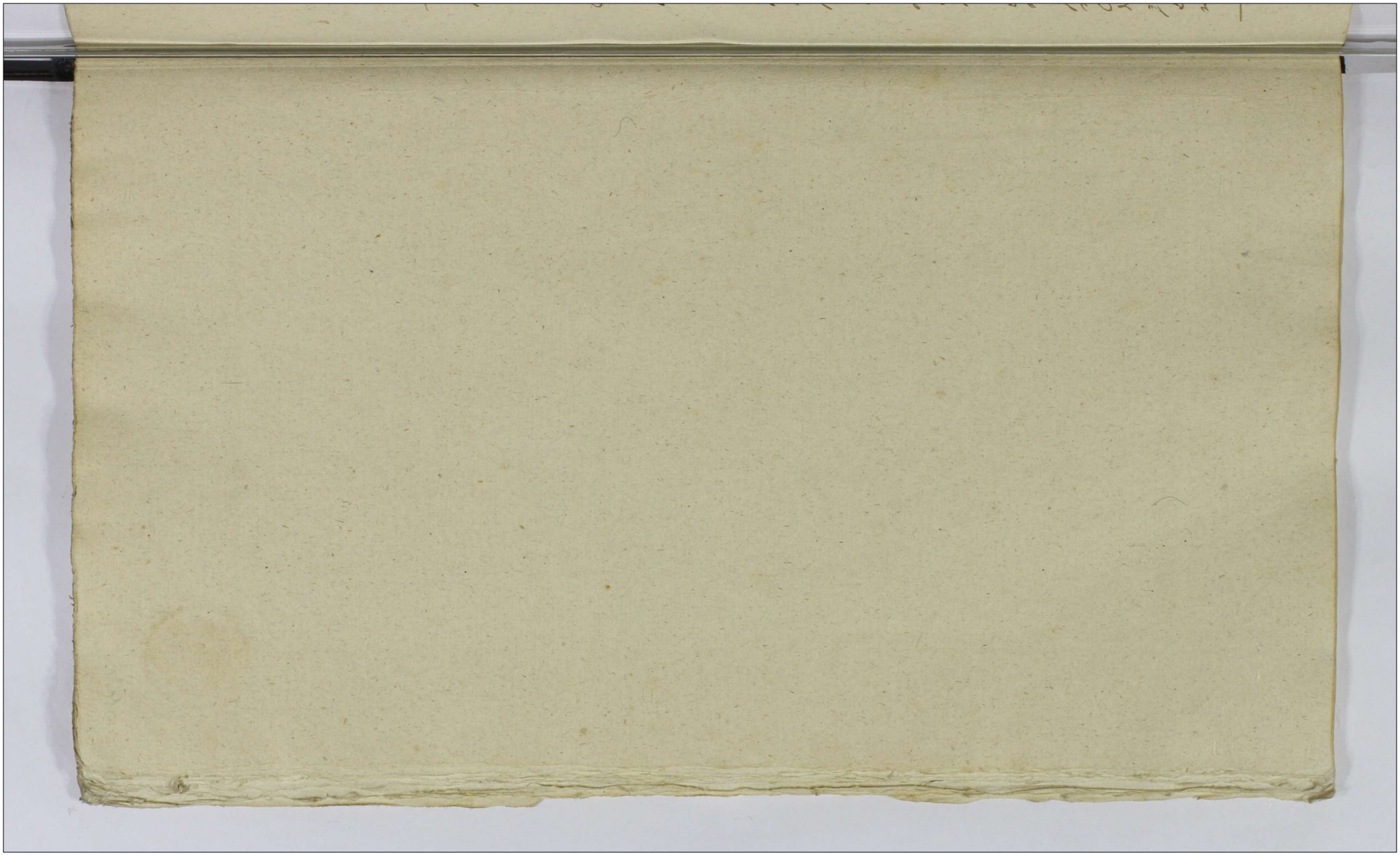

2.GR.SR.

Actum in Pl[illegible] in Terminis Communibus Fr[illegible] Plocensibus Districtuum Plonscensis simul et Raciquiensis Sabbo post Festa Solennia Sacri Pentecosten proximo scilicet Die 5ta Mensis Junij Aº Dni 1784to. Celebratis.

G. Franciscus Gizienski olim Thomae Filius cum olim Gra Theodora Czachowska progenitus sanus pr[illegible] RR quia Ipse Gre Mariannae Nadratowska olim Nicolai Filiae ex Gra Eva Drozdowska procreatae Gnosi Ludovici Kaminski Conti et eius Utriusque Successoribus de Bonis suis qualitet omnibus mobilibus Immobilibus Paternis maternis haeredibus obligatorijs Summisque quibusvis pecuniarijs ubivis locorum haereditatis praecipue nisi Super Bonis Bychy et Zgrzeb Ipsi Pltu Plocensi et Districtu Bilsensi consistentibus seu potius Sortibus Illicitis suis haeredibus Summam Ducentorum Quadraginta Flor Pol in recompensam Summae Similis per Gnam Evam Drozdowska eiusdem Gre Nadratowska Matrem Actis praesentibus in Raciąz Die 2da Mensis Februarij Anno Dni ~~[illegible]~~ 1770to. praefatae Filiae suae cessae apud Gnum Brudzinski haerentem per Gnosumque Ludovicum Kaminski Maritum levatae, ad manus suis recognoscentem die hodierna datam modo Simplicis debiti tenetur Inscribit seque et suos Successores ad id tenendum obstringit et in eorum eandemque Summam in uno Aº integro se solutum offert et declarat, quod si vero praefatam Summam non persolverit, ex tunc Provisionem Annuam a quolibet Centum per Flor Quinque Singulis Annis, de qua pro Aº praesentem persoluta Gra recognoscens quietatur, pendere debebit ac tenebitur idque sub vadio Similis Summae pro quo ubique respondebit suis cum Posteris.

Franciszek Gizienski

2.GR.SR.

Actum in Plonsko in Terminis Com
munibus Terrestribus Plonensibus Distri
ctuum Plonskensis simul et Raciązien
sis Feria Quarta post Festum Sanctis
simae et Individuae Trinitatis Proxima
scilicet die Nona mensis Junij an
no Dni Millesimo Septingentesimo octu
agesimo Quarto Celebratis

G Constantinus Brudzienski ob Anto
nij filius et ob G Marianna Cywienska pa
ratus sanus pltr Rndo Rnd Quia Ipse G Pe
tronella Charzynska ob Pauli filiae eius ob
G Marianna Bolęcka pereatae G Alber
ti Brudzienski Rntis fratris germani con
sorti Ultimae ejusq Successoribus de Bonis
suis gltr obiit Mobilibus Immobilibus Paternis
Maternis haeredibus obligat summisq
quibusvis pecuniarijs ulteriori locorum haerenti
praecipue in et super Bonis Zaborowo
in Pltu Plocz et Districtu Raciąz
Consistentibus seu potius summa Mille Tymp
Sili Rnti per G Mariannam de Brodowski
primi ob G Joannis Charzynski ad praesens
voti 2di Consortem suam pro tunc in Viduali
statu post primaevum Maritum suum
Existendo Inscripta Illi haerenti Sum
mam Quadringentorum octuaginta flor Pol
de manibus G Jacobi Charzynski die ho
diernae levatam modo singulis delicti
tenetur Inscribit ac se et suos Successores ad id te
nendum obstringit et in onerat Eandem Summam
in et pro Vigilia Festi Nativitatis Sanctae Joannis
Baptistae in anno futuro ventura sese
lutum offert et declaret quod si vero Sum
mam praemissam pro tempore solutioni praefi
xo non persolverit extunc pro visionem
annuam a quolibet Centum per quinque

flor Pol

264

Hy Pol. Singulis annis pendere debebit
idq. Subsimilis Summae vadio proque
Eliq. Rndebit Sup. Cod. Sortens
Konstanty Brudzewski

265

Actum in Raciąż in Terminis Communibus Fratribus Plurimorum Districtuum Raciąsiensis simul et Plonscensis Feria Quinta post Festum S. Lucae Evangelistae proxima scilicet Die Vigesima Prima Mensis Octobris Anno Domini 1784 Celebratis.

Cessus Mathaeus Kocięcki olim Lucae Filius cum ob Gratiam Martianna Kocięcka procreatus sanus pulter RR quia Ipse G. Paulum Miączyński olim Valentini Filium ex olim G. Marianna Kocięcka progenitum et eius Stnos Successores de Summa Duorum Millium Quingentorum Viginti Florenorum Polonicalium pro pretio Sortium in Bonis Kocięcino Dworski in Pltu Plurimorum et Districtu praesens Raciąsiensi Consistens sit et Jacens Contractu Resignatorio intuitu earumque Sortium in Kocięcino Dworski Die 3tia Octobris Anno praesenti Jnd se recognoscens ab una et eumque Gratiam Paulum Miączyński parte ab altera initio et Consensu Actique praesens hodierno sub Actu roborato Constituta et Condictata ob levatam Summam Mille Quecentorum Viginti Florenorum Polonicalium Ultra Summam Mille Ducentorum Florenorum Polonicalium Gratiam Mariannam Chabowska sui recognoscens Contra respiciens in fundo relictam super restantem praestitamque sibi plenariam et sufficiens satisfactionem quietat emittit et liberum absolutumque facit ac pronuntiat perpetuo et in aeternum praesens sua recognitione praemissa firmans

Mateusz Kocięcki et

2.GR.SR.
266

Actum in Raciaz In Terminis Communibus Terrestribus Plocensibus Districtuum Raciazienses Simul et Plonsanen Feria Quarta post Festum Sancti Lucae Evangelae proxa Scilicet Die Vigesima Prima Mensis Obris Aõ Dni 1784ts Celebratis

Gnosus Ignatius Kwasieborski Olim Stanislaj cum olim Gnosa Eva Kisielewska procreatus Filius. Sanus prttr Rndo Rsil Quia Ipse Gpa Mariannae Charzynska Olim Nicolaj ex Ad G Barbara Kaczkowska progenitae Filiae primi Ad G Valentini Machczynski Secundi Ad G Martini Gorecki Tertij ad praesens Voti G Joannis Dzadzicki Conti Ejusq Unius Successoribus de Bonis Suis gnaliter Obus Mbilibus et Imbilibus Paternis Maternis haereditate Obligato Summisq quibusvis pecuniarijs Ubivis locorum haerentibus praecipue in et Superbonis Wilkowo Milaki et Kwasieborzyno Obrypne Parchacze et Karwanie in Pltu Plocense et Districtu praesenti Raciazienses Consistentibus Seu potius Sortibus Ibiae Sitis Suis haereditate Summam Centum Nonaginta Septem Florenorum Grossorum Trium Polonae de Manibus Mfici Pauli Sutkowski Dapiferi Lukowiensis levato modo Simplicis debiti tenetur inscribit Seque ac Suos Successores ad Id tenenda Obstringit et inonerat, Eamq Summam in et pro Vga Hi Nattis Sancti Joannis Baptae Aõ futuro 1785ts proxe Ventura Se Solutum Offert et declarat Quod si Vero pro tempore Solutioni praefixo non persolverit Extunc provisionem Annuam a quolibet Centum per Florenos quinque quolibet Anno persolvere tenebit Idq Sub Damnis Tribus pro quibus Ubique Respondebit Suis cum posteris.

Ignacy Kwasieborski rt

2.GR.SR.

Actum in Racigz in Terminis
Communibus Terrestribus Plocensis
Districtuum Racgziensis simul et
Plonscensis Feria Tertia ante
Festum Sanctorum Simonis et Ju
dae Apostolorum scilicet die Vige
sima Sexta mensis octobris An
no Domini 1784 protractis

G. Rochus Machcienski ob Valentini
filius cum G. Marianna Charzenska pri
mi ejusdem ob G. Valentini Machcienski
Secundi ob G. Martini Gorecki Tertij ad
praesens voti G. Joannis Dziedzicki
Consorte in primo Matrimonij Thoro
Percatus Sanus pro Rit. Quia Ipse
Ejus G. Mariannae de Charzynskie ob Ni
colai filiae ultimi nuptus G. Joannis
Dziedzicki Consorti Matri suae Cha
rissimae ejusque Successoribus de Bonis
Suis gratis ob eos Mobilibus Immobilibus
Paternis Maternis haereditate obligatis
Summisque quibuscumque pecuniarijs
ulicis locorum haereditatis et in post
habendae Summam Centum Nona
ginta Septem flor. et grossorum Trium
Polon. de manibus G. Ignatij Iwasie
Borski Iuvat modo Simplicis de
lite tenetur Insuper ac se et suos Suc
cessores ad id tenendum obstringit
et in onerat

268

et inonerat Eandem Summam
se Soluturam offert et declarat
Ipsa Sub Similis Summae Vadio
Pro quo Ulique Indulit Sup. Cum Posteris
Roch Mac Kenzy Lyst

269

1. ZLOTY

Actum in Sepre in Terminis Communi
bus Terrestribus Plocensibus Sabbatho
post Festum Conversionis Sancti Pauli Apo
stoli Proximo Scilicet die 29 mensis
Januarij Anno Domini 1785to. Cele
bratis

Coram MM Joanne in Krasniewa Gumowski
Ludwice Antonio in Woźniki Woźnicki Subju
dice Francisco Ciołkowo Ciołkowski Notario
Terrestribus Plocen

G Joannes Kreszotarski ob Simonis filius ex
ob G Marianna Krajewska progenitus Sanus pltr
Rud Quia Ipse G Mariannae Brudnicka G Dio
nisij Brudnicki filiae Consorti Suae legitimae
ejusque Successoribus de Bonis Suis gltr obus Mo
bilibus Immobilibus Paternis Maternis haeredibus obli
gatorijs Summisque quibusvis pecuniarijs ubivis
locorum haerentibus ubivis locorum haerentibus prae
cipue in et Super Bonis Kreszotary Chwały et
Pszczele in Pltu Plocen et Districtu praedicto Sepr
censi Consistentibus Seu potius Sortibus Ibidem
Sitis Summam Sexcentorum Quinquaginta flor
Pol et hoc recompensando Summam Quingen
torum flor Pol Intercisa Nuptiali per Eundem Suj
Rntis Centis Parentem in vim dotis post Eundem
Rntis Consortem assignatam et in parte ab Eodem
Consortis Parente levatam modo Simplicis de
liti tenetur Inscribit ac se et Suos Successores
ad id tenendum obstringit et inonerat Eandem Sum
mam in Uno anno Integro se soluturum offert
et declarat Idque Sub Simili Summae Vadio
pro quo ubique Rndelit Suis Cum Posteris

Jan Kreszotarski

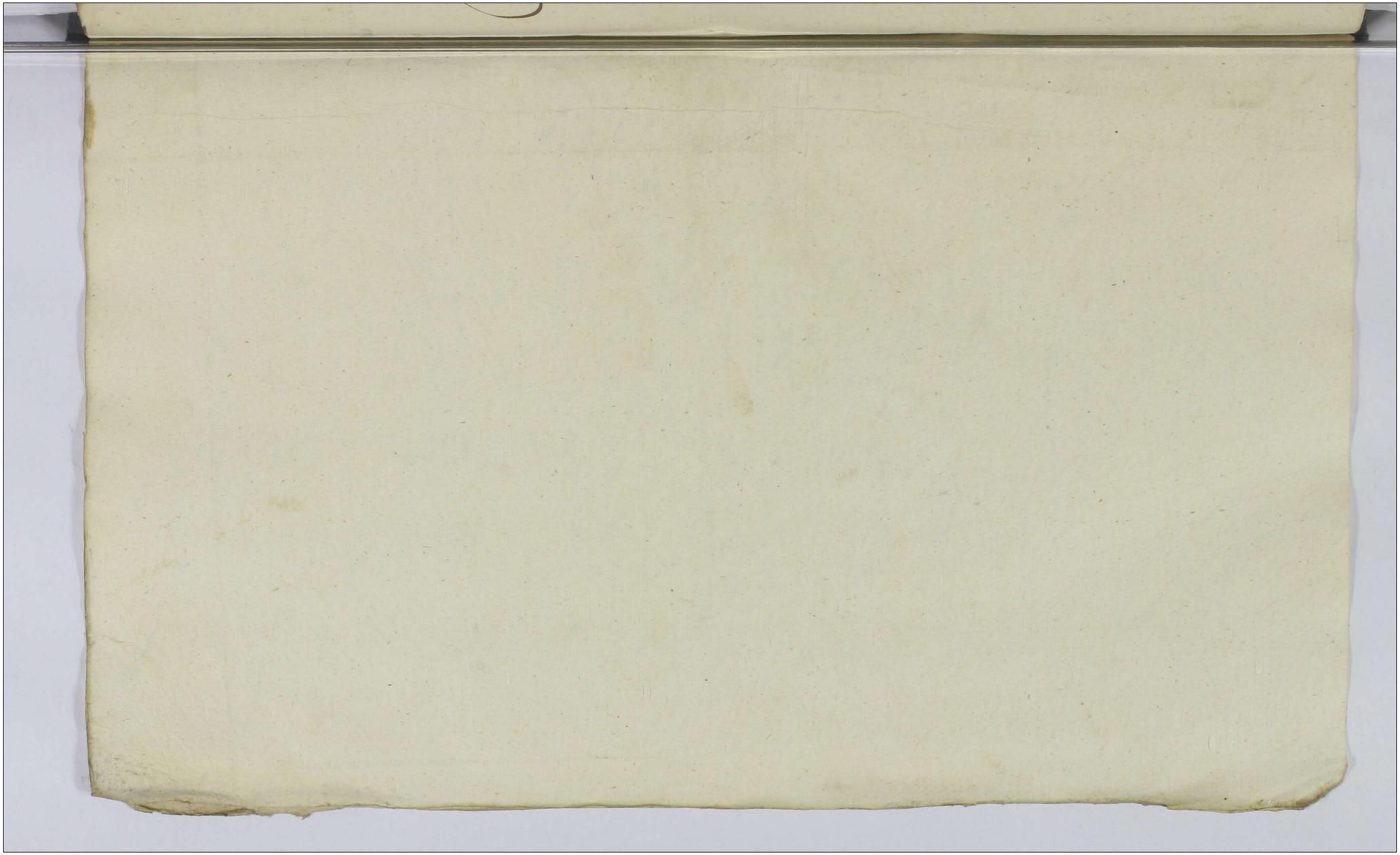

J. ZLOTE

Actum in Siepre in Terminis Communibus Terrestribus Plocensibus Sabbatho post Festum Conversionis Sancti Pauli Apostoli proxima scilicet Die Vigesima Nona Mensis Januarij Anno Domini Millesimo Septingentesimo Octuagesimo Quinto Celebrati

Coram Judicio et Gso Josepho Pepłowski Burgrabio Crenę Plocenę in locum Mci Francisci Ciołkowski Ciołkowski Notarij loci praesenę uti in Causa sua propria ad hunc Actum substituto Subdelegato Actisque praesenę Trnbus Plocenę in Siepre pltter Comparens Idem Mcus Franciscus Ciołkowski Notarius Trnis Plocenę olim M Mathiae Ciołkowski Pincernae Zytominienę Filius sanus Recedendo recognovit quia Ipse Religiosae Mariannae Ciołkowska Conventus Siepreceną Monialium Ordinis Sancti Benedicti Virgini necdum Professae Filiae suae cum Mca Barbara Glinczanka procreatae de Bonis suis gnaliter omnibus mobilibus Immobilibus Paternis maternis, haereditarijs obligatorijs praecipue in et Super Bonis Karwowo in Terra Vispogrodienę Ducatu vero Masoviae Consistenę Summam Quatuor Millium Florenor Polt modo Simplici debiti Fatetur Inscribit ac se et suos Successores ad id tenenę obstringit et monerat a qua quidem Summa ab Actu praesenę Inscriptionis Provisionem Annuam a quolibet Centum singuli Annis mente legis se se ad sera eiusdę recognoscenę Filiae fata solutorum offert et declarat Post vero mentionatae Religiosae Recognoscenę Filiae subsequenda fata hancce Summam Originalem modo quo supra Inscriptam

271

ad se suosque Successores regulandam et rede-
undam esse vult ac praecustodit idque sub
simili Summae vadio pro quo ubique respon-
debit suis cum Posteris.

Franciscus Gothowski not. Dni Ploienensis

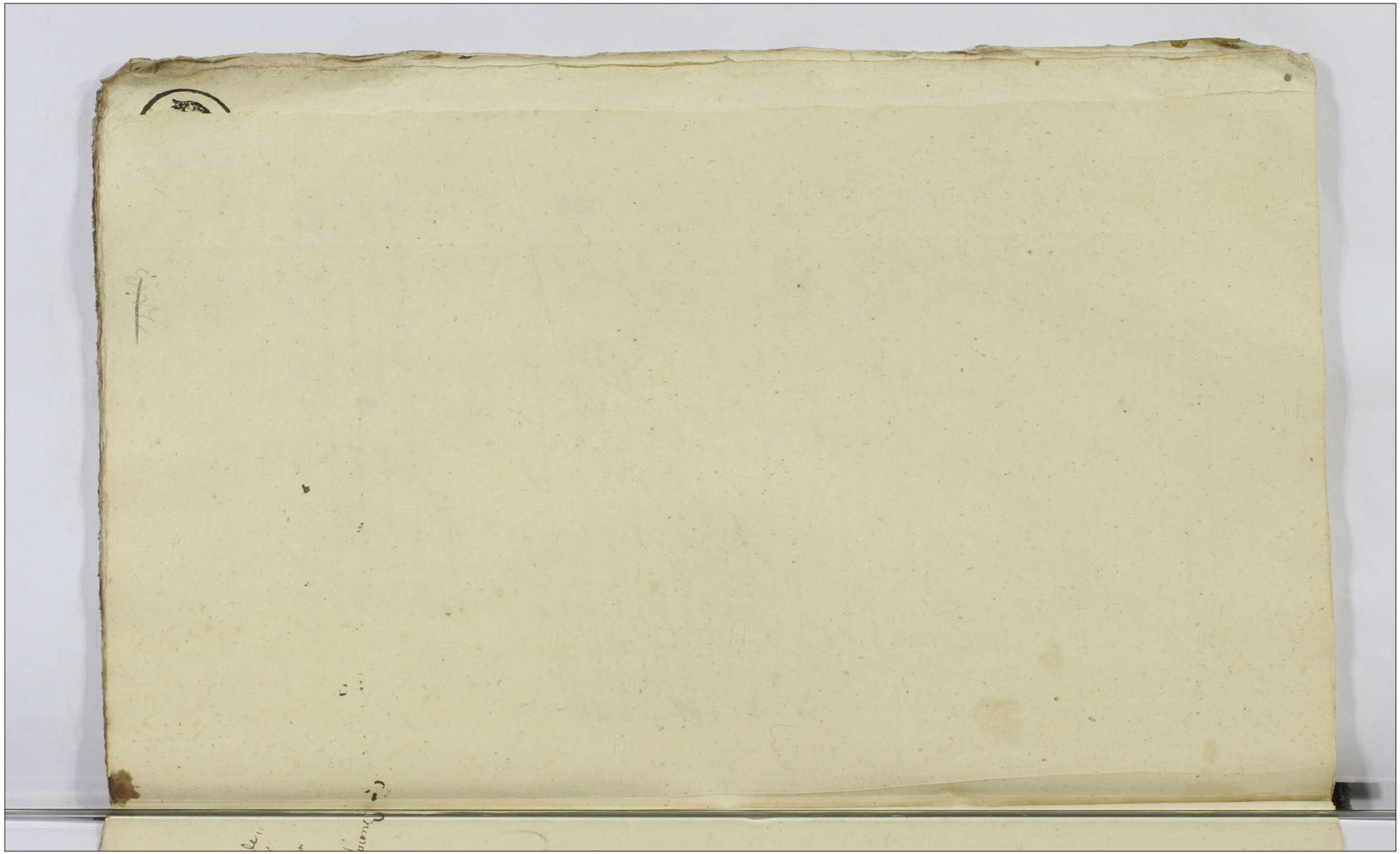

272

1. ZŁOTY

Actum in Siepre in Terminis Commu
nibus Terrestribus Plocensibus Sabba
tho post Festum Conversionis Sancti
Pauli Apostoli proximo scilicet Die
29 Mensis Januarij Ad Dni 1785to
Celebratis.

Generosa Eva Kowalewska olim Glentowij
Kowalewski Filia ex olim G. Marianna Wolęcka
progenita olim vero G. Valentini Zglenicki Relicta
Consors Vidua sana Gratia RR quia Ipsa Gro
Alberto Rudowski olim Mathiae Filio ex olim Gra
Anna Karczewska progenito Deodante futuro Marito
suo eiusque Successoribus de Bonis suis qualiter
Omnibus mobilibus Immobilibus, Paternis maternis
haeredit. obligato Summisque quibusvis praeca
nianijs ubivis locorum haerenc praecipue in et super Bo
nis Węgrzynowo in Pltu Plocenc et Districtu praesenc
Sieprucenc seu potius Summa Mille Quingentorum Flor
Polo per olim praenominatum Gnum Valentinum Zgle
nicki Maritum suum sibi recognoscens Inscripta
Ipsius haerenc Summam Quadringentorum Tyrnc Quemli
bet Tyrnc Triginta Octo Grossis aereis numerando in
Florenos reducendo Quingentos Sex Florenos Grosses
Viginti Polo efficienc modo simplicis debiti tenetur
inscribit ac se et suos Successores ad id tenenc
obstringit et inonerat eandemque Summam
in uno Anno Integro se solutum offert
et declarat idque sub Simili Summae vadio
pro quo ubique respondebit Suis cum Posteris
Ewa z Kowalewskich Zglenicka rt.

273

Acten-Stücke Stücke in Causa Communibus Creditoribus Districtus Plocensis et Haereditatis olim Plocensis et Haereditatis sub regni Poloniae Judicatibus Pro Data ante Festum Purificationis Germanae pro sententiae de Anno Millesimo Septingentesimo Quinto.

Pro Petronella Herzybska Judice Alexandrowska et Eva Herzybska Judicum Conjux Filia olim Venc. Stanislai Chrzyszki Relicta Cessus Credita Sane petitis Sententiae Judicum Adam Chrzyszki Matthaei Chrzyszki Filio ac olim Joannae Matthaeowska progenitis petitum de data Mandati sub eod. Judicum Sigillo de Bonis suis gratiosa Cum Bonis mobilibus Immobilibus Paternis matern haeredit obligato. Cum Quibus non pecuniarij et praesertim tam per olim Joannem Stanislaum Chrzyszki Maritum Cessae in certe Benc Chrzyszko sue haeredit quam per Joannem Ligezmundum Matthaeum Chrzyszki Fratrem Germanum Patruelem et Matthaeum Chrzyszki Filium Benc Patruelem et Matthaeum Chrzyszki Filium Benc Patruelem et Plenary Cessionarios ich reo Haeredes et Plenary Cessionarios ich reo quorum interesse Cum non Data Pro Parte Actrice Quid Simplicis debiti Contestatio Litis seq et Cues Judicis ad et Terend obstinatio et Juramenti Delatio

1. ZLOTY

Actum in Płońsko in Terminis
Communibus Terrestribus Plocensibus
Districtuum Plonsciensis simul et Ra
ciąsciensis Feria Tertia in Vigilia Festi
Purificationis Gloriosissimae Virginis
Mariae scilicet Die Prima Mensis
Februarij Anno Dni 1785to Celebratis.

M Fabianus Grzybowski Camerarius Dnus Zawskrzen
Mcor Antonij Grzybowski et Martiannae de Prze
ciszewskie Juniorem Coniugum Filius sanus pltes
RR quia Ipse Gsae Elisabethi Pęska olim Gsi
Petri Pęski cum olim Gsa Elizabethe de Rostkowskie
procreatae Filiae olim vero J Mathiae Kurowski
Relictae Cnti Viduae et Ipsius Stnis Successoribus
de Bonis suis gnalitae Omnibus mobilibus
Immobilibus Paternis maternis haeredit obligat
Summisque quibus vis pecuniarijs ubicis locor
haerens et praecipue in et super Bonis Pęsy magna
Parva et Zaborowo in Pltu Plocen et Districtu Ra
ciąsciens Consistens seu potius Sortibus dictis Gu
mowszczyzna Orazińska et Gałkowizna Ibidem
sitis Die hodierna per se recognoscens ab eadem
Gsa Elisabethe de Pęskie Kurowska Quae haereditario
quaesitis Summam Sexcentorum Flor Polt ex
pretio praefatae Sortium in Bonis Pęsy magna Par
va et Zaborowo Consistens sittae et Jacens provenien
medo simplicis debiti tenetur inscribit seque et suos
Successores ad id tenens obstringit et inserat eandem
que Summam in et pro Vigilia Festi Nathi Sancti
Joannis Baptistae in Ao praesens proxime ventura
se solutorum offert et declarat. Quod si vero eandem
Summam pro tempore solutioni praefixo non persolve
rit ex tunc Provisionem ad mentem legis Singulis Annis

275

pendere debebit ac tenebitur idque sub vadio
similis summa pro quo ubique respondebit
suis cum Posteris. Fabian Grybowski [illegible]

Ad

276

Actum in Plonsko in Terminis Com
munibus Terrestribus Plocensibus
Districtuum Plonscensis Simul et
Raugpiensis Feria Quinta in Crasti
no Festi Purificationis Gloriosissimae
Virginis Mariae Sub Lucet die Tertia
mensis Februarij Anno Dni Mil
lesimo Septingentesimo Octuage
simo Quinto Celebratis

G Antonius Gosciely ob andreae filius
cum ob G Apolonia Strzegoska pere
atus Sanus pltr Rist Quia Qpre G Juli
annae Zaboyska ob Josephi filiae cum
ob G Marianna Sokolnicka pereatae
Consorti Suae Ltmae ejusq Successori
bus de Bonis Suis gtlr obus Mlebus
In mlebus Paternis Maternis haereditat
obligat Summisq quibuscis pecunia
rijs ulcis locorum haereq Principue in et
Super Bonis Gosciec Srednie et Podle
sne in Pltu Plocen et Districtu Pen
Plonsen Consistentibus Sub potius Sortibus
Illae Lit Summam Quinquentorum fl
Pol ex affectu Conjugali modo Sim
plicis delitti tenet Inscribitur ac se
et suos Successores ad id tenendum
obstringit et incorporat Eandemq
Summam Se Solutorum offert

277

offert et declarat Idq sub simi
lis summae vadio pro quo utiq Rnde
lit Legi Cum Posteris
Antoni Gosciehyst

278

2.GR.SR.

Actum in Płońsko in Terminis Communibus Terrestribus Plocensibus Districtuum Plonsensis simul et Raciąsensis Fra Quinta in Crno Festi Purificaonis Gloriosissimae Virginis Mariae scilicet Die 3tia Mensis Februarij Ao Dni 1785to Celebratis.

Gnus Antonius Zbyszyński olim Alberti Filius cum olim G Marianna Błomińska matrimonialiter procreatus sanus pltes RR quia Ipse G Petronellae Brudzińska GG Adami Brudzińskiej et Elisabethae de Dobrskie Invicem Conjugum Filiae Conti vero suae Utrae et Ipsius Utrius Successoribus de Bonis suis gratia omnibus mobilibus Immobilibus Paternis maternis haeredib obligato habitis et habendis Summisque quibusvis pecuniarijs ubivis locorum haerens insistendo Intercisae nuptiali de Data eius in Brzesciae Die 22da Mensis Januarij Ao Pen Jnd supraseris Gnus Brudzieński recognoscens Conti Parentes ab una et se recognoscens pte ab altera initae et Conscriptae Actique Pen hodierno sub Actu roberatae Summam Ducentorum Flor Pol modo simplicis debiti tenetur Inscribit seque et Suos Successores ad id tenendum obstringit et monerat eamque Summam se solutum offert et declarat idque sub simili Summae vadio pro quo ubique respondebit Suis cum Posteris

Antoni Zbyszyński rt.

1. ZLOTY

Actum in Siepre in Terminis Commu-
nibus Trnibus Plcen una cum Continua-
tione Anteriorum Causarum vigore legis
in Diem hodiernam Incidentibus Feria
Tertia post Dcam Exaudi proxima scilicet
Die Decima Mensis Maij Aō Domini
1785.

Coram Mcis Joanne in Krasniewce Gumowski
Judice Antonio in Wozniki Wozniki Subiudice
Petro Rudowski Camerario Trni Plcen in locum M
Francisci Ciołkowski Notarij Trnis Plcen electo Subde
legato Jurato Trnibus Plcen

Gnosi Adamus Dunin Mieczyński olim Ludovici
Filius cum olim Joanna Ostaszewska matrimonialiter
procreatus et Marianna de Lasockie olim Gnosi Ludo-
vici Lasocki et Franciscae Kadłubowska Conjugum Filia
Inicem Conjugis et quidem Consors in Assio eiusdem sui
Mariti sani pltis RR quia Ipsi Religiosae Joannae
Mieczyńska Conventus Lieprzecz Monialium Ordinis
Sancti Benedicti Virgini necdum Professae Filiae
suae de Bonis suis gnaliter omnibus mobilibus Im-
mobilibus Paternis maternis haereditarijs et obli-
gatorijs Summisque quibuscunque pecuniarijs ubicis
locorum haerens praecipue in et super Bonis Bany in
Pltu Plcen Districtu vero Bilcen Consistens Sum-
mam Mille Flor Pol modo simplicis debiti tenent
inscribunt segue et suos Successores ad id tenenda
obstringunt et monerant a qua quidem Summa
Provisionem ~~[illegible]~~ mente legis ab Actu Praesentis
Inscriptionis ad tera eiusdem Religiosae Joannae
Mieczyńska Filiae fata Singulis Annis se solu-
turos offerunt et declarant. Post vero eiusdem Religiosae
Filiae fata hancce Summam Originalem modo
quo supra Inscriptam ad se seu Successores suos
regulanda et reducenda esse volunt et praecustodiunt
idque sub similis Summae vadio pro quo aliquae
respondebunt suis cum Posteris.

Adam Dunin Mieczynski [illegible]

Maryanna z Lasockich Mieczyńska rt.

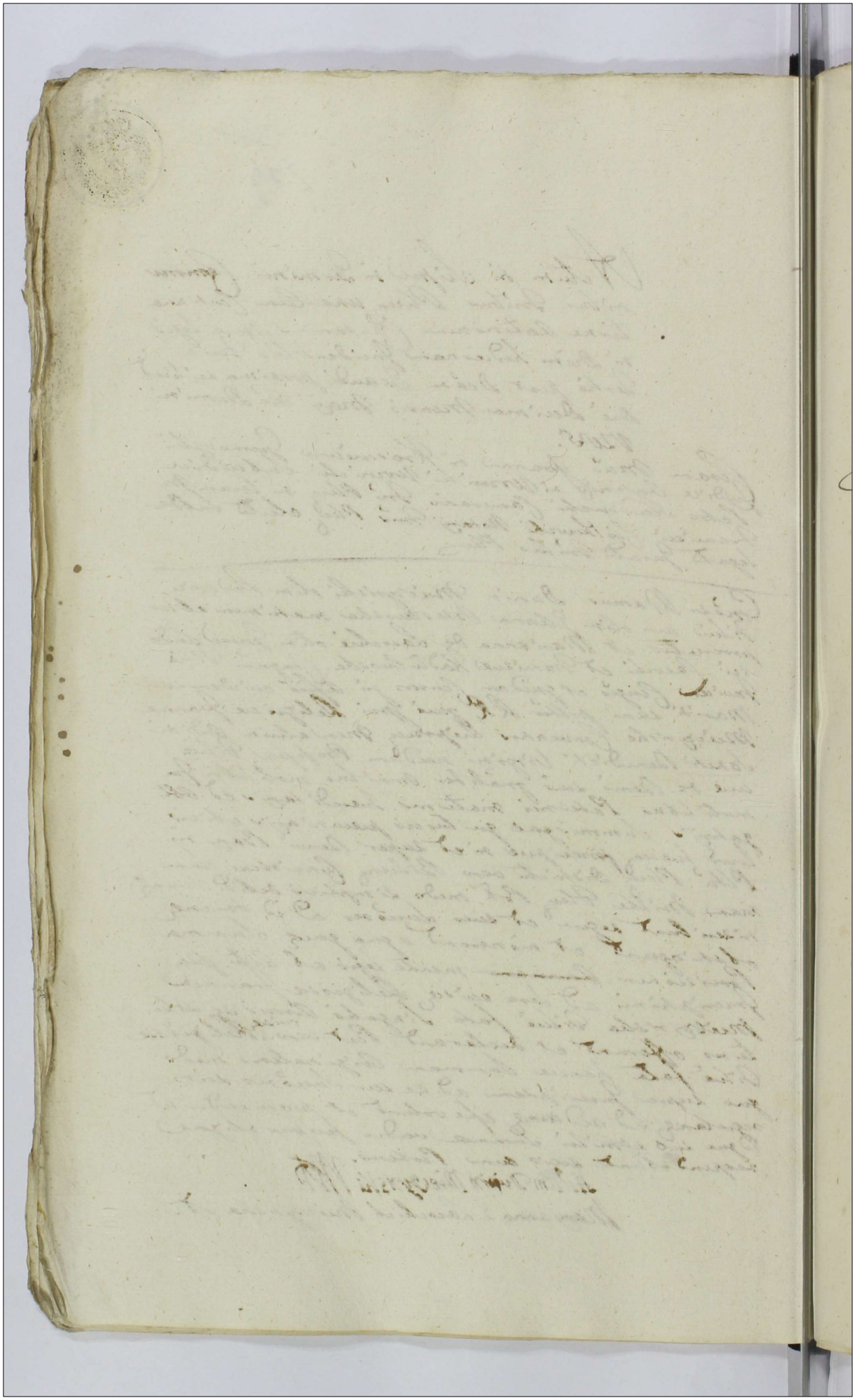

280

Actum in Siepse in Terminis Communibus Tribus Plocensibus una cum Continuatione Anteriorum Causarum vigore legis in Diem hodiernam Insidentibus Feria Tertia post Dominicam Exaudi proxima scilicet Die Decima Mensis Maij Anno Domini 1785.

Mcus Josephus Chamski Tribunus Raciquiensis olim M. Andreae Chamski Ensiferi Plocensis cum olim M. Catharina Zerawska procreatus Filius sanus pltter R.R. quia Ipse Mcus Martinus Sudkowska MM. Pauli Sudkowski Dapiferi Lucociensis et Bogumilae Zlubicki Inscem Angum Filiae Conti vero suae Itmae et Ipsius Itmis Successoribus de Bonis suis gnaliter omnibus mobilibus Immobilibus Paternis maternis hereditarijs Obligatorijs Summisque quibusvis pecuniarijs ubicis locorum hereditatis praecipue in et super Bonis Szulenczyce et Wroblewo in Pltu Plocensi et Districtu Gnensi Siepreciensi Consistentibus suis hereditarijs Summam duorum Millium Flor. Pol. de manibus Ipsi Parentum per se recognoscens in ante levatam et adhucusque non recompensatam modo simplicis debiti tenetur inscribit seque et suos Successores ad id tenendum obstringit et inonerat eamque Summam se solutorum offert et declarat idque sub similis Summae vadio pro quo ubique respondebit suis cum Posteris

Josef Chamski

284

Actum in Rawicz in Terminis communibus Tribus Plebeanibus Districtuum Rawiczensis simul et Plonczensis una cum Continuatione anteriorum Causarum Feriis Sexta post Festa Solemnia Sacri Pentecostes proxime secuti die Vigesima Mensis Maij Anno Domini 1785 celebratis.

Spectabilis Franciscus Dobrski olim Alexandri filius et olim Spectabilis Agatha Smardzewska progenitus simul et Spectabilis Joannes Dobrski Notarius Publicus Regius Ignatius Lawski olim emissi Alexandri filius ex eadem olim Agatha Smardzewska progenitus simul et emissi Ignatius Lawski de summa Mille Quadringentos Viginti Florenos Polonicales pro pretio Sortium in Rawicz Kozmin Gaiewitty Stanczyno et Rey in Plebeanis Plebeano et Districtu Rawiczensibus existentes sitis et jacentes per ipsum Spectabilem Joannem Dobrski fratrem suum die hodierna resignatis prout per easdem Contractus in Ordine resignationis praemissae Sortium in Kozmin die 17ma Mensis Maij Anno currenti Joannis resignatione ab una et praefato Spectabili Dobrski resignatore ex altera in hac et simili resignationis tradendum parte ab altera in hac et simili Actu quae praesens habetur sub certa solvendi pactis et conditionibus quantitate Septingentorum quinque Florenorum Polonicalium pro re qua Salomea de Dobrskie Drzewiecka resignatore Sortium per Spectabilem Dobrski ad perpetuam rei Causam empta in religuum vero semper in quantitate Summae Mille Ducentos Septuaginta Florenorum Polonicalium ex re Joannis Adjutalitij siti resignatores ad ultimam vitae eius temporis rei ejusdem Sortibus reservati ad mentem praecedentis per mutuo supra de acto celebrati inscriptionis Sortium

282

2.GR.SR.

Actum in Raciąż in Terminis Communibus Terrestribus Plocensibus Districtuum Raciąziensis simul et Plonscensis una cum Continuatione Anteriorum Causarum Trā bta pt Festa Solennia Sacri Pentecosten proxima scilicet Die 20. Mensis Maij Aō Dni 1785 Celebrati.

G Josephus Brudzinski olim Stanislai Filius ex olim G Marianna Nałęczowna progenitus sanus pollens RR quia Ipse Gis Mariannae Brudzinska Seniori suae germanae Virgini Innuptae et Hedvigi de Nałęcze G Mathaei Ciecierski Conti Amittae suae et earum Utriusque Successoribus de Bonis suis generaliter omnibus mobilibus Immobilibus Paternis, maternis haeredib obligatorijs Summisque quibusvis pecuniarijs ubivis locorum haerens praecipue in et super Bonis Pęsy magna et parva ac Zaborowo in Plhi Plocensi Districtu vero praeterea Raciąziensi Consistens seu potius Sortibus Illae Sittis suis haeredib Summas infrascriptas et quia Gra Brudzinska Seniori Summam Sexaginta Quinque Florenorum Grossorum Quatuor Pol Jam vero G de Nałęcze Ciecierska Amittae Summam Centum Triginta Florenorum Grossorum Octo Pol medo simplicis debiti tenetur inscribit seque et suos Successores ad id tenendum obstringit et vicerat eandemque Summam in et pro Vigilia Festi Nathi S Joannis Baptae Anno praesenti proxime ventura se solutorum offert et declarat Quod si vero praemissam Summam pro tempore Solutionis praefixo non persolverit ex tunc provisionem Annuam a quolibet Centum per Florenos Quinque pendere debebit ac tenebitur idque sub similis Summae vadio pro quo ubique respondebit suis cum Posteris.

Josef Brudzinski rt.

283

J.GR.SR.

Actum in Raciąż in Termi
nis Communibus Terrestribus Plo
censibus Districtuum Raciąsciensis
simul et Plonsciensis una cum
Continuatione Anteriorum Causarum
Fr̃ Ida pt Fr̃ Sanctae et Indi
viduae Trinitatis proxima Scili
cet Die 23 Mensis Maij A.D. 1785
Celebratis

Cpas Joannes Zabowski olim i.n.d. Joannis
Filius ex olim G. Francisca Starczewska pro
genitus sanus pulter R.R. quia Ipse G. Agnethi
~~Starczewska~~ Gosicka olim Alberti Filiae Cpi
autem Augustini Dzierzanowski Consti Stmae et
Ipsi Successoribus de Bonis suis gnalitet omni
bus mobilibus Immobilibus Paternis maternis
haeredit obligatis Summisque quibuscis praeve
niarijs ubicis locorum haerens praecipue in et super
Bonis Starczewo Chomentki in Pltu Plocens
Districtu vero Plonsciens Consistens seu potius
Sortibus Illae sitis suis haeredit Summam de
ptuaginta Quinque Flor Pol per se recognoscens
Die hodierna de manibus G. Joannis Starczewski
levatam modo Simplicis debiti tenetur Inscri
bit seque et Suos Successores ad id tenens obstrin
git et monerat eandemque Summam in
uno Anno Integro se soluturum offert et de
clarat a qua quae Summa Provisionem Annua
am ff mente legis pendere debebit ac tenebitur
idque sub vadio Similis Summae pro quo ubique
respondebit suis cum Posteris ff de qua p Anno Rec
p soluta Ipsa recognoscens quietat Jan Zabowski r.t.

284 362

2.GR.SR.

Actum in Raciąż in Termi
nis Communibus Trium Plo
censibus Districtuum Raciąsien
simul et Plonsien una cum Con
tinuatione Anterior Causae
Fra 2da post Trin Ismae
et Individuae Trinitatis
proxima scilicet Die 23
Mensis Maij A D 1785 Cele
brati

Gnosi Bartholomaeus olim Hilarij
Nicolaus et Joannes olim Casimiri
Filij Fratres nunc ze Patruelles Quinscy
sani pollor RR quia Jmci Gnu Andreae
Quinski olim Simonis Filium cum od Gra
Marianna Pawłowska procreatum Fratrem suum Patruelem et eius
Stmos Successores de Summa Centum Octu
aginta Octo Flor et Grossorum Viginti Pol pro
praeti Sertis in Bonis Quinsy Kraylki in Plbi
Plocensi Districtu vero Plonsien Consistens sitta
et Jacens per se recognoscens eidem G Andreae
Quinski Die hodierna resignatae Contracta
venditionis Jmci se recognoscens ab una et praefa
tum Gnu Andream Quinski parte ab altera
hic in Raciąż Die 20 Mensis et Anni praesens
inito et Conscripto Actique praesens hodierno
sub actu roborato Constituta et Condictata
ob Laevetam Summam Centum Florenorum
Pol Ultra Summam Octuaginta Octo
Flor Grossor Viginti Pol in obligatione eiusdem
Sertis apud praefatum Gnu Andream
Quinski existens per eundem Gnu Quinski
sibi detrimentatam praestitamque sibi recognoscens
sufficientem ac plenariam satisfactionem quie
tant emittunt et liberum absolutumque fa
ciant ac pronuntiant perpetuo et in eorum
Pres suis recognitionibus praemissa firmans
Bartłomiej Quinski et
Mikołaj Quinski et
Jan Quinski etc.

286
J. ZLOTE

Actum in Raciąż in Terminis Communibus Trib. Plenae Districtuum Raciąsiensis simul et Plonsiensis Feria Sexta intra Octavas Festi Sacratissimi Corporis Christi Dni scilicet Die Vigesima Septima Mensis Maij Ao eiusdem 1785to Celebrati.

Gnus Josephus Gościcki Gnosi Mathiei Gościcki Filius cum olim Gra Constantia Matawska procreatus sanus pr̄ter RR. quia Ipse Gnosae Magdalenae Woyciechowska Gnosae Adami Woyciechowski et Catharinae de Szweschowskie Invicem Conjugum Filiae Centi vero suae Umae et Ipsi Successoribus de Bonis suis gnaliter omnibus mobilibus Immobilibus Paternis maternis haereditt obligatt Summisque quibusvis pecuniarijs ubivis locorum haerenae praecipue in et super Bonis Gościce Podlesne et Srzednie in Pltu Plenae Districtu vero Plonsienae Consistentibus seu potius Sortibus Illae sittis suis haereditarijs Summam Mille Quingentorum Nonaginta Flor. Pol. et hoc recompensando tam Summam Septingentorum Quadraginta Flor. Pol. et quidem de manibus Gnosorum Woyciechowskich recognoscenae Centis Parentum Centum Quadraginta Jam vero de manibus Illmi Admodum Rndi Vincentij Praepositi Camenecae et Nicolai Vicarij Collegiatae Plocz Cmielewskich Acunculorum Sexcentorum Flor. Pol. Pro vim Dotis Die hodierna laevat, quam Summam Trecentorum Quinquaginta Flor. Pol. ad mentem Intercisae Jnsecae recognoscenae Centi Parentes et Acunculos ab una et se recognoscenae parte ab altera in Rzewino Die 1ma Mensis Maij Ao elapso 1784to Conscriptae post fata totiesdictorum recognoscenae Centis Parentum ex Sortibus Bonorum Umienino Lubki levanae modo simplicis debiti tenetur Inscribit seque et suos Successores ad id tenenae obstringit et monerat eandemque Summam

28
28 →
287

se solutu rum offert et declarat idque sub vadio
Similis Summae pro quo obligne respondebit suis cum Posteris. Josef Gisicki st.

366
288
A.GR.SR.

Actum in Raciąż in Terminis
Communibus Dnibus Plocensibus
Districtuum Raciąsiensis simul
et Plonsiensis ~~[illegible]~~
~~[illegible]~~ Feria
Sexta intra Octavas Festi Sanctissimi Cor
poris Xti Dni Scilicet Die 27ma
Mensis Maij Ao eiusdem 1785to
Celebratis

Gnosi Mathaeus et Bartholomaeus Siemięt
kowscy Fratres Gnosi germani olim Michaelis
Fitij et olim Gnae Barbara Siemiętkowska proge
niti sani pltor RR quia Ipsi Gnosi Franciscum
Wawrowski olim Pauli Filium cum olim Gnosa
Catharina Gołębiewska procreatum et eius Ctmos
Successores de Quota Viginti Quatuor Flor Pol
pro praetio Arcae in Bonis Siemiętkowo Rektij in
Pltu Plocen et Districtu praesenti Raciąsiensi consi
stentes per se recognoscentes eidem Gnosi Wawrowski
Die hodierna resignatae includendo et Quotam
Duodecim Flor Pol per se recognoscentes ab eodem
Gnosi Wawrowski in Obligationem eiusdem Arcae
Contractam verbaliter Constituta et Condi
ctata ob laevatam itaque Quotam Duodecim
Flor Pol ultra Quotam per eundem Gnosi Wawro
wski sibi detrimentatam praestitamque sibi reco
gnoscentes sufficientes ac plenariam satisfactionem
quietant emittunt et liberum absolutumque
faciunt ac pronuntiant perpetuo et in aevum
praesentes suis recognitionibus praemissa firmantes

Mateusz Siemiętkowski rt
Bartłomiej Siemiętkowski rt

289

2.GR.SR.

Actum in Raciąż in Terminis Communibus Trium Plocensibus Districtum Raciąsienę simul et Plonsensis Feria Sexta Intra Octavas Festi Sanctissimi Corporis Christi Dni Scilicet Die 27ma Mensis Maij Aō eiusdem 1785 Celebratis

Gnōsus Gregorius Cywiński olim Alberti Filius ex olim Gra Cunegundi Strzegowska progenitus sanus pr̄ter R.R. quia Ipse Gnōsae Antoninae Woyciechowska Gnōsae Adami Woyciechowski et Catharinae de Szweszkowskie Conjugum Filiae Centi vero suae Stmae et eius Stmis Successoribus de Bonis suis qualiter omnibus mobilibus Immobilibus Paternis maternis haeredit obligat Summisque quibusvis pecuniarijs ulicis licet haeres praecipue in et super Bonis Gwiny Krayki in Plhō Plocz Districtu vero Plonsienę Consistenę seu potius Sertibus Illmę sitis suis haeredit Summam Centum Quadraginta Florenorum Pol de manibus eorundem recognoscentis Centis Parentum ad rationem Dotis Die hodierna levatam modo Simplici debiti tenetur inscribit seque et suos Successores ad id tenendum obstringit et monerat eamque Summam se solvi turum offert et declarat idque sub vadio Simili Summae pro quo ubique respondebit suis cum Successoribus.

Grzegorz Cywiński rt

290

2.GR.SR.

Actum in Raciąż in Terminis Com
munibus Trubus Plur. Districtuum
Raciąsiensis Simul et Plonsiensis
Sabbatho intra Octavas Festi Sa
cratissimi Corporis Christi Domi
ni scilicet Die 28va Mensis Maij
Ao eiusdem 1785to Celebratis

Gnus Mathias Niesułowski olim Stani
slai Filius et Gna Rosalia Chełstowska
progenitus sanus pltes RR quia Ipse Gnus
Casimirum Niesułowski Fratrem suum
germanum et eius Ilmos Successores de Sum
ma Trecentorum Flor. Pol. pro pretio Ser
bium in Bonis Niesułowo et Lempinko
in Plthu Plur. Districtu vero praesens Raciąsiensis
Consistens sit et Jacens per se recognoscens
eidem Gno Casimiro Niesułowski Fratri suo
Die hodierna resignatam verbaliter Consti
tuta et Indictata obliveratam itaque
eamque Summam praestitamque sibi reco
gnoscens sufficiens ac plenariam satisfa
ctionem quietat emittit et liberum ab
solutumque facit ac pronuntiat perpetuo
et in eorum praesens sua recognitione prae
missa firmans. Maciej Niesułowski etc.

Actum in Racigz in Terminis
Communibus Terrestribus Ploczen
Districtuum Racigzensis Simul
et Plonscensis Sabbatho Intra Octa
vas Festi Sacratissimi Corporis
Christi Domini Scilicet die Vi
gesima Octava mensis Maij
Anno Eiusdem Millesimo Se
ptingentesimo Octuagesimo
Quinto Celebratis

Gsus Stanislaus Sikorski od Nico
laj filius Cum od G Marianna Gut
kowska peccatus Sanus pltr Reco
gno et Quia Ipse G Elisabethi
Kociecka od Nicolaj filiae ex G
Constantia Pacuska pgenitae G Jo
annij Lutomierski Consorte Ltmae
eiusq Successoribus de Bonis Suis ge
neraliter obus Mobilibus Immobilibus
Paternis Maternis haereditatis obli
gatorijs Summisq quibuscumq pecunia
rijs ulicis locorum haerere Principue
in et Super Bonis Sikory Bogusla
wice in Pltu Ploczen et Districtu prae
dicti Racigzensis Consistentibus seu potius
Sortibus Ihdem Lit Summam Ducentorum
florenorum Polonicalium de manibus G Pauli Nadra
tosky

Nadratoski. Sevalt modo simplicis
debiti tenetur inscribit ac se et suos
successores ad id tenendum obstringit
et inonerat Eandem summam in et
pro Vigilia Festi Nativitatis Sancti
Joannis Baptistae anno futuro
ventura se soluturum offert et de
clarat quod si vero summam pre
missam pro tempore solutionis praefi
xo non persolverit extunc provisio
nem annuam a quolibet Centum
per florenos quinque singulis annis
pendere debebit Idque sub similis
summae vadio pro quo ubique respon
debit Lugi cum Posteris

Stanislaus Sikorski

374
293
1. ZŁOTY

Actum in Supra in Terminis
Communibus Terrestribus Plocen
sibus Una cum Continuatione anteri
orum Causarum Feria Quinta ante
Festum Sanctae Hedwigis Viduae
Electae DEI Proxima scilicet die
decima Tertia mensis octobris
Anno Dni 1785to Celebrates

G Ignatius Białłoskorski od Stanisłaj
filius Sanus pltr Rist Quia Ipse G Ma
riannae Umienska G Francisci Umien
ski filiae cum G Salomea Borowska
pereatae Consorti suae Stnae ejusq Suc
cessoribus de Bonis Suis gtis olim Mo
lilibus Immobilibus Paternis Maternis
haereditatis obligatis Summisq quibuscunq
~~[illegible]~~ pecuniarijs ulivi Socer haeres
praecipue in et Super Bonis Roma
towo in Plto Plocz et Districtu praesens
Supremae Consistoriae seu potius Summa
in Eprae Bonis haerente Decreto Condti
in fundo Eccae Bri Romatowo prolato Sili
Rnti a Mfico Antonio Zyłowicki Tri
bunali Supremae adjudicata Summam
Millo florenorum Polonicalium in vim dotis de Bonis

294

Paternis et Maternis Eandem Suae Rectae
Consortem respiciens de manibus ejusdem
Rectae Contra Parentes levatam modo
Simplicis delicti tenetur Inscribit ac se
et suos Successores ad id tenendum
obstringit et honerat Eandem Sum
mam se solutum offert et decla
rat Idque sub Limitis Summae Vadii
pro quo ubique Rndebit Suae Cum Posteris

Ignatius Biattoshórskyi
Notario

6. ZŁOTYCH

Actum in Lepre in Terminis Com
munibus Terrestribus Plocensibus Sab
batho post Festum Conversionis Sancti
Pauli Apostoli Proximo Scilicet die
vigesima octava mensis Januarij
Anno Dni 1786 Celebratis

Coram MM Joanne in Krasnieewa Eumo
wski Judice Antonio in Woznicki Wozni
cki Subjudice Francisco a Ciołkowo Ciol
kowski Notario Terrae Plocen
M Antonius Rzeszotarski vexillifer Exercituum
Rnum ad M Jacobi Rzeszotarski filius cum ad
M Nogowska peractus Janus pltr Rnum Lra
Lpre G Sophiae Rzeszotarska G Chrisostomi
Zielinski vicesregentis Terrae Plocen Consorti
filiae suae ejusque Successoribus de Bonis Suis
gltr obus Mobilibus Immobilibus Paternis
Maternis haereditate obligatis Summisque qui
buscis pecunijs utriusque locorum haerenti pre
cipue in et super Bonis Rzeszotary ~~Go~~
~~tarty~~ Staraunes et Sortibus in Bonis
Rzeszotary Gotarty sitis in Pltu Plocen
et Districtu praedicto Supremae Consistentiae
Summam Decem Millium flor Pol mo
do simplicis debiti tenetur Indentit ac
se suosque Successores ad id tenendum obstrin
git et inonerat Eandemque Summam Se
solutum offert et declarat aquaquae
Summa provisionem annuam aquoli
bet Centum per quinque flor numerando
post Subsequentem Suis Rnis fata pendendum
esse vult Idque sub Simili Summae vadio pro quo
utique Rndit Suis Ad Posteris

Antoni Rzeszotarski mpp



2.GR.SR.

Actum in Raciąż in Terminis
Communibus Terrestribus Plocensibus
Districtuum Raciąziensis Simul et
Plonscensis Sabbatho post Festum Pu
rificationis Gloriosissimae Virginis
Mariae Proximo scilicet die quar
ta mensis Februarij Anno Dni Mil
lesimo Septingentesimo Octuage
simo Sexto Celebratis

Coram MM Joanne in Krasnowa
Kumowski Judice Antonio in Woźniki
Woźnicki Subjudice Francisco a Sol
kowo Ciołkowski Notario Terrae Plocensis

Judex praesens Terrae Plocensis in Raciąż
ad oblationem G. Hippolitae Cywinskiej Scri
ptum manuale Infrascriptum per Perillustrem
Radissimum Simeonem Młocki Archidi
aconum Dobrz in ron Illmi Rndi Vincentij
Cmielewskij Praepositi Camenecensis Commissa
rij Bonorum Rzewin datum manu Contra
hoc subscripto sigillo gentilitio Commu
nitum reproducere ad noticiam actisque praesen
tibus Inscriptum Suscepit in Tenore Sequenti
Niżej na podpisie wyrażony znanym
Skryptem mocen który pro authentico mie
chcę z wiosen od Xiędza Vincentego
Cmielewskiego Probosza Kamienieckie
go Komisarza Dobr Rzewinskich
pożyczonym sposobem Czerwonych
Złotych dwadzieścia które w krotkim

Czasie

Czasie ura Curo provisione rutelare
oddać ~~obligacyą~~ obowiązuję się na co dla lepszey
wiary ręką własną podpisuię się przy
przyciśnieniu pieczęci Datum w Sorke
wie die octava Junij anno 1776. Xiądz
Simeon Młocki Archidyakon Dobrzyń
ski manu propria locus sigilli cera nigra
expressi annotato in Margine Eiusdem Scri
pti fl 20 post Cuius quidem praemissi Scri
pti in octa praesentis Ingrossationem originale
Eius Idem offerens praecia Judicij praesentis
quietatione denuo adse recepit.

Hippolit Cywiensky

6. ZŁOTYCH
~~389~~ 298

Actum in Raciąż in Trnis Communibus Trinibus Plocen. Districtuum Raciąziensis Simul et Plonsensis Sabbatho post Festum Purificationis Gloriosissimae Virginis Mariae proximo Scilicet Die Quarta Mensis Februarij Ao Dni 1786to Celebratis

Gnosa Rosalia Miączynska olim Ignatij cum Gsa Anna Glinicka procreata olim vero Gsi Antonij Bloch Relicta Consors Vidua Sana pro Rndo Rcrt Quia Ipsa M Stephano Zulinski Mfici Josephi Zulinski Notarij Crone Plocen. Et olim M Carolina Dupertowna progenito Filio Deo dante futuro Marito Suo Episq Unicis Successoribus de Bonis Suis gnaliter Obus Mblibus et Imblibus paternis Maternis haereditis Obligatorijs Summisq quibusvis pecuniarijs Ubivis locorum haerens, Excipue in et Super Bonis Miączyno Magna ac Sortibus in Bonis Luberandz Sitis in Pltu Plocen. Terra Zauskrzene Districtu Srinene Sitis et Jacene Summam Octo Millium Florenorum Polone Modo Simplicis debiti tenetur Inscribit, Seq ac Suos Successores ad Id tenenda obstringit et vicinerat Eanaeq Summam in Uno Anno Integro Se Soluturam Offert et declarat Idq Sub Similis Summae Vadio pro quo Ubique Respondebit Suis cum posteris.

Rozalia z Miączynskich Blochowa st.

2.GR.SR.

Actum in Raugr in Termi
nis Communibus Terrestribus Plocensi
bus Districtuum Raugriensis Simul
et Plonscensis Sabbatho post Festum
Purificationis Gloriosissimae Virginis
Mariae Proximo scilicet die quarta
mensis Februarij Anno Dni 1786to
Celebratis

Gnus Bartholomaeus Sigmiętkowski ad Mi
chaelis filius et ad G Barbara Sigmiętko
wska dicta opmętkowna pgenitus Sanus
pltr Qnd Qna ipse annihilando Inscriptionem
Coram actis Civilibus Advocatialibus Raug
riensibus die quarta mensis Februarij an
no pxe elapso 1785 super summam Cen
tum Tynfs in rem G Hedvigis Wiadrowska
Consortis suae per se Rnten factam uti
et tanquam in actis Incompetentibus nullam
vim ac Robur suscipiendae Transactionum
habentibus recognitam Ejus G Hedvigi
Wiadrowska ad Michaelis filiae cum G Eva
Drozdowska procreatae Conti suae Itmae
ejusq Successoribus de Bonis suis Moli
libus Immobilibus Paternis Maternis haeredit
obligatis Summisq quibusvis pecuniarijs illi
vis locorum haerez praecipue in et super Bonis
Sigmiętkowo Relatis in Pltu Plocz et Distri
ctu praedicto Raugriensi Consistentibus seu potius Sor
te sua haeredit Illae Litt Summam Cen
tum Viginti florenorum Pol ex affectu Con
jugali modo simplicis delicti tenetur

Inscribit

300

Inscribit ac se et suos successores ad id
tenendum obstringit et honerat Eandemque
Summam se solutuerum offert et de-
clarat Idque sub simili summae vadio
pro quo Ubique Rndebit suis cum Posteris
Bartlomiey Lemiethowskyi

J. ZLOTY

Actum in Bilsko in Terminis
Communibus Terrestribus Plocensi-
bus Districtuum Bilscensis simul
et Plocensis Feria Secunda post
Dominicam Exaudi Proxima
scilicet die 29 mensis Maij
Anno Dni 1786 Celebratis

Gnus Antonius Korzylski od Fran
cisci filius olim autem GG Josephi et Al
berti Korzylskich sterilibus fatis deces
sor Filiaster et Successor naturalis suo
et G Petri Korzylski minorennis od G Mathiae
Korzylski filij quondam Martini Nepotis Fili
astri sui et post suprascriptos od GG Josephum
et Albertum Korzylskie sterilis secun
dum Rnte Coaequalis Successoris nne pro quo
pacem Cavet et se inscribit Sanus pllr
Rnt Quia Ipse G Joannem Przedpełski
od Alberti filium modernum Sortis Bo
nor Smardzewo Włosty haeredem ejusq
Successores de summa Septingentor
Flor Poln pro pretio Sortis praenomi
natorum Bonor Smardzewo Włosty in Pa
latinatu Plocen et Districtu praesq Bilscen
Consistentis Sibi et Jacen per se Rnten suo
et Filiastri sui nne Ipsi die hodierna
resignatae Contractu resignatorio Intuitu

praenominatae Sortis in Gorlice die Tertia Julij
anno 1782 Inter se Rnten et Ipsum Conscri
pto et actis praedictae dne hodierna roborato
Condictam includendo Summam Trecentorum
Quinquaginta flor Polon in vim portionis su
praefatum Rntis Filiastrum et Ejus Sororis
in vim Exdotationis respicientem in fundo
relictam et per Eundem Gnedpelsky vice
ad pacificandum Coassumptam provenienti
oblivatam Summam Trecentorum Quin
quaginta florenorum Polon Caput Suj Rntis Con
cernen quietat emittit et liberum abso
lutumque quoad Interesse Suj Rntis leva
tae portionis Suae facit perpetuo et
in aevum praedictae Sua Recognitione prae
missa firmam Antoni Korzybski

In Supr. Die 4ma Junij 1786.

2.GR.SR.

303

Generosus Stanislaus Rzeszotarski olim Sebastiani cum olim G.
Marianna Bojanowska procreatus Titius Sanus pr. R. Rvt
Quia Ipse G. Mariannae de Rzeszotarskie olim Ludovici cum G.
Marianna Chorzewska Matrimonialiter progenitae Titiae et Ejus Utriusq
Successoribus de Bonis Suis quibus omnibus Mobilibus et Immobilibus
Paternis Maternis haereditate obligatis Summis quibusvis pe
cuniarijs Ubivis locorum haerene praecipue in et Super Sortibus in Bo
nis Rzeszotary Taly et Pszczele in Pltu Plocene et Districtu praene
Supraene Consistentes Sita et Jacene Summam Trecentorum Viginti
Florenorum Polonicorum et hoc Recompensanae Summam Ducentorum Florenorum
post Ipsam In vim Dotis per se Rutem perceptam modo Simplicis
Debiti tenetur Inscribit Seq. ac Suos Successores ad id tenenae obstrin
git et vicinerat Eandemq Summam in Uno Anno Integro Se Solutum
Offert et declarat idq Sub Similis Sanae Vadio pro quo Ubique
Respondebit Suis cum posteris.

Stanislaus Rzeszotarski st

3. ZLOTE

Actum in Supremo Trnis Combus Trnibus Plocen. Feria Quinta post Dnm Exaudi pxa Saliat Die prima mensis Junij Aō Dni 1786to Celebratis.

Mfcus Adamus Chamski Vicepalatinus Pltus Plocen. Ad M Jacobi Chamski Subjudiciae Trnis Plocen. cum Mfica Rosalia Kanigouska provocatus Filius Sanus praeter Rndo Rcit Quia Ipse G Agnethi Ostrowska Ad Stanislai Filiae ex Ad G Alexandra Stawkowska progenitae G Casimiri Malewski Conti et Ejus Amis Successoribus de Bonis Suis praeter Omnibus Mobilibus et Imbilibus paternis maternis haereditatis Obligatorijs Summisq quibusvis pecuniarijs ubivis locorum haerentibus praecipue in et Super Bonis Schabajewo in Pltu Plocen. Districtu Praesen. Supremo Sed Summam Octingentorum Sexaginta Sex Typo Sextariorum Ducum ex Bonis Malewo praefatitiam de Manibus Fi Adami Malewski Sortium in Bonis Malewo Existente haeredis levatam modo Simplicis debiti tenetur Inscribit Seque ac Suos Successores ad Id tenenda obstringit ac inonerat, Eamq Summam in et p Vigilia Ti Nattis Sancti Joannis Bgtae Ad futuro 1787 pro Ventura se Solutum Offert, et declarat quod si vero placito Summam p tempore Solutione praefixo non persolverit Extunc provisionem Annuam a quolibet Centum per Florenos Quinq Singulis Annis pendere debebit Idq Sub Simili Summae Vadio p quo ubiq Respondebit Suis cum posteris.

Adamus Chamski Vice Pltnus Pltus Plocen.

305
J. ZLOTE

Actum in Plonsko in Trinis Coribus Trinibus Plocensibus Districtuum Plonscensis Simul et Raciasiensis Una cum Continuatione Anterius Causa Fra Quarta post Trm Ssmae et Individuae Trinitatis proxima Scilicet Die Decima Quarta Mensis Junij Ao Dni 1780to Celebratis

Coram Judicio ac Subdelegato M Stanislao Sękowski Cumnio Erli Pltus Plocensis in locum M Joannis Gumowski Judicis loci praesens Substituto Actisque praesens Trinibus Plocensis in Plonsko pretter Comparens G Joannes Starzewski ob Pauli ac ob G Theodora Zakrzewska progenitus Sanus Rndo Rnis Quia Ipse Eunae M Joannem Gumowski Judicem Trinem Plt, Plocensis ob M Thomae in Gumowa Gumowski cum ob M Theressia Dzamińska Matrimonialiter procreatum Filium Ejusque Utmos Successores de Summa Trium Millium Quingentorum Florenorum Pol pro pleno Sortium Bonorum Strzeszewo Starzewo Wyla zlowo Chomontki et Magna Contractu Venditorio hac Sortium de Data Ejus in Bonis Krasniewo Die 4ta Mensis Maij Ao Currente Inter se Rutem ab Una, et Suprascriptum M Gumowski Parte ab altera Initio et Confecto Actisque praesens Die hodierna roborato Resignatam Includentes Summam Ex Ejus Sortibus Ejus M Gumowski provenientem Contractu Explanatam Constituta et Condictata tum de Sacrosiva Smae Cultum Quinquaginta Florenorum Pol pro Dono Manicali hocce Contractu Concertata obtenta Summam Duorum Millium Quingentorum Florenorum Pol ac Donum Manicale Ultra praenominatam Summam praestitamque plenariam ac Sufficientem Satisfactionem Quietat emittit liberum absolutumque facit, ac praesentiat perpetuo et viaevum praesens Suae Regnae praemissa firmare.

Jan Starzewski et
Stanislaus Sękowski Subdelegatus

306

2.GR.SR.

Actum in Racia in Trnis Combus Tri-
bus Plocne Districtuum Raciazione Sunal et
Plonscene F4 Pndie Hi Sacratissimi Corporis
Christi Domini Scilicet Dei Sexta Mensis
Junij Aō Ejusdē 1787mo Celebratis

Gnosus Antonius Starczewski olim Mathaej filius cum olim
Gnosā Apolonia Grabczewska procreatus Sanus pttor
Rndo Rvit Quia Ipse Gm Vaterianum Starczewski olim
Lucae filium ex Hā Rosalia Czapkowska progenitum Filia
Thm Suum et Ejus Hmes Succores de Summa Quingentorum
Florenorum Polonorum pro pretio Sortis Bonorum Starczewo Major Die
hodierna per se Recognoscens Ipsi Resignata includenda Onera
Eanae Sortem afficiens Condictatis et Concertatis Oblevatis
Summam Centum Quinquaginta Florenorum Pol Ultra Sum-
mam Trecentorum Quinquaginta H. in Deportationem praefatos Oneros
ad Eanae Sortem se Regulans per Eum ad pacificandum in se
Assumptis in fundo Circa Jurisdictionem relictis Praestitisque Plena-
riam et Sufficiens Satisfactionem Quietat Emittit liberum
Absolutisque facit, ac pronuntiat perpetuo et vicarium nihil pretensionis
ad praemissam Summam in pacificationem Oneris relictis Sibi
Reservandae praesens Sua Rqsa praemissa firmans

A Starczewski

2 B
307
3. ZLOTE

Actum in Plonsko in Trnis Comitibus Trinibus Plocen Districtuum Plonscen Simul et Raciasien Una cum Continuatione Anteriorum Causarum Sabbto post Festa Solemnia Sacri Pentecosten proximo Scilicet Die Decima mensis Junij Ao Dni 1786to Celebratis.

Gnosus Franciscus Salesius Nicki olim Francisci cum Gnosa Magdalena Swięcicka primi Ejusdem G. Francisci Nicki Secundi voti ad Gnosi Dominici Długokęski Consorte in primo Thoro procreatus Filius Sanus pro Rndo Rcit Quia Ipse Suprascriptae G. Magdalenae Swięcicka ad Andreae Filiae primi ad mentionati Gsi Francisci Nicki Secundi expost voti ad Gsi Dominici Długokęski Relictae Conti Viduae Charissimae Matri Suae et Ipsi Successoribus de Bnis Suis gratter Obus Mblibus et Imblibus Paternis Maternis haeredibus et Obligatoriis praecipue in et Super Sortibus in B. Kosiniki Bartoszowe Boganyno Ecclesiasticis et Dziedziniki in Pltu Plocen Terra Zawskrzene Districtu Srenen Consistens Sito et Jacens pro se Ratem a GG. Sobkowskie Jure haeredibus acquirenda Sma Trium Millium Trecentorum Viginti novem Florenorum Gnossorum Sex et Solidi Unius Polonae ex Bonis Bojanowo Gordzie pro Sectitiam de Manibus M. Pauli Zołtowski Vice Notarij Trnis Plocen in acquisitionem haerae Sortium Bonorum Kosiniki Bartoszowe Boganyno et Dziedziniki levato et Convertenda modo Simplicis debiti tenetur inscribit, seq ac Suos Successores ad Id tenenda obstringit et vicinerat Eamque Summam in et pro Vga Fti Nattis S. Jo annis Baptae in Ao futuro 1787 proxe Ventura se Solutum offert et declarat Quod si vero pro tempore Solutionis praefixo non persolverit ex tunc pensionem Annuam a quolibet Centum per Florenos quisque Singulis Annis pendere debebit Idque Sub Similis Summae Vadio pro quo Ubique Respondebit Suis cum posteris.

Franciszek Salezyusz Nickiny pria

2 GR. SB.

Actum in Siepre in Terminis Communibus Terrestribus Plocensibus Una cum Continuatione anteriorum Causarum Vigore Legis in Diem hodiernam Incidentibus Feria Tertia ante Festum Sanctae Hedwigis Viduae Electae D.G. Proxima Scilicet die Decima mensis Octobris Anno Domini 1786to

~~Celebratae~~

Coram MM Joanne in Krasniewa Eumowski Iudice Antonio in Woźniki Woźnicki Subiudice Petro Rudowski Camerario in locum M Francisci Ciołkowski Notarij Terrestris Plocensis Subdelegato Iurato Terrestribus Plocensibus

G Antonius Bonifacius Miłobędzki ad G Antonij Miłobędzki filius cum ad Eva Karwosiecka matrimonialiter procreatus Sanus ipse Rndo Rndo Zria Ipse G Mariannae Rapczyńska Virgini Innuptae G Andreae Rapczyński cum ad G Elisabethae Mankowska procreatae filiae ejusque Successoribus de Bonis Suis gtlr obus Mobilibus Immobilibus Paternis Maternis haereditatis obligatorijs Summisque quibusvis pecunianijs ulivis locorum haerentibus praecipue in Bonis Mieszczki Summam Quingentorum flor Pol recenti pensando Cessionem Super Summas Coram actis praesentibus die hodierna Sibi

Rnti

309

Rnti per Ipsam recognitam modo simpli
cis delicti tenet Insertit ac se et suos suc
cessores ad id tenendum obstringit et Inmerat
Eandemq Summam post Vindicationem
Summarum Sibi Rnti dee hodierna per
Ipsam Cessarum se soluturum offert
et declarat Idq Sub Limitis Summae
vadio pro quo Utiq Rndebit Lujs
Cum Posteris.

Fol

310
2.GR.SR.

Actum in Raciąż in Terminis
Communibus Terrestribus Plocensibus
Districtuum Raciąziensis Simul
et Plonscensis Feria Tertia post
Festum Sancti Lucae Evangelistae
Proxima Scilicet die vigesima
Quarta mensis octobris Anno
Domini 1786 Celebratis

G. Adamus Sigmuntkowski ad Alberto
filius ex od. G. Marianna Rzeszo
tarska progenitus Sanus pllr Rndo
Roit Quia Ipse G. Theressiae Bojanowska
od Stanislai filiae Consorti suae Itmae
ejusq Successoribus de Bonis suis gtis
obus Mobilibus Immobilibus Pater
nis Maternis haeredib obligatorijs
Summisq quibusvis pecuniarijs ubi
vis locorum haerens praecipue in et
super Bonis Rzeszotary Chwały et
Przesyłek in Pltu Plocen et Districtu
Siepreen Consistens Seu potius Sor
tibus Ibidem sit Summam Centum Vigin
ti flor Pol die hodierna de manibus
Gen Pauli Zołtowski Vice Notarij Terrae
Plocen levat ex Bonis Bojanowo Gordie
profectitiam modo Simplicis debiti
tenetur Inscribit ac se et suos Successores
ad id tenendum obstringit et inonerat
Eandemq Summam in Uno anno Integro
se Soluturum offert et declarat Idq
ac Borowe

311

Sub Limites Summae Vadio pro quo
ubi Rndebit Legi Cum Posteris
Adam Sigmiętkowski

312

Actum in Rauqz in Termi
nis Communibus Terrestribus Plocen
sibus Districtuum Rauqziensis
simul et Plonscensis Una cum Con
tinuatione anteriorum Causarum
vigore Legis in Diem hodiernam Inci
dentibus Feria Secunda Postridie
Festi Sanctae Hedwigis Viduae Ele
ctae D.G.I. scilicet die decima Sexta
mensis octobris Anno Dni 1786

Gnus Albertus Rutkowski od Gregorij
filius cum odg Catharina Grzeczyska pro
creatus filius Sanus pltr Rndo Rsd
Qria Ipse Gsa Catharina Bojanowska
od Nicolaj filia ex odg Dorothea Zgli
czenska progenitae filiae Consorti vero
Umae Suae et Ipsius Umis Successo
ribus de Bonis Suis gllr obrs Mo
bilibus Immobilibus Paternis Maternis
haeredib obligatis Summisq quibusvis
ulnis locorum haerenz praecipue in et
Super Sortibus in Bonis Kowz
cino Twerky in Pltu Plocenz Di
stricta praeq Rauqziez Consistz
lib et Jacez Summam Sexagin
ta flor Polz in vim Dotis de Bonis
Paternis et Maternis Eam Concer
nez de manibus M. Pauli Zoltowski
Vice Notarij Terrs Plocz ex Bonis

Bojanowo

~~314~~ 313

Bojanowo die hodierna levatis modo
simplicis delicti tenetur inscribit seq ac suos
successores ad id tenendum obstringit et uno
nerat eandem summam in uno anno
integro se soluturum offert et de
clarat idq sub vacuo similis sum
me pro eo ubiq rndebit suis cum po
tens

Wojciech Rutkowski

2D

314

Actum in Raciąż in Terminis Communibus Terrestribus Plocensibus Districtuum Raciąziensis Simul et Plonscensis Feria Quinta ante Festum Sanctorum Simonis et Judae Apostolorum Proxima Scilicet die Vigesima Sexta mensis octobris Anno Domini Millesimo Septingentesimo octuagesimo Sexto Celebratis

Ejus Paulus Karwowski ob Mathaei filius ex obs Marianna Gorczyńska progenitus Sanus pllr Rndo Rnd Qua Ipsa Ejus Antonium Przedwiecki ob Joanni filium cum obs Rozalia Petrykoska procreatum et Cunegundin Karwowska olim Alberti filiam ex obs Ursula Charzyńska progenitam Rntis filiastram alias Invicem Conjuges Eorumque Successores de Summa Quadraginta florenorum Polon pro pretio Sortis Bonorum Karwowo Krzywanice die hodierna per se Rntem Ipsis resignatae Inter se Rntem ab una et Ipsa parte ab altera Includendo onera in fundo relicta et per Ipsa ad deportandum Consumpta Condictato provenienti oblevat Summam Viginti flor Polon ultra onera in fundo relicta restans quietat emittit et liberos facit perpetuo et in dominum pridem sua Rne praenissa firmam

Paweł Karwowski ob

~~415~~ 415
315
J. ZLOTY

Actum in Sepre in Terminis
Communibus Terrestribus Plocensi-
bus Sabbatho post Festum Conver-
sionis Sancti Pauli Apostoli Proxi-
mo Scilicet die 27 mensis Janu-
arij Anno Domini 1787 Cele-
bratis

G Justina de Wrzosky od G Valentini
Wrzosky filia et od G Marianna
Sympłaska procreata G Thomae Ciot-
kowsky si in vivis extat Consors in
assia G Adami Rzeczotarsky amici
sui proximioris Sanaplh Rndo Rnt
Quia Ipsa G Euphrosinae Ciotkowska
G Antonij Gutkowski filiae suae cum
Eodem Marito suo matrimonialiter
procreatae ejusq Ltmis Successoribus
ad priorem Summam Septingentorum
flor Pol ex Summa majori Mille sex-
centorum sexaginta sex flor Pol in fun-
do Bonorum Kadłubowo in Terra Wsso-
grodiensi Consistens Circa Transactio-
nes respectu haereditatis Eorundem Bonorum
per suae Rntis od Matrem in Perso-
nam M Josephi Młodzianowsky reco-
gnitas propter exdotationem suae Rntis
relicta et Illae adhucusq haerente
pululantem Contractu nuptiali In-
ter se Rntem ab una et Eundem G
Antonium Gutkowsky pro tunc Rntis
futurum Generum ejusdem Rntis
filiae Maritum parte ab altera
in vim dotis Ejusdem G Euphrosinae

de Ciołkowskie Ciołkowska pro tunc
virgini Innuptae assignatam nunc
summam trecentorum florenorum ex hacce
summa originali Mille sexcentorum
sexaginta sex florenorum Polonicorum in supra
scriptis Bonis Kadłubowo haerente
provenientem adscribit adjungit et asso
ciat ita ut summae simul junctae
tam in ante contractu nuptiali as
signatae quam nunc adscriptae eandem
sub Rnti filiam in vim dotis respi
cientem efficiat Mille florenorum Polonicorum
sibi eadem Rnti filia et Eiusdem Bonis
Kadłubowo vindicare tenebitur Idque
sub similis summae vadio pro quo
aliquis Andelit sup Cure Posteris

Justyna z Wrzosków
Ciołkowska rt
Adam Rzepotowski assystent
rt

317

2.G.P.S.R.

Actum in Plonsko in Terminis Comitatus Trinitatis Plocensis Districtuum Plonscensis Simul et Raciasensis Una cum Continuatione anteriorum Causarum Feria Quarta Ante Festum Purificationis Gloriosae Virginis Mariae proxima Scilicet Die Trigesima prima Mensis Januarij Anno Domini 1787mo Celebratis.

Ipsa Marianna Brudzienska Ex Stanislaj Brudzienski Filia cum Ex Catharina Sokolnicka peracta Olim vero Generosi Mathaej Korzybski Relicta Consors Vidua Sana pretter Rndo Rvit Quia Ipsa Generoso Josepho Kruszewski Alberti Kruszewski Filio Ex Ex Theresia Malawska progenito futuro Deo dante Maritus Suo et Ejus Unius Successoribus de Bonis Suis gratis Omnibus Mobilibus et Immobilibus paternis Maternis haereditate Obligata Summisque quibusvis pecuniarijs ubivis locorum haerentibus praecipue in et Super Sorte in Bonis Kliczewo Sollo Sua haereditaria Summam Trecentorum Florenorum Polonicorum modo Simplicis debiti tenetur inscribit Seque ac Suos Successores ad id tenenda obstringit et inonerat Eamque Summam in Uno Anno integro Se Solutum offert et declarat idque Sub Similis Summae Vadio pro quo ubique respondebit Suis cum posteris.

Maryanna z Brudzienskich Korzybska et

318

In Plonsko. Die Trigesima Prima
Mensis Januarij Aō Dni 1787mo. Celebrata

Gnōsus Adamus Rudowski oto Thomae cum oto G. Praxida Gra
bianka procreatus Filius Sanus pretto Rndo Rrit Quia Ipse
Gnosae Apoloniae Rakowska oto Stanislaj Filiae ex Gnosā An
na Grzynska progenitae Decedante futurae Conti Suae et Ejus
Utmis Successoribus de Bonis Suis gratter obus Mblibus et
Imblibus Paternis Maternis haeredib Obligatus Summisq
quibusvis pecuniarijs ubivis locorum haerens praecipue vi et
Super Bonis Dobrosielia Lalesie Seu potius Sorte Ibiae
Sitta Sua haeredib Summam Ducentorum Quinquaginta
Florenorum Pol modo Simplices debiti tenetur inscribit Seq ac
Suos Successores ad id tenenae obstringit et invenerat Eandemq
Summam in Uno Aō Integro Se Solutum offert et declarat
idq Sub Similis Summae Vadio pro quo Ubiq Respon
debit Suis cum Posteris.

Adam Rudowski A.

~~009~~
J. ZLOTE
~~4 38~~
319

Actum in Plonsko in Terminis Combus Tribus Plocene Districtuum Plonscene Simul et Raciazene Una cum Continuatione Anterior Causar Tra 5ta In Vga Fti Purificationis Glmae Virginis Mae Scilicet Die Prima Mensis Februarij Ao Dni 1787 Celebratis.

Mosa Marianna Gosicka old Andrae Filia cum old S Catharina Piaszynska percata primi old S Bartholomaej Zbyszynski Secundi voti old S Josephi Lopezenski Consors Relicta Vidua Sana pitter Rndo Rvit Quia Ipsa Gm Josephum Zbyszynski old Antonij ex old Sa Conegundi Szatkowska pgenitum Filium et Ejus Ilmos Successores de Summa Mille Quingentor Florenorum Polo pp Sortium in Bonis Gosice Medioris ac Podlesne Sittar Die hodierna Resignatar Contractu Venditorio hic in Plonsko Die hodierna in Actu Contenta inter se Rntem ab Una, et Ipsi Pte ab altera Inito et Confecto Includenae Onera Easae Sortes Afficientia Constituta et Condictata Oblevatam Summam Centum Quinquaginta Florenorum Polonorum Ultra Onera ad pacificanae per Eum Contractu in se Coassumpta ac Summam Mille Centum Quinquaginta Florenorum Polonorum in Ejsae Sortibus Sibi Rnti per Eum Inscriptae Restantem pstitq plenariam et Sufficientem Satisfactionem quietat Emittit liber absolutq facit ac pnuntiat perpetuo et in aevum psene Sua Rnae pmissa firmane

Maryanna z Gosickich Lopezenska st

Actum in Plonsko in Trnis Corribus Trib9 Plocens Districtuum Plonsane Simul et Ra ciaziene Una cum Continuatione anterior Causar Feria Quinta In Vga Fti Purificationis Gtmae Virginis Mariae Scilicet Die Prima mensis Februarij Ao Dni 1787mo Celebratis

G Josephus Zbyszynski oto Antonij cum oto G Conegundi Szatkowska procreatus Filius Sanus prttr R Rvit Quia Ipse G Mariannae Goscicka olim Andreae Filiae ex oto G Catharina Piaczynska pgenitae primi oto G Bartholomaej Zbyszynski Secundi voti oto G Josephi Lopszenski Relictae Conti Viduae et Ejus Utmis Successoribus de Bonis Suis gnlter Obus Mblibus et Imblibus Paternis Maternis haeredito Obligato Summisq quibusvis pecuniarijs Ubivis locor haerens pcipue in et Super Sortibus Bonor Goscice Medioris ac Podlesne Dei hodierna per se Rationem ab Ipsa quaesitis Summam Mille Centum Quinqua ginta Florenos Polo ex Summa Majori pptio ha Sce Sortium Condictata pvenientem modo Simplicis Debiti tenetur inscribit Sequi ac Suis Successores ad Id tenenas obstringit et inonerat. a qua quidem Summa provisionem Annuam a quolibet Centum. per Florenos Quinque Singulis Annis pendere debebit, Idq Sub Similis Summae Vadio pque Ubiq Respondebit Suis cum Praetoris.

Joseph Zbyszynski rt

321

In Plonsko Die Prima Mensis Februarij
Ao Dni 1781mo Celebratis

Generosus Josephus Zbyszynski Olim Antonij cum Ill. Conegundi Sarnowska pro
ratus Filius Sanus pro Rndo Rnt Quia Ipse Ill. Laurentio Wierzbicki
olim Alberti cum Ill. Dorothea Paprocka pro genitis Filio et Ipsius
Ultimis Successoribus totam et Integram Sortem Suam Nobilem et Imbellem
Paternam Maternam haereditate et Obligatione Aut Alio quovis modo Se
Rntem Concernente in et Super Bonis Szatkowo Buczy Amypty et
et Magna in Pltu Plocene Districtu Pnem Plonscene Consistente Sito
et Jacente Jam ex nunc Cum Omni et Integro Jure Suo Dominio proprie
tate propinquitate ac cum Omnibus Ejusdem Sortis Utilitatibus Usibus fructi
bus ac provenientibus ut pote Arcis Aedificijs hortis Agris pratis Campis Sil
vis borris Rubetis memoribus aquis Stagnis piscinis piscibus fluvijs
fluminibus Aquaeque quibusvis decursibus Attinente et pertinente Alter
Universis Nullis penitus Exceptis nec pro Se et Suis Successoribus reser
vatis Sed Ita late longe Circumferentialiter prout Eadem Sors in Suis
metis et limitibus ab Antiquo Extabat et Extenditur seque Rntem Concer
nit Ipso Summa Mille Sexcentos Florenos Polonos per Eum realiter
Sibi Rnti Exoluta Ad Annos tres Integros ac post de Ao Ad Annum usque
ad exemptionem cum Insemenationibus Utrisque Sic Circa Exemptio
nem Mittendae Obligat invadiat intromissionem Exonere Admittit
Ejectionem gratem et Evictionem Specialem ab Obus in genere Impedi
mentis quasvis prnas Cavet Idque Sub Damnis Tribus pro quibus
Ubique Respondebit Suis cum Posteris, Et a Vigilia Festi Nativitatis Sancti
Joannis Baptae Ao Currente pro Ventura

Josef Zbyszynski st

~~1011~~ 322

J. ZLOTY

In Plonsko Die Prima mensis
Februarij Aō Dni 1787mo Celebratis

M Norbertus Jaroszewski ex MM Thomae Cumexarij Ertis Pltus
Plocens et Luciae de Chrapleuskie Inviam Congem Filius
Sanus pretter R Rvit Quia Ipse M Mariannae Molska
Suj Rntis Conti et Epis Unius Successoribus de Bonis Suis
gretter Obus mblibus et Imblibus Paternis Maternis hae
redit Obligatorijs Summisq quibusvis pecuniarijs Ubivis
locor haerens Excipue in Super Bonis Mlice Kosterij Sum
mam Mille Florenorum Polonorum modo Simplicis debiti tenetur
inscribit Seque ac Suos Successores ad ff tenenda obstringit et
inonerat Eamq Smam Mille Florenorum Pol in Uno Aō Integro Se Solutur
Offert et declarat ffq Sub Similis Summae Vadio pro
quo Ubiq Respondebit Suis cum posteris.

Norbertus Jaroszewski mp

22323 ~~233~~ ~~417~~

J. ZLOTE

Actum in Plonsko in Terminis Communibus Tribus Plocene Districtuum Plonscensis Simul et Raciasiensis Feria Quarta post Dnm Septuagesimae prxa Scilicet Die Septima Mensis Februarij Anno Domini 1787mo Celebratis

Gnosus Carolus Gadomski Ob Martini filius ex Ob G Eva Grabowska progenitus Sanus pr[illegible] R[illegible] Quia Ipse Religiosae Evae in Seculo in Religione vero Helenae Gadomska Virginum Monialium Ordinis Sancti Norberti Conventus Plocen Professae Filiae Suae de Bonis Suis gr[illegible] Obus Mblibus et Imblibus Paternis Maternis haeredib et Obligatis Summisq quibusvis pecuniarijs Ubivis locorum haerent Capitaneis et Super Bonis Cwiklinko in Ducatu Masoviae Terra Ciechane Districtu vero Sachocinensi Consistentibus Suis haeredib Summam Duorum Millium Florenorum Pol ad priorem Summam Duorum Millium Florenorum Pol per se Rntem Ipsi Die Tertia Mensis Julij 1783 Ao expendenae provisione in hisce Bonis Inscriptam Modo Simplicis Debiti Adscribit et Adjungit Seq ac Suos Successores ad id tenenae obstringit et inonerat a quaquidem Summa Provisionem Annuam a quolibet Centum per Florenos quinque Singulis Annis ad Sera Ejusdem filiae fata pendere debebit, post Exstincta vero fata Haec Summa ad Suj Rntis Successores Redire tenebitur idq Sub Similis Summae Vadio pro quo Ubiq Rnbit Suis cum posteris Actis Crenae Visso gradu

Karol Gadomski

2.GR.SB.

Actum in Supre in Terminis Communibus Trinibus Plocene Una cum Continuatione Anterior Causar Vigore legis in Diem hodiernam, Jnadenes Feria Tertia post Dm Exaudi proxima Scilicet Die 22. Mensis Maij Aō Dni 1787mo.

Gnosus Bartholomaeus Kęsicki otto Joannis cum otto G. Sophia Zmijewska procreatus Filius Sanus, pttr R. Rest Quia Ipse Gnosis Mariannae G. Benedicti Bronierski Esae G. Petri Sumiestkowski Magdalenae G. Joannis Celinski Rosaliae Suj Rntis Contibus Rzeszotarskim alem Adami cum G. Hedvigi Rzeszotarska primi otto Episcos G. Adami Rzeszotarski Secundi voti G. Laurentij Krzyniewski Conte procreatis Filiabus Earq Successoribus de bonis Suis gnlis Omnibus Mblibus et Jmblibus Paternis Maternis haeredib Obligato Summisq quibusvis pecuniarijs Ubivis locor haerens Principue in et Super Sortibus in Bonis Rzeszotary Pszczeleni Pltu Plocene Districtu praesens Supreme Consistens Sito et Jacens Summam Ducentorum Quinquaginta Trium Florenos Gnsor Dnum Polone Die hodierna de Manibus M. Antonij Rzeszotarski Exercitus Rni Vexilliferi levatt modo Simplicis debiti tenetur inscribit Seq ac Suos Successores ad Jd tenenae Obstringit et inonerat Eanaeq Summam in et pro Vgā Hi Nathis S. Joannis Baptae Aō futuro 1788vo pxe Ventura se Solutum offert et Declarat Quodsi vero pro tempore Solutioni Pfixo non pervenerit Extunc provisionem annuam a quolibet Centum per Florenos quinq Singulis annis pendere debebit Jdq Sub Simili Summae Vadio p quo ubiq Respondebit Suis cum posteris

Bartholomaeus Kęsicki mppr

3 ZŁOTE
325

Actum in Siepre in Trnis Communibus Terrestribus Ploce Sabbo pt Dni Gaudi proxo scilicet Die 26ta Mensis Maij Ao Domini 1787. Celebratis

Gnosus Albertus Zglinicki olim Simonis Filius ex olim Gra Marianna Paprocka progenitus Sanus prstr RR. Qvia ipse Gm Dominicum Umiński olim Mathiae Filium ex olim G. Eva Sypniewska progenitum et Ejus Ulmos Succores de Summa mille Sexcentor Sexaginta flor Polone pro Pretio Sortium Br Mańkowo Die hodierna per se recognoscen Eie J Umiński Actu hodierno resignatt Contractu Venditorio hic in Siepre die hodierna in Actu Contenta inter se recognoscen ab una et ips parte ab altera inito et Confecto actisq pzen hodierno sub Actu roborato constituta ac condictata ob levatam Summam Nongingentor flor Polone ultra Onera in pmissis Sortibus se se extendene per huncce Gm Umiński ad pacificanae Contractu Suprascro in se Coassumpta praestitamq sibi recognoscen Sufficien ac plenariam Satisfactionem qvietat emittit et liberum absolutumq facit ac pronuntiat perpetuo et in evum pzen Sua recognitione praemissa Firmante.

Woyciech Zglinicki R. T.

1 ZŁOTY

Actum in Raciąż in Terminis Communibus Tribus Płocę Districtuum Raciąsien simul et Płonscen una cum Continuatione Anterior Causar Sabbo post Festa Solennia Sacri Pentecosten proximo scilicet Die 2da Mensis Junij Ao Domini 1787. Celebratis.

Judicium Praesens Terrestre Płocen in Raciąż ad Oblationem Mci Clementis Kozłowski Scrum mnle infra scrum pro re Sui Offerenę Serviens reproducenę ad Actianę Actisq praesenę ingrossanę Suscepit in Tenore Sequenę Niżey na podpisie wyrażony Znam tym skryptem moim ktory za Urzędowny mieć Mię iż w potrzebie moiey na Spłacenie Długow Jchmć PP. Jutkowskiego y Korwowskich Dekretami Ziem Płockiemi na Dzień Dzisieyszy przysądzonych biorę od Urodz Klemensa Kozłowskiego Tysiąc Złł Polskich Nro flę 1000. w Złocie, ktorą Summę na Swych Częściach Dziedzicznych Karwowach Podgorne y Krzywanice w Wdztwie Płockim y Powiecie Płońskim leżących zapisuiąc y zabespieczaiąc też Summę Złotem Ważnym na S. Jan w Rku da 805. przyszłym 1787. wraz z Prowizyą po pięć od Sta rachuiąc Temusz Urodz Kozłowskiemu bez żadney trudności wypłacić przyrzekam. A w niedotrzymaniu tegoż przyrzeczenia Sąd Ziemski Płocki do odpowiedzi Sobie naznaczam. Gdyby zaś Uro

Dzony

327

dzony Kozłowski życzył Sobie nabycia Dziedzictwa Porcyi Żony moiey na Dobrach Przeradzu wielkim będącey po niegdy Urodz. Tomaszu Brzechowskim bezpotomnie zeszłym Żony moiey Wuju rodzonym w Dożywociu dotąd Urodz. Teressy z Tańskich Urodz. Piotra Wituskiego Małżonki Zostaiącey wraz z Innemi Sukcessorami na tęż Żonę moię z Części tam będącey przypadaiącey więc niekomu innemu jako wspomnionemu Urodzonemu Kozłowskiemu za Umowieniem Szacunku sprzedać wraz z Żoną moią Urodzoną Rozalią Ostrowidzką Obowięzuię y na to się podpisuię w Płocku Dnia 23go Miesiąca Czerwca Roku 1786go Andrzey Karwowski ręką trzymaną. A Jakob Szczawinski Przytomny manu propria. Post Cujus quidem praeinserti Scripti in Acta praesen. ingrossationem Originale Ejus Idem Offerens pvia Judicij Sui Quietatione Denuo ad se recepit.

Clement Kozłowski mp

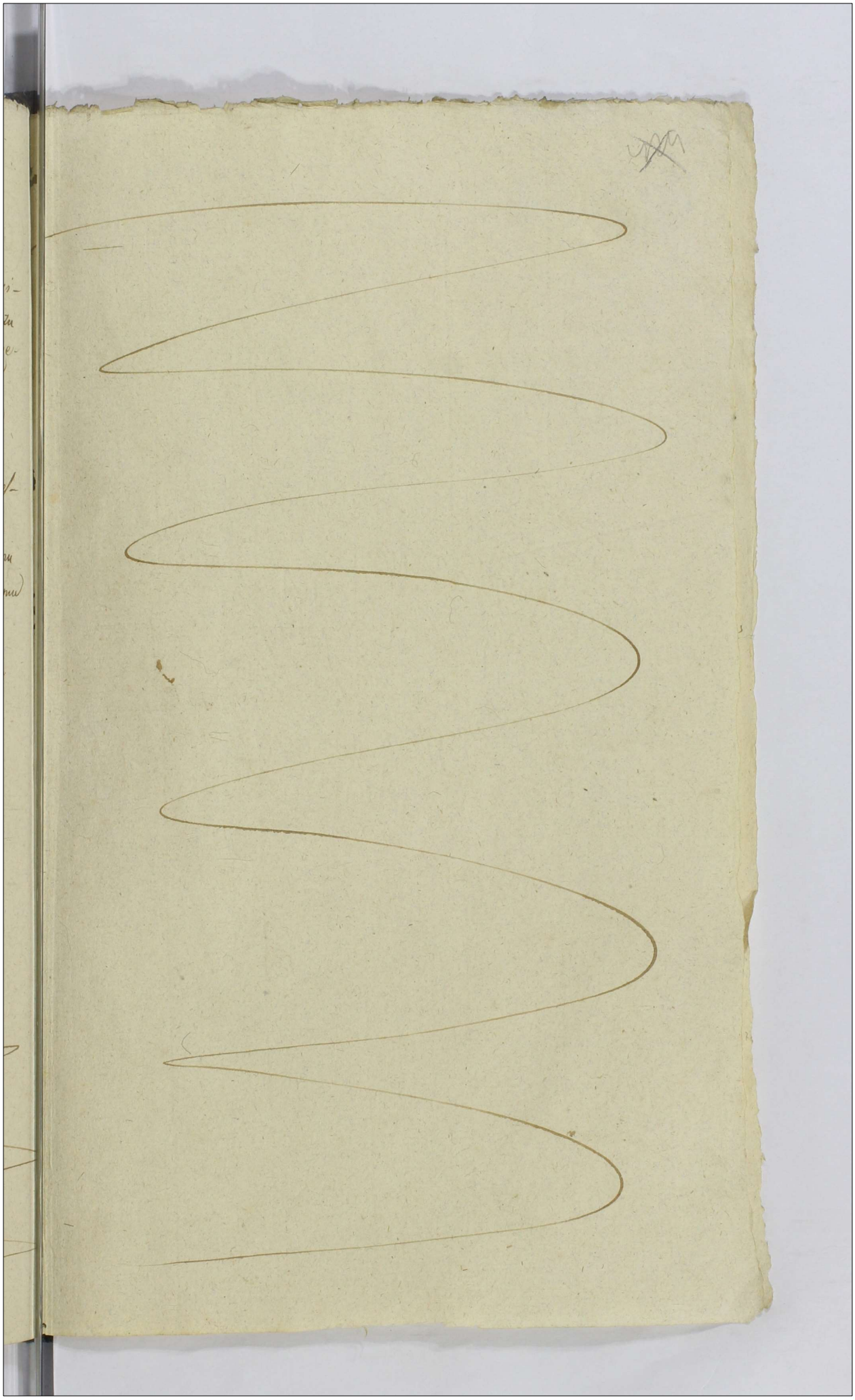

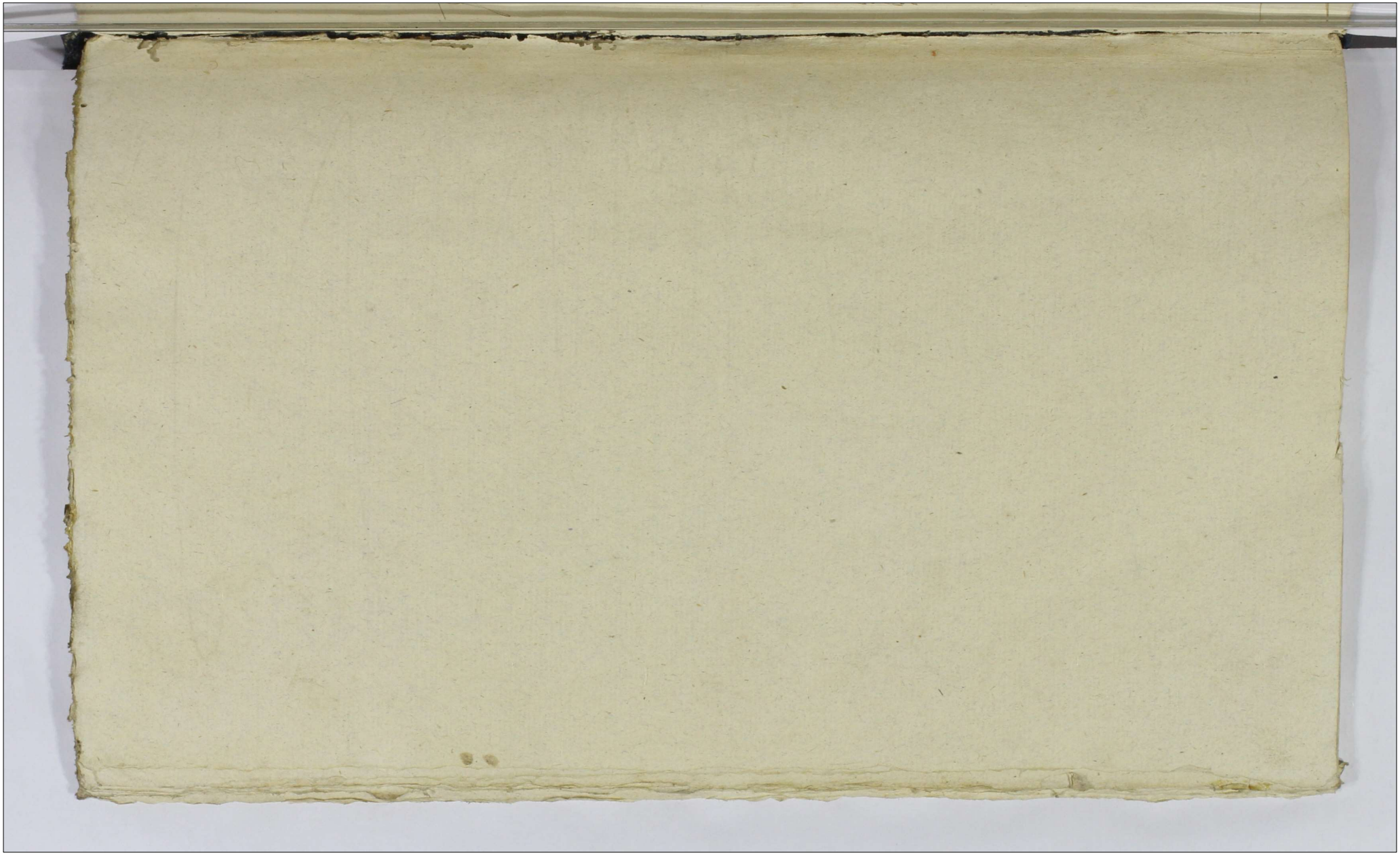

328

2.GR.SR.

Actum in Raciąż in Trnis Communibus Trnibus Plocen. Districtuum Raciąscen. simul et Plonscensis fra 8va pro fm SS et Individuae Trinitatis proxa scilicet Die 4ta Mensis Junij Ao Dni 1787 Celebratis

Jnus Franciscus Ropelewski olim Thomae Filius ex Olim Jna Agnethe Rykaczewska progenitus Sanus pltr RR. Qua ipse J. Apolonia Piegłowska olim Antonij Filia cum Jna Marianna Trzcińska primi olim Jri Malewski Secundi expt Voti Ejusq Jri Antonij Piegłowski Conte procreatae Conti Suae et Ejus Ilmis Succoribus de Bonis Suis gtlli Obus mblibus et immblibus Paternis Maternis haereditt obligatt Summisq quibusvis pecuniarijs ubivis Locor haerenq pcipue met super Bonis Gumowa Janusze Kamienne et Kuniecze in Pltu Plocen. Terra Zawkrzen. districtu Mlaven. Consistenq seu potius Sortibus Suis haereditt super pdictis Bonis sitt et jacenq Summam Trecentor flae Polonq ex Bonis Rzeszotary Staravvies profectitiam de Manibus Mci Chrisostomi Zielinski Vices Regentis Trnis et Burgi Crenq Plocen. Die hodierna levatt tenetur inscribit seq et Suos Succores ad id tenenq Obligat Eanaq Summam se Soluturum Offert et declarat idq sub Vadio Similis Summae pro Qvo ubiq respondebit Suis cum Posteris.

Franciszek Ropelewski mpp

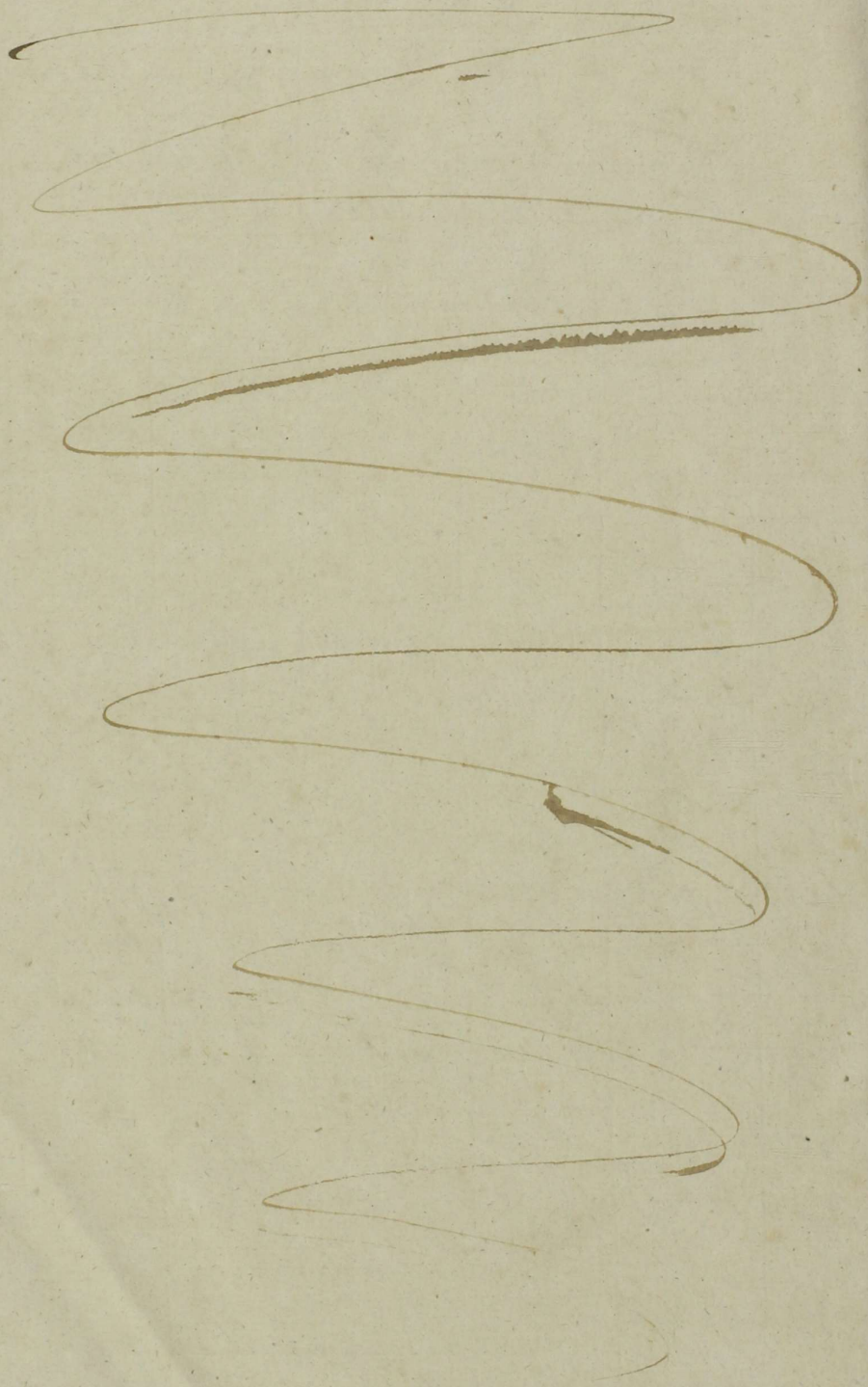

1. ZŁOTY

Actum in Racyą in Termi
nis Communibus Terrestribus Plocensi
bus Districtuum Racyąpiensis Si
mul et Plonscensis Feria Quarta
Pridie Festi Sacratissimi Corporis
Christi Domini Scilicet die Sexta
mensis Junij anno Eiusdem Mille
simo Septingentesimo Octuagesimo
Septimo Celebrates

G Benedictus Kociecki G Antonij
Kociecki filius Cum Gra Marianna
Bogarowska pereatis Sanus pltr
Rnt Quia Ipse G Fabiano Giciensky
G Andreae Giciensky filio eiusq
Successoribus de Bonis Suis gltr obus
Mobilibus Immobilibus ~~Paternis~~
~~Maternis~~ ~~Haereditatis~~ ~~obligat~~ Sum
misq quibuscumq pecuniarijs ubicis
Locorum hdrq habitis et habendis atq
acquirendis Summam Sexcentorum
florenorum Pol in acquisitionem Sortis
Bonorum Kociecino Twierdzy in Pltu Plocensi
et Districtu predicto Racyąpiensi Lacentis
per se Rnter Conventendis modo Sim
plicis debiti tenetq Inscribit ac se Actus
Successores ad id tenendum obstringit
et Inonerat Eandemq Summam in et

pro Vigilia Festi Nativitatis San
cti Joannis Baptistae in anno fu
turo Ventura se Soluturum offert
et declarat quod si vero Summam
Eandem pro tempore Solutioni praefixo
non persolverit extunc provisionem
annuam a quolibet Centum perflo
renos quinque de qua pro uno anno
ad determinium Solutioni praefixum
sequente persoluta Idem Recogno
scens quietatur / singulis annis per
dere debebit Idque Sub Similis Sum
mae Vadio pro quo aliquis Rndebit
Legi cum Posteris

Benedikt Kociecky mp

gólne.		Terminu do wprowadzenia Sprawy wyznaczonego.	Decyzyi Sądowéy.	LECTIA SĄDOWA.	rzona.	
ote.	gr.				Złote.	gr.

OBROŃCÓW.	Należy.		Złożono.		Podwyższono.		Ogólne.		Termin wprowa Spraw znaczo
	Złote.	gr.	Złote.	gr.	Złote.	gr.	Złote.	gr.	

Decyzyi Sądowéy.	DECYZYA SĄDOWA.	wymierzona. Złote.	UWAGI.

