PL_1_23-1-49

1. NR I NAZWA ARCHIWUM	2. NR ZESPOŁU	3. NR SERII
1 AGAD	23	1

4. Nazwa zespołu:

Płockie ziemskie wieczyste relacje

5. SYGNATURA:	6. LICZBA ~~STRON~~:	7. LICZBA SKANÓW:
49	Kart: 482+4	977

8. DATA WYKONANIA:	9. NAZWA PRACOWNI:
27.03.17.	PTH

10. UWAGI:

1a =) karta dodatkowa zapisana.
61a, 61b =) karty dodatkowe zapisane
400b =) karta dodatkowa zapisana.

Nszwisk

et perceptionis ad manus Suas pretij Suas
Sortes in Bonis Zakrzewo Sitt dictas Kur
kowizna sub Uno Anno et Actu Actis
ejusq Cum Plocen Praefatis suis Pupillis
Scilicet Gsor Thomae Annae Gsi Pauli
Wielicki Conte Maanae Aviae et Theresiae
Virgini Innuptae Zakrzewskim resignasse
Summam Trecentorum Florenorum Polonorum Gsae
Catharinae Kolczyńska Conti Suae ejusq Gsi
Jacobi Zakrzewski Matri inscriptam ex Sor
tibus Bonorum Zakrzewo Pupillis Suis ex
Gsa Agnethe Czarnomska procreatis abre
signatis in alia Bona Scilicet Lukoszyno
Borki transportasse et Dimissis totalibus
in Bonis Zakrzewo Kolczyno Suis Pupillis
ex Gsa Czarnomska procreatis Sortibus in
Pacifica Possessione eosq reliquisse seque
ipsum in Bonis Lukoszyno magna et Luko
szyno Borki uti Summae ejus in Obliga

Adnem

in Obligationem Sortium extaba
locasse et vitam Suj ad fata conti
post fataq. praenominati olt Gsi
thia Zakrzewski Parentis Suj Maa
autem proari tam per Ipsum Gsum Ja
bum Zakrzewski quam olt Gsam Maa
Zakrzewska olt Gsi Sebestiam Lukowski
sortem Successoresq. ejus Summas nota
post Parentem derelictas in Bonis
Lukowyno magna haerentia adaliquot A
exudenc attestantibus Authis Documen
levasse et usuj Suo praetermissis Ante
ribus Maanc ac se Maanc applica
attamen ipse receptis ex Bonis Lukow
magna et Lukowyno Borki notabilib
mis Parentalibus nihil quidpiam
Maanc nec Antecessoribus abresignat
per Caput Antecessorum Maanc ad M
deventas se se involvere intendit res
tidnum in Anno Millesimo Sep
Maanc tribuit ad Sortes autem in Bonis Zakrzewo
nentijs Sitt per olt Maanc proarum Maanc antecesso

gentesimo

Liber 4
Terrestris Plu
Perpetuitatis
1776
1787

1

Liber 49
Terrestris Plocensis
Perpetuitatis
1776
a
1787

49

Continuatur actus in Supre
in Terminis Communibus
Terrestribus Plocensibus
vigore Legis in Diemho
diernam Incidentibus
Feria Tertia post Festum
Sancti Francisci Confes
seris Proxima Scilicet die
octava mensis octobris
mensis octobris Anno
Domini Millesimo
Septingentesimo Septu
agesimo Sexto

Coram MM Francisco Igna
tio in Borowice Rosciszewski
Judice Joanne in Eumowo
et Krasniewa Eumowski Sub
judice Antonio Wozniecki Vice
Notario Carty Plocz in Lowicz
M. Francisci Gołkowski Nobi
ry Terris Plocz Electo Subdele
gato Notario Terrabuskiego

EE

Sub actu 73387 Francisci Confessoris in Supra 1778

Alexander Dębski olim Alexandri Bernardus Malewski olim Thomae Filij suis et Gsorum Josephi Dębski et Simonis Gorzechowski pro quibus pacem Cavent et se inscribunt Nominibus ab una et Gsus Antonius Bęski olim Carimiri Filius suo et Gn Pauli minorennis Filii sui pro quo similiter pacem Cavet et se inscribit nomine ab altera Partibus sam pth recedendo recognoverunt Quia Ipsi effugiendo Juris litigia ad sopiendam et finaliter decidendam Causam ~~in Judicio praesenti vertenti~~ intuitu Solutionis Summae et peractarum violentiarum nec non praetensionum ex Fundo Bonor Przeradz magna Pulilanę in Judicio praesenti vertenti in Superarbitrum Supremumq Causae Ejusd Judicem Mfcum Clementem Kozłowski Secretarium JM Zamoyski Excancellarij Rni inscribunt, eligunt, et Impetrant locumq Ejusdem Compromissi in Bonis Przeradz magna tempus et Diem per Eundem M. Superarbitrum praevia avisatione designandę ante tamen Fm Nativitatis Christi Domini anno praesenti determinant dantes et Concedentes Eidem M. Superarbitro cum Mfcis Arbitris a quacunq Parte per Unum locandę plenariam facultatem et Omnimodam absolutamq Potestatem ~~Causam Eandem plenarie disjudicandę~~ Comportationem Documentorum praevia Com~~probatione~~ probatione Juratoria, si Interest Injungendi quibus Comportatis Solutionem Summae cui et aquo proverit assignandi de praetensionibus Fundi Inventarijs rebus mobilibus Damni Injurijs violentijs inquirendi Investigandi Inquisitiones expediendi Juramenta exigendi ~~Decreta~~ quos in Processus resolvendi poenas super quo interent decernendi Partesq in Omnibus et singulis Praetensionibus nihil intactum et Irresolutum relinquendo praevia quavis appellatione disjudicandę moderandi et assopiendi Promittentes et inscribentes se Jidem recognoscentę quid quid per Eundem M Superarbitrum et MM. arbitros decisum fuerit pro Ratho grato firmo ac valido susceptiores Idq Extraditionem Inventariorum ac Rerum mobilium cui interent decernendi Satisfactionem omnimodam cui et aquo proverent ad [illegible]

sub poen

sub poena Banitionis Illo in Termino Compromissi super Parte Contraveniente publicanda ac Damni Terribus pro quibus ubiq respondebunt suis cum postem Coram M Superarbitro et Mm. Arbitris a quacunq Parte locanda

Antony Bęski mpp.
Alexander Dębski rt

Gsus Joannes Brudnicki olim Andreae et olim Gsa Anna Dobrecka progenitus Filius suo et Gsarum Catharinae et Petronellae, pro quibus Pacem Cavet et se Inscribit nomine sanus pltr recognovit Quia Gsum Joannem Czachorowski olim Francisci Filium et Ejus legitimos Successores non finitum

---

Judicium praesens Terre Plocensis ad oblationem Gri Laurentij Czachorowski Intromissionem Infra scriptam Coram actis Crenae Plocensis in Mława locatis depra recognitam et ex Eisdem actis autentice deprimptam pro re cujus Interest tenoris sequens Actum in Mława Sabbato in Vigilia Festi Nativitatis Sancti Joannis Baptistae nempe die Vigesima Secunda Mensis Junij anno Dni 1776to Coram Officio actisq Praesentis Crenae Capitis Plocensis in Mława pltr Comparem Mtis Rni Gnalis Providus Thomas Matusiak de Bomi Biezun authus et Jurat palam recognovit Quia Ipsi habitis secum Nobilibus Michaele Chlebowski et Andrea Zawidzki Gratia majori Testimonij sibi adhibitis ex requisitione Officiosa Mcis Josephi et Sophiae de Szymanskie Conjugum Mieczkiewiczow Emiferor Bracławien fuit in Bomi Lutocino die hesterna actum hodiernum Pudens et Ibidem Condescendens Eisdem Mcis requirens Vigore Contractus obligatorij Inter JM Zamoyski Supremum ex Cancellariam Rni et Eisdem requirens in Biezun die

Tertia

Tertia Mensis et Anni praesentis ~~Roborata~~ Conscripto
actisque Crenae Varsaviensis die Septima Istius Mensis
et Anni praesentis roborati in Bona Eadem ~~in Bona~~
~~Eadem~~ Lutocino Intromisit Investivit et in Pacifi-
ca Possessione nemine Impugnante neque Contradi-
cente reliquit de quo Ejus praesens Relatio ex actis
Crenae Capitis Plocensis in Mlawa resignatum Turow-
ski manu propria Legit Kosinski locus sigilli
Castri Ejusdem post cujus quidem praeinsertae Intromissi-
onis in actis praesentis Ingrossationem Originale Ejus
Ipse offerens praevia Judicij sui Quietatione denuo
adse recepit

Wawrzyniec Czachorowski etc.

Judicium praesens Terrae Plocensis ad oblationem Gnis
Laurentij Czachorowski Intromissionem Infra scriptam
Coram actis Crenae Plocensis in Mlawa locatis recogni-
tam et ex Eisdem actis authentice depromptam prove
Cujus Interest tenoris sequentis Actum in Mlawa
Sabbato in Vigilia Festi Nativitatis Sancti Joannis
Baptistae nempe die Vigesima Secunda Mensis Junij
Anno Domini 1776to Coram Officio actisque praesentis
Crenae Capitis Plocensis in Mlawa praesentibus Comparens Mtri
Rmi Gnatri Providus Thomas Maturiale de Bonin Bie-
zun authus et Jurato palam recognovit Quia Ipse
habitus secum Nobilibus Michaele Chlebowski
et Andrea Zawidzki Gratia Majoris Testimonij
ibi adhibitis ex requisitione Officiosa Gnis Joannis
Kierszteyn fuit in Bonis Wiadrowo JMci Andreae
in Biezun et Kutno a Zaymość Zamoyski Supremi
Excancellarij Rmi haeredis die hesterna actum ho-
demum praecedente et Ibidem Condescendens in Bona
Eadem Wiadrowo Eundem G. Kierszteyn requirente
vere Contractus advitalitatis die Tertia Mensis
et Anni praesentis Cum praefato JMci Zamoyski Conscripto
Intromisit Investivit et in Pacifica Possessione

nemine

nemine impugnante neq contradicente reliquit de
quo Ejus praesens Relatio ex actis Crenae Capitulo Plocen
in Mlava rescripto Turowski manu propria Le
git Kuczinski locus sigilli Castri Ejusdem post Cujus
quidem praemissae Intromissionis in actis praesentis In
grossationem Originale Ejusdem Jd offerens praevia
Judicij sui quietatione denuo ad se recepit

Wawrzyniec Czachorowski rt

M Antonius Baginski Dapifer ~~Pltus Plocen~~ Raciązien
Pltus Plocen olim Francisci Filius Sanus Plter R R
Quia Ipse Mcae Cunegundae Kucborska venatorissae
Zawskrzenen Mficor Michaelis Kucborski Venatoris
Zawskrzenen et Catharinae Orłowska Juvicen Conjugum
Filiae Conti vero suae Ltmae et ejus Ltmis Suc
cessoribus ~~[illegible]~~ ad priorem Summam Decem
millium Florenorum Polonorum Inscriptione Coram actis
et Judicio Scabinali Civili Lautenbergen Feria
Quarta In Crastino Festi Sancti Egidij abbatis et
Confessoris Divi delicet Secunda mensis Septembris
anno 1772do. In Personam ejus protunc virgi
nis recognito et ad acta Crenae Plocen Feria Qui
ta post Dnicam misericordiae proxima scilicet die
vigesima nona mensis aprilis anno 1773 per Bla
tam perrecta ad solvendum assecurato Similem
alteram Summam Decem millium Florenorum Polonorum
Ita ut efficiat Summa viginti millium Florenorum
Polonorum Ejusdem Mcae Conti suae ~~[illegible]~~ De Boni
suis qualiter omnibus mobilibus et Immobilibus
Paternis maternis haereditate obligato Summisque
quibuscumque pecuniarijs ubivis Locorum haerentibus
Inter super Bonis Hozimin In Pltu Plocen et
Districtu Lepricen Consistentibus modo Limfici

Debi

Debiti ff Teneburg Inscribit ac se et suos Successores
ad Id Tenenda Obstringit et Inonerat. Eamque Sum
mam Simul junctam In uno anno Integro Ac
solutionem Offert et Declarat. Idque sub Simili
Summae vadio pro quo ubique respondebit suis
cum Posteris. ff adscribit
Antonius Bagienski Dapp Rawiczie Pltus Plocen mpp.

Judicium Praesens Trre Plocen. ff in Sigre ff ad Oblationem Gnosi Lauren
tij Czacheronski approbationem Contractus obligatus Inter
partes Introcontentas Confectus et actis Varsaviensibus Crenen
ff Per Jm. Zamoyski ff approbatus authenticus ex ejusdem actis Crenen Varsaviensibus
Emanatam ff ad acticanae actisque Crenen Ingrossanae
suscepit ff In Tenore sequenti auctum In Curia Regia
Varsaviensi Die Septima mensis Junij anno Dni
1776to Coram Officio actisque Crenen Crenen Capitis Varsaviensis
Alter Comparens Illustris Mcus Andreas Zamoyski
ordinis Aquilae Albae Eques, Sanus mente Corporeque
Existens Jurisdictione sua quavis propria omissa
et Crenen ~~Jurisdictione~~ Incorporatione facta Pa
tam ac Libere rvit Quia Ipse Contractum obligatus
Inter se Rnten In Biezun Die Tertia mensis Junij
anno Currenti ab una, et Gnos Josephum Michiewicz
et Sophiam Conjuges ab altera parte respectu Br
Lutowni cum Sortibus In Boguszewicze Dembowo
ac Biezurow In Pltu Plocen Districtu Sieprzen Jacen
In Summa Triginta millium Florenorum Polonorum ejusdem
Gnosi Michiewiczem Invadiator, Confectus et Conscriptus
manu sui Recognoscens et Comunes Gnos Michie
wiczow subscriptus In omnibus ejusdem Contractus
obligatus Triennalis Conditionibus Contentis Pun
ctis Clausulis articulis nexibus ac universis Liga
mentis roborat, eidemque se suis Successoribus
satisfacere submittit In Casu Contraventionis
Forum Pltus Plocen ad respondendum assignat
ff In rem Cujus interest servienti

hac sua

hac sua pri recognitione ad praemissa mediante
Puchała manu propria Lectum per Sułkowski
Locum Sigilli Castri Illius post cujus quidem in
serta approbationis Contractus in acta praesentis
Ingrossationem Jdem offerens Praevia Judicij sui
Quietatione Denuo ad se recepit
Wawrzeniec Czacherowski etc

NB. Judicium Praesens Terrestre Plocense Plocense In Sciepre
ad oblationem Mosci Laurentij Czacherowski Contra
ctum obligato Infrascripto pro re cujus interest servienes
reproducere ad acticanae actis praesentis Ingrossanae
suscepit In Tenore sequente między Jaśnie Wielmo
żnym Andrzejem na Bieżuniu y Beresteczku Za
moyscia Zamoyskim Exkanclerzem Wielkim Ko
ronnym Dobr Lutocina do Klucza Bieżunskie
go należących Dziedzicem z iedney, a Wielmożne
mi JPP. Józefem Mickiewiczem Miecznikiem Bra
cławskim y Zofią z Szymanskich Małżonkami
to iest Małżonką w Assystencyi męża swego Czy
nicą z drugiey strony, postanowiony ninieyszy kon
trakt zastawny w sposob ten, iż Jaśnie Wielmo
żny Zamoyski winien będąc JPanstwu Mickiewi
czom rzetelnego Długu Summy Dwie Pier
wszą Dwanaście Tysięcy osiemset Złotych
Polskich w Roku 1770 Kontraktem w War
szawie Spisanym y Zapisem autentycznem
w Grodzie Płockim Roku tegoż w Sobotę w Sam
Dzień Swiętego Jdziego To iest Dnia Pier
wszego miesiąca Września zeznanym na Do
brach Wiadrowie Tymże Jchmość Panstwu
Mickiewiczom Małżonkom Sposobem Zasta
wy Drugą piętnaście Tysięcy Złotych Polskich

z Dóbr

z Dobr Kowalewa pochodzącą Także Zapisem
autentycznym w Grodzie Krasnostawskim we
środę po Swiątkach Roku 1773. uczynionym
y Do Xiąg Ziemskich Zawskrzynskich we Mła
mie w Poniedziałek po Oktawie Bożego Ciała
to iest Dnia Dwudziestego Pierwszego mie
siąca Czerwca Roku teyże sposobem Oblaty po
danym na Dobrach Kliczewie Prostem Długiem
Samey Jmość Pani Mickiewiczowey Małżonce
przez Jaśnie Wielmożnego Zamoyskiego upewnio
ne y Assekurowane też Obiedwie Summy
z Dobr Przerzeczonych Kiadrowa y Kliczewa na
Dobra wspomione Lutocin swoie Dziedziczne Prze
nosi y wprowadza Do ktorych to Summ wraz
złączonych Dwadzieścia Siedem Tysięcy Osiemset
Złotych Pol. wynoszących Tenże JW. Zamoyski
od JP. Mickiewicza przybiera Summę Dwa Ty
siące Dwieście Złotych Pol. a tak w iedną Je
dnocząc wynosi Złotych Polskich Trzydzieści
Tysięcy w tey Tedy Summie Całey Trzydzieści
Tysięcy Złotych Pol. Dobra wspomione Lutocin
Zwane w Woiewodztwie Płockim a Powiecie
Sieprskim Zięściami na Boguszewcu y Dę
bowce Część Zaś na Szczawnie w Ziemi Do
brzynskiey Leżące ze wszelkim Prawem swym
y własnością y ze wszystkiemi pożytkami
y wygodami, Polami, Rolami, Łąkami, Bora
mi, Lasami, Chrustami, Zaroślami, Budynka
mi wszelkiemi, Stawami, Sadzawkami, Jeziora
mi y wszelkich wod Zbiegami, Poddanemi
Oboie Płci Ich robocizną, Załogami, Zasiewa
mi Osimnemi y Jaremi, Czynszami, Daninami
y powinnościami budzież z Browarem Karczmą
y wolnym w niey Szynkiem Jako też ze wszyst

kiemi

ze wszystkiemi w szczegulnosci y ogulnosci Przynale
żytościami y przyległościami zwolnem Ryb Łowie
niem na Jeziorze Szczawnie nie sobie nie zesta
wuiąc ani wyłączaiąc ale Jako te Dobra w swo
iey rozległości y ograniczeniu rozciągaią się
y Części w swych Działach y miedzach Zesta
ią wspomnionym Jchmość Panstwu Mickiewiczom
małżonkom Do Lat Trzech po sobie Idących
w Zastawną oddaie y wypuszcza possessyą, a to
w Summie wymienioney Trzydziestu Tysięcy
Złotych Polskich to iest Samemu małżonkowi
w Summie osm Tysięcy Szescset małżonce zaś
w Summie Dwudziestu Jeden Tysięcy Czterystu
Złotych Polskich Takim Jako wyżey Sposobem
onym należącey ktora to Possessya od wigilii
Swiętego Jana Chrzciciela Roku Idącego
N 776tego. Blisko Przypadaiący Zaczynać się
a w Roku Da Bog przyszłym N 779. tym Kon
czyć się ma w niewypłaceniu zaś na ten Czas
Summy wymienioney Taż Zastawna Posses
sya od roku do roku aż do wypłacenia
Zupełney Summy przedłużać się będzie Intro
missyi do Dobr tych JW. Zamoyski Dopuścić
przyrzeka, ktorey gdy zabierana urzędownie
będzie Bronić nie każe, bespieczenstwo wszelkie
od Jakichkolwiek Długow y Summ Jeżeli komu
z tych Dobr należały Jasnie wielmożny Za
moyski Zapisuie y chęż sam wypłacać będzie
że zas też Dobra Lutocin y Części na Bogu
szewcu pod kontrakt Dzierżawny z Innemi
Dobrami Bieżunskiemi tymże Jchmość Panstwu
Mickiewiczom są Podane a kontrakt Dzierża
wny Dopiero w Roku N 777. Expirować będzie

Przeto

Przeto należytość podług Inwentarza Prowento
wą od JPanstwa Possessorow Zastawnych od Wi
gilij Swiętego Jana Roku Idącego 1776. Przy
padać ma a JW Zamoyski z Summy Dzierża
wney onęż wyimuie y wyłącza Część na Dom
bowce swoię Dziedziczną dotąd w Inney Possessyi
będącą prawnie ~~[illegible]~~ swym kosztem JW Zamoy
ski windykować będzie, a gdy onęż odbierze pod
tąż Possessyą zastawną z Prowentem podpadać
ma ostrzega sobie JW Zamoyski Dziedzic aby
JPanstwo Possessorowie Zastawni w Dobrym Po
rządku też Dobra utrzymowali Ludzi do nie
zwyczaynych powinności y Czynsow nie pociągali
a Jeżeliby ktory z przyczyny Ich Uszedł Zata
kowego odpowiedzie Powinni. Nowey budowy
Jaka iest potrzebna to iest ~~[illegible]~~ Folwarki do
mięszkania y Inne Budynki Dworskie Karczma
wieczna te wystawić JW Zamoyski Dziedzic
pozwala y nadgrodzić za pokazanym Regestrem
Sprawiedliwym przyrzeka, Podatki zwyczay
ne Prawem ustanowione y Dziesięcina Ko
ściołowi z Possessyi Płacone bye maią Warunią
zas sobie Jchmość Possessorowie Zastawni Je
żeliby Jakie nad teraz Praktykowane podatki
Inne bye miały y Dla Woysk Cudzoziemskich
wydatki Jakoteż wszelkie Przypadki Prawem
opisane Jeżeliby uchoway Boże nastąpić miały
Ze uznaniu Przyiacielskiemu y do bonifikacyi
przez JW Dziedzica bye maią ~~[illegible]~~ zostawione,
a gdy iż Jchmość Panstwo Michiewiczowie Mał
żonkowie Summy swoie na tychże Dobrach
maią ubespieczone Przeto z Zapisow wyżey
wytkniętych na Dobrach Wiadrowie y Kliczewie

Zaszłych

zaszłych Urzędownie JW. Zamoyskiego kwitowac
wczasie Niedziel Trzech w Grodzie Płockim Obo
wiązuią się Inwentarz Dobr na Gronice Spisa
ny być ma ktory to kontrakt w każdey kon
dycyi Strony obiedwie sobie dotrzymać y
Księgami ktorykolwiek urzędownie robero
wać a JW Zamoyski Zasław autentyczną
na tychże JPanstwo Michiewiczow zeznać
Deklaruie, pod zakładem Summy Trzydzie
stu Tysięcy Złotych Polskich oraz w Niedotrzy
maniu Sąd ktorykolwiek Woiewodztwa Pło
ckiego do odpowiedzi sobie naznaczaiąc
rękami własnemi podpisuią Dan w Bie
zuniu Dnia Trzeciego miesiąca Czerwca
Roku 1776tego Andrzey Zamoyski manu
propria Jozef Michiewicz manu propria Zofia
Michiewiczowa. post cujus quidem Praeinserti
Contractus In acta praesentia Ingrossationem in
gitale ejusdem Jdem Offerens praevia Judicij sui Qui
etatione Denuo ad se recepit

Wawrzeniec Czachorowski

Xmus G. Stanislaus Rozycki ob Gnoi Georgij Rozycki Aum olim Gnosa
Petronella Chodubska procreatus Filius Sanus pltor RR
Dnia Ipso Gnoso Valentino Kerkowski et ejus Stmis Succes
soribus Summam suam Pecuniariam Centum Septuagin
ta Tynę ad Scriptum manuale Die Septima Junij In
anno 1765to In Uniersysz Datum per Gnum Franciscum
Gyszynski Contractu Decretoq Judicij Trris Zawskrzenę
In Mława Feria 2da post octavas Festi Sacratissimi
Corporis Christi Dni Die 13. mensis Junij anno 1774to
Inter se Recognoscenę ab una et Eunce Gnum Franciscum Gyszyn
ski parte ab altera Lato una cum Poena Lucta ~~Dupli~~ Triumph

ac Duplici

ac Duplici Quatuordecem marcar Pol. sibi Recognoscen
adjudicato In Sorteq Bonor Kerkowo Glinki vigore Offi
ciose Traditionis per officium Burgrabiale Crenq Plo
cenq vigore Processus seu Condemnationis mente ejusce
Decreti In Trno Satisfactorio per Decretum Pfixo
obtento peracto hereneq Jam ex nunc Cum Omni Et
Integro Jure suo Dominio proprietate Propin
quitate ac Cum omnibus ejusce Summae utilitatibus usi
bus fructibus et Commodis ut pote scripti manuali
Decreti Rigore Traditionisq Officiose vigore Pro
cessus Obtenti subsecuto punctis Clausulis Nexi
bus Ligamentis Caeterisq Contentis ex praestita
sibi plenaria et sufficienti satisfactione De
mittit et Committit ac totum Jus suum ad Pmis
sam Summam ~~sibi~~ et Processum sibi Serviens In
~~Prae~~ Personam Praelibati Gnosi Valentini Koskowski
Persolvenq transfert et Transfundit plenarie et
Ineffectu Intromissionem In Sortem praenominato
Kerkowo Glinki vigore Traditionis Officiose
pro re Recognoscenq subsecuto admittendo. Eis
ctionem Omnimodam Cavendo Pseneq Sua Reco
gnitione Pmissa firmaneq Hanislaus Rozycki

NS. Gnosi Cyprianus Krasinski olim mathaej Filius ex Gnosa Ludo
gi Skroboska Procreatus Filius et margaretha Sulin
ski olim Gnosi mathaej Sulinski Cum Gnosa Marian
na Zoltowska procreata Filia alias Juvicem Conjux
et quidem Consors In assistentia ejusce mariti sui
sampleter RR. Quia Ipsi meum Eustachium Zakrze
wski Generalem adjutantem Sacrae Regiae matti
olim michaelis Filium et ejus Ltmos Successores de
Summa Trecentor Tynes actis Crenq Placenq Feria

Tertia

Tertia post Trm visitationis Gomariae anno 1757.
ejusdem olim Gnoso Matheo Sulinski Recognoscens
Contis Parenti modo simplicis Debiti expendenda
Provisione In Bonis Ogorzelice per Ipsum Inscriptum
ac post Intercisa Nuptiali sub Die Decima Sex
ta Novembris In Kosenice anno 1773. Inter
memorato ~~olim~~ Gnoso Matheum Sulinski et Super
stitem Mariannam Zołtowska Conjuges Recognoscens
Contis Parentes ab una, et se Recognoscens Mari
tum parte ab altera Confecta ad rationem
Dotis De Bonis Paternis et maternis se Reco
gnoscens Contem Respiciens assignato et ad re
petenda et vindicanda pcommissa; nec non
Provisionibus pro annis Septem ab Eadem Sum
ma pvenientes tum quoque Condemnationibus binis
In Judicio pcons super Ipsum obtento ob Levato
Summam Eandem cum provisionibus De mani
bus Gnosi Aloysij Skwarski Camerarij Trris
Plocens ejusdem Mfici Zakrzewski Specialis
Plenipotentis Praestitamque pro Processu Plenari
am Satisfactionem ac Subsecutam Summae Ori
ginalis Trecentorum Tynes per maritum Recogno
scens pro re Recognoscens Contis Recompensatam
Quitat Emittit et Liberum absolutumque facit In
scriptionem Debitoream ac Intercisam Nuptia
lem quoad Levato Summam tollit Cassat Pro
cessum mortificat et annihilat perpetuo et
Inaevum pcons suae Recognitionibus pmissa firmam.

Cypryan Krasinski et
Małgorzata Krasinska

8

P. Cyprianus Krasinski olim P. Mathei Krasinski filius sanus
plter Recognovit. Quia spse P. Margaretha Sulinska ab P. Mathei Sulin-
ski cum Rosa marianna Zoltowska procreata filiâ Consorti suæ dtmæ
ejusq; Successoribus de Bonis suis gltis obus mobilibus ſmmobilibq;
Paternis maternis hæreditb obligat Summisq; Quibusvis Leuma-
nis ubiq; locor haverq; præsertim et super P. Wegrzynowo in
Palatinatu Plocen. Districtu vsed Sipnen. Consistens seu potius Sorte
sua hæreditb sibi vtlra Summam Sexcentorum Quinquaginta Tynf et
hoc Recompensando Summas primam Trecentorum Tynf ex Bonis Ogo-
rzelica Prosecutivam de manibus P. Alexij Lewarski Camerar. Sno
Plocen. et M. Eustachij Labrzewski Gnalis Adjutantis S.R.Ma-
jestatis Suprascriptor Bonor Ogorzelice hæredis specialis Plenipo-
tentis ad rationem Dotis de Bonis Paternis et maternis eand.
sui Recognoscen. Consortem respiciem levata alteram Centum Sex-
ptuaginta Tynf de manibus P. Pauli Zoltowski Vice Notarij dom.
Recogn. Recognoscen. Consortis Avunculi et de Gratia percepta mo-
do Simplicis debiti teneatur ſnscribit et se ac suos Sucores Ad
id tenendum obstringit et ſnonerat Eandq; Summam in Anno
ſntegro se soluturum fit et declarat relq; sub simili Sum-
me vadio pro Eâ ubiq; respondebit suis cum Posteris.

Cypryan Krasinski ſnp.

X Gg. Paulus olim Joannis Filius ex olim Gnesa Catharina de
Wadzka progenitus Latinus alq; albertus olim Jacobi Filius
de Gnesa Rosalia Kruszewska progenitus Filiaster Szarsz
usq; Sam. filter R.R. Quia Jpsi Gneses Catharinam
Gnesi Theodori Bobrowski et Rosaliam Gnen. Antonij
Jaskowski Coniges Nowakowski olim Gnesi Antonij Nowa
kowski sterilites de hac Luce Decessi Sorores Germa
nas ac Legitimed Gneses Bobrowski et Kerkowski ma
nifeste Jpsorum Litmes Sueq; peres De Summis Infra
scriptis et quid Gnesis albertus Filiaster Prima
Centum Trigjnta Florenorum Tynf et Septenij unius Se
Summa majus Quadringentor Tynf Polonicali Actu
Brevj Polonez Feria Tertia Jn Vigilia Festi Nativ.
S. Joannis Baptistæ Jn anno 1744to per Lunæ
olim Dnum Antonium Nowakowski sterilitez Decessum
GG. Bobrowska et Kerkowska Fratrem Germanum

Jn Persecutionem

In Personam ~~olim~~ Gnesnensis Jacobi Recognoscentis G. Alberti
Szarszewski Parentis et Pauli Recognoscentis atq olim Alber
ti sterilitter Decessi utrorum Recognoscentis Patrui et Fratris
Germani Szarszewskich in Bonis Hewaliwo Podberne
modo simplici Debiti Ex pendenda Provisione Inscripti
Decretoq Judicij Crenensis Plocensis Feria Secunda post
Trium Visitationis G. Mariae anno 1768vo Inter ~~et~~
Suprascriptum ob sui Recognoscentis G. Alberti Parentem
et Paulum Recognoscentem et ob Albertum Recogno
scentium Fratrem et Patrum ab una, et Ipsos parte
ab altera plato adjudicatum provenientis originali
altera Nonaginta unius Tynae et Sextarii Duorum Pro
Provisionibus ac poenis Luitis Decreto suprascripto ad
judicato Concertatum Caput olim Parentis sui erga Fra
tres Ejus sui vero Recognoscentis Patruos Concernens
In se ~~Devolutum~~ Jure Naturae Devolutum. tumq Condemnatio
ne post Latum Decretum In Trium Satisfactorio Circa
maenem super Ipsis quo attinet ob sui Recognoscentis
Parentem Obtentum Utriq vero Recognoscentis De Por
tione Simili ~~tam~~ ex Supramentionato Summa Qua
pulatane unalum provisionibus ac poenis Luitis decreto mentionato adjudicatum
dringentorum Tynae # Caput olim Supramentionato
sterilitter Decessi
G. Alberti Szarszewski # Recognoscentis Fratris et Pa
trui respicientis In seq Recognoscentis ~~Inscriptum~~
~~Recognoscentis~~ post sterilem ejusdem Decessum Jure
naturae Devolutum. ob Levatum Summas Eusdem tam
originales quam provisionales ~~unalum~~ poenis Luitis
ac processu perductum accordatum De manibus Et
quidem Primam Centum Triginta Trium Tynae
et Sextarij unius Solicitet G. Antonij Hoskowski
alteram vero similem ~~De manibus~~ Caput suprascripto
olim G. Alberti Szarszewski suorum Recognoscentis Fratris
et Patrui respicientis De manibus utrorum Gnesnensis The
odori Bobrowski et ejusdem Antonij Hoskowski Quietant
Caput olim G. Jacobi Szarszewski ~~respicientis~~ Recognoscentis
Fratris et Patrui respicientis

Emittunt

Emittunt et Liberos absolutos facium. Jurisdictio-
nem Debitorem Capiendi vigorem Decreti omnesque
Condemnationem de totum et Integrum Processum
annihilando perpetuo et pro eorum nihil Extensionis
Jurisdictionis Possessionem ac pernec Lustrationis reservan-
do. Nihilominus Jtem Recognitionem et quietantiam Patris
Ex Testamento Summam Centum Triginta Trium
Typos et Sextarij unius originalem ac peras Lustra-
tionis provisores Actae Summa originali pervenien-
te in Personas Sobiussmet J. antonij Herbowski. utrij
vero Summam similem Centum Triginta Trium
Typos et Sextarij unius in Personas utrorum Pan Jmci
Herbowski quare Rebrowski Persolvens transferunt
Transfundunt, plenarie et in effectu Jpsemet eius
Recognitionibus Jpsisque firmare et una cum Pos-
sessionibus ac pernec Lustrationis

Paweł Szaraszewski ręką
Wojciech Szaraszewski ręką

G. Paulus Zoltowski Vicinorum loci presens per G. Simonem
Kokoszczynski actis presens Acta post facta solemnia sacri Pentecosten
anno 1773tio specialiter Jnsens Ples in virtute stagi ejusdem specialis
Plenipotentiae superius de acta Executae nomine ejusdem G. Simonis
Kokoszczynski sanus plte Rendo rvit. Actaque ipse Pater adnodum Amplum
Stanislaum malaszewski Decanum Cmpcen Bonor Prothowo Lauri-
sie Haeredem Dnum et d. Simonem de eisdem Bonis Prothowo Subdi-
tum ejus codq Juncos de Extraditione vocue per ad L. Pregonium
ejusdem Bonis Rogennicali supradicti G. Kokoszczynski haeredis Extraditum
supramentionato d. Simoni pro Conservatione hiemali Data, De-
creta Julij pacem sub pena inter mentionati G. Kokoszczynski ab una
et ejusdem parte ab altera Lauto eidem G. Kokoszczynski Lustrati
Junctae tum quoq de Summa Triginta florenor Pol. in bonifi-
cationem Lauti Simor ac accrescentiae ab eae vacca pro anni
tribus proxime ex moderamine Judicij eidem vendi eodem Decr.
vina cum pena Lauta Jnium marcarum Pol. totiens Lauto
G. Kokoszczynski adjudicata ob realem Extraditionem ejusdem vac-
cae Summaq Triginta fl. polon. una pro Pena Lauta Eide-

Lustrationem

lutionem quietat emittit et Liberum absolutumq facit ac pronuntiat ~~perpetuum et in eorum~~ Rigorem Decri mortificat perpetuo et in eorum presens sua recognitione premissa firmam.
P. Zostowski VVP.

G. Albertus Sulinski ~~olim~~ Camerarius Granitiali Ciechanoviensis olim Casimiri Filius Cum Gnesa Theresia Kendracka ~~Adpraesens~~ Gnesi Procopij Mdzewski Conte In Primo matrimonij Thoro Procreatus Filius Sanus pltor RR. Quia Ipse Gnesio Francisco Miszewski Ignatij Filio Cum olim Gnesa Marianna Strusinska progenito ejusq Ltmis Successoribus de Bonis Suis gnaliter omnibus mobilibus Immobilibus, Paternis maternis haeredito obligato Summisq Quibusvis pecuniarijs ubivis Locorum haerens praecipue In Et super Bonis Szumanie Postuły seu Kempskie In Pltu Plocens et Districtu Praesens Sieprcens Consistens seu potius In Summa ~~In~~ Ibidem haerens Summam Duorum millium Florenorum Polonicalium modo Simplicis Debiti ~~Tenetur Inscribit Ex~~ ~~Dando Provisione~~ Tenetur Inscribit seq ac suos Successores ad Id Tenendum obstringit et Inonerat. Eandem Summam Inet pro vigilia Festi Hattii Sancti Ja annis Baptistae In anno futuro ventura se solutum offert Et Declarat. Quodsi vero Summam Eandem pro Tempore Solutioni Praefixo non persolverit, Extunc provisionem annuam a Quolibet Centum per Florenos Quinque Singulis annis ~~pro~~ ~~pro~~ pendere Debebit Idq sub Simili Summae vadio Pro quo ubiq respondebit suis Cum Posteris.
Albertus Szulinski Camerarius Grani: Ciechan.

Perillustris admodum Reverendus Stanislaus Malanowski ~~Praepositus~~ Decanus et Ecclesiae Sieprcens Sancti Spiritus Praepositus Sanus pltor RR Quia Ipse ~~Illustris~~ admo

dum

admodum Reverendo Josepho Rosciszewski Ecclesiae Parochialis Siepricensis Praeposito Summam Suam Pecuniariam Quingentorum Tynes scripto manuali Die Decima Tertia Julij anno 1765to In Blidzewo Datum Actisque praesentes hic In Siepre Feria Tertia Postridie Festi Sancti Pauli Conversionis scilicet Die Vigesima mensis Januarij anno 1773. Oblatum sibi Recognoscens per Generosum Franciscum Zgleniczki Dato et solvi assecurato Et hoc In reparationem praelibatae Ecclesiae Parochialis Siepricensis per Eundem Illustrem admodum Rndum Josephum Rosciszewski Convertentes Jam Ex nunc Cum Omni et Integro Jure suo Dominio Proprietate propinquitate ac Cum Omnibus ejusdem Summae utilitatibus usibus fructibus et Commodis utpote scripti manualis punctis Clausulis Nexibus Ligamentis, Ceterisque Contentis Demittit Committit Totumque ac Integrum Jus suum ad praemissam Summam sibi Serviens In Personam Praerecensiti Illustris admodum Rndi Josephi Rosciszewski Transfert et Transfundit plenarie et Ineffectum praesentes sua Recognitione praemissa firmare

Stanislaus Malanowski

D. P. S. m. p. p.

Actum In Raciąż In Terminis Communibus Terrestribus Plocensibus Districtuum Raciąziensis Simul et Plonsciensis vigore Legis In diem hodiernam Incidentibus Feria Secunda Pridie Festi Sanctae Hedvigis Viduae Electae Dei scilicet Die 14ta mensis Octobris anno Dni 1776to.

Gsus Paulus Kulesza Burgrabius Crenae Plocensis olim Michaelis ex olim Gsa Anna Kuleszanka procreatus filius sanus plr. recognovit Quia Jpn

Illustris admodum Dnus Joseph Rzewuski Ecclesie Parochialis Lipiczensis Praepositus Senex alter RR. Decanus Petrus Zahrzewski Vexillifer Lanckorensis alius ejusdem Antonij Zahrzewski Vexillifer Lanckorensis et Tres Capitanei Crenzploccenses Filius RR. Ludovico exdissione Fraterna Jure Cessus haeredes et ejus Lomes Successores De Summa Mille Zlpes per Eumes Zahrzewski Vexillifer Lanckorensis et Tres Capitaneus Crenzploccenses ab Illustri Rndo Matheo Lucae Dekowski Praeposito Decanensi ad Lipiczense manuale Jn Zahrzewo die Quadragesima Maij anno 1739 Datum ad aedes Judicij Lipiczensis per Dnum Lectare Quadlenbaum anno 1745 Quo per oblatam per eos Summam Mille Zlpes per Eumes ad Mensam Zahrzewski ad Lanckorenses a premissa exdissione Hereditatum ex Bonis ejusdem Ludovico ejusdem Mio Patre Judicialiter facta ac per Decretum Consistorij Plocensis ordinata mensis July anno 1765 in reparationem Ecclesiae Parochialis Lipiczensis applicata ob Lucas Summam Eumes praecitatam Plenariam et Jntegram Provisionem plenarie Jure et Suffragiorum Jurispatronatus nec Jure et Emolumentorum Liberum absolutum Jpsi et pronunti ad petitum et Jnstantiam Lipiczensem Decretum Separatum ac ejusdem oblata Solutionis et Julegrum Processuum hac in Causa pendentium Solutionis ad Summam per eos Dnos Exactores Lipiczenses Decretum

mfica Catharina Jezewska progenitus ~~[illegible]~~
~~[illegible]~~ suo et mfice Annae Kęsicka
Contis suae pro qua Pacem cavet et se Inscribit nne
Sanus plter RR. Quia Ipse mcum Josephum In
Zakrzewski Zakrzewski Pocillatorem Sieprcense et
Judicem Crenę Plocense Fratrem suum Germanum
et ejus Ltmos Ltmos Successores de Summa Mille
Centum Triginta Quinque Florenos et Grossos Octo
Decem actis Crenę Plocense anno pnsene per Eumdem
mcum Josephum Zakrzewski Pocillatorem Sieprcense
et Judicem Crenę Plocense ejus Rnki Conti Sim
plici Debito ~~Debi~~ Inscriptis et assecurato ob Se
vato Summam Eamdem per se Recognoscens In De
portationem oneris Illustri admodum Rndo
Josepho Rzeczewski Praeposito Sieprcense Con
versam praestitamque Plenariam et sufficienem
satisfactionem Haud et ad emittit Liberum
absolutumque facit ac pronuntiat Inscriptionem
Infrascriptam tollit Cassat et annihilat per
petuo et Inaevum pnsene sua Rne pmissa
firmans. Hac subsecuta ejusdem Summae Conti
nuae Die hodierna ~~[illegible]~~ Inscriptio
nem Piotr Zakrzewski mpp

---

no M. Petrus Zakrzewski Vexilliferi Zawskrzenen
olim mfici Antonij Zakrzewski Vexilliferi Za
wskrzenen et Vice Capitanei Crenę Plocense Filius
cum olim mfica Catharina Jezewska Procreatus
Sanus plter RR Quia Ipse mcae Annae Kęsicka
olim Gnosi ~~[illegible]~~ Jacobi Kęsicki Camerarij Trni
Plocense Filiae Conti vero suae Ltmae et ejus Le
gitimis Successoribus. De Bonis Suis gnaliter
omnibus mobilibus Immobilibus Paternis ma
ternis, haereditate obligat Summisque Quibus

vis

Quibuscis Pecuniarijs ubicis Locorum hereres Pre
cipue In et Super Bonis Rudewko In Pltu Plo
cenes et Districtu Bilscenes Consistens Summam
mille Trecentorum Triginta Quinque Florenorum et Grossorum
octo decem Polonicalium In recompensam Summae
Mille Centum Triginta Quinque Florenos et Grossos
octo decem Polonos de manibus Mci Josephi Zakrze
wski Pocillatoris Sepricensis Die hodierna Levato
modo simplicis Debiti Tenetur Inscribit seq
ac suos Successores ad Id tenendum obstringit
et Inonerat Eamque Summam In uno anno
Integro se solutionem offert ac Declarat
~~[illegible]~~ ejusque sub simili Summae Vadio pro
quo ubique respondebit suis cum Posteris.

Piotr Zakrzewski
mpp

Iltris admodum Rndus Mathaeus Gutkowski Praepositus Zgli
czynensis, suo et Successorum olim G. Mathiae Gutkowski fratris sui
Germani in minorennitate existens nomine ~~Cor~~ ab una, et
G. Theodorus Bagienski olim Joannis filius cum olim G. Eli
sabethae Niedziałkowska procreatus parte ab altera sam pltes
RR. Quia ipsi se se mutuo et abinvicem et quia Iltris Rndus
Gutkowski praefatum G. Bagienski de Summa Ducentorum Tyrn
per G. Elisabetham Niedziałkowska primi olim G. Joannis Ba
gienski secundi exposit voti olim J. Jacobi Gutkowski sui Recognoscens
Iltris Rndi Gutkowski fratris Conten, cuius olim G. Jacobo Gutkowski
in Arce Ciechanoviensi F. 2da in Crastino F. Divae Annae ~~matris~~ Zenitricis
B. V. Mariae Ao 1744 ~~inscripta~~ in Bonis Niegora in Pltu
Plocensi Districtu Srenensi sitis modo simplicis debiti In scra
G. autem Bagienski Iltrem admodum Rndum Gutkowski de Summa Centum
Tyrn Testamento ultimae voluntatis in Gutkowo die 19 Xbris
1763 Conscripto ad actaque Crenen Capitt Srenensi F. 3tia pri
die Festi Conversionis S. Pauli Apostoli scilicet die 24 Men
sis Januarij Anno 1769 per Oblatam porrecto per olim
E. derelictum pro quibus pacem Cavet et se Inscribit

Grum

G. Jacobum Gutkowski ~~olim~~ tertio ducta olim P. Elisabeth Niedziałkowska Consorti suae dispositi d. Zamcke ex Bonis Cypdaty prosecutis Tum de Maembus quibusvis Instructe ejusdem Testamenti ac exhaust Summarium tum aliar Pretensionum ~~ad eum~~ cum se abinvicem coram actis authis Prm interposita nec non toto et integro Processu tam Instructo ex ea Summa quam et aliar pretensionum ex Bonis Gutkowo pendentium contra se Institutis ob levata Summas casso praestitam sibi plenariam et sufficientem in praemissis actis satisfactionem Quitant emittunt et liberos absolutosq se ac reciproce faciunt ac pronuntiant Manifestationes cum se abinvicem interposita tollunt Cassant et annihilant Imos ac Processum cum se instituti mortificant et suspendunt ~~sibi sibi pretensionis~~ pretensionibus suis recognitionibus ac praemissa firmant. X Mateusz Gutkowski P. S. m. p.

Jerzy Bagiński m. p.

Gpan Antonius ~~Starczewski~~ olim Francisci filius ex olim Ppa. Rosalia Maliszewska progenitus suus et Pur Barbara Gutkowska tertio nupta tum Mathaei Chudzynski Famulitium nomine pro quibus pacem Cavet et se promittit ~~ravenda~~ ~~recognovem~~ ab una et Caeterum Gbrzynski Adalbertus filius ex olim Ppa Marianna Bło mińska procreatus suo et Pur Mathaei Gbrzynski Patrui sui germani pro quo Gtia pacem Cavet et se Interi bunt hominibus jam plus minus recognoverunt Quia Gpi se ac mutuo et abinvicem de Causa et actu Judiciario ~~ac~~ ad Judicium praesens ratione cujuscumq arborum tum aliarum pretensionum Instituta nec non de Ponte et actionibus ac manifestationibus quibus ex autentice facta per se recognoscere authentice fa Ri obinitam amicabilem Compositionem mentitam q sibi plenariam et sufficiens Satisfactionem Quitant emittunt et liberos absolutosq faciunt et promittunt Processus Coram se abinvicem inter posita tum quorum libet tollunt Cassant et annihilant Terminos ac Processum cum abinvicem Instituto mortificant et suspendunt praesentibus suis recognitionibus praemissa firmant

Adalbertus Gbrzynski m. p.
Antonius Starczewski m. p.

M. Carolus Sokolnicki Tribunicae Plocen. et M.
Jacobi Sokolnicki Tribuni Plocen. filius
Sanus pl. Rnt. Quia Ipse G. Mathiam Ku-
rowski Dnum et Honestum Carolum Rostkie-
wicz Oppilatorem cum Grege ovium apud Eundem
G. Kurowski Existen. Eorq. Sucres. de Causa
et actione Judiciaria per Rnten. Ejus G. Ku-
rowski respectu Statutionis praefati Oppilato-
ris jam vero suprafato Oppilatori Intuitu de
Inscio Rnte a Servitiis migrationis exinde
~~[illegible]~~ decessus in grege ovium
~~[illegible]~~ Causa-
tionis ac aliarum praetensionum ad Judm. prae-
sens Instituto Decretisq. hacce in Causa
Concessae Dilationi Inquisitionis nec-
non Manifestatione respectu praemissorum
Coram actis authis Interposita ex Ini-
ta amicabili Compositione praestitaq. Sibi
Rnti per suprascriptum Oppilatorem Satis-
factione, quietat emittit et liberos abso-
lutosq. facit rigorem Decreti mortificat ma-
nifestationem ac Officiosum arrestum Sup.
Eod. Oppilatore apud G. Kurowski Interposit.
Cassat nihil praetensionis ad Eundem Oppi-
latorem Sibi Reservat praesens Sua
Recognitione praemissa firmante.

Carolus Sokolnicki mpp

G. Eva Korzybska et Gaspari filia cum
et G. Magdalena Pomianowska procre-
ata G. Dominici Gosciensky Consors legi-
tima in assia ejusdem Sig. Maritiza-
na pl. Rnt. Quia Ipsa GG. Valentinum
et Alexandrum Korzybskie ejusdem et
G. Gaspari Korzybsky filios cum et G.
Catharina Iniewkowska procreatos

fratres

fratres inter se et Suae Rntis germanos
eorq Successores de Summa Quinquaginta
florenorum Polonicorum Intercisae nuptiali in Stnesczewo
die prima Julij anno praesenti Inter Eorum Rntis
fratres ab una et praefatum Rntis Maritum
parte ab altera in vim dotis de Bonis Pa-
ternis ~~et Maternis~~ tantum Rnter Respi-
entis assignata ob levatam Summam
Eandem et Subsecutam per mantum Suae
Rntis actu hodierno recompensam quietat
emittit et liberos absolutosq facit Intercisam
quoad levatam Summam attinet tollit Cassat
perpetuo et in dorum praesentia Suae Rnte pra-
missa firmante Ewa Korzybskich Gosciensk
Dominicus Gosciensky mpp
assystent etc

Dominicus Gosciensky ob Adami filius
cum ob Eva Wierzbicka procreatus Sanus pro
Rnt Quia Ipse Eva Korzybska ob Gaspari
filiae Consorti Suae Stmae ejusq Successoribus
de Bonis Suis gtis obus mobilibus Immobilibus
Paternis Maternis haeredibus obligatis Sum-
misq quibuscumq pecuniarijs ulivis locorum
haereditatis praecipue in et Super Bonis Gosci-
no Karpiczino in Pltu Plocensi Districtu
Plonsensi Consistentibus seu potius Sorte Illius
Summam Centum viginti florenorum Polonicorum et hoc
tam recompensando Summam Quinquaginta florenorum Polonicorum
in vim dotis de Bonis Paternis de manibus Gg Bapti-
tini et Alexandri Korzybskich die hodierna levatam quam
Intercisae nuptiali die prima Julij anno praesenti Inter se
Rnter ab una et Eorum Gg Korzybskie Rntis Successores parte ab
altera Confectae Satisfaciendo modo simplicis debiti
tenetur Inscribit ac se et suos Successores ad id tenendum ob-
stringit et incorporat Eandem Summam in Uno anno
Integro resolutum offert et declarat Idq Sub simi-
les Summae vadio pro quo Ulique Rndebit Supra Cum Posteris
Dominicus Gosciensky etc

G. Matthias Dobrski Actis Cren. Varsaviens. F. Zelo ante Festum Nativitatis S. Joannis Baptistæ vadelicat die 20 mensis Junij Anno 1774 per G. Elisabethin de Szyello wskie G. Michaelis Zaleski Con. sortem in Assu ejusd mariti sui, mensis Speciales Plenipotens in virtute ejusd Specialis Plenipotentiæ sanus pleno R.B. Quia præd Perillustren Reuerendissimus Michaelem Zorawski Canonicum Cathedralem Plocen et ejus Almos Succesores de Summa mille Quadringentorum Nonaginta flor Polon Septem Solidorum duor Polon in Bonis Dobrski Possessionis ejusd Perillis Primi Zorawski subjecti hereni Contractus cessi die 4ta Mensis Aprilis Ao 1760 Plocæ celebratis inter G. Stanislaum Alexandrum et Raymundum fratres inter se Germanos Szyello wskie ac alios ab una et ipsum Perillren Reuerendissimum Zorawski parte ab altera inito mutuo rogatu ac amicor Subscripti Actis Cren. Plocens. F. 4ta proxime F. S. Nicolaj Episcopi Anno Eod roborati per eumd Perillren Reuerendissimum Zorawski ad evolvendos toties dicta G. Zaleska cui Recognoscendi Principalissa vacuum sita et assecurata Decreto Jur. Ploc in Plonsko F. 4ta post Festa Solemnia Sacri Pentecosten prox sati. dict die 29 mensis Maij Anno proxime inter sui recognoscend Principalissam ab una et prædicti Perillustrem Reuerendissimum Zorawski Canonicum cum parte ab altera prolato exolvi mandata et ad quadrigata tum Provisionibus ab eadem Summa proveniens nec non toto et Integro Processu intuitu præmissæ Summæ per eand sui Recognoscend Principalissam Institutis ob levandam Summam Zaree mille Quadringentorum Nonaginta flor Polon Septem Solidorum duor Polon de manibus ejusd Perillustris Reuerendissimi Zorawski præstandis ibi plenariam ac sufficientem in Provisionibus ac Processu satisfactionem Quietandi et Liberandi absolutumq faciendi ac Pronunciandi D. Rigorem ipsi Decreti mortificand Cor Processum intuitu ejusd Summæ Institutis tollendi Cassandi et annihilandi perpetuo et in eorum nihil pretensionis ejus sui Recognoscend Principalissæ et ejus Successorib reservando presenti tua recognitiua ne præmissa firmam. et cui Instrumenta pergendi ad recognitionem meæ ejusd G. Elisabethis de Szyello wskie Zaleska et subscripti die hodierna per se recognitæ Summæ gratiam Beneficium locandi nec

Matthias Dobrski mpp

Matthias Dobrski ob Pauli filius cum G. Rosalia Ciołkowska progenitus suos pater. R.D. Quia ipse Cor G. Elisabethis de Szyello wskie ob G. Thomæ Szyello wskii cum olim G. Catharinæ Barska progenitæ filiæ G. veri Michaelis Zaleskii Consorti Legitimo et ejus Almis Succesorib de Bonis suis ejusd Obus mobilibus et Immobilibus Paternis maternis hereditib Obligatis

Summisq

Summis q̃ quibusvis Leuniamis ubiq̃ locor̃ hareng̃ precipuè med
uepel Bonis Dobrzlissen Lotius Scribq̃ Jure ciuit̃ suis hereditarijs
Summam Mille Quadringentor̃ Nonaginta flor̃ Grosch̃ Septem
Solidorum cuiusd Polonq̃ de manibus Perillustris Amplissimi Micha
elis Zorawski Canonici Cathedralis Plocens̃ die hodierna levand
Dñi deposita ne[m]n Opens̃ P. Adami Grzymski contractu medo
dimplinis debiti tenetur miserib̃ ac se et suos Successores ad il te
nendq̃ Obstringit et inbenerad eandq̃ Summam in ed̃ proxi
gilia festi Natlis S. Joannis Baptistæ in Ao futuro venturo
se soluturum Ofert et declarad, quod si verò summam eandem
pro tempore solutionis præfixo non persolverit extunc Provisio
nem annuentq̃ quo tenuis penelare debebit ac tenebitq̃ ulq̃ sub
simili Summæ vadio pro quo ubiq̃ respondebit suis Cum Ba
tenis Fà quolibet Centum per flor̃ Quinque ℔ in Plau Plo
cens̃ Districtu ~~Plocens̃~~ Consistens̃. Plonscens̃ Consistens̃.

Jacies Dobrzien

S Adamus Gruszczyński S Mathiæ Gru
szczyński filius ex ob S Barbarę Gorczyńska
Gruszczyński filia ex ob S Barbarę Gorczyńska
procreatus Jarus plr Ruth Quia Ejus Gl
Alexander Kwaszeberski et Lucegundis
Sulkucka primis ob S Hanniæ Cyurinski
ad presens voti rei Juicem Conjuges Victi
cus et Matrem Michaelem Sokolnicki
atq̃ Mariannam Cyurinska Summascriptitiæ
Victi Cyurinski filiastitiæ Conjuges Ejusq̃ legi
timos Successores de Summa Quinquaginta
florenor̃ Polonor̃ in Expensas tempore concurren
tis inthi in adjacente cum Supranscripta Jo
Marianna Cyurinska p tunc virgine Innupta
ad presens S Michaelis Sokolnicki Conte
Matrimonij Dotem erogatas venienti de
creto Judicij petens actu Procurro Inter
se Inter abunq̃ et Ipsi parte altera pro
tato Cum Comprobationem Juramenti per
se Ipsi exhibitam unacum pena lyta Trium
Marcarum Polon adjudicata observad Summa
Canem una cum pena lyta Trium Marcarum Pol.
cum Case Ede Sichtuchcie ad presens Kwaszeberski
in primis Thoro pertinentem Clauter Kwaszeberski pro
prio

quietat emittit et liberos absolutosq facit
rigorem Decreti mortificat perpetuo et
in eorum praesentia Sua Recognitione prae
missa firmante. Adam Kruszewski etc

G. Stanislaus Chodupski G. Alberti Chodu
pski filius cum Dna Eva Kociecka pereatus
sanus pltr Rnd Quia Ipse G. Petronillae Ko
rzylska G. Alexandri Korzylski filiae cum Dna
Eva Kwasieberska pereatae Conjuncti Suae
Ltmae ejusq Successoribus de Bonis Suis
gtr obrus mobilibus Immobilibus Paternis Ma
ternis haereditatis obligat Summisq quibus
in pecuniariis ulicis locorum haereditatis praesi
pue in et super Bonis Chodzyno in Ptu
Plocen et Districtu praesentis Raciąsien Consistentis
Seu potius Sorte Ibidem sub sua haereditate Sum
mam Ducentorum florenorum Pol. ad rationem do
tis post Eandem Suam Contentam die hodierna
de manibus ejusdem G. Alexandri Korzyl
ski levatae modo simplicis debiti tenetur Inscri
bit ac se et suos Successores ad id tenendum
obstringit et inonerat Eandem Summam
in Uno anno Integro se solutorum offert
et declarat Idq Sub similis Summae
vadio pro quo Ubiq Rndebit Suis cum
Posteris Rntis Contis Parentis.
Stanislaus Chodupski etc

G. Josephus Koskowski Dni Casimiri filius cum M. Theresia de
Kozłowskie primi ejusdem Dni G. Casimiri Koskowski secundi ex
post voti W. Joannis Podoski Thesaurarij Raciąsiensis Conte
in primo Thoro matrimonij progenitus ab Una et G. Simon
Turski Dni Andreae cum Dna G. Marianna Smiechowska pro
creatus parte ab Altera sani pltr Rendo Rvenerunt Quia Ipsi

sese mutuo

sese mutuis et abinvicem et quia G. Josephus Kozłowski tam quam G. Simonem Turski quam G. Thomam Niesiułowski de Mawne authoritate Iuris ad Processum pro Judicii ipsem ~~celebrandi~~ celebrandi ex parte quia G. Kozłowski cum coes. G. Turski et Niesiułowski Institutio nec non Condemnationem super Iuris in Judicatis ipsem in Bibliis obtenta tum quoq de omnibus et singulis Pretensionibus ad coes. G. Turski et Niesiułowski habitis G. autem Turski G. Josephum Kozłowski de Mawne titulo Concessionum Oppressionum ac aliarum pretensionum coram actis Terr. Plocens. cum effato G. Kozłowski facta, nec non Iuris ac toto et integro Processu pro Judicii Terr. Plocens. ex parte sui contra dictos G. Kozłowski Intentatis, tum omnibus Pretensionibus et Circumstantiis ad ipsum habitis ob ystitam sibi sufficienter in premissis vobis abinvicem ~~pretensionibus~~ satisfactionem Quodant emittunt et Liberos absolutos ~~sunt~~ se se recipro facium ac pronunciand, Condemnationem effect tollunt Cassant Processum integrum abinvicem ac de formali infremend, cunctasq Pretensiones mortificand perpetuo et in eum effectum suis Recognitionibus premissa firmando

Ignat Kozłowski
Szymon Turski rd.

G. Franciscus Marszewski de Joannis filius et ~~Hedwigis~~ Dorotheae Zdunowska procreatus ~~Laurentii~~ Laurentii filii Ludo Rud Lnia Ignat G. Mathiae Marszewski filio suo equo emendos mediatem Curtis Cum mobilibus et Immobilibus Paterna Materna hereditate obligato seu alio quovis modo et Jure Titulo ad Curtem contingente filium suum post Lera Significatis facta erga G. Simonem Marszewski alterum filium Curtis spectantem et respicien Jam etenim cum omni et integro Jure suo Dominio proprietate principatu Titulo Hereditatis ac Curtem omnibus equo mediatis utilitatibus usibus fructibus et Commodis ut potest ac debet Jure Curtis equo mediatis utilitatibus usibus fructibus et Commodis ut potest ac debet Jure Curtis equo mediatis Curtis agris pratis Campis Lacubus Sylvis Borris rubetis nemoribus aquis Ductibus et super Bonis Korzyce Lithonis ac villa Sabinata Terr. Districtu Plocens. Consistentibus Curtis

Magnus

stagnis piscibus piscibus fluvijs fluminibus aquarq quibusvis decursibus attinen et pertinentijs gtlr universis nihil sibi reservatis sed ita longe circumferentialiterq put pfata medietas in suis metis et limitibus ab antiquo extabat et extat pura mera et irrevocabili donatione Dat Donat vendit Inscribit et Resignat perpetuo et In eorum Intromissionem admittit Cuj tionem facit Idq sub Damnis Terrestribus p quibus Rebus Rndebit suis Con Posteris Nihilominus Id Recognoscens Salvam advitalitatem super pessulis Certis prima in Campo dicto Marszewa sub Sokolniki Tuleor quatuor hyemalium per quatuor Stadia in altero Campo sub Korzyki magna Tuleor hyemalium quatuor per duo Stadia adverte tempora sibi Reservat et pcustodit

Franciszek Marszewski st

GG. Jacobus Josephus ac Melchior Kocięccy ot Simonis filij sam pltt RR. Quia ipsi Gregorium Kocięcki fratrem suum Germanum ejusq Limos Successores, de Inventariis rebus mobilibus ac Tota et Integra suppellectili Domestica post ot G. Simonem Kocięcki suor Recognoscen et ipsi Parentem derelict ad se Recognoscen aequalitate erga ipsi spectan apud ipsi haerent nunc vo Compositione fratrem nec inter se exclivisis ~~apud ea hae~~ ob Inst in pmissis Omnibus à pfato fratre sibi Recognoscen plenariam satisfactionem quietant Emittunt et liberum absolutq faciunt ac pnuntiant perpetuo et In eorum pseu suis recognitionibus premissa firmant.

Jakub Jozef y Maycher Kocięccy st

G. Josephus Kocięcki ot Simonis filius cum G. Francisca Chadzynska procreatus sanus pltt RR Quia ipse G. Gregorio Kocięcki ot Simonis filio cum ot G. Anna Kocięcka progenito fratri

duo

L. 69 v Voden Vincenzius
Vincenzi de Adelar
1776 1787

suo Germano et ejus Atmis Succomb totar et Integram Sor
tem suam Mobiler et Immobiler Valen nem manebunt hare-
dib obligand seu alio quovis modo et Juris titulo se Reco
gnoscen Concessen in et Super Bonis Rocicino in Pleb
Plocen Districtu Joseu Racicjen Consistun ieth et facen
in se recognoscen post ob S. Simonem Rocichi Parochin su-
rem fore naturae erga alios fratres suos devolutt, iam Ex-
tinct quinquidate titulo hereditt ac eum Ommbus ejus Sors
Utilitatibg Usibus fructibus et Commodis ut pote Arcis sdi
montbg Pelaginibg aquis stagnis Lisaris Pisaibg fluviis flu
minibus aquarg gliberis vis denuisbg attinentiis g Ommbg
et pertinen quae Universis mihil sibi reservatt sed Integrale
longe Circumferentialiter g prout eadem Sors in suis metis et
dimtibg ab antiquo extabat et existat pura mera et Irrevoca
bili Donatione dict donatt venditt Inscribt ac resignat per
petuo pedi in eorum Jurisdictionem ac Possessionem Sortem eamdem
mittit Tuitionem quam ei et Evictionem specialem ab Ommbg
in Genere Singularimentes quavis Personarum caved dg
sub Obligde Damnis Rebus pro quibus Ubig respondet
suis cum Bonis. Josef Rocichi m.

Ego Ut supra vird. Dnus ipse eumdem ut supra et ejus dom
Succom de Summa Trecentorum Sexaginta fl Pol mo pretii
Bonorum sortium in Bonis Rocicino dict per se Recognosc
sub actis hodierno cui quietatione resignatt mihi se Recognoscen
et ipsi Constitutt mo veniendo obligand in parte vero sufficed in quanti
tate Summae Trecentor Sexaginta fl Pol devota in reliquo idest in Dnor a Sexag
ta flor Pol in Cedoratum nem S. Mariannae Rocichae Virginis
Innupt sui recognoscen et ipsi in funclo relicta ob levatt Sum
mam eamdem Trecentor Sexaginta fl Pol de manibg ejus Quieta
tori presentiq sibi plenarie ac sufficienter satisfacto nem
quietat emittit et liberum absolutt Sacd ac Monumti ad perpetuo
et in eorum fidem hac recognitionis Cessa firmare.
Josef Rocichi m.

Ego Abbertus Adamus Girgenti ob Alberti filius cum ob S. Ma
dalena Cichowska progenitus vanus pltus R. R. Duci ipse
S. Matthiam Dobrski ob Pauli filium cum ob S. Rosalia Cich.

Cichowska

powsha progenitur ejusq; dmos Successores ℔ de Summa majo-
ri mille Ducentorum Ign. actis Cren. Plocen. Vta ante
Fm S. Magdalenæ Ao 1752do. per eund. Limadatorium peli-
cto olim G. Alberto Ginyńskii suo Recognoscen. Parenti
in B. Dobrzelii modo Simplicis debiti Inscra restanti
Decretoq; Cren. Plocen. Fena Iulia post Dominicam Lætha-
re Limo ragesimalem sitiend die 14 Martij Ao 1774to
Inter se recognoscen. ab una et Spe parte ab altera prolato per
Spm solvi Injuncta ob levata Summam eam de Quingentor
de manibq G. Mathiæ Dobrzelii presbtq; sibi plenarie in
cu sufficienter in provisionē satisfactionem. diuersq; emittit
et liberum absolutq; scitu cu pronunciat. Inscriptionem cessat
tollit cassat et annihilat ngorem Decti mortificat et suppet
perpetuo et in eisdem pcem cua recognitionē p̃mssa Summam
℔ de Summa Quingentor Ign. Adam Gienerski m.

GG. Stanislaus Sikorski ob Nicolaj filius cum ob G. Mari-
anna Gutkowska progenitus matrimonium ob Catharina Dobrska
ob G. Joannis Dobrzelii cum ob G. Eva Chany ejusd procreata
filia Consors parte ab altera ℔ sacri placi R.R. Quia Spi sibi
mutuam et reciprocam omnium et singulor Bonor suor
Mobilium et Immobilium Paternor maternor hereditar Obligat
devolut devolvend acquisit acquirend Summatq; qual-
vis Denomination ubiq; locor hereditum nec non Cuppidis stan-
di vestium vestimentor Bellor Lectualium Inventarior totius
et Integræ Substantiæ et Suppellectilis Domesticæ ac
Ultima vitæ suæ Tempora adoiscalibatem faciund et
Inscribund his suis Literalibus recognitionibus ad præmissa
accedentq; et alias Invicem Conjuges
Stanisław Sikorski m.
Katarzyna Dobrzelii Sikorska m.

G. Jacobus Kozicki ob Simonis filig cum ob G. Anna Kozicka
progenitus sanus placi R.R. Quia ipse G. Gregorio Kozicki ob
Simonis filio cum ob G. Anna Kozicka procreato ejusq; dmis
Successoribus totam et Integram Sortem suam Mobilem et Im-
mobilem Paternam Maternam hereditat Obligat seu alio que

vi mod

vis modo et Jure titulo se Recognoscens Concernens in et
super Bonis Kocijano in Pltu Plocens Districtu et Cens Revi-
zens Consistens sibi et jacens se Recognoscens possessorem S. Simo-
nem Kowiecki Parentem suum Jure naturae erga alios Fratres
suos respiciens jam eumdem cum Omni et Integro Jure suo Do-
minio proprietate et pinguedine Titulo hereditatis ac cum Omni-
bus ejusdem sortis utilitatibus usibus fructibus et Commodis
ad pote areis aedificiis hortis agris Pratis Campis Sylvis
Bornis jubetis Nemoribus fruticetis aquis stagnis Pisci-
nis Piscibus fluviis fluminibus aquarijs quibusvis decurs.
bus attinentiis et pertinentiis qlibet Universis nihil sibi reser-
vatis sed ita late longe Circumferentialiterq modo eadem sors in
suis metis et limitibus ab antiquo extabat et existat pura
mera et irrevocabili donatione dat donat vendit inscribit
ac resignat perpetuo et in aevum Intromissionem eamdem in
dictam sortem admittit tuitionem Item et evictionem specialem
ab Omnibus in Genere impedimentis quavis Personarum
cavet Nihilominus ipse recognoscens salvam sibi advita-
litatem super recensita sorte ad vitae tempora reservat et
memoratis idem sub Damnis Irrisibus pro quibus ubique re-
spondebit suis cum Bonis.

Jakub Kowiecki m.

Ja Lucas Malanowski de Stanislaj filius cum ob S. Ste-
dugi Stanislai progenitus sanus potens R.K. quia ipse S. Mar
garetha Myslinska de S. Andreae Myslinski cum de S.
Margaretha Guthowska in matrimonio procreata filiae Conti suae futurae
de Bonis suis qlibet Obus mobilibus et Immobilibus Pate
nis Maternis hereditis obligata sum mihi quibusvis Secun
anjs ubique locorum haerens pupillae meae super Bonis Babice in
Pltu Plocens Districtu Sepnens Consistens sibi et jacens seu potius
Summa Quadringentorum Tymf flor haerens Summam Ducen-
torum Tymf modo simplicis debiti teneri inscribit se suosq
Successores eidem teneri Obstringit et inonerat eamdemq Summam
in Uno Anno Integro se solutuum Obtest et declarat idem sub
similis Summae vadio pro quo ubique respondebit suis Cum
bonis et ejusq domi Successoribus

Lukasz Malanowski m

X M. Carolus Sokolnicki Tribunicae Plocensis olim
M. Jacobi Sokolnicki Tribuni Plocensis Filius cum
olim Mfica Ludovina Czapska Progenitus Sanus
pltd R.R. Quia Ipse Gneses Franciscum Bur
gratium Crenq et Andream Camerarium Trrnm
Zakroczimensis Olszewskie olim Gnosi Petri Olsze
wski Filios cum olim Gnesa Victoria Przezdzie
cka procreatos Eiusq Ltmos Successores de
Extraditione Lsae Evae Ancillae sui Recognoscens
subditae Decreto Judicij psens sub actu hodier
no Inter se Recognoscens ab una et Eosae parte
ab altera Lato Duranae Judicij modernis sibi
recognoscens extradi Coram actis psens De
mandatae ac poena Luitae Trium marcar Polonq
Eoem Decreto sibi Recognoscens solvi Iniuncti
Quietat Emittit Et Liberos absolutosq facit
ac pronuntiat ~~perpetuum et~~ Rigorem suprascri
pti Decreti Tollit Cassat et annihilat per
petuum et ~~[illegible]~~ processum Intuitu pmissae
Subditae Instituto ~~[illegible]~~ Et Integrum merti
ficat, ~~[illegible]~~ perpetuo et in aevum psens sua Reco
gnitione pmissa firmans

Carolus Sokolnicki mpp

G. Laurentius Bronowski et Alberti filius cum
et G. Catharina Kielbowska procreatus Sanus
pltr Rnt Quia Ipse G. Paulum Rutkowski et
Josephi filium Sertis Benedi Kruczewo a se Rnte
quaesitae haeredem ejusq Ltmos Successores de
Summa Viginti Tynfs in vim doni ~~[illegible]~~
manicalis Circa Contractum resignato
rium Plocie die vigesima Secunda Junij
anno 1759 Inter se Rnter ab una
et Ipsi parte ab altera Confectum et actis

Cursus

actis Crac. Plocen. Sabbatho in vigilia Festi
Nativitatis Sancti Joannis Baptistae anno
Eod. roboratum ultra ~~pretium~~ ~~[illegible]~~ Summam
Quingentorum florenorum Polon. pro pretio Suprascripto
Sortis Bonor. Kruczewo. Condictato provenien
tem ~~[illegible]~~ in fundo pro oneribus relictam con
certata nec non simili Summa Viginti Quinque
Sili Rnti gratuito modo et ex benevolentia
Ipsius exoluta obtinuit Summas Easdem
quietat emittit et liberos absolutosque
se se faciunt pertuo et in eorum prae
senti tua Rne praemissa firmam

Wawrzeniec Bronowski rb

Judex Terre Plocen. in ~~[illegible]~~ Racyi ad oblationem
Famati ~~[illegible]~~ Milchiorowski Kupniewski Curi Racyi libertatio
nem manualem Infrascripto pro re ~~[illegible]~~ cuius Interit Sor
viae reproducere ad acticandae actiq. mere Ingros
sandae Suscepit in Tenore Sequenti My Niżey
Wyrażeni dajem ten dokument Sławetne
mu Janowi Nowoczeńskiemu który podobał
sobie z Woli Pana Boga mieć za dożywotniego
przyjaciela z Uczciwych Rodziców Domara
skich Córkę Maryannę do nas należącą
którą na Wolność puszczami nieroszcząc za
dnej do niej pretensyi y sami od siebie pokoy
czyniemy y następców naszych co przynależami
przy przyjaciołach niżey wyrażonych y ten
dokument pozwalami aby był xięgami Ziem
skiemi lub Grodzkiemi approbowany na co
się podpisujemy z przyjaciołami przytym bę
dącemi. Piotr Korzyński ręką trzymaną
Mateusz Korzyński ręką trzymaną Flory
an Korzyński ręką trzymaną Franciszek
Korzyński

Korzyński manuppria przyiaciele przy
tym będący Mateusz Sikorski Grzegorz Ku
rzętkowski Karol Sieklucki Sławetni
także Melchior Kupniewski Franciszek
Mojewski ręką trzymaną Działo się
dnia dziesiątego Lutego Roku 1764
post legem quae praeinserta libertatio
nis in actu praesentis Ingrossationem Ad
offerens praevia Judicij sui quietatione
denuo ad se Recepit.

Melchior Kupniewski
M.p.p.

Judicium Praesens Trre Plocens In Raciąż ad Oblatio
nem Gnesi Stanislaj Turowski Transactiones Infra
scriptas Trinas In uno Extractu et Uno Actu Exi
stens Ex actis Crenq Capitis Varsaviens authenq
Emanatis In rem Cujus interest serviens reprodu
cens ad acticanae actisq praesens Ingrossanae
suscepit In tenore sequens Actum In Curia Re
gia Varsaviens Die vigesima prima mensis Se
ptembris anno Domini millesimo Septingente
simo Septuagesimo Sexto. Coram officio Actisq
praesens Crenq Capitis Varsaviens pltes Comparendo
Mfici Josephus Szczyt Sacrae Regiae Mattis Succa
merarius et Tecla Matuszewiczowna olim Mfici
Josephi Matuszewicz Dapiferi Brestens Lithua
niae, Cum olim Mca Constantia Kuczynska procre
ata Filia, olim vero Mficor Georgij Josephi
Matuszewicz Capitanej Stoelicens et Theresia
Kempska quoniam Mci Adami Kempski Succa
merarij Palatinatus Plocens Congum Neptissa
Bonor Bębnowo Bieżany et Sertium In Bębnowko

sito

sit ac alios in Pltu Plocen Consistens Haere
dissa et Unica post Fata suprascripti olim Mci
Parentis Sui Naturalis Successrix, alias Juri
cem Conges. et quia Mca Szczytowa tam In
Pli Mci Mariti Sui quam Illustris Mci Ma
ximiliani Brunonis bipi Nominis Sierakowski
Succamerarij Pltus Plocen. Et Ex Eoe Pltu
ad Comitia Rni praesens Nuntij electi, Patriae
et de Linea Domus Hempsyanae proximio
ris amici assistentia agens ab una, Et Paulus
Zołtowski Vice Notarius Trni Plocen olim Gnosi
martini Zołtowski cum olim Gnesa Hedvigi Białło
skurska procreatus Filius, olim vero Gnosi Alexan
dri Zołtowski et Hedvigis Kłobocka Conjugum Nepos
ab altera Parte Sani mentibus Corporibusq Exi
stens Jurisdictione sua quavis propria Omissa
et praesens Incorporatione facta palam ac
Libere Roerunt. Quia Ipsi Contractum Resignato
rium Intuitu suprascripto Bo Bębnowo Biezany
et Sertium In Bębnowko Jacens, Inter se Recogno
scens hic varsaviae Die Decima octava mensis
et anni Currens Confectum et Conscriptum
manibus suis Recognoscens ac amicos subscripto
In omnibus ejusdem Contractus Resignato Conditio
nibus, Contentis Punctis, Clausulis articulis Nexi
bus Foro ac universis Ligamentis mutuo roborant
approbant, Confirmant, et rathificant, Eiusq
tam In toto quam In quavis minima parte Satis
facere submittunt, Idq sub Damnis Trribus Sim
plici verbo absq Juramento Corporali taxandis
et Edicendis In Casu Contraventionis Coram foro

Judicij

Judicij Trnis aut Officij Crenis Pltus Plocens
a Parte Contraveniens peremptorie vindicandis,
hisce suis personalibus Recognitionibus ad pre
missa mediante Puchała manu propria Legit
Niemiera sub Eodem actu. Coram Officio actisq
Presens Crenis Capitis Varsaviens pltis Compa
rentes Mfici Josephus Szczytt Sacrae Regiae
Matris Succamerarius Et Tecla Małuszewiczo
wna olim Mci Josephi Małuszewicz Dapiferi
Brestens Lithvaniae, Cum olim Mca Constan
tia Kuczynska procreata Filia, olim vero Mcor
Georgij Josephi Małuszewicz Capitanei Sto
clicens Et Theresiae Kempska quonae Mfici
Adami Kempski Succamerarij Pltus Plocens
Filiae Conjugum Neptissa, Bonor Bębnowo
Bieżany et Sertium In Bębnowko ac aliorum
In Pltu Plocens Consistens haeredissa, Et post
Fata supradicti olim Mci Parentis Sui natu
ralis et unica Successrix alias utriq Con
juges Et quidem Mca Szczyttowa Consors Tam
In Personali Mariti sui quam Illustris Mci
Maximiliani Brunoni Sierakowski Succamerarij
Pltus Plocens Et ex Eodem Pltu Plocens ad Comi
tia Rni Presens Nuntij Patrui et de Li
nea Domus Kempsciana Proximioris Amici
assistentia Sam mentibus Corporibusq Existens
Jurisdictione sua quavis propria Omissa Et
Presens Incorporatione facta Palam ac Libe
re Ruerunt. Quia Ipsi Mco Paulo Zołtowski
Vice Notario Trni Plocens olim Gnesi Martini

Zołtowski

+ Resign:

Zołtowski Filio cum olim Gnesa Hedvigi Białoskurska matrimonialiter procreato olim vero Gnesa alexandri Zołtowski et Hedvigis Kłobocka Conjugum Nepoti ac Ejus Successoribus Totalia et Integra suprafata Bona sua mobilia Et Immobilia, Mcae quae Szczytłowa Contis Recognoscens Paterna materna hereditate obligata olim suprascripto Mco Małuszewicz Dapifero Brestensi Lithvaniae Mcae Rntis Contis Parenti Divisione anni 1754ti Die vigesima prima Martij In Rasna Inter Eunae Mcae Contis Rntis Parentem Et Ejus Mcos Fratres subsecuta actis Cnensi Mielnicensi Eodem anno roborata pro Classe Divisorij cum alijs Bonis Cessa, In se vero Mcam Szczytłowa Jure naturae devoluta. Et alio quovismodo ac Juris titulo servientia. Juribus autem Mci Mariti Rntis maritalibus subjecta, nuncupata Bębnowo Bieżany et Sertes In Bębnowko In Pltu Plocensi Districtibus vero et quae Bębnowo et Sertes In Bębnowko Raciążiensi, Jam autem Bieżany In Srenensi Terrae Zawskrzensi Consistentia propria et hereditaria ad Pcens In Possessione Obligatoria Ejusdem Mci Zołtowski Donatarij Praesentanej Existens Cum omni Jure suo Dominio proprietate, propinquitate Titulo hereditato, Nec non Arejs Curijs aedificijs Structuris, agris, pratis, Campis, Sylvis, Berris, Gajis, nemoribus, Rubetis, Et Indaginibus, aquis, Stagnis, piscinis Lacubus, Fluvijs Fluminibus, molendinis, Tabernis, Subditis ac Eor Laboribus, Censibus Dationibus, Commodis

Et Emolumentis

Et Emolumentis, necnon Subditis tam In Bo
nis Existens quam profugis, Libere vindicanae
atq Inseminationibus, Inventarijs totaq sup
pellectili Contractu specificatis omnibusq
attinentijs et Pertinentijs ad haec Bona ab
antiquo spectanae nullis exceptis, sed Ita Late
Longe, et circumferentialiter prout Bona
praefata In suis ab antiquo extant metis ac Li
mitibus extareq et Extendi Debent, nihil
sibi Recognoscens ac suis Successoribus ad
praemissa reservando, seu modo quovis Exci
piendo, Jam ex nunc et Defacto adhaerendo
Contractui Resignatorio subactu hodierno ro
borato Eiae mcd Paulo Zoltowski ac Ejus Suc
cessoribus Dant, Donant, Conferunt, Inscribunt, et
Resignant, pura, mera, vera, et Irrevocabili
Donatione perpetuo ac in aevum Intromissio
nem ad praefata Bona per mlem Rmi Gtem
Quemvis, et Ntes Duces quosvis facilius pro
Tempore Conducendis Officiose acceptanae Libe
re Dant et Defacto admittunt, Pacem
cum Tuitione et Evictione Gnali super Bonis suis
qualiter omnibus ac Summis quibusvis Cavent,
et Inscribunt, Idq sub Damnis Trribus Sim
plici verbo atq Juramento Corporali taxan
dis Et Edicenae pro quibus In Casu Contraven
tionis Citati Antes suis Cum Successoribus Coram
foro Judicij Trris aut officij Crenq Pltus Plocenae
praecisa quavis appellatione, ac Se motis omnibus Ju
ris Diffugijs peremptorie respondere Tene

buntur

Tenebuntur huiusmodi prlibus Recognitionibus
premissa mediante Puchała manu propria
Legit Niemiera. Sub Eodem actu. Coram Officio
actisq Presente Oreng Capitis Varsaviensis pltem
Comparente Mci Josephus Szczytt Sacrae Regiae
Mattei Succamerarius, et Tecla Małuszewi
czowna olim Mci Josephi Małuszewicz Dapi
feri Brestensis Lithuaniae Cum olim Mca Con
stantia Kuczynska procreata Filia, olim
vero Mcor Georgij Josephi Małuszewicz
Capitanej Stoelicensis et Theresiae Kempska
quondam Mci Adami Kempski Succamerarij Pa
latinatus Plocensis Filiae Congum Neptissa, Et
post Fata supradicti olim Mci Parentis sui Na
turali et unica Successrix, alias utriq Conges
Et quidem Mca Szczyttowa Consors tam In Perso
nali Mariti sui, quam Illustris Mci Maxi
miliani Brunoni Sierakowski Succamerarij Pa
latinatus Plocensis et Ex Eodem Pltu Plocensis ad
Amitia Rni Presentia Nuntij Patrui et De
Linea Domus Kempseyanae proximioris
amici assistentia, Sani mentibus Corporibusq
Existentes Jurisdictione sua quavis propria omis
sa et Personae Incorporatione facta Palam
ac libere Roverunt. Quia Ipsi Mcum Paulum
Zołtowski Vice Notarium Trrem Plocensis olim
Gnosi Martini Zołtowski Filium ac Ejus Succes
sores de Summa Duor millium Octingen
tor Viginti Duor aureor Hungaricatu pro
pretio Pr Bębnowo Biezany et Sortium In
Bębnowko per se Recognoscentes sub actu hodi

erno

hodierno Eiusdem Quietationis Resignator, Contra
ctu Resignatorio Inter se Recognoscens ac Eun
dem Quietationum Confecto, sub actuq hodi
erno roborato, Constituta, provenienti In
parte, scilicet In Quantitate Summae Mille
Ducentorum Septuaginta Duorum Aureorum
Hungaricalium pro Onere Juris Obligatorij
per Eumdem meum Zołtowski habiti De
truncata. In reliquo vero scilicet In Sum
ma Mille Quingentorum Quinquaginta Au
reorum Hungaricalium In Deportationem
Oneris Mei Venceslaj Matuszewicz Colo=
nelli Exercituum Magni Ducatus Lithvaniae
Rentis Meae Contra Patrui In Fundo relicta
Et per hunc meum Juris quaesitorem ad
Exolvendum In se Coassumpta, ob subsecutam
plenariam satisfactionem Quietant Emitt
tunt, ac Liberum absolutumq faciunt Et
propuntiant, per petuum et Inaevum hisce
suis Recognitionibus ad praemissa mediante
ac In Continenti Jure Recognoscentes De
Juribus suis quibuscumque ac summis super Bo
nis hisce Resignatis Bebnowo Biesany
et Bębnowko se Extendens Signanter su
per Bonis Bębnowko haerentibus, praeten
sionibusq ex Fundo Promanans Dicto Meo
Zołtowski praesentaneo haeredi ac ejus Succes
soribus ob praestitam satisfactionem Cedunt
ac Jus suum plenarie transfundunt, hisce suis
praesentibus recognitionibus ad praemissa mediante
Puchała manu propria Lectum per Niemiera post
quam quidem Transactionum praeinsertarum In acta praesentia Ingros

satione

Ingrossationem Jus Offerens praevia Judicij sui Quietatione Denuo ad se recepit originalia seu Extractum

T. Turowski

Judicium Praesens Terrestre Plocense In Raciąż ad Oblationem Gnesi Stanislaj Turowski Testamentum Ultimae voluntatis Infrascripto per Ill. Georgium Małaszewicz Capitaneum Stolicensem Conditum manuq ejusdem propria ac amicorum subscripto primo ad acta Crenae Mielnicensis Exposito ad acta Crenae Brestensis per oblatam per recto Authenticae ex Ejusdem actis Emanato reproducere ad acta canonicae actisq Praesens Ingrossanae suscepit In Tenore Sequenti. Wydymus z Xiąg Grodzkich Województwa Brzeskiego Roku Tysiąc Siedmset Pięćdziesiąt Czwartego Miesiąca Julij Szostego Dnia. Na Roczkach Julijowych Grodzkich Brzesciańskich Porządkiem Prawa Pospolitego w Mieście Jego Królewskiey Mości Brzesciu In Loco Solito Sądzących się przed Nami Karolem Wieszczyckim Podstolim, y Podstarościm Stanisławem Kropinskim Miecznym Nowogrodzkim Sędzią Hylarym Reszką Regentem Aktualnym In Loco Wielmożnego Jegomości Pana Ignacego Wyganowskiego Aktualnego Pisarza prolunc Zasiadaiącym Pisarzem Urzędnikami Sądowymi Grodzkiemi Brzesciańskiemi Comparendo personaliter Patron Jegomość Pan Jan Wereszczaka Extrakt ostatniey woli Testamentowey Dyspozycyi przez Wielmożnego Jegomość Pana Jerzego Małaszewicza Starostę Stoklickiego Czynioney przy samym Oryginale z Xiąg Grodzkich Mielnickich Wydany w sposob przenosu ad acta podał który podaiąc prosił nas Urzędu aby pomieniony Extrakt ze wszelką w nim wyrażoną rzeczą był

Do Xiąg

Do Xiąg Grodzkich Brzeszczańskich Spraw Wieczy
stych przyięty y wpisany Jakoż my Urząd Ony
przyiąwszy w Xięgi wpisać zlecilismy, ktory
wpisuiąc De verbo ad verbum tak się w Sobie
ma actum In Castro Mielnicensi Feria Quarta post
Dominicam oculi Quadlem proxima anno Domini
1754to ad officium Capitaneale Actaq praesens Crenae
Mielnicensis veniens pltes Gnosus Valerianus Rudko
wski aulicus Mfici Matuszewicz Dapifer Brestensis
magni Ducatus Lithvaniae oblulit et reproduxit
Eiusdem officio praesens Testamentum ultimae Volunta
tis olim Mfici Georgij Matuszewicz Capitanei
Stolnicensis De Data ejus In Rasna die vigesi
ma octava Septembris 1751mo anno Conscripto
manuq propria ejusdem olim Mfici Matuszewicz
subscripto ad Inducendum et Inscribendum In acta
praesens Crenae Mielnicensis De Tenore sequenti Imie
Troycy Przenayświętszey Boga Oyca y Syna y Du
cha Swiętego. Ja Jerzy Jozef Matuszewicz Stan
sta Stoliński Zostaiąc w Starości Lat moich W osim
dziesiątym wieku mego Roku Nim mi Przyn
dzie wypłacić Dług Smiertelności Ludzkiey
y z tego Swiata poyść w Drogę wieczności
poki mi Jeszcze Pan Bog z Osobliwey Łaski
swoiey użycza Zdrowia y Życia na tym Swiecie
pozwala aby po Smierci moiey mogł bydłym
prętszy grzeszney Duszy moiey ratunek a Dzie
ciom Sukcessorom moim abym nie zostawił Jako
wey między nimi Kłotni y trudności, Tę czta
tniey woli moiey Zdrowym umysłem Testa

mentowa

Testamentowey wczesnie czynię Dyspozycyą
y Fortuny ktorą mi Pan Bog z Dobroci y Błogo
sławienstwa swego dać y powierzyć raczył tak
pro Suffragio Grzeszney Duszy moiey Jako też
na Czterech Synow moich Marcina Jozefa Wacła
wa y Adolfa y na niektore Legacye moie
takową niżey wyrażoną Czynię Dywizyą ktorą
ciż Synowie Sukcessorowie moi nie czyniąc w niey
mutacyi ale zgodnie obserwuiąc aby we wszyst
kich Punktach y Legacyach moich niżey wyra
żonych Jak nayprętszy daiąc Grzeszney Duszy
moiey ratunek zadosc czynili y według tey
Testamentowey woli moiey wszystko ex acte wy
pełnili serio zalecam y nietylko pod Błogo
sławienstwem moim Oycowskim ale tym bardziey
pod Surowym Sądem Boskim strictissime obowią
zuię a naypierwiey te ostatniey woli moiey
wyrażam Dyspozycyą aby po Smierci moiey Grze
szne Ciało moie w Trumie Dębowey Czarno z krzy
żem białym na wierzchu pomalowaney było po
chowane w sklepie pod drzwiami Kościoła Fun
dacyi moiey w Kasnie Wielebnych Oycow Ma
ryanow do ktorego kościoła Osm Tysięcy Złotych
Polskich naznaczam et In Paratis zostawuię aby
do Rąk Superioris tegoż Klasztoru Fundacyi mo
iey były przed Pogrzebem aktualnie wyliczone
y oddane tak aby ta Summa nie tak na Appa
rencyą pogrzebu Jako bardziey na Msze Swięte
za Dasze moie y na Inne pia Opera tak
w tym Fundacyi moiey Kościele Jako y do Innych
tegoż Zakonu Kościołow Dysponowana była

abytym

aby tym prętszy mogł bye grzeszney Duszy mo
iey ratunek sub onere Conscientiae obliguie tegoż
Jegomość Xiędza Fundacyi moiey Superiora
prosze y obliguie aby z teyże Summy Spra
wił Obiad dla Szpitalnych y Jnnych ubogich
ktorzy by sie na pogrzeb ciała mego zebrali y
Jałmużny Złotych Pięćdziesiąt aby tymże rozdał
ubogim aby sie modlili y za Dusze moie
Pana Boga Prosili do Jnszych też Kosciołow Ja
koto w Brzesciu Xięży Jezuitow Bernady
now Dominikanow augustyanow Trynita
rzow Jtem Xięży Dominikanow Janowskich Jtem
Xięży Bernadynow w Płockim Woiewodztwie
Ratowskich do tych Siedmiu Kosciołow do ka
zdego po Złotych Czterysta a do kosciola
Wysockiego y w Dobrach moich w Płockim
Woiewodztwie Radzanowskiego y Czachcinskiego
po Złotych Trzysta Jtem do Pięciu Cerkwi
w Dobrach moich w Rasnie w Rohaczach w Bar
szczewie w Horodyszczu y w Szeszowie do ka
zdey po Złotych Szesdziesiąt naznaczam y le
guie y Jak nayprędzey bye może wypłacić, y
rozesłać, Synow Sukcessorow moich obliguie
aby tym prętszey w tych kosciołach y Cerkwiach
Mszy Swięte za Dusze moie odprawione były
prosząc y zalecaiąc tychże Zakonow y Jnnych
Kosciołow wyżey wyrażonych Superiorow aby
Ex Conscientia In Suffragium Duszy moiey Mszy
Swiętych y Jnne Pia Opera Czym prędzey appli
kowali

applikowali ktore to na pogrzeb Ciała mego
y za Duszę moią wyżey wyrażone Legacye
wynoszące Summę Dwanaście Tysięcy Złotych
Polskich maią być wypłacone z Summy ktorą
In paratis Zostawuię; Brata też memu Stry
iecznemu Jegomość Panu Antoniemu Małuszewiczo
wi na Ich oboje z Żoną Jeśli mnie super
vivent Trzy Tysiące Złotych Polskich, Synom
zaś Ich y Corkom rownie po Tysiącu Złotych
to ostatniey woli moiey Dyspozycyą naznacza
ię y Legnię, Brat zaś moi rodzony Pan
michał aby ad vitae suae Tempora miał Hone
stum victum et amictum a post Sera fata
Jego aby Ciało było pochowane w Sklepie
Fundacyi moiey kościoła Oycow Maryanow
w Kasnie a na pogrzeb y na Msze Swięte
za Dusze Jego aby ciż Synowie Sukcessorowie
moi do Rąk Superioris Tegoż Klasztoru
Złotych osmset exacte wypłacili serio obli
guię, a że dał mi Pan Bog za Życia mego
Ulokować wszystkie Cztery Corki moie a nay
przed Maryannę Teraznieyszą Iwankowiczową
Starościnę Ruszewską potym Kunegundę Tera
znieyszą Ruszczycową Starościnę Zowtuską
Tedy y posagi onym ad proportionem na
on czas Fortuny moiey każdey po czterdzieści
Złotych Polskich In Paratis wyleciwszy y te Summy
posagowe przy osobliwych od Małżonkow Ich
Zapisach na dobrach tychże Ichmościow Małżon
kow Ulokowałem Trzecia Też Corka moia Swiętey

Pamięci

Pamięci Agnieszka byłszy wydaną za mąż za
Jmci Pana Remigiana Jełowickiego Podczaszego
Wołyńskiego Ponieważ z Woli Boskiey prętko
potym sterilitet z tego Swiata zeszła tedy tak
Posagowey Summy Sześćdziesiąt Tysięcy Złotych Pol
skich odemnie In Paratis wyliczoney na Dobrach
Dombozu nazwanych w Woiewodztwie Wołyń
skim Leżących ulokowaney Jako też Summy
Trzydziestu Tysięcy Złotych Polskich modo Sim
plici Debiti od tegoż Jegomości Pana Jełowickie
go na Dobrach Jego Stadniki nazwanych w Nie
sioney y teyże Swiętey Pamięci Corce moiey Za
pisaney to iest Dziewięćdziesiąt Tysięcy Zło
tych Polskich et mobilia przy posagu dane
post Tera fata Tegoż Jegomości Pana Jeło
wickiego na Synow moich wyżey wyrażonych
w Rowny podział należeć będą Czwartey
zaś Corce moiey Jeżeli a teraźnieyszey Alexan
drowiczowey Chorążynie Lidzkiey ex ratione
aukcyonowaney z Łaski y błogosławieństwa Bo
skiego Fortuny moiey Vigore Intercyzy Nuptiali
Sto Tysięcy Złotych Polskich naznaczywszy Po
sagu y tę Summę In Paratis wyliczywszy oraz
In rem et Personam Teyże Corki moiey uloko
wawszy ponieważ wyżey wyrażone Dwie Corki
moie Maryanna Kunegunda nie wzięła takie
go Jako ta Czwarta posagow, tedy z miłości
moiey Oycowskiey In Supplementum przy Tera
źnieyszey aukcyonowaney Fortunie moiey
przydaiąc Im Czterdzieści Tysięcy Złotych
Polskich to iest obydwow po Dwadzieścia Tysięcy

to Ostatniey

to ostatniey woli moiey Dyspozycyą do wypła
cenia naznaczam, tak iednak aby tych Summ In
Supplementum Posagow sobie naznaczonych nie
miały moey utracić, ani żadnym alienować
zapisem ale aby post Serafata onych prosze
Dzieciom Jch ex praesenti Thoro spłodzo
nym a w Nukom moim zupełnie dotrzyma
ne dostały się, czego Synowie Sukcessorowie moi
przestrzegać y mieć na to animadversyą Ze
nebuntur. a Jako iuż Corce moiey Kunegundzie
Ruszczycowey akas na Syna Jey a w Nuka
mego Jerzego Ruszczyca vigore wyżey wyra
żonego Suplementu ustąpiłem per Cessionem
Summy Dwudziestu Tysięcy u Jaśnie Wielmożne
go Jegomość Pana Graffa Fleminga Podskar
biego Wielkiego Wielkiego Xięstwa Litewskie
go na Zapis obligowany będący tak y ma
ryannie Wankowiczowey pariter Dwadzieścia
Tysięcy Jeśliby mi nie przyszło za Żywota mego
similiter na Dzieci Jey ulokować tedy Tę Sum
mę In Paratis Zostawuiąc Synow Sukcessorow
moich aby ulokowana była obliquie, ktore
to wszystkie wyżey wyrażone tak na Pogrzeb
y na Inne Legacye Jako też Corce moiey Ma
ryannie Wankowiczowey akas na Dzieci Jey na
znaczona do Ulokowania Summa Dwadzieścia
Tysięcy Złotych In unum Zniesione efficiunt To
taki Summa Czterdzieści y Dwa Tysiące y Om
set Złotych Polskich, ktora nie naruszaiąc
bynamniey niżey wyrażoney na Czterech Synow

Sukcessorow

Sukcessorow moich Exdywizyi Fortuny moiey
może y powinna bydź wypłacona z Summy
ktorą tak w Złotey Jako y w srebrney monecie
In paratis Zostawuie, a po takowey wyżey Opi
saney Dyspozycyi moiey tandem Dalszy Dobr
moich Dziedzicznych według słuszności y Uwa
gi moiey otaxowanych na Pieniężną Summę
Redukowanych Tudzież Innych Summ moich
Pieniężnych na Rożnych Dobrach Jure Obli
gatorio ulokowanych a u rożnych kredytorow
moich za obligowanemi Zapisami będących
Taki na Czterech Synow Sukcessorow moich —
wyżey wyrażonych Czynię ten ostatniey woli
moiey Dyspartyment, na każdego z nich po
dwakroć Sto y po Dwadzieścia Tysięcy Zło
tych Polskich naznaczaiąc dla Lepszey za
wiadomości y Informacyi naypierwey Dobra
moie Dziedziczne na Pieniężną ~~w~~ Kwotę
redukowane specifice ut sequitur wypisuię
Primo Dobra Dziedziczne w Woiewodztwie
Brzeskim Leżące Rasna Rochacze y Podmo
kle y Woynowka nazwane z Miasteczkiem
Rasno y ze ~~[illegible]~~ Wsiami Wierzchy Czepele
Borestek Milikzyce y Czerniewo nazwanemi
ze wszystkiemi Prowentami y Innemi z dawności
do tych Dobr attynencyami sub Pretio Florenor
Sto szesdziesiąt Tysięcy Secundo Dobra Dzie
dziczne w Woiewodztwie Brzeskim Leżące Min
kowicze y Barszczew nazwane ze Wsiami Dwoy
giem Minkowicz z Chołynowem Murawczycami

Barszczewem

Barszczewem y Młynami z Berkiem Siteckim
y z wszelkiemi z dawności attynencyami sub Pretio
Florenor Sto Trzydzieści Pięć Tysięcy Tertio Dobra
Dziedziczne w Województwie Brzeskim Leżące
Szeszowa Horodyszcze Słupiczow Kolankowicze
y Nowiczkowicze nazwane ze wsiami z wszel
kiemi Prowentami y Innemi z dawności do tych
Dobr attynencyami sub Pretio Florenor Sto Pięćdzie
siąt Pięć Tysięcy Quarto Dobra Dziedziczne
w Płockim Województwie Leżące Jeslice Czachino
Miechowo y Inne do tych Dobr przykupione
Sorter w Męczeninie etc: Item Miasteczko
Radzanow Bembnowo Siesany Trzyniec y Część
w Bębnowku y ze wszystkiemi z dawności Pro
wentami y ze wszelkiemi do tych Dobr Przy
należytościami sub Pretio Florenor Sto Pię
dziesiąt Tysięcy które to Dobra moie Dzie
dziczne pod taxą wyrażone wynoszą To
taki Summae Florenor Sześć kroć Sto Tysię
cy Specyfikacya Summ moich Pieniężnych
na różnych Dobrach Jure obligatorio ulokowanych y za Obligowemi Zapisami u różnych
Kredytorow będących. Primo na Dobrach Czeme
ry nazwanych Jaśnie Oświeconego Xięcia
Jegomości Radziwiłła Krayczego Wielkiego
Xięstwa Litewskiego Prawem Zastawnym w Pos
sessyi podanych Summy Florenor Pięćdzie
siąt Pięć Tysięcy na tychże Dobrach Xięcia
Jegomości Seorsive Obligowaney Summy
na Prowizyą wziętey Florenos Tysiąc Trzysta

Czterdzieści

Czterdzieści Czyni ad annum Praesentem
1751. Florenos Dwa Tysiące Sto Czterdzie
ści Cztery u tego Jaśnie Oświeconego Xiążęcia
Jegomości Krayczego Wielkiego Xięstwa Lite-
wskiego na Zapis Przyznany Obligowy a ban
no 1736to wygodzoney na Prowizyą Summy
Florenów Pięć Tysięcy Pięćset Czyni unalum Pro
visione za Lat Kilkanaście alterum tantum
to iest Florenów Jedynaście Tysięcy u tegoż Ja
śnie Oświeconego Xiążęcia Jegomości Krayczego
Wielkiego Xięstwa Litewskiego od Summy
na Pieliszczach Prawem Zastawnym Zapi
saney poki mi tych Dobr w Aktualną Za
stawną nie puszczono Possessyą Zaległey Za
Lat Cztery Prowizyi Florenów Dwadzieścia Tysię
cy u tegoż Xiążęcia Jmci Krayczego Wielkiego
Xięstwa Litewskiego na Dobrach Pieliszcze
nazwanych Summy Zastawney Florenów Pię
dziesiąt Tysięcy wszystkiey Summy u Jaśnie
Oświeconego Xiążęcia Jmci Krayczego Wielkiego
Xięstwa Litewskiego Sto Trzydzieści Osm Ty
sięcy Sto Czterdzieści Cztery na Maiętności
Bulkowie Jaśnie Wielmożney Jeymości Pani
Sołohubowey W Brzeg za Prawem Zastawnym
Summy Florenów Siedmdziesiąt Tysięcy u Jaśnie
Wielmożnego Jmci Pana Graffa Heyminga Pod
skarbiego Wielkiego Wielkiego Xięstwa Lite
wskiego na Zapis Obligowy Florenów Dwadzie
ścia Tysięcy ktorey Summy ustom pitem Cene
mniey

mcey Pani Ruszczycowey dla Syna Jey
a W Ruba mego Jerzego Ruszczyca u Jasnie
Wielmożnego Jegomości Pana Alexandra Sa
piehy Podskarbiego Nadwornego Wielkiego
Xięstwa Litewskiego na Zapis Obligowy Summy
Florenów Jedynaście Tysięcy u Jegomości Pana
Josefa Chrzanowskiego na Barszczewie
Tak Zastawney Jako y na Prowizyą przy
braney Summy ad annum Praesentem
A 75 Xmum Florenów Osmnaście Tysięcy,
u Sukcessorow Jegomości Pana Swiętey Pa
mięci Pocieja Strażnika Wielkiego Xię
stwa Litewskiego na Zastaw Łoszka y Obi
cia Adamaszkowego karm. Florenów Trzy
Tysiące Sześćset Cum Provisione za Lat
Kilkanaście alterum tantum Florenów
Cztery Tysiące Dwieście u Jegomości Pana
Buczyńskiego Sędziego Grodzkiego Brzeskiego ad
annum Praesens A 75 Xmum Czerwonych
Złotych Sto Osiemdziesiąt Siedem po
Złotych Siedemnaście y Groszy Piętnaście
rachując Florenów Trzy Tysiące Dwieście
Trzydzieści Jeden u Jegomości Pana Lopata
na Ostromeczewie Cum Provisione ad
annum A 75 Xmum Florenów Tysiąc Osmset
Siedemdziesiąt y pół na Kochale Brzeskim
na Zapis wyznany Oprocz zaległey Prowizyi
Florenów Jedynaście Tysięcy Dziewięćset Dwa
dzieścia Cztery u Żydow Brzeskich Rubina
y Fawisza na Ich Obligi Oprocz Prowizyi
Florenów

Florenow Osmset Czterdzieści u Jegomości Pana
Pałkowskiego na Oblig Czerwonych Złotych
cum Provisione Czterdzieści Cztery Florenow sie
demset Siedmdziesiąt na Dorochobuzu
ulokowaney Summy Possagowey post
Stenka Zata Gorki moiey Swiętey Pamięci
Agnieszki Jełowickiey Podczaszyney Wo
lynskiey Florenow Szesc dziesiąt Tysięcy
Item od małżonka Jey Prostym Długiem
na Dobrach Stadniki Zapisanych Florenow
Trzydzieści Tysięcy Oprocz ruchomości na
leżeć będzie Florenow Dziewięćdziesiąt Ty
sięcy które to Summy tak na Dobrach
Zastawnych Jakoteż na Obligowych Zapisach
wyżey wyrażone wynoszą Summę Trzy
kroć Sto y Pięćdziesiąt Dwa Tysiące Dzie
więcset Siedmdziesiąt y Dziewięć Złotych
Polskich Dico Trzykroć Pięćdziesiąt y Dwa
Tysiące Dziewięćset Siedmdziesiąt y Dziewięć
Item Dobr Dziedzicznych wyżey wyrażona
Summa Szesc kroć Sto Tysięcy Item In Para
tis w Złotey y Srebrney Monecie Sto Dwa
dzieścia Tysięcy Ze Summy wyżey wyrażo
ne w iedną Summę złączone wynoszą Totius
Substantiae Oprocz ruchomości niżey Opisa
nych Summę millien Siedmdziesiąt y Dwa
Tysiące Dziewięćset Siedmdziesiąt y Dziewięć
Złotych Polskich Dico milien Siedmdzie
siąt y Dwa Tysiące Dziewięćset Siedmdzie
siąt y Dziewięć Złotych Polskich złey zasto
tius Substantiae Summy wytrąciwszy Numero

Dwadzieścia

Dwadzieścia Dwa Tysiące osmset Złotych
Dico Dwadzieścia Dwa Tysiące osmset na pogrzeb
Ciała mego Grzesznego na kościoły na
Cerkwie y na Inne Legacye moie wyszy Cla
rius wyrażone Secundo Dwadzieścia Tysięcy
Złotych Dico Dwadzieścia Tysięcy In Supple
mentum Posagu Corce moiey Maryannie Wan
kowiczowey do ulokowania ut supra
naznaczone, Tertio szesc kroc Sto Tysięcy Zło
tych Dico szesc kroc Sto Tysięcy Złotych z Dobr
moich Dziedzicznych na Pieniężną kwotę
redukowanych na Cztery Działy rozdzielo
nych to iest wszystkiey Summy szesc kroc
Sto Czterdzieści Dwa Tysiące y osmset
Złotych restat z tey totius Substantiae
Summy Cztery kroc Sto Trzydzieści Tysięcy
Sto siedmdziesiąt Dziewięć Złotych Dico
Cztery kroc Sto Trzydzieści Tysięcy Sto ~~Dziewię~~
Siedmdziesiąt Dziewięć Złotych, a ponieważ
ex hac restanti Summa należy do Czterech
Działow dodawać do każdego ad Complemen
tum Dwoch kroc Sto y Dwudziestu Tysięcy
Złotych tedy do pierwszego Działu Dziedzi
cznych Dobr moich sub Pretio Sto y Sześciu
dziesiąt Tysięcy Złotych Polskich wyrażonego
przydawszy Summę na Czemerach będącą
to iest Pięćdziesiąt Siedm Tysięcy Szesćset
osmdziesiąt Złotych restat do tegoż Dzia
łu dodać In Paratis Dwa Tysiące Trzysta
y Dwadzieścia Złotych Polskich co uczyni we
dług Dyspartymentu Działow Florenor Dwakroc
Sto Dwadzieścia

sto dwadzieścia Tysięcy który to Dział tę Osta
tniey woli moiey Dyspozycyą naznaczam
y Determinuię Starszemu Synowi memu Pa
nu Marcinowi do Drugiego Działu Dobr
moich Dziedzicznych sub Pretio Sta Trzydzie
sto y Pięciu Tysięcy wyrażonego należy
ex Eadem restanti Summa superius ex
pressa dodać Osiemdziesiąt y Pięć Tysięcy
Złotych co uczyni Similiter według Dyspar
tymentu Florenor Dwakroć Dwadzieścia Ty
sięcy do trzeciego Działu Dobr moich Dzie
dzicznych sub Pretio Stu Pięćdziesiąt
y Pięciu Tysięcy Złotych wyrażonego należy
ex Eadem restante Summa dodać Sześćdziesiąt
y Pięć Tysięcy co uczyni według Dyspar
x tymentu Itidem Dwakroć Sto Dwadzie
ścia Tysięcy do Czwartego Działu Dobr mo
ich Dziedzicznych sub pretio Stu Pięćdzie
siąt Tysięcy Złotych Polskich należy ex
Eadem restante Summa superius expressa do
dać Siedmdziesiąt Tysięcy Co uczyni pari
ter według Dyspartymentu Florenor Dwa
kroć Sto dwadzieścia Tysięcy a że te dodatki
do Czterech Działów wynoszą Summy Dwa
kroć Sto y Osmdziesiąt Tysięcy tedy ią
wytrąciwszy ex restante Summa ut supra
Czterechkroć Sta Trzydziestu Trzy Tysięcy
Pięćset y Dziewięćset Złotych zostaie się
reszty do dalszey Dispozycyi mey Sto Pięć
dziesiąt y Trzy Złote Pięćset y Dziewięć Zło
tych

x Złotych Dico Sto Pięćdziesiąt y Trzy Tysiące
Pięćset Dziewięć Złotych ze zas na te Dodat
ki ad Complementum Działow Dysparty
mentem naznaczonych niemoże bye In Pa
ratis ad manus Summa tedy Dzieląc się
Długami u roznych kredytorow wyżey wy
rażonemi Jeden Dział Drugiemu rekom
pensować Tenebitur, tak aby rowną wy
nosiło na każdego po Florenes Dwakroć
dwadzieścia Tysięcy Jeymość Małżonka mo
ja poniewaz upodobała sobie Mieszka
nie y używanie Dobr w Płockim Wo
jewodztwie ale Dobra że są Dysparty
mentem na Czwarty Dział Dysponowane
do ktorych żaden z Synow moich nie
będzie mogł przychodzić za Zywota Jeymości
Tedy po Smierci Mojey ktoremu byte Do
bra z podziału dostać się miały, powinien
mieć tak z Summ, na Długach będących Ja
kotez z Drugich Trzech Działow Ducta Pro
portione ad interim Suplement y rekompense
a po długim Zyciu Jmo Pani Małżonki mojey
też same Dobra w Płockim Wojewodztwie
Jeden na Czwarty Dział według Dysparty men
tu wyżey wyrażonego ktorych to Dobr Zycze
przy Pieliskiey Summie Synowi memu Jmu
Panu Jozefowi Pułkownikowi Jego Krolewskiey
Mości Jako maiącemu w tym tam Woje
wodztwie kredyt y Przyiaciol tak iednak

aby ten

aby ten Czwarty Dział rowno wynosił Ho
renes Dwakroć Sto Dwadzieścia Tysięcy wszel
kie zatym w kleynotach w Złocie w Srebrze
~~[illegible]~~ Etc: Etc: Ruchomości moje wydzieliwszy
wprzod y oddawszy co przynależało prosmun
do muliebri in exdotalionem wyżey wyrażo
nych Corek moich a to co się teraz z nay
duie dla lepszey wiadomości Synom Suk
cessorom moim w rowny onych podział spe
cifice ut sequitur wypisuie, krzyżyk Dya
mentowy z Dykszłynow Szkulanem w kto
rym Dyamentow większych y mieyszych
Trzydzieści Czerwonych Złotych Pięćdziesiąt
Pierścień z brylantowym Diamentem, y
z rubinem w serce rzniętemi Czerwonych
Złotych Dwadzieścia Cztery Panu Josefowi
Pierścień Dyamentowy z Dykszłynami
w ktorym Dyamentow większych y miey
szych Numero Czternaście Czerwonych
Złotych Osm Pierścień Dyamentowy z ra
wtem w ktorym Dyamentow Dziesięć
Czerwonych Złotych Dziesięć Zauszniczki
dwie po iednym sporym Dyamencie Czer
wonych Złotych Dwanaście, Guzik do Zapina
nia Kołnierza w ktorym osm Dyamentow Dy
kszłynow z granatem po szrodku Czerwonych
Złotych Osm Pierścień w ktorym Rubinkow Osm,
a po Szrodku Szmaragd Czerwonych Złotych

Trzy

Trzy Zausniczki Dwie po iednym Dyamenciku
z wiszącemi koralami Szkocice Złoty Szmakowany
z Dwoma Dyamencikami, Noż z trzęskiem Aspi
sowym y Szmaragdem Muzaik Jaspisowy
w Złoto oprawiony y Drugi takiż nie oprawiony
Dwie szkoczki Złote z figurami Szmakowa
ne Ze wyżey wyrażone Kleynociki Etc: włożo
ne w Skrzyneczce Srebrney niżey wyrażoney
Item w Szkatule w Mosiąc Oprawney w Taba
kierce Rogowey turkus prawdziwy nie opra
wny. Pereł Dwie większych y Sześć mieyszych
Szmaragdow większych Trzy y mieyszych
Dwa Rubinkow Sześć Dyamentow Opra
wnych Trzy Szabla z głownią Turecką
w Szczere Złoto z Dyamencikami y z rubin
kami Oprawna y takież Paski do niey,
Item Szabla w Srebro z Blachmalem
y Seyframi Złotemi Oprawna, Specyfika
cya Srebra y Innych Rzeczy Etc: Etc: Skrzy
neczka Srebrna y do niey Dwa Pudełka
Srebrne do Gotowalni w ktorey Kleynociki
Etc: Etc: wyżey pomieniona ta Skrzyneczka
w Skrzynce Czerwoney w kiełki Skrzynie
za Drzwiami ~~Skarpcu~~ w Skarpcu w stawio
ney w teyże Czerwoney Skrzynce Piniądze
w Złotey monecie niżey wyrażone y niektó
re ~~Skrebra~~ ~~Skre~~ Srebra Klucze zaś tak do
większey Jako y do tey mieyszey. Skrzynki
w Szufladzie, w Szkatule w Mosiąc Opra
wney w teyże Skrzynce Czerwoney Imbryczek
Srebrny

Srebrny z przykrywką do Herbaty Zacka
Srebrna z Naczyniem do Zawieszania na
wodę Swięconą Pudełko Srebrne na Cukier do
Kawy tę Srebro trzebaby zważyć Lot po
Trzy Zynfy Serwis na dnie Lokowanym
w Srebro Oprawny na którym Oprócz pos
tumentu Srebrnego, szesc tac Srebrnych y nożki
Srebrne pod tę Zaię kosztował w Gdansku
Talarow bitych pięćdziesiąt Łyżek Srebrnych
wielkich Dwie a mieyszych Stołowych Pięć
Item Łyszka y widelce z trzęsieniem Srebrnym
z Przedniego Srebra Zacca Srebrna kredenso
wa do podawania Trunkow, Item w Szka
tule Tabakierka Srebrna z Wieczkiem Zułwio
wym Srebrnym nalijanym w tęyże Szkatule
Zegarkow Pektoralikow Dwa Jeden z Dwa
ma kryształami z Tureckiemi Cyframi Drugi
Srebrny z Łancuszkiem Srebrnym y Inne Łan
cuszki Zegar wielki z Tarczą na Scianie
bijący Zwierciadła wielkie w Złotych Ramach
kosztujące w Gdansku Zynfow Sto Szesdziesiąt
Drugie mnieysze w Czarnych Ramach y Dwa
Zwierciadła małe, Kobiercow Cztery Dwa
nowe, a Dwa Zażywane Szarpy Dwie biało
głowskie Czarne z koronami Czarnemi Aksa
mitu w zarzystego Popielatego Łokci Dwa
dziescia Jeden Łokiec w Gdansku po Zynfow
Piętnascie Pieniędzy też co może leyc hic et
nunc In Paratis Primo w Skrzynie Czerwoney

wstawioney

ustawioney w wielką Skrzynie za Drzwia
mi w Skarbcu we dwoch Workach Czerwo
nych Złotych Jn specie Cztery Tysiące Dico
Cztery Tysiące Secundo w Szkatułce w Mosiądz
oprawney w Pokoju Czerwonych Złotych
Jn specie Osiemset Dico Osiemset Tertio w tey
że wielkiey Skrzyni za Drzwiami w Skarbcu
w srebrney monecie w Flaszy miedzianey
y w Siedmiu Workach Zynfow Trzynaście
Tysięcy Quarto tamże w Skarbcu za Drzwia
mi przy teyże Skrzyni pod podłogą w Zyn
fach y w Szesłakach Zynfow Szesnaście
Tysięcy w Szesciu w Flaszach miedzianych
o których wie Antoni które to pieniądze
tak w Złotey Jako y w srebrney monecie
efficiunt Jn Paratis Summę Sto Dwa
dziescia Tysięcy Siedmset Trzydzieści y Trzy
Złotych Polskich y Groszy Dziesięć Dico
Sto Dwadziescia Tysięcy Siedmset Trzydzie
ści y Trzy Groszy Dziesięć Guzdkow Szesc
do Kontusza w Blachmal z karniołami
y Dyamencikami Oprawnych. Jtem Guzdkow
Szesc do Zupana Karniołowych z Dyamenci
kami, Obicia y Obrazy w Pokojach Bu
dynku Rasienskiego maią się zostać tamże
przy Possessorze Rasienskim Jako też
w Minkowiczach przy Possessorze Minko
wickim gdyż takowe Jle stare minoris
momenti mobilia w kawały rozerwawszy
na mało co Drugim Synom przydać by się
mogły.

mogły. Spichlerz też w mielniku y Du
bas stary Cum Requisitis przy Kasiężkiey
ma się zostać maiętności Konie zus stado,
Bydło rogate y nierogate tu w Kasnie,
y po Innych Folwarkach będące Etc: Etc:
Item karety wozy miedz, Cyna, żelaza
w sztabach, Item Suknie y Sukna ro
żne Płótna cienkie y Grobsze Obrusy
Serwety pokrajane y w sztukach w Skrzy
ni w Skarbcu będące Suknie po nieboszczy
ku Synu moim Leonie y Pas ze zło
tem y Inne rzeczy tak w Skrzyniach
Jako y w Sepetach y w Szkatułach w Po
koju y w Skarbcu które się tu nie kła
dą w Rowny podział Synom moim na
leżyć będą Fundacya moja Oycow
Maryanow w Dobrach moich w Kasnie
aby w Naymieyszym Punkcie nie na
ruszona In perpetuum Zostawała Sy
now Sukcessorow moich Sero Obliguie
Ile gdy w Zyględem Tey fortuny którą
mi Pan Bog dać raczył bardzo małą
tę Cząstkę na Chwałę Jego świętą
wydzieliłem y Zapisałem na Spital
też przy kościele na Pięciu Płci Mę
skiey Ubogich odemnie Fundowany aby
tak Prowizya od Summy Dwoch Tysię
cy Dwuchset Złotych Polskich na Kahale

Wysockim

Wysockim ulokowaney Jako też ze Dworu
z Krescencyi Rasienskiey na każdy Rok po
piętnaście Szankow Zyta po pięć Szan
kow Jeczmienia y po Trzy Szanki Tryki
punktualnie dochodziło a co trzy Lata
aby ciż ubodzy Szpitalni mieli
z Prowizyi pomienioney nowe Płaszcze
Sukna Kramnego Białego a obligacyey
Powinnosci swoie Fundusz Opisane
aby exacte pełnili nietylko Jegomość
xiędza Superiora Teyże Fundacyi mo
iey Klasztora aby chciał o tym wszystkim
wiedzieć y Dysponować proszę y obliguię
ale też Synowi memu Panu Marcino
wi Stolnikowi Brzeskiemu Jako po
Smierci moiey naznaczonemu Possesso
rowi Maiętności Rasienskiey Zostawuię
per Copiam Kościoła y Szpitala Funda
cyą moią aby miał na to wszystko
a nim adwersyą Zalecam, y obliguię na
ostatek tychże Synow y Corki moie
pod Błogosławieństwem moim Oyco
wskim upominam aby Jeymość Matkę
swoię według przykazania Boskiego
y z Urodzoney miłości Zawsze mieli
w powinney obserwancyi y poszanowa
niu która ieśliby po Długim Życiu w tych
tam Dobrach w Płockim Woiewodztwie

nieuczyniwszy

nieuczyniwszy Jnszey Dyspozycyi z tego
swiata zeyse miała tedy Jeden abo
dwoch Synow maią tam uczynić ścisłą
Jndagacyą o pozostałe wszelkie rucho
mości y o pieniądze które musiały
by się znaleść tak z Prowentow Dobr
tamecznych Jako Starostwa Stokliskie
go z którego wszelkie brała Prowen
ta y z tychże Pieniędzy powinni bę
dą sprowadziwszy Ciało do kościoła
Kasienskiego tamże pochować w Skle
pie Pogrzeb Sprawić y za Duszę na
msze Swięte y na Jnne Pia Opera Si
militer Jakom wyżey wyraził rozdać
na kościoły Suknie zas y Jnne wszelkie
pro mundo muliebri mobilia na Corki
moie fideliter rozdać y podzielić Ze
nebuntur, Jeśliby mi też Pan Bog
pozwolił Dłuższego Zycia na tym
Swiecie tedy Luboby tak w Dobrach
Jako y w Sumach na Długach będą
cych mogła zajść Jaka mutacya
Jednak przeto żadnego w tey Opi
saney Dyspozycyi moiey nie będzie
Decessu Duszem przy Łasce Boskiey
y staraniu moim taż Substan
cya Fortuny Augeri może która

to ostatniey

to ostatniey woli moiey zdrowym
będąc na ciele y na umyśle Zesta
mentowo uczyniwszy Dyspozycyą y dla
lepszey wiary y ważności własną
ręką moią napisawszy y tę wolą mo
ią na wolą Boską rezygnuiąc a Grze
szną Duszę moię w Rany Jego Nay
świętsze y w nieprzebrane poleca
iąc Miłosierdzie podpisuię się Dzia
ło się w Kasnie Roku Panskiego Ty
siącznego siedemsetnego Pięćdzie
siątego Pierwszego miesiąca Septem
bra, Dwudziestego Osmego Dnia Jerzy
Josef Małuszewic Starosta Stokliski
manu propria Nota Bene w tey Dyspo
zycyi moiey Dług u Jmość Pana Pad
kowskiego Inter Creditores położony
Czerwonych Złotych Czterdzieści Cztery
któremu na potym dodałem y od
mieniłem obligi na Dwa Tysiące
Złotych z Terminem Oddania na
Dwie Niedziele przed Swiętym Janem
In anno A 1752 do post hujus quicq
Testamenti ultimae voluntatis supra
scripti olim Mfici Małuszewic Capi
tanei Stoliceni In acta praesentia Crenae
Capitaneatus

Capitt. Mielnicensem Ingrossationem Ori-
ginale Jam offerens rursus ad se recepit
mediante Quietatione Officij nota-
riatus, u tego Extraktu przy pieczę-
ci Grodzkiey mielnickiey Correkta y
Lecta takowa ex actis Castrensis Miel-
nicensis rescriptum Correxit Wysowski
manuppria Legi Wiesołkowski Cum
actis który takowy Extrakt przez wyż
wyrażonego Patrona w sposob Przenosu
przy samym Oryginale ad Acta poda-
ny iest do Xięg Grodzkich Woiewodz-
twa Brzeskiego Spraw Wieczystych
przyięty y wpisany z których y ten
wydymus pod Pieczęcią Urzędową
Grodzką Woiewodztwa Brzeskiego w Ro-
ku Teraznieyszym Tysiąc Siedmset
Szesdziesiąt Siodmym miesiąca De-
cembra Osmnastego Dnia Parti re-
quirenti iest wydan Pisan w Brzesciu
Litewskim ut supra Locus Sigilli
Castrensis Brestensis Correctum Ignacy
Hruszewski Regent Ziemski y Grodzki
Woiewodztwa Brzeskiego manuppria
wydymus Testamentu zeszłego Wielm. Jmci
Pana Jerzego Małuszewicza Starosty
Stoklińskiego

Stoblizkiego Lectum cum actis Anto
ni Lyszczynski manu propria post Cu
jus quidem Inserti Testamenti In acta
praesens Ingrossationem Jus offerens
Pria Judicij sui Quietatione Extra
ctum Denuo ad se recepit.

Turowski

Judicium Praesens Terrestre Placens ad Oblatio
nem Gnesi Stanislaj Turowski Divisionem
Infrascriptae Inter Infraspecificatas Partes Subse
cut manibusque eorumque subscriptis Actisque Crenen
Mielnicensis per Easdem Partes approbatae Et
authenticae ex Eisdem actis Mielnicensis De prompta
reproducens ad acticanas actisque Praesens Ingros
sanae suscepit In Tenore Sequens actum
In Castro Mielnicensi Sabbatho post Dnicam
Laetare Quadlem proximo anno Domini
1754to Coram Officio Capitaneali; actisque
Praesens Crenen Mielnicensis pater Compa
rens Mfici Martinus Dapifer Brestensis
magni Ducatus Lithvaniae ab una, Et
Josephus Colonellus Sacrae Regiae Mattis
Cohortis Loricatae Serenissimi Xaverij
ab altera. Et Venceslaus Praefectus Sacrae
Regiae Mattis a Tertia tum Adolphus
Vexillifer Sacrae Regiae Mattis a Quarta
Partibus Matuszewiczae Fratres Inter se
Germanis ani mentibus et Corporibus Existens

Foro suo

Tero suo proprio et Competenti Omisso
Jurisdictioneq sua quavis propria post
habita, praesenti vero Tero et Jurisdictio
ni Castrensi Capitis Mielnicensis quo
ad Infrascriptis recognoscenda attinet,
se totaliter cum Bonis et Successoribus
suis Incorporando et subiciendo Palam
publice libereq Roerunt. Et Quilibet
Illor suo pro interesse Rvit. Quia Ipsi
Divisionem Certam Omnium et Sin
gulor Bonor suor, tam mobilium
quam Immobilium Fatis olim Mfici
Georgij Josephi Matuszewicz Capitanei
Stoelicensis Parens Recognoscens, Derelicto
De Data Ejus In Rasna Die vigesima
prima mensis martij anno praesenti 1754to
Conscripto, manibusq tam sui Recognoscens
quam Certor Amicor Pieczętarze Dictor
mere et methodo magni Ducatus Litha
niae subscripto. Sigillisq Gentilitijs Com
muniti vadioq ac Damnis Tribus In Eadem
Divisione expressis firmato Cujus Te
nor Taki między nami Marcinem
Stolnikiem Brzezkiem. Jozefem Pał
kownikiem Jego Krolewskiey Mości Pety
horskim Znaku Nayiaśnieyszego Kro
lewicza Jegomości Xawiera, Wacła
wem Porucznikiem Jego Krolewskiey
Mości, Adolfem Chorążem Jego Krole
wskiey Mości Petyhorskim Matuszewiczami

Braciąż rodzonemi

Bracią rodzonemi, Stanęło wieczne y nigdy
w potomne Czasy nieporuszone postano
wienie, to iest Dział Fortuny, tak w Dobrach
Dziedzicznych, Jakoteż Summ pieniężnych
Jure obligato na Dobrach na Zapisach Obliga
cyinych Lokowanych et In Parati Będących to
dziez wszystkich ruchomości Inwentarzow,
Stały wszystkich generaliter rzeczy w Ten
niżey Opisany Sposob. Iż co świętey Pamięci
Wielmożny JPan Jerzy Joseff Chałusewicz
Starosta Stoblicki Oyciec y Dobrodziey
Nasz z Błogosławieństwa Boskiego Za
Staraniem swoim Cumulando Fortunę
ostatniey woli swoiey Testamentową Dy
spozycyą w Roku Tysiąc Siedmsetnym
Pięćdziesiątym Pierwszym miesiąca Se
ptembra Dwudziestego Osmnego Dnia
w Kasnie Datowaną, a ręką Jego wła
sną napisaną Fortunę Całą ktorey
mu Bog użyczyć raczył według słuszno
sci y uwagi swoiey Inaequales Quatuor Ex
dywidował, y opisał portiones, a oraz
Błogosławieństwem swoim Oycowskim
y Sądem Boskim ad manu tenendam Eamque
Testamentalem Dispositionem suam Nas
Synow obowiązał, et in subsequens w Roku
Teraznieyszym 1754tym miesiąca Mar
ca Dwunastego Dnia do Chwały Boskiey
ex hac migravit Luce Tedy mi niżey wy

rażeni

wyrazeni ~~naypierwey~~ Synowie Jego a Bra
cia między nami rodzoni naypierwey
Impensissima Gratitudine Dziękuiąc
Za Jego wszystkie około Nas y Edukacyi Na
szey Czynione Starania y Dobrodzieystwa
tudzież pamiętnem bydź w modlitwach
Naszych o ratowaniu Duszy Jego obowiązu
iąc się, a oraz Sacro Sancte In omnibus
Punctis obserwuiąc Jego ostatniey woli Te
stamentowey Dyspozycyi De actu et Data
wyżey specyfikowaney ad apprehensionem
Bonor. et Exdivisionem Summar. ac rer. mobi
lium w Braterskiey Zgodzie y miłości ustą
piliśmy, videlicet mnie Marcinowi Stol
nikowi Brzeskiemu vigore Testamentowego
Rozdwału y Zapisow stante vita świętey
pamięci Oyca y Dobrodzieja Naszego w Roku
Tysiąc Siedmsetnym Pięćdziesiątym Trzecim
miesiąca Aprila Dwudziestego Dnia Da
nego Dostaie się maiętność Rasna Cum Omni
bus attinens et Pertinens w tymże Testamencie
fusius expressis, także maiętność Rohacze
z Folwarkiem pod Mokłym takoż Cum Omni
bus attinens, Dobra w Woiewodztwie Brzeskim
Leżące y Plac z Piechlerzem w Mielniku będą
cym Jako też Summa Zastawna na Czeme
rach będąca z Obligiem na Summę Tysiąc Trzy
sta Czterdzieści Złotych przy tymże prawnie Za
stawnym Danym Computando Powiżą alte
ro tanto, to iest Summę Pięćdziesiąt Siedm
Tysięcy

Tysięcy Szesset Czterdziesiąt Sześć Złotych
Dostaie się, Mnie Józefowi Pułkownikowi
Jego Królewskiey Mości Petyhorskiemu
Hortate ejusdem Testamentaki Dispo-
sitionis Dostaią się Dobra Koronne w Wo-
jewodztwie Płockim Leżące w Testamencie
wyrażone Cum Omnibus attinenti et Pertinenti
obszerniey Ibidem expressis Mnie Wacławowi Poru-
cznikowi Jego Królewskiey Mości Dział vigore
Teyże Testamentowey Dyspozycyi Dobra Be-
szowa Stupyczew Nowiczkowice Dy Horydy-
szcze Cum Omnibus attinenti et pertinenti w tym
że Testamencie fusius expressis Mnie Adol-
fowi Chorążemu Jego Królewskiey Mości Pety-
horskiemu, Takoż na fundamencie Testa-
mentowey Dyspozycyi Dostaią się Dobra Min-
kowicze y Boszczew Dziedziczne w Wo-
jewodztwie Brzeskim Leżące. a ponieważ
Dobra w Woiewodztwie Płockim Leżące są
w Possessyi Wielmożney Jmci Dobrodzieyki Mat-
ki naszey, tudzież Testamentem są Dla-
niey obwarowane oraz ponieważ tąż Te-
stamentową Dyspozycyą bonifikacya iest
nakazana nim podługim Życiu Wiel-
Jmci Dobrodzieyki Matki Naszey nastą-
pi Possessya na Dział Czwarty więc tak ad
dytamento Siedmdziesiąt Tysięcy Złotych Jako
też Summę za Radzanow Odebraną Kompen-
suiąc takowa Determinatur Bonifikacya
Iż my Trzy Bracia z Trzech Działów Naszych
po Dwa kroć Dwadzieścia Tysięcy Złotych przez
Swiętey Pamięci Oyca y Dobrodzieja Na-
szego redukowanych Summę Sto Tysięcy
Złotych

Złotych postanawiamy płacąc z każdego
Działu po Trzydzieści y trzy Tysiące Trzysta
Trzydzieści y Trzy Złote Złotych y iuż
Każdy nasz Dział y Primi Capitibus
Zostaiący wynosić będzie ad praesens po
Sto Osiemdziesiąt Sześć Tysięcy Sześćset
Sześćdziesiąt Siedm Złotych Ze zas Summę
Sto Tysięcy Złotych Wielmożnemu Jmci Panu
Pułkownikowi Bratu Naszemu Jure perpe
tuo oddaiąc tym sposobem wypłaca
my Primo Summę Bułkowską Siedm
dziesiąt Tysięcy Złotych ustępuiemy y Pra
wa na tęż Summę służące ad manus
Jego oddaiemy, Secundo Ja Marcin Ma
łuszewicz Stolnik Brzeski Trzydzieści
Trzy Tysiące Trzysta Trzydzieści y Trzy
Złotych z Działu mego In instanti wy
płacam aże na Sto Tysięcy Superat
Summa Trzy Tysiące Trzysta Trzydzie
ści y Trzy Złotych Polskich. Tedy tęż
Summę Superuiącą Wielmożny JPan
Pułkownik na Dalsze Działy niżey wy
rażone wraca kiedy zas Wielmożny
JPan Pułkownik post Longeuos annos
Wielmożney Jmci Dobrodzieyki Matki Na
szey przychodzić będzie do obięcia Pos
sessyi Dobr Płockich Tedy Summę
Siedmdziesiąt Pięć Tysięcy Złotych
Polskich, którą na Pieliściach ad praesens
Possyduię oprocz wyżey wyrażonych
Sto Tysięcy Złotych Polskich Jure Per
petuo od Nas In Personam sui Posta
nowionych

postanowionych wrocić Eorę Tempore
apprehensionis Dobr Płockich na Nas
Trzech Braci, to iest Marcina Wacława
y Adolfa ad aequalem między Nami
Trzema Exdivisionem powinien będzie
nie roszczyć pretensyi o dezolacyą Dobr
Płockich. y nie wprzod obiąć te Dobra
Płockie w swoią Possessyą powinien
będzie, aż wprzod Siedmdziesiąt Pięć
Tysięcy Złotych Polskich ad praesens na
Pilszczach będące ad Exdivisionem
między Trzy Działy superius wyra
żone realiter et effective wroci, że zas
Swiętey Pamięci Wielmożny Jmość Do
brodziey Oyciec Nasz do każdego Dzia
łu addytamenta Testamentem swoim
Dysponował więc do Drugiego Działu
Szyszowskiego, położonego przez Swiętey
Pamięci Oyca y Dobrodzieja Naszego
sub Pretio Stu Pięćdziesiąt y Pięciu Ty
sięcy Złotych Polskich do Summy Sto
Osiemdziesiąt Szesciu Tysięcy Szesciu
set Szesciudziesiąt Siedmiu Złotych
Polskich Summa na addytament Trzy
dzieści y Jeden Tysięcy Szesset Szesdzie
siąt Siedm Złotych wynosząca pro Por
te Wielmożnego Jmci Pana Porucznika Jego
Krolewskiey Mości należy Ktora ex para
ta Pecunia wypłaca się do Trzeciego Dzia
łu Minkowickiego Wielmożnemu Jmci Pa
nu Chorążemu Petyherskiemu sub Pretio

Sto Trzydzieści

Sto Trzydzieści Pięć Tysięcy Złotych
Polskich położonego do Summy Itice
Sto Osmiudziesiąt y Sześciu Tysięcy
Sześćset Sześćdziesiąt Siedmiu Złotych
Polskich Summa na addytament Pięćdzie
siąt y Jeden Tysięcy Sześćset Sześć
dziesiąt Siedm Złotych Polskich na
leży. Ktora takowym wypłaca się Spo
sobem, Primo Summa na Zapis obli
gowy u Wielmożnych Jchmość Państwa
Oziembłowskich Skarbnikow Brzeskich
małżonkow Dwadzieścia Jeden Tysięcy
Złotych Polskich Secundo u Wielmożne
go JPana Józefa Chrzanowskiego Łowcze
go Brzeskiego za Prawem Zastawnym
na Barszczew Danym y Scorsive za
obligiem Złotych Polskich Dwadzie
ścia Trzy Tysiące Dwieście Osiemdzie
siąt. Tertio u JPana Łopota Dwa Tysią
ce Złotych Polskich Quarto u JPana
Antoniego Padkowskiego Dwa Tysią
ce Złotych Polskich. Quinto u JPana
Pułkownika Brata Naszego Trzy Ty
siące Trzysta Trzydzieści trzy Złotych Pol
skich. Za ktoremi Prawami In unum
Computando pro Sorte JPana Chorążego
efficit Summa Pięćdziesiąt y Jeden Ty
sięcy Sześćset Trzynaście Złotych Pol
skich, restat ex paratis dołożyć Zło
tych Polskich Pięćdziesiąt Cztery ut
efficiat Zupełna addytamentowa Sum

ma

Summa Pięćdziesiąt Jeden Tysięcy Sześć
set Szczedziesiąt Siedm Złotych Polskich
a że mnie Stolnikowi Brzeskiemu tąż Te
stamentową Dyspozycyą na addyta
ment należy Dwa Tysiące Trzysta dwa
dzieścia Złotych. Więc Dług u Swiętey
Pamięci WJPana Buczyńskiego Sędziego
Grodzkiego Brzeskiego pozostałey wy
noszący Trzy Tysiące Dwieście Trzy
dzieści Jeden Złotych Polskich In Sor
tem Wielmożnego JPana Stolnika
Oddaiemy Superatę zaś Dziewięćset
Jedynaście Złotych Polskich Tenże
Wielmożny JPan Stolnik ad Commu
nem Massam wraca, a że Summa
In Paratis Zostaie się tedy tą Sum
mą na Stole przeliczoną, aequaliter
In Quatuor Capita Dzielić się mamy. y
powinni będziemy. Summa na Dorocho
buzu ulokowana Posagowa post Steri
lia fata Swiętey Pamięci Wielmożney
JmuPani Jagnieszki Jełowickiey Pod
czaszyney Wołyńskiey Siostry Naszey
rodzoney Szczedziesiąt Tysięcy Złotych
Polskich y prostym Długiem Tyże Swię
tey Pamięci Siostrze Naszey od Małżon
ka Jey Wielmożnego JPana Jełowickie
go na Dobrach Stadnikach w Woiewodz
twie Wołyńskim Zapisana Oprocz ru
chomości post Extinctam Advitalitatem
tegoż

tegoż Wielmożnego JPana Remigiana
Jełowickiego Podczaszego Wołyńskiego ad
aequalem Exdivisionem In Quatuor Capita na
nas Czterech Braci należyć powinna Mobilia
za tym wszelkie po Swiętey Pamięci Oycu y Do
brodzieju Naszym pozostałe y w Jego Testa
mencie wyrażone Jako to Kleynoty Złoto
Srebro Miec Cyna Żelazo Konie Stado
Bydło rogate y nierogate y wszelkie omnis
Generis nie komorzi vigore tegoż Testamentu
równo między Nas podzielić się powinni będzie
my a z uczynioney Sobie abinvicem Intuitu
Praemissorum Satisfakcyi wzaiemnie Siebie Kwi
tuiemy. Tryr Gdańskiej teraznieyszy Jakby
może zpiniężony aequaliter że Pieniądze
Pan Nowicki Szyper oddać nam powinien
będzie Similiter Summa za Woły Boykowskie
w Kochanowcu na Przyszły Swięty Woyciech Spie
niężona aequaliter między Cztery Braci po
dzielona być powinna, Kreszeneya weleszy
stkich Folwarkach Które Sam na Siebie Swiętey
pamięci Oyciec y Dobrodziey Nasz posydował
y zostawił, tak w Ziarnie Jako y w Snopie
aequaliter podzielić się mamy. Ludzie Pod
dani z którychkolwiek Dobr do Dzisieyszego
Dnia Którzy są przy którym z Nas Braci
na Usłudze przy tychże Jure Perpetuo Zostawać
maią. Położona Summa Siedm Tysięcy Dwie
ście Złotych Polskich w Testamencie Swiętey Pa
mięci Oyca y Dobrodzieja Naszego na Zastaw
Łożka Adamaszkowego y Obicia, takiego
za obligacyinym Zapisem Swiętey Pamięci
Jaśnie Wielmożnemu JMci Pano Pociejowi Stra
żnikowi

Strażnikowi Wielkiemu Wielkiego Xięstwa
Litewskiego ponieważ między Sukcessorami
świętey pamięci Jaśnie Wielmożnego Jmci Pana
Strażnika Litewskiego a Jaśnie Wielmożnym
Jmci Panem Podskarbim Wielkim Wielkie
go Xięstwa Litewskiego Litigium w Try
bunale Wielkiego Xięstwa Litewskiego Pen
det, zaczym do attentowania tey Spra
wy y windykowania pominioney Summy
spolny aequaliter koszt łożyć powinniśmy
ad post Vindicationem równie tąż Summą
wszyscy cztery podzielić się mamy. Długi
Jeżeliby jakie pokazać się In post miały
nad specyfikowane w tymże zapisie Na
szym, tak świętey Pamięci Oyca y Dobro
dziejowi Naszemu jakoteż Wielmożney
Jmości Dobrodzieyce Matce Naszey należące
tedy równie do nich wszyscy czterech Nas
Braci należyć mamy z polnym kosztem Vin
dicationem onych sobie Cavendo. Co do Wielmo
żney Jmości Dobrodzieyki Matki Naszey, którą
niech Bóg w naydłuższe konserwuie lata,
we wszystkim do Testamentu świętey Pa
mięci Oyca y Dobrodzieja Naszego stoso
wać się mamy y wszystko wypełnić obowiązu
iemy się Evictionem Malem ac mutuam ab
omni Suavis Impetitione, jeżeliby z kąd
a latere do Dóbr Testamentem rozdzielo
nych wyniknąć miała, nam y Sukcessorom
Naszym ab invicem Cavemus y wspólnie
Nas In omni foro Ewinkować y zastępo
wać assekuruiemy się In Casu vero Contra
ventionis w którymkolwiek Punkcie Forum
ubiquinarium pod zaręką ważność rzeczy
wynoszącą obs. Jni omnibus dilationibus

abinvicem

Dziedzicow sobie naznaczamy y ten nasz
Dzieley wieczysty Zapis przyznać jak nay
prędzey w Grodzie Mielnickim asekure
my się oraz rękami własnemi przy pod
pisach Wielmożnych Jchmość Panow Pieczęta
rzow od Nas uproszonych podpisuiemy Dał
w Kasnie Roku Tysiąc Siedmsetnego Pię
dziesiątego Czwartego Miesiąca Marca Dwu
dziestego Pierwszego Dnia Marcin Małuszewic
Stolnik Brzeski manu propria. Józef Ma
łuszewic Pułkownik Petyhorski Nayiaśniey
szego Krolewicza Jego mości manu propria
Wacław Małuszewic Porucznik Jego Kro
lewskiey mości Adolf Małuszewic Chorąży
Petyhorski Jego Krolewskiey mości ustnie y
oczywisto proszony Pieczętarz od Wiel
możnych Jchmość Panow Marcina Stolnika
Woiewodztwa Brzeskiego Józefa Pułkownika
Petyhorskiego Znaku Nayiaśnieyszego Kro
lewica Jego mości Xawera. Wacława Po
rucznika Jego Krolewskiey mości y Adolfa
Chorążego Jego Krolewskiey mości Petyhor
skiego Małuszewiczow Braci Inter se rodzo
nych do tego wieczystego Działu między
temiż Jchmościami uczynionego podług
Prawa podpisuię się Szymon z Krzelowa
Zabiełło Surogator Ziemski Powiatu Kowin
skiego Oberszterleytnant Altellerie Wiel
kiego Xięstwa Litewskiego manu propria
ustnie y oczewisto Proszony Pieczętarz
od zwyż wyrażonych Osob Braci mię
dzy sobą rodzonych do tego Działu
wieczysto uczynionego podług Prawa Pod
pisuię się

podpisuie się Ignacy Paszkowski ustnie
y oczywisto proszony Pieczęć Parz od osob
wyżey wyrażonych wielmożnych Jchmość Pa
nów Snatuszewiczow Braci między sobą
rodzonych do tego wieczystego Działu
uczynionego według prawa podpisuie
się Józef Benedykt Koyszewski Strażnik
Trocki ustnie y oczywisto proszony Pieczę
Parz od osob wyż wyrażonych do tego
Działu wieczystego podług Prawa pod
pisuie się Józef Chrzanowski Łowczy Woje
wodztwa Brzeskiego In omnibus ejusce ~~Pun~~
~~ctis~~ Divisionis Conditionibus Punctis Clausulis
articulis, nexibus, vadio Foro et Ligamen
tis approbant Confirmant roborant
corroborantq rathificant ac recogno
scunt Promittere et Inscribere se Eamce
Divisionem Suis cum Successoribus Tam In
toto quam In quavis minima Parte fir
miter Tenere et Inviolabiliter Observare
Conditiones omnes In Suprascripta Divi
sione exaratas adimplere et explere
Idq sub Damnis Trribus absq quovis Cor
porali Juramento et Judiciali Decreto
Taxandis et adiecenae et peremptorie
pro Lisce Damnis Trribus super Pri
mam litationem Tractumq Coram Quovis
Judicio et Officio responsione ulla absq
Dilatione et appellatione motione Et
appellatione nullis Diffugijs Juris Di
lationibus motionibus et appellationibus
prosecutionibus Fataliji ac Ignorane Prae
missa evanae hic suis Prlibus et Spon
taneji Recognitionibus mediane bene
vole ad Id accedenae Ex actis Castrenae

Capitt

Capitulo Mielnicensi rescriptum Correxit
Wąsowski manu propria Legi Gołębie
wski cum Actis Locus Sigilli Castri
Illius. post cujus quidem inserta divisio
nis in acta Praesens Ingrossationem Ex
tractum Ipse offerens pro via Judicij sui
Quietatione Denuo ad se recepit.

J. Turowski

Judicium Praesens Trre Plocensi in Raciąż ad obla
tionem Gnesi Stanislai Turowski Quietationem
manualem Infrascripto in rem ~~cujus~~ Mm. Szczytów
Succamerarii Sacrae Regiae Matris servientem per
JM. Annam Małuszewiczewa Castellanam Bre
stensem Dato et Coram Actis Crenis Varsaviensis per
Eamdem JM. Castellanam roborato ~~et Coram~~ ac actis
ejusdem Varsaviensis oblatuatam authenticam ~~de~~ Ex actis
Crenis Varsaviensis Emanato Cujus ~~Tenor sec~~
reproducens ad acticanum actisque praesens Ingros
sanae Suscepit in Tenore Sequente. Actum in Cu
ria Regia Varsaviensi die undecima mensis
Septembris anno Dni 1775to ad officium
et Acta Praesens Crenis Capitulo Varsaviensi
pater veniens Gnesus Christophorus Włostowski
Eiusdem officio et actis. Ejus Quietationem Ma
nualem more Magni Ducatus Lithuaniae
Confectam actis praesens hodierno sub actu
roboratam Introcontentam obtulit et ad
Ingrossanae in acta praesens porrexit Cu
jus quidem Quietationis Tenor Talis Anna
z Szczytów Małuszewiczewa Kasztella
nowa Brzeska Evictionaliter Za Sukces
sorowy

za Sukcessorow moich pisząc się oraz pod
wszystkie niżey wyrażone warunki y obowiązki
prawne obliguiąc Czynię wiadomo y wyzna
wam tym mocnym Dobrowolnym wieczysto
kwitacyinym Zrzeczonym Zapisem Wielmo
żnym Jchmość Państwu Józefowi tylko w Zglę
dem Starszeństwa Małżeńskiego a Tekli
z Małuszewiczow Jako Aktorce Szczytnom
Bambelanom Jego Krolewskiey mości Małżon
kom danym nato Iż co w Bogu zeszły Ja
śnie Wielmożny Jmość Pan Marcin Małuszewic
Kasztellan Brzeski Nayukochańszy mąż
moy referuiąc się tak do Testamentowey
Dyspozycyi zeszłego w Bogu Wielmożnego
Jmci Pana Jerzego Józefa Małuszewicza Sta
rosty Stokliskiego Oyca Dobrodzieja w Ro
ku Tysiąc Siedmset Pięćdziesiąt Pierwszym
Miesiąca Septembra Dwudziestego ósmego
dnia w Kasney Datowaney Jakoteż post
Subsecuta Fata Wielmożnego Jmci Pana
Starosty Stokliskiego przychilaiąc się
do Zapisu Dobrowolnego Dzielczego w Ro
ku Tysiąc Siedmset Pięćdziesiąt Czwar
tym Miesiąca Marca Dwudziestego
pierwszego Dnia Datowanego Eoq anno
In Castro Mielnicensi Sabbatho post Dnem
Laetare Quadlem proximo przyznanego
+ ad rationem Siedmdziesiąt Pięciu Tysięcy
Złotych Polskich Tymże Działem ad appre
hensionem Dobr Guski y Bębnowa Cum
attinenc w Woiewodztwie Płockim leżą
cych pod ten Czas w Dożywotniey Dyspo
zycyi Possessyi zeszłey w Bogu Wielm Pani

Teressy

Teressy z Kempskich Małuszewiczowey Starosci
ney Stoklickiey Matki Dobrodzieyki bę
dących ex Portexua między Trzema Bra
cią Concurrente pierwszey na osobliwy
Zapis Kwitacyiny w Roku Tysiąc Siedmset
Dziesięćdziesiąt Piątym Miesiąca Decembra
osmnastego Dnia Ręką własną zeszłego
w Bogu Jaśnie Wielm. Męża moiego napisa
ny y podpisany od Swiętey Pamięci Wiel
możnego JPana Jozefa Małuszewicza Eo Tem
pore Pułkownika Petyhorskiego Znaku Nay
iaśnieyszego Krolewica Xawiera expost
Stolnika Woiewodztwa Brzeskiego Dzie
sięć Tysięcy Złotych Polskich do Rąk swo
ich Odebrał y odliczył y z Wypłacenia
takowey Summy / Jako Dostatecznie
w tymże Zapisie wyrażono / Tegoż Wielm.
JPana Stolnika Brzeskiego Wielm. JPa
ni Zekli z Małuszewiczow Bezyłtowey
Szambelanowey Jego Krolewskiey Mości
Oyca a Brata Swego Rodzonego
Kwitował, poślednie post Subsecuta
Fata Wielm. JPani Starościney Stoklickiey
Matki Dobrodzieyki, zeszli w Bogu Jaśnie
Wielm. JPan Marcin Małuszewic Kasztellan
Brzeski Mąż moy y Wielm. JPan Jozef Ma
łuszewicz Stolnik Woiewodztwa Brzeskie
go z Wielm. JPanem Adolfem Małusze
wicem Eo Tempore Chorążym Petyhorskim
Woysk Wielkiego Xięstwa Litewskiego
ad Ipsum Woyskim Woiewodztwa Brzeskie
go ziechawszy się do Dobr Zwodow w Wo
iewodztwie

w Woiewodztwie Brzeskim Leżących w Roku
Tysiąc Siedmset Sześćdziesiąt Dziewiątym
Miesiąca Decembra Trzydziestego Dnia maiąc
się Connexe tak do Testamentowey Dyspo
zycyi zeszłego Oyca swoiego Jakoteż do Za
pisu Dzielczego Sponte ac benevole między
Czterma Braćią Zawartego y pod Datą
wyżey namienioną przyznanego między
Innemi Zgodnie podpisanemi Punktami
Co do Punktu Summy Siedmdziesiąt Pię
ciu Tysięcy Złotych Polskich Tenże Zeszły
w Bogu Wielm JPan Józef Małuszewic Stolnik
Brzeski na Trzech Braci to iest Swiętey
Pamięci Jaśnie Wielm Jmci Pana Marcina Ma
łuszewica Kasztellana Brzeskiego y Wielm JPanow
Wacława Pomeznika Jego Krolewskiey Mości
y Rzeczypospolitey y Adolfa ad Pzens Woy
skiego Woiewodztwa Brzeskiego Małusze
wiców wespoł z trzyletnią Prowizyą od
Daty Obięcia po Smierci Wielm JPani Staro
ściney Stoklińskiey Dobr Goski y Bębnowa Cum
attinenti w Woiewodztwie Płockim Leżących
z Działu na tegoż Wielm Jmci Stolnika Brzeskie
go przypadłych, Inkluduiąc oraz y pozo
stałą według Osobney Taxy po Wielmożney
Jmość Pani Starościney Stoklińskiey Wszelkiego
Gatunku ruchomość po Trzydzieści Jeden Ty
sięcy Złotych Polskich w Roku pbane nastę
puiącym Tysiąc Siedmset Siedmdziesią
tym na Terminie Swiętojańskim przy
Xięgach Grodzkich Brzeskich tymże Jchmo
ściom

Jchmościom oddać y wypłacić zadość Czy
nię wieczysto Dzielczemu Zapisowi Obo
wiązał się. a gdy do pierwiey wypła
conych Dziesięciu Tysięcy Złotych Pol
skich Szesnaście Tysięcy Złotych Złotem
ważnym Holenderskim w Roku Tymże
Tysiąc Siedmset Siedmdziesiątym Mie
siąca Augusta Czwartego Dnia. / Jako za
pis kwitacyiny ręką Jaśnie Wielmożnego
Kasztellana Brzeskiego męża mego Pi
sany świadczy: / oddał y wypłacił a re
sztuiącey Summy ad Complementum Trzy
dziestu Jednego Tysiąca Złotych Polskich
Pięć Tysięcy post Fata Wielmożnego Jmci Pa
na Stolnika Brzeskiego zeszły Jaśnie Wiel
możny JPan Kasztellan Brzeski Mąż moy
maiąc w Opiekuńskiey Dyspozycyi Wielmo
żną Jeymość Pannę Teklę Matuszewiczównę
Stolnikównę Brzeską Teraźnieyszą Szczytto
wą Szambelanową Jego Królewskiey Mości
z Osobliwszego affektu ku Teyże Synowicy
swoiey w Przytomności Mnie Kasztellanowey
Brzeskiey Darował y ustąpił, y osobli
wym Zapisem z Stałey Zupełney Sa
tysfakcyi Kwitować Chciał Co gdy ob
dolenda fata Jaśnie Wielmożnego Ka
sztellana Brzeskiego non subsecutum
Zaczym Ja Anna z Szczyttów Matuszewicz
owa Kasztellanowa Brzeska Conscia bę
dąc Woli y Dyspozycyi Nayukochańsze
go męża moiego z Stałey Zupełney mo
do

modo de super expresso z Dobr Goski y Bę
bnowa Cum attinentijs w Woiewodztwie
Płockim Leżących w Wypłaceniu Trzydzie
stu Jednego Tysiąca Złotych Polskich Sa
tysfakcyi Jakoteż z Obowiązkow Zapisem
Dzielczym przyznanym y Braterskiego
dą asekurowanych / nie inkluduiąc Jednak
w tę kwitacyą Dobr Konary zwanych y Bę
ści na męczeninie / ktore są przez Wiel
możną Jeymość Panią Starościnę Sto
kliską po Smierci Jaz Wielo Swiętey Pa
mięci Starostę Stokliskiego Męża Jeymo
ści przykupione, Ktore to Dobra do rowne
go Jeszcze między Bracią należą podziału /
Tychże Wielmożnych Jchmość Panstwa X. Mał
żeńskiego a Teklę z Małuszewiczow Jako
Aktorkę Szczytłow Szambelanow Jego Kro
lewskiey Mości Małżonkow wiecznemi a ni
gdy nieodzownemi Czasy Imieniem moim
y Sukcessorow moich Kwituię żadney Sal
wy akcessu y Regressu tak o Summę wy
żey wyrażoną Jakoteż do Dobr Goski
y Bębnowa Cum attinentijs w Woiewodz
twie Płockim Leżących Działem tobies
wspomnionym w Bogu zeszłemu Wielmo
żnemu Jmci Panu Jozefowi Małuszewiczowi
Stolnikowi Woiewodztwa Brzeskiego do
stałych a Prawem natury na Wielmożną
Jeymość Panią Teklę z Małuszewiczow Szczyt
łową Szambelanową Jego Krolewskiey Mości
X. Jozefa względem Starszeństwa

spadłych

spadłych y należących mnie y Sukcesso
rom moim nie zachowuię Ruszeni od
każdego do tychże Dobr y Ruchomości
Intruzora razem z Sukcessorami moiemi
zastępować obowiązuię się. Na ten Koniec
Dokumenta na też Dobra Goslice y Bę
browo Cum attinentijs służące, gdzie
by kolwiek znaydować się miały Wielmo
żnym Jchmość Państwu Szambelanom
Jako Dziedzicom odyskiwać pozwalam
oraz dla większey wagi y pewności Sta
łey zupełney Sukcessorom moim Sa
tysfakcyi Ewikcyą na Summę moią na
Dobrach Rasney w Woiewodztwie Brze
skim leżących przez zeszłego w Bogu
Jaśnie Wielmożnego Jmci Pana Marcina
Snatuszewica Kasztellana Brzeskiego Mę
ża moiego possessionaliter Opisaną Ja
kotęż na Dalsze Dobra y Summy
moie w noszę y zapisuię. Co wszystko
ziścić y Dotrzymać Sukcessorowie moi
powinni będą, pod Zaręką Pięćdzie
siąt Tysięcy Złotych Polskich, oraz pod
odpowiedzioną w każdym bez żadney
appellacyi Sądzie. y na tem dała ten
moy Dobrowolny wieczysto kwitacyiny
y Ewikcyiny Zapis. z podpisem ręki mo
iey y Wielmożnych Jchmość Panow Pieczę
tarzow ustnie y oczywisto odemnie upro
szonych

uproszonych Pisan w Brzesciu Litewskim
Roku Tysiąc Siedmset Siedmdziesiąt Pią
tego Miesiąca Maja Piętnastego Dnia
Anna z Szczyttow Małuszewiczowa Kasz:
Brzesc: ustnie y oczywisto proszony Pieczę
tarz od Jasnie Wielmożney JPani Anny
z Szczyttow Małuszewicowy Kasztelanowey
Brzeskiey do tego wieczysto Kwitacyine
go Zrzecznego oraz Ewikcyinego Zapi
su Wielmożnym Jchmosc Panstwu Jozefo
wi względem tylko Starszenstwa Małżen
skiego, a Tekli z Małuszewiczow Jako Akter
ce Szczyttem Szambelanem Jego Kro
lewskiey Mosci Małżonkom Daney
na rzecz w nim wyrażona podług Pra
wa podpisuie się Władysław Wankowicz
manu propria ustnie y oczywisto pro
szony Pieczętarz od Osoby wyż wyra
żoney do tego wieczysto Kwitacyinego
Zapisu na rzecz w nim Jntus wyrażona
Jako pieczętarz podług Prawa podpi
suie się Marcin Jachiewicz manu pro
pria Roberationis vero Tenor ejusmodi
actis Praesens Coram Capito Varsaviense Die
undecima Mensis Septembris Anno Dni
1775to Praesens Quietatio manuali per Illu
strem Meam Małuszewicowa Castellanam
Brestense est roberata et approbata
Quod Testor Franciscus Puchała actor
Trium et Coram Varsaviense Susceptans
manu propria Post hujus quidem Quietatio
nis manuali Cum ejus roboratione Sepe
rius

superius pinsertae Inacta praesenti Ingrossa
tionem Originale Ejusdem Eidem Offerenti
praevia Officij sui Quietatione est Extra
ditum Pachata manu propria Lectum
per Bielaarski Locus Sigilli Castri Illius
post Cujus quidem pinsertae Quietationis In
acta praesenti Ingrossationem Originale ejus
seu extractum Idem Offerens praevia Quietatio
ne Judicij sui Denuo ad se recepit.

J. Turowski

Judm praesens Terrestre Plocae in Ra
cijs ad oblationem G. Laurentij Cza
chorowski Cessionem Infraseram Co
ram actis Castrensibus Cuchanoviensibus reco
gnitam et ex Ejusdem actis in Papiro
" a Thesauro Rm
" Sigillata authentice depromptam
pro re Cujus Interest Servien re
producendam ad acticandam actisque praesentibus Ingros
sandam Suscepit in Tenore Sequenti Actum
in Arce Cuchanoviensi Feria Quinta ante
Fm Nativitatis Sancti Joannis Ba
ptistae nempe die Vigesima Men
sis Junij Anno Dni 1776 Coram
Officio et actis praesentibus Castrensibus Capitis
Cuchanoviensis plurimum Comparens Mfcus
Ignatius Zielinski Vexillifer Terrae
Lwensis per Diploma Sacrae Regiae
Mattis Infrascriptae Summae ac Juris
obligatus Bonorum Poniatowo post Ex
tinctum Institutum Patrum Societa
tis Jesu Constitutus Cessionarius
et Possessor Sanus existens Rndo

Dnus

Rndo Rnd Qua Ipse JM Andreae
a Zamoyse in Biezun Zamoyski Or
dinis aquilae albae Equiti Eorum Rr
Poniatowo in Palatinatu Plocensi et Di
strictibus Sieprecensi et Irenensi Consistens
haeredi ejusque Ltmis Successoribus
de omni et Integro Jure suo obligatus
seu Summa Quadraginta quatuor
Millium Trecentorum Triginta Trium fl
~~Pol~~ grossorum decem Polon. praedictis
Bonis Poniatowo Inhaerens origi
naliter per ob JM Michaelem
in Zamoyse Ordinatum Zamoy
ski Palatinum Smolensciae Pli
cati JM Andreae Zamoyski Paren
tem primitus in Bonis Chamsk
actis Castrensibus Krasnostaviensibus Feria
Quinta Pridie Festi Sancti Petri in Vin
culis anno 1732 Missioni Feru
minensi Inscripta ac post per Eundem
JM Palatinum Smolensciae Exonerando Bona
Chamsk in Bona Supradicta Ponia
towo Sua haeredibus actis Ipsa Castra
Krasnostaviensi Sabbato Ipso die Festi
Sancti Valentini ao 1733 Cum Po
sessione Eorum Rr Transportata jam
vero post Suppressum Institutum
Patrum Societatis Jesu ad Dispo
sitionem Reipublicae deventa ac
per Diploma Sacrae Regiae Mattis
Varsaviae die Vigesima Secunda
mensis augusti anno 1774 ema
natum et ad acta Castrensia Varsaviensia

Fa Sexta

Feria Sexta ante Fm̄ Decollationis
Sancti Joannis Baptistæ videlicet
die vigesima Sexta mensis et anni
ejusdem per oblatam Insertum Sibi
Rnti mediante Cautione et Inscripta
in Bonis Zielona et Cierpigorz Sup
hæreditæ Securitate Intuitu Census
seu Summæ Duor Millium Ducen
tor Sexdecem Flor Polor a Sum
ma Supramentionata Capitali ad
Thesaurum Reipublicæ Illustrissi
mæ Comissionis Educationalis pen
di Impositi Coram Ejusdem actis Castri
Varsaviensis Sub actu oblatæ Diplo
matis Sacræ Regiæ Mattis per
Recognoscens Inscripta gratiose et
benigniter data donata et Collata
Siliq Servicis ac Cum omnibus Sum
mæ Ejusdem usibus Utilitatibus Brq
Poniatowo proventibus Commodis
et Emolumentis Diplomatis Sacræ
Regiæ Mattis Contentis Conditionibus
et ligamentis nec non Cum omni
adimplendis p Eundem JM Zamoy
ski Jurisquesitorem et Hæredem
et ejus Successores Conditionis
Specialis ut quovis anno binis
temporum Rathis prima pro Festo
Sancti Joannis Baptistæ prox
me anno præsens Incidens ad quem
Trnum Recognoscens ~~anno sequen~~
Eundem Censum pro binis annis Suæ
possessionis

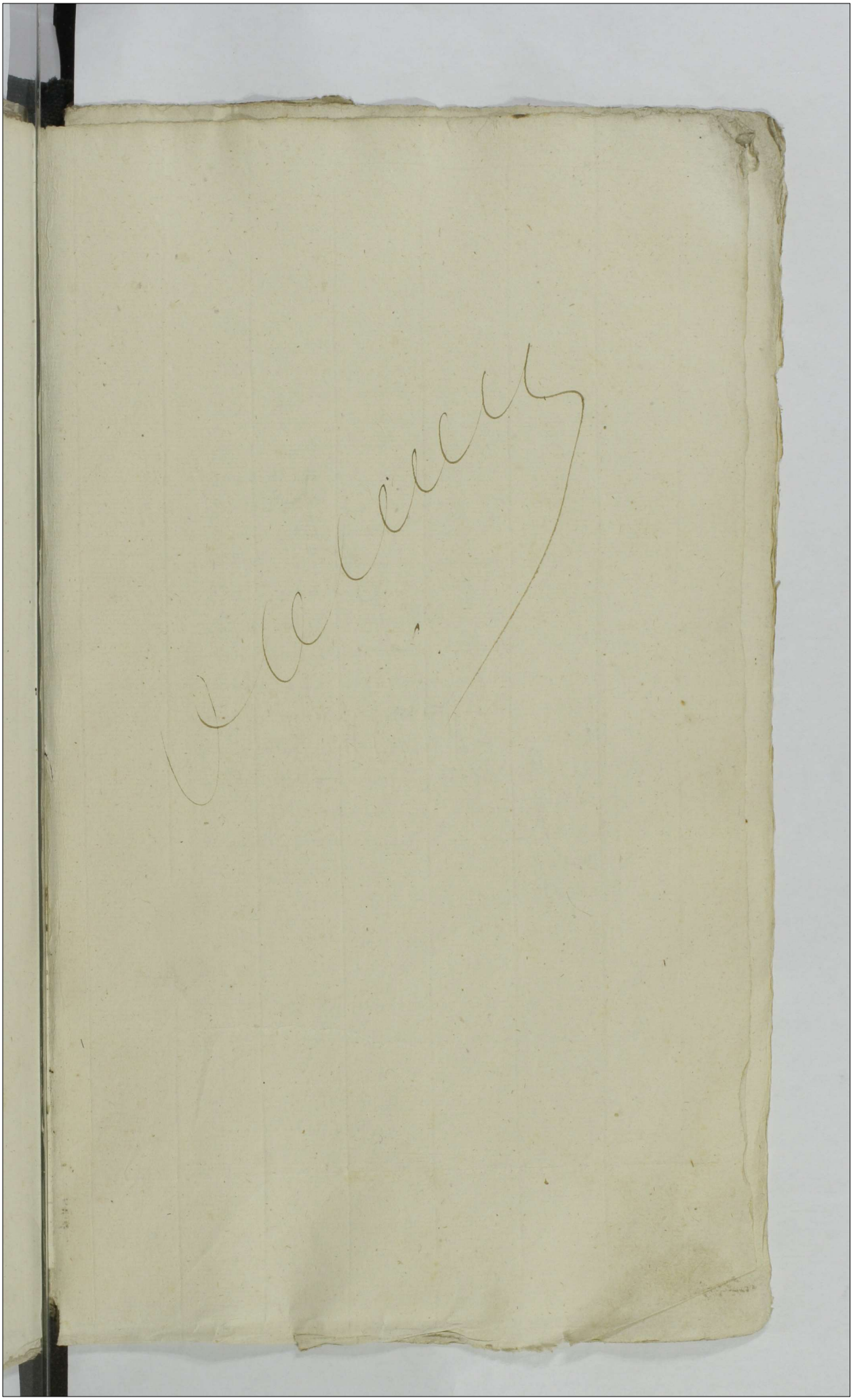

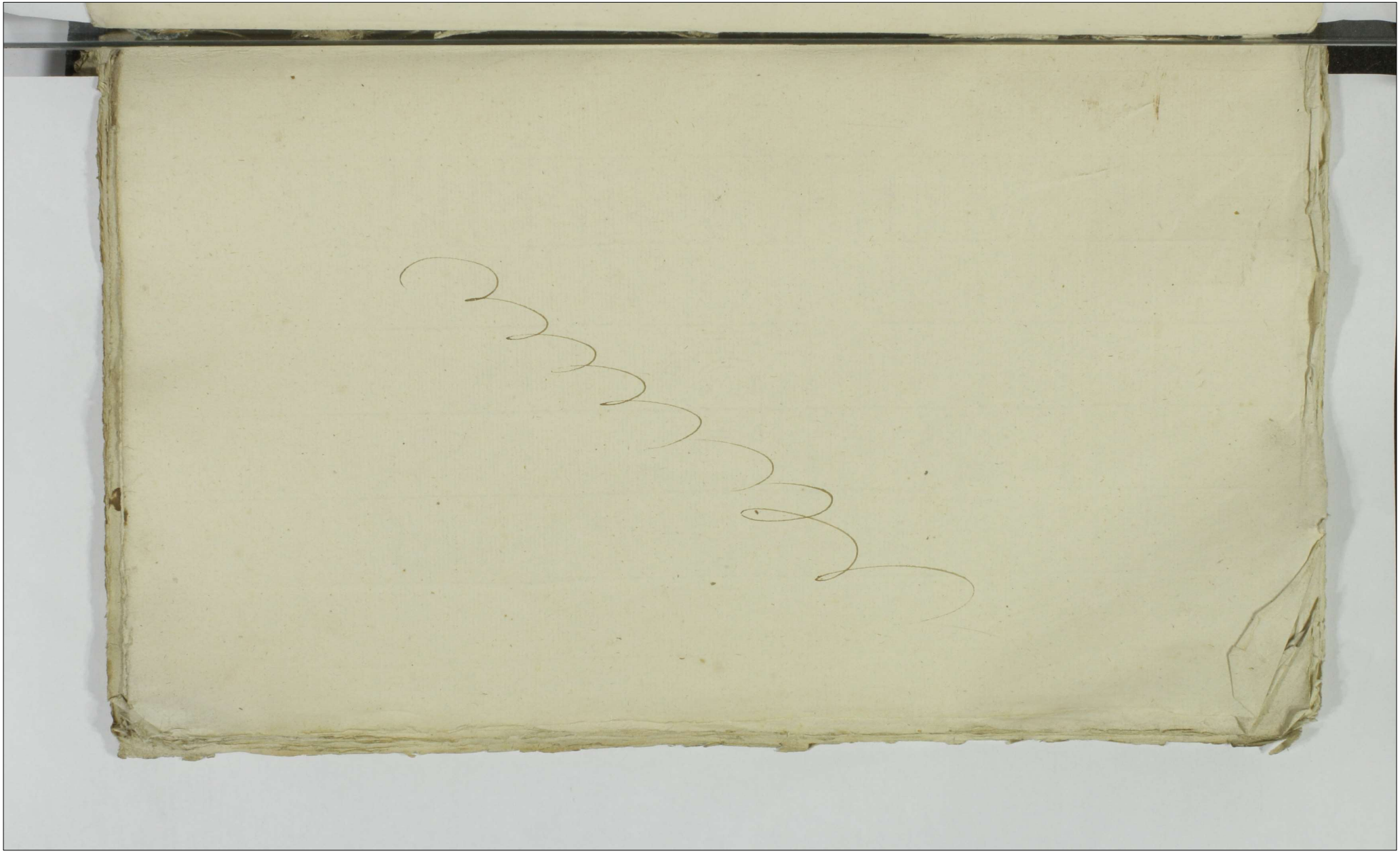

Suae possessionis persolvit et Importa
vit. Sed altera pro Festo Sanctorum Trium
Regum anno sequenti et sic Conse
quenti anticipative Census per Con
stitutionem ordinatus et per Com
missionem datariam Impositus a
Summa praemissa Quadraginta qua
tuor Millium Trecentorum Triginta
Trium Florenorum et grossorum decem Polonicorum
videlicet in Summa Duorum Milli
um Ducentorum Sexdecem Florenorum
Polonicorum ad Erarium Comissionis
Educationalis Solvatur praestetur et
Importetur ex Satisfactione ad men
tem Combinationis Certae in Ponia
towo die decima octava men
sis et anni praesentis factae et Sub
scriptae Sibi Antecedenti plenarie prae
stita et Summae praefatae Capita
lis in dictis Bonis Poniatowo ma
nentis Census ab Eadem Constituti per
JM Zamoyski Cauta et Inscripta
Securitate Cedit Supersedit et Con
descendit de Eodemque Jure obligatum
nihil Sibi praetensionis reservans
quietat ac omne et Integrum Jus
suum ad Summam praememoratam
Sibi datam et nunc Cessum in Per
sonam JM Zamoyski Cessiona
rij et haeredis Transfert et Trans
fundit plenarie et in effectu Pro

tromissionem

Intromissionem et possessionem ad
dicta Bona Poniatowa Summae
Suprascriptae et Census obnoxia
ex nunc admittit et de Gradu Bonis
abscedit praesentem Sua Recognitione
praemissa firmanda Ex Protocollo
Castri Capitanei Czechanoviensis Rescripti
Chmielowski manu propria Legi Kosa
kowski Locus Sigilli Castri Illius
post Cujus quidem praeinsertae Cessi
onis in acta praesentem Ingrossationem
originale ejus Sive extractum pra
via Judicij Sui quietatione denuo
ad se Idem offerens recepit.

Wawrzeniec Czachorowski et
Judex praesens Terrestre Plocensis in
Racyą ad oblationem G. Laurentij
Czachorowski Inscriptionem Cau
toream cum quietatione Infrascripti
Coram actis Castrensibus Czechanoviensibus reco
gnitam et ex Gradu actis in Papiro
a Thesauro Rmi Signata authentice depromptam pro
re Cujus Interest Servientem reproducendam
ad acticandum actisque praesentem Ingrossandum
Suscepit in Tenore sequenti Actum
in Arce Czechanoviensi Feria quinta
ante Festum Nativitatis Sancti
Joannis Baptistae nempe die vi
gesima mensis Junij anno Dni
1776 Coram officio et actis Castri
Capitanei Czechanoviensis pillis Comparens

Generosus

Gnus Clemens Kozłowski per JMcm Andream a Zamoys in Biezun Zamoyski ordinis aquilae albae Equitem actis Curiae Regiae Varsaviae Feria Quinta post Fm Omnium Sanctorum videlicet die Quinta mensis Novembris anno 1772 ad omnes actus perficiendi specialiter et vadialiter Inscriptus Plenipotens Sanus Existens Rndo Rvt Quia Ipse In virtute ejusmodi specialis Plenipotentiae ad acta Castri Plocensis Sabbo post Dcam Reminiscere Quadragesimalem scilicet die octava mensis Martij anno 1775 per oblatam perrectae nnē praelibati JM. Zamoyski Br Poniatowo Haeredis et Juris Sui Summae Quadraginta Quatuor Millium Trecentorum Triginta Trium florenorum grossorum decem Polon a Mfico Ignatio Zielinski Vexillifero Livensi quaesitoris Cessionarij et Possessoris Principalis Sui pro quo de Rathihabitione pacem Cavet Exonerando et Evincendo Eundem Mficum Zielinski Vexilliferum Livensem Juris datorem in Satisfactionem Legis et adimpletionem nexus diplomatis Sacrae Regiae Mattis Supplicis et Summam praemissam

antehac

Missioni Zeruminę Serviens post
Extinctum Institutum Patrum
Societatis JESU ad Dispositionem
Reipublicae deventam Mfico Zie
linski datam et Collatam per Eundem
JM Zamoyski actu hodierno de
missam et aquietatam omnimodam
Securitatem tam Summae praeme
moratae Quadraginta Quatuor Mil
lium Trecentorum Triginta Trium
Flor grossorum decem Polon Inhisce
Bonis Poniatowo manentis et
Inhaerentis quam Census ab Eadem
Summa per Constitutionem ordi
nati et per Comissionem datariam
ad pendendum Impositi in Totius dictis
Bonis Poniatowo JM Zamoyski
Haeredib Serenissimae Reipubli
cae Cavet et Inscribit Summamque
praemissam in Epa Bonis Immovi
biliter manere et Censum Imposi
tum Illustrissimae Comissioni Edu
cationali seu Juxta Dispositionem
ejus quot annis solvere JM Za
moyski offert et declarat, Jam
vero Bona Zielena et Cierpigorz
Mfici Zielinski Haereditaria
a nexu Evictionis ejusmodi Cen
sus ab hinc per JM Zamoyski
ad persolvendum Consumpti Immu
nia reddit ac de praetensionibus

Expossessione

ex possessione Eorundem Bonorum Poniatowo
vi Juris nunc Cessi Eorusque Continu-
ata et jam determinata emicans
Eundem M. Zielinski Vexilliferum Lwen.
ex Persona JM. Zamoyski quietat
et liberum mittit Nihilominus Idem
Recognoscens Submittit se appro-
bationem hujusmodi Inscriptio-
nis Cautoreae et quietationis aut
aliam similem faciendam ab JM.
Zamoyski Principali suo in spa-
tio bimestri Coram actis quibus-
vis authis Rnis Recognoscendam
effecturum et procuraturum prae-
sentem sua Recognitione praemissa
firmare Ex actis Castri Capitanei Ke-
chanoniensis Rescriptum Chmielinski
manu propria Lectum per Bobinski
Locus Sigilli Castri Illius post cuius
quidem praeinsertae Inscriptionis Cau-
toreae cum quietatione in acta prae-
sentem Ingrossationem originale Ejusdem
Idem offerens praevia Judicij Sui
quietatione denuo ad se Recepit
et Seu extractum

Wawrzeniec Czachorowski etc.

Idem praesens Terrestre Plocensis
in Raciąż ad oblationem Laur-
entij Czachorowski Contractum

Infrascriptum in ordine Juris
Advitalitij Super Bona Wiadrowo
~~datae~~ per JM Andream a Zamoyscia
Biezun Zamoyski Excancellarium Rm
G Joannem Kersztyn datae Conscripti
manibusq tam ejusdem JM Zamoy
ski quam G Kersztyn proprijs subscri
ptum actusq Castri Varsaviensis per
utrasq Partes Roboratum et repro
ducens ad acticanae actusq praesens
Ingrossandae susceptum in Tenore
sequenti Między JWielmożnym
Andrzejem na Biezuniu y Bere
szteczku z Zamościa Zamoyskim
Exkanclerzem Wielkim Koron
nym Kawalerem Orła Białego
Dobr Wiadrowa Dziedzicem Zje
dney a JmPanem Janem de Ker
sztein z drugiey strony posta
nowiony iest ninieyszy Kontrakt
Dożywotni w sposob takowy
Iż Jaśnie Wielmożny Zamoyski
okazuiąc wspaniałą Wzglę
dność na Zasługi JmPana de Ker
sztein przez niemały wieku
przeciąg Sobie Czynione a też
onemuż Zaudzięczaiąc Wieś
wymnienioną Wiadrowo w Wo
iewodztwie Płockim Ziemi
Zawykrzenskiey a Powiecie Sren
Et Epae oblatuatum

skiem

Srenskiem leżące Swoią Dziedziczną
Ze wszystkiemi pożytkami wygo
dami polami Rolemi Łąkami ogro
dami Borami Lasami Chrustami
Zaroślami Sadzawkami Stawami
y wszelkich wod biegami budynka
mi wszelkiemi Dworskiemi y
Wieyskiemi Poddanemi Obojpłci
w tych Dobrach będącemi y onych
ze Robocizną Załogami Dani
nami Czynszami Karczmą y wol
nym w niey Szynkiem Gorzalnią
~~Karc~~ Zasiewami Ozimnemi y
Jaremi y ze wszystkiemi ogol
nie użytkami przyległościami
y przynależytościami nie sobie
nie wyłączaiąc ani Zostawuiąc
ale Jako te Dobra w swoiem ogra
niczeniu y rozległości ~~ich~~ roz
sciągaią się wspomnionemu JmP
Janowi de Kersztein prawem
Dożywocia wypuszcza y oddaie
Ktore to Dobra Wiadrowo
Tymże prawem Dożywotniem
od Wigilij Swiętego Jana
Chrzciciela Roku Idącego
1776 possessyą Zaczyna
iąc trzymać Dzierżeć y
posiadać

y posiadać będzie bez żadney
JW Zamoyskiemu (lub po tak
naydłuższym Życiu Jego) Suk
cessorom płacy na pożytek Wła
sny Cały dochod obracaiąc aż
do ostatniego Życia Swego Kre
su po skonczeniu zas Życia
JmPana Kersteyna też Dobra
Wiadrowo Zaraz do Własno
sci y Posessyi JW Zamoyskie
go Dziedzica lub Sukcesso
row Jego bez żadney od kogoż
kolwiek pretensyi y przeszkody
wrocić się y na osobę JWPa
na odebrane być powinny Że
zas na tych Dobrach Wiadrowie
prawo Zastawy Ich More Panow
Mieszkiewiczow Małżonkow
rozciąga się y summa onym
że przez JW Zamoyskiego Kon
traktem y Zapisem Zastawnym
Zapisana należy Więc z tego
prawa Zastawnego y Poses
syi JW Zamoyski onez oswo
bodzić przyneka to zas sobie
ostrzega JW Dziedzic aby JP
Kersztein Posesser Dożywo
tni Budynki w Dobrym porzą
tku utrzymywał y potrzebną
onych

onych czynił reparacyą, ktora
chociażby z gruntu nowey budowy
pokazała się bez żadney nadgro
dy pretendowania dla JW Dzie
dzica być powinna podatki
zwyczayne prawem ustanowio
ne y ktoreby wyniknąć miały
także Dziesięcinę Kościołowi
należącą wypłacać poddanych
gruntowych do niezwyczaynych
robocizn niepociągać ani ucię
mniężać a jeżeliby ktory z przy
czyny tey uszedł za to odpowie
dzić Borow ani sam pusto
szyć ani nikomu wycinać do
zwalać Granic tych Dobr w swey
Całości aby od Sąmsiadow uszko
dzone niebyły utrzymywać JPan
Dożywotni Possessor obowiązu
ny Ponieważ na tych Dobrach
Jest szczupłość y niedostatek
Łąk do wyżywienia Inwen
tarza potrzebnych przeto JW
Zamoyski Pan z swey Łaska
wości pod też prawo dożywo
tnie poddaie do używania
JPanu Korsztynowi Łąk
na swych Dobrach Kliczewie

te zdawna

te Zdawna nazwiska mające
to Jest Choyniaki Zabiegłowa
Krolewska Gorna Ciasna y Gro
bełkowa z tych ktore przedayne
bywały nietykając Innych Łąk
także przedaynych y tych kto
rych Ludzie Poddani z Dobr
Kliczewa y Wiadrowa Używać
Zwykli a przy ktorych wymie
nione z nazwisk swych Łąki
leżą y z nimi Łączą się te zaś
przydane Łąki że w większey czę
sci chrustami są Zarosłe
kiąc wolne onych Kredowa
nie JmPanu Possessorowi pozwa
la JW Zamoyski do Używania
Jego prawem Dożywotniem
ktore to Łąki swemi Ludźmy
corocznie sprzątać y opona
dzać y onez do schyłku Życia
swego wraz z Wiadrowem
bez żadney płacy używać y
trzymać będzie Intromissyi
y Possessyi podług ninieysze
go prawa dożywotniego JW
Zamoyski JmPanu Kerszteyn
owi do Dobr przeniesio
nych Wiadrowa pozwala

ktory

ktorey gdy Zabierana będzie bronić
niekaże wszelkie bespieczeń
stwo y spokoyneze wposiadaniu
tych Dobr y Używaniu prawa
dożywotniego ~~JW Zamoyski~~ od
wszelkich Jakichkolwiek praw
do Dziedzictwa sięgających
się Swym y Sukcessorow Imie
niem Zapisuiąc y Waruiąc coby
Zas z Własności tegoż JmPana
Kersztejna w Dobrach po Zey
ściu Jego Zostało się do Suk
cessorow lub podług rozporzą
dzenia onegoż należeć będzie
Inwentarz tych Dobr przy od
bieraniu wpossessyą na gron
cie zpisany y być ma podpisa
ny ktory to kontrakt w ka
żdym punkcie JW Zamoyski
y JmPan Kersztein dotrzymać
sobie przynikaią y Xięgami
ktorymykolwiek Urzędownie
Ztwierdzić maią pod szkoda
mi Ziemskiemi oco w niedo
trzymaniu Sąd ktorykolwiek
Woiewodztwa Płockiego do
odpowiedzenia sobie nazna
czaiąc Rękami Własnemi

podpisuią

+

podpisuię Dan w Bieżuniu
Dnia Trzeciego Miesiąca Czerwca
Roku 1776 Andrzey Zamoyski
manu propria Locus Sigilli Gentili
cij cera rubra expressi Jan
Kerszteyn Actis Castrensibus Capitanei
Varsaviensis die Septima Mensis
Junij Anno Dni 1776to prae
sens Contractus per Partes Eunem
Conficientes mutuo est Robora
tus et approbatus ac circa ro
borationem Insertus quod Testor
Alexius Puchała Susceptans
manu propria post Cujusquidem
praeinserti Contractus una cum
roboratione et oblata ejus in
acta praesens Ingrossationem
originale ejus Idem offerens
praevia Judicij Sui quietatio
ne denuo ad se Recepit

Wawrzeniec Czachorowski rt

Judex praesens Terre Plocensis ad obla
tionem S Laurentij Czachorowski Scri
pta ~~manu~~ Seu assecurationes debitoreas ma
nuales binas in una papiro distin
ctim exaratas in rem Cujus Interest
Servitij reproducendi ad acticandum actuique
praesentis Ingrossandi Suscepit in Tenore

sequi

Sequentia niżey podpisany Zeznaię tym
Skryptem moiem ktory za authenty
czny mieć chcę iż na potrzebę moię
biorę pożyczonym sposobem od WPana
Klemensa Kozłowskiego ℔ 10 Czerwo
nych Złotych Dziesięć ważnych obry
czkowych ktore onemuż zapisuię
na Wigilią Swięta Nayświętszey Panny
w Niebowzięcia Roku Idącego Zysią
cznego Siedmsetnego Siedmdziesią
tego Piątego niezawodnie bez za
dnych wycieczek temuż WPanu
Kozłowskiemu oddać y wypłacić
przyrzekam y obliguię się a w nie
oddaniu na czas wyznaczony Sąd
Ziemski lub Grodzki Woiewodztwa
Płockiego do odpowiedzi Sobie
wyznaczaiąc ninieyszy Skrypt
dla tym większey wagi ręką wła
sną podpisuię Działo się w Jan
nym die 3 Miesiąca Czerwca Ro
ku 1755 Michał Kuberski
Zawczy Ziemi Zawskrzynskiey ma
nuspria alterum quoque Niżey
podpisany Znam tym Skryptem
moiem ktory za authentyczny
mieć chcę iż do kwoty Czerwo
nych Złotych Dziesiątka w Skry
pcie pierwszym wyrażoney a ze
telnie przezemnie pożyczoney
przybieram od WPana Klemen
Et quae primum

ta

Klemensa Kozłowskiego takąż dru
gą kwotę Czerwonych Złotych Dzie
sięć które obydwie wraz Złączyć Czer
wonych Złotych wynoszące temuż WJP
Kozłowskiemu na Dobrach swoich
Zapisuię y też X 20 na termin
w skrypcie wyrażony niezawodnie
takiemże Złotem ważnym oddać
przyrzekam a w niezadosyć uczynie
niu Sąd Ziemski Płocki do od
powiedzi naznaczam y ten skrypt
ręką własną podpisuię Działo się
w Sonnym dnia 20 Czerwca 1775
Michał Kuiborski ŁŁ Zawiszny
manuppria post quam quae Scri
ptor seu assecurationum deliberat
in acta Pcy Ingrossationem ori
ginalem Eorum Idem offerens pra
xia Judicij praesentem quietatione de
nuo ad se recepit.

Wawrzyniec Czacho
rowski st

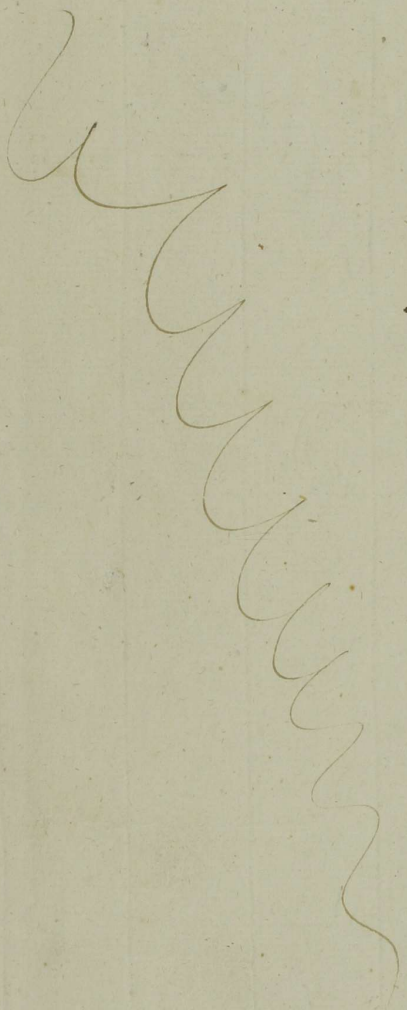

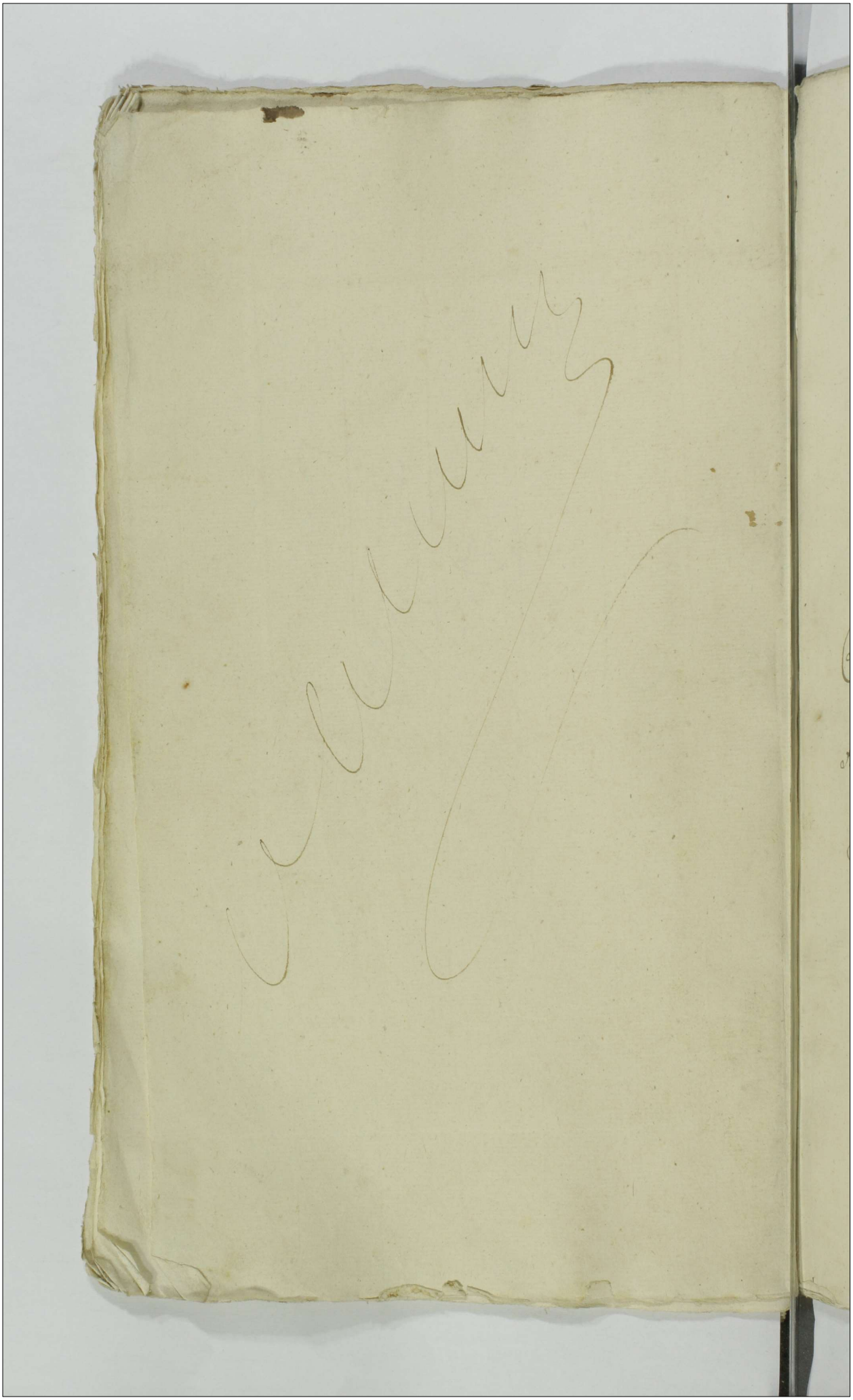

Protocollum

Resignationum Donationum Cessionum, Transactionum Submissionum Intromissionum ac Quietationum praeter Quietationes de Relio ac aliarum Transactionum Juxta Tenorem Literarum Universalium o Sacrae Regiae mille mente Constitutionis ultimariae Emanatarum Conditum

Actum in Bilsko in Terminis Communibus Terrestribus Districtuum Bilscensis Simul et Plocensis vigore Legis in Diem hodiernam incidentibus Feria secunda ante Festum Sanctae Agnethis Virginis et Martyris proxima scilicet die vigesima Mensis Januarij Anno Domini 1777mo.

Coram MM. Francisco Ignatio Junosza in Borowice Rosciszewski Judice Joanne à Gumowo in Kratinewa Gumowski Subiudice Francisco à Ciołkowo Ciołkowski Notario Trribus Plocensis.

H. Valentinus Łosiewicz Persona libera nulli Dominio subiecta non Coactus nec Compulsus nec alio quovis devio Errore Circumventus sed sola spontanea et benevola voluntate sanus pltes Rvit, Quia ipse Considerando Cuncta Infortunia super hominibus et Praecipue Directis Dnis Carentibus dominari solita eoq attento quod tutius et securius sub proprietario Dno manere quam huc et illuc per Orbem divagari iam exnunc et de facto M. Francisco Dobrski Pincernae Rosanensis Cohortisq hastatae Jm. Mostowski Palatini Masoviae Comitiis in ejusq Limis Successoribus se cum Omni proprietate ac Universali Substantia et Suppellectili sua Domestica Uxore ac Posteris suis Divina Ope procreandis pro vero et indubitato Subdito se tradit et subijcit Omneq Mancipa

tum in se et suos Posteros libere assumit offeren-
do ea Omnia quae per Subditos proprietarios
Dominis suis peragi et exequi solent praestiturum
et adimpletum in praesentia sua recognitione praemissa
firmam Walenty Losiewicz Ad.

Actum in Siepr in Terminis Com-
munibus Terribus Plocensibus
vigore Legis in Diem Hodier-
nam incidentibus Feria tertia post
Festum Conversionis Sancti Pauli
proxima scilicet die 28va Mensis
Januarij Anno Domini 1777mo

G. Mathias Zaborowski ob. Mathiae filius suo
et G. Mariannae Zaborowska G. Michaelis Ju-
rowski Vice Regentis Crem. Zawskrzen. Contis ob.
G. Joannis Zaborowski Camerarij Trnis Zawskrzen.
filiae filiastrae suae Germanae pro qua pacem Ca-
vet et se Inscribit nre sanus pltes RR. Quia
Ipse G. Francisco Modzelewski BC Zakrocimen. ob.
G. Joannis Modzelewski Camerarij Trnis Zakro-
cimen. filio ejusq. Ltmis Successoribus totas et Integras
Sortes suas mbles et Imbles Paternas Maternas
haereditate Obligato seu alio quovis modo et Juris
titulo se Recognoscens et absens filiastram Con-
arnen. in et super B. Kamienica minor in Terra
et Districtu Zakrocimen. Consistens sitas et Ja-
centes in Obligatione apud eunem Donatorium exi-
stens iam ex Exnunc cum Omni et Integro
Jure suo et absens filiastrae Dominio proprietate
Propinquitate Titulo haereditate ac cum Obus

eatae

Sortium utilitatibus usibus fructibus et commodis
ut pote areis aedificiis hortis agris Pratis Cam-
pis Sylvis Borris rubetis Nemoribus indaginibus
aquarumque quibusvis decursibus attinentiisque et Pen-
tinentiis subditis denique cunctis nullis penitus
exaptis, Inseminatoribus utriusque Grani, nihil prorsus
ac suis Successoribus reservatis sed ita late lon-
gè Circumferentialiterque prout eadem Sortes ab
antiquo extabant et profundunt pura mera
et irrevocabili Donatione dat donat vendit Inscri-
bit ac resignat perpetuo et in aevum, Intromissi-
onem ad praedictas Sortes admittit Tuitionem Gen-
et Evictionem Specialem ab Obus in Genere Impe-
dimentis Cavent eaque sub Damnis Terribus pro
quibus ubique respondebit. suis Cum Posteris
in suis metis et limitibus

Mathias Zabrowski

Gsi Cypriamus Kramiski olim Mathaei Filius ab una
et Valentinus Zglenicki olim Stanislai Filius Par-
te ab altera Sam pltr recognoverunt Quia ipsi
se se mutuo et ab invicem de Causis et actioni-
bus Judicianis ad Judicium praesens respectu vio-
lentiarum ac aliarum Circumstantiarum Instituto et In-
tentatis tum quoque Proactionibus obductionibus
ac quibus Coram actis authoritate Rmi Conae se recipro-
ce factis et interposito eximia amicabili Compo-
sitione praestitaque sibi plenaria satisfactione Qui
etant Emittunt et liberos absolutosque se se faciunt
Proactiones obductiones ac quasvis Quaerelas tam per
se Cassant mortificant perpetuo et in aevum nihil
praetensioni ad Diem hodiernam ad se usur-
pando et modo quovis excipiendo per sine suis re-
cognitionibus permissa firmare Quam ob G. Krasinski recogni-
matrem interpositas.

Cyprian Kramiski rt
Walenty Zglenicki rt

G. Mathias Zaborowski olim Mathiae filius suo
et G. Mariannae Zaborowska G. Michaelis Tu-
rowski Vices Regentis Crenz Zawskrzen Contis olim
G. Joannis Zaborowski Cmnj Trnis Zawskrzen
filiae filiastrae suae Germanae pro qua Pacem Cavet
et se Inscribit Nnd sanus plter RR Quia Ipse
G. Franciscum Modzelewski Bl Zakrocimen olim
G. Joannis Modzelewski Cmnj Trnis Zakroci-
men filium ejusq Ltmos Succores de Summa
Centum Decem florenor Polt pro precio Sortium
in Bonis Kamienica Minor in Terra et Distri-
ctu Zakrocimen consisten sittar per se Rtem die
hodierna resignatt verbaliter inter se condictata
provenien se Recognoscen et pdictt absen fi-
liastram Concernen oblevatt Summam Quin-
quagnita Quinque flor Polt Subsecuttq Actu hodi-
erno per eunae G. Modzelewski Summae restanti
Quinquagnita Quinque flor Polt G. Mari-
annae de Zaborowskie Turowska Inscriptionen
Quietat emittit et Liberum absoluttq facit
ac pronuntiat perpetuo et in aevum psen sua
recognitione pmissa firmam quae quae Quietat
Suscepta in Papiro à Thesauro Rni Unius Grossi arg Pari signata
Mathias Zaborowski

G. Marianus Goyski olim Stanislaj filius cum Olim
G. Marianna Chlebowska matrimonialiter progeni-
tus suo et G. Thomae Goyski fratris sui Germani pro quo
pacem Cavet et se inscribit Nnd sanus plter RR.
Quia ipse G. Adamo Goyski G. Pauli Goyski Cum
olim G. Theressia Sulinska progenitu filio fratri suo
Patrueli et ejus Ltmis Succoribus Summam suam
pecuniariam quae et et Quanta ex Bonis Podle-
sie in terra Dobrinen Districtu Ripinen Consi-
sten se Recognoscen et Absen fratrem Jure Na-
turae post Parentes suos Concernent iam ex nunc

Cum Omni

cum Omni Integro Jure suo Dominio proprietate
ac cum Omnibus ejusq Summae utilitatibus
usibus fructibus et eorum modis ob prestitam sibi
Recognitionem et obtentu plenariam ac Sufficientem satisfactionem cedit demittit Committit
et procommittit totum et Integrum Jus suum
in Personam ejusdem D. Adami Goczki fratris sui
Patruelis transfert et transfundit plenarie et
in effectu presentium recognitione premissa firmat.

A. Goczki

Im. Maximilianus Lezno in Mpria ppria Manu
Comes Sieraiowski Succameranius Terr. Plocen.
ad M. Recognitionem Sieraiowski Venaldus Cremencen
filius cum Olim M. Andreina Lasocka primo actus Jacobus ppria Dom. Lucia ipse M. Paulum Faultubowski Judicem ad Siren. Visograd. Cur. Regn. Poloniae Senatores de Summa Mille Octingentorum flor. Polon. pro Bonis vacuis Generalibus Compensationem mihi ad M. Ignatium ad eum Olim M. Barbara Lasocka in primo Thoro procreatum ab Venerando M. Andreaz Madziarowski primo mihi Secundo Thoro Olim M. Andreina Lasocka de Rogendorf relicta
Recognitionem Sieraiowski Venaldus Germanos Sieraiowski
Plocie die 24ta Julij Anno 1774to mihi actis Cremencen
Sabbato Festi Divor. anno Centesimo Quinquagesimo
solo roborata qui Munus Calligi ad Actualem Compensationem Con
scripsit ad Extradenes cui Prendanes Ultimi et Primi Termini Ordinis
Sieraiowski per ad M. Sieraiowski assecurati
Decem Ultimi Judicij post primo in Villula Dela pd Dm Rosa
tionibus 1774to actum in Vlodo Dela pd Dm I. Michaelis
Archangeli solicitat die Vigesimo Mensis Vbris ad elapsus pro
se Recognoscens ab una et Ipse parte ab altera Lubis
ubi pm. Recognoscens ex Summa Quatuor Millium Sexcen
torum Octuaginta flor. Polon. pro pretio Bonor. (cum)na superve
nan. et Judic. Obloquendi ad principalem mihi actis apud
eumdem M. Laskubowski Hereni Unus Cum Casa duabus In
ut marcat primitivo ac Termino prima Diepheis Condemptione
alterat. similiter Sublatis Condemnationis Pecuniis non post esse
ad alia Termini Decem Ultimarum Adjudicatis pro Bonis
malione Sedi subalterna Decem Vigesimo Obtenta ob Laudabilem
mam causam et quia in Actis Gestis Judicij recepta vi Laudabi
nda Ord. autem Hungarico ad unda Vigesimo Primo Sessionis
Maximilianus Sieraiowski Terrae Lucensis Camerarius
Petrus Plocensis mpp

JJ. Josephus Borowski olim Malhej Filius
alias et Elisabeth Petrikowska olim
Stanislaj Filia alias invicem Conjuges
et quidem Consors in Assistentia sui
mariti sam personaliter Recognoverunt
Quia Ipsi JJ. Bonaventura ~~[illegible]~~
et ~~Rosalia~~ Wawrowski et Rosalia
Chlebowska invicem Conjugibus eorumq
legitimis Successoribus Laboriosam Jo
sephum Sibi recognoscenti Scripto
manuali in Petrykozy die 8. Febru
rij anno 1773. per Gnosum Casmi
rum Petrykowski resignatam et dona
tam Subditam suam cum omni
Jure suo, dominio proprietate pro
pinquitate ac omnibus Ejusdem Sub
ditae, rebus vestibus, Subditatu, die
rum Laboribus contaq obedientia
dat donat et resignat prout quidem
praesens dedit donavit et inscripsit
resignavit Lectionem ab omnibus
impedimentis cavet et se praesens in
scribit idq sub damnis Terrestribus
pro quibus Actis ~~[illegible]~~
~~[illegible]~~ suis cum posteris respondebit
peremptorie Josef Borowski r.t.
Elżbieta Petrykowska r.t.

Gnosus Antonius Mystinski olim Gregorij Filius ex olim Gnosa Theresia Kęsicka procreatus sanus pltr Recognovit Quia Jpi Gnoso Carolo Niedroski olim Victoris Filio cum Gnosa Eva Mankowska progeni to Ejusq Legitimi Successoribus Aream suam haere dit post olim Gnosi Parentis sui recognoscere in se devolut in latum trium Sulcorum in longum semi decorum Stadiorum extendere Inter Areas Gnosorum Antonij Kęsicki ab una et quaesitoris Parte ab altera in et super Bonni Kęsice in Palatinatu Plocen in Districtu ve ro Siepraen Gsen Consistere sit et Jacere jam ex mere cum Omni Jure suo Dominio proprietate propinquita te titulo haeredit ac cum Omnibus Ejusdem Areae utilitatibus Usibus Fructibus et Commodis pura mera et Irrevocabili Donatione dat donat vendit Inscribit ac resignat perpetuo et in eorum In Remissionem ex mere admittit Tuitionem Gna lem et Eiectionem Specialem ab Omnibus in genere Impedimentis Cavet Idq sub Damnis Terrestribus pro quibus ubiq respondebit suis cum posteris

Antoni Mystinski rt.

Gnosus Antonius Mystinski olim Gregorij Filius ex olim Gnosa Theresia Kęsicka procreatus sa nus pltr Recognovit Quia Jpi Gsum Carolum Niedroski olim Victoris Filium cum Gnosa Eva Mankowska progenitum Ejusq Legitimos Suc cessores de Summa Triginta Sex Florenorum Polo nicalium pro pretio Areae in Bonni Kęsice in Pa latinatu Plocen Districtu vero Praesen Siepraen Consistere sit per se recognoscere die hodierna resignat verbaliter inter se Conditi provenie

se recognoscere

se recognoscens Concernens oblevatam Summam
Eandem subsecutamque ~~[illegible]~~ Satisfactio
nem Quietat Emittit et liberum absolutionem
facit, ac promittat perpetuo et in Deum praesens sua Reco
gnitione promissa firmans quae quidem Quietatio
suscepta in Papiro a Thesauro Rni unius
Grossi argentei signata
Antoni Mystrowski st

Actum in Plonsko in Terminis Commu
nibus Terrestribus Plocensibus Distri
ctuum Plonscensis simul et Raciązien
sis vigore Legis in Diem hodiernam In
cidentibus Feria Secunda in Crastino
Festi Purificationis Gloriosissimae Vir
ginis Mariae Scilicet die Tertia Mon
sis Februarij Anno Dni 1777mo

Coram MM: Ignatio Junosza in Borowice Ro
ściszewski Judice Joanne a Gumowo in Kra
śniewa Gumowski subjudice Francisco a
Ciołkowo Ciołkowski Notario Terrestribus
Plocensibus

Gnosi Martinus Komorowski olim Antonij Filius
ab una et Jacobus Sikorski olim Jacobi Filius
parte ab altera sam pth recedendo recognove
runt Quia Ipsi se se mutuo et ab invicem de
Protestationibus et obductionibus ac quibusvis
coram actis Authori Rni Conensi reciproce factis
et Interposito Querelis exmitta amicabili Com
positione praestitaque sibi plenaria Satisfactione
Quietant

Quietant emittunt et liberos absolutos q sese faciunt Prõationes et obductiones ac Quasvis Querelas Cassant mortificant perpetuo et In dovum nihil pretensioni ad se usurpando et modo quovis excipiendo Pcenę suis recognitionibus Promissa firmare

Marcin Kemorowski rt
Jakub Sikorski rt

Gnosus Martinus Kemorowski olim Antonij Filius ex Gnosa Justina Ciecierska progenitus sanus pltr recedendo recognovit Quia Jpsi Jacobo Sikorski olim Jacobi Filio cum Gsa Lucia Chodubska procreato et Ejus Legitimis Successoribus aream suam hereditatem Incipiente a via tritta ad Bona Uniecke tendente per medium stadij se se protendentem Intermetas Juris quaesitoris ab una et Pauli Zawidzki parte ab altera in latum Sulcos octo hyemmales in se continentem Item Sulcum Unum Incipiente ab area Juridatoris et protendentem ad Graniciem Gutkowska intermetas G Simonis Gutkowski ab una et Gnor Adami et Pauli Zawidzkich ac Simonis Zanski Parte ab altera in Bonis Sikory Bogusławice et Districtu Raciążiene Cerniciene sito et Jacenę jam ex mere et in effectu cum omni et Integro Jure suo Dominio proprietate propinquitate titulo q hereditatis ac cum omnibus Ejusdem Areae ac Sulci Utilitatibus Uribus Fructibus et Commodis pura mera et Irrevocabili Donatione dat donat vendit In scribit resignat perpetuo et in Pltu Plocen

dovem

aevum Intromissionem eamque admittet Tui
tionem Gnalem et evictionem Specialem ab omni
bus in genere impedimenti Cavet Idq sub Da
mnis Terrestribus pro quibus ubiq respon
debit suis cum Posteris

Marcin Komorowski rt.

Gnosus Martinus Komorowski olim Antoni
Filius sanus plr recedendo recognovit Quia
Ipsi Gnosum Jacobum Sikorski olim Jacobi Fili
um et Ejus legitimos Successores de Summa
Quinquaginta Florenorum Polonicalium pro praetio
arae ac Sulei unius in Bonis Sikory Boga
stawice in Pltu Plocensi Districtu vero Racia
zensi Consistens sibi per se recognoscens die
hodierna resignatis verbaliter inter se con
dictis provenientes se recognoscens Concernens
oblevatam Summam Eandem subsecu
tamq satisfactionem Quietat emittit et
liberum absolutumq facit ac pronuntiat
perpetuo et in aevum praesentia reco
gnitione praemissa firmans Quae quidem
Quietatio suscepta in Papiro a The
sauro Rmi in Pap Unius Grossi argentei
signata

Marcin Komorowski rt.

---

ns. G. Antonius Starczewski olim Pauli filius cum olim
G. Theodora Zakrzewska pgenitus Sanus plus
RR. Quia ipse G. Mathiae Starczewski G. Joannis
filio cum G. Ludovica Kowalewska Procreato filio
filiastro suo Germano et ejus Ltmis Successoribus

Summas binas unam Centum Quatuor Tyn per
se Recognoscen G. Jacobo Strzeszewski ad Compactum
verbale accomodatt et per eum solvi assecuratt
alteram Sexaginta flor. Pol. per G. Cujusvis Mrs
Stoniczewski ad Scriptum manuale ase Reco-
gnoscen Contractt iam ex nunc cum omni et In-
tegro Jure suo Dominio proprietate ac cum Obus
earum Summarum Utilitatibus Usibus Fructibus et
Commodis Ut pote Scripti Manualis punctis
Clausulis Nexibus Ligamentis caeterisque Conten-
tis ex praestita sibi sufficien ac plenaria satis-
factione cedit demittit Committit et pre-
committit totumque et Integrum Jus suum
ad praemissas Summas sibi serviens in
Personam ejusdem G. Mathiae Starczewski fili
astri sui transfert et transfundit plenarie et
in effectu praesen sua Ringne praemissa firman

Antoni Starczewski R.

Sk. G. Marianna de Charzynskie primi oto G. Valen-
tini Machcinski Zeli voti G. Martini Gawe-
recki Tertij ad praesens voti G. Joannis Dziedzi-
cki Consors in Assa ejusdem sui Mariti sana
pltis R.B. Quia ipsa GG. Paulum Parentum et Ste-
phanum Filium Mączewskie ejusque Lt mor
Successores de Causa et Actione Judiciaria ad
Judm praesen respectu violentiar ac aliar Circum-
stantiar Institutt tum quoque Protestationibus Ob-
ductionibus ac aliis violentiis nec non Conde-
mnationibus per se recognoscen obtentt ex Inita
Amicabili Compositione praestitaque sibi plenaria et
sufficien satisfactione Quietat emittit et Libe-
ros absolutque facit Proponen Obductiones ac quar-
vis Querelas cassat et mortificat perpetuo et
in aevum nihil sibi Pretensionis ad Diem
hodiernam reservando nec modo quovis eius
~~piendo~~

piendo

pienelo hac sua Pnati ~~Comparendo~~ recognitione pmissa firmam

Maryanna z Charzynskich Dziedzicka ut.
Jan Dziedzicki Mąż y Assystent ut.

Gsa Petronella Grąbczewska old G. Laurentij Grąbczewski filia, cum old G. Justina Nałęczówna pcreata G. Mathiei Pyrzanowski Consors Ltmae in Assd ejusdem sui Manti sana Plted RR. Quia ipsa Illtri admodum Rndo Josepho Seminarij Pultovien Clerico tum G. Michaeli fratribus mi se Germanis Pyrzanowskim filiis suis et ejus Ltmis Successoribus Summam suam pecuniariam Trecentorum flor. Pold per G. Adamum Zaborowski actus Cren Vissogrodien F. Sta. In Crastino Festi SS. Petri et Pauli Aplor scilicet die 30 Junij 1768 ad in B. Zabowo et Woyty Zamoscie sibi recognoscen inscripta Jam exnunc cum Omni et Integro Jure suo Dominio ypri etate Propinquitate ac Oby ejusdem Summae Utilitatibus Usibus fructibus et Commodis ut pote Inscriptionis debitoreae Punctis Clausulis foro vadio Caeteris q Contentis ex amore Matertuli cedit demittit Committit et Praecommittit totumq et Integrum Jus suum in Personas eorum filiorum suorum transfert et transfundit plenarie et in effectu pseu sua rgne pmissa firmam. Petronella z Grąbczewskich Pyrzanowska ut.
Mateusz Pyrzanowski Mąż y Assystent ut.

Illtris admodum Rndus Josephus Pyrzanowski Seminarij Pultovien Clericus G. Mathiei Pyrzanowski ad G. Petronella Grąbczewska pgenitus filius suo et G. Michaelis Pyrzanowski fratris sui Germani quo Pacem Cadet et se Inscribit pnd Sang Illtri RR. Quia ipse G. Michaelem Zaborowski old Adami filium cum old

Gsa

G. Dorothea Strusinska progenitor et ejus Ltmor
Successores de Summa Trecentor flor. Polon. per ipsum
actis Cren. Vissogrodien. F. Sta in Crastino Festi SS.
Petri et Pauli Aptorum scilicet die 30 Junij Ao
1768 in Bonis Zabowo et Woyty Zamoscie prae
dictae G. Petronellae Grabczewska sui Recognoscen. et
absen. fratris matri inscrip. et per eandem G. Matrem
sibi recognoscen. et absen. fratri actu hodierna
cessa et transfusa ob leoatam Summam tam in
ante Ducentor. sexaginta flor. Polon. vanis temporis
de Consensu Parentum vigore reversalium Manualium
per se Recognoscen. et absen. fratren. in rem ipsius
dator. quam ad praesens restantem Quadraginta
flor. Polon. Quietat emittit et liberum absolutq.
facit ac pronuntiat, praefatam Inscriptionem tollit cassat
et annihilat perpetuo et in aevum praesen. sua re-
cognitione praemissa firman.

Josephus Pyrzanowski.

G. Antonius Gosalki ott. Bartholomaej filius ~~Sanctus~~
ptus R.R. Quia ipse G. Paulo Grabski ott. Joan-
nis Grabski ~~fil~~ subjudiciae Trnis Vissogrodien. fi-
lio cum M. Constantia Kossobulska progenitor
et ejus Ltmis Successoribus, Summam suam
Pecuniariam Centum Quadraginta Tyn. pro bobus
binis per G. Adamum Sieklucki ~~ptt~~ à praedicto ott.
G. Bartholomaeo Gosalki sui Rentis Parenti modo licitato acceptis
provenientem per eundem G. Adamum Sieklucki Scri-
pto manuali in Borzewo die 28 9bris 1763tio
Ao totius dicto ott. sui recognoscen. Parenti solvi asse-
curatq. se q. Recognoscen. fore Natione post Pa-
rentem suum concernen. iam ex nunc cum Omni
~~[illegible]~~ Jure suo Dominio proprietate propinqui-
tate ac cum obus ejusdem Summae Utilitatibus
Usibus Fructibus et Commodis ut pote Scripti Ma-
nualis Punctis Clausulis Nexibus Ligamentis
ceterisq. Contentis ex praestita sibi sufficien. ac ple-
nariae satisfactione cedit demittit Committit et

praecommittit

ꝑcommittit totumq et Integrum Jus suum ad ꝑmis
sam Summam ubi serviens in Personam ejusdem
G. Grabski transfert et transfundit plenarie et in
effectu ꝑsen sua recognitione ꝑmissa firmam.

Antoni Gosicki mp

G. Marianna Brochocka ob G. Martini
Brochocki cum ob G. Lucia Turowska
procreata filia ob vero GG. Joannis
Brochocki et Teressiae Grabionka
Conjugum Neptissa enim ob G. An
tonij Brochocki Sortium Bonorum Sam
borz et Ramutowo haeredis pro
neptissa Gsi autem Antonij Wile
wski Consors Suo et aliorum Consuecy
sorum si uniuersi extant pro quibus pa
cem Cavet nnē in assia ejusdem
Suj Mariti Sana pllr Rndo
Rvd Qua Ipsa Supplendo re
signationem Coram actis Castri
Plocz Sabbatho post Festum
Nativitatis Sancti Joannis Ba
ptistae in anno 1727 per ob GG.
praenominatum Joannem Suae Re
cognoscz avum et Valerianum ejus
fratrem germanum ob Antonij
filios Patruos ac Casimirum ob
Alberti filium Filiastrum Brocho
cki Suis et GG. Stanislaj et Alberti
Brochockich ejusdem G. Casimiri fra
trum nnibus Super Sortem Bonorum
Samborz cum attinentijs Universis
ad Eandem Sortem spectantibus in Pltu

Plocz

Plocz et Districtu Eodem Consistentem sitam
ad praesens ~~in possessio~~ in possessio
ne G. Lucae Sielski in quaesitae hae
reditatis extantem in Personam
ob G. Stanislai Jez. a Cujus Successori
~~bus~~ Id G. Sielski haereditatem prae
missae Sortis quaesivit, recognitam
Eandem in attinentijs generali sen
su expressis ~~elucidando~~ singu
lariter Sortibus in Bonis Ramuto
wo Sitis ad Sortem Eandem Br. Sam
bor. pertinentibus elucidando Jam
ex nunc et de facto Suprascripto
G. Lucae Sielski ob Bartholomaei
filio ejusque Successoribus Sortem
suam Mobilem et Immobilem Pa
ternam Maternam haereditatis obligatoriam in Bo
nis Ramutowo in Pstu Plocz et
Districtu Eodem Consistentem sitam et Jacentem
praecipue tamen in Divisorijs Sys
vae et Navalibus se ~~ex~~ extendentem
antiquitus ad Sortem totius dicti
Br. Samborz spectantem et in Conti
nuo usu et possessione tam ante
cessorum suae Rntis quam moderni
G. Sielski Jurisquaesitoris Existentem
Circaque Superius de actu Exaratam
resignationem seu verius in Eadem
recognita resignatione Lucide
non expressam cum omni et In
tegro Jure suo Dominio propri
etate propinquitate Titulo haere
ditatis ac cum omnibus ejusdem

Sortis utilitatibus usibus fructi
bus et Commodis ut pote Carpi
pratis Sylvis Borni rubetis Ne
moribus Navalibus Gaji Virgul
tis aquis Stagnis piscinis piscibus
rivis rivulis torrentibus aquaeq
decursibus attinenq et pertinenq
glte universis pura mera et ir
revocabili donatione dat do
nat vendit Inscribit et resignat
perpetuo et Indeum Intromis
sionem ex nunc admittit Evictio
nem glem et Evictionem speci
alem ab omnibus in genere In
pedimentis Quarumvis Perso
nae propinquae et Remotae
Cavet Idq Sub damnis Terre
stribus pro quibus ulique Rende
bit Supi Cum Posteris

Marjanna z Brochockich
Wilewskart
Antoni Wilewsky Mężyczyny
Stolnik

G. Domicella Rostkowska ołt Adami filia G. Tho
mae Szczepkowski Consors Lmd in Assu ejusdem
seu Mariti sana ptlis Bendo Bnt, Quia Ipsa G.
Paulum Słupecki ołt Mathiae filium Sortis
Bonor Karwowo Obłęki seu Orszumowice hae
redem ejusq Successores de Summa Septuagin
ta Quadriglia florenorum Pol in vim Dotis de eadem
Sorte Bonor Karwowo se Recognoscen Concernen
Contractu resignationis intuitu resignationis Sortis
praenominatae Bnr Karwowo Obłęki seu Orszumowice
Jmd G. Casimirum Rostkowski ab una et eunae Gnum

Słupecki

Stupecki pte ab altera Varsaviae die 23ta
aprilis Ao 1773to confecto et consensu actisq
Cron Varsavien post Dm Conductus Paschae die
26ta Mensis aprilis ad eoem pereasem Par
tem roboratum in fundo pdictae Sortis Bonor
Karwowo circa fpm relicta et per eunem G.
Stupecki ad solvendum in se Coassumpta ob
levatum Summam eandem et subsecuto per eun
dem G Petrum Ostrowicki ejusdem Summae die
hodierna locationem Quietat Emittit et liberat
Absolutq facit ac pnuntiat Contractum quo
ad Persolutam Summam Cassat et annihilat
perpetuo et in aevum pcen sua rgne pmissa
firmam

Domicella z Rostkowskich Szczepkowska ut.
Tomasz Szczepkowski Mąż y Assyg ut.

Gnosi Matheus Mazewski ~~[illegible]~~ Alberti Fi
lius ab una et Marianna Krasniewska G
Valentini Kramiewski Talia Consors Parte
ab altera alias in vicem Conjuges sani
pltr recognoverunt Quia Ipsi sibi mutuam
et reciprocam Omnium et singulorum Bo
nor suor Mobilium et Immobilium Pa
ternor maternor hereditatis obligatis devo
lutis et devolvendor acquisitis et acqui
rendor Summarq quarumvis Pecuniari
arum habitis et habendis Inscriptis et In
scribendis tum auri Argenti Cupri aeris
stanni vestium vestimentor Equor Pec
cor Pecudum Inventariorum denique Omni
um ac totius et Integrae Substantiae

su et

et suppellectilis Domesticae ad ultima dum
taxat vitae suae tempora ad vitalitatem
faciunt Inscribunt et assecurant pre
senti suis recognitionibus ad id liberet
benevole audenti

Mateusz Mazewski rt
Marianna Krasniewska rt

61a

Próżne miejsce
aż do pag 62

~~1116~~

Wszystko próżność prócz wieczności

in Terra et Distructu Lacrocimem consistem sitta,
et iacem

Actum in Plocko in Terminis Com
munibus Terrestribus Districtuum Plo-
cen simul et Bilscen vigore Le-
gis in Diem hodiernam incidentibus
Feria 2da post Dnicam Rogationum
proxima scilicet die Quinta Mensis
maij Anno Dni 1777mo.

Coram Mtis Francisco Junosza in Bo-
rowice Rosciszewski Judice Joanne à Gu-
mowo in Krasniewa Gumowski Subjudice
Antonio Woznicki Regente Castren Plocen
in locum M Francisci Ciołkowski Notarij
Trris Plocen Electo Subdelegato Notario Trbq Plocen

G Thomas Ciołkowski olim Feliciani Filius
cum olim G. Martha Rostkowska procreatus
olim vero G. Josephi Ciołkowski Cmnij Trris
Plocen sterilitate de hac luce decessi frater Ger
manus et Successor naturalis sanus pltes
R R. Quia ipse M. Paulo Zołtowski Vice
notario Trri Plocen olim Martini filio et
ejus Ltmis Successoribus Summam suam
Pecuniariam Viginti Novem Aureorum Stum
garicalt per olim Perfidum ac Infidelem Jaco
bum Jchowicz Judicum et Mercatorem Plocen
ab olim G. Josepho Ciołkowski Cmnio Trri Plo-
cen sui Recognoscen fratre Germano ad Scri
ptum manuale Contractam Decisq binis
Conellibus primo 7 Sta in Crastino Festi
Sancti Laurentij martyris die scilicet Undeci
ma Mensis Augusti 1774to ad Intel
Creditores ad Substantiam olim Perfidi et Infide-
lis Jacobi Jchowicz Concurren ab Una et Suc
cores ejusq Infidelis Jchowicz parte ab altera
per Judm Camerariale Trre Plocen more Potiori

tatis lato.

tatis Lato et ad acta Crenz Plocenz Sabbatho post
Dni S. Michaelis Archangeli proximo scilicet
die Trigesima prima Mensis septembris Ao
eodem per Oblatam porrecto altero I 2da pt Dni
Septuagesimae scilicet die 13tia Mensis
Februarij 1775to inter suo rascrad Partes
per Julm praesens Notariatus lato et Actis
Castrenz Plocenz I 5ta post Dni Septua
gesimae proxima scilicet die 16ta Mensis
Februarij Ao eodem Oblatuato Lotis dicto olim
G. Josepho Ciołkowski cui Rentis fratri Germa-
no circa Comprobationem Juratoriam adiudi-
catam et in Integrali Substantia praefati olim
Infidelis Jlkowicz locatam, Jo se Recogno
scenz Jure Naturae devolutam iam ex nunc cum
Omni et Integro Jure suo Dominio Proprieta-
te ~~Propitietatis~~ ac cum Omnibus ejusdem
Summae Utilitatibus usibus Fructibus et Com
modis ut pote Decretor nexibus Ligamentis
Rigoribus aeterisq Contentis ex praestita sibi
sufficienz ac Plenaria satisfactione Cedit de
mittit Committit et praecommittit totumq et
Integrum Jus suum ad praemissam Summam
sibi serviens in Personam ejusdem M. Pauli
Zołtowski Vice Notarij Tnis Plocenz transfert
et transfundit plenarie et in effectu praesen
tia Recognitione praemissa firmanz Persolven
T. Ciołkowski mpp

G. Joannes Korzybski olim Francisci filius cum olim
G. Ludovina Rudowska progenitus Sanus pltus
R. R. Quia ipse G. Antonio Korzybski olim Franci
sci filio cum eadem olim G. Ludovina Rudowska
progenito Fratri suo Germano et ejus Ltmis
Successoribus totam et Integram Sortem suam
mbler et Imblem Paternam Maternam haere-
ditt Obligatt post olim GG. Josephum et Albertum

Korzybskie

Korzybskie ob Adami Filios Patruos suos ste-
rilitate de hac luce decessos in se Recognoscens
Jure successivo erga eundem Juris quaesitorem
et G. Stephanum Korzybski fratrem ac Succores
ob G. Mathiae Korzybski filiastros suos devolutis
in Bonis Smardzewo Włosky in Pltu Plocens Distr
ctu Bilscens Consistens sittam et Jacens Decr
Concilii in fundo eorum Bonor Smardzewo Intes
se Recognoscens ac alios fratres ab una et GG
Albertum et Hiacinthum Przedpelskie et alios fra
bta post Fm S. Annae Genitricis Gv. Mariae Pra
sulicet die 28va Mensis July 1775 Ao prolata
et ad acta Trna Plocens in Plocko ~~[illegible]~~ Feria
secunda ante Fm S. Mathiei Apostoli et
Evangelistae proxima sulicet die 18va Men-
sis Septembris Ao Eodem per Oblatam porrecto
exclivisam iam exnunc Cum Omni et Integro
Jure suo Dnio proprietate propinquitate titulo q
hereditate ac Cum Omnibus ejusdem Sortis Uti
litatibus usibus Indictibus et Commodis ut
pote Arcis aedificiis hortis Agris Pratis Cam
pis Sylvis Borris Rubetis Nemoribus Indagi
nibus aquis Stagnis Piscinis Piscibus flu-
viis fluminibus aquarq Quibusvis decursi
bus attinentiisq et pertinentiis nullis Peni
tus exceptis nec prosequi Suis Succoribus reser
vatis sed Ita late longe Circumferentialiter
procedat eadem Sors ab antiquo in suis metis
extabat et protendit Pura merce et Irrevo-
cabili Donatione Dat donat vendit Inscri
bit ac Resignat perpetuo Intromissionem exnunc admittit et in eorum
Tuitionem Glem et Evictionem Splem ab Obus
in Genere Impedimentis Cavet idq sub Da
mnis Tribus pro Quibus Utiq respondebit
Suis cum Posteris. Jan Korzybski rt.

G. Joannes Korzybski olim Francisci filius cum
olim G. Ludovina Rudowska progenitus sanus
Ptis R.R. Quia ipse G. Antonius Korzybski olim
Francisci filius cum eadem olim G. Ludovi
na Rudowska procreatus fratrem suum Germa
num et ejus Ltmos Successores de Summa
Centum Quadraginta florenorum Pol. pro Pretio
Sortis in Bonis Smardzewo in Ptu Plocen. Districtu
Bidscen. Consistens sitae et jacen. per se Reco
gnoscens die hodierna ipsi resignatus ver
balitur inter se Codictatus provenien. se Recogno
scens Concernens oblevatam Summam eandem
praestitamque sibi plenariam ac sufficien. satisfa
ctionem Quietat emittit et Liber absolutusque fa
cit ac pronuntiat perpetuo et in aevum praesen
sua recognitione praemissa firmans Quae quidem Quietatio
est suscepta in Papiro a Thesauro Rmi binorum Grossorum Argen
terior signata. Jan Korzybski Pt.

G. Ignatius Pintowski olim Lucae filius cum
G. Marianna Podczaska progenitus sanus Ptis
R.R. Quia ipse M. Francisco Luberadzki Pin
cernae Smolensciae olim Francisci filio et ipsius
Ltmis Successoribus Summam suam Pecuniari
am Trium Millium florenorum Pol. ex Summa
Majori Decem Millium florenorum Pol. pro Precio
Lapideae Varsaviae sitae Contractu Resignationis
praestitus se Recognoscen. et olim G. Dorothean Ziele
niewiczówna olim Antonij filiam cum olim G.
Theresia Boguszewska primi ejusdem olim G. Anto
nij Zieleniewicz Zeli ex post voti praedicti
M. Luberadzki Conte in primo voto procreatam
sui Recognoscens Contum ab Una et olim G.
Josephum Hoszerowicz Sae Rae Matis Se
cretarium Intuitu resignationis ejusdem Lapideae
Confecto ultra Onera super Eadem Lapidea
haerens Condictata superrestans in fundo praedi
ctae Lapideae Relictam Complanatione Certa
in Platea dicta Krzywe koło circa Successores
ejusdem olim G. Hoszerowicz

Sui in Ptu

hii [illegible] die [illegible] Mensis Maij sub
Celebratione Julius [illegible] Coram
pdto de Recognoscere ab una et eunde m.
[illegible] Liberadtli parte ab altera conteta.
Decim [illegible] in Modo Jenia Secunda
post Dñi Rogationum prima scilicet die 5ta
Mensis Maij Aõ [illegible] Cursu inter se Rentu
et eunde m. Liberadtli Pinerolam Dmo
lensiue prolatã [illegible] in omnibus Punctis ap
probata ad cedendum eid m Francisco Labe
rudelli medietatem [illegible] iam ex nunc Cum omni
et integro Jure suo Dnio proprietatis ac cum
Obus equisq Summe Utilitatibus Lesibus
fructibus et Commodis inde pote Contingen
ac Complanationis meibq Ligamentis Jam
vadio [illegible] Contentis ac decretis Litigiosis
cedens q Contentus tum mente Complanatis
mis [illegible] quam decreti sequen
de dicto exarator cedit Demittit Committit et
Committit Totumq et integrum Jus suum
ad premissam Summam Trium Millium flo
rum [illegible] dicti Petri dicti Jacobi Jacobi
Jacobi Jacobi Jacobi Jacobi

Actum in Signe in Terminis
Communibus Terrestribus Plocensibus
Vigore Legis in diem hodier-
nam Incidentibus Feria Tertia
post Dominicam Exaudi proxima
scilicet Die decima Tertia mensis
maij Anno Domini 1777mo.

Coram infrascripto Francisco Jonossa in Borowice
Rosciszewski Judice Joanne a Gumowo
in Krasniewa Gumowski Subjudice
Antonio Woznicki in Locum infrascripti Fran-
cisci Ciotkowski Notarij Terrestris Plocensis
Electo Subdelegato Notario Terrestribus
Plocensibus

Ill. Alexander Dembski Chim Alexandri cum
Chim Gnosa Ludovica Jedliszewska procre-
atus Filius Sortis in Bonis Przeradz
magna haeres et Kunegunda Bukowska
invicem Conjuges et quidem Consors in
assistentia Martii ab una atq Illustris
magnifico Andreas in Biezun et magna
Sieva a Zamoys Zamoyski Capitaneus
Ploskirovienses ordinis aquilli et albae
aequeo per G. Clementem Kozlowski
actis Castrensibus Varsaviensibus Feria Quinta
post Festum Omnium Sanctorum adest Die
Quinta mensis novembris Anno 1772.
specialiter et vadialiter inscriptum Ple-
nipotentem agens parte ab altera Sa-
ni mentibus solus quoq G. Alexander
Dembski Corpore Eger recedendo re-
cognoverunt Quia ipse Contractum

Contractum Certum intuitu resignationis sor
tis in Bonis Praeradz magna in Pala
tinatu Plocensi et Districtu Sigrecensi
consistentibus sitae et jacentis hic in Sigre
die Decima tertia mensis et Anni Cu
rensis inter se recognoscentes Conscriptum
manibus suis et Amicorum Judicum Ex
praesorum subscriptum vadio Quatuor
millium Florenorum Poll. et damnis
terrestribus Firmatum in omnibus
ejusdem Contractus Conditionibus Con
tentis vadio Foro et Ligamentis ap
probant Confirmant et ratificant
ejdemque Contractum tam in toto quam
in quavis minima Parte ratisface
re se submittunt et assecurant
quae sub vadio summae Quatuor mil
lium Florenorum Pollonicalium pro qui
bus Coram foro Judicij Praesentis Respon
debunt peremptorie.

Alexander Dembski et
Kunegunda Dembska et
Clemens Kozlowski qua Plenipotens

Q. Alexander Dembski olim Alexandri
~~Filius~~ cum olim Q. Ludwina Godziszew
ska procreatus Filius et Cunegunda
Bukowska invicem Conjuges et quidem
Consors in assistentia mariti Sani mentibus per
sonaliter solus quoque maritus Corpore

Corpore ager personaliter RR. Quia
ipsi insistendo Contractus in Ordine
resignationis sortis in Bonis Prae
radi magna Sittae hic in Signe
die Decima tertia mensis et Anni Cu
rensis inter se recognoscentes ab una
et Illustrem m. Andream in Bie
zun a Zamoysi Zamoyski per G.
Clementem Kozłowski Specialem
plenipotentem parte ab altera Conscri
pto; manibus subscripto et actis prae
sentibus die hodierna roborato iam
et nunc et de facto praelibato Illustri
m. Andreae in Biezun et magna
Stawo a Zamoys Zamoyski Capi
taneo Płoski Provinciae ordinis aquilae
albae aequiti Ejusq legitimis Suc
cessoribus totam et integram sor
tem suam et quidem maritus haere
ditariam Paternam et maternam #
per Decretum Compromissoriale
in Fundo eorundem Bonorum Prae
radi magna Feria Secunda in Vi
gilia Festi Sancti Laurentii mar
tiris Anno 1762do inter alios G. Ada
mum Dembski Fratrem natu majorem

~~in Bonis Praeradi~~
in Bonis Praeradi ~~[illegible]~~ in Palatina
tu Plocen. et Districtu Supremae ~~[illegible]~~
consistentibus Sittae

majorem et se recognoscenq maritum
prelato et ad acta Castrq Plocenq Fe
ria secunda ipso die Festi Sancti Fran
cisci Confessoris eodem anno per obla
tam perfecto sibi ex divisam et justa
eandem Ex divisionem per se possessam
iam vero Censors Juris sui advitalitio
subiectam cum omni et integro Ju
re suo proprietate propinquitate
titulo q hereditario, ac cum omnibus
ejusdem sortis utilitatibus uribus Fructi
bus proventibus commodis et emolumen
tis arcis aedificiis Quibusvis, agris
pratis, Campis, hortis, pomario, syl
vis Borris gais, Remoribus agris
stagnis piscinis piscibus fluviis
fluminibus aquarumq quibusvis decursibus
Inseminationibus hyemalibus et aesti
valibus subditis utriusq sexus tam
ad praesens in fondo manentibus
quam profugis ubicunq reperi
bilibus vindicandis eorumq uxori
bus Pueris pecoribus pecudibus Juva
minibus dacis decimis cunctaq obe
dientia per ipsos praestari solita

sellum
solito ac tota ~~illor~~ suppellectili do
mestica attinentiisq pertinentiis gene
raliter universis nullo penitus exce
ptis nec pro se suisq successoribus
reservatis sed ita vate longe circum
ferentialiterq prout eadem sors a gra
nitia ad granitiam extenditur et in
suo divisoriali exstat persequere co
gnoscentem maritum possessa est idem
q. Alexander Dembski dat donat
vendit inscribit et resignat perpe
tuo et in eorum intromissionem in
eandem sortem praesentibus resigna
tam ex nunc admittit tuitionem
generalem et evictionem specialem
ab omnibus in genere quarumvis
personarum impedimentis debitis et
oneribus cavet et in bonis ac
summis quibusvis suis inscribit
iam vero q. Dembska consors de Ju
re suo advitalitio super eadem sor
te nunc resignata se se extendentem
ab eadem marito habito cedit et con
cedescendit idq subdomnissimo Terrestri
bus pro quibus ubiq respondebunt

respondebunt suis cum posteris
Alexander Dembski rt.
Kunegunda Dembska rt.

Idem Qui supra G. Alexander Dembski personaliter sanus ut supra recognovit Quia ipse Illustrem M. Andream in Bieżun et magnuszewo a Zamoys Zamoyski Capitaneum Płoskirowiensem Ordinis aquilae albae aequitem sortis in Bonis przeradz magna sitae modernum haeredem ejusq legitimos successores de summa Quatuor millium Florenorum Polonicalium includendo Donum manicale pro pretio sortis praedictae in Bonis przeradz magna sitae Contractu resignatario hic in Sigre die decima tertia mensis maj Anno praesenti inter se recognoscentem et G. Cunegundam Bukowska Conjuges ab una et praelibatum Illustrem Mcum Zamoyski per G. Clementem Kozłowski Spetialem Plenipotentem parte ab altera Conscripto et die hodierna roborato Constituta et Condictata ablevatam ~~per se recognoscentem~~ de manibus ejusdem G. Clementis Kozłowski Plenipotentis per se recognoscentem summam

Summam ~~mille~~ mille ~~se~~ Ducentorum Septe
aginta unius Florenorum Pollonicali
um iam vero pro deportatione oneris
J. Antonij Berki Summam Ducento
rum Viginti novem florenorum tum
quoque in Eventum aliquis oneris
ac etiam pro ulteriori sua necessita
te et usu Summam Duorum milli
um Quingentorum Florenorum Polloni
calium ex provisione pendenda apud
alte dictum Illustrem Mscum Zamoy
ski Juris Quaitorem per se recogno
scentem relictam et locatam prae
stitamque sibi recognoscere iusta ob
loquentiam praemissi Contractus Satisfac
tionem Quietat emittit et libe
rum facit ~~[illegible]~~ prae
senti ~~[illegible]~~ sua Signe ~~[illegible]~~ ad libero accedente
Quae quidem Quietatio in Papiero Signa
ta Florenorum Trium est suscepta.
Alexander Dembski

Illustris Adm Rendus Josephus Rosiszew
ski Praepositus Ecclesiae Parochialis Sieprcensis
Sanus personaliter RR. Quia ipse qua ale
xandrum Patruum et Josephum olim Adami
filium Filiastrum Dembskie eumque le
gitimos Successores de Summa Ducentorum
viginti octo Tymphorum Grossorum duodecim
Pollonicalium ex Summis Binis prima Centum

Centum Quadraginta ~~octo~~ annis Tyrphorum
grossorum Duodecim Pollonicalium a G. Ale
xandro Patruo, et altera Ducentorum ~~[illegible]~~
~~[illegible] Tyrphorum~~ Quinquaginta Quatuor
Tyrphorum a G. Josepho Filiastro Demb
skie decreto Judicij Presentis in Siepre
Feria tertia ante Festum S. Hedvigis, die
Decima mensis octobris Anno 1774. inter
se recognoscentem et eosdem GG. Demb
skie prolato cum pena lucta trium
marcarum Poll. sibi adjudicatis prove
nientibus iam vero de summa origina
li Quingentorum Septuaginta Quatuor
Tyrphorum per Decretum Officij Consisto
rij Plocensis olim admodum Rendo Swie
tochowski ab olim Gro Adamo et eodem
G. Alexandro supervivente Dembskie agni
ta et pro reparatione Ecclesie Siepreensis
adjudicata per supra scriptos quoque
GG. olim Adamum et Alexandrum Su
perstitem Dembskie complanatione
certa Die Septima octobris in Siepre
anno 1765. cum olim Illustri Admodum
Rendo Castano Brodowski Decano et Prepo
sito Siepreensis inita adinventa et rata
tim solvi assecurata diversisque temporibus
et quidem per olim Gnum Adamum Dembski
Centum viginti Tyrphorum et Sextarij unius
grossorum octo Solidi unius Pollonicalium
ad Quietationem manualem in eadem

in eadem Complanatione appositam in
vero per q. Alexandrum Dembski Quin
quaginta Tynphonum ejusdem olim Illu
stri adm. Rndo Brodawski ac deinde
per q. Alexandrum Dembski ad Quie
tationes manuales ex sorte q. Josephi
Dembski Filiastri sui Centum Sexaginta
Quinque Tynphonum sibi recognoscenę
post supra scriptum Decretum Judicij
Terrestris Plocenę sibi recognoscenę exa
luta derivantibus nec non de pena La
ita trium marcarum ac duplici Qua
tuor decem marcarum Pollonicalium in
sublationem Condemnationis ac pro
contraventione supra exorato Decreto
Terrestri Plocenę adjudicatis ultima
rio quoque ejusdem Judicij Terrestris
Plocenę Decreto Feria tertia post Fe
stum Sancti Francisci Confessoris die
octava mensę octobris Anno 1776
inter se recognoscenę et ~~eadem~~ qq.
Alexandrum et Josephum Dembskie
promulgato sibi recognoscenti agnito
et solvi injunctis tum quoq. de pro
visionibus ab eadem summa prove
nientibus ac Condemnatione in Ter
mino Satisfactorio ex eodem Decreto

Decreto Ultimario Feria Sexta in Vigilia
Festi S. Thomae apostoli scilicet die
vigesima mensis Decembris Anno 1776.
coram Actis Castrensibus Plocensibus circa manife
stationem obtenta et publicata ob prae
stitam sibi plenariam et sufficientem
satisfactionem et summae ~~praesentem~~
Trecentorum triginta Florenorum pro
summa supra exarata restanti provi
sione ac processu accordata ex interesse
tam G. Alexandri quam G. Josephi
Dembskich per Patruum G. Alexandrum
exolutionem Quietat emittit et libe
ros facit ac pronuntiat complanatio
nem Condemnationem totumque et in
tegrum processum Cassat et annihilat
nihil praetensionis ad eosdem GG. Dem
bskie sibi reservando praesenti sua
recognitione praemissa affirmante.
Josephus Korczewski P. Imp.

M. R. G. P. Laurentius Szymczak de Wazynko
authus et Juratus palam recognovit quia ipse
habitis secum MM. Ignatio Wrzosek et Matheo
Wiecheck Evidentioris Testimonij ergo sibi ad
habitis Ex requisitione Ossa G. Caroli Niedro-
ski ~~[illegible]~~ fuit in Bonis Kęsice die Quinta Febru
arij Anno praesenti et Ibidem Condescendens eamdem
G. Carolum Niedroski ~~[illegible]~~ vigore Resignationis
coram Actis praesentibus in Sicpni Feria 3tia Post Tm

Conversionis

Conversionis Sancti Pauli proxima scilicet die 2 Dva
Mensis Januarij ac Currens per G. Antonium
Myślinski in Personam sui requirens resignatae in
Aream in Latum Trium sulcorum in Longum Semi
duorum Stadiorum Tendens in et super eisdem Bonis Rexi
ce in Pstu Plocen et Districtu Pzen Sieprcen Con
sistens sitt et Jacen Intromisit investivit et In
realem pacificaq Possessione nemine Impugnans
nec Contradicens reliquit de quo Pzen ie Mtis
fecit relationem.

MAGR. Stanislaus Kazmirski de Przeradz
magna Authus et jurator palam recognovit
Quia ipse habitus secum Mr Jacobo et Au
gustino Nadratowskie in Evidentius Testimo
nium assumptis Ex requisitione Ossa G. Cle
mentis Kozłowski Illtris Mci Andreae a Za
moysc in Biezun Zamoyski Excancellarij
Rmi Ordinis Aquilae Albae Equitis Sortis In
Bonis Przeradz magna haeredis Plenipo
tentis Condescendendo ad Bona Eadem Przeradz
magna die 20 Mensis et Anni Pzen sub
tractu Judiciorum Pzen et Ibidem in Sortem Pdictae
Bonorum Przeradz magna plibatum Illtrem
Mcum Zamoyski in virtute tam Contra
ctus resignatorij in Sieprc die 23tia men
sis et Ai Currens Inter Jsum Alexandrum
Dębski ab Una et altedictum Illtrem Mcum
Zamoyski per Eundem G. Kozłowski Plenipo
tentem parte ab altera Conscripti et Actis Ter
restribus Plocen in Sieprc ~~Tenore Ctia~~ die hodier
na in Actis Contenta roborati, Quam ipsiusmet
Resignationis per suprascriptum G. Alexandrum
Dębski in personam Illtris Mci Zamoyski sub

Uni eoq

Uno eoq roborationis Contractus actis facta
et recognitae Intromisit in vestivit ad in rea-
li Pacificaq Possessione Neorine Impugnan-
te Quinimo dicto Gso Dembski Jurisdatore
sponte et Libere admittente reliquit de quo
praesens ejusq Mtis Relatio

GG. Adamus Niedroski ott Alberti filius aut
olim G. Marianna Pruska progenitus ab una
et Joannes Wolinski ott Vladislaj Filius Cum
ott G. Catharina Milewska progenitus parte ab
altera sani pleni Reverent Quia ipsi se mutuo
et Ab invicem et quia G. Niedroski G. Wolinski de Causa
et Actione Judiciaria rne Viginti Aureor Hunga-
ricatt per G. Wolinski a se Recognoscen G. Nie-
droski ad Scriptum manuale Contractae Inprimis
in Officio Crenz Plocenz instituta et intentata
Impost ad Judn praesens Tre Plocen deventa G. au-
tem Wolinski de maoribus ac Quibusvis Quae-
relis ex ponte sui hac in Causa Coran
actis authis Rni Interpositis ex Jnita Inter se
Amicabili Compositione praestitaq sibi plenaria
ac Sufficienz satisfactione Reciproce se se Quie-
tant emittunt ac Liberos absolutq faciunt
ac Pronuntiant Processum quemvis Intuitu ejus
dem Summae Institutum ac Condemnationem
super se Recognoscen Gso Wolinski ex parte Ipso
obtentam tollit Cassat et Annihilat Maoner
ac quasvis Querelas Corz se ab invicem
Interposito suffert et Mortificat perpetuo et
in aevum nihil Pretensionis sibi reservando
his suis pnalibus recognitionibus praemissa
firmare Adam Niedroski rt.
Jan Wolinski rt.

G. Barbara Malanowska odt Casimiri filia
cum odt G. Constantia Malanowska progenita
odt G. Joannis Lukowski Relicta Consors
vidua sana pltr Rvit Quia ipsa G. Petri
Malanowski odt Casimiri filio cum Eadem olim
G. Constantia Malanowska Progenitus fratri
suo Germano et ejus Ltmis Successori-
bus de Bonis suis Gltis obus Mbli-
bus et Imblibus Paternis Maternis he-
reditis Obligatis Summisq quibusvis Pe-
cuniarum ubiq locorum haerent ex praestita sibi
pro Dote fra cum per Eundem fratrem suum
plenaria ac sufficienti satisfactione abdi-
cat et Abrenuntiat perpetuo et in aevum
praesentem sua Rgne praemissa firmare.

Barbara z Malanowskich Lukowska Rt.

Obsubscripti Inferiorem Abrenuntiationem
alien Cassatum.

G. Barbara Malanowska odt Casimiri filia
cum olim G. Constantia Malanowska Pro-
genita olim vero G. Joannis Lukowski relicta
Consors vidua sana pltr Rvit Quia ipsa G.
Petri Malanowski odt Casimiri filio cum
eadem odt G. Constantia Malanowska proge-
nitus fratri suo Germano ejusq Ltmis
Successoribus accepta sua pro Dote ab Eodem
fratre suo plenaria ac sufficienti satisfactio-
ne Bonis Paternis et Maternis abdicat
et Abrenuntiat perpetuo et in aevum
praesentem sua Rgne praemissa firmare.

Barbara z Malanowskich Lukowska Rt.

M. Joannes Theodorus Duonen mnu Chan-
ski Cameranus Granitialis Pltus Plocens odt

Mfici

Mfici Andreae ~~Filius~~ Chamski Ensiferi Plo-
cen filius ex ~~[illegible]~~ M. Cathanina Zorawska
progenitus sanus pltus Rendo Rvit, Quia ipse
Illtri Mcae Maximiliano Brunoni Comiti in Moyko-
wy Sieraikowski Succamerario Pltus Plocen
Ost M Hieronimi Sieraikowski Venatoris
Cremenecen filio ex olim Mcae Antonina
Lasocha Matrimonialiter progenito filio et ipsi
Ltmis Succoribus totalia et Integra Bona sua
Haereditt Obligatt scilicet medietatem Bonor
Mahomaz in Pltu Plocen et Districtu psen
Sieprcen Consistens Jure Naturae post eunae
ad Parentem suum se Recognoscens Concernen
ex divisione fraterna Inter M. Josephum Cham-
ski Tribunum Raciązien Fratrem suum Ger-
manum ex Una et se Recognoscen parte ab
altera Consecta sibi Recognoscens Cessan iam
ex nunc cum Omni et Integro Jure suo Do-
minio proprietate Propinquitate Titulo q
haereditt ac cum obus eorum Bonor utilito
tibus usibus fructibus et Commodis ut pote
Arcis aedificiis hortis agris Pratis Campis Syl-
vis bornis Rubetis nemoribus Ingaginibus
aquarum quibusvis decursibus Piscinis Pisci-
bus fluviis fluminibus subditis denique cum
dictis tam ad psens residen quam Profugis
eor Uxoribus Pueris Pecoribus Pecudibus die-
nen Labor Vigiliis Datiis Tributis ac Cen-
cta obedientia et subditura Methonali per
ipso praestari solita attinentijsq et Perti-
nentiis Gltt Universis nullis Penitus excepti
nec pro se suisq Succoribus reservatis sed
Ita late Longe Circumferentialiter prout eadem
Bona in suis metis et Limitibus ab Antiquo Ex

habent

tabant et ad pœnas protunduntur seq Reco
gnoscens Concernunt Insistendo Contractum Re-
signatorio de Data ejus Plocie die 10 men
sis Martij Ao Currens Intus se Recogno
scens ab Una et eunae Illrem Mcum Sie
rakowski Succamerarium Pltus Plocen Parte
ab altera Initio et Contracto actis Crens Plocen
ulq sub Celebratione Judicior Feria 3tia
post Dnm Laetare Quadragesimalem pro
xima scilicet die Undecima mensis Mar-
tij Ao Currens approbato pura mera et
Irrevocabili Donatione dat donat ven-
dit Inscribit et resignat perpetuo et
in aevum Intromissionem ex nunc admit-
tit Tuitionem Gnalem et Evictionem splen
ab obus in Genere Impedimentis Quarvis
Personar propinquar et remotar Caveo
et in Bonis suis quibusvis Inscribit ulq
sub Damnis Tribus pro quibus Ubiq re-
spondebit suis Cum Posteris

Chamski mpp KMWP.

M. Joannes Theodorus bim Nris Cham-
ski Camerarius Granitialis Pltus Plocen
ad M. Andreae Chamski Ensiferi Plocen
filius ex M. Catharina Zorawska matri
monialiter progenitus sanus pltus Rx Quia
ipse Illrem Mcum Maximilianum Bru
nonem Comitem in Moykowy Sierakowski
Succamerarium Pltus Plocen olim Mfui

Hieronimo

Hieronimi Sierakowski Venatoris Cremene-
cens. Filium ex D. M. Antonina Lasocka
progenitum et ejus Ltmos Successores de
Summa Mille aureor. Hungaricatt. Boni
adequaliq. Ponderis pro pretio medietatis
Bonor. Makomazy in Pltu Plocens. et
Districtu Sieprcens. Consistens per se Reco-
gnoscens. eius Ittri Mcd. Sierakowski Succa
merario Pltus Plocens. die hodierna resigna
tie Contractu resignatorio de Data ejus Pro
cie die Decima mensis Martij Ao Cur-
rens. Inter se Recognoscens. ab una et pnomi
nutum Ittrem Mcum Sierakowski Succa-
meranum Pltus Plocens. parte ab altera
Initio et Confecto Actis Castren. Plocen. ulq.
sub Celebratione Judicior. Feria Tertia post
Dominicam Laetare Quadrlem Anno Psens.
approbato in dudendo Donum Manicale
Conclictata et Concertata ob levatam Sum
man Sexcentor. aureor. Hungaricatt. per
Eunc. Ittrem Mcum Sierakowski Succa-
meranum Pltus Plocen. sibi recognoscen.
realiter exolutam iam vero Summae Qua-
dringentor. aureor. Hungaricatt. Mcd. Ma-
rianne de Rudowskie Mfci Joannis
Chamski Subiudicidae Terris Plocens.
Conti modo obligatorio super Bonis eisdem
Makomazy per se Recognoscen. Inscriptio
per toties dictum Ittrem Mcum Succame
ranum Pltus Plocen. Coassumptam in se
Exolutionem Pstitamq. Plenariam et sufficien

entem

entem satisfactionem Quietat emittit et Liberum
Absolutumq facit ac pronuntiat perpetuo et
in aevum ~~[illegible]~~ nihil pretensionis sibi
et suis Successoribus tam ad haec Bona
Maliomazy quam Eundem Illmum Mcum
Succameranum Pltis Plocens. ejusq Suc-
cessores reservando nec quovis modo exci-
piendo praesens sua Rgnd Dmissa firmam
Quae quidem Quietatio est suscepta in Papiro
à Thesauro Rmi in Quota duodecim flor Pol
obsignatio in districto Protocollo.

Thamski KSW Lm

G Petrus Sulenski ad Valentini filius
ex ad G Sophia Rzeszotarska procre
atus Sanus Pltis Rnd ~~[illegible]~~ Quia Ipse
GG Joannem et Adamum Rzeszo
tarskie fratres Inter se germanos
ad Simonis filios ex ad G Marian
na Krajewska procreatos Eorq Illmos
Successores de Suma Ducentorum
Tynff actis Castrae Plocens Super sorte
Bonor Krajewice Dzwonky in Pltu
Plocens et Districtu Pres Siepreck con
sistentia sita et Jacens per ad Ipsorum Pa
rentem Sibi Rnti modo obliga
torio Inscripta, et post decursum
Triennij Juris obligatorij per se
Rnten ab Eod ad G Simone Rze
szotarski Ipsor Parente ab annis
plusquam decem Circa dimissionem
Cepisse

Quaedam Sortis levata et Realiter per ad Eundem Ipsorum Parentem Sili Rnti exoluta quietat emittit et Liberum absolutumque facit Inscriptionem obligatoriam tollit Cassat et annihilat nihilque Pretensiones ad Eandem Sortem Ipsorum hereditariam reliquit et reservat perpetuo et indeterminatam Pretensionem Sua Recognitione Premissa Firmante.

Petr. Sulenski rt

GG Joannes Rzeszotarski ad Simonis filius ex ad G Marianna Krajewska pro creatus Maritus ab una et Marianna Gutkowska ad Josephi filia ex ad G Barbara Niewczewska pro creata Consors parte ab altera alias Invicem Conjuges Sani pllr Rverunt Qua Ipsi Sili Mutuam et Reciprocam omnium et singulorum Bonorum Suorum Mobilium Immobilium Paternorum Maternorum hereditatis obligationum habitorum et habendorum devolutorum et devolvendorum Summarumque quarumvis pecuniariarum ubivis locorum hereditatis Inscriptorum et Inscribendorum nec non auri ~~[illegible]~~ argenti Cupri aeris Stanni vestium vestimentorum pecorum pecudum Inventariorum denique omnium ac totius Substantiae et Suppellectilis

suppellectili domesticae ad ulti
mantae suae tempora advitalita
tem faciunt et inscribunt his supi
plibus Rnibus ad id libere et be
nevole accedere

Jan Rzeszotarski it
Maryanna z Gutkowskich
Rzeszotarska rb

M R G Providus Clemens Dutkiewicz de
Villa Wazynko authenticus et gratas pa
tam recognovit Quia ipse habilis cum no
bilibus Paulo Dzięgielewski et Jakobo
Kosłkowski gratia evidentioris testimo
nij sibi adhibitis ex requisitione of
ficiosa Gri Simonis Uminski fuit in
Bonis Kosenice Nobilium Feria quin
ta post Dominicam misericordiae sci
licet die decima ~~octava~~ septima mensis aprilis ~~in~~ An
no ~~[illegible]~~ Praesenti Praeterito ad ibidem Condescendendo
praefatum Gnum Simonem Uminski
requirentem vigore Jurium ab etiam
Gra Anastasia Dzięgielewska primi
etiam Gri Thomae Zagrobski expertvoti
secundi Consorte ipsius habitorum sci
licet advitalitij et reformatorij in
sorte Bonorum Kosenice sese extan
dentium in Praefatum sortem Bonorum Kose
nica post praefatam Gri Dzięgielew
ska primi etiam G Thomae Zagrobski
expertvoti secundi requirentis Consor
tem derelictam intromisit investivit
ac nemine impugnante nec Contradicente

nec Contradicente in Pacifica Possessione reliquit de quo praesentem Idem mihi fecit relationem.

G. Marianna Leszczynska Ignozi Joannis Leszczynski filia ex od. G. Sophia Kisielka percata G. Jacobi Kraszewski Censors Legitima Suo et GG. Clarae et Cunegundis Brudnickich G. Mathiae Brudnicki filiarum cum od. G. Salomea Leszczynska Serore Rntis germana percatarum Brudnickich minorennium Sororinarum suarum nne pro quibus pacem cavet in assensu ejusdem suj Mariti sana pltd. Rigid. Quia Ipsa G. Josephum Obrembski od. Antonij filium ejusq. Successores de Summis Infrascriptis prima Mille Centum Quadraginta florenorum Polonicorum grossorum viginti quatuor altera Centum Quinquaginta Trium florenorum grossorum Novendecem Polonicorum Tertia Septingentorum viginti similiter florenorum Polonicorum Sibi Rnti Quarta Centum Quinquaginta Trium Florenorum grossorum Novendecem Polonicorum absentium GG. Clarae et Cunegundi Brudnickich Rntis Sororinatus actis Advocatialibus Civilibus Plonscensibus Feria Tertia post Festum Sanctae Margarethae Virginis et Martyris scilicet Die Vigesima Julij anno 1773 per Ipsum modo simplicis delicti Inscriptis obtevatas Summas

Eam

Eadem ~~[illegible]~~ Ante in anno 1774 et Sub
secutam Super praemissas Summas
in rem Suae Rntis et absentiae Sororinae
per Ill. Josephum Chamski Tribunum
Racoviensem Coram actis Castri Bloc
Inscriptionem Sufficientemque in Bo
nis Sulencice Eadem Summam
locationem quietat emittit et li
berum absolutumque facit Inscri
ptionem debitoriam tollit Cassat
et annihilat perpetuo et in eorum
praesentia Sua Recognitione prae
missa formante.

Marianna z Leszczyn
skich Krasiewska
Jakub Kraszewski rt

G. Agnes de Pęczkowskie Olim M. Alexandri
Pęczkowski Judicis Tmrs Ciechanoviensis fi
lia primi olim G. Rochi Draminski Rdi expost
voti G. Mathiae Kozłowski relicta Consors Vidua
olim vero G. Theodore Pęczkowska olim G. Alba
ti Tęgłowski Consortis sterilitas de hac luce de
cessae Soror Germana sana plus R.R. Quia ipsa
M. Josepho Pęczkowski Judicis Tmr Ciechano
viensis olim M. Casimiri Pęczkowski filio filia
Thd suo Ger Non finitt Non finitt

Actum in Raciąż in Terminis Communibus Trnbus Plocensibus Districtuum Raciąziensis Simul et Plotscensis vigore Legis in diem hodiernam legitime incidentibus Feria Quarta post Festa Solemnia Sacri Pentecostes proxima scilicet die 21mo mensis Maij Ao Dni 1777mo.

Coram Mfcis Francisco Ignatio Junosza In Borowice Rosciszewski Judice Joanne à Gumowo In Krasniewa Gumowski Subjudice Antonio Woźnicki Regente Castren Plocen in locum M. Francisci Ciołkowski Notarij Trnis Plocen Electo Subdelegato Notario Trbus Plocen

G. Agnes de Pęczkowskie ott M. Alexandri Pęczkowski Judicis Trnis Ciechanovien filia primi ott G. Rochi Dramiński Zili expost voti G. Mathiae Kozłowski relicta Consors vidua ott vero G. Theodore Pęczkowskie ott G. Alberti Trzętowski Contis Eiusdem de huc luce decessae Soror Germana sana pltes RR. Quia ipsa M. Josepho Pęczkowski Judicis Trnis Ciechanovien ott M. Casimiri Pęczkowski filio filiatim suo Germano et Ejus Ltmis Successoribus. Summas seu Summam Quae et quanta se recognosem post sterile Caput praedictae ott G. de Pęczkowskie Trzętowska Sororis Germanae vi Successionis Concernerent in Bonis M. Stanislaj Radzymiński Dapiferi Ciechanovien haerens cum Provisione provenien ~~ob~~ iam ex nunc cum omni Integro Jure suo Dnio proprietate ac cum Omnibus ipsae Summam aut Summae Utilitatibus usibus fructibus et Commodis ut pote Inscriptionis Punctis Clausulis nexibus Ligamentis vadijs Caeteris

Contentis

Contentis ex pstita sibi per eundem M. Ręczkowski plenaria ac sufficien pro pmissis satisfactione Cedit demittit Committit et pcommittit ac totum et Integrum Jus suum ad pmissam Summam seu Summas sibi serviens in Personam ejusdem M. Ręczkowski Judicia Trnis Ciechanovien filiastri sui transfert et transfundit plenarie et in effectu psen sua Rgne pmissa firmam.

Agnieszka z Ręczkowskich Kozłowska M.

GG. Casimirus Cywinski ott. Floriani filius cum ott. G. Theresia Rybicka progenitus suo et G. Valentini Cywinski fratris sui Germani pro quo Pacem Cavet et Je Inscribit nne ab una et Joannes Gawarecki ott. G. ~~Joan~~ Valentini Gawarecki filius ex ott. G. Marianna Swierkucka progenitus parte ab altera sum ~~Rcus~~ pltes RR. Quia ipsi se mutuo et ab invicem de maonibus Proonibus Querelis Cons se ab invicem in quocunq subsellio ex re Cujuscunq Pretensionis et negotij Interpositis tum quoq de Omnibus et singulis Pretensionibus ex quovis fonte Cons se habitis et quovis modo usurpatis ex Inita amicabili Compositione praestitaq sibi plenaria ac sufficien satisfactione sese reciproce Quietant emittunt et Liberos Absolutq sese faciunt et pronunciant ~~pp~~ maones ac Quasvis Querelas Cons se mutuo Interposito tollunt Cassant et annihilant Pretensiones quasvis ad se habitas mortificat perpetuo et in eorum nihil pretensionis sibi et suis Successoribus reservando his suis Pnalibus rnibus pmissa firmam. ad Diem hodiernum

Kazymierz Cywinski mppria
Jan Gawarecki mppria

M Jacobus Chamski Tribunus Poldcen olim
Andreae cum ott M. Marianna de Okrasy pro
genitus filius ab Una et G Helena Unierzyska
progenita ott G Adalberti Lipowski Consors reli
cta vidua parte ab altera sam pltes R.R. Juris
ipsi se Mutuo et Abinvicem et quae M Cham
ski Gsam de Zaborowskie Lipowska de Cau
sa et actione Judiciaria Infrascripta ratione deso
lationis aedificiorum Inseminationum Deperditio
nis et aliarum Pretensionum ex Fundo Bonor Tupa
dly seu Sorte Jbiq sitta in Ante Possessioni Obli
gatt toties dictor G G Zaborowskich ejusq
G Lipowska Parentum subiecta ad praesens
vo sui recognoscen M Chamski vigore
Juriur tam a GG Grubie quam praedictis Gsis
Zaborowskie sibi servien haereditt pulular
in Judicio praesenti contra ipsam instituta, G.
autem de Zaborowskie Lipowska relicta Con
sors vidua suprafatt M. Chamski de Sum
mis binis prima Ducentor Quinquaginta Tyn
per G. Franciscum Grubia actis Castren
Plocen idq sub Celebratione Judiciorum F 3tia
in Crastino Festi Divisionis SS. Aplor Ao
1754 Ottt Helenae Unierzyska ott G Francisci
Zaborowskie Conti in Bonis Tupadly Inscripta Con
tractuq intuitu resignationis eorum Bonor Tupa
dly Intus GG. Franciscum et Ignatium Grubie
ab Una et praefatt M Chamski parte ab altera
in Plocko die 6ta Martij 1759 Confectt per
eunem M Chamski Inse ad pacificanem Coassum
pta, altera Quinquaginta Tynen ex Summa
majori Mille Trecentor Viginti Sex Tyn et Sex
tarij Unius Poll. per se Recognoscen suprafatt
M Chamski actis itaq Cren Plocen Feria 6ta
totiusq et integre Subsistentiae ott suprafatt
Parentum suor Unica et Naturalis Suc
castrix

in Vigilia

in vigilia Festi Nullus S. Joannis Baptistae
Ao 1758 Pfatae G. Helenae de Unierzyskie
G. Francisci Zaborowski Conti in eisq Bonis
Tupadly ex pendenda provisione Inscrd pro-
venienq ob levatt summas easq per ott G.
Helenam Unierzyska de manibus M. Chamski
Pstitamq ~~sibi~~ ott Gsae Unierzyska in Pmissis
Summis binis sufficienti ac Plenaria sa-
tisfactione Quietant emittunt et Liberos
Absolutq sese reciproce faciunt ac Pronun-
tiant Inscriptionem debitoream super Sum-
mam Pmissam Ducentor Quinquaginta Tyn
servienq eaq G. Lipowska tollit Cassat et
Annihilat maonem ac Quasvis Querelas
Con se abinvicem Interposit ~~utriq~~ Recogno-
scenq fuerunt, cunctas et singulas Preten-
siones mortificant perpetuo et In aevum
nihil praetensionis ad se ad Diem hodiernum
reservando, salva tamen vindicatione Sum-
mae praecensitae mille ~~Trecen~~ Ducentor Septua-
ginta Sex Tynq et sex tarij Unius Pott
per Gsae de Zaborowskie Lipowska reservatura
his suis Pnalibus Pmissa firmanq
et sibi renti M. Chamski Pallegatis Pre-
tensionibus

Jakob Chamski
Helena z Unierzyskich Lipowska Pr.

Coram Judicio ac G. Joanne Szczepkowski Bur-
grabio Castrenq Plocenq per M. Joannem à Gu-
mowo in Krasniewa Gumowski Subjudicem lo-
ci Pscenq in locum sui ad Actum Pcen assumpto
Subdelegato actisq Tribus Plocen in Raciąż
pttto Comparens G. Thomas Szumański ott Ca-
simiri filiq cum ott G. Felicianna Strzeszewska

progenitus

progenitus sanus pltus R.R. Quia ipse Eiq. M. Jo-
anni Gumowski Subjudici Pl. Trni Plocen. ejusq.
Ltmis Successoribus LL. Blasium et Mariannam
Gralówna Invicem Coniuges Parentes tum Mathi-
am et Felicem de Bonis Strzeszewo Nativos Sub
ditos suos haereditarios iam ex nunc Cum omni
et Integro Jure suo Dnio proprietate Propinquita-
te titulorq. haereditt. ac Cum obus eorq. Subdi-
tor. Utilitatibus Usibus Fructibus et Commodis
ut poterit dici Laboribus Censibus Datiis Tribu-
tis Cunctaq. obedientia et Subditura per Ipsos
Pstari solita tum Inventariis ac rebus eorum Pro-
priis totaq. Suppellectili Domestica dat donat
vendit Inscribit et resignat perpetuo et In
aevum Tuitionem Gnalem et Evictionem Splem
ab Obq. in Genere Impedimentis Quarvis Perso-
nam Cavet ulq. sub Damnis Trribus pro
quibus Ubiq. respondebit suis Cum Posteris.

Tomasz Szumański rt.

S

G. Agnes Pęczkowska et M. Alexandri Pęczko-
wski Judicia Terrae Ciechanoviensis filia primiol.
G. Rochi Draminski Secundi ex post Voti Sine
G. Mathiae Jeżowski Relicta Censors Vidua
Sana pltr. Rnt. Quia Ipsa Mfico Josepho
Pęczkowski Judicia Terrae Ciechanoviensis et M.
Casimiri Pęczkowski ~~filio~~ Sud. Rntis fratri
germani filio Filiastro Suo ejusq. Suc-
cessoribus Summas Suas pecunianas
~~in~~ tam in Bonis Jezewo et Szczepkowo
in Pltu Plocen. et Districtu praesen. Ra-
ciąziez quam Pęczki in Terra Ciechanoviensi

Censitus

Consistere per quascunq Personas Sibi
Rnti modo quovis Inscriptas et Inscriptio
num forma assecurat. et Ibidem haerere
seq Rnter Itme Concernen nec non pro
visiones ab Eprae provenientes per Eundem
M Feliastrum Suum Sibimet vindicandae
Cum omni et Integro Jure suo Dominio
proprietate propinquitate ac Cum obus Eadem
Summarum utilitatibus Usibus fructibus
et Commodis ut pote Inscriptionum Delito
rear et obligationem Sive Transferendi
punctis Clausulis nexibus ligamentis
foro vadio Decretor Si Intercesseri ab Ori
ginibus Caeterisq Contentis ex praestita
Sibi Rnti plenaria ac Sufficienti Satis
factione Cedit demittit ac totum et Inte
grum Jus suum ad praemissas Summas
Sibi Serviens in personam Ejusdem Mfici
Pęczkowski persolventis Transfert et
Transfundit plenarie et in effectu Intro
missionem in Bona Summi obnoxia ad
mittendo Evictionem omnimodam Cavendo
Praesentem Sua Recognitione praemissa fir
mante

Agnieszka z Pęczkowskich Kozło
wska

G Franciscus Rudowski olim Thomae ex olim Gsa
Praxida Grabianka progenitus Filius samus
plt recedendo recognovit Quia Ipse Magdale
na Kraszewska Gsi Thomae Krasewski ex Gsa
Julianna Milewska procreatae Filiae Ejusq
Legitimi Consorti vero suae Ejusq legitimis
Successoribus insistendo Intercessae Nuptialis
Inter Gsos Thomam Krasewski et Julian
nam Milewska ab una et se recognoscen

Parti

Incepta et non finita
Cassata
Ag. Wilno

G.G. Franciscus Rudowski olim Thomae filius ex
olim G. Praxida Grabianka progenitus maritus ab una
et Magdalena Kruszewska G. Thomae Kruszewski
filia cum G. Ludvina Milewska prore
ata Consors parte ab altera et quae Con-
sors in assensu ejusque viri mariti sam plus Rendo
Reverend Quia ipsi sibi mutuam et reciprocam
omnium et singulorum Bonorum suorum mobilium et in
mobilium Paternorum Maternorum haereditatis obligatis
habitis et habitis devolutis et devolvendis sum
marque quarvis Pecuniariam ubivis locorum haerenti
nec non auri argenti Cupri cen. Stanni vestium ve-
stimentorum Clenodiorum Inventariorum rerum mobilium
Pecorum Peculium Equiscae totumque substantiae et sup-
pellectilis Domesticae ad ultima vitae suae tempora
Advitalitatem faciunt et inscribunt his suis Pra-
ctibus recognitionibus ad praemissa libere ac bene-
vole accedere.

Franciszek Rudowski ut
Magdalena z Kruszewskich Rudowska ut

MRGP. Valentinus Cieciorski de Uniech authus
et juratus palam rvit Quia ipse habitus secum
nn. Mathia Lutomirski et Joanne Nadratowski
gratia evidentioris Testimonij sibi adhibitis Ex
requisitione Ossd G. Jacobi Sikorski fuit in Bo-
nis Sikory Boguslawice 2 bta post Dnm Condu-
ctus Paschae Anno praesenti et Jbrae Condescendens
praedictum G. Jacobum Sikorski vigore Resignationis
coram actis praesenti 2 Ida in Crastino Festi Purifi-
cationis G.V. Mariae scilicet die 3tia Mensis Febru-
arij Ad praesens ex parte G. Martini Komorowski
in Personam sui requirens ~~recognitae~~ super Aream
ac Sulcum in eisque Bonis Sikory sitis recognitae
in eamque Aream ac Sulcum Intimi sit Investi-

ut et in [illegible]

vit et in reali pacificaq Possessione ~~sibi~~ Nemine Im-
pugnante hac Contradicente reliquit de quo praesens idem
Mlis Obtulit relationem.

G. Valentinus Korzybski ott Gaspari filius cum ott
G. Catharina Gniewkowska procreatus sanus pltus R.R.
Quia ipse GG. Alexandrum et Franciscum Korzybskie
et ejus Limos Successores de Portione Quotae Octo flo-
renorum Post pro Illatis damnis sibi Renti Decreto Julij
praesentis in Raciąż Feria pridie F. S. Hedvigis Viduae
Electae Dei sufficit die 14ta Mensis 8bris Cum ipse
elapso inter se rentem ab una et GG. Alexandrum
Franciscum Mathaeum et Florianum Korzybskie
Mathaeum Adamum Silkowskie Rochum Chudzyń-
ski ac victoriam Sieklucki parte ab altera protulit
adiudicatum sibi recognoscentem provenientem hac non Con-
dem natione coram Actis praesentibus Intuitu non solutionis
ejusdem Portionis super eisdem GG. Alexandro et Fran-
cisco Korzybskie Obtenta, ac toto Integro Processu su-
per ipsis perducto ex Inita amicabi Composione
praestitaq sibi sufficienti ac Plenaria Satisfactione Qui-
etat emittit et Liberos absolutos facit ac pro-
nuntiat Rigorem futuri Decreti tollit Cassat et annihilat
Condemnationem supraseram ac totum et Integrum
Processum sufficit nihil praetensionis sibi ad Eosdem
totiens dictos GG. Korzybskie reservando haec sua
Pnuli rgne praemissa firmare. Et quo ad Personam
Ipsi

Valentinus Korzybski

G. Albertus Maliszewski ott Mathaei filius cum ott
G. Agnethe Bombalicka progenitus sanus pltus R.R.
Quia ipse G. Valentino Maliszewski filio suo et
Ejus Limis Successoribus totam et Integram sam

tem suam

Sortem suam Paternam Maternam hereditate obli
gatam Scilicet medietatem Sortis suae in
et super Korzybie Witkowicze in Pltu Plo-
cens Districtu Plonscen Consistens sitam et Ja-
cens iam ex nunc cum omni et integro Jure suo
Dnio proprietate propinquitate titulo q
hereditate ac cum omnibus ejusq medie-
tatis Sortis pdictae utilitatibus usibus
fructibus et commodis ut pote arcis aedifi
cijs hortis agris pratis campis Sylvis
Bornis Bubetis nemoribus Indaginibus
aquis Stagnis Piscinis Piscibus fluviis
fluminibus aquarq quibusvis Decursi
bus attinentiisq et pertinentiis Gtter Univer-
sis nullis penitus exceptis nec prosse suisq
Succoribus reservatis sedita late longe circum-
ferentialitedq prout eadem Sors seu medietas
~~[illegible]~~ in suis metis et Limitibus ab an-
tiquo extabat et protenditur pura mera
et irrevocabili Donatione dat donat
vendit ac Resignat perpetuo et in aevum
Intromissionem ex nunc admittit tuitionem
Glem et evictionem splem ab obus in Gene-
re Impedimentis Quarvis Personam Gavet
idq sub Damnis Ibq pro quibus ubiq
respondebit suis Cum Posteris

Woyciech Maliszewski M.

M Constantia Kurborska et M Joan
nis Kurborski Ensiferi Plocen filia
M Theodori Purzycki Pincernae Zytomi
riensis Consors in assiam M Ignatij Char
ski Tribunicae Polocen de Linea Paterna
proximiori

proximioris Amici Sana pltr. Rndo
Qrd Qria Ipsa Satisfaciendo Sub
missioni Coram actis Castr. Ploes. Idq
Sub Celebratione Judicior. Feria
Quarta in Crastino Festi Visitatio
nis Gloriosissimae Virginis Ma
riae Scilicet die Tertia mensis
Julij anno elapso per Suprascri
ptum Suae Rntis M. Maritum
in ordine ~~approbationis quietatio~~
~~nis factae Quiet~~ Suae Rntis ad ap
probandam Infrascriptam Quietati
onem ad acta authentica Statuitio
nis factae Quietationem mentio
natam Coram actis Ipsae Castrae
Ploes. Sub uno Eodemq actu et anno
quo Submissio Suprascriptam
Intercessit per mentionatum
Rntis Maritum suo et Suae
Mfcae Rntis nomine de Summa
Quingentor. octuaginta Septem
Tynfs et grossor. Viginti Novem Poles
se Rnter in vim Dotis de Bonis
Paternis Jure naturae respiciens
ac provisione ab Eadem Summa proveni
enti Decreto Condti in fundo Br.
Chamsk Fe Secunda post Fm
Immaculatae Conceptionis Gloriosis

sionae

Gloriosissimae Virginis Mariae scili
cet die Undecima mensis Decembris in
anno 1775 inter se Rnten ac alios
abuna et M. Mathiam Kuebersky Ensiferi
Ploce Rntis fratrem germanum post te
ab altera prolato ad actaq Terrestria Za
uslunene in Srzensko in Trnis Commu
nibus Terribus Feria secunda post De
minicam Invocavit Quadlen nempe
die vigesima sexta mensis Februarij
anno elapso per oblatam perfecto Sili
Rnti adjudicato et solis Injunctis reali
terq per Eundem Suae Rntis Maritum
de manibus ejusdem Mfsci fratris pro
nisi dempta sumpta Centum Duo
decem florenorum et grossorum quindecem Polon
Decreto Suprascripto Conditi detruncari
demanduta et per Suprascriptum M
Fratrem Sili defalcata seu pro
visione levata Summaeq Quadringen
tor Nonaginta Trium Zyrsk grossor
viginti Unius Polon rectam Inscriptio
ne Subsecuta pro re Suprafati M. Kue
bersky fratris recognitam in toto
approbat Confirmat et in omnibus
punctis ratificat Eandem Inviolati
ter ~~ma~~ per se et suos Successores
manutenendam habere vult et decla
rat perpetuo et Indevum Idq Subdo
mnis Terrestribus pro quibus ubiq Rndebit
suis Cum Posteris

Konszyya purzieckaw

Ignacy Chamski mpp

G. Joannes Niedrowski ~~et~~ Burgrabius
Castrensis Plocensis ob G. Victoris Niedro
ski filius cum G. Eva Mankowska pro
creatus suo et GG. Caroli Pauli et Anto
nij Niedroskich fratrum suorum
germanorum nunc pro quibus in plenis
sima Juris forma pacem cavet et
se se de Bonis suis Inscribit Sa
nus pllr Rvit Quia Ipse G. Jose
phum Mankowski ob Alberti filium
avunculum suum ejusq Successo
res de Summis binis prima Du
centorum florenorum Polonicorum Contra
ctu Certo Intuitu obligationis
agrorum in Bonis Kraszewo sub in
Kraszewo die 29 aprilis anno
1773 Inter praenominatum ob suis
Rntes et absentes fratrum ab una et
Ipsum parte ab altera Conscripto modo
obligatorio Super praefatis agris
~~[illegible]~~ Ego ob Rntis Parenti asse
curata altera simili Ducentorum
florenorum Polon ~~[illegible]~~ ad Scriptum
manuale Similiter in Krasniewo
die prima Maij 1774 datuatum
per Ipsum ab ob praenominato Rntis
et absentes fratrum Parente Contracta
oblevatas Summas Easdem in Unum
Junctas Quadringentorum florenorum Po
lonicorum Una cum provisione a Sum
ma Ducentorum flor. Polon. scripto

assecurat

assecurat pveniens et in ex dotatione
G. Agnetis Niedrossia Virginis Innupt.
Conversar quietat emittit et liberum
absolutumq facit Contractum obli
gatorium ac Scriptum manuale
tollit Cassat et annihilat de agris
Condescendit perpetuo et In eiusdem
praesens sua Recognitione praemis
sa firmans Jan

MM Stanislaus Rokitnicki Illmi Mfici Thomae
Rokitnicki Castellani Ripinensis filius, et Catharina
na de Kosinskie primi oll G. Stanislai Osiecki
Zeli ad praesens voti Invicem Coniuges suo et G. Ignatij
Osiecki in Primo Matrimonij Thoro cum eadem M.
Rokitnicka procreati filij et Privigni ab Una, Valenti
nus Rokitnicki oll Jacobi filius, ac Bogumi
la Osiecka primi oll G. Josephi Rybinski
Zeli ad praesens voti Invicem Coniuges et quae
Contra in assu praedictorum meorum maritorum ab altera
tum Joannes Rybinski oll G. Josephi Rybinski
filius a Tertia Partibus sani plus Rendo Reverend
Quia ipsi se se mutuo et Abinvicem et quae Joannes
M.M. Rokitnicky Castellanidae Ripinensis Coniuges
G. Joannem Rybinski de Summis Trinis Sprima
Vigniti Sex aureorum hungaricalium ad scriptum ma
nuale die 15ta Mensis Februarij altera Ducen
torum Tyniensium ad scriptum manuale die 10 Julij
in Unicem utraq 1766 datuata per oll G. Jose
phum Rybinski ejusdem G. Joannis Rybinski Parentem ab oll
G. Stanislao Osiecki praedicti G. Ignatij Osiecki Mino
rennis Parente Contractis Tertia Vigniti aureorum
suo et G. Ignatij Osiecki Privigni et filij sui tunc

Hungaricalium

Hungaricalis Tyrphorum Novem Grossor Triginta Poll
in Expensas Funebrales olim G. Josephi Rybinski
per olim G. Stanislaum Osiecki Soliter dicti G. Ignatij
Osiecki minorennis Parentem erogata, in
Unum junctis efficiens Summa Mille Septuaginta
Novem Flor. Grossor viginti Quatuor Poll, et quae Sum
ma Nongingentor Quinquaginta ~~Quinque~~ Decem
Flor. Poll ~~Poll~~ Inventarijs ~~Poll~~ Falsi eiusdem olim G. Josephi
Rybinski ipsius Parentis derelicti et per praefatum
olim G. Stanislaum Osiecki M. Rokitnicka Castella
nidissae Ripinensis primaevum Maritum G. vero
Ignatij Osiecki minorennis Parentem in Summa
ab eodem olim G. Josepho Rybinski debita receptis sibi
bonificata, restanti autem Summa G. Ignatium
Osiecki respiciens sibi recognoscens Exoluta,
~~[illegible]~~
~~[illegible]~~
~~[illegible]~~
~~[illegible]~~ G. autem Ry
binski Mus Valentinum Rokitnicki et ~~Angelum~~ Bogumilam
de Osieckie primi olim G. Josephi Rybinski Soli ad
praesens voti Invicem Conges de Summis Infrascriptis
prima Triginta Novem Aureor Hungaricalis
pro bobus sex post praesensitum olim G. Josephum
Rybinski sui recognoscens Parentem derelictis altera
Ducentor Quinquaginta Tertia Centum Quarta
Centum viginti Flor. Poll pro rebus Mobilibus et
vanis Praetensionibus Decem Trium Ciechanoviensis
Consulli in Bonis Poczyrmino F. Sta post Tm
S. Francisci Confessoris idest die 6ta mensis
Octobris 1768vo Ad Inter GG. Angelam de Rybin
skie primi olim G. Ludovici Lisicki Soli voti olim Ja
cobi Petrykowski Relictam Contem viduam Matrem
Mathiam Lisicki in primo et Scholasticam Pe
f. Evincendo GG. Valentinum et Bogumilam Osiecka In
vicem Conges Rokitnickie à Summa Decem Infrascriptis ab
ius eius G. Rybinski ~~[illegible]~~, pro Inventarijs adiu
dicata

trykowskie

Trykowska in subalterno Matrimonio procreato
filium et filiam, ac M. Dominicum Sempławski
Venatoriae Dobrinensem — tum G. Joannem Rybiń-
ski ab una et praefatos GG Valentinum Rokitni-
cki et Bogumilam de Osiecka in vicem Coniu-
ges ac alios parte ab altera lato et ad Acta Crem.
Ciechanoviensis Sabbatho postridie Festi SS. Tri-
um regum 1769 ad per Oblatam porrecto
ab eisdem GG Rokitnickie Coniugibus ad exolvendam
adiudicato in unum Uinctis efficiens Summa Mil-
le Ducentos Quinquaginta Duos florenos Polon. per
MM Rokitnickie Castellaniae Ripinensem in quan-
titate Summae Nongingentos Quinquaginta
Duos florenos Polon. ab ott. G. ~~Ignatio~~ Josepho Rybicki
ad exolvendam debitae. Inventaris per ott. G. Osiecki
praedictae M. Rokitnicka Castellanidissae Ripinensem priorem
Maritum G. autem Ignatij Osiecki minorennis Paren-
tem receptis sibi Compensatae detruncata in restanti
vero Summa nempe Ducentos Nonaginta Octo
florenos Polon. ~~per~~ sibi recognoscendam GG Rokitnickie ~~per~~ Exo-
luta, ~~[illegible]~~ ~~[illegible]~~ Mfici Valentinus Rokitnicki et Bogumi-
la Osiecka in vicem Conjuges MM. Stanislaum Roki-
tnicki et Catharinam de Kosińskie primi ott. G. Sta-
nislaj Osiecki Edi ad praesens Coniuges tum G. Ignatium
Osiecki in privo voto procreatum filium de Causa et
Actione Judiciaria respectu Evictionis à Summa
probobus ac aliis rebus mobilibus ~~[illegible]~~ Conde
~~[illegible]~~ post ott. G. Josephum Rybińskim derelicto
et per eundem ott. G. Stanislaum Osiecki praefati G. Igna-
tij Osiecki Parentem in Summa à tertio ott. G.
Rybicki debita acceptis provenientem et per Decretum
supraserum Conclle ejusdem G. Joanni Rybińskiego à se
Recognoscendam adiudicata et ad repetendam apud
Successores Osieccianos Indigitata ad Justum Tre
evincendo praedictos MM Valentinum et Bogu-
milam Osiecka Conjuges Rokitnickie

Tre

Ciechanoviensis eiusq. MM Rokitnickim Castellaniae
Ripinen. Instituta et Intentata ob praestitt. sibi
vicissim per Omnes Partes mente Complanationis
in Raciąż die 3tia Mensis Junij Ao Cur-
rens. Inter se Recognoscen. Conscitae ac manibus
suor. Recognoscen. subscriptae plenarian. satis-
factionem subsecutaq. realem Summar. et quae
per D. Rybinski pro se et Persona G. Ignatij
Osiecki Minorennis summae Centum vigenti
septem flor. Grossor. vigenti Quatuor Polonicae ac
manus Tolles dicti M. Stanislai Rokitnicki
Castellaniae Ripinen. Victrici, iam autem per
MM Valentinum Rokitnicki et Bogumilam
Osiecka Conjuges G. Joanni Rybinski Ducentor.
nonagenta octo flor. Poll. ultra sit supra expres-
sum est / detruncatae et bonificatae Summas
exolutionem Quietant emittunt et Liberos abso-
lutio reiecerunt ac pronuntiant scripta manu-
alia ac Regestrum Expensar. pro funebrilibus
Cassant Rigorem Decr. Concilii mortificant ac
totum et Integrum Processum tum Maiores ac
quasvis Querelas tollunt et sufferent Compla-
nationem quo ad pacificationem Summar. an-
nihilant, nihil pretensionis sibi ex eodem
Negotio emicarum reservando perpetuo et In-
aevum his suis Prutibus recognitionibus pro-
missa firmant.

Stanislaus Rokitnicki
K. Rokitnicka vw
W. Rokitnicki mpp
B. Rokitnicka mpp
Jan Rybienski mpp

GG. Martinus Komorowski olim Antonij filius cum G.
Justina Ciecierska progenitus maritus ab una et Marianna
Kraszewska G. Thomae Kraszewski ex G. Ludovina
Milewska procreata filia Consors ~~partea~~ in assen
tu sui mariti parte ab altera sani pltt. R.R.
Quia ipsi sibi mutuam et reciprocam omnium
et singulorum Bonorum suorum mblium et Imblium Pater
nor maternor haereditt obligatt ~~sam~~ habitt et
habenae devolutt et devolvenae summar quar
vis Pecuniariar ubivis locor haerenae nec non auri
argenti cupri aeris stanni vestium vestimentor
Clenodior Inventarior rer mblium Pecor Pecudum
equiseae totiusq substantiae et suppellectilis Do
mesticae ad ultima duntaxat vitae suae tempora
advitalitatem faciunt et inscribunt. his suis
Pnalibus recognitionibus praemissa firmanae.

Marcin Komorowski sd.

Maryanna z Kraszewskich Komorowska sd.

GG Valentinus Strzeszewski olim Adami Strzeszew
ski ab una et Antonius Gosicki olim Bar
tholomaei B.C. Plocensis filius parte ab altera
sani pltt recognoverunt Quia Ipsi se se mu
tuo et ab initiam de Causis et actionibus
Judicianis respectu violentiarum ad Judiciam
praesens ex Registro Terminorum Factorum sibi vi
cissim intentatis ad Decem hinc in Causis Edu
cendarum Inquisitionum prolatis atq In
quisitionibus Ejusdem in Causis Eductis tum
quoq officiosis actibus quomodocunq lineae re
bram actis Authoris Rmi Interposito ex mutua
amicabili Compositione quietant Emittunt

liberos

liberos faciunt Processum Institutum Decra quae
vis ac Inquisitiones Eductas Cassant morti
ficant et annihilant nihil praetensioni ad
se vicissim habere volunt ac declarant per
petuo et in eorum praesentia suis recognitionibus
praemissa firmare, ac quosvis officiosos
actus

Valentinus Strzeszewski
Antonius Gerciekin

GG. Theodorus et Laurentius fratres inter se Germa
ni Brudzienscy olim Ludovici filij sani pttis
RR. Quia ipsi G. Stephanum Brudzinski ob
Alberti filium cum ob G. Marianna Bani
howska progenitum et ejus Ltmos Successores
de ea Causa et actione Judiciaria Inter se
Rentes ab una et ipsum in Judicio praesentis Institu
ta tum sessione Turnica Decri Judicij praesentis
in Ptdnilis 4ta post Festa Solemnia Sacri
Pentecostes proxima scilicet die 29na Mensis
Maij Ao pre elapso Inter se Recognoscentes
ab una et eundem G. Stephanum Brudzinski
parte ab altera prolato ipsi ad explendam
assignata tum Manu tam pro Abusu Bom
bardae quam in vim Taxae Capitis ob L. Ca
simini ex Bombarda Interfecti ac Lucta Poena
Trium Marcarum Polonicarum suprafati Decri sibi Re
cognoscentes per ipsum ad exolvendam Injunctis ex Ini
ta Inter se Amicabili Compositione praestitisque ulti
sufficiens ac Plenaria in praemissis satisfactione
Quietant Emittunt et libere absolutique faciunt
ac pronuntiant Rigorem praeinserti Decri morti
ficant Maiores ac quasvis Quaerelas con

ipsum Interponendo

cong ipsi interposito tum totum et integrum
processum hac in causa producto tollunt cassant
et annihilant perpetuo et in aevum
nihil pretensionis sibi ad diem hodiernam
reservando his suis praesentibus recognitioni-
bus praemissa firmant.

Teodor y Wawrzeniec Brudzieński etc.

Vincentius Zaleski G. Josephi Zaleski filius ex
G. Catharina Kocięcka progenitus sanus praesentis Rdi
Quia ipse G. Gregorio Kocięcki olim Simonis filio
cum olim G. Anna Kocięcka procreato et ipsi Illmi
Successoribus totum et integrum sulcum unum Jui
pieni a loco dicto Przylasek et tendens ad viam
Komorska vocitatam inter metas G. Jacobi Kocięcki ex una
et ejusdem G. Gregorii Kocięcki Juris Quaesitoris ex altera
Partibus in Bonis Kocięcino Brodowe in Ptto Plo-
cen Districtu praesens Raciąziae Consistens sibi et ja-
cens suum haereditarium iam exnunc cum omni et
integro Jure suo Dnio proprietate propinquitate ti-
tulos haereditate ac cum omnibus ejusdem dulci Uti-
litatibus usibus fructibus et Commodis ut Acto
Pruto ejus adiacens Sylvis Borris rubetis nemoribus
Indaginibus aquis stagnis piscinis piscibus flu-
viis fluminibus aquaeque quibusvis decursibus
attinentiisque et pertinentiis quibus universis nullis peni-
tus nec pro se suisque Successoribus reservatis sed sta-
tate longe circumferentialiter prout ipse sulcus
in suis metis et Limitibus ab antiquo ex-
tabat et protenditur pura mera et irrevoca-
bili Donatione Dat donat vendit ac resignat
perpetuo et in aevum Intromissionem Exnunc admit-

tit

tis Tuitionem Pleni et Evictionem Spleni ab Obus in Genere Impedimentis Cavet ulq sub Damnis Tribus pro quibus ubiq respondebit suis tum Posteris Wincentij Zaleski 1V.

G. Vincentius Zaleski Gsi Josephi Zaleski filius ex G. Catharina Kocięcha progenitus sanus pltus Qvit, Quia ipse G. Gregorius Kocięcki olt Simonis filius cum olt G. Anna Kocięcha procreatus et ejus Ltmor. Successor de Quota Triginta Trium Flor. Pol. pro precio Sulci Unius in Bonis Kocięcino Brodowe in Pltu Plocen. Districtu pred. Kocięcien. Consistens sitt et jacen. die hodierna resignati verba libri inter se Condictatus Provenien. ob levatus Summam eamq pstitiq sibi sufficien. cum plenariam satisfactionem Quietat emittit et liber ab solutiq facit ac pronuntiat perpetuus et in eovum pred. sua Rgne promissa firmam Quae quae Quietatio est suscepta in papyro c. Thesaurorum in Quota Unius Grossi Argentei signata in Districto Protocollo

Wincentius Zaleski 1V.

M. Ignatius Sampławski Venatoris Dobrinen. olt M. Antonij Sampławski Venatoris Dobrinen. filius cum M. Marianna Karska progenitus sanus pltus RR. Quia ipsa Ltrem admodum Rndum Antonium et G. Joannem Dramińskie ~~[illegible]~~ et Leonem Ltmor. Successor de Poena Quadruplici Quatuor Decem marcar. Polon. Decreto Judicij pred. in Płonsko in Terminis Communibus Tribus Plocensibus F. 2da in Crastino Festi Purificationis G. V. Mariae scilicet die 3tia Mensis Februarij Ad Curiam Inter se Recognoscen. ab una et pdictor Ltrem Rndum ac Gsum Dramińskie ac alios parte ab altera latus pro Incontinentia Ambrosij et Antonij Fronczali

per olt

per obt. G. Albertum Dramienski Illtris Rndi Draminski Parentem non habita sibi recognoscens adiudicata, nec non statuitione praefatt. LL. Ambrosij et Antonij de Bonis Kruszeni-ca Subditor

~~Tronczali per obt. G. Albertum Dramienski Illtris Rndi~~

Tronczali per obt. G. Albertum Dramienski Illustris Rndi Draminski Parentem non habita, sibi recognoscens adiudicata, nec non statuitione praedictor. Ipsorum Ambrosij et Antonij Tronczali de Bonis Kruszenica Subditor pro sumendis de Pace Poenis coram actis Castrensis Plocensis suprafatt. Decreti Judicij sui demandata tum Poenalitate suprafatt. Decreti super toties dictis LL. Ambrosio et Antonio ipsor. Subditis per Ducentas Quinquaginta Virgas pro persona cujuslibet Subditi extensas ex praestita sibi sufficienti ac plenaria pro praemissis satisfactione quietat. emittit et liberos absolutoque facit ac Pronuntiat Rigorem Decreti quo ad Personas Illtris Rndi ac Gnosi Drozdowskich tot sit Cassat et annihilat maiores ac quasvis Querelas tum totum et integrum Processum hac in Causa perducti sufficit ~~sibi~~ perpetuo et in aeoum nihil praetensionis sibi ad diem hodiernam reservando hac sua Pnali Rgne praemissa firmando

Hgmptowski

G. Theressia Gosicka ob. Stanislai filia ex obt. G. Rosalia Rostkowska peracta ob vero G. Alberti Gosicki Relicta Consorti vidua Sana pltr Rnt Qua Ipsa GG. Petrum Andream Gosicki patres Suos germanos Eorq. Successores de Summa Quinquaginta Florenorum Polon. ad Rationem Dotis de Bonis Maternis se Rntem erga alios Sororem G. Mariannam Gosicka

G. Andreae Brudzienski Centum Concernen
ab Ipso percepta et Realiter sibi Rnti
exoluta quietat emittit et liberos abso
luteq facit perpetuo et in eorum Sal
vam sibi residuitatem ejusdem dotis de Bo
nis Maternis totaliterq de Bonis Pater
nis reservando praesentis sua Recognitio
ne praemissa firmam.
Teresa Gerichka

M. Michael Szawłowski Dapifer Vissogro
dien sanus pltis R.R. Quia Ipse MM. Adamum
Tribunum ~~[illegible]~~ et Joannem Vice Regentem Irrem
Rozanenses patres inter se Germanos Kamieńskie et Ipsi Lemos
Succores de Condemnatione ex parte sui Recogno
scens super ~~[illegible]~~ eisq MM. Kamieńskie in Ju
dicijs Tribus Vissogrodien raonem non solutionis Sum
mae obtenta et Publicata ex praestita sibi sufficienti
satisfactione Quietat emittit et liberos absolutos
~~facit~~ ac Pronuntiat. Condemnationem praem
sertam tollit Cassat et annihilat perpetuo et
in eorum praesentis sua Rne praemissa firmam.
M. Szawłowski mp

Coram Judice ac M. Sigismundo Czarnomski Ve
natione Ripinen per M. Joannem a Gumowo in Kra
śniewa Gumowski Subjudicem loci praesentis in locum
sui ad actum praesentis substituto subdelegato Actisq
praesentis Tribus Plocen in Racią z pltis Comparens
G. Anna Starozewska olim Joannis filia cum olim G. Ca
than na Smoszewska progenita G. Antonij Gadom
ski Consors in Assa ejusq sui Mariti ac G. Grego
rij Gadomski filij sui sana pltis R.R. Quia ipse
eisq M. Joannis Gumowski Subjudici Trium Plocen
ejusq Litmis Succoribus LL. Paulum de

Bonis

Bonis Starczewo magna nativum Subditum
suum haereditatem iam ex nunc cum Omni et In-
tegro Jure suo Dnio proprietate Propinquitate
titulo haereditatis ac cum Omnibus ejusdem Sub-
ditis Utilitatibus Usibus Fructibus et Commo-
dis ut pote dicti Laboribus Censibus Dactiis
Tributis Cunctaque obedientia et Subditura per
Ipsum Constantem solita dat donat vendit Inscribit
et resignat perpetuo et In aevum Tuitionem
Glem et Evictionem Splem ab Obus in Genere In
pedimentis quarvis Personarum cavet idque sub Da-
mnis Tribus pro quibus ubique respondebit suis
cum Posteris.

Anna z Starczewskich Gadomska M.
~~Antoni Gadomski [illegible]~~
Grzegorz Gadomski Syn y Assystent M.

Antoni Gadomski M. P.

M. R. G. P. Valentinus Cieciorski de Uniech authus et In-
ratus palam Rvit Quia ipse habitis secum nostri A-
colao Kocięcki et Casimiro Girzynski ob firmius et
evidentius Testimonium sibi adhibitis Ex requisi-
tione Offsa G. Vincentij Zaleski fuit in Bonis Kocię-
cino Brodowe die Undecima mensis Junij Ao praesenti
sub tractu Judicior praesenti et Ibidem Condescendens cum
G. Vincentium Zaleski vigore Donationis binar
Unius in Plonsko in Terminis Communibus Terrestri-
bus Plocen F. 4ta post Festa Solemnia Sacri Pentecosten
pla scilicet die 7ma mensis Junij 1775to Ao per
G. G. Magdalenam Kocięcka ott. G. G. Josephi et Con-
stantiae Kocięckich Coniugum Filiam primi ott. G. Ber-
nardi Chyczewski ad praesens voti Reli Gsi Gabrielis Cha-
dzyński Contem amittam et Valerianum ac Lucio-
viam Krajewskie Sororinos. alterius in Castro Plo-
cen in Trmo Querelar. F. Rela in Crastino Festi

visitationis

Visitationis G. V. Mariae ut pote die 3tia mensis
Julij Ao Eodem per G. Catharinam Kocięcka olim Jo-
sephi filiam G. Josephi Zaleski Contem in assa
ejusdem seu manti utraque in Personam G. Vincentij
Zaleski super sortes in Bonis Kocięcino Brodowe
in Pltu Plocen Districtu praesen Raciąziensi Consistens
sittas et Jacens recognitas distinctim in Praefa-
tas sortes Intromisit investivit et In reali Pacifi-
caq Possessione nemine Impugnans nec Contradi-
cens reliquit de quo praesens ipse mlis fecit Rela-
tionem

M. R. G. P. Valentinus Cieciorski de Uniech Authus
et Juratus palam vidit Quia ipse habitit secum
M. Casimiro Grzynski et Nicolao Kocięcki Gra-
tia Evidentiae testimonij sibi adhibitis Ex Re-
quisitione Ossa G. Gregorij Kocięcki fuit in Bonis
Kocięcino Brodowe die undecima mensis Junij
Ao praesen. sub tractu Juliciorum praesens et Ibidem Con-
descendens vigore Donationum binarum Feria 2da
Pridie Festi Sae Hedvigis Viduae Electae Dei scili-
cet die 14ta mensis Obris Ao praesen elapso
1776 per G. Jacobum Kocięcki olim Simonis
filium Aut olim G. Anna Kocięcka progenitis alte-
rius Eodem Ao et Actu quo supra per G. Josephum
Kocięcki olim Simonis filium Cum olim G. Franci-
sca Chądzeńska procreatis utraque in Raciąż in
Trinis Communibus Terrestribus Plocen in Perso-
nam sui Requirens super sortes in Bonis Kocię-
cino in Pltu Plocen Districtu Raciąziensi Consistens
sittas et Jacen distinctim recognitis eunem
G. Gregorium Kocięcki in praedicto sortes Bonor Kocię-
cino Intromisit Investivit et In reali Pacificaq
Possessione nemine Impugnante nec Contradi-
cens reliquit de quo praesens ipse mlis fecit relationem.

M. R. G. P. Jacobus Fernor de Blomino Jere
authus et Juratus palam rogavit Quia ipse ha-
bilis secum Mr. Mathiae Blominski et Jaco-
bo Rakowski in evidentiq Testimonium sibi
assumptis, Ex requisitione Ofsa GG. Francisce
Starczewska olim Valentini filiae Gvero Fabiani
Rakowski Contis seu utrorq Coniugum tum Sac
cor olim G. Mariannae de Starczewskie G. Ant
lettij Chyczewski Contis praedicti olim G. Valentini
Starczewski filiae fuit in Bonis Starczewo Mi-
nor. 3 3bra post Dm Conductus Paschae
Ao praesenti et Ibidem Condescendens eosdem Requirens
in eadem Bona Starczewo Minor seu Sortes Ibidem
sitas post olim G. Valentinum Starczewski suorum
requirens Parentem et Avum in se devoluta
vigore Juris Naturae Introivit Investivit et In
reali pacificaq Possessione Nemine Impugnan
nec Contradicens reliquit de quo praesens ac
mtis fecit relationem

M. R. G. P. Jacobus Fernor de Blomino Jere
authus et Juratus palam Rogavit Quia ipse ha-
bilis secum Mr. Francisco Kołakowski Ada-
mo Chyczewski ob firmius et Evidentius Te-
stimonium sibi adhibitis Ex requisitione Ofsa
G. Jacobi Zbyszynski fuit in Bonis Zbyszynow
et Blomino Gule Die duodecima Mensis Ju-
nij Ao praesenti sub tractu Judiciorum praesenti et Ibidem
condescendens eandem requirens vigore Donatio-
nis Coram actis Crenis Plocensis per G. Antonium Zby-
szynski fratrem suum Germanum in Personam sui

requirens super Sortes in Bonis pdictis Zbyszy-
no et Blomino Gule sitibus et jacentes recogni-
tae in eaq Bona Zbyszyszyno et Blomino Gule
seu Sortes Ibiq sitae Intromisit Investivit et In
reali Pacificaq Possessione nemine Impugnante
nec Contradicente reliquit de quo prenq Jae
Mtis fecit relationem.

MRGP. Jacobus Temos de Blomino Jeze au-
thus et Juratus palam rugvit, Quia spre habitis
recum NN. Alexandro Czachorowski et Jacobo
Zbyszynski Gratia evidentioris Testimonij sibi ad
hibitis ex requisitione Ofsa Gsi Casimiri Zby-
szynski fuit in Bonis Zbyszyno Otrokowe
Feria 5ta post Dm Conductus Paschae Ao
prenq Ibiq Condescendendo eunq requirens
in Sortes Morte olt G. Mathiei Zbyszynski Fratris
requirens Germani Derelictis in virtute Testa-
menti Ultimae voluntatis memorati olt G. Ma-
thiei Zbyszynski Conditis in Bonis Zbyszyno Otro-
kowe die 15 Decembris 1776to Ao datu-
ati manuq Testatoris et amicor subscri-
ad actaq Crenq Plocen J Zela post Dm Quadrlem Pulsca,
Ysa scilicet die 17 menq Martij Ao Currenq
Oblatuati Intromisit Investivit et In reali
Pacificaq Possessione nemine Impugnante
nec Contradicenq reliquit de quo prenq idem Mtis
fecit Relationem.

L. Gabriel Artis Sutoreae faber ot Alberti filius
Persona libera nulli Dominio subjecta non
coactus nec Compulsus nec alio quovis devio
Errore Circumventus non nisi sola et spon

tanea

tanea voluntate sanus pltus RR. Quia ipse
Considerando Cuncta Infortunia super hominis
bus praecipue Directis Dominis Carentibus
Dominari solita eoq attento quod tutius et
securius sub proprietario Domino manere qm
huc et illuc per Orbem divagari Jam Exnunc
et de facto M. Josepho Bromierski Vice Ca-
pitaneo Cien. Plocen. et ejus Ltmis Succes-
soribus se cum omni Proprietate ac Suppel-
lectili Domestica tum liberis divina Ope
procreandis pro vero et Indubitato Subdito
se tradit et subjicit omneq manu patum
ni se ac suos Posteros libere assumit Offe-
rendo ea omnia quae per veros Subditos
proprietarii Dnis peragi et Exequi solent
Constitutum et adimpletur huc sua Pte
Recognitione Promissa firmans.

Gabryel 2t.

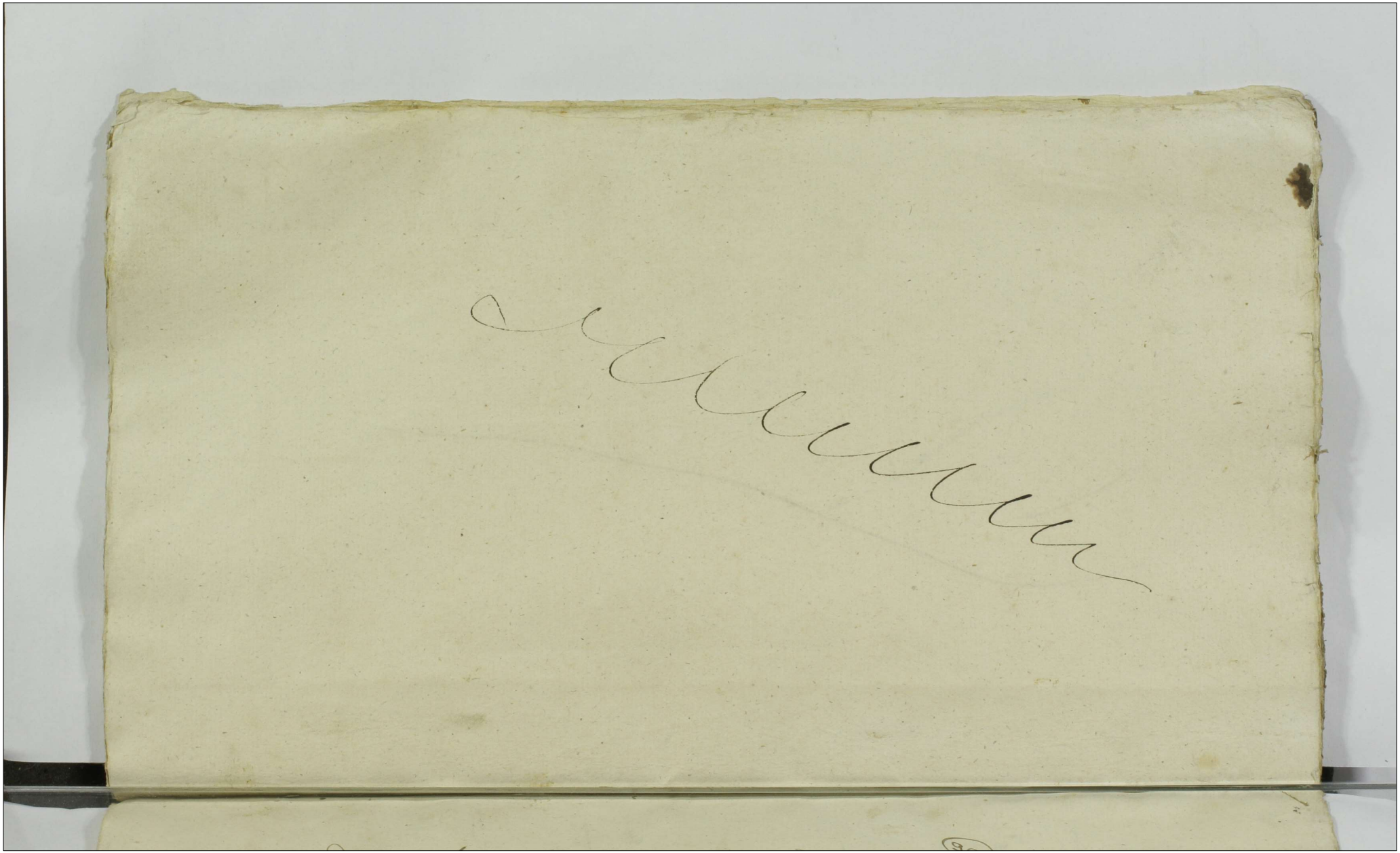

Actum in Siepr in Terminis Com-
munibus Terrestribus Plocensibus vigo
re legis in Diem hodiernam Incidenti
bus Feria Tertia post Festum Conversio
nis Sancti Pauli Apli proxima scilicet
die 27ma Mensis Januarij Aō Dni 1778vo.

Coram MM. Gabriele Antonio bini nominis in Kar
wosiech Karwosiecki Judice Joanne in Kraśniewa
Gumowski Subiudice Francisco à Ci[illegible]owo Ciod
howski Notario Terribus Plocens.

Iltris M. Maximilianus Bronomus Comes Moyhowy Siera
howski Succameranus Pltus Plocens Ordinis S. Sta
nislaj Eques suo et Gen Francisci Trembinski Aulici sui
tum Casimiri Strusinski nne ab Una tum Perillustris
admodum Rndus Stanislaus Malanowski Prepositus et
Decanus Siepicens suo et G. Antonij Malanowski
filiastri sui atq Honesti Andreae de Bonis Grodkowo
Ovillatoris nne partes ab altera pro quibus seorsim
Partes utrinq Pacem Cavent et se Inscribunt sani ptas
Recognoverunt, Quia ipsi Effugiendo amara Juris liti
gia citioremq Justitiae finem quaerendo ad assopienda
finalitatq Concludendam Causam Intuitu laesi ho
noris tum Circumscriptionis atq Peractae violentiae
Graviumq Obiectorum in Judicio praesens ventilato Com
promissum Inscribunt et pro Superarbitro Supremoq
Causae praesens Judice M. Joannem in Kraśniewa Gumo
wski Subiudicem Terrem Plocens Eligunt Constituunt
locumq Ejusdem Compromissi ac diem per Eumdem
M. Superarbitrum Captato tempore Eligendae et
Partibus praevis Literis Innotescensi alibi
determinandum assignant dantes et Conce
dentes Eiusdem Mtico Superarbitro una cum Mas
Arbitris à quacunq Parte per Unum locandis

plenariam

plenariam facultatem et omnimodam absolutam
Potestatem, de Peractis violentiis Inquirendi et Investi
gandi Juramenta pro Oportunitate negotij Excipiendi
Inquisitiones Juratorias Expediendi actus Circumscri
ptivos resolvendi Poenas tam respectu violentiarum quam
Circumscriptionis super quo Interent Irrogandi statu
itionem Subditorum Trnis ac Processu Comprehensorum Cen
sendi super statuendis Poenas si iuste debebunt
Extendendi Maiores ac quasvis Querelas si quae laesi
vae apparuerint ex actis Eliminandi sententiandi Ter
minos Praefigendi Requies Annectendi totamque et Inte
gram Causam pro Exigentia Legis Justitiae et Trnorum
nihil Intactum et Irresoluto relinquendo finaliter prae
cisa quavis appellatione decidendi disiudicandi et
moderandi Obserenz et promittenz se Juae Rentes quid
quid per praedictos Mficos Superarbitrum Et
Arbitros decisum fuerit pro ratho Grato ac Invio
labili Suscepturos et Judicato parturos
fore idque sub Poena Banitionis illo in Trno Com
promissi Coram Magnificis Superarbitro et Ar
bitro ex quacunque Parte Conducendo super Parte
Contravenienz publicandae se Juae Rentes Obstringunt
idque sub Damnis Trbus pro quibus ubique respondebunt suis cum Posteris
Maximilianus Bruno Lieralowski Succamerarius
Ptus Plocen
Stanislaus Malanowski D. P. S.

Perfidus ac Infidelis Jakob Markowicz Infidelis
Mauch Abrahamowicz Tabernae Bonorum Trąbino
arendatoris filius ab una et G. Valentinus Cie
ślinski Joannis filius parte ab altera sanipta
Recognoverunt, Quia ipsi se se mutuo et abin
vicem Et quia Perfidus et Infidelis Jakob Marko
wicz Eunae G. Cieślinski de Causa et actione Judi
ciaria Intuitu attentarum violentiarum in Officio Crenz Plo
cenz in Ptis modernas in actoratu Ejusdem Infidelis

Judaei

Judici vertens et agitata, Jam vero utriq Recognoscens de Maonibus Pronibus coram quibus cuiq actis cons se ab invicem Interpositis nec non Cunctis et Singulis reciproce ad se ad diem hodiernam formatis ex quovis fonte et Occasione Emicans Ex Jnita Inter se amicabili Compositione prestita sibi sufficiens ac Plenaria satisfactione se se Quietant et liberos absolutq faciunt ac Pronuntiant Processum ea in Causa institutum ac Maones et quas vis Querelas con se factas tollunt Cassant et annihilant perpetuo et in aevum nihil pretensionis sibi ad diem hodiernam reservando presens suis Rnibus promissa firmans.

נאם יעקב בן ברה יאיר שך

Walenty Cieślinski etc.

Perfidus ac Infidelis March Abrahamowicz ~~suo~~ et Infidelis nonfi

Perfidus ac Infidelis March Abrahamowicz ~~Tabernae~~ Anteactus Bonor Jezewo modernus Tabernae in B. Trąmbino sittae Arendator suo et Infidelium hodie Contis Jacobi Markowicz filij suor nne pro quibus pacem Cavet et Inscribit sanus pltus Rvd, Ipse J. Martinum Szumański ot Adami filium cum ot J. Eva Kraszewska progenitum ~~[illegible]~~ ~~[illegible]~~ Dnum tum L. Josephum dictum Kozak Subditum et Eor Successores de Causa et actione Judiciaria per se Recognoscens ac absens ad Judm presens Intentata et in Regestris Judlibus Judicij pendenti tum Maonibus binis ~~utriq~~ coram actis Crens Plocens Feria 4ta postridie Festi Transfiguraonis Xsti Dni scilicet die 7ma Mensis Augusti Ao Ejusd 1776to prima ratione per Eunae L. Josephum Kozak militum Ruthenicor stante Confederatione subordinationis, per Easq variar rerum Interceptionis Concussionis oppressionis variar violentiar peractionis

Consultis

Causationis variar Summar et Expensar in Eman
cipationem Infidelis Jacob. Mashowicz pfalis Miti
tibus Exposita Causa Extitionis altera ratione per
Eunae G. Szumanski Quotar stante Confederatione ut po
te Unius viginti Tyn pro Liquoribus per Militar
federatos Epotatis alterius octo fl. Pol. Itriq pro Epota
tis Liquoribus debitar nolle persolutionis aliorq Con
tentor pinsertis Maoribus Comprehensor fuctis et
conq pallegat G. Szumanski ac subditum Ejus In
terpositis, ex Inita amicabili Compositione praestit
ta sibi Recognoscenq pe absenq plenaria ac sufficienti
enti satisfactione Quiet at Emittit et liber absolutq
facit ac pronuntiat, praefatar Maones tollit Cassat
et annihilat Inscriptionem in Regestris Judicij pseng
Extanq con ipsos factam per Non sunt declarat per
petuo et In eorum nihil pretensionis Intuitu pmissa
tor reservando pseng sua Rgne pmissa firmanq.

(אוס אייר בן הרר אהרן אבדת יז)

M. Franciscus Rywocki assessor
Michalovae ob Josephi filius Cum
ob M. Marianna Kuberska perea
tus Sanus pltr Rud Quia Ipse Per
Illustrem Rndsmum Josephum Canonicum
Cathy Ploc et G. Jacobum fratres Inter
se germanos Zorawskie ob G. Felicia
ni Zorawski filios Eorq Lucores et quae
G. Jacobum Zorawski de quotis una
Trium aureor hungaricalium altera
viginti duor florenorum Polon Decreto Judi
cij praesenq Feria Tertia pt Fr Sancti
Francisci Confessoris scilicet die octa
va mensis octobris anno 1776 Inter
se Rnbem abuna et Ipsa parte ab
altera

ab altera p lato Circa Cen probationem Ju
ratoriam per se Rnten Pstitam una
Cum pœnaliyta Trium Marcarum Polon Sili
Rnti adjudicatis tum quoque de Conde
nationibus Linis prima Ju Crotoviae
Feria Tertia Ipso Die Festi Sanctae Eli
sabethis Viduae Electae DEI ex ri Contra
ventionis Decrō Circa Manifesta
tionem facto altera in Judicijs prae
sez hic in Lepre agitatis ex Parte Sig
Rntis Sup Eod Ꝑ Zorawski obtentis et
Publicato utrosq vero tam Perillustrem
Rndmum Josephum Canonicum qm Ꝑ Ja
cobum Zorawski de Causa et actione
Judiciaria respectu Pretensionum ex
Tenutaria possessione Br Wazyno emi
cantium ad Judm praesens ob Ꝑ Felicia
no Zorawski Ipsi Parenti Instituta
et Intentata Decrog Injunctae ad Fuae
Br Wazyno Ea in Causa Condescensionis pro te
stationibus ac Manifestationibus Re
spectu Eodem Pretensionum p Rnten
ad ob Ipsum Parentem habitam Inter
positis omnibusq pretensionibus
tam ex re Tenutae Bonorum Wazyno
quam ex quovis fonte emicantibus
obtenatas Suprascriptas quotas de
manibus Solius met Ꝑ Jacobi Zorawski
una Cum Marcis Subsecutamq per
utrosq in pretensionibus ac propro
cessu Lib Rnti plenariam Latis
factionem

Satisfactionem quietat emittit
et liberos absolutosq facit et pro
nuntiat rigorem Decreti actorum
et Integrum processum mortificat
Pretensiones ac Manifestationes
Cassat et annihilat perpetuo et
in eorum nihil pretensionis sibi
reservando hoc sua Pro Recogni
tione Propria firmante

F. Rywocki

J. Josephus Sulinski ob Mathiae filius ab Una
et Gsi Joannes Sulinski B. Plocens. ac Josephus Kę
sicki Cameraniae Trnis Plocens. parte ab altera
sani pltis Rovenunt, Quia ipsi sese mutuo et
ab vicem ~~ex quia~~ de Causis et Actionibus Judi
cianis respectu attentatae violentiae ad Judicium praesens
conse Institutis et Intentatis Nec Non Proximis
quibus vis conse Ea in Causa interpositis tum cunctis
et singulis violentijs sibi ab invicem illatis ex
Inita Inter se amicabili Compositione praestitaq
sibi sufficienter ac plenaria satisfactione Quietant
Emittunt et liberos absolutosq faciunt ac Pronun
tiat Proponens ac quasvis Querelas conse rei
et Eius Lo Antonium
proce facta ac totum et Integrum Processum Ea in
Causa conse Intentat tollunt Cassant et Anni
hilant perpetuo et in eorum praesentibus Reco
gnitionibus praemissa firmante suis et Lsi An
tonij ~~[illegible]~~ de B. Grothowo Sędzice Subditi sui
mne.

J. Szulinski B. P.
Jozef Kęsicki mp

GG Antonius Ligowski et Marianna Bru
dnicka od Joannis filia Antonius Swier
kocki et Cunegundis Suska od Alberti fi
lia alias utriq Conjuges et quae Con
sortes non finitum

GG Antonius Ligowski et Marianna de
Brudnickie od G Joannis Brudnicki filia
cum od G Marianna Białłoskorska primi
quae od G Brudnicki expost voti Secundi
od G Alberti Suski Consorte percata od
vero G Magdalenae Białłoskorska in statu
virginali decessae od Martini filiae Ne
ptessa et ~~[illegible]~~ Supra infrascriptos Consuccessores Successrix naturalis et
Antonius Swierkocki Suo et G Cune
gundis Suska od Suprafati Alberti
Suski cum Eadem od G Marianna Białło
skorska primo Brudnicka 2do voto
Suska percatae filiae Consortis Suae
nunc pro qua pacem Cavet et se de Bo
nis Supra inscribit nunc ab una atq Sta
nislaus ac albertus Suscey fratres In
ter se germani Saepefati od G Alber
ti Suski filij cum od toties dicta G
de Białłoskorskie ultimo voto Su
ska percati parte ab altera Sani
pltr Recognoverunt Quia Ipsi ef
fugiendo amara Juris Litigia Exo
ptandoq Sibi quam Citissimam Cau
sae respectu Dotis de Bonis Mater
nis Easdem GG Ligowska et Swierko
cka Concernentes ac etiam intuitu

Successionis

Successionis post suprascript. ad S.
Magdalenam Białłoskorska in Vir
ginitate decessam in Rntes devo
lutae in Judicio nostro praesentem motae
et vertere disjudicationem ad so
pienda eandem Causam finaliter
decidendam Inter se Recognoscentes Com
promissum Inscribunt Eiusdemque Com
promissi M. Mathiam Mazowiecki
Burgrabium Crac. Ploc. In superarbi
trum Causaeque praesentem Supremum
Judicem eligunt et Constituunt
Locumque praefati Compromissi In Bo
nis Myszewo Sive Myszki tempus
vero ac Diem per M. Superarbi
trum Sibi eligendum assignant et
determinant Dantes et Conce
dentes Eidem M. Superarbitro Una
cum MM. arbitris a quacunque
Parte per bines locandae Comporta
tionem documentorum Matroni
micam et Successivam post fatam
praenominatae ad S. Magdalenae Biał
łoskorska in Virginali Statu de hac
Luce decessae in Rntes devolutam
enucleantium et demonstrantium
praesentia Comprobatione Jura tenia In
jungendi quibus Comportatis Transa
ctiones quasvis si quae Cum praejudicio
Juris naturae Intercesserint Cassandi
et resolvendi Jurisdictionem suam
Substantiam

De Bonis

de Bonis ad ~~Ut~~ Bona utpote ex Bo
nis Myszewo ad Myszki et ex Eque
ad Bona Paprotki Bryski transferen
di Inquisitiones sine cessitas postula
vent expediendi Juramenta a quo
debeliter excipiendi de Sortibus Bri
ac de Statu Eorum Inquirendi Investi
gandi et casu recidendi Massam Substan
tiae Maternae et Successivae Con
stituendi ex qua Constituta Dotem
adequatam Ex Ligoska et Swierko
cka Concernentes assignandae Soluti
onem ejusdem decernendi tempus
Solutioni fixendi rigores anne
ctendi Cunctasque et singulas Inter
Partes Intervenientias praecisa
quavis appellatione assopiendi et mo
derandi finaliterque totam et Integram
Causam nihil intactum et Irresolu
tum relinquendo et justo et dispo decidendi et di
scernendi Quorum MM Superarbitri
~~[illegible]~~ et arbitrorum decisioni Par
tes parere et acquiescere ac Judi
catum pati Sub poena Banitionis
illo in Trno Compromissi Super
parte Contraveniente etiam Coram
M Superarbitro et Uno M arbi
tro publicanae sese utraque Par
tes Rntes ~~sese~~ obstringunt Ipsi Sub
Damnis Terrestribus per quibus Ubique
Respondebunt Sub Cura Poenitentiae
Cum provisione ab Eadem provenienti

Antoni Ligowski rt
Marianna Ebrudnickich
Ligowska
Antoni Swierkocki rt

Stanislaus Suski rt
Woyciech Suski rt

m. Julianna Kamperhauzenowna olim
mm. Joannis Kamperhauzen Succame
rarij Parnaviensis et Luciae de Dessyczny
Inocien Conjugum Filia olim vero
mfci Thomae Gregorij a Dembowa Jora De
bowski Succamerarij Palatinatus Plocensis
relicta Consors vidua totius et inte
grae Substantiae mobilis et immobi
lis post Fata praenominati mfci olim
mariti sui derelicta vigore Juriam
suorum advitalitialis et Reformatorialis
ab Eodem olim marito suo Sorviensi
Possessiae Sana Personaliter recognovit
Quia ipsa mm. Thadeo Capitaneo
Jankoviensi et Francisco Succamerariensi
Plocensi Filijs suis se cum Recognoscentibus
Cum Eodem olim marito suo procreatis
Dębowskim et eorum successoribus
Bona Kosmaczewa et Sortes in
Petrykosy atque Brochocino et Sortes
in Brochocinko Juribus suis subie
cto ipsorum hereditate et Quidem m.
Thadeo Capitaneo Jankoviensi Kosma
czewo et Sortes in Petrykosy iam vero

vero m. Francisco Succamerariae Bro
chocino et sortes in Brochocinko
e Jure advitalitio mutuo et recipro
ce inter supra mentionatum olim
m. Thomam Gregorium Dębowski
Succamerarium Plocensem maritum
suum ab una seq. recognoscens
Parte ab altera & in praefatis Bo
nis et alijs sese extendente emittit
de Praefatis Bonis Kosmaczewo
Petrykowy
Brochocinko Brochocinko tan
tum condescendit, Jisdemq. ~~suis~~
Bonis suprascriptis Filijs suis dis
ponere permittit salvam tamen ad
vitalitatem in alijs Bonis praeter
suprascriptis praesens emissa, in
toto sibi recognoscens reservat
et praecustodit praesens sua reco
gnitione praemissa firmante & co
ram actis Castrensis Plocensis recognito
et subsecuto Juliana Dębowska. Pol. Ploc

G. Brigitta Wrońska od Alberti cum od G. Ludvina Ciołkowska progenita filia od vero G. Simonis Gościcki Relicta Consors vidua et ab Eodem od marito suo Dna Advitat et Reformatoria suo et G. Francisci Gościcki filij sui minorennis nne pro quo pacem Cavet et se Inscribit ~~nne~~ ab Una et G. Josephus Rybicki od Alberti filius cum G. Marianna Zabowska ~~procreatus~~ secundo voto od G. Mathiae Szathowski ~~Relictae~~ Conte progenitus parte ab altera sani plter Re non finit

Actum in Raciąz in Ternis Communibus Tribus Plocens Districtum Raciązien simul et Plonscens vigore legis in Diem hodiernam Incidentibus nempe feria secunda ipso Die Festi Purificaonis Glsmae Virginis Mariae scilicet die secunda Mensis Februarij sed ob celebrationem Ejusdem Festi in Diem Crastinam Translatis Ao Dni 1778vo.

Coram Mficis Gabriele Antonio in Karwosiech Karwosiecki Judice Joanne in Krasniewa Gumowski Subiudice Francisco à Ciołkowo Ciołkowski Notario Tribus Plocens.

G. Brigitta Wrońska od Alberti cum od G. Ludvina Ciołkowska progenita filia od vero G. Simonis Gościcki Relicta Consors vidua et ab Eodem od Marito suo Dna Advitat et reformatoria suo et G. Francisci Gościcki filij sui minorennis nne pro quo pacem et se Inscribit ab Una, et Jsus Josephus Rybicki od Alberti filius cum Gsa Marianna Zabowska zelo voto od G. Mathiae Szathowski Conte progenitus parte ab altera sani plter. R.R. Quia ipsi Intercisam Nuptiatem in

Ogonowo

die 28 Januarij Ao Currenti inter Partes Recognoscentes Confectam manibus eorum Recognoscentes et Amicorum subscriptam vadio Mille Quingentorum Flor. Pol. firmato in Obus Ejusdem Intercisae Punctis Clausulis nexibus Ligamentis foro vadio caeterisque Contentis in toto approbant Confirmant et ratificant. his suis Praelibus Recognitionibus ad id libere ac benevole accedentes.

Brigitta z Wrońskich Gościcka st.
Josef Rybicki st.

M. R. S. P. Sebastianus Rosinski de Ogonowo Authus et Juratus palam palam Rvit Quia ipse habitis secum NN. Adamo et Martino Gościckie Gratia Evidentioni testimonij sibi adhibitis ex requisitione Ofsa N. Brigittae Wrońska ob Alberti filiae ob vero N. Simonis Gościcki Relictae Contis Viduae et ab Eodem Marito suo Domino Reformatoriae et Advitato fuit in Bonis Gościce Srzednie F. bta pridie Festi S. Valentini Martyris nempe die 13. mensis et Ao Currenti sub tractu Judiciorum modernorum et ibidem Condescendens virtute Inscriptionum trinarum Unius coram Actis Crenti Vissogrodiensi F. 4ta post Dnm Laetare Quadrlem 1754to super Summam Quingentorum fl. Pol. alterius coram Actis Crenti Ciechanoviensi F. bta in vigilia Festi SS. Petri et Pauli Aplorum 1771mo Ao super Summam Mille fl. Pol. per Eundem ob N. Simonem Gościcki in personam dictae N. Brigittae de Wrońskie Contis suae recognito testiae deniq. Advitalitatis coram Eisdem Actis Crenti Vissogrodiensi F. 4ta post Dnm Laetare Quadrlem Ao quo supra 1754to. per praenominatum Simonem in rem modernae requirentem Contis suae mutuo et ab invicem factae in Sortes Universales Bon

Gościce

Josica ac Substantiam Mobilem facti Ejusq; ab
R. Simonis Josicki derelicta ad R. Brigittam
de Voronicz Josicka Intromisit Investivit et
in reali pacifica Possessione nemine Impu
gnante nec contradicente relignit de quo
Jtem Jus Mlis Jeut relatum

Illustris Admodum Dnus Sylvester Dielinski Propositus Fratricenis Suus
et MM Stephani Amicestmi Petri Notarii Crenis Plocen Jurium
Religiosi in Xto Patris Felicis Sancti Roberti Canonici et Primum
Ordinis Fratrum inter se germanor Suor Dielinskich pro
quibus de ratihabitione in forma Juris plenissima Cavet et Se Jn
scribit nne Nimus prter Endo Dil Dura ipse Sõ Valentinum Jacho
wski ob Mathis filium et Ejus et annum Conjugium bini nnis
Advocatis Jnvicem Congeo et ipsos Illmos Judices de rebus Mblibus
per ob M Theophilum Dielinski Ejusq; Rlia Bona et obscenam
trem germanam Realiter vita functum apud Crenis Jnr Jacho
wski derelicta Decreto Judicij sui Ibio in Pauiaz Jnr 4ta pt Festa
Sollennia Sacri Pentecosten Publicat Die Vigesima prima Mensis
Maij Aõ pxi elapso 1777mo. Jnter se Recognoscens et ab ipsis abuna
et ipsos Parte ab altera prolato ad tenorem Complanationis inter
se Conscripte in Eod Decreto Specificata Adjudicatis et extradi injun
ctis ea prestita ac plenaria Sufficientiq; Satisfactione quietat
emittit et Liberos absolutq; facit ac pronuntiat Jgitur Supra
dc Actu exarato Decreti Cassat et annihilat perpetuis et in evum
presenti Sua Renugnitione firmante. L Mstis Josephi Di
linski Notarij Crenis Plocens Scius. L Sylvester Dielinski CPSG

M Josephus Dielinski Baptistæ Domzer M
Stanislai Dielinski Baptisti Domzerybi fi
lius suo et Jgo Victoris et Simonis Szcze
pkowskich famulor suor nne progre
dius pacem Cavet et se Inscribit abuna
et Josephus Rzeshowski dictus Bronisz
od Petri filius parte ab altera Jam
dtus Recedendo Reverent Jura Ipsi te
se mutuo et absinvicem et quid. Die
linski Curie Rzeshowski de Causa et
altione Judiciaria ad officium Castr de
nense

Srenensis terrae Zauskne respectu quarum
violentiarum et inconvenientiarum ejusdem Jezko
vski Instituta in post in Trnum Condescen
sionis in Stacijs agitata vertenti Jan
vero ~~[illegible]~~ utriusque Rnites de prosecutionibus
Causarum Trnum quibusvis Manifestationibus
protestationibus Cum se reciproce hisce in
Causis Coram actis authis Interpositis omni
bus et singulis quomodocunque ad se formatis
pretensionibus et Injurijs ex quovis fonte et
occasione pululantibus ex Intervenienti
amicabili Compositione quietant emittunt
et liberos absolutosque se se faciunt De
creta quaevis mortificant protestatio
nes Manifestationes ac quasvis quae
relas tollunt Cassant praetensiones quas
vis quomodocunque ad se usurpatas
annihilant nihilque Sibi et Successo
ribus Suis praetensionis ad diem
hodiernam quomodocunque ad se usur
patae relinquere volunt his Suis Per
sonalibus Rnibus praemissa firmam
ktam respectu violentiarum quarum Circum
scriptionis objectum Sibi Institutarum et Insti
tuendae

Josef Zielinski mp

Jozef Koskowski mpp

G. Franciscus Rogmski ob Mathiae filius cum G.
Rosalia Stawęcka progenitus sanus ptto RR. Quia
ipse Pater ~~[illegible]~~ Petrum Dobrski ob Josephi cum
ob G. Francisca Rozniecka procreatus filium Bonor Dob
rski haeredem et Franciscum Zaremba ob Alberti cum
ob G. Marianna Komorowska Jnie progenitus filium
Eorum Bonor Obligatos Possessorem et Eor Ltmos Suc
cessores de Summa Mille florenorum Pol Contractu Obli
gatos Br Eorum Dobrski In Eum G. Petrum Dobrski ab
uno et G. Franciscum Dobrski parte ab altera in
Dobrski die 13tia Junij Ao 1776to Confecto Pa
cificationem Onerum sui Recognoscens Indigitata

ac Complanatione in Wyszogrod die Decima secunda
Junij Ao pro Elapso Inter se Recognoscens et G. Victoriam
de Bromierskie primiot G. Josephi Modzelewski Zelo Ex
post voti Contem suam ab Una ac G. Raphaelem
Bromierski parte ab altera Confecta per Eunae G.
Bromierski sibi Recognoscens ad levanae praecom
missa ob levatam de manibus G. Francisci Za-
remba Obligat Possessoris Summam Eanae Mille
Quadringentorum florenorum Pot praestitamque sibi plenari-
am ac sufficientem satisfactionem tum subscaut
die hodierna Ejusdem Summae G. Victoriae Bromier
ska Conti suae recompensam et Inscriptionem Quietat
Emittit et liberos absolutoque facit ac Pronuntiat
perpetuo et in aevum Nihil praetensionis sibi respectu
Ejusdem Summae ad Eosdem Gnos Dobrski et Zaremba
reservando hac sua Pnali Rgne praemissa firmans.
~~Et sui Recognoscens~~ absens Contem respiciens

Franciszek Roginski MP

G. Valentinus Korzybski ~~[illegible]~~ olim Gnoso Gaspari Fili
us pltr recedendo recognovit Quia Jpn Gnosum
Adamum Kruszewski Gnosi Mathiae Kruszewski Fi
lium et Ejus Legitimos Successores de Causa
et actione Judiciaria ~~[illegible]~~ ad Judicium praesens
Instituta ~~[illegible]~~ praecipue Protestatione Aram actis Ter
restribus Plocens in ex Parte sui recognoscens in
Racionis ratione Tenore 2do pridie Festi Sanctae
Hedvigis Viduae Electae, scilicet die decima
Quarta mensis octobris anno 1776to Intra
ita Damnorum Illatorum Praetorum Compa
bulationis nec non de Auctis et Singulis
praetensionibus ex quorum Fonte pullulans
ad diem hodiernum ad se usurpatis

Processum

Processum totum et Integram Cassant et ~~annihilant~~ obpraestitam plenariam et sufficientem satisfactionem Quietat emittit liberum absolutumque facit et pronuntiat perpetuo et de iure hac sua Personali Comparitione praemissa firmare

Walenty Korzybski rt

L. Josephus Sobotnicki Persona libera nulli Dominio subiecta non coactus nec Compulsus nec alio quovis devio Errore Circumventus sed sola spontanea voluntate sanus pltus Rvit Quia ipse Considerando Cuncta Infortunia super hominibus Dominis directis Carere dominari solita Eoq attento et ~~ad~~ ponderato quod tutius et securius sub proprietario Dno manere quam huc et illuc per orbem terrarum divagari Jam Exnunc et de facto M. Francisco Dobrski Pincernae ~~Dobrinen~~ et Ejus Ltmis Successoribus se subdit et subiicit et pro indubitato Subdito prosemper tradit Omneq mancipatum in se et suos Successores assumit Offerendo Ea omnia quae per veros Subditos Proprietarijs Dominis peragi Solent Executurum et adimpleturum fore praesens sua Rgnd praemissa firmare Rosarenae Cohortis Lorinatae Jm. Mostowski Palatini Masoviae Comilitoni

Jozef Sobotnicki rt.

G. Stanislaus Duplicki ob valentini filius cum ob agnethe Gościcka progenitus suo et GG. Nicolai Stanislaj Josephi Victoriae Marianne et Cunegundis Virginum Innupta fratr et Soror inter se Germanor filior et filiar suor Duplickich ex ob G. Eva Niedrzska Alberti filia cum ob G. Marianna

Pruska procreata

Pruska procreata procedere nne pro quibus
Pacem Caveat et se Inscribit sanus p.ter Rvit Quia
ipse G. Joannes Grabia ob Venceslai filium cum ob
G. Anna Kadłubowska progenitum Parentem Agne-
then ob G. Joannis Małowieski Relictam Viduam
Evam G. Antonij Rzeszotarski Contes Grabianki fi-
lias ex ob G. Catharina Kosinska quonae Casi-
miri filia progenita Eorq Ltmor Succores de
Summa Septingentor Tyne ex Summa Origi-
nali Mille Quadringentor Tyne actis Crene Plo-
cene Feria Sexta in Vigilia Festi Sancti Lau-
rentij Martyris Ao 1720mo per Eunae ob Gsum
Casimirum Kosinski Gsar Grabiankow filiar Avum
ob Gsis Evae Sulińska Ultimi voti ob G. Jacobi
Dębski Relictae Conti Viduae Matri et Mariam-
nae Pruska filiae in primo voto procreatae
sui Recognoscene absene filiar Aviae et Proaviae
et quiae Proaviae Octingentor ~~matri~~ aviae vero Sexcen-
tor Tyne modo simplicis debiti Inscripta per
Caput ob G. Evae de Niedroskie sui Recognoscene Con-
tis in sui Recognoscene absene filias pari lance
Ergo G. Adamum Niedroski devoluta Decris Judi-
cij Crene Plocene primo quae feria 2da p.t Fm S.
Bartholomaei Apli Ao 1739no altero feria 2da
post Dm Oculi Quadrilem Ao 1741mo ac Ultima-
rio Condli in Bonis Koziebrody F. 3tia post Dm
Ramis Palmar Quadrilem Ao 1743tio / actisq Crene
Plocene F 4ta post Dm Conductus / Paschae Ao
Evae Oblatuato / in tu ~~ac Recognoscene~~ G. Adamum
Niedroski et sui Rntis ob Contem ab Una et ipsos
parte ab altera prolatis cum Provisione ac Pae-
nis luitis in Decretis Expssis ac Seorsivis in
sublationem Condemnationum adiudicata provenienc
tum quoq de Provisionibus ab Eae Summa
seu Portione sua Paenisq ac Marcis atq Conde-
mnationibus Nec non Traditione Sortis in Bonis
Koziebrody per Ofm Burgrabiale Crene Plocene

Expedit

Expedito et in Acta Crenen Plocen. ielq sub Celebra
tione Judicior Frā 6ta ante Fm S. Catharinae Vir-
ginis et Martyris Aō 1744to per oblato porrecta
totoq et Integro Processu ob levato in ante Sum
mam Eanem die 26ta Martij Aō 1767mo in Pe-
sonam sui Recognoscen. data actisq Crenen Plo-
cen. sub Celebraone Judicior F 2da pt Fm SS.
Trium Regum pxa scilicet die 12ma Mensis Ja-
nuarij Aō Curren. oblatuata praestitamq pro
Parte sui Recognoscen. et absen. filiae plenariam
ac sufficientem satisfactionem Quietat Emittit
et liberos absolutoq facit ~~[illegible]~~ Immu-
nesq ob subsecuta pinsertae Summae absen. suis
filiabus actu hodierno locationem pronuntiat ac
declarat Inscriptionem debitoream Rigores Decre
tor Condemnationes totumq Processum tollit cassat
et annihilat de Sorte tradita Condescendit, Nihi
lominus Jae Recognoscens Summam pmissam
Septingentor Tyn. cum Provisionibus in Personam
Ejusie G. Grabia Parentis Persolventis cum omni
et Integro Jure suo transfert et transfundit ple-
nariae et in Effectu pren. sua Rgne pmissa fir
man. H obloquen. Quietatione manuali

Stanislaus Dekoke

GG. Marianna de Lubikowskie ob G. Antonij Laso
cki Relicta Consors Vidua ob G. Joannis Lubikowski
filia cum ob G. Lucia Miszewskie procreata ab una
et Ignatius Lasocki ob Antonij cum ob G. Catha
rina Ciemiewska procreatus filius parte ab altera
seni plter Rvenerunt, Quia ipsi se se mutuo et ab
invicem et quae G. Marianna de Lubikowskie Lasocka
Eunae G. Ignatium Lasocki de Summa mille Tyn.
per ob G. Antonium Lasocki ipsi Parentem sibi Recogno
scen. Conti Viduae actis Crenen Ciechanovien. Sabbo
post Fm S. Margarethae Virginis et Martyris

Aō 1756

ao 1756to, in vim Levandae Dotis modo simpli-
cis debiti Inscrip. ad acta q. Crenen. Plocen. F. 3tia po-
stridie F. S. Elisabethis Viduae Electae Dei scilicet
die 20ma Mensis Novembris ao 1770 per
Oblatam porrecta, nec non Annulis binis aureis
Cochlearibus binis argenteis Vifrea alias Alembiko
cum Obus requisitis

G.G. Marianna de Lubikowskie od G. Antonij La-
socki Relicta Consor Vidua Noverca ab Una et Igna-
tius Lasocki Ejusd. od G. Antonij Lasocki cum od
G. Catharina Ciemiewska progenitus filius parte
ab altera sani plter Recognoverunt Quia ipsi
Insistendo Complanationibus hic in Raciąt sub Ce-
lebratione Judicior. modernor. die 16ta Februarij
ao Currenti in Ter Eas Partes Recognoscenti Confe-
cta manibusq. Eadem Partium et Amicor. subscrip-
se se mutuo et abinvicem et quia G. de Lubiko-
wskie Lasocka Noverca Eunae Gsum Lasocki Pri-
vignum suum a G. Helenam de Lasockie G. Casi-
miri Mlodzianowski Contem et quia G. Lasocki
de Causa et Actione judiciaria in Judicio praesenti
Intuitu variae Pretensionum promota, nec non
Annulis binis ~~Argenteis~~ aureis Cochlearibus binis
argenteis Vifrea alias Alembik cum Obus requi-
sitis Curru ferro Obducto tum Equis binis Uno
Pili Gniady altero Pili Wilczaty cum Semicir-
ctiis alias Szorami, meliagridibus Viginti
novem Anseribus Novem Inventarijs in No Octo
primitiva Complanaone in praec. Elapso Confecta
sibi Recognoscenti G. Lubikowska in vim Gratitu-
dinis seu potius sopiendo Juris litigia per Eunae
Ignatium Lasocki cessis tum quoq. vacca Una
Ador. varij Generis Corethis Duodecem altero
Curru sine Obductione ferri Annulo Aureo,
et Quota Duor. Aureor. Hungaricalo ~~nec~~ nec non
binis primae in Tyszki die 30. July ao Elapso Secun-
dariae

L. Theressia

L. Theressia de Bonis Tyszki Jarocino subdita subalterna
Complanatione in Supplementum Primitivae
sibi Recognoscens G. Lubikowska cessis et Condo
natis tum quoq de Summa Mille Tyns Actis
Crens Ciechanoviens Sabbo post Fm S. Margarethae
Virginis et Martyris ~~per [illegible]~~
1756. per Eunes ob G. Antonium Lasocki suae
Rtnis Maritum ips vero Parentem in vim levan-
dae Dotis sibi Recognoscens ~~[illegible]~~ ptum Conti Inscripta ad
acta Crens Plocens F 3tia postridie F. S. Elisabethis
Viduae Electae Dei scilicet die 20ma Mensis No-
vembris Ao 1770 per Oblatam porrecta, iam
quoque G. Helenam de Lasockie Mlodzianowska
de Maoribus Proonibus intuitu Concussionis ac
aliar Intervenientiar cons ips factis, Jam vero
G. Ignatius Lasocki pfat G. de Lubikowskie
Lasocka Novercam suam de Causata Subditor de
Bonis Tyszki Jarocino Profugaone, tum denique
Utraq Partes de violentijs Injurijs ac quibusvis
Pretensionibus ex quavis re et Occasione Pulu
lans ad diem Hodiernam abinvicem ad se habitis
nec non Proonibus ac Quibusvis Querelis Coram
Actis authis reciproce Cons se factis et Inter po-
sitis Ex Inita Amicabili Compositione praesti
taq sibi Abinvicem plenaria ac sufficiens satisfa-
ctione tum subsecuta pmissor Inventarior Equo-
rum Annulor Cochleanum Vitreae Currus Meliagri
dum Anser, Ador Vaccae ~~[illegible]~~ ac L. Theres
sie de Bonis Tyszki Subditae Ancillae per Eunes
G. Lasocki Eiae G. Lubikowska Extraditione leva-
taq per Eanes G. Lubikowska praefata quota du-
or Aureor Hungaricat mutuo sese Quietant
Emittunt et liberos absolutq faciunt ac Pro-
nuntiat Maones ac quasvis Querelas Cons
ad mentem Complanaonum pmissas

se

se et G. de Lasockie Młodzianowska facta
ac quemvis Processum tollunt cassant et Annihi
lant, praefatam Inscriptionem Debitoream Eadem G. de Lu-
bikowskie Lasocka sufferet et Annihilat, nihil
praetensionis sibi ab Utrinque ad diem hodiernam
reservando praesentem suam Recognitionem praemissa firmantem.

Maryanna Lasocka

Ignacy Lasocki

M. Joannes Szymakowski Dapiferiae Ciechanensis
ob Michaelis filius cum ob M. Marianna Kar
czewska progenitus sanus Rectoris Quia ipse Quie-
tationem manualem de Persoluta Summa pro tenu-
ta ex Bonis Cwiklino provenientem tum de aliis
praetensionibus ex Bonis Eisdem Cwiklino Emicantem
una cum Cessione variarum rerum Mobilium ac argenteorum
in rem M. Ludovici Szymakowski Dapiferiae
Ciechanensis in Raciąż die 10ma Februarij Cum Cur
rente sub Celebratione Judiciorum modernorum datam
manuque sui Rectis propria subscripta in obus Ejusdem
Quietationis una cum Cessione Punctis Clau-
sulis nexibus Ligamentis Ceterisque Contentis
approbat Confirmat et ratificat praesentem suam
Rgne praemissa firmantem. Et Fratris sui Germani

M. Szymakowski

M. Petrus Dołęga Lasocki Ensifer Raciążiensis Pltus
Plocensis et SS. Josephus Koskowski dictus Bronisz
tum Valentinus Strzeszewski Bl Plocensis suis et
aliorum quorum Interest pro quibus Pacem Cavent et se de
Bonis suis in forma Juris Plenissima inscribunt

nimbus

nibus ab Una MM. Josephus Bromierski Thesaura-
rius Przasnensis et Vice Capneus Crenensis Plocensis Josephus
Ubysz Venatoris Plocensis Joannes Thesaurarius Ra-
ciązensis et Gsi Florianus et Stanislaus Podoscy Si-
mon Rudowski anteactus Burgrabius ad praesens
Regens Crenensis Srenensis Mathias Starczewski Bur-
grabius et Instigator Crenensis Plocensis Thomas Kowa-
lewski similiter Burgrabius Crenensis Plocensis Sigismun-
dus Draminski ~~Dionisius Strusinski~~ suis et Gsor
Laurentij Bromierski B. C. Plocensis Stanislai Dupli-
cki Feliciani Brudzinski Antonij Białłoskorski omnibus
pro quibus Pacem Cavent et se Inscribunt à Secun-
da Gsi Adamus Łączynski Cmrcis Grlis Plocensis et
Josephus Koskowski dictus Dziedzic à tertia Parti-
bus sam pltes Rendo Rvenint Quia ipsi abreviando
Juris litigia ad sopiendas finaliterq. decidenda
Causas respectu quarvis Intervenientiarum ex qua-
licunq. re et occasione Emergentium tam in Actorati-
bus et reatibus ad Judm praesens Trre quam Ohm
Crenensis Plocensis ac Etiam Judm Tribunalis Rmi Petrico-
viensis institutis et Intentatis et ibique vertentis et agitatas
Compromissum Inscribunt et Ejusq. Compromissi pro
Superarbitro Causaeq. praesens Supremo Judice M. Gabri-
elem Antonium in Karwosiek Karwosiecki Judi-
cem loci praesentis Eligunt et Constituunt locumq.
praefati Compromissi hic in Raciąż pro feria Secunda
post Dm Laetare Quadrtem scilicet die 30. Men-
sis Martij ao Currentis designandis assignant
et determinant dantes et concedentes Eiusq. M. Su-
perarbitro una cum MM. arbitris a Parte M.
Lasocki ac GG. Łączynski Koskowskich et Strze-
szewski ac aliorum binis à parte vero M. Bromier-
ski et Ejus Coactor et Concitator itiq. binis Locandis
Inquisiones ad distinctos Actoratus et Cathegori-
as Expedientes Juramenta Excipiendi Circum-
scriptionis Cunctas ac quosvis Processus cognoscendi
Dubia quaevis resolvendi Maiores Prvones Processus
H Dionisij Strusinski.

Processus ac quosvis Actus respectu Promissor si Circumscriptivi apparuerint ex Actis eliminandae decernendi poenas super quo et pro quo Interent ad mentem Legis irrogandi rigores Annectendi Trnor Praefigendi Causamq totam et Integram ad Contenta Maiorum Proonum ac Trnor Omnium Partium praecisa quavis appellatione et non obstante Cujusvis Partes Contumacia decidendi et disiudicandi Partesq in Obus et singulis Intervenientiis et Occurrentiis ad diem hodiernam inter Partes abinvicem habitis finaliter nihil Intactum et Irresolutum relinquendo moderandi et assopiendi obstanteq legalitate M. Superarbitri Actum Ejusdem Compromissi in aliud tempus prorogandi et Limitandi quor MM Superarbitri et arbitror decisioni Partes Parere et acquiescere Judicatumq Pati sub Poena Baonis illo in Trno Compromissi super Parte Contravenienti etiam coram M. Superarbitro et duobus MM. arbitris ex Una parte locandae publicandae sese obstringunt Pro quo Trno Compromissi Partes quos voluerint adcitare adcitati cum libera formatione Actoratuum Jisdem Comparere debebunt illq sub Damnis Trbus pro quibus ubiq respondebunt suis cum Posteris

Piotr Dołęga Lasocki ~~Mina~~

Josef Bronisz Koskowski mpp

Valentinus Strzeszewski B.C. Ploan mpp

Josephus Bromirski Vice Capitl Crcq Plocen mp

Josephus Ubysz Venatoris Plocen mpp

J. Wodoski Skarbnik Racz. mpp

Adamus Łączynski G. P. Star Plocen mpp

Josef Koskowski Dziedzic mpp

201

Mathias Starczewski Burgr Crenz et Instigator Plocen

Thomas Kowalewski B. C. Plocen

Simon Rudowski Vicenotarius Crz Trenz Pltus Plocen Zemczewskn

Zygmont Draminski mpp

Stanislaw Podoski rt.

Gnosi Valentinus Burgr Crenz Ciechanoviens et Thomas Trętowski ff suo et Gsor Joannis et Theresiae G. Francisci Chmielinski Contis Fratris et Sororis suor Trętowskich ac Ejusdem Manti Nnibus pro quibus pacem in forma Juris quam plenissima cavendo et sole Bonis suis Inscribendo ab Una et Mfici Paulus Dapifer Lukoviens Parens et Petrus filius Sutkowscy Tum G. Franciscus Nicki ab altera partibus sani pltis R.R. Quia ipsi praescindendae vias litium citioremq Cursum Justitiae accelerando in Superarbitrum Supremumq Judicem Compromissorialem M. Joannem in Krasniewa Gumowski Subjudicem Trem Plocen Eligunt et Constituunt dantes et concedentes Eiq M Superarbitro Una cum Mfcis ac Gsis Arbitris a Partibus per Unum locandae plenariam et omnimodam Potestatem Causam tam intuitu Obiecti Criminis quam e Converso Circumscripti honoris in Judicijs Trbq Plocen in Racia vertens et agitata ad Contentam maonum et Trnor Partium tam pro Anteacta cadentia Judicij Tris Plocen quam Moderna edita ac Decreti in Judicijs Eisdem in anteacta cadentia prolati mente Legis pvijs Eiusdem Scrutinijs non Obstante etiam Cujuscunque Partis Contumacia decidendi Poenas iuxta dementum facti super quo Interent Congruas

ff Qui G. Thomas Trętowski

ad mentem

ad mentem legis irrogandi Processum ac quosvis
Actus Circumscriptivos cognoscendi resolvendi
cassandi vel ex Actis Eliminandi Juramenta
pro Opportunitate negotij Excipiendi Trnos prae-
figendi rigores Annectendi, cunctaq pro Oppor-
tunitate negotij Causae istius peragendi Ejusdem
disiudicationis diem ferie secundae post Dm Invo-
cavit Quadrlem id est diem Nonam Mensis Mar-
tij Anni praesentis locumq in Bonis Lempino praefi-
gant designant et determinant Cujus Judicij Com-
promissionalis decisioni partes parere et acqui-
escere judicatumq Pati illo in Trno Compromissi
sub rigore solito ibidem super Parte Contravenientem
Extendendo debebunt et tenebuntur Offerendo se
quidquid per Eosdem M. Superarbitrum ac S.
Arbitrum gestum factum decisumq ac sancitum
fuerit pro firmo ac valido praesa quavis appella-
tione suscepturos pro quo Compromissi Trno
Partes quos voluerint adutent adcitandi sub
Damnis Tribus Comparebunt his suis Pnali-
bus recognitionibus ad praemissa accedentes
coram M Superarbitro ac S. Arbitro etiam ex
una parte conducentes.

Valentinus Trętowski B. C. Ciechanoviensis mpp
Tomasz Trętowski M.
Paweł Sutkowski mpp
Piotr Lutkowski mpp
Franciszek Nielic mpp

Judm praesens Trre Plocensis in Raciąż ad Oblatio-
nem S. Gabrielis Unierzyski Donationem
Infrascriptam ex actis Crenis Ciechanoviensis authe-
depromptam in rem Cujus Interest Servientem re-
producentem ad acta causae actisq praesentis Ingrossanae
suscepit in tenore sequentis Actum in Arce Ciecha-

noviensi Feria

novien. Feria 4ta post Fm Conversionis S. Pauli
Apli nempe die 29na Mensis Januarij A.D. 1772do.
Coram Officio et Actis Pfenz Crenz Capitl Plocenz
plter Comparens G. Paulus Charzynski ob Tho-
mae filius sanus recedendo Rdit Quia ipse Gsis
Antonio et Gabrieli Unierzyskim fratribus inter
se Germanis ob Josephi filius cum G. Josepha
Charzynska Zeli voti ad Pfens G. Clementis
Balinski Conte in primo Matrimonij voto pro-
creatis Sororinis suis Germanis et Eor Succes-
soribus totam et Integram Sortem suam hereditt
Obligat Paternam Maternam Mbtem et Jmbtem
ac alio quovis Jure se Recognoscens spectans et Er-
ga fratrem suum Germanum Concernens in Bo-
nis Withowo Pawlaki in Pltu Plocenz in Pltu
Plocenz Consistens sittam cum Obus Utilitati-
bus Usibus fructibus ac Commodis cunctis
nec non arcis hortis agris Pratis Campis
Sylvis Borris rubetis mercis aquis fluvijs flu-
minibus Piscinis stagnis Aedificijs Inseminati-
onibus hiemalibus et Vernalibus ceterisq
attinentiis et Pertinens Universis nihil ibi pro
se et suis Successoribus reservando / adiecta
tamen Conditione ut supraserta Gsa de Charzyn-
skie ad Pfens Balinska recognoscens Soror Ger-
mana donatarior mater Usu et Possessione hac
pisce Sortis ad ultima vitae suae tempora pariter
cum Eisdem Donatorijs gaudeat / dat donat ven-
ditq perpetuo Possessionem et Intromissionem ad-
mittit Evictionem Glm Inscribit idq sub Damnis
Tribus in foro Competens repetens nihilominus
Jsa Recognoscens Donatarios de Summa Quin-
gentor Tynz pro pretio supraresignatae Sortis Con-
stitutae conductata actualiterq levata ~~in Pape~~

in perpetuum

Quietat Emittit in Perpetuum ex Protocollo Crenz
Capitl Ciechanz rescrum Chmielenski manu pro-
pria Locus Sigilli Castri Illius post Cujus gluae
inserte Donaonis in Acta Cpsenz Ingrossationem
Originale Ejusq sive Extractum Jsq Oferens de-
nuo ad se recepit et de recepto Quietavit.

Gabryel Unierzyski M.

G. Petrus Brudzinski sanus Rvt Quia ipse
G. Valentino Strzeszewski B C Plocenz et Ejus
Successoribus Summam suam Pecuniariam
Ducentor aureor Hungaricalo à Famato Her
man Odrwiszkiewicz ad mentem Scripti ma-
nualis sibi Recognoscenz Una cum Provisione
Jvenienz cum omnibus Ejusq
Summae Utilitatibus usibus fructibus
et Commodis ut Pote Ejusdem Punctis Clau-
sulis nexibus Ligamentis Jord caeteris
Contentis Cedit demittit Committit
et praecommittit totumq et Integrum Jus
suum ad praemissam Summam Du-
centor aureorum Hungaricalo in Personam
absq omni sibi facta Recompensa
Ejusq G. Strzeszewski transfert et trans-
fundit plenarie et in effectu Cpsenz sua Rgno praemissa fin
Illius Jedanenz. Petrus Brudzinski mpp

M. Paulus Sutkowski ob Ignatij filius cum ob M.
Marianna Rosiszewska procreatus sanus plter
Rvt Quia ipse MM Josephum Wagrodzki Succame-
ranie Terrae Zakrocimenz et Elisabethem de Nowieskie
primi ob M. Ignatij Wessel Dapiferi Siepcenz Jeli ad
praesens voti Invicem Conged Parentes tum Antonium

et Franciscum

et Franciscum Wessle in primo Matrimonij Thoro
procreatos filios et Eiusdem Limitis Successores de Sum-
ma Octingentorum Tyrenorum Decreto Crenensi Plocensi in Ao
1768 Inter eundem M. Ignatium Wessel Dapife-
rum Supplicantem ab Una et se Recognoscentem parte
ab altera prolato sibi Recognoscentem Unae cum Mar-
cis ac Poenis ab Eodem M. Wessel adiudicata
Nec non Provisione ab Actu Decreti praeinserti a praefa-
ta Summa provenientem Condemnationibus
tam in Officio Crenensi Plocensi quam mente Ejusdem
Decreti in Termino solutionis praefatae Summae praefato ac
etiam post interposito a praelato Decreto per Eundem M.
Wessel motionem et Edictum pro Judicijs Tribunalis Rmi
Petricoviensis Termino in Eisdem Judicijs obtentis, acto
to et Integro Processu tam cum M. Wessel quam
et Mme Wagrodzkie ac Succoribus in primo Tho-
ro procreatis ea in Causa promoto, ob subsecuta plena
nam ac sufficientem in praemissis satisfactionem levatoque
Summam Eandem Octingentorum Tyrenorum una cum Provisio-
ne ac Processu de manibus M. Josephi Wagrodzki
Succameraniae Zakroczimensis Quietat Emittit Et li-
beros absolutoque facit ac Pronuntiat Rigorem praein-
serti Decreti tum Condemnationes ac totum Processum
Tollit Cassat et annihilat Terminos quosvis Prosecu-
torialis suffert et mortificat perpetuo et in cervum
Nihilominus Jus M. Paulus Suthowski Dapifer
Lukoviensis Summam Eandem Octingentorum Tyrenorum
una cum Provisione ac Processu in Personam
Ejusdem M. Josephi Wagrodzki Succameraniae
Ferne Zakroczimensis Persolventis cum omni
Jure suo Transfert et transfundit plenarie et
in effectu praesentis sua Regnae praemissa firmans
et provisione Paulus Suthowski

Generosa Catharina de Zaborowskie olim Generosi Hilarij

Drawinski

Draminski Relicta Consen Vidua olim Joannis ex
olim Gnosa Catharina Nadratowska procreatae
Filia sana pltu recedendo recognovit Quia Ipsi
Gnosum Gregorium Nadratowski olim Nicolai
et olim Gnosa Eva Drozdowska procreatum Filium
et Eius Legitimos Successores accepta sufficienti
ac plenaria satisfactione de dote se recogno
scere de Bonis Maternis respiciens Quietat emittit
et liberum absolutoq fecit et pronuntiat nihil
omnino Eadem recognoscens Bonis maternis ac
Successivis abdicat et abrenuntiat perpetuo et
in Eorum hac sua Personali recognitione promissa
firmare Catharina z Zaborowskich Draminska ut
in Rgo Joannes Stosiak de Lempino Au
the et Juratus palam recognovit Quia
ipse habitis Suum nobilibus Josepha
Sieniecki et Alberto Boianowski gratia
evidentioris testimonij sibi adhibitis ex
requisitione q Gabrielis Umierzyski olim
Josephi Filij cum q Charzynska Procreati
fuit in Bonis Witkowo Pawlaki in
Palatinatu Plocensi et districtu Racia
sione Conventa Die vigesima Februarij idq sub
tractu Judicio Praesente hic in Raciąż
agitt et ibidem condescendo Eum q
Gabrielem Umierzyski requirente vigo
re donationis in Arca Ciechanoviensi
Feria Quarta post Festum Conversionis
S. Pauli nempe Die nona mense
~~Januarij~~ Januarij in Anno 1772do in Pono
nem

in Personam requirens ac Antonij Fratris
germanorum recognitae coramque actis Prae
sens sub actu hodierno oblatuatae
in Sortem super praedictis Bonis sibi
intromisit investivit et in reali Paci
ficaque Possessione nemine Impugnan
te Contradicente reliquit de quo
praesens Jus mentalis fecit relationem.

G. Michaël Nagurski ob Laurentij filius Pisanus
pltter Rendo Rvit, Quia ipse GG. Mathaeum Pruszczyn-
ski ob Ludovici cum G. Sophia Zglenicka et Joannem
Kleniewski ob Pauli cum ob G. Barbara Glinowie-
cka progenitor filios et Eor Successores de Sum-
ma Ducentor Sexdecem Tynn in Stor reducenda ex-
cienda Summa Ducentor Quinquaginta Novem Sty
Gros Sex Pol per ob G. Josephum Kleniewski à se Re-
cognoscenda ad Scrim Manuale Varsaviae die 30 Mar-
tij Cu 1761mo Contracta Decretoq Judicij praesens
sub actu hodierno hic in Raciat Intelse Recognoscen
et absens Contum ab Una et ipso parte ab altera
pro tuto sibi Recognoscenda ab Eisie Gis Kleniewski et
Pruszczynski Ejusd ob G. Josephi Kleniewski Succes-
soribus citra provisionem cum Poena Luita Trium
Marcar Pol adiudicata Justo Evicta ob levatam
Summam Eandem de manibus G. Mathaei Pru-
szczynski adhuc ante Imminens tempus solutoni
Ejusdem Summae praefixum praestitam sibi plenariam
ac sufficienti satisfactionem Quietat Emittit et li-
beros absolutoq facit ac pronuntiat Rigorem
Decn ac praesertim Scriptum tollit cassat et an-
nihilat perpetuo et in eorum praesentia Rgne
promisse firmans H suo et Gsie Evae Gołaczewska
Contis suae pro qua pacem Cav et Nne.

Michał Nagorski H.

Gnosus Franciscus Cywinski olim Stanislai ex
olim Gnosa Ursula procreatus filius sanus plus
recedendo recognovit Suis Ipso LL augustinum et
Gregorium Sutorem fratres germanos Jo Benni Star
czewko sui regni hereditarijs Nativos et a cunabu
lis Ejusdem Elactatos habito respectu obsequiorum per Ipsos
sibi recognoscere a teneritudine aetatis suae praesti
torum e mancipatu Subditatus et proprietate
Dominij per se recognoscere super Eisdem ha
bis eliberat et mancipat liberosq cum Eorum
Posteritate mittit nihilq Juri Dominij ac Subdi
tatus ad Eosdem Laboriosos sibi recognoscere et
Successoribus suis reliquit nec ad Eosdem quovis
modo se se Interessare vult et declarat qui
mino Eisdem Lsis ubicunq Commare alimentum
et Sustentationem vitae suae quaerere in qua
cunq arte Exercere Eisdem Laboriosis libere per
mittit hac sua Personali recognitione ad
praemissa accedente

Franciszek Cywinski rt

Judm Pfens Trre Plocens ad Jn Raciąż ad Obla-
tionem Gsi Stanislai Turowski Cameranae
Terrae Vissogrodiens Inscriptionis Infrascrae robo-
rationem ex Actis Crens Varsaviens authe de-
promptam reproducens ad Acticanae Actisq praesens
Ingrossanae suscepit in tenore sequens Actum
in Curia Regia Varsaviens die 17ma Mensis
July Ao Dni 1775to Coram Officio Actisq
Pfens Crens Capitis Varsaviens plter Comparens
Jltris M. Andreas in Biezun et Kutno a Ja-

mość

mosci Zamoyski Supremus Excancellarius Rmi ordi-
nis Aquilae Albae Eques sanus mente Corporeq Exi-
stens Jurisdictione sua quavis propria omissa
et ex cenae Incorporatione facta palam ac libere
recognovit Quia ipse Evincendo a Submissione
G. Clementem Kozłowski Plentem suum Circa
Inscriptionem Debitoream super Summam
Trium Millium in specie aureor Hungari-
cat in Personam M. Pauli Suthowski Dapi-
feri Luhoviens Coram Actis Tribus Plocens in
Ptorisko Feria Quarta post Festa Solemnia Sacri
Pentecosten praeda scilicet die 7ma Mensis Junij
Cto Currens per Eunae G. Kozłowski mre sui
Jm. Recognoscens recognitis in ordine Efficiens
Ejusdem Inscriptionis a se Recognoscens
approbaonis Caut et Eo Inscripto praememo-
rat Inscriptionem Debitoream in Omnibus
Ejus Punctis Contentis vadio foro ac Ligamen-
tis approbat et ratham habet Summam
q altius dict Trium Millium in specie Au-
reor Hungaricat in Eoe numero et Pondere
~~[illegible]~~ cum provisione in Eae Inscriptio-
ne Expressa Eui omisso M. Suthowski
ac Successoribus solutus se offert et decla-
rat ideo sub vadio in Inscriptione apposito
pro quo respondebit Coram foro Pltus Plo-
cens in Casu Contraventionis peremptorie
ne hac sua Pnti Signe ad omissa medi-
ans Ruchata manu propria Lt cum Actis
Swieszewski Locus Sigilli Castri Illius post
Lyles quae roboraonis in Acta Pscns Ingrossa
onis Originale Ejusdem Ja Offerens pro Judicij
nui Qui Etatione denuo ad se recepit

Stanisław Turowski

Pro

Coram Judicio ac Subdelegato M. Ignatio Lesocki
Postillatore Dobrinensi per M. Joannem Krasniewa
Gumowski Subjudicem Loci presens in Locum sui ad actum
presens assumpto actuq; presens Tribus Plocensi in Regni
plis Comparentes Spr. Theodorus ob Ludovico Petrus ob
adam filij Bruzdinscy tum Joannes Kowalski actor
Loci Presentis Suscipiens ob Thomae filius et quia S. The-
odorus Bruzdinski suo et S. Laurentij Bruzdinski fra-
tris sui Germani pro quo Venit Cautionem bit
nomine sam plte Juravit Quia ipsi Eius M. Joan-
nis in Krasniewa Gumowski Subjudicis Trib. Plocens
Equiq; Successoribus cuiquam Summas suas Bene-
micias et quia S. Theodorus Bruzdinski cum abscen
fratre S. Laurentio Bruzdinski Centum octodecem flor-
Polonis S. Petrus Bruzdinski Ducentos triginti Unius
florenos Polonos Jam autem S. Joannes Kowalski Centum Quin
quaginta Quinque flor. ejusdem Polonicales pro variis rebus
distinctius sibi Recognoscens in Bonis Krasniewa
circa vie lem Jnequitatum ex parte Dom Jose
phi Joannis Antony Starczewski Jnstr. jam per S.
Martianum Starczewski et ejus Complices in terra
plis Decreti primitivi Condti in fundo Bonor Kra-
sniewo Dominica Jeiunii Jta in Crne Fest. Divae
Annae Genitricis Mariae Virginis Mariae die 26ta Ju-
lij Ao 1773tio Jntus cum M. Gumowski Subjudicem
Trem Plocens et ejus testes Dom Starczewskie ac de Reo
gnoscens tum alios pro eo actus Crens Placens Feria
6ta post Fm S. Egidij abbatis die 3tia mensis 7bris
Ao Cur Oblatuato tum et alij Decretis Tribus Plocens
pro non ultimatis in Plenitudine Jmis Colubris Fa
Ytte post Festa SS. Jacri Pentecostes die 7ma mensis
Julij Ao 1775to Lazy inter partes hac Lazy in Causa
vel Dni Tribunal Jm Petitorem Emanat ab Eius
dis Starczewskie dis Jmetium sibi Recognoscens pridem
cuda circa Decem Condtu per se Recognoscens Justo
Evictus Acm omni et Integro Jure suo Contentus Je-
cretor ac Legibus tum Provisis toto et Integro Possessi-
nej traditorica super Bonis Bonor Krasniewo et
Starczewo ipsis Dom Starczewskich Heredib sobiq

ad Eand

ad Eandem Summam et Processum servien. Justa
obloquentiam officiose traditionis in Sando Bono
Strzeszewo Feria 4ta in Crno Festi Visitaonis G.V. Ma-
nie die 4ta July ao 1776to per G. Burgrabi-
um Crenz Plocenz ex vi Decreti Executionis Judicij
Tribunalis Rni Petricoviensis Expedita pro se Re-
cognoscentium precautae ob levatas Sum-
mas Easdem de Manibus M. Joannis in
Krasniewa Gumowski Subiudicis Trnis Plo-
cenz praestitumq sibi sufficienz ac Plenari-
am satisfactionem cedit demittit Committit
et precommittit totumq et Integrum Jus suum
in Personam praeallegati Magnifici Joan-
nis Gumowski Subiudicis Loci praesenz trans-
fert et Transfundit plenarie et In Effectu
hac sua Pnali Recognitione ad Promissa
accedenz.

Petrus Brudzinski mpp
Teodor Brudzinski vt.

Gg Franciscus Dobrski ex Alexandri filius
ex Ob. G. Agatha Smardzewska procreatus
Maritus ab una et Rosalia Gierzynska
ex G. Alberti Gierzynski filia ex Ob. G. Ma-
gdalena Cutkowska proprenita Censors
parte ab altera alias Juicem Conjuges
Sani pltis Recurrunt Quia Ipsi Sibimutuo
et Reciprocam omnium et singulorum Bo-
norum suorum Mobilium et Immobilium Paternorum
Maternorum haereditatis obligatis habitis et habendis
devolutis et devolvendis Summarum

se Rnten post Parentes Suos Conern
Jam et nunc Cum omni et Integro Jure
suo Dominio proprietate propinquitate Titu
lo hereditatis ac Cum omnibus ejusdem
Sortis seu agrorum utilitatibus usibus fru
ctibus et Commodis nihil sibi Suisque Suc
cessoribus Juris dominij proprietatis ad
Eandem Sortem seu agros relinquendo aut
modo quovis excipiendo sed ita tale tan
ge Circumferentialiterque prout Eadem Sors
seu agri in suis metis extant et Ex
tendunt pura mera et irrevocabili do
natione Dat donat vendit Inscribit
et Resignat perpetuo et in eorum
Intromissionem admittit Tuitionem
Ipsam et Evictionem specialem ab
omnibus Impedimentis Cavet Idque Sub
damnis Terrestribus pro quibus utique
Rndebit Suis Cum Posteris

Jan Sosinski ut

Ad G Joannes Sosinski ad Petri filius
Lanus Pbr Rnt Qua Ipse G Thomas
Kowalewski Bl Ctoel ad Nicolai filium
Ejusque Successores de Summa Sexagin
ta fl Pol pro pretio Sortis Br Rost
kowo seu agrorum Ibidem sito die hodier
na per se Rnten Ipsi resignato verba
liter Condictato pervenien oblevato Sum
man Eandem quietat emittit et liberum
absolutum facit et pronuntiat
Ex Hedvigi Sniegocka peccatus

Hac quietatio est Suscepta in
papiro a Thesauro Rni in quota uni
us grossi argenti signata prout in dicti
ad probandum reperitur

perpetuo et in eorum praesentia Sua Rne
praemissa firmam Jan Sosinski rt

GG Lucas Gutkowski ob Bartholomaei
filius ex ob G Dorothea Gutkowska proge
nitus Mantus ab una et Francisca Cha
dzenska ob Stanislai filia cum ob G Catha
rina Chanynska procreata Consors par
tibus altera alias vicissim Conjuges sani
pltis Quaerunt Quia Ipsi Sibi mutuam
et Reciprocam omnium et Singulorum
Bonorum Suorum Mobilium et Immobili
um Paternorum Maternorum haeredum Colli
gatorium devolutum et devolvendum habitum
et habendum Summarum quarumvis pecu
niarum ubivis locorum haerentium Inscriptum
et Inscribendarum nec non Cupri aeris
Stanni vestium vestimentorum pecuniarum pe
cudum Inventariorum denique omnium
totiusque Substantiae et Suppellectilis
domesticae ad ultima vitae Suae tem
pora ad vitalitatem faciunt et In
scribunt his Suis Plebis Nostris
ad praemissa libera et benevole
accedentes Lukasz Gutkowski rt
Franciszka Chądzynskich
Gutkowska rt

G. Albertus Chądzynski ob Mathaei filius cum ob
G. Marianna Glinowiecka progenitus sanus pltis
Rvi Quia ipse G. Casimirus Chądzynski Ejusque ob N.
Mathaei Chądzynski filius cum ob G. Marianna Cho
dutska procreato fratri suo Germano et ipsi Successo
ribus se submittit et de Bonis suis Obus Inscribit
quamprimum Annos Competentes attigerit - -

resignationem

Resignationem super totam Sortem suam hereditariam
post Lunas ob S. Matheum Chadzynski qui Recognovit
et Ipsius Parentes declarate se Recognoscens, equalit
erga alios fratres respiciens in [illegible] super Bonis
Chadzyno Kolli in Plto Plocens. Districtu Ppsens. Racią-
ens. consistens sub et Jacens coram actis authis Sm.
in Personas Ejusd. S. Casimiri Chadzynski fratris sui Ger
mani in forma Juris quam plenissima recognoscit
dq sub Damnis Tibus pro quibus ubiq respondebit
suis cum Posteris.

Woyciech Chadzynski W.

Jos. S. Albertus Chadzynski ob Matthei filius Sanus
plto Rvis Dnis Judis ppse S. Casimirus Chadzynski ob Ejusd.
Matthei filius frater suus Germanus Maturajor et ppe
suus consors de Summa Centum flor. pol. pro Pretio
Sortis super Bonis suis Chadzyno Kolli in Plto Plo
cens. Districtu Ppsens. Racią-iens. consistens circa sub
scriptionem in ordine Resignationis Sortis Ejusd. clie
nti hodierna per se Recognoscens factam verbalitr con
dictato provenientem ob levatam Summam sanes
Ppsitam mi sibi sufficienter ac plenariam satisfactio
nem Levat et Emittit et liber absolutq facit ac
pronuntiat, Instrumissionem in Sortem pelicti Ederum
admittit tuitionem Jlum et Evictionem spondet ac
Obus in Genere Impedimentis quavis Personas
Remotas et propinquas cavet hac sua Resignatione
Recognitione promissa firmarit stetit et facit
suae Hereditis

Woyciech Chadzynski W.

S. Eva Prozdowska ob Petri filia cum ob
S. Catharina Pomiarowska procreata primi
ob S. Nicolaj Nadratowski et post viti vidi
ob S. Michaelis Kwiatkowski Relicta Con
sors Vidua Sara ppe Rut Qua Ejusd S.
Mariannae Nadratowska Superstes ob

Ejusd

Ita est Albertus Chadzynski ob Matthei filius Sanus
plto Rvis Dnis Judis ppse S. Casimirus Chadzynski ob Ejusd.
Matthei filius frater suus Germanus Maturajor et ppe
suus consors de Summa Centum flor. pol. pro Pretio
Sortis super Bonis suis Chadzyno Kolli in Plto Plo
cens. Districtu Ppsens. Racią-iens. consistens circa sub
scriptionem in ordine Resignationis Sortis Ejusd. clie
nti hodierna per se Recognoscens factam verbalitr con
dictato provenientem ob levatam Summam sanes
Ppsitam mi sibi sufficienter ac plenariam satisfactio
nem Levat et Emittit et liber absolutq facit ac
pronuntiat, Instrumissionem in Sortem pelicti Ederum
admittit tuitionem Jlum et Evictionem spondet ac
Obus in Genere Impedimentis quavis Personas
Remotas et propinquas cavet hac sua Resignatione
Recognitione promissa firmarit stetit et facit
suae Hereditis

Ad Nadratowski Sicum Ante in primo
Matrimonij Thoro procreatae Filiae Suae Gen.
Ludovici Kaminski Conti Ltmae ejusque Suc
cessoribus Summam Suam pecuniari
am Ducentorum Tynff ad Scriptum ma
nuale per G. Josephum Brudzinski Sortis
Bn Pzy haeredem et Possessorem a se
Rnte in anno 1776to Contractam
et Eodem Scripto Solvi assecuratam
in hucusque apud Eundem G. Brudzinski
haerens Jam ex nunc Cum omni et Integro
Jure Suo Dominio proprietate propin
quitate ac Cum omnibus ejusdem Sum
mae utilitatibus usibus fructibus et
Commodis ut pote Scripti manualis
nexibus ligamentis foro vadio Caeterisque
Contentis et hoc in vim Dotis de Bonis
suae Rntis portionisque Eandem G. Kaminska
filiam suam Juxta proportionem ~~Rnte~~
aliorum Ipsius fratris et Sororum Rntis pu
pillorum Simili portione per se Rnten
Contentatorum Concernente demittit
Committit ac totum et Integrum Jus
ad praemissam Summam Sibi Serviens
in Personam ejusdem G. Kaminska filiae
Suae transfert et transfundit plena
rie et in effectu Praesentis Sua Acceptatione
praemissa firmam

Ewa z Drozdowskich Wiadroskart

GS Dionisij

Gs Dionisius Naguszewski ob Mathiae filius
ex ob Martianna Gutkowska procreatus Ma
ritus ab una et Ludwina Cywinska G. Alberti
Cywinski filia cum G. Marianna Milewska procrea
ta filia Consors parte ab altera ab invicem
Conjuges Sani pltr Reverunt Quia Spi
tili mutuam et Reciprocam omnium et Sin
gulorum suorum Mobilium et Immobilium Pater
nae Maternae haereditatis obligatae habet et ha
bendae devolutae et devolvendae Summam quan
dam pecuniariam ubivi locum haereditatis Inscript
et Inscribendae nec non auri argenti Cum Omni
stanni vestium Vestimentorum pecunia pecu
dum Inventarium denique omnium totius
Substantiae et Supellectilis Domesticae ad
ultima vitae suae tempora advitalitatem
faciunt et Inscribunt hic suis Pltibus
Rnibus ad praemissa libere et benevole
accedentibus ~~[illegible]~~
~~[illegible]~~ Dionizy Naguszewski et
Ludwina z Cywinskich Naguszewska
et

Primi ob Gs Joseph Gutkowski ob Gs Francisci Kurzyński ad praesens visti quoque G. Naguszewski

---

G. Eva de Petrykowskie G. Casimiri Petrykowski filia
cum ob Gs Magdalena Petrykowska procreata alias
vero G. Petri Borowski Consors Relicta Vidua sana pltr
RR. Quia ipsa G. Gregorio Gościcki ob Casimiri filio cum
ob G. Eva Swierkocka progenito Ejusque Successoribus
Summam suam Pecuniariam Quinquaginta Unius Tyrn
et Grossor ~~[illegible]~~ Sex Pol ex Summa maiori Centum
duor ~~[illegible]~~ Tyrn Grossor duodecem Pol Decro Trri Plocen
inter se Recognoscens et G. Catharinam Petrykowska G. Alber
ti Chyczewski Contem suae Rntis Sororem Germanam ab Una
et G. Stanislaum Duplicki parte ab altera prolato sibi
Rnti et Eiusdem G. de Petrykowskie Chyczewska ab Eodem G. Du
plicki adiudicata et in Bonis Mankowo post Obtentam

in Trno satisfactorio mente Ejusdem Decri circa Maonem
factam Poenam Baonis vi Officiae Traditionis F. 6ta
post Fm S. Petri in vinculis scilicet die 4ta Mensis Au-
gusti Ao 1775to per G. Burgrabium Crenen Plocen
pro parte suae Rntis et G. Chyczewska Contis expeditae
hierem provenien se Recognoscen erga Eandem G. Chyczewska
Sororem Germanam respicien cum Omni et Integro
Jure seu Dominio proprietate ac cum Obus Ejusdem
Decri Contentis Rigoribus nec non Processu ac Posses-
sione traditorea super Eisdem Bonis Mankowo seu po-
tius Sorte ibidem sitta Jure Obligatorio Ejusdem G.
Stanislai Duplicki subiecta sibi Rnti et G. Chyczewska
Soror ~~ad Eandem Sortem servien~~ servien ob levatam
Summam Eandem Quinquaginta Unius Tynen Grossor
sex Pol de manibus Ejusdem G. Gościcki praestitamque
sibi suficien ac plenariam satisfactionem Cedit De-
mittit Committit et praecommittit totumque et Inte-
gnem Jus suum ad praemissam Summam Unam cum
Processu sibi serviens in personam Ejusdem M. Gościcki praesol-
ven transfert et transfundit plenarie et in Effectu de
Sorte praefata cum parata Possessione condescendit Lau
sua Pnali Rgne praemissa firmam.

Ewa z Petryhowskich Borowska R.

Actum in Bilsko in Positione acto
rum Terrestrium Plocensium vigore
Legis in diem hodiernam incidenti
Feria Secunda post Dominicam Jubi
tate proxima scilicet die Unde
cima mensis maij Anno Dni
1778 00.

Coram mgco Francisco a Ciołkowo Ciołkowski
Notario ac Gg. Adamo Miłodrowski et Bo
nawentura Ciołkowski Camerarijs Tiburtiae Plocen

Famata Marianna Jarocka Famati Antonij Juro

Wiśke

Zwolinski Organarij

Famata marianna Jarocha olim q. Valentini
Filia cum ~~olim~~ q. Susanna Wroblewska pro
genita Famati Antonij Zwolinski organa
rij et Civis Bilscensis Consors in assistentia
ejusdem mariti sui Sana Personaliter R.R. Quia
ipsa q.q. matheum Stanislawski Bonor. Capi
tanealis Bilscensis Tenutarium Possessorem Domi
num et Paulum Gablinski Eorum Bonor. admi
nistratorem ejusdem Legitimos Successores Pd clausa et actione Judiciaria ad
Judicium praesens respectu violentiarum ac ali
arum Circumstantiar. instituto ~~tam~~ quoq. Pro
testationibus ~~obductionibus~~ tam per se recognosc. coram actis Ca
strensis Plocensis ~~[illegible]~~ quam etiam per Re
ligiosum Adolfum Bagnowski Ordinis San
cti Benedicti Patrem Ecclesiae Parochialis Bil
scensis Praepositum Coram actis praesens sub acto
praesens ~~[illegible]~~ nomine suae recognoscens interpo
sitis ac etiam obductione Coram actis advoca
tialibus Bilscensis facta ex ~~[illegible]~~ inita amica
bili Compositione praestitaq. sibi plenaria
et sufficiens satisfactione Quietat emittit
liberos absolutosq. facit Protestationes
obductiones ac Quasvis Querelas Cassat
et mortificat perpetuo et in avum ni
hil sibi Pretensionis ad Diemhodiernam
reservans nec modo quovis excipiendo

hac sua personali recognitione praemissa firmare

Maryanna Jarocka rt.
A Wolen[illegible] M. pp.

Actum in Bilsko in Terminis Communibus Trrbus Plocensibus Districtuum Bilscensis Simul et Plocensis Vigore legis in Diem hodiernam Incidentibus Feria Secunda post Dominicam Rogationum proxima Scilicet Die Vigesima Quinta Mensis Maij Anno Domini Millesimo Septingentesimo Septuagesimo Octavo.

Coram Mfcis Joanne in Krasniewa Gumowski Subjudice in absentia Mfci Gabrielis Karwosiecki Judicis Terrestris Plocens locum Ejus tenente Theophilo in Mochowo Zołtowski in locum Ejusd Mfci Karwosiecki Judicis Trris Plocens Electo Subdelegato Judice Francisco a Ciołkowo Ciołkowski Notario Terrestribus Plocensibus.

Gnosi Barbara Drozdowska ott Valentini cum ott Gsa Anna Sielska Matrimonialiter procreata filia primi ott Gsi Thomae Zaboklicki Secundi ad praesens voti Gsi Caroli Brzeski Consors in assia Praedicti Sui Mariti uti Tutoris Conjugalis ob una et Antonium Sieliski ott Alexij ex ott G Marianna Łukowska progenitus filius Sanipltr Rndo Rverant Quia ipsi Contractum Certum intuitu resignationis Bonorum Drozdowo Piekuty Die 25ta mensis Maij in Acta Contenta Ao praesens in Brzyscie Inter se Rntes Initum et Confectum Manibus Suorum Rntium et Certorum Amicorum Subscriptis Vadio Sex millium Florenorum Polonorum firmatum in omnibus Ejusd Contractus Punctis Clausulis Nexibus ligamentis foro vadio Caeterisq Contentis approbant Confirmant et rathificant idque Sub Vadio Simili Summae ~~Damnis Terribus~~ pro quo ubique respondebunt Suis cum Posteris E ott vero G Alberti Drozdowski Sortium Br Drozdowo Piekuty haeredis Steriliter vita functi Filiastra et Successrix naturalis. Barbara z Drozdowskich Brzeska rt.
Karol Brzeski Mąż y Assystent rt.
Antoni Szeliski [illegible]

Dnã Barbara Dmdowska ôtã Valentini cum ôtã Sã
Anna Pielska Matrimonialiter procreata filia. ôtã vero Sr
Alberti Dmdowski Portium Bonor Dmdowo Pielkuly hereditr
Aeniliter vita functi Jeliastra et Successtria Naturalis pri
mi ôtã Sr Thomæ Labolitzki Secundi ad presens vtã Sr
Caroli Bnesski Consor. in Assisa prodicti Sui Mariti vtilita
tem Conjugalis Sana pactã Lndõ. Cõt. Quia ipsa Dnã
Antonia Pielulli ôtã Alexij ex ôtã Sã Marianna Lukò
vxta progenita filia Ejusdm Vltimo Successibus Vita et Inte
gra bona Sua Mobilia et Immobilia Paterna Matterna ha
redia et Obligationia tam post predicta Parentes Suos Jure
naturæ quam ôtã Dnm Albertum Dmdowski Sua Antia Patruum
Aeniliter vita functum deuolute aut alio quouis modo et
Jure Titulo Se Pertem Concernentes in et Super Bonis Dno
Dowo Pielkuly in Pltu Plocens et Districtu Radziejoviens cum
integro
existentes Sitta et Jacentes Jam ea nunc cum omni et Jure
Suo Dominio Proprietate propinquitate titulo hereditr
ac cum omnibus predictor bonor Utilitatibus Usibus fru
ctibus et Commodis ut pote Arejs Edificijs hortis agris prati
Campis Sylvis bonis Rubetis nemoribus aquis Aquis Pi
scinis Piscibus fluvijs fluminibus aquarumq; quibuvis
Decursibus Subditis denique Cunctis tam ad presens vsui
Deseruant quam imposterum Eosdm Usumbus Fructibus pecudi
bus Custodijs Vigilijs Datijs Dierum labentibus ac Cuncta
Obedientia per ejusdm quospiam Subdita Attinentijs et pertinentijs suis
liter Universis nullo penitus excepto nec pro Se et Suis
Successoribus Reservato Sed ita tale Cessionis et Donationis
rata bona et Sua meta et limitibus ab antiquo extabant
et Extenduntur. Seque Pertem Concernunt Jmvestiendo Contra
dtj in Brzesc Die 25ta Mensis Maij Ao presenti Inter
se Pertem absens et ipse Pltus absentem Confectã et actis pre
sentibus Die hodierna roboratã pura mera et irrevocabili

Donatione

Donatione Dat Donat vendit proscribit ac resignat perpetuo et irrevocabili Intromissionem Ex nunc admittit ~~Testatores gradus et Testatores spectatos ab omnibus gravare~~ ~~Imprudentes vero gravamen Remanet~~ Sub Da
mnis Tribus pro quibus ubique respondebit Suis cum Ce
teris. Barbara z Drużdowski Brzeska mp

Karol Brzeski Maz z Asystent mp.

S. Barbara Drużdowska ob Valentini cum ob S. Anna Sielska matrimonialiter procreata Filia ob vero Gnosi Alberti Dro
dowski Portium Bonorum Drużdowo Piekuty haeredis Reali
ter Vita functi Filiastra. et Successoria Naturalis primi ob Spi
Thomae Jabłkicki Secundi ad presens vob Gnosi Casparis Brze
ski Conversi in Assia Oblibati Sui Mariti uti tutoris Coniuga
lis Sana prius Pido Post Data ipsa Sm Antonium Sielski
ob Alexij cum ob Spa Marianna Łukowska procreatum
filium et ipsius Unico Successore de Summa Sex Millium
Florenorum Polonicorum pro Patrio Bonorum Drużdowo Piekuty Die ho
diierna per se Intem ipsi resignatori Contractu Resignationis
in Brzesie Die Vigesima Quinta Mensis Maij Ao presenti
Inter se Intem et ipsum Juste et Confecte Actioj presentis die
hodierna roborata Condidata ~~et Concertata ob levatam tam~~
~~Summam Mille Trigenta Novem Florenorum Polonicorum~~ pro ut in
Tee non de Secursiva Summa Vigenti Aureorum Hungaricalium
in vim Doni Maritalis Cura promissum Contractumque
signati Concertata ob levata tam Summam Mille Trigen
ta Novem Florenorum Polonicorum ea pretio Bonorum Spectatorum Drużdo
wo Piekuty provenientium ultra Onera in fundo relicta restante
quam Secursivam Summam Vigenti Aureorum Hungaricalium
in vim Doni Maritalis realiter Sibi Sponsi Persolutam ac
Subsecutam ipsaque Summa Mille Trigenta Novem Florenorum
Polonicorum per Sm Sielski in Personam Intis acta hodierna Inscri
ptionem Quietat Emittit et Liberum absolutq; fassi Et

manuali

Hae Quietatis et Susceptae in Papyro a Theodoro Sro ut Quieta Novem Florenorum
Pol Signata prout ut Dictum Pro Testimonio Protocollo reponitur.

pronuntiat perpetuo et ei ouum presenti Sua Re
cognitione promissa firmans.

Barbara z Druzdowskich Brzeska m.p.

Karol Brzeski Mag. assystent m.p.

Hac Inscripta Subscripta Pronunciata Coram Legum Peritis Recepta num tomen Protocollo Regnitata Videatur.

Ja Antonius Pielinski de Alexij cum de Spō Marianna La
kowska procreatus filius Sanus pollēs Lōdō Reg Quia ipse
Spōsa Barbara Druzdowska de Valentini ea de Spō Anna
Pielska progenita filia prius de Spōsi Thoma Zaboklicki Scan
di ad presens vote Spōsi Carolo Brzeski Cōti et ipsi Unio Sua
rum bus de bonis Suis gratter Omnibus Mobilibus et Immo
bilibus Paternis Maternis hereditarie obligatis Summis ejus
dem pecuniarijs ubivis locor hereus presens in et Super
bonis Druzdowo Pikuły in Pltū Plocens et Districtu
Rawiczens Consistens Die hodierna per se Suosq; Suc
cessores quesitis Summam Mille Trigenta Novem Florenos Po
lus pretū Bonor predictor Druzdowo Pikuły proveniens
modo Simplici Debiti Jnscribit et assecurat Eandēq; Sum
mam in et pro Vigilia Festi Natūs S Joannis S Joan
nis Bapte in Ao futuro 1779no venturo prudens Se Solutur
Offert et Declarat Quod vivente Summam alle dicto pro
Tempore Solutioni prefixo non persolvent Et tunc Pro
visionem Annuam a quolibet Centum per Florenos Quinqui
Singulis annis pendere debebit et tenebitur Ejusq; Sub Pigni
li Summa Vadio pro qua ubique respondebit Suis
cum Posteris.

M Josephus Benedictus bini Nominis Jaworski Subdapifer
Plocens M Martini Jaworski Subdapifer Plocens Filius cum M Ma
gdalena Lbovska procreatus Sanus pollēs Lōdo Reg Quia ipse M
Bartholomeum Margarecki Inbutum Lowiczens Judicem Cōn
Plocens Terre Lowiczens Pltūs Plocens de Josephi filium natū
M Annam Magnowska Matrimonialiter procreatum Ejusq; Unio
Successores de Summa Mille Tymphorum Polonicall Quinquies
Complanatione Certa Inter Illum Admodum Lōdum Decanum Jaworski

Cooperatum

Præpositum Sancti Spiritus Bilscens ab una et Eundem M
Mazowiecki pro tunc Vice Notarium Terrem Gostinens Pte ab
altera in Bilsko Die Decima Quarta Junij Aõ 1756to Confecta
Actis Crenes Plocens Trũ 4ta pt Fm Sanctissimæ et Individuæ
Trinitatis Aõ Eodem per Easdem Ptes roborata pro rebus Mtibus Inventa
rijs ac Clenodijs satis ott Mficus Josephati Zboinski Capitanej Strze
lecens et Theressiæ de Krajewskie Juvium Conjugum Pdicti Illustris Admo
dum Rndi Zboinski Parentum apud M Adamum Mazowiecki Ca
pitaneum Strzelecens ipsius Nutricum derelictis et prædicta Complana
tione transfusis ad vindicandum Condictata Actis Crenes Plocens in
Mtava Die prima Mensis Maij in Aõ pxe elapso 1777mo per Eundem
Illustrem Admodum Rndum Zboinski Sibi Rnti transfusa ob præ
stitam Sibi Plenariam et Sufficientem Satisfactionem Quietat emit
tit et liberum absolutumq facit ac pronuntiat Suprascriptam
Complanationem de Actu exaratam Ac transfusionem in Personam sui
Rntis Servienes tollit Cassat Mortificat et Annihilat perpetuo et in
ævum præsens Sua Recognitione præmissa firmante ac Subse
cutis Ejusdem Summæ persolutionem.

J B Zorawski

---

ns Coram Judicio et mfco Josepho in Zakrzewo Za
krzewski Pocillatore Sieprzens Judice Castrens
Plocens in locum mfici Teophili in Mocho
wo Zołtowski Tribuno Zawskrzens in locum
mfci Gabrielis in Karwosiek Karwosiecki
Judicis loci præsens electi subdelegati sub
stituto subdelegato actisq præsens Perso
naliter comparans Jpe mfcus Zołtowski
Tribunus Zawskrzens et Judex subdelegatus
ob mfci alberti Zołtowski Subjudicis Tris
Plocens Filius Sanus recognovit Quia
ipse M. Theodorum Purzycki Pincernam

Zytoniriene ejusq Successionis de Causa
et actione Judiciaria respectu stante Posses
sione tenutaria Bonor Lutmirzyno et Vrale
Subditor de ejus Bonis Laboribus nimis ma
cerationis non nullor Concessionis quadam tem
pore L. alberti Conductore attentationis in Domo
ejus propria uxorem ejus subditi absq
minima ratione flagro concessionis equo
rum ejus subdito ad Fructum abactionis
et Eminens Laboribus macerationis exinde
fugae Laborioso Alberto de Bonis Lu
mirzyno subdito cum uxore et Pueris
causa extitionis per se Recognoscere Ejus
ad Judicium praesens instituta et inten
tata Statutioneq supra fato L. alberti cum
uxore et Pueris Causa ipsius profugi per
decretum Judicij praesens hic in Bilsko
Feria Secunda post Dominicam Rogu
tionum scilicet die vigesima Secunda
mensis maji anno 1779to inter se recogno
scere ab Una et ipso ac alios Parte ab
altera ex inquisitionibus licitis protocollo ipsi
injuncta et sub rigore Poenae Banitionis
demandata ac Condemnationibus tam in
Termino per decretum supra scripto praefixo
quam in Judicio praesens et Parte sui Re
cognoscere sup ipso Alberti totoq et
in tegro Processu respectu ejusq L. Alberti

Statuitionis perducto nec non Preten
sionibus quibusvis ex interesse dicto Sabo
rioro alberto fugae causationis quomo
documque ad ipsum formatis et usurpatis ex
inita amicabili compositione praestitaque
sibi recognoscere in Praemissis satisfa
ctione Quietat emittit et liberum
absolutumque facit rigorem Decreti
mortificat praetensiones Quasvis ex
interesse profugationis subdito supra
nominato causatae et totum et in
tegrum Processum tollit cassat et an
nihilat perpetuo et in aevum praesentem sua
recognitione praemissa firmans.

Teofil Żółtowski WZmyp

Josef na Zakrzewie Zakrzewski BS 3 Gr WP. ad hunc
actum subdelegatus

G. Melchior Dunin Mieczyński Insti
gator Judicij Terni Stoce Sanus Mtd
Rut Qua Ipse G. Josepho Bronisz
Koskowski et G. Petri Koskowski filio
eiusque successoribus poenam sim
plicem quatuordecim Marcarum
Polon. Decreto Judicij praesentem inter
GG. Josephum et Magdalenam Vir
ginem Iunipt fratrem et sororem
sub se germanos "Koskowskie" ab una et M. Joan
nem Podeski Thesaurarium Reg
ni parte ab altera Subactu
moderno Supranexpresso in Consti
tutionem

Constitutionem Loci standi pro parte Ju
dicij ab Eod. Mfico Podoski adjudi
catam jam ex nunc cum omni et Inte
gro Jure suo ac cum omnibus Eorum
Marcar. utilitatibus ut pote Decre
ti rigore Caeterisq. ejus Contentis
processuq. scilicet Condemnatione
ex parte Suj. Rntis super Eod. Mfico
Podoski ex me Contraventionis Ejus
Decreto ex Registro penalium ob
tenta ex praestita per Eund. Ejus
Kowski pro parte Judicij Terni Plocz
Satisfactione realemq. Supraescript.
poenae quatuordecim Marcar. Polon.
pro re Judicij Pro exolutionem sub
secutamq. et ob obtentam Condemnatione
Satisfactionem Cedit demittit ac
totum et Integrum Jus ad praemissas mar
cas et processum scriptis in Perso
nam ejusd. Ejus Kowski Bronisz
persolvens transfert et Transfundit plenar
ne et in effectu praesens Sua Rnt. praemissa firmare

Melchior Dunin Mieczynski Instigator Terni Plocz

Actum in Signe in Terminis Commu
nibus Terrestribus Plocensibus vigore
Legis in diem hodiernam in Cen
tibus Feria Tertia post dominicam
exaudi proxima scilicet Die se
cunda mensis Junij anno Dni
millesimo septingentesimo septe
agesimo octavo.

m. R. G. P. Paulus Stefaniak de Mochowo authore
et Juratus Palam recognovit Juxta ipsa habi
tis Secum nobilibus Thoma Dobreniecki et Jo
sepho Brudnicki gratia evidentioris testimo
nij sibi adhibitis ex requisitione officio
sa Gnosi Stanislaj Czachorowski et Stani
slaj Filij ex et Gnosa Sophia Kotarska pro ge
niti fuit in Bonis Dobroniec magna in
Palato Plocen et districto Sieprzen con
sistens et ibi condescendendo cum Gnosum
Stanislaum Czachorowski Requirens vigore do
nationis in Castro Plocen idq sub celebra
tione Judiciorum Feria Tertia post Festum viri
tationis Gloriosissimae Virginis Mariae Sci
licet die octava mensis Julij in anno
1777mo in Personam requirens per Gnos
mathiam Kotarski et Joannis Filicino
ex et Gnosa anna Czachorowska proge
nitura recognitae in Tres Partes totius et in
tegrae sortis suae super Praedictis Bonis sibi
intromisit Investivit et in reali pacifi
caq Possessione nemine impugnante
nec contradicente reliquit de quo praesens
Jus mialis fuit relationem, et die decima
sexta Julij in anno 1777mo.

NS. m. Nicolaus Suminski Suparius Terrae Dobri
nensis suo et Illustris nostri Petri Suminski
Capitanei Bobrovniensis et in Thesauro Re
gni Judicis Commissarij Fratris Sui Germani tum Gnosorum Alberti
et Victoris Wolinskich Socerorum suorum nomi
ne pro quibus pacem cavet ab una et Gnos

G. Martinus Szymanski suo et Laboriosi Jo
sephi Drewniak de Bonis Sumenie Ba
kalarij subditi sui nomine sani perso
naliter RR. quia ipsi mutuo sese et ab
invicem de causis et actionibus Judici
arijs ad Judicium praesens respectu violen
tiarum et circumscriptionis sui Recognoscere
M. Suminski et G. Wolinski instituto
tis et intentatis decretoque concessae delatio
nis Inquisitionis hisce in Causis sub
secuto nec non Protestationibus matio
nibus conse per recognoscere factis
et interpositis ex mitto amicabili com
positione et Liberos absolutosque Jo
ciunt Protestationes mationes Cassat
decretum Concessae Delationis mortifi
cat perpetuo et in aevum his suis
Personalibus Recognitionibus praemissa
firmare per Laboriosum Drewniak
in Personis Infidelium de Capitaneato Bobro
wnicensi ~~[illegible]~~ Tabernator peractorum

Mikołaj Suminski ZD mpp

Marcin Szomanski m.p.

G. Franciscus Dosierzgowska et Stephani Filia eius
G. Sophia Zylenicka peracta G. Mathiae Swierko
Mi Consors legitima in assistentia sui mariti
sana Personaliter Recedendo Recognovit Quia

ipsa Gg. albertum Joannem Stanislaum Dzierzgowskie Fratres suos germanos de summa Ducentorum Tyrphe in vim dotis de Bonis Paternis et maternis se Recognoscere concernere proveniere ~~de summa Ducentorum~~ oblevat summam eamque et subsecuta persue recognoscere maritimo in Bonis Bube Kraty in Terra Dobrinene et Districto Rypinene consistere ejusque summae locationem Quietat emittit et liberos absolutosque facit perpetuo et in aevum Praesenti sua Recognitione praemissa firmare

Franciszek Dzierzgowski m. p.
Mateus Swierkocki m. p.

ps. G. ~~Valentinus~~ Martinus Szumanski ob. et m. Josephus Chamski Tribunus Raciaziene Parte ab altera sui personaliter Recedendo recognoverunt Quia ipsi se mutuo et ab invicem de Causis et Actionibus Judiciarijs respectu violentiae et aliarum Injuriarum ~~[illegible]~~ ~~sibi ab invicem~~ peractarum ac Judiciorum ~~[illegible]~~ cone se intitulatis et intentatis nec non Protestationibus quibusdam ~~[illegible]~~ cone se ea in Causa interpositis tum Conclusis et singulis violentijs sibi ab invicem illatis ex mita niter se amicabili Compositione praestitaque sibi sufficiente ac plenaria satisfactione Quietant emittunt et liberos absolutosque faciunt ac Pronuntiant protestationes Cassant tollunt perpetuo et in aevum his personalibus suis recognitionibus praemissa firmare ac Quemvis Processum.

Marcin Szomanski m. p.
Josef Chamski m. p.

m. R. G. P. Clemens Dutkiewicz de villa Wazynko au-
thore et Jurato Palam recognovit Quia ipse habitis
Secum nobilibus Simone Uminski et Ignatio La-
guna gratia evidentioris testimonij sibi adhi-
bitis ex requisitione officiosa G. Alberti Peski et Joan-
nis Filij Ex et G. Marianna Ligowska procre-
ati fuit in Bonis Wazynko Skory in Palati-
nato Plocensi Districto Sieprcensi Consistens
die Trigesima mensis octobris in Anno 1777.
et ibidem condescendendo Eamque G. Albertum Peski re-
quirens vigore donationis in Medio Sabbatho
ipso die Festi Sanctae Annae genitricis Gloriosis-
simae Virginis Mariae nempe die vigesima Sexta
mensis Julij anno proxime elapso 1777mo in
Personam Requirens per G. Matheum Peski
et Martinum Filium recognitae in Sectam Sup-
praedictis Bonis Sibi intromisit investivit,
et in reali Pacificaque possessione nemi-
ne impugnante nec contradicente reliquit
de quo praesens Jus in alios fuit relationem.

---

ps. m. R. G. P. Martinus Rogowski Rogowski de villa
Krajewice magnae authore et Jurato Palam recogno-
vit Quia ipse habitis Secum nobilibus Paulo
Dzięgielewski et Andrea Roginski gratia evi-
dentioris testimonij sibi adhibitis ex requisi-
tione officiosa GG. Joannis Dąbrowski et G.
Pauli Filij Ex et G. Helena Siedlecka proc-
reati et Antonina Bęklewska et Michaelis
Filia ex et G. Marianna Kowalewska pro-
genitae mocem conjugum fuit in Bonis
Krajewice Dzwonki Feria Quarta mensis Junij
et in Palatinato Plocensi et Districto Sieprcensi
Consistens &c

ida sub tractu Judiciorum personae et ibidem con
discendendo coram G.G. Dąbrowskie requirentes
vigore Inscriptionis obligatoriae Coram
actis Castrensibus Dobrovnicensibus Feria Sexta in
vigilia Festi nativitatis Sancti Joannis Bap
tistae scilicet Die vigesima Tertia mensis
Junij anno 1775to. in Personas requirentes per
G. Petrum Nadrowski olim Gregorij Filium
et G. Rosalia Lisowska matrimonialiter
procreatos super summam Ducentorum Tynfs
recognitae in sortem ~~super~~ Praedictorum Bonorum
intromisit investivit et in reali Pacificaque
Possessione nemine impugnante nec con
tradicente reliquit de quo praesens Judex
ministerialis fuit relationem. Krajewice
Dzwonki et ~~[illegible]~~ Robaki ac Zabowo [illegible]
~~[illegible]~~

G. Eva Przeradzka et Bartholomaei filia
cum et G. Anna Malanowska procreata
G. Mathaei Malczyk Censoris in officio
ejusdem Sui Mariti Sana pro Rndo Rndo
Quia Ipsa GG. Albertum Petrum et Paulum
Przeradzkie ejusdem et Bartholomaei
Przeradzki filios ~~et~~ et Margaretha
Strojinska procreatos fratres Inter se
et Sua Rndis germanos Sortis Bonorum
Przeradz minor antractos et Paulum
Czachorowski et Petri filium cum et G. Eva
Storczewska procreatos ejusdem Sortis
modernos Haeredes eorumque Successo
rum de Summa Quadringentorum Tynfs
et quia Ducentorum Tynfs Intercisa Nu
ptiali die octava Junij anno 1749

anno 1749 Inter Suprascript. ad 55 Bartho
lomaeum Przeradzki et annam Malanoska
Suae Rntis Parentes Circa Incunae secun
Matrimonia vota Conscripta et actis Ca
stri Bobrownicae Fa Tertia post Dean Invoca
it Quadlam ao 1750 ad oblatam porrecta
ad Rntis Matri per ad Suae Rntis Parentem
qua pro tunc futurae Conti Suae assecurati
Ducentos autem Itidem Typis actis Castri Hoz
Fa 2da post Dean Conductus Paschae 1754
ac similiter per ad Parentem Rntis praedi
cti ad 5 de Malanowskie Przeradzka Suae
Rntis Matri qua pro tunc Conti Suae modo
simplicis delicti in Bonis Przeradz minor
Inscript. in unum Iungendo praemi
sam Summam efficienti ac post Con
tractu in tuitu resignationis Sortis
Br Przeradz minor Inter Suprascript.
Rntis fratres ab una et Eund. G Czachoro
wski parte ab altera Confecto per Eund.
G Czachorowski a fratribus Rntis Ju
niquaesitorem in se ad Exolvendum Cons
sumpta seq Rnten et Epae Bonis
Przeradz minor in vim Dotis respi
cienti obtenta Summam Eund. de
manibus Solvisset G Czachorowski
et Subsecutam eiusdem Summae in Bo
nis Maluszyno in Terra Dobrinae Consistentem per Maritum Suffi
cientem locationem quietat emittit
et liberum absolutumque facit Inter

Inscriptionem deliterem tollit Cassat
Contractum venditorium quo ad summam
persolutam spectat ~~per~~ suffert per
petuo et in dominum praesens sua Kne praemissa firmans Ewa z Przeradzkich Ma
luska rt
Mateusz Maluski rt

G. Joannes Zylenicki et G. Pauli ex et G. an
na Zołtowska procreatus Filius ab Una et G.
Andreas Zylenicki et G. Simonis ex et G. The
resia Sniechowska procreatus Filius Parte
ab altera Sani personaliter R.R. Quia ipsi con
tractum Castum intuitu resignationis sortium
bonorum malusino in Terra Dobrinensi et Distri
ctu Rypinensi Consistens inter se recognoscens
in Malusino die vigesima Tertia mensis maij
anno praesenti initum et confectum mani
bus recognoscens et Certorum amicorum sub
scriptum vadio Quingentorum Tymphe firma
tum in omnibus ejusdem Contractus ~~Claus~~
Punctis Clausulis nexibus articulis Foro
vadio Caeterisque ligamentis contentis approbant confirmant roborant et ratifi
cant idque sub damnis Terrestribus pro
quibus ubique respondebit suis Compo
sitis Jan Zylenicki rt
Andrzej Zylenicki rt.

G. Joannes Zylenicki et G. Pauli ex et
G. Anna Zołtowska procreatus Filius
Sanus personaliter recedendo Recognovit

Quia ipse Gnoso Andreae Zyleniecki et J.
Simonis cum et J. Theresia Sniechowska
Procreato Filio Fratri suo Patrocli et ejus
legitimis successoribus totam et integras
sortes suas mobiles et immobiles Pater
nas maternas ~~obl~~ hereditarias obligato
rias seu quovis alio Jure se Recogno
scere post et Parentem suum concernere
super Bonis Malaszyno in Terra Dobry
nene et districto Rypiene Consistere sitis
et Jacere cum exeunte cum omnibus et in Tegro Jure
suo Dominio Proprietate Propinquitate
titulo q' hereditatis ac cum omnibus eorundem
sortium utilitatibus uribus fructibus
de commodis ut pote arcis edificijs hor
tis agris Pratis Campis silvis Bonis
Rubetis nemoribus aquis stagnis Pi
scinis Piscibus Fluminis Fluminibus
aquarumq' quibusvis diversibus attinen
tijs et Pertinentijs generaliter universis
nullis penitus exceptis nec pro se et suis
~~nihil sibi aut~~ successoribus reservatis
sed ita late longe circumferentialiter
prout eae sortes in suis metis limitibus
ab antiquo extabat et hucusq' extant
pura mera et Irrevocabili Donatione ~~tu~~
~~et ab acto praesente in perpetuum~~ dat
donat
vendit inscribit et resignat perpetuo
et in aevum Intromissionem ex nunc
admittit tuitionem generalem et

evictionem specialem ab omnibus in gene
re impedimentis Quarumvis intervenien
tium Personarum Propinquarum et remotarum
cavet et se de Bonis suis ac summis
omnibus inscribit idque sub damnis
Tribus pro Quibus ubique respondebit
suis Ac Posteris. Jan Zylenicki rt.

G. Joannes Zylenicki ob G. Pauli cum ob G.
Anna Zaltowska procreatus Filius Summus
Personaliter R. Recognovit Quia ipse G. Andre
am Zylenicki ob G. Simonis Pa ob G. The
ressia Sniechowska Procreatum Filium
Fratrem suum Patruelem et ejus legiti
mos Successores de summa Quingentorum
Tynphe pro Pretio Sortium Bonorum malu
szyno in Terra Dobrinene et districto Ry
pinene consistene sub die hodierna per ipsum
se Recognoscene ipsi resignatorum contracto
resignatorio in maluszyno die vigesima
Tertia mensis maji anno Curene inter
se recognoscere ab una ipsa Parte ab
altera confecto actisque ipsorum sub acto
hodierno roborato constituto condictato
provenienti oblevato eandem summam
quietat emittit et liberum absolutumque
facit et pronuntiat perpetuo et in
eodem praesenti sua recognitione prae
missa firmane. Jan Zylenicki rt.

Sic Quietatio ut suscepto in Papiero a Thesaurario Regni
in Quarto Urzędu Florenorum signato prout in distincto Pro
thocolo reperitur.

M. Stanislaus Rokitnicki Castellanie Ry
pinen. JM Thomae in Rokitnica Rokitnicki
Castellani Rypinensis cum JM Cunegundi
Przecisieczka primi et M. Adalberti
Wenda Pincernae Bractanae ad praesens
voti secundi ejusdem JM Rokitnicki con
sute peractus filius suo et M. Catharinae
de Kosienskie primi et S. Stanislai Osie
cki ad praesens voti secundi Rntis con
sortis et S. Ignatij Osiecki minorennis
Rnti Prizigni respective autem M. Conser
tis filij in primo Thoro peracti nne
quibus pacem cavet et se de Bonis
suis inscribit ab una et S. Ignatius
Nadrowski et S. Adami Nadrowski cum
et S. Rosalia Kraszewska procreatus filius parte
ab altera sani pttr. Rndo Rutrunt, quia
Ipsi sese mutuo et ab invicem de causis
et actionibus Judiciarijs intuitu inscripti
~~[illegible]~~ ~~[illegible]~~ Domus Inequitationum ex
bombardis Jaculationum oppressionum
aliarumque inconvenientiarum et violentiarum inter
Rntem S. Nadrowski et et S. Stanislaum Osie
cki peractarum et mutuo sibi objectarum nec
non Extraditionis vaccae et pascuis et vestis
inferiori a tartare Judaeo per et S. Stanisla
um Osiecki receptarum per Rntem S. Nadro
wski praetendentes ad Judm praesens Recipro
ce sibi Institutae et Intentatis tum quoque
Decretis hinc in causis in Judicio praeter
Subsecutis ac processu quoeri perducto
dein protestationibus manifestatio
nibus coram quibuscunque actis quomodocunque
factis et interpositis cunctisque et singulis

praetensionibus quomodo cunq ad se usur
patis et qualicunq re et occasione pulu
lantibus et Inita amicali Compositione prae
stitaq Sili abutrinque satisfactione quae
tant emittunt et liberos absolutosq Sese
faciunt Decreta ac quovis Sessus
mortificant protestationes Mandatos
ac quovis praetensionis quomodocunque
ad se usurpatas et ad diem hodiernam
habitas tollunt Cassant et annihilant
nihil praetensionis ad se Rntes et habere
ac quovis personas in Complicitatem violentiam
et quomodocunque processum Intrantes forma
re et usurpare volunt et relinquunt
his suis Plebus Rnibus praemissa omnia
firmare Stanislaus Rolitnicki

Ignatius Nadrowski

S Ignatius Nadrowski ob S Adami Nadro
ski filius Sanus pltr Rndo Rvdo Ipse
MM Stanislaum Rolitnicki Castella
nidae Rypinae et Catharinam de Wosiensk
primi ob S Stanislai Osiecki ad praesens
veti secundi Inicem Conjuges Victricum et
Matrem ac S Ignatium Osiecki minorem
nem Prisignum et filium Eorumq Successores
de Vadio Capitaneali Simplici Decreto
Judicij praesens actu hodierno Inter se
Rntem ab una et Ipsos parte ab altera
Prolata pro Circumscriptione per Manifes
tationem ex Parte ob S Stanislai Osie
cki Cum se Rntem factam honorem Rntis
tangente et per Eundem S Osiecki varijs
objectis et non deductis Sili Rntis
ab Ipsis adjudicata ob realem ejusdem
vadij Capitanealis Simplicis Exclusio
plenimode emendato

nem

Mr. Sanctus

exolutionem et de manibus Solvismet M
Rolytnicki Castellaniae Rypinae praefati Vadij
receptionem quietat emittit et liberos ab
solutosque facit rigorem Decreti mortificat
perpetuo et in aevum Nihilominus Idem
Recognoscens praefatum Vadium Capitaniale
Simplex Signatum Osiecki ad Exol
vendum afficiens Cum omni et integro
Jure sub in Personam praelibati M Roly
tnicki Castellaniae Rypinae persolvere
transfert et transfundit plenarie et in effe
ctu praesentis Sua Rne praemissa firmam

Ignacy Nadrowski

Actum in Pldnsko in Trnis Communibus Trnibus
Plocensis Districtuum Plonscensis Simul et Racia
siensis Virtute legis in Diem hodiernam Incidenti
bus. Trn Quarta post Festa Solennia Sacri Pentecosten
proxima Scilicet Die Decima Mensis Junij Anno
Domini 1778 oo.

Coram MM Joanne in Krasniewa Gumowski Subjudice
in absentia Mfici Gabrielis Karwosiecki Judicis Trnis
Plocensis locum Ejus tenente Theophilo in Mochowo Zol
Buski in locum Ejusdem M Karwosiecki Judicis Trnis Plo
censis Electo Subdelegato Judice Francisco a Ciołkowo
Ciołkowski Notario Terrestribus Plocensis

GG Gaspar Graczewski dto Antonij cum G Rosalia Beska progenitus
filius abuna et Fabianus Gyzenski G Andreae Gyzenski cum G Francisca
Rachocka provocatus filius. Sani pr̃ltes R Rovrunt Quia ipse Contractum
Certum intuitu Resignationis Sortium dicto Krasinowska in Bonis Dra
mino Magna in Pltu Plocensi et Districtu Plonscensi Consistens Sub Die
Decima Quinta Mensis Junij et Anni Currentis in Ilino Sub tractu Judi
cii praesentis Inter se Rntes Initum et Confectum Manibus Rntium et Cortorum

amicus

Amicorum Subscripta Vadio Obligentorum Tymphore Poli firmata
in Omnibus Quos Contractus punctis Clausulis Reatibus ligamentis
fore Vadio Celeriog Contentis approbant Confirmant et ratificant Idq
Sub Damnis Timbre pro quibus ubiq respondebunt Suis cum Posteris

Kasper Grazewski rt.
Fabian Gizenski rt.

P Gaspar Grazewski de Antonij Ex P Rosalia Bezka Progenitus filius
Sanus mentis Indubit Juris ipse Suus Fabianus Gyzenski P Andree
Gyzenski cum P Francisca Rachocka procreatus Filius et ipsi Unico Successo
ribus Totam et Integram Sortem Suam hereditat et Obligat Paternam
Maternam hereditat Nobilem et Immobilem Sue alio quovis Jure Sibi Intem
just Parentes Suos concernen in Bonis Dominio Magno in Plu Plo
cen et Districtu Plonscen consistentes Totam et Jacen dictam Hereditatem
unam Jam Ex nunc cum Omni et Integro Jure Suo Dominio proprietate
ppriquitate titulo hereditat cum Omnibus Suis Sortis Utilitatibus Ut
bus fructibus et Commodis ut pote Area edificijs hortis agris pratis Cam
pis Sylvis Barris rubetis remanibus aquis Magnis piscinis piscibus fluvi
jis fluminibus aquarumq; quibusvis Arundinibus attinen et pertinen
gnatter Universis nullis penitus exceptis nec pro Se et Suis Successoribus
reservatis sed totalis longe circumferentialiterq; prout Ea Sors in Suis
Metis et Limitibus ab Antiquo extabat et extenditur seq Intem Concernit
Insistendo Contractui Resignatorio in Plno Die 15 Mensis Junij Ao proxime
Inter se Intem ab Una et ipsi Plo ab altera Inito et Confecto Actiq
proxime die Hodierna approbato pura mera et Irrevocabili Donatione
Dat Donat Vendit Incessibit ac resignat Perpetuo et in aevum Intromy
tionem ea nunc admittit Tutelamen Finalem et Curatorem Specialem
ab Omnibus ut genere Impedimentis quorumvis Personam Caput et Rem de
Bonis Suis Omnibus ac Substantia quibusvis habitis et habenda Insumbit
Idq Sub Damnis Timbre pro quibus ubiq respondebit Suis cum Posteris

Kasper Grazewski rt

Ja P Grazewski Sanus mentis Indubit Juris ipse Fr Fabianum Gyzenski P Andree
Gyzenski cum P Francisca Rachocka procreatum filium et Ejus Unicos Successores
de Summa Obligentorum Tyne quantibet Tyne Triginta Sex Grossis
numerianis Ex pretio Sortis Bonor Dominij Magni in Plu Plocen et districtu
Plonscen consistentes Die hodierna pure et Intem ipsi resignato Contractu
Resignatorio in Plno Die 15ta Mensis Junij Ao proxime Inter se Intem et
ipsi Inito et Confecto Actiq proxime die hodierna roborato Constituta et
Candidato provenien ab Locatis Summam Ducentorum Tymphorum Polo
nicalis Ultra Summam Sexcentorum Tymphore ex Deputationem Orrerum

Hier Laurentius Borzyszkowski in Rpp
no a Thesauro Rei in Lucko Universalis Ho
nor Plonsk Signatus Rpp ad hoc Districtus Pla
tellanus propria.

in Eas Sortis

ri Loci Sedi Existenti in scriptis relicta prestitamq; plenariam et Sufficientem Satisfactionem Quitat emittit et liberum absolutq; facit ac promittit perpetuo et irrevocabiliter presentibus Sua Regnitura proprijs firmata manu

Kasper Graczewski m.p.

NS Coram Judicio ac Ill. Joanne Niedrowski B.C.Placens. in locum M. Theophili in Mochowo Zollowski Tribuni Zawichrzens. in absentia M. Gabrielis in Karwowice Karwowicki Judicis Trib. Placens. Sedis Subdelegati Substituti ad hunc actum Subdelegati adhoq. presens Tribus Placens. in Płońsku pariter Comparens Ioannes M. Zollowski Tribunus Zawichrzens. et Judex Subdelegatus Sanctae Sedis Apostolicae Quo ipso M. Franciscus Jabicki Judex Curiae Uxpogrodiens. ob Ill. Thomae Jabicki cum ob Ill. Victoria Lasocka procreato filio Quidem Suorum LL Jacobum Parentem et Albertum filium de Domo Lutominyno Subditis Suis ad presens in Domo Dominicali Commorantes per Eundem M. Jabicki Judicem Sibi recipiendo Jam Examinatum Omni et Integro Jure Suo Omnibusq; Subditis Suis Utilitatibus Usibus et Commodis quibusvis Omnibus Eorum Subditis Utilitatibus Usibus et Commodis ~~quibusvis Omnibus Eorum Subditis Utilitatibus Usibus et Commodis~~ ~~pellectili Domestico~~ ad prefatos Eorum Usumbus pecuniis pecuniabus rebus Mobilibus Eorum proprijs et Suppellectili Domestica Dierum laborantibus Corporibus Datis ac cuivis obedientia per ipsos prestari Solitis spiritualibus et Temporalibus Donatis et Donandis dat Donat Vendit Invenibi et resignat Perpetuo et irrevocabiliter Donationem generalem et Evictionem Specialem ab Omnibus et generis Impedimentis Causet idq; Subdamnis Tribus Pro quibus ubiq; respondebit Suis cum posteris. Ill. ob M. Alberti Zollowski Subjudicis Trib. Placens. filiusq; cum ob M. Catharina Lasockes procreatus Nihil Sibi Juris Dominij proprietatis ad Eorum Subditos reliquendo Theophilus Zollowski Tribunus Zawichrzens. electus Subdelegatus in Locum ipsius Judicis Trib. Placens. Substitutus ad hunc actum Subdelegatus mpa Joannes Niedrowski B.C.P. Substitutus ad hunc actum Subdelegatus mpa

Spectabilis Alexander Gumowski ob Mathiae cum ob Ill. Hedvigi Kobylinska procreatus filius et Marianna Sulkowska ob Stanislaj ea ob Spectabilem Mariannam Jabrowska progenita filia primi ob Spectabilis Andreae Gosciecki Secundi ad presens vobis Invicem Conjugo et quisq; predicta Comparentes in ipsis Sui Mariti Sui pariter Nomine Recurrent Juxta ipsi Spectabilis Mathaeum Modzelewski ob Casimiri cum ob Spectabilis Franciscae Milewska procreatum filium et ipsius Annae Sacrae de Summa Trecentorum Septuaginta Quinque Flor. Polon. quibus quemlibet Symphoniae Triginta Octo Grossis numerando per ob Ill. Stanislaum Dramiński Spectabilis Marianna adpresens Subscripta et quisq; solidata Ipse Sulkowska Gumowska.

Actio

Ante Conti Catharinae et Constantiae pro tunc Virginibus Innupta
Sulborskim G. Stanislaj Sulborski Filiabus. ad praesens vero Catharinae
Honesti Wysocki Ovillatoris et Constantiae Honesti Caroli Sartoris Contibus
Suae Antis Sororibus Germanis in Bonis Dramino Magna Expendenda
provisione Actis Crcus Plocens Tra Sexta in Vigilia Festi Nullis Sancti
Joannis Baptae Scilicet Die Vigesima Tertia. Mensis Junij 1769no
Ao Inscripta. et in praedictis Bonis Dramino in possessione ipsi haereditatis Exi
stentibus locata. Jam vero memoratus G. Alexander Gurowski Maritus
de Provisione ab tolies dicta Summa proveniente pro Unum Annum
retenta ~~per ipsum [illegible]~~ Utrisque Decro Judicij Sui in Racia Tra
Secunda ipso Die Festi Purificationis Gloriosissimae Virginis Mariae Sci
licet Die Secunda. Mensis Februarij Ao praesente Inter se Antes ab
Una, et ipsi Parte ab altera lato cum poena trium Trium Marcarum Pol
ad judicato et Solvi injuncta. obtulit Summam Eanae cum provisio
nem Marcis Subsecutamque praedictae Summae Trecentorum Septuagin
ta Quinque Tyne die hodierna per ipsum in rem Suae Antis Inscriptionem
Quietant Emittunt et liberum absolutoque faciunt ac pronuntiant In
scriptionem debitoream a Rigorem Suprascri Decri tollunt Cassat et
Morthificant et Annihilant perpetuo et in aevum praesentibus Suis Antibus
praemissa firmare Maryanna z Sulborskich Gorowska st.

Alexander Gurowski

Coram Judicio et G. Joanne Niedrowski B.C.Pl.
in locum M. Joannis in Krasniewa Gumowski
Subjudicis Terni Plocen ~~[illegible]~~ in absen
tia M. Gabrielis in Karwosiecki Karwosiecki
Judicis Loci praesentis locum Judicatus tenentis
ad hanc Causam Substituto Subdelegato
actisque praesentibus Comparens Idem M. Gumo
wski Subjudex Terni Plocen et in absentia
Suprascripti M. Karwosiecki Judicis lo
cum Judicatus occupans nonfinit

Coram Judicio et G. Joanne Niedrowski Bur
gralis Castri Plocen in locum M. Joannis in Kra
sniewa Gumowski Subjudicis Terni Plocen
in absentia M. Gabrielis in Karwosiecki Kar
wosiecki Judicis loci praesentis locum Judicatus
tenentis

tenentis Substituto Subdelegato Actisq pre
... Plonsky Pbr Comparens G Stephanus Dobrski
ob Stanislai filius cum ob G Anna Cywinska
peccatus ~~Rnd~~ Sanus Recognovit Quia Ipse
Suprascripto Mfico Joanni in Krasniewa
Gumowski Subjudici Loci praesens ad praesens
Locum Judicatus occupanti ejusq Succes
soribus Summam Suam pecuniariam Centum
viginti Sex flor Polon provariis rebus Sili Rnti
in Bonis Krasniewa Circa violentam Inequi
tationem ex parte Gdor Josephi Joannis Anto
nij Starzewskich Immissam per G Marti
anum Starzewski et ejus Complices Interceptis
Decretis primitivo Condti in fundo Br Krasnie
wo Zastrzne Fa Tertia in Crno Festi Divae An
nae Genitricis Gloriosissimae Virginis Mariae die
~~septima Julij~~ vigesima Septima Julij anno 1773
Inter Eundem M Gumowski Subjudicem Terrae Plonsk
et Praefatos GG Starzewskie ac se Rnten et alios per
~~[illegible]~~ prolato actis Castri Plonsk Fa Sexta post
Festum Sancti Aegidij abbatis die 3tia mensis 7bris
ao Eodem oblatuato tum et alijs Decretis Terribus Plo
cey nec non Ultimario in Plonsko in Trnis Com
munibus Fa quarta post Festa Solennia Sacri
Pentecostes die Septima mensis Junij ao
1775 Easdem inter Partes hac Eadem in Causa ri De
creti Tribunalis Rnis Petricoviae emanato ab Eodem
GG Starzewskie Sili Rnti adjudicatae Circaque De
cretum Condte per se Rnten Juramento Eiusdem
Cum omni et integro Jure suo Dominio proprieta
tate propinquitate ac Cum omnibus ejusdem Summae
utilitatibus usibus fructibus et Commodis ~~[illegible]~~
~~Decretis Rigoribus~~ totaque et integro pro ejusdem possessione

G. Ignatius Czachorowski od Stanislai filius
cum od. Rozalia Starzewska pereatus suo
et G. Mariannae Sułkowska G. Simonis Sułko
wski filiae Consortis suae nne pro qua pacem
cavet ab Sanus pttd Rndo Rnt Qria Epre Eund
G. Simonem Sułkowski Rntis Consortis Pa
rentem eiusq Successores de Summa Mille
flor Pol ex Summa Majori Duor Millium
fl Pol Intercisa nuptiali Inter se Rntem ab
una et Eund Parentem Consortis parte ab al
tera Confecto in vim dotis de Bonis Paternis
et Maternis Eand Suj Rntis alias Consortem
Concernens assignata provinien et ultra pri
mum Mille flor Pol Testante quidatio
ne authentica Coram actis Cr Vissogrod
Sabbo pd Fr Walter Sancti Joanni Bapti
stae in anno 1772 per se Rntem in rem
Pnominati G. Sułkowski recognita in
ante levatum restanti oblevatae Summam
Eand et Subsecuti in antecessum totalis
assignatae Dotis per se Rntem pro re Eiusd
Contis suae adhuc ante Inita secum Matri
monij vota Coram actis Cr Vissogrod in
Bonis Suis recompensam quietat emittit
et liberum absolutumq facit Intercisam
Nuptialem quo attinet levatam dotem
Cassat perpetuo et in eum praesentem
Rnem praemissa firmante.

Ignacy Czachorowski

G. Thomas Korzybski od Francisci filius cum
od. Catharina Rakowska pereatus suo et
G. Rozalia

Suo et S. Rosaliae Zbysienska Adami
filiae Consortis suae nomine pro qua pacem Caveat
Sanus pro Rnto Quia Ipse SS. Simonem
Sulkowski ad Alberti filium Sortis in Bo
nis Zbysino Otrokowe ab ad S. Antonio
Zbysienski Jure haereditatis quaesitis sita Mo
dernum haeredem atque Hedvigim et Ma
riannam minorennes Zbysienskie ad Eiusdem
S. Antonij Zbysienski anteactis praenomi
natae Sortis Haeredis filias cum S. The
resia Peptowska primo Zbysienska
ad praesens voto 2do Dzilinska Conte
in primo Thoro Matrimonij pro ea
tos Eorumque Successores de Summa
Ducentorum florenorum Polonicorum vicinorum Dotis de
Bonis Paternis et Maternis Intercisa
Nuptiali inter se Rnten ab una et ad
totius dictum S. Antonium Zbysienski mino
rennium Parentem ac eius fratres parte
ab altera Confecta post Easdem Suae Rntis
Consortem assignata Contractuque re
signatorio inter Sepefatum ad S. An
tonium Zbysienski Rntis ab eo Contis
fratrem ab una et dictum S. Sulko
wski parte ab altera Condito Indigitata
oblevata in ante de manibus supradicti
ad S. Antonij Zbysienski fratris Rntis Con
tis Centum octuaginta quinque fl. Jam
autem in reliquo quindecem fl. de mani
bus quae S. Sulkowski Subsecutarumque pro
in ordine resignationis Sortis praedictae Bo
Zbysino

Rnten

per se Rnter die hodierna pro re
Consortis recompensam quitat emittit
et liberos absolutosq facit perpetuo et
in dicto Pro Sua Rne Pmissa firmans

Tomasz Korzybski rb

G Francisca Korzybska et N Joannes Ko
rzybski cum G Marianna Zochowska pcrea
ta filia primi et G Antonij Korzybski
ad praesens Voti Secundi G Thomae Dybro
wski Consors in assca ejusdem sui Mariti Sa
na pllo Rvi Quia Ipsa G Adamum
Korzybski et Alberti filium et vero ejusdem
G Antonij Korzybski steriliter de hac
luce decessi Rntis prioris Mariti fra
trem ~~[illegible]~~ germanum ejusq Ltmes suc
cessores de Summa Quadringentorum Tynf
actis praesens Feria Quinta Pridie Festi
Sanctae Mariae Magdalenae anno 1763
per suprascriptos et Rntis priorem Mari
tum ~~[illegible]~~ Sibi Recognoscentes modo simpli
cis debiti in Bonis Korzybski Wetkow
ce Inscripta et ad Solvendum assecurati
oblevatam Summam Eandem Quadringen
torum Tynf quemque Tynf Triginta octo gros
sis numerando ~~[illegible]~~ in florenos
reducendo Quingentos flr flr grossos
viginti efficiens et quidem Ducentos flr
pro deportatione oneris Maritalis Con
versam jam vero restantem Summam
Subsecutam die hodierna per suae
Rntis Maritum in Bonis Resztij Inscri
ptionem quitat emittit et liberum
absolutum

absolutumq facit ~~in~~ Inscriptionem
delitoream tollet Cassat perpetuo et
in eorum praesentia Sua Rne praemissa
firmante. Franciszka z Korzybskich Dybrowska
Tomasz Dybrowski

G Thomas Dybrowski ad adami filius
Sanus pltr Rvb Quia Ipse G Franciscam
Korzybska olim Joannis filiam primi ad
G Antonij Korzybski ad praesens vero
voti secundi Consortem Suam de Summa
Ducentorum flor Pol actis Castr Plocen Feria
sexta post Dominicam Rogationum
scilicet die vigesima Nona mensis Maij
anno Pro per Ipsam Sibi Recognoscen
ti in Summa a priori Marito Lalita
et in Bonis ~~[illegible]~~ Korzybskich Witko
wice haerenti Stante Suo post primorum
Maritum Viduali Statu Jure modo Simpli
cis delita Inscripta oblevatam Sum
mam Eandem de manibus G Adami Ko
rzybski ad G Antonij Korzybski Sterili fer
de hac luce decessi fratris germani
quietat emittit et ~~[illegible]~~ liberam absolutamq
facit Inscriptionem delitoream quo ad Pro
solutam Attinet Summam tollet Cassat
et annihilat perpetuo et in eorum prae
senti Sua Recognitione praemissa
firmante. Tomasz Dobrowski

N.S. Coram Judicio et Gso Valentino Strzeszewski B.C. Plocen per M Joannem
in Gumowo et Krasniewa Gumowski Subjudicem Trem Plocen ad praesens in ab
sentia M Gabrielis in Karwosiek Karwosiecki Judicis Trno Plocen locum Ejus
tenentem ad hunc actum in locum Sui assumptum Subdelegatum ~~[illegible]~~ actisq
praesens pltis Comparentes Jo M Joannes in Gumowo et Krasniewa Subjudex

Tmo

Subjudex Trib Plocens ad presens in absentia Judicis loci presentis locum
Jus tenens ab una et Gnaw Stanislaus Pars ab altera Fratres inter se
germani Gumowscy. ob M Thomae in Gumowo Gumowski cum ob M Theresia
Dramińska Matrimonialiter procreati filij Pari Pari Modo Rvrunt Quia ipsi Contra
dum Coram Jn Krasnowo Die 10 January Ao ipsis Inter se Pendo in tertia
Jus Commutationis Bonor Krasniewa Zastruine Lubiesław Gumowo Cmethorum
Designatione. Bonor Krasniewa Zastruine Lubiesław Gumowo Cmethorum
Plonscene Plonsk. Januq et Agrorum in Bonis Rutki et Sulenyn in hanc
Plu Plocene Terra Zawskrene Districtu Mod Gorzene Consistene Confectum
Manibus Suis Patronus Collatorum Amicor Jus expressorum proprijs Sibi
plum Vadiq Jurisdicem Militum Plocene Polonie formali in Omnibus Ejus
Contractus Punctis Clausulis Reatibus Cigumentis Jure Vadio Citatorijs Conten
tis approbant Confirmant et ratificant Vdq Sub Damnis Tribus Prejudicijs
ubiq regundebit Suis cum Posteris Jn Plu Plocene et Districtu presens
Plocene Joannes Gumowski ZBPlus Sta: Gumowski mp
Valentinus Strzeszewski BCPlocene ad hunc actum mp
Substitutus Subdelegatus mp

Coram Judicio Dni Valentino Strzeszewski BCPlocene per M Joannem in
Gumowo et Krasniewa Gumowski Subjudicem Trib Plocene ad presens in ab
sentia M Gabrielis in Karwowiecki Karwowiecki Judicis Trib Plocens locum Ejus
tenentem ad hunc Actum in locum Sui Assumpti Subdelegati Judicij pre
sens pretes Comparens Jas M Joannes in Gumowo et Krasniewa Gumowski
Subjudex Trib Plocens in absentia M Judicis loco presentis locum Ejus Occupans
ob M Thomae Gumowski cum M Theresia Dramińska procreatus filius Pa
ter Suus Qui Dnus ipse Jo Stanislaus Gumowski

Nr 1 Coram Judicio Dni Valentino Strzeszewski BCPlocene per M Joannem in
Gumowo et Krasniewa Gumowski Subjudicem Trib Plocene ad presens in
absentia M Gabrielis in Karwowiecki Karwowiecki Judicis Trib Plocens locum Ejus
tenentem ad hunc Actum in locum Sui Assumpti Subdelegati Judicij pre
sens pretes Comparens Jas Mscius Joannes in Gumowo et Krasniewa Subjus
dex Trib Plocens ad presens Mscij Judicis loco presentis in absentia Ejus
dem Trib Plocens ad presens Mscij Judicis loco presentis in absentia Ejus
locum tenens ab una et Dnus Stanislaus Jn Eppo Bonis Gumowo et Krasni
wa Parte ab altera Gumowscy fratres inter se germani ob M Thomae Gumo
wski cum ob M Theresia Dramińska procreati Filij Pari Modo
runt Quia ipsi Sibi mutuo et adinvicem et quis Gnaw Stanislaus Do
re Sua hereditate Krasniewa Zastruine Lubiesław cum attinentibus Portibus Bonis
Dobrski et Strzeszewo in Plu Plocene et Districtu presens Plonscene Consistens
a PP Hereditatis Jure hereditate quesita Seu potius pertinens Pars Bonis
Se Inter Ergo Cuno M Fratrem Subjudicem Trib Plocene Concernene Su
prascriptis M Joanni Gumowski Subjudici Trib Plocene fratri Suo germano
Quiq Unio Succumbus Jamvero Mscius Subjudex Trib Plocene Jo Stanis
laus Gumowski Fratri Suo germano Ejusq Succumbus Bona Sua Stabi

et Integra

Integra hæredit nuncupata Gumowo Annicie Kamienne Plocensi Jamuz
cum attinen agris vi Donis Rutki et Rutenyz Silko vi Cod Pltu Plocens
Jetra Zauskiens Dobridu Radzborien Annistens Scupetius Portu
nem Suam Corum Bonorum Se Inter erga Cum Sm Stanislaum Fra
trem respicientem et quocunqui modo et Jure titulo Se Spectant Jun
Et nunc cum Omni et Integro Jure Suo Dominio proprietate appurtinte
te titulo hæredit cum Omnibus Edis Bonis Portion et agrorum
Utilitatibus Usibus fructibus et Commodis ad pos Aedificijs hortis
agris pratis Campis Sylvis bonis rubetis nemoribus aquis Stagnis pisci
nis piscibus fluvijs fluminibus aquarumq; quibuscunq decursibus Jure
miniationis tabernis tabernationibus propinationibus Subditis denijq
Cunctis tam ad presens residen quam profugis Edis Uxoribus pecambus
pecudibus Juvaminibus Utagijs Morum Substantia et Supellectil Do
mestica Diersum labonibus Censibus Datijs Vigilijs Diutnis et Nocturnis
ac Cuncta obedientia pro ipsi Spectari Solita attinentijq et pertinent
gnaliter Universis nullis penitus exceptis neque se Suijq Successoribus
reservatis Predicta locat Conc Aenfiteutica Analtarijq pro ut Ea bona
Portes et Agri vi Suis metis et limitibus ab antiquo celebant et Ci
tant Jnscribendo Contradijq Jnitu Resignationis Sm ac Commutationis
Signandisq Bonorum cum attinen vi Krasnicwo Die Decima Ja
nuarij Ad presens Inter se Pontes Confecta et Actis presens Die Vndecima
roborata pura mera et Jrrevocabili Donatione Dant Donant vendunt
Jnscribunt, et Resignant, Alternatim Sibi Bona pro Bonis Commutant
perpetuo et Jnvicem Jntromissionem ex Nunc ad mittunt Juta Jnvicem
Gratam et Expedien ab Omnibus in genere Impedimentis Cauent idq;
Sub Damnis Jnibus pro quibus ubiq; respondebunt Suis cum posteris.

Joannes Gumowski Sm Stanislaw Gumowski mp

Valentinus Strzeszewski BCPlocens ad actum Ipsens
substitutus subdelegatus mp

Coram Judice et Dno Valentino Strzeszewski BCPlocens pro Mro Joannem
~~Gumowski~~ Krasnicwa Gumowski Subjudicem Trin Plocens ad pre
sens vi absentia Mri Gabrielis vi Kamorsick Kamorsicki Judicis Trin Plo
cens Curiam Quo tenore ad hunc Actum vi Locum Sui Assumpti Sub dele
gato Actoq; presente pleni Comparens Dns Mro Joannes vi Gumowo et Kra
snicwa. Subjudex Trin Plocens ad presens Mri Judicis loci presens
vi Absentia Ejus locum tenens ab Una et Dno Stanislaus vi Gumowo Pte
ab Altera. Gumowscy Fratres vitus vi germani ob Mro Thomo Gumowski
cum ob Mro Thecsia Draminska praenobili filij Sui Reverendi Quia ipsi

Suscepti vi Reporto e Thecaurio Rs
Curia Nostra Terrens Pdi Lipnicen
pro ut vi Decreti Protocollo reperitur

ipsi Sibi mutuo et ab invicem et quia G. Stanislaus M. Joannem Sub
judicem Terrestrem Plocensem de Summa Septem Millium Florenorum Polonicalium pro pre
tio Bonorum Krasniewa Zastrzyne et Lubicze ac Sortium Bonorum Dobrski et
Strzeszewo. Jam vero M. Joannes Subjudex loci praesens Eundem Gnum
Fratrem Suum germanum de Summa Simili Septem Millium
Florenorum Polonicalium pro pretio praefatorum Bonorum Gumowo. Cmethonum Kamien
ne Plawski et Janusze cum attinentibus Agri in Rutki et Sulenyze
Sibi ab invicem Die hodierna resignato Contractu venditorio in Krasnie
wo Die 10 Januarij Anno praesenti Inter se Inter respectu demissae haere
ditatis praefatorum Bonorum Confecto et Actis praesenti Die hodierna roboratum con
stitutum Conditatum provenientem ob levatam Summas Easdem et Sibi mutuo
bonificatam Quietant emittunt et liberos absolutosque Se se faciunt perpetuo
et in Eorum praesentem Suis Recognitionibus praemissa firmant

Joannes Gumowski 17 Pr. Ind.

Stanislaw Gumowski mp

Valentinus Strzeszewski Bl. Plocensis ad hunc actum
Substitutus Subdelegatus mp

Actum in Scepre in Terminis
Communibus Terrestribus Plocensi
bus Vigore Legis in Diem hodier
nam Incidentibus Feria Tertia
ante Festum Sanctae Hedvigis
Viduae Electae DEI proxima
Scilicet Die Decima Tertia men
sis octobris Anno Domini
Millesimo Septingentesimo
Septuagesimo octavo

Coram MM. Gabriele in Karwo
sech Karwosciecki Judice Jo
anne in Krasniewo Gumowski
Subjudice Francisco Ciołko
wski Terrestribus Plocensibus

GG Lucas Parens Sertium Bonor
Gutkowo Vite in Pltu Plag Distri
ctu Raugpie Consiste Hæres Simon
Filius atq Paulus Sertium Bonor
Likory in Eod Pltu et Districtu Con
sistentium Similiter Hæres Sani
pltr Rndo Rverund Qua Ipsi
pro G Martino Gutkowski Sub Se
questro Civitatis antiquæ Varsaviæ
ad præsens Existente hanc Coram
actis Præsens deponunt Cautionem
quod ad Emundationem necis per
præsentationem Cadaveris Cujusdam
hominis Cum obductione vulnerum
ac proclamatione Capitis Coram actis
Civilibus advocatialibus Raugpi
ensibus in anno 1776 factam Gdi
G Martino Gutkowski objectæ qdsi
et in quantum Causa aliqua Exinde
oriretur Eundem G Gutkowski Rntium
Filium et fratrem ad quodvis Judm
sive officium Competens Statu
ere in Casu ejusdem G Gutkowski
non Statutionis pro Eod in foro Com
petenti respondere se se submit
tunt ~~[illegible]~~ his Supi Plibus Rnibus
præmissa firmantibus

Lukasz Gutkowski rt
Szymon Gutkowski rt

N. S: P Albertus Preradzki ods Adami filius. Sortis vi Bonis Preradz Minor haeres. Samus pater Rndi Rdi Luca Jgis pō Clementi Kerdwski ods Valentini filio ex ds P Catharina Rudowska pro creatis et Egio Unio Sucambus. LL Sophiam ods P Josephi Podrich De Sorte Sua Suprascripta Bonor Preradz minor Subditi Centem Viduam Matrem Luciam Mathiam Joannem Adolescentes alios Blasium Parvulum nec num Agnethem Ancillam Filios et filias Podrichy Subditos. Suos ppios. et haeredit Jam ex nunc cum Omni et Integro Jure Suo Dominio proprietate ppinquitate Libelog haeredit ac cum Omnibus Eor Subditorum Militaribus Dierum laboribus Curialg Obedientia per ipsi Sortari Solita Inventarijs Eor ppijs ac Tota Supellectili Domestica. Nihil sibi Juris et proprietatis reservando Ad Jteram reignationem Manualium Unius Sub Dei Vigesima Secunda. Mensis Aprilis Super P Agnethem et Alterius Sub Dei 4ta Mensis Julij Super Matrem et filios Ao proxime in Pregrad minori per Cura P Preradzki Judicialem Jm personam P Kerdwski Juratoque Scribam facti et reignati ex Statuto Sibi Sufficienter de plenaria Satisfactione Dat Donat vendit ac reignat perpetuo Tuitionem gnalem et Evictionem Splem ab Omnibus vi jenere quibusvis Impedimentis Cavet et vi Sortis Sua Bona Preradz minor Inscribit dg Sub Damnis Jmbus pro quibus respondebit Coram Judicio Jrn Plurimi per emptoria Sua cum Posteris.

W Preradzky

P Theresia Gonczowska. ods Alberti cum Gna Victoria Konyczanowska procreata filia. ods cum Gnō Matthia Mardauski relicta Consors Vidua Sana pater Rndo Rōst Lucia ipsa Sm Mathiam Sniechowski ods Joannis cum ods P Mariana Sniechowska procreatum filium Egiq Unus Sucessores de Portione Summo Ter centum Sexaginta Sex Jmpluns grosser Viginti Quatuor Polonicos ea Summa Majori Jteram Centum Triginta Trium Jgne et Sextarij Unius. Actis Cracoviae Dolorosi anno Jrō Secunda in Vigilia Festi Nativitis Joannis Baptae 1760mo. Anno per ipsum Sibi Rōli et Nili Francisca Virgini Jmmpta Sorori germana vi Sortibus Bonor Sniechy modo Simplicis debiti Inscripta et aequalitas Sortis Sororem Suam Pro Interim Concernente provenientes ab Uxore Sortis ergsa Sororem Suam Pro Interim Centum Sexaginta Sex Jmpluns grosser Viginti Quatuor Polonicos Jtali Summa pro Solutione Satisfactionem Quietat emittit liberum absolutq faciat Inscriptionem debitoriam ac persolutis Pollicetur Suam pertin et tollit Cassat annullat et annihilat perpetuo et Jn avum pro ipsa Sua Rōli proxima firmare Jac pronuntiat.

Teresa z Gonczowskich Mirowska it

PP Gaspar et Franciscus Fratres Inter se germani Rzeszotarscy ob
Martini ex ob Gnesa Rosalia Cieslińska progeniti filij Sa Ri patris R.P. Ivia
per Gnm Antonium Ligowski ob Simonis cum ob S Mariannu Kowale
wska provectum filium ob vero Gnem Petri Ligowski Resibiles de hac
luce decessi fratrem germanum. et Pius Illus Pusiones de Summa Duum
Horum Sexagenta Tymphone quemlibet Tyne Trigita Sex Grossos numerando
ex Summa majori Quingentorum Tyne per ob Gnm Petrum Ligowski Pa
tribus fuis Decessum P Rosalie Cieslinska primi ob S Martini Rzeszotarski
Secundi voti ob Gnesi Francisci Czachowski Curti Suor Interum Matri Actes
Cnes Bobrow Gni Sexta pl Im Visitationis Beatissimae ac Gni ispinia
Virginis Mariae 1758 Ao in Benis Seu potius Porlibus Gni Sitho espen
Dendas provisis ne Inscripta. Ergo fratres Utrinque ii. eundo Matrimonij
vo cum Prodicta Francisco Czachowski progreatos. Jure aquali Concernenti
provenientes obtinuit Ipsis Summam Ducentorum Tymphone Sexagintas
cum provisione ab Eadem proveniente prout ibi plenarium et Sufficienter
Patet Satisfactionem Quidant emittunt et liberum absolutum faciunt ac pro tun
tum Inscriptionem debitoream quam ad personam Summam ac levati
Provisionem Spectat et pertinet Cassant mortificant et annihilant
perpetuo eo casu Nihil pretensionis Sibi reservando Spreve Suis Reo
gnitionibus promissa firmare

Gaspar et Franciscus Rzeszotarscy

Coram Judicio Ill Hiacintho Predpetzky Ben
Castrensi Hoch ~~vicario~~ Ill Joan
nem ex Krasnicwa Gumowsky Subjudicem
Terrer Hoch ad hunc actum ex loco sy
Subjudicatus assumpto Subdelegato actis
probem pblo Comparens Ill Franciscus Pro
chowsky Pierzchna Czernichowski ob Ill Al
berti Brochowsky et Justina Matuszka Con
jugum filius Sanus pblo Ando Reid Zani
Ipse Cunctis Ill Joannem ex Krasnicwa Su
mowsky Subjudicem Terrer Hoch ejusq Sci
osseres de Summa Septem Millium actor
agnita acto stetit grossos quatuor Poto
rum Lub et Florenos Triginta grossis
decrei numerando actis Castr Hoch
Feria Secunda Pridie Festi Sanctae Mandi
Magdalenae

Magdalenae Scilicet die vigesima prima
mensis Julij anno elapso 1777 per Ipsi
Sibi Rnti modo Simplicis delicti expenden
da provisione Super Bonis Krasniewo in Ptu
Plocz et Districtu Plonsc Consistentibus Inscripta
et de manibus Suj Rntis levata ac in paci
ficationem Summam Esdae Mariannae de
Brochocki Suj Rntis Sorori germanae
et Joannis Bledzewski Consortis Decrm Com
missoriali in fundo Bonorum Plonczyno Feria
Secunda Post Indie Festi Sancti Martini
Pontificis anno 1764 Inter se Rntem ~~ab~~
~~una~~ et Relictam ac Successores ad Ignatij
Brochocki ab una et suprascriptos SS Ble
dzewskie Conjuges ac Albertum Brochocki
parte ab altera prolato actis Cry Plocz Feria
Tertia post Festum Sanctorum Vitti et Modesti
Martyrum anno 1765 ablatuato adjudi
catam primae quidem Trium Millium Trecen
torum Triginta Trium Tynfs et Sextarij unius
quemlibet Tynfs Triginta Sex grossis nu
merando ex majori Summa octo Millium
florenorum Prutenicalium monetae Prutenicae
ex Bonis ~~Szpe~~ Szpegoski Matzewo Mat
zewko in Ptu Pomeraniae Consistentibus profe
ctitiae post ad M Michaelem Brochocki Po
cillatorem Zytominensem fratrem Patruelem
Sterliter decessum Successive duobus
alterius Mille Ducentorum Quinquaginta
Tynfs quemlibet Tynfs Triginta octo gros
sis numerando ex majori Summa Quin
que Millium Tynfs de Bonis Guyski Pa
ternis Brochoceyanis promanantibus proveni
entibus Tertiae Mille Ducentorum Quinqua

ginta

Quinquaginta quatuor Tynf quemlibet
Tynfk Triginta Sex grossis numerando
pro provisionibus retentis a Suprascriptis
binis Summis Eodem Decreto agnitae per Eundem
M. Subjudicem Converti assecurata atque
provisionibus a Suprascripta Summa Sex
ptem Millium octuaginta octo florenorum grossorum
quatuor Polon. ab actu Inscriptionis praeinsertae
ad Vigiliam Festi Nativitatis Sancti
Joannis Baptistae in anno futuro
1779 venturam provenientibus actualiter
persolutis ob Subsecutam Summae
ejusdem pro re G. Mariannae Brochocka
G. Joannis Bledzewski Consortis Antis Saro
ni germanae per Supradictum M. Subju
dicem Terrae Plocen. actu hodierno aliam
Inscriptionem quietat emittit et liberum
absolutumque facit Inscriptionem delito
ream tollit Cassat et annihilat per
petuo et in eorum nihil Sibi Juris ad
Eandem Summam et praetensionis respe
ctu provisionis relinquendo hac sua
Pl. recognitione praemissa firman
te Franciszek Brochocki Ce
snik Czerniecki rt.
Hiacinthus Przedpełski B.C. Plocen. ad hunc Actum Delegatus Ppria

GG Josephus Krajewski ob Gregorij filius
cum G. Marianna Sulkowska procreatus
Maritus abuna et Hedvigis Czachowska
ob Jacobi filia cum ob G. Rosa Romanowna
procreata primi ob G. Jacobi Liszewski ad prae
sens voti Secundi ejusdem G. Krajewski Consors
parte ab altera alias invicem Conjuges
Sani pltt Roverunt Quia Ipsi Sibi mutuo

mutuo et reciproce omnium et singulorum
Bonorum suorum Mobilium et Immobilium Pater
norum Maternorum haeredum obligatorum devolutorum
et devolvendorum acquisitorum et acquirendorum
Summarumque quatuor pecuniariorum ulterius lo
corum haerentium Inscriptorum et Inscribendorum habitorum et in
post habendorum nec auri argenti Clenodiorum
Margarethae Cupri aeris Stanni vestium vesti
mentorum pecorum pecudum Inventariorum denique
omnium totiusque Substantiae et Supellecti
lis domesticae ad ultima vitae suae tem
pora advitalitatem faciunt et Inscribunt
his Suis Illustris Nobilibus ad praemissa
libere et benevole accedentibus

Josef Kroiewski m.p.

Jadwiga z Czachowskich Krajewska m.p.

G. Margaretha de Pininskie primitus G. Joan
nis Wybrzeski Secundi et post veti G. Josephi
Zawidzki Iesuiti Mant. Consors in assensu G. Laurentii
Dunowski ~~[illegible]~~ de linea Paterna proximoris
Sanguinis Patris Reiis Quia Ipsa Gens Florianum
Podowski et Mariannam Wybrzeska Invicem
Conjuges Generum et filiam suos Eorumque Suc
cessores de Manifestatione Coram actis
Castri Varsaviae Feria Secunda ante Fe
sanctae Catharinae Virginis et Martyris vide
licet die vigesima Secunda mensis Novem
bris anno 1773 Polonico Idyomate per
Invidam Personam describi procurata
laesive et circumscriptive ex Subordi
natione G. Francisci Wybrzeski filii Sui
ad praebendam assistentiam a quibusdam Per
sonis Invidi Instructi aliarumque Personarum

Suum Interesse ad substantiam Rntis et ob Gsi Joannis Wybczenski Mariti Primitivi habentium stimulo per se Rnten Contra Ipsos Generum et filiam Interposita quietat emittit et liberos absolutosq facit beneficia Legi Ipsi praestita ac omnes actus approbat et Confirmat, Manifestationem Superius de actu exaratam tollit Cassat nihilq honori et bonae famae Eor nocere debere declarat praesens Sua Rne praemissa firmante.

Małżonata z Poninskich Zawidzka ot

Wawrzeniec Zdunowski ot

Actum in Raciaz in Trnis Communibus Trnibus Plocen Districtuum Raciazien Simul et Plonscien Una cum Continuatione anteriorum Causarum vigore legis In Diem hodiernam Incidens Feria Secunda post Festum S Lucae Evangelistae proxa Scilicet Die 19na mensis 8bris Ao Dni 1778vo.

Coram MM Gabriele. In Karwosick Karwosiecki Judice Joanne in Krasniewa Gumowski Subjudice Francisco a Ciołkowo. Ciołkowski Notario Trnibus Plocen

---

Religiosus in Xsto Pater Bonifacius Rozeiszewski Conventus Plocen Ordinis S Dominici Lector. Olim Petri cum ott M angela de Lasockie procreatus filius Sanus prlter R Rvit Quia Ipse Gnoso Laurentio Zochowski ott Josephi ex ott G Marianna Pomianowska progenito filio Episq Utmis Successoribus Summam Centum Decem Florenorum Polonorum Ad Scriptum Manuale Die 18 Mensis Junij 1775tio Ao Plocen per ott Gm Mathiam Jaworski a se Rnte mutuo Contractam cum omni et Integro Jure Suo Dominio proprietate ac cum omnibus Episcopi Summae Utilitatibus Usibus fructibus et Commodis ac totis processibus Successoribus olim Super Predicto G Jaworski intuitu Solutionis Predictae Summae Centum Decem Florenorum Polonorum Ex Pte Sui Rntis

Fr

In Judicijs Tribus Plouen pendentis ac Ofati Simpli Nexibus ligamenti Calumnijs Contentis ex prolatis Sibi Sufficiens ac plenaria Salissactione D.D. Demittit ac tolum et Integrum Jus Suum ad promissum Summarie Siue viene vi Possessorum probibati Suasi Indeclinabili parendum transfert et transpellit ad plenarie et vi effectus hac Sua pti Sue ad promissa libere et benevole accedere

P. Bonifacius Rosinczewski Ld O Pryn

PP Andreas Babecki Sedium Bonor Oppidi Jacobus Nadratowski Sedium Bonor Sitkey Tulowski et Franciscus Dabrocki Jtis Sedium Bon Gutkouii Vite Omnium vi Pti Plouen et Districtus Dariajen Senioratus hered. Sani potter Rudo Dement. Quia ipsi pro Suae Martino Gutkowski vi Sequestro Civitatis Antiqui Varsauia ad praesens Existente hanc Coram Actis presentes deponunt Cautionem, quod ad emendatione hanc Coram Actis presentes deponunt Cautionem, quod ad emendatione Obductionis Vulnerum ac proclamationis Capitis Coram Actis Civilibus. Dariajen vi Ao 1776to factum Ejd Suo Martino Gutkowski Obiecto quod si et In quantum Causa aliqua Cuiquo Eundo virtute Juris pro Gutkowski ad quod vis Judm Sive officium Competens Statuere. In Casu Juris pti Gutkowski non Statutionis pro Eodem in foro Competente respondere. et Submittunt his Suis pribus Juribus ad promissa libere et benevole accedere

Andrzey Babecki st.
Jakob Nadratowski st.
Franciszek Dabrocki st.

P Mariannam Niemiewska ab Valentino cum ab P Anna Bobrowska progenita sitia Suae cum Antonio Dabkowski Consan. cum Episa Sui Martis Ili futuro Conjugalis Actae et Assis Sano potter Rudo Suae Quia ipsa. P Petrum Chadzynski ab Stanisly Non finitum

NB. P. Albertus Chyzewski ab Pauli a olim P Catharina Schelmicka procreatus filius sortis Bonor Nidbowae hesis sanus pter R.R. Quia ipse [illegible] m. Christino Zielinski Vicinio Jn. Plouen mpi Josephi Zielinski Notarij Castrens Plouen filio ab ab M. Caroli na Dupertowna procreato ejusq Legitimis Successoribus Laboriosam Justinam Laboriosa Filius et marianna Juvenum Conjugum Urbanor

Conjugum Filiam subditam suam propriam
et hereditt ~~Laboriosi~~ cum omni et integro Jure
suo dominio proprietate propinquitate ti
tuloq' hereditt ac cum omnibus ejusq sub
ditae utilitatibus dierum Laboribus Conetaq'
obedientia per ipso praestari solita cum Inven
tariis nempe vacca ac rebus ejus propriis
supellectiliq' domestica nihil sibi Juris
ac proprietatis reservans cum Tenorem
Complanationis die decima octava mensis
maji 1774to Anno in domo plebana
ei gralevien inter Illustrem ad in Rendum
Silvestrum Zielinski Praepositum Gralevien
ab Una et se Recognoscens parte ab alte
ra initae et Confectae expressitae sibi per prae
dictum Rendum Zielinski ipsius Fratrem suffi
cienter ac plenaria satisfactione dat donat
vendit ac resignat perpetuo et in aevum
tuitionem gnalem et evictionem specialem
ab omnibus in genere impedimentis Ca
vet et in sorte Bonorum Kotlewo sua he
reditaria inscribit idq' sub damnis Tribus
pro Quibus respondebit Coram Judicio Tri
vel officio Castrensi Plocensi peremptorie
suis cum posteris in sociam Laboriosi An
dreae Sadowski de Wysochowo subdito per se
recognoscens datam Woyciech Chyczewski etc.

G.G. Brisilia Rostkowska Rostkowska primi ob. G. Adami Ostrykowski Secun
di voti ob. G. Jacobi Pomianowski relicta Consors Vidua. ab Una. et Vincen
tius Karwowski ob. Gaspari cum ob. G. Victoria Smardzewska progenitus filius.
Parte ab altera Sani praeter Rndo Recurrunt Quia ipsi sese mutuo et ab
ob. Francisci ex ob. Gnesa Agnethe Karwowska progenita filia.

Mariano de Causa

De Causis et Actionibus Judiciarijs et quibusq; Brevia
De Rostkowskie Pomianowska. respectu Extraditionis rerum In
ventariorum ac Suppellectilis Domestica Jamvers. Vincentius
Karwowski Intuitu Sue Catharine percussionis et aliorum
Evocationis ac Expeditionis Mulieris ods Jnes de Brigitta
De Ostrykowskie Karwowska Sui Rotis Cūti Congrua Dari
approbisse non tributionis Sibi Adinicem Ad Judicū Trū
Plurcense Institutis tum Decretis quibusvis Inter se Subnectis
Totiq; Processu Judiciario. Rerum Manibus Privilegiis Coram
Actis Authenticis Fidis aliisq; pretensionibus. Ad Diem hu
diernam Ad se. habitis obtentu amicabilem Compositionem
prestitutiq; Sibi Sufficiente ac plenariam Satisfactionem
Quietant emittunt et liberos absolutiq; se se fecerunt ac pro
nuntiant Signeo Decretorum Mottificant ac Suprascripti
Manes et Privilegia Cassant et Annihilant perpetuo et
si quum Nihil Quicquid respectu Quorumcunq; sibi reservare
presens Suis Rotundis premissa firmare.

Brzedia: Rostkowskich Pomianowska xt.

Wincenty Karwowski xt

S Illustris Admodum Dnus Sylvester Zielinski Praepositus Pla
tenses ods M. Josephi Zielinski Notarij Crcū Plurcens. cum ods
M. Carolina Dupertuisa procreatus filius ab Una et Sp. Pau
lus Karowski ods Filius Sui et Sp. Thomæ Kar
owski Fratris Sui germani nomine pro quo pactum Cavit
et se Inscribit nre Plē ab Altera. Sani potter Recurrent Quia
ipsi se se Mutuo et adinicem et Quia Dnus Zielinski Pōr
pūdi Paulum et Thomam Fratres inter se germanos Karow.
skie et ipsi Unus Succurrere de Summa. Septuaginta Florenos
Grossos Octo, Pōr. in Usum Decimæ Ecclesiæ Plurcense debita relenta
ac pœnis Primæ Duplici pro Irritata Traditione ac obiecta Ex
pulsione, Altera Illius Duplici In Sublatione Condnis ei Trū
Satisfactionis obtenta, Tertia demq; Duplici Quatuordecem Mar
cas Polonicales pro Subalterna Irritatione traditionis Debō
Condi ei Fundo Denorum Hallerō. Trū Scala pōt Trū Scapularis

Beatissimæ

Beatissimæ Virginis Mariæ præs. Publicæ Die 17. Mensis July Aõ Currentis Inter se Rndum et ipsi prælatõ ad altaj præsentes Primã Plusciæ et Plebe Secundã pte Dñi S. Michaelis Archangeli præs. Publicæ Die Quintã Mensis et Anni Currentis per Oblatam porrectã adjudicatã sibi Rndi et Solti Jmpetrtis Nec non Sessione Juridica. Ad expletam Spatã P. Paulo Karwowski per Spatium Unius Septimanæ Supradictõ Decretõ ad expletam assignata. Jam ven. Superius Specificatus P. Paulus Karwowski Pro et Nomine Suo Jllũm Adam Rndum Jedlinski ac Ejg Posteros Supradicta Jurisdictõ De Summa. Quadraginta Octõ Florenor Grossor Polnor pro Avena Sulcis æstivalibus Semi Octõ ac Pilgrzim hyemalis Sexagenta Duobus Jlis Sulcis hæ pena, trium Latta Mensur Polnæ Supradicto Decreto adjudicatã et Solvendam Datis Ultrjs vers. Servire de Processu quocunque in altã Causa. Super re perdicta Nec non Condemnationibus Protestationibus ac alijs quarelis Pro nnõ Interpositis ob levatã Spatã Summam ac Marcas Spatis P. Sibi Sufficiens ac plenarias Solutiones. Quittant, emittunt, et liberos absolutq; faciunt ac pronuntiant, Rigorem mentis nunc Decimi Utunt, Cessant, et Mortificant, perpetuo et in suum robur Obligationis in totum promissum sibi reservando Spem, Suis Rntibus promissa firmare et ac Manus Scribendi q; quatenus.

R. Sylvester Zielinski Cpsl

Paw. Karwowski ręka

Prusã Mariannã Grabinska ob Valentini cum ob P. Dorothea Sirmanska procreata filia. ob vero P. Augustini Dzedowski relicta Consors Vidua Sana prius R. Rnd. Justa ipsa P. P. Benedicti et Casimirum Fratres uter q germanos Clus dupskie ob Simonis ex ob P. Marianna Kowalska progenitos Alios. Pos. Omes Successores de Summa. Quinquaginta Tres Polnæ quæ cubet Tynes Triginta Octõ Grossis numerata per ob P. Andream Chodupski ipsi fratrem germanum. Ad Compaitã Verbalis q. Rnde matrice Contracti et Pacta Dictis

Rens

Divisionem totius et Integrae Substantiae Mbris et Imbris
fatis praedicti Gnosi Andreae Chodupski Derelictae per ipsos in se
ad persolvendum Coassumpta ob levatis Suprascriptis Summam
praestitamque Sufficiente ac plenariam Satisfactionem Quie
tat emittit et liberos absolutisque facit ac pronuntiat Maonem
actu hodierno Intuitu praemissae Summae factis Cassat mortificat
et Annihilat perpetuo et in aevum Nihil pretensionis Sibi reser
vans praesens Sua Recognitione praemissa firmans

Maryanna Drozdowska rt

NS: G Simon Kokoszczynski Suo et L Hedvigis dictis Gurzynska L Mathaej
de Bonis Rogiennicki Subditi sui Contis pro qua pacem Cavet et se
Inscribit nne Cone G Albertum Peski et Ejus Unos Successores de Cau
sa et actione Judiciaria Intuitu Extraditionis Rerum Mbrium Seorsi
vo Regestro Specificanae praedictae Lsae Hedvigi Gurzynska Praefati
Lbsi Mathaej de Bonis Rogiennicki Sui Rntis Subditis Kuptae pro
priae Stante Servitio Ejusdem Lbsae Hedvigis apud ipsos Derelictis ad
Judm praesens Instituta et Intentata tum Maonibus rne praemis
sorum coram actis Authenticis Rni Interpositis ob realem memoratis
rerum Suprascriptis L Hedvigi dictis Gurzynskae extraditionem ac Sub
secutis in praemissis Satisfactionem Quietat emittit et liberum
absolutisque facit ac pronuntiat perpetuo et in aevum praesens Sua
Recognitione praemissa firmans Maones quasvis Cassat Morti
ficat et Annihilat.

Szymon Kokoszczynski rt

G Felicianus Maleyski et Adami
filius cum et G Helena Radurska
procreatus filius Sanus pltd Rnt
Qua Ipse Gnos Joannem ~~Grabie~~
Parentem agnatum et G Joannis
Matowieski Relictam ~~Contem~~ Vidu
am Evam G Antonij Rzeszotarski
Consortes filias ex et G Catharina
Kowinska procreatas Grabie Eorum
Successores de portionibus binis

tam Jure naturae quam a G. Casimiro Maleuski Suj Rntis fratre germano vigore Cessionis manualis quaesito Illi Rnti Servic originaliter de Summa mille ~~Septuaginta~~ Septuaginta Duos Typos Sextarios duos adscriptum manuale anno 1728 die prima Julij in Koziebrody per od Gsos Magdalenam de Koziebrodzkie relictam od G. Casimiri Kosinski Contem Viduam Matrem et Mathiam Kosinski filium ab od G. adamo Maleuski Rntis Parente Contracta et ad Solvendum assecurata Decretisq binis primo Feria Secunda Pridie Festi Sancti Nicolai Pontificis 1729 altero Feria Secunda post Dominicam Laetare Quadrem anno 1731 cum provisione biennali ac poenis Lujtis in Gradu Decretis expressis pro re ~~pro re Rntis et fra~~ Rntis parentis ~~trum~~ adjudicata vigoreq perduoti ex Parte quae Rntis Parentis Sup od GG Magdalena de Koziebrodzkie primi od G. Casimiri Kosinski Secundi ex post voti od G. Andreae Roscipewski Consorte Matre Catharina quae G. Joannis Gralia Conte ~~Matre~~ Martianna et Mariana Virginibus Innuptis filiabus Kosinskie intuitu praemissae

Summae

Summae originalis perducti per
officiosam Traditionem de actu ejus
Feria Quinta in Vigilia Festi San
ctorum Petri et Pauli Apostolorum anno
1734 in fundo Bonorum Malevo Subse
cutam et ad acta Castrensia Ploeci Sab
batho in Crastino Festi Sancti An
dreae Apostoli anno Eodem per oblatam
porrectam Bonis Eiusdem Malevo
Infixa ultimarioque Decreto Condicionali
in fundo Bonorum Eiusdem Malevo Feria
Tertia in Crastino Festi assumptio
nis in Coelum Gloriosissimae Virgi
nis Mariae in anno 1768 Inter
Ipsos ab una et se Rnten ac aliis
suis Rntis fratres parte ab altera
prolato ad actae Castrensia Ploeci Feria
Tertia in Vigilia Festi Sancti Bar
tholomaei Apostoli Eodem anno per obla
tam porrecto dempta Summa Tre
centorum Septuaginta Tynfos ex mode
ramine Officii Condicionalis
in vim Calculi ex Sorte Traditam
pro re Ipsorum ad Inventa ad Sum
mam Septingentorum Duorum Tynfos Se
xtariorum duorum diminuta una cum
Summa provisionali pro duobus
annis retenta per quinque a Cen
tum Computata nec non ex Eiusdem
Sibi Rntis et aliis fratribus suis Solvi
Injuncta

prisionibus retentis ac poenis
Fluxis atq Seersivis prima Simpli
ci altera Duplici quatuordecem
Marcas Polas in Sublationem pro
cessus ac pro Contraventione Decreti
Crg Plac Similiter pro re Rntis
et aliis Rntis fratrum ad solvendum
Ultimario Decreto Solvi deman
dati ultra quotam Quadraginta
florenos Polos pro deservita mer
cede Lsae Mariannae Szewczowna
mentionato Decreto Condti agni
tam provenientibus seq Rntem
Jure naturae et Cessionario Con
cernentibus Oblevatas Easdem
portiones Suas de manibus
Ejusdem G Joannis Grabia prae
stitamq Sibi in toto plenariam
ac Sufficienter Satisfactionem
quietat emittit et liberes abso
lutosq facit Scriptum manu
ale Cassat rigores Decretorum
Amortificat de Sorte tradita
Condescendit perpetuo et in
decem Nihilominus Idem Gsus
Recognoscens portiones Easdem
Summae originalis ac provisio
num tumq poenarum Lustarum
Ac Traditionem officiosam et Mercedem

et Marcantie Rnten ex Jure natu
ræ post ob Parentem devoluto et
a S. Casimiro Malewski fratre suo
quæsito Concernentes Suprafa
tas S. Grabia filias ad deportan
dum respiciens Sibi Rnti per Eund
S. Grabia Parentem exolutas Cum
omni et Integro Jure suo in Perso
nam mentionati S. Joannis Gra
bia Parentis persolventis Trans
fert et Transfundit plenarie
et In effectu præsens Sua Reco
gnitione præmissa firmans

Felicyan Malewski
mpp

Et Albertus et Victor ob Francisci
filij ex ob Gra Hedvigi Lubikowska
procreati filij ab una et Gregorius
ob Nicolaj filius Cum Gra Eva Dro
zdowska procreatus parte ab altera
fratres Inter se germani et Pa
trucles Nadratowscy Sani pltr
Rverunt Quia Ipsi Contractum
Certum in ordine resignationis
Sortium Bonorum in Bonis Pęsy ma
gna in Ottu Placz et Districtu
præsens Rauquæ Consistens Sitto

hic in Rango eius in actu Con
ti scilicet hodierna Conscriptum
manibus Rntium ac certorum amicorum
Proprijs subscriptis in omnibus Ejusdem
Contractus punctis Clausulis nexibus
ligamentis pro vadio Caeterisque Con
tentis approbant Confirmant et
ratificant Dq sub Damnis Ter
restribus pro quibus utique Rndebunt
Suis Cum Portari et vadio Contum
fl Pote firmatur

Woyciech y Wilkow Na
dratowscy rt

Gregorz Nadratowski rt

GG Albertus et Victor Nadratowscy
Francisci filij cum ad G Hedvigi Lu
bikowska procreati sani pllo Recogno
verunt Quia Ipsi G Gregorio Na
dratowski ad Nicolai filio cum Gra
Eva Drozdowska primi ejusdem Gri
Nicolai Nadratowski secundi ex
post voti ad G Michaelis Wiadrowski
pereato fratri suo Patrucli ejusque
Successoribus totas et integras Ter
tas suas Mobiles et Immobiles
Paternas Maternas haereditatis obli
gatorias seu alio quovis et Juris
Titulo se Rntes erga GG Joannem
et fratres inter se germani Nadratowski

Nadratowski fratrem suum germanum
post ad Parentes suos concernens
in et super Bonis Pęsy magna in
Pltu Plocen et Districtu praedicta Plocien
sien consistentes sitas et jacentes jam
ex nunc cum omni et integro jure
suo Dominio proprietate propin
quitate titulo haereditatis ac cum omnibus earundem
sortium utilitatibus usibus fru
ctibus et commodis ut pote arcis
aedificiis hortis agris pratis campis
sylvis rubetis nemoribus aquis
stagnis piscinis piscibus fluviis
fluminibus torrentibus aquarum
quibusvis decursibus attinentiis
et pertinentiis quibusvis universis
nec pro se suisque successoribus re
servatis sed ita late longe circum
ferentialiterque prout aedes sortes
in suis metis et limitibus ab an
tiquo extabant et extant pura
mera et irrevocabili donatio
ne dant donant vendunt in
scribunt et resignant perpetuo
et in aevum intromissionem ex
nunc admittunt tuitionem Elem
et Evictionem specialem ab omnibus
in genere impedimentis cavent Ldus
sub damnis terribus quibus ubique
tendebunt suis eum posteris.

Woyciechy Wiktor Nadratowski

SS Albertus et Victor Nadratowscy
fratres inter se germani ob Francisci
filij Cum ob S Hedvigi Lulikowska
percati Sani pll Rverunt Quia
Ipsi S Gregorium Nadratowski ob
Nicolaj filium et S Eva Drozdowska
primi ejusdem ob S Nicolaj Nadra
towski Secundi ex post voti ob S Mi
chaelis Wiadrowski Relicta Consorte
ad praesens relicta Vidua procre
atum fratrem suum Patruelem
ejusque Suceres de summa Centum
florenorum Polonicorum pro pretio Sortium B
nor Pgly magna per se Antes
die hodierna Ipsi resignatam
Contractu resignatorio hic in
Racione die hodierna inter se
Antes ab una et Ipsi parte ab al
tera Conscripto et actis praesentibus
Sub actu praesentibus roberato Constituto
provenienti obtevat summam tandem
quietam emittat et liberum abso
lutumque faciunt perpetuo et in
divum praesentibus Suis Rnibus prae
missa firmantibus

Woyciech y Wiktor Nadratowscy et

MM Michael ab una et Victor par
te ab altera Kossobudzcy Thesaurarius

Woy

Hoc quietatio in papiero a Thesauro Rnum in valore gros
si unius argenti signata est in distincto procollo est
suscepta

Plocen. fratres Inter se germani et M. Antonij
Kossobudzki Thesaurarij Plocen. cum et M. The
ressia Mokronowska Matrimonialiter pere
cati filij Sani pltr Recognoverunt Quia
Ipsi Contractum Certum Intuitu resignationis
Bonor. Kossobudy Zdunowka major et minor
Kraykowo et Lipa cum attinen. in Pltu Plocen.
et Districtu praedicto Racyzie ac Wałowice
Wałowiczki et Ossowice itidem cum attinen. in
Pltu Ravensi Consistentes hic in Racyzie
die prima mensis Septembris anno
praesenti Inter se Rntes Conscripti et Confecti
manibusque Rntium ac amicorum proprijs sub
scriptum vadio decem Millium fl. Pol.
firmatum in omnibus ejusdem Contractus pun
ctis Clausulis nexibus ligamentis foro va
dio Caeterisque Contentis approbant Con
firmant et Ratificant perpetuo
et in decurso Jdq. sub Damnis Terrestri
bus pro quibus Utriusque Rndentur Suis
Cum Posteris

Michał Kossobudzki rt

Wiktor Kossobudzki
Sny
Rnd

M. Michael Kossobudzki Thesaurarius
Plocen. et M. Antonij Kossobudzki Thesau
rarij Plocen. cum et M. Theressia Mokro
nowska matrimonialiter pereatus filius
Sanus pltr Rndo Rnt. Quia Ipse Insi
stendo Contractui in ordine resignationis
Bonor. Kossobudy Zdunowka major
et minor Kraykowo Lipa Wałowice

Wałowiczki

Wałowiczky Ossowice Cum attinen. Inter se
Rnten abuna et M. Victorem Kosso
budzky Thesaurariae Ploc. fratrem Rntis
germanum parte ab altera die prima
Septembris hic in Raciąż anno praesen
pito et Confecto actisq. praesen. actu hodi
erno roborato Ejusd. M. Victori Kosso
budzky Thesaurariae Ploc. fratri suo
germano ejusq. Successoribus Tota
lia et Integra praemissa Bona Sua Mobilia
et Immobilia Paterna Materna hae
reditaria obligatoria seu alio quovis
modo et Juris Titulo se Rnten er
ga Ipsum et alios MM. fratres Concernen
nuncupata Kossobudzy Zdunowska
major et minor Kraykowo Lipa cum
attinen. in Pltu Ploc. et Districtu prae
sen. Raciąż Consistentia Vigore Ju
ris naturae post od Parentes Suos
Jan vero Wałowice Wałowiczky et
Ossowice in Pltu Ravensi Existentes
Jure Successivo post od Perillustrem
Rndissimum Alexandrum Molerono
wsky Cancum Cathedralem Ploc. Rntis
avunculum in se Rnten devoluta
seu potius portionem Suam Eorum
Bonorum se Rnten erga Suprafatum
M. Victorem et alios MM. fratres Suos
respicientem Jure naturali et Succes
sivo et quocunq. modo et Juris titulo
ad se spectantem Jan ex nunc cum
omni et Integro Jure Suo Dominio
et Similiter cum attinen.

proprietate

proprietate propinquitate ac cum omnibus
eorundem Bonorum portionis suae utilitatibus
usibus fructibus et commodis ut pote
arcis aedificiis curialibus et villanis et fru
ctuum pomariis tabernis tabernatoribus
propinationibus hortis agris pratis campis
sylvis bosis rubetis nemoribus aquis
stagnis lacubus piscinis piscibus flu
viis fluminibus rivis rivulis torrenti
bus aquarumque quibuscumque decursibus molen
dinis aquaticis et ventilibus molendina
toribus metretis subditis denique cunctis
tam ad praesens residentibus quam profu
gis eorum uxoribus pueris pecoribus pecu
dibus totaque illorum suppellectili domesti
ca et proprietate juvaminibus dicta la
boribus censibus datiis tributis vigiliis
diurnis et nocturnis cunctaque obedien
tia per ipsos praestari solita attinenque
et pertinentia illud universis nihilque si
li et successoribus suis ad praenomi
nata bona juris dominii reservare
aut modo quovis excipiendo sed ita
late longe circumferentialiterque prae
praedicta bona in suis metis et
limitibus ac latifundiis ab antiquo
extabant et extant id totum pura
mera et irrevocabili donatione
dat donat vendit inscribit et resi
gnat perpetuo et in eorum intromis
sionem ex nunc admittit tuitionem
glem et erictionem specialem ab
titulo hereditatis

obus

ab omnibus in genere Impedimentis
quarum Personarum propinquarum et remo
tarum delitis Cunctis onerabus Cavet
Idq Sub Damnis Terrestribus pro
Quibus ubiq Indelit Suis Cum Posteris
Nihilominus Idem M Kossobudzki reco
gnoscens Summas Suas pecuniarias
quascunq post quascunq Personas in se
Antem devolutas in quibuscunq Bonis
Haerentes et se se extendentes quo
cunque modo et Juris Titulo ad se
Antem spectare et Sibi Rnti Servien
Cum omni et Integro Jure Suo admen
tem Contractus resignatorij Superius
exarati in personam praenominati M
Victoris Kossobudzki fratris Suj Cedit
demittit totumq et Integrum Jus Suum
ad praefatas Summas Serviens Trans
fundit plenarie et in effectu hac
Sua Mtis Recognitione praemissa fir
mante

Michał Kossobudzki M

Idem M Michael Kossobudzki Sanus
pltr Rnit Quia Ipse M Victorem Kos
sobudzki Thesaurariae Ploc fratrem
Suum germanum ejusq Successores de
Summa Decem Millium flor Pol pro
pretio Bonor Kossobudy Zdunowka
Kraykowo Lipa cum attinen Patronimi
cor Wałowice Wałowiczki et Ossowi
ce cum attinen Successionalium Seu
potius personis Coram die hodier
na

die hodierna per se Rnter predicto
M fratri resignator Contractu resignatorio
Inter se Rnter ab una et Ipsi parte
ab altera hic in Raciqz die prima
mensis Septembris anno praesenti Inito
et Confecto actiq praesenti actu hodier
no roborato Includendo onera in
hisce Bonis sese extendentia Condicta
to provenie obtevatam Summam
Duorum Millium flr Pol ultra onera re
stantem quietat emittit et liberum
absolutumq facit perpetuo et videlicet
praesenti Sua Rne praemissa forma

Michał Kossobudzki

Actum in Bilsko in Trnis Communibus.

Communibus

Actum in Bilsko in Trnis Communibus Terre
stribus. Districtuum Bilscene, Simul et Plocene
Virtute legis in Diem hodiernam Incidene Feria
Secunda Ante Trm Sanctae Agnethis Virginis et
Martyris pxa Scilicet Die Decima Octava Men
sis January Aō Dni 1779no.

Coram MM Gabriele in Karwosiek Karwosiecki Judice Joanne
in Krasniewa Gumowski Subjudice Francisco a Ciołkowo
Ciołkowski Notario Terrestribus Plocensibus.

G Joannes Makomaski ott Stephani Filius Sanus prttr Rndo
Rnt Quia ipse M Theodorum Sokolnicki Tribuniae Plocene ott
M Jacobi Tribuni Plocene Filium Ejusq Umes Successores de Summa
Centum aureorum Hungaricalis Coram actis Crne Capitis Plocene Fra
Quarta Ante Trm Sanctae Margarethae Virginis et Martyris pxa Sci
licet Die Octava Mensis July 1772do Aō per Eunae M Sokolnicki sibi
Rnti modo Simplicis debiti expendenae provisione Inscripta obtevatt.

Haec quietatio in Papiro a Thesauro Rni quo valore sese flr. Lipiata in Districtu protocollo est Rnegatio.

Summam Ducenti Centum aureos Hungaricales praedicto Ioanni Nepomuceno Clusienio ac plenariam Satisfactionem Quietationem emittit liberum absolutumque fecit ac pronunciat Inscriptionem debitorearum Scripturam de actu exarato tollit Cassat ac Mortificat Perpetuo et Inevitabiliter. Nihil pretensionis sibi reservando Spemque Suam Renuntiationibus praemissa firmiter

Jan Makowski

M. Anna Kezicka de Jacobi alias Pro Marianna Pietruska Joannis Conjux procreata Filia de non Missis Petri Zakrzewski Veri Ulissis Laudatricem Relicta Ioannis Nepomuceni Clusienio Suo et N. Benedicti Jambrowski Bonorum Rudowski Administratoris adque L. Blasii de Epsa Bonis Sub Dicti Suos pro quibus pacem Cavet et se De Bonis Suis Inventat et Nomine ab Una et P. Adamus Sutkowski de Francisci ex P. Catharina Kozieska progenitus Filius Suo et P. Catharina Henrykska Conte ac LL. Gregorij et Thomae De Epdictis Bonis Rudowski Subditos Suos pro quibus de ratihabitione pacem Cavet et se Inventat nomine Parte ab altera Coram Nobis Ordinem Quaerunt Quia ipsi Servientes et Advocatum de Causis et Actionibus Judiciarijs Inquisitionem De Kezitkie Zakrzewska P. Sutkowskii Conjugis ac Subditos respectu Attentatae Violentiae ac Damnorum Sumendis et pretio Illatorum necnon de Pena Duplici Quadraginta Marcarum Pro Decreto Crone Placens Ini Feria Quarta ad Crucem Festi Omnium Sanctorum Solitae Die Feriata Mensis Novembris Termino elapso 1770mo. Inter se Partes et alterum ab Una et ipsi ac alios Pro ab altera Motata sibi Parti adjudicata et Petri Inquisitionem Sepisse Curiae Decreto Ad explenda ipsi demandata Jam non Suus Sutkowski Jacobi de Kezitkie Zakrzewska Administratorem ac Subditos Suos Injuncta pervenit Violentiam ad Officij Crone Placens Instituta Decreto quibuscunque Inter se in quacunque Causa Subscripto Pro Tribunali Judiciario Denique Manibus Praesentibus Coram Actis allatum Jus fuit aliique pretensionibus ad Diem Hodiernum ad se habito ob se cum Amicabilem Compositionem Solito sibi Sufficiens ac plenariam Satisfactionem Quietant emittunt ac Liberum absolutumque fecerunt ac pronunciant Litigem Superadem Decori tollunt Cassant et Mortificant perpetuo et irrevocabiliter Nihil pretensionis sibi reservando Spemque Suis Renuntiationibus praemissa firmare Et Succedit Quia Alias M. Petri Zakrzewski

Ana z Kezickich Zakrzewska Sampa

Adam Sutkowski mp

„ Quillatis+

Honestus Andreas Warnikowski, ab Mathaj Filius. Persona libera Nulli Dominio Subjecta non Coactus. nec Compulsus. aut aliquo Dacio errore Circumventus. Sana mente Quia ipse. Considerans Caneta Infortunia. Super hominibus. Dominis Carere Dominari Solita Ejus praeculis habitis quod Cultius. et Secuius. Sub hac Ditione Domino manere quam huc et Illuc per Orben Divagari Jam ea nunc et de facto P. Alberto Chudzynski et P. Francisci Chudynski cum Susa Rosalia Skorczynska. praemorati Filio Ejusq Utilis Successibus cum Suis Posteris se tradit et Subicit Omneq Manupatum in se posterosq Suos. apummit Offerens Ea Omnia quae per Vens et Prudentias Subditos. proprietarios Dominis juxta Solent Expletarium et expeditiorem fore hac Sua pro Reognitione ne ad promissa libere et Benevole accedere Sed Spontanea et libera Voluntate Palam publice ac per expressum.

Andrzi Warnikowski mp

N.S. PP Andreas Kalbuski ab Sobestiany cum ab P. Marianna Szybowska, tum Stanislaus Malarowski ab Andrea Adami cum ab P. Mariana Leszkowska praemorati filij Suis et Mscia Francisci Pademoli Capitanej Sambieren Domini Sui tum PP. Pauli Benwny. Donati Kieselewo Administratoris Nec non Mlis Jacobi Scenski ac Lisb. Michaelis Oleynik Petrj Lusek aliorq ibi praesium Intrantium pro quibus pacem Cavent et Se Inscribunt Nominibus. ab Una. et P. Josephus Lempicki. Susceptans Cnii Plurae PP. Nicolaj et Alta Lempicki et Monica Romanowiczowna Utrius Conjugum Filius Suo et Sneti Joannis Majewski et Tamati Antonij Zakerski pro quibus Similes pacem Cavet et Se Inscribit nne Sani prius Advenient Quia ipsi se se Mutuo et adversiam de Causis et Actionibus Judiciarijs sibi Adversiens Ad Judicia spere Instituta vicissitudinem Institutis tam quibusvis protestationibus Oblationibus Vallibus ac alijs querelis Coram actis quibusvis Authoritate Cnii Subscriptis Nec Omnibus et Singulis Ostensionibus. ea quo ceu ejusdem et Occasione emicare sed Deum Hodiernam ad se habita ea Unita Amicabili Compositione Stabilitate plenaria et Sufficienti Satisfactione Quietant emittunt liberos. absolutos ejusdem de se ac pronuntiant Eosq praesentes ac totam et Integrem praesium Ad Judicia spere Instituta una cum Inquisitionibus.

Ibidem per Utrasque Ptes Recognescens Eductis tollunt, Cassant Mortificant et Annihilant Perpetuo et inaevum Nihil praetensionis reservans praesens Suis Recognitionibus praemissa firmans

Andrzey Hortduski rt.
Stanisław Malanowski rt
Ferdns Jsphs Lempicki Susceptans Crem Ploen
Ffrd

Coram Judicio et S. Hiacintho Praedpet
ski Burgrabio Castri Ploc in Locum
M. Joannis in Krasniewa Gumowski Sub
Judicis Terni Ploc adhunc actum Substi
tuto Subdelegato actisque praesens Ternlis
Ploc in Bilsko pllr Comparens Idem
M. Joannes in Krasniewa Gumowski
Subjudex Terrestris Ploc Sanus
existens Rndo Rsti Qua Ipse Illustri
Amdo Rndo Sylvestro Zielinski Ec
clesiae Parochialis Gralewicz Praepositi
et Ejus Succedaneis nunc et pro tempore
Existens in Recompensam Lsae Ma
riannae Virginis et LL Bartholomaei
et Constantiae Sadoskich Conjugum filiae
de Bonis Wysochowo ad Ecclesiam praedictam
Gralewicz spectans Subditae in Sociam
vitae Lso Francisco dicto Zigel
de Bonis Krasniewo Lubicze Mfis
Recognoscentis haeredibus Subdito
Concedendae aliam Suam Subditam
quamvis Consentientem de praedictis
Bonis Suis Krasniewo Cujus de
Bonis Wysochowo Subdito Simi
liter in Sociam vitae Concedere
et Extradere se Submittit et obstrin
git dummodo tamen non sit Uni
ca filia Cmethonis aut Vidua

agrum

agrum Cmethonalem tenens mente
Legis Ehebet in suo loco adstricta
facturus praemissa Recognoscens
Sub vadio Quinquaginta Marcarum Polo.
A quibus Cellus Supplicum Parteris
Respondere tenebitur Dumowski J.P.P.
Hiacinthus Przedpełski Burgr. Crinz Plocens. ad hunc
Actum Subdelegatus Substitutus
Ptia

N.S. GG Gregorius Goscicki oth Casimiri Filius ab Una et Va
lentinus Jawiłowski Gsi Mathiae Jawiłowski Filius Par
te ab altera Sani prtter Rndo Rverunt Quia ipsi Sese
Mutuo et ubinviecem et quia Gsus Goscicki de Causa et actio
ne Judiciaria intuitu attentatae violentiae ac Inflictionis
vulnerum praesens ad Judm intentata ac Condemnatione Ex Pte
Sui Super Eoe Gso Jawiłowski in Supra expresso negotio atque
Eoe Judicio oblenta. Jam vero Uriq Rntes de protestationi
bus quibusvis Obductionibus Vulnerum aliisque Quaerelis
Coram Actis authene quibusvis Interpositis ac violentiis
mutuo Sibi Illatis ex Inita amicabili Compositione prae
stitaque plenaria et Sufficiente Satisfactione Quietant
emittunt et liberos absolutoque faciunt ac promittiant De
creta quaevis mortificant Pro aeneis Obductiones vulnerum
ac praedicta Condemnationem tollunt Cassant et annihilant
perpetuo et inaevum nihil praetensionis respectu praemissorum
Omnium Sibi reservando praesente Suis Recognitionibus
praemissa firmare Gregor Goscicki rt
Walenty Jawiłowski rt

Actum in Siepre in Termi
nis Communibus Terrestribus
Plocensibus Vigore Legis in Dien
hochernan Jnsidentibus Feria
Tertia Postridie Festi Conversio
nis Sancti Pauli apostoli Sci
licet die Vigesima Sexta men
sis Januarij Anno Domini Mil
lesimo Septingentesimo Septin
gentesimo Septuagesimo Nono

Coram MM Gabriele in Korwo
siecki Korwosiecki Judice Joanne
in Krasniewa Lumowski Subjudice
Francisco a Ciołkowo Ciołkowski
Notario Terrestribus Plocen

G Joannes Guyski et Sebastiani fi
lius cum et G Theresia Miłocka
percatus Sanus pllr Rndo Rvd
Quia Ipse GG Antonium et Casimi
rum Swierkocki fratres Inter
se germanos et antonij filios cum
et G Agnethe Ossowska procrea
tos Eosq Umos Suceres de Summis
Infrascriptis et quidem G Antonium
Swierkocki de Summa Centum Tynf
scripto manuali in anno 1765 jan
vero G Casimirum Swierkocki

de Simili

Simili Summa Centum Fynst Scor
sivo Scripto manuali die vigesima
prima Maj in anno 1771 per Ipsos
in rem Rem Rntis datis Solvi asse
curatis Decretoq Judicij Terris Do
brinę in Rypin Feria quarta post
Fm Sancti Francisci Confessoris sci
licet die Septima mensis octobris
anno elapso 1778 Inter se Rntem
ab una et Ipsum parte ab altera pro
lato una cum prisionibus ab ultima
quietatione retentis ac pena lusta
Tricesimo Marcali Pole Sili Rnti Solvi
adjudicatis oblevatas Summas
Eorum cum prisionibus et pena lusta
Subsecutarum in toto Sili Rnti ple
nariam Satisfactionem quietatem mit
tit et liberos absolutosq facit ac
pronunciat rigorem Decreti mortifi
cat perpetuo et in dorso pre
senti Sua Rne premissa for
mante Jan Guysky rt

Q. marianna malanowska Q. Pauli Filia &
Q. martianna malanowska progenita Gnosi
Francisci malanowski Consors legitima
in assistentia ipsius mariti sui sana
perscrutabiliter RR. Quia ipsa Gnosis Paulus
malanowski et martiannam malanowska

mocum conjuges Parentes suos legitimos
eorundemq. successores de summa Trecen
torum Tynphe in omni dotis de Bonis Pa
ternis et maternis se recognoscere con
cernere verbaliter per Parentes circa lo
cationem in matrimonij vel ~~[illegible]~~ ad
solvendam assecuratam per eosdem Paren
tes persolutam ob praestitam eandem summam
subsecutamq. per maritum in Bonis su
is locationem et recompensam qui
etiam emittit et liberos absolutosq. fa
cit perpetuo et in aevum ~~[illegible]~~ prae
senti recognitione permissa firmare

Mariannna Malanowska
Franciscus Malanowski

Pr. G. Valentinus Zaltowski et Casimiri Filius
ex et G. Justina Lisowska procreatus
suo et L. Franciscae de Bonis Zaltowo
Zuhi subditae suae nomine sumus Per
sonaliter R.R. quia ipsi Gnosi Jacobi
Lisiecki et ~~Francisci~~ Alberti Filium ex G. Bri
gitta Czachorowska progenitum ejusq.
successores de Poena Quadruplici quatuor
ordinem marcarum Poln. decreto Judicij
officij Castrensis Plocensis feria secunda
postridie Festi circumcisionis Christi
Domini anno 1775to inter se Re
cognoscere ab uno et ipsa Parte
ab altera prelato pro violentiis sibi
Recognoscere et absque subditae alteri
tatis adjudicari nec non Resipiscere Turnia

per Quatuor Septimanarum eodem Decreto
ad explendum assignatum: tandem Qua
dragintae marcis Poll. pro vulneribus
et concussionibus subditae inflictis
circa comprobationem Juratoriam se
cundo decreto ejusdem Judicij officij Ca
strensis Plocensis Feria Secunda post Dom
occuli Quadragesimalem eodem anno
inter supra-scriptam Recognoscentem
subditam in assistentia sui Reco
gnoscentis ab una ac ipsa Parte ab
altera, Poll. una ac pena Lucta trium
marcarum Poll. solvi demandato nec
no condemnatione in Termino Sa
tisfactorio primitivi Decreti Coram
eodem Castrensi Plocensi sub celebra
tione Judiciorum Feria Secunda post Do
minicam Quadragesimalem Laetare
circa manifestationem ratione non
solutionis poenae Quadruplicis Quatuordecim mar
carum Poll. ex parte sui Recognoscentis sup
ipso alterato allevatas praemissas mar
cas ac poenas tam quadruplicem ~~mar~~
~~cas~~ Quatuordecim quam trium mar
carum Poll. subsecutamque plenariam
ac sufficientem etiam respectu proces
sus in toto sibi recognoscentis satisfac
tionem Quietat emittit et liberos
absolutosque facit rigorem decretorum
mortificat condemnationem cas
sat per jutuo et in eorum nihil

praetensionis respectu praemissorum sibi
reservando praesentia recognitione prae
missa firmante Walenty Jottowski rt.

Laboriosus Antonius Bielicki et Stanislaus
Filius libera Persona nulli dominio subiecti
non Coactus nec compulsus aut aliquo de
vio errore circumventus sed spontanea et
libera voluntate palam publice ac per
expressum recognovit Quia ipsi Conside
rando loneta infortunia super hominibus
~~nec~~ proprietariis dominis Carenae domina
ri solitae eae praeoculis habitae quod tutius
et securius sub haereditate dominio mane
re quam huc et illuc ~~[illegible]~~ per orbem
divagari iam ex nunc et de facto se G.
Joanni Sulinski B. P. et Casimiri Filio
et G. Theresia Kondracka progenitae
ejusque legitimis successoribus cum suis po
steris se tradit et subiicit omneque man
tipium in se posterosque suos assumit asse
rendo ea omnia quae per veros et indubi
tatos subditos proprietariis dominis
~~proprietari~~ peragi solent ex plena
rum et expeditarum ore huc sua
personali recognitione ad praemissa ~~[illegible]~~
libere et benevole accedere
Antoni Bielicki rt.

G. Mathaeus Obrębski et Bartholo
maei filius cum G. Lucia Czerniecka
pariter Laxus pllo Rndo Rnd Qrs
Ipse

Gg Antonium Lisicki et Felicianam Mar
chocka primi et G Antoni Smolenski
ad praesens voti 2di Juvenem Conjuges Victri
cum et Matrem Josephum Mariannam
et Petronellam Virgines Junct Smolen
skie ejusdem et Antonij filios cum Eadem
G ad praesens Lisicka in primo voto
pereatos ~~Principum et Principes~~ filium
et filias ejusdem G Lisicki Principum
et Principas Eorumque Successores de Summa
Quinquaginta Tynf Circa quietatio
nem authenticam de Summa Quingentorum
Tynf ~~ex~~ in obligatione Sortis Bonorum Sul
kowo Baryany haerenti in rem ejusdem
et G Antoni Smolenski Suprascriptae
G Lisicka priori Mariti sub vero Gg
Smolenskich Parentis Coram actis Con
sistorij Plocensis F 4 post Fr Visitationis Glo
riosissimae Virginis Mariae anno 1764
~~[illegible]~~ per se Rnter recognitam Sibi Re
cognoscenti non adnumeratae Decre
toque Judicij praedicti Feria Tertia post
Fr Sanctae Agnethis Virginis et
Martyris die Vigesima Tertia men
sis Januarij anno 1776 Inter se
Rnter ab una et Ipsa parte ab altera
praelato Circa Comprobationem Ju
ratoriam per se Rnter explicitam Sibi
Rnti ... Cum poena Lusta Trium
Scripto manuali per Eandem G de Marchocki
ad praesens Lisicka in Viduali Statu existen
stendo assecurata

Marcus Poly Scli Rnti adjudicata
oblevatum Summam Canae de ma
nibus Praefati Gnis Antonij Lisicki Ac
Subsecutam in toto Scli plenariam
Satisfactionem quietatam emittit
et liberos absolutosque faciunt Scri
ptum manuale Cassat rigorem Decre
ti Mortificat perpetuo et in dictum
nihil omninus Sed Gnis Recognoscens
praemissam Summam Successores praeno
minati Gnis Antonij Smolenski
ad Exolvendum officium Sum omni
et Integro Jure Suo in personam
praenominati Gnis Lisicki transfert
et transfundit plenarie et in effe
ctu praesentis Suae Rnae praemissa
firmam Mathaeus Olrzebski rt

Actum in Plonsko in Trnis Communibus
Trnibus Plocene Districtuum Plonscene Si
mul et Raciaziene Vigore legis in Diem ho
diernam Incidens Trni Secunda pt Dni Septua
gesimae proxa Scilicet Die prima Mensis Febru
arij Ao Dni 1779no.

Coram MM Gabriele in Karwowiek Karwowiecki Judice Jo
anne in Krasniewa Gumowski Subjudice Francisco a Ciołko
wo Ciołkowski Notario Trnibus Plocene &.

GG Paulus Ibyszynski ob Joannis cum ob G Sophia Kunchkowska pro
creatus Filius. Maritus ab Una. et Angela. Niesiułowska. G Sigismun
di Niesiułowski ex Gnosa Apolonia Starczewska progenita Filia. Con
sors Parte ab altera. alias Inicem Conjuges Sani prolles Reverent Quia
ipsi Sibi Mutuam et Reciprocam Omnium et Singulorum Bonorum Suorum

Mlium

et Milium Paternor. Maternor. haered. Adigati devoluti et
devolvend. habiti et habend. Summa Sexaginta quadring. pecuniar.
Ubiris locor. haberi Inscripti et Inscribend. nec non Cupri
ens Stanni Vestium Vestimentor. pecor. pecudum Inventan
ad denig. Omnium Mobilium Subsantia et Suppellectilis Do
mestica Ac Ultima inter Sua tempora adisolatis atend.
ciunt et Injunxerunt his Suis pribus Unibus Ac promis
bere et benevole accedere

Pawet Zbyszynski rt
Angela z Niesuteuskich Zbyszynska rt

M.P.P. Praesentes Nicodemus Markus de Dradowo Authores et Juratus
palam Rest Quia ipse habita Suam M. dotalem Stanislai et An
dreae Jastrzembski gratia Existentiae Testimonia ab habitis ex requi
sitione Officiosa S. Italiani Szymski sicut in Bonis Dominio magna
Terra Vesta. Ante Im. Sanctae Margarethae Virginis et Martyris pri
ma Scilicet Die Decima Mensis Julij Ao proxime Spectat 1778to
et Hoc Condescendere. Praedicto Sno Italianum Szymski requirente si
Potem ejusd. Bonor. Dominio Magna. Vigore Donationis Gravatio
ipsemet Imbus Placare ut Stanislo ut Imis Communibus Imbus Placar.
Districtuum Plonsane, Pienat et Lonczynie Veritate Legis in Dom
Bodiernam Judicem Jud. Alia pte Testa Potentia Sani Portea astem
proxima Scilicet Die Decima Mensis Junij Ao prae elapsi 1778vo
per Sno Casparum Pronczynski in Personam requisitus recognita
Intromisit Jnvestivit ac in realem pacifi. corp. possessionem nemine Jm
pugnante nec Contradicente relinquit de quo praesens Sto Mto fecit
Relationem

PP Mathias Dolinski de Pauli cum de Sua Rosalia Ciotkowska procreatq
filius ab Uno. et Simon Kowalski de Alberti ex de S. Athanasia Karwo
wska progenitus filius Parte ab altera Sani pilter Inde Rarunt Quia
ipsi se in Mutuo et subsidiarem de Causis et Actionibus Judicialib. ab
Judicium Ad Judicia praesentes Instituta attentata Violentias Institu
tum quibuscis Privationibus Obtundationibus Vulnor. ac aliis quarelis
Coram Actis quibuscis Authores Rus. Subocati Rei rem Omnibus
et Singulis pretensionibus ex quocunque forte et Occasione emi
cantes Sub Diem Hodiernam de re habitis ex pura amicabili Com
positione Gratitag. Solemnia et Sufficientes Satisfactione Qui stant
emittunt et liberos absolutos Salvant sese ac pronunciant Casa Pro
lesolationes actorum et pro integris Praesens Sto Judicio praesentis Instituti

tollunt Cassant mortificant et annihilant perpetuo et in omnem
Nihil pretensionis Sibi reservando Spem Suis Renunciationi
bus promissa firmans

Maciey Dobrzkim
Lucyan Kozicki mp

S. Casimirus Ostrykowski de Jaroli cum S. Brigida Rotkowska
procreatus filius. Sanus potens Rudo Rusi Quia ipse S.r Mathias
Rotkowski de Andrea cum de S. Rosalia Kwaszewska procreati filium
Ejusq. Umes Succorso de Causa et Actione Judiciaria ipsi de Judicio
presens Tribunal Plocense Instructa attentata Videndi et visitandi tam quibus
vis Proacessibus ac alijs quarelis Coram Actis Authoritate Rni quibusvis
Subsecuti Nec non Omnibus et Singulis pretensionibus ex quo aung
sunte et Occasione emicare ad Diem Rodiernam ad ips habita
Et facta Amicabili Compositione ips Actoris Plenaria et Suffi
ciente Satisfactione qui dat emittit et Liberum absolutq. fecit
ac pronunciat perpet Pro tunc et quatenus tollit Cassat mortifi
cat et Annihilat Perpetuo et in omnem nihil pretensionis Sibi
Reservando Spem Sua Rni promissa firmans

Xawier Ostrykowski mp

S. Balthasar Rotkowski de Petri cum de S. Marianna Rykaczewska
procreatus filius Sanus potens Rudo Rusi Quia ipse S. Mathias Ro
mieuski de Petri et de Joanna Izdebrowska Rotkowska progenitem
filium. Ejusq. Umes Succorso de Quota Vigorili Unius Horeni
Polonei Decretis Judicij Sui In Radiaz in Trnis Commaribus
Trnibus Plocense Districtuum Radiazense Simul et Plenarie
Una cum Continuatione Actoris Causas Vigore Legis in Diem
Rodiernam Jnadene Trn Secunda pt Trn S. Luce Evangeli
sta prox Scilicet Die 19 Mensis Obris Ao prox elapso 1776.to
Inter se Recognoscant ab una et Euno Krasnieuski ac alijs
Parte ab altera Stato cum Lite Pena Trium Marcar Adjudicati
et Sibi Injuncta obtenta Lite Quotam Vigorili Unius Horeni
Pol una cum Marcis Solidq. plenariam et Sufficiente
Satisfactionem Qui dat emittit et Liberum absolutq.
facit ac pronunciat Rigorem Supra de actu exarati
Decreti Litis capulat mortificat et annihilat perpetuo
et in omnem Nihil pretensionis quae ex Instructa promissa Quo
te ac Pena Lucta Sibi reservando Spem Sua Rnis promissa
firmans Balthazar Rotkowski mp

S. Lewandowski

Q.P. Joannes Draminski et Walberti filius et Ignatius Lawski et Andrij filius ed et Ignatius Lawski et Andrij filius ed et Ignatius Lawski et Andrij filius ed

Pecuniariorum ubivis locorum haerent inscripta
et inscribenda habita et in post habenda
nec non auri argenti Clenodiorum margare
tharum Cupri aerei stanni vestium vestimen
~~torum~~ pecorum pecudum Inventariorum denique omni
um totiusque substantiae et supellectilis
domesticae ad ultima vitae suae tempo
ra advitalitatem faciunt et inscribunt
his suis Personalibus recognitionibus
ad praemissa libere et benevole acce
dere.

Ignacy Lasocky mp

Barbara z Dramenskich Lasocka mp

G. Franciscus Orzewski Bel. et Petri Filius ac et G.
Victoria Przedziecka progenitus Sanus Perso
naliter Rk. Dicta ipsa G. Paulum Brzeski et
Mathiae Filium ac et Barbara Strzesze
wska progenita Sortium suorum Bonorum Brzesciae sitt
dictarum Golenszczyzna antiactum ~~[illegible]~~
et ~~michae~~ Stanislaum Waldowski et Micha
elis Filium eorumque Sortium modernum
haeredem de summa mille octingentorum
Quatuorduem Florenorum et Grossorum viginti
septem Polt. ultra Fundum Creditoribus
debitum per seque Recognoscere ejus Credi
toribus exolutum Duretque Condescensori
ali Inter Eumque G. Brzeski ab una et seque
Recognoscere ac alios parte ab altera
in Fundo Bonorum Brzesciae Feria Tertia
ejusque legitimos successores

Tertia post Dominicam Passionis Quadrage
simalem scilicet Die 18 mensis martij anno
1777mo prolatis actis Castrensis Plocensis
Feria Quarta post octavas Festi Sacratis
simi Corporis Christi Dni scilicet Die Un
decima mensis Junij anno eodem oblata
ad sibi Recognoscendum ob eam G. Brzy
ski adjudicatis ac in post per G. Stanisla
um Woldowski contractus intuitu resigna
tionis cardo sortium dictarum Gelenowizna in
ter Eum G. Brzyski ab una et Generosum
Stanislaum Woldowski parte ab altera initus
et confectus in se ad exclusionem Consumptus
obligatam eum summam de manibus soli
usmet G. Stanislaj Woldowski ac subscriptus
in toto sibi plenariam satisfactionem
quietat emittit et liberos absolutosque
facit Contractum Possit rigorem deriti
~~mortificat~~ ac totum processum intuitu
exolutionis Ejusdem summae mortificat
perpetuo et in aevum pro sua recogni
tione praemissa firmans

Franciscus Olszewski Bbz

G. Marianna Szydłowska ob Thomae Filia ex
ob G. Catharina Kanska progenita ob vero
G. Francisci Malawski ~~[illegible]~~ relicta
vidua sana personaliter RR Quia ipsa
G. Franciscum Olszewski Burgrabium
Castrensem Zaroczimensem ob Petri Filium
ex ob G. Victoria Przedziecka progenitum
Ejusque legitimos successores de summa

de summa Centum Florenorum Polon. ex summa
maiori mille Quadringentorum nonaginta
Florenorum Grossorum Septem Solidorum duorum
per G. Paulum Brzeski de Bonis Dobrski
de manibus Perillustris Adm. Rendissimi
Michaelis Zorawski Canoni Cathedra-
lis Plocensis Sevatt. et Actis Castrensis Plocensis
Feria Secunda Ante Fm. Nattis S. Joannis
Baptistae in Bonis Brzesie expendenda
provisione inscriptum proveniens Decretis
Tribus Plocensis et praecipue ultimario Condi-
scensoriali inter Eum G. Brzyski ab Una
et se Recognoscens ac Eum G. Olszewski ac alios Parte ab alte-
ra in Fundo Bonis Brzesie ~~prolatum ejus Gnoso~~
Feria tertia post Dominicam Passionis Qua-
dragesimalem scilicet die 18 mensis Mar-
tij anno 1777mo. prolatum Actis Castrensis
Plocensis Feria ~~octava~~ post octavas Festi
Sacratissimi Corporis Christi Dni scili-
cet die Undecima mensis Junij anno eius
ablatum adjudicatum allevatum eadem sum-
mam de manibus ejus G. Brzyski Una provisione a Summa ori-
ginali proveniens pro Anno praesenti et Futuro 1780 a vi-
gilia Festi Nattis S. Joannis Bapti-
stae Inchoatum subsecutamque plenariam
satisfactionem Dictat emittit liberum
absolutumque facit ~~Decreto~~ perpetuo
et in aevum praesenti sua recognitione prius
se firmans Contractum reignatorio in-
tuitu Sortis Brzyszczyzna inter ~~Eum~~ G.
Brzyski ab Una et Eum G. ~~Ol~~ Olszewski Parte
ab altera initum et Consecutum per G. ~~Olszewski~~ Olszewski ad exolvendum
consumptum Maryanna Matawska

Mficus

Mficus Valentinus Rokitnicki ob Jaco=
li filius ex ob Mfica Marianna Ko
ztowska procreatus Sanus pltr Rndo
Rnt Zakrzpie Mficam Bogumilam
Osiecka ob Stanislai filiam ex
ob Mfica Rosalia Szawtowska pro
creatam primi ob G Josephi Ry
binski ad praesens voti secundi
Consortem suam Legitimam Eiusq
Successores de Summa Trium Mil
lium Tynff ex Summa Majori
Sex Millium Tynff actis Castrensibus
Plocz ~~et~~ per Eandem Mficam Consor
tem suam stante post primae
vim Maritum suum Viduali
stantu Sibi Rnti ~~[illegible]~~ Inscripta provenien
De Summa originali Quindecim
Millium Tynff in Bonis Poczer
Zniro in Terra Ciechanovie
Comitatu haerenti ac post in Bo
na Gordowa ad praesens in Bona
Arcelino Transportata ~~[illegible]~~ Derivanti
provenienti ex amore Conju
gali quitat emittit et libe
ram absolutamq facit Inscri
ptionem debitoream quo ad Sum
mam Trium Millium Tynff spectat
Cassat tollit et mortificat per
petuo et in eorum Praesentia Sua Rnti
praemissa firmam

W Rokitnicki mpp

MM Valentinus Rokitnicki
et Jacobi filius cum et M Marian
na Kostowska procreatus Maritus
ab una et Bogumila Osiecka
et Stanislai filia ex et M Ro
sala Szautowska progenita Censors
parte ab altera sani pltt Re
cedendo Recognoverunt Quia
Ipsi sibi mutuam et Reciproca
eam omnium et singulorum Bonorum
suorum Mobilium Immobilium Pater
norum Maternorum haeredes obligatos
devetutos et devolvendos fatentur
et habendo summarum quarumvis
pecuniariarum ubivis locorum haeres
inscriptos et inscribendos necnon
~~Cupiderint~~ Clenodiorum margari
tarum auri argenti cupri aeris
stanni vestium vestimentorum
pecorum pecudum equiroe Inven
tarum denique omnium totiusque
substantiae et suppellectilis
domesticae ad ultimae vitae
suae tempora adultalitatem
faciunt et inscribunt his
suis plebis Rnibus ad ti
bere et benevole accedere

W Rokitnicki
B Rokitnicka mpp

Actum in Siepre in Terminis Commonibus Terrestribus Plocensibus Districtus Siepreensis Vigore Legis in Diem Hodiernam Incidentibus Feria Tertia post Dominicam Exaudi, Scilicet Die decima Octava Mensis Maij Anno Domini 1779no.

Coram MM. Gabriele Antonio in Karwosiecki Karwosiecki Karwosiecki Judice Joanne in Krasniewy Gumowski Sub Judice Francisco à Ciołkowo Ciołkowski Notario Terrestribus Plocensibus.

Q. Albertus Pęski et Joannes Filius ex et Q. marianna Ligowski progenitus Suorum Personaliter Recedendo Recognovit Quia ipse Q. Bernardum Nęsicki et Jacobi Camerarij Fis Plocens Filium ex Q. marianna Piotrowska ad praesens Consorte Q. Joannis Sulinski Burgrabij Plocens progenitum eiusq legitimos Successores de Summa Ducentorum Cyrphae aureis hungaricalibus quantibet ~~aureis~~ hungaricalem septemdecem sine ope argenteo numerando ac Provisione pro duobus annis ab eadem Summa proveniens ~~pro annis duobus~~ nec non Pena Quinta Trium marcarum Pol. decreto Judicij ~~pro~~ sui in Siepre Feria Tertia post Festum Conversionis Sancti Pauli Apostoli Scilicet Die vigesima septima mensis Januarij anno 1778. inter se Recognoscens ab una et Eundem Q. Nęsicki Parte ab altera toto adjudicato et solvi in Juncto nec non Condemnatione Feria Tertia intra octavas Festi Sacratissimi Corporis Xti Domini Scilicet in vigilia Festi Nativitatis Joannis Baptistae Die vero 23. mensis Junij anno 1778. in Castro Plocens in termino satisfactorio

pd. G. Paulus Wołowski et Michaelis Filius ex et J. Rosalia Kos-
kowska progenitus Sanus Personaliter Recedendo Recogno-
vit Quia ipse Infideles Smol Berkowicz Jakob Poznań-
ski Salamon Krysa Judaeos Sepriens eorumque legitimos
successores de summis et quidem Prima Centum novem
Florenorum Polo ex summa majori ducentorum Aryphe ad
scriptum manuale per eosque infideles Judaeos Jakob Po-
znański Salamon Krysa Kassyer Poznański die 29.
Septembris 1767 anno in Sepre dato contracto restante
altera Quatuordecim aureorum hungaricalium per in-
fidelem Smol Berkowicz pro Feto S. Martini in
anno 1767 ad solvendum assecurato ~~[illegible]~~ ~~[illegible]~~
~~Poena Duplici~~ ~~[illegible]~~ Decreto Castrensi
Plocensi Feria Secunda post Dominicam Laetare quadragesi-
malem id est die decima Octava mensis Martij an-
no 1776 inter se Recognoscens ab una et
eosque Judaeos Parte ab altera Prolato solvi injuncto nec
non Poena Duplici Quatuordecim marcarum
Polo ac Sexta Poena Septem marcarum Polo adju-
dicato ob Lectas eorum summas Praestitamque Me-
narium et sufficientem Satisfactionem Quitet emittit
Liberos absolutosque facit scripta Cassat Rigorem
Supranscripti Decreti ac totum processum in tuitione promissa Summa nec non Decretum
executionis in judiciis ordinariis generalibus Tribu-
nalis Regni Sabbatho post Dominicam Laetare Qua-
dragesimalem die 20 mensis Martij anno 1779.
Petricoviae obtentum omnibus Regnitis mortificat perpetuo in eorum
praesenti sua recognitione promissa firmans
Kassyer Poznański ipse Recognoscens a praefatis in-
fidelibus Judaeis

Paweł Wołowski mpp

G. Stanislaus ~~[illegible]~~ Rozycki Sanus Pltr Rendo Rvit. Quia
Ipse Perfidum et Infidelem Podrabinczyk Judaeum et Incolam
Sepriens Eiusque Ltmos Successores de Summa Nonaginta Quin-
que Florenorum Polonicalium Dero Fri Feria Tertia Ante Festum
Sanctae Hedvigis Viduae Electae Dei proxima Scilicet Die De-
cima Tertia Mensis Octobris Anno pre Elapso 1778. Inter se
~~[illegible]~~ Rntem et Eunque Infidelem Podrabinczyk Prolato adjudicata

nec non

non Provisionis Marcis ac Pœna Lucta Eorum Dero Sol-
vi Iniunctis Oblevatam Summam Eandem Nonaginta Quin-
que Florenorum Polonicorum cum provisione ab Eadem Summa provenien-
Præstitamque plenariam Et sufficientem Satisfactionem =
Quietat Emittit Et liberum Absolutumque facit ac Pronun-
tiat Rigorem Decreti et Processum Ex Eodem Decreto
Emanatis Tollit Cassat et Annihilat, perpetuo et in
ævum Præsentis sua recognitione Præmissa firmante.

Stanislaw Rozycki mp

G. Albertus Gorzynski Olim Martini cum Olim G. Agatha
Obrębska procreatus Filius ab Una et Michael Luko-
wski Olim Joannis cum Olim G. Ja Catharina Cieslinska ma-
trimonialiter progenitus Filius parte ab altera Sa-
ni Pltor Recedendo Recognoverunt. Quia Ipsi Contra-
ctum Certum Respectu Resignationis Sortis Vocita-
tæ Osmanska in Bonis Obrąb Magna in Pltu et
Districtu Plocen Sitis et Jacen die 22 Mensis Junij
Anno proxime Præterito 1770 In Płoko datuatum
Manibus Suorum Rentium et Amicorum Subscriptum
Vadio mille Quadringentorum Florenorum Polonicorum Firmatum
in Omnibus Eiusdem Contractus Punctis Clausulis
Nexibus Ligamentis Foroque Vadio Cæterisque
Contentis Approbant Confirmant et Ratificant
Præsentis Suis Rnibus præmissa firmante.

Wojciech Gorzynski
Michał Łukoski mp

G. Albertus Gorzynski Olim Martini cum Olim G. Agatha
Obrębska matrimonialiter progenitus Filius Sanus
pltor Rendo Rvit Quia Ipse Iso Michaeli Luko-
wski Olim Gsi Joannis Lukowski cum Olim Gsa Ca-
tharina Cieslinska matrimonialiter progenito Fi-
lio Eiusque Ltmis Successoribus Inhærendo
~~[illegible]~~

Contractum

respectu resignationis Sortium Suar hereditt Inter se
Rntem ab Una et Eunq Gm Michaelem Lukowski
parte ab altera Inito in Plocko ie 22 Mensis Junij
Anno proxe Elapso 1778 datuato Actisq presenq
Sub Actu hodierno per Utrasq Ptes roborato „Totam et Integram„ Sortem
Suam Noncupatam Osmanska mblem et Immo
bilem tam Maternam ~~Sui~~ Quam a GG. Antonio An
drea et Joanne Obrębskie Ott Mathiae Filijs ac alijs
quibus vis Personis Jure hereditt acquisitt Sui hereditt
in Et Super Bonis Obrąb Magna in Pltu Plocenq
et Districtu Eodq Consistenq Sitt et Jacenq iam ex
nunc cum Omni et Integro Jure Suo Domi
nio Proprietate Propinquitate Tituloq hereditt
ac cum Omnibus Eiusq Sortis Utilitatibus Usi
bus fructibus et Commodis, ut Pote Arejs hortis
Agris Campis Pratis Sylvis bornis Rubetis Ne
moribus Aquis Stagnis Piscinis Fluvijs Flu
mininibus Aquarq quibus vis Decursibus Atti
nentijs et pertinentijs gnaliter ~~Omnibus et Singu~~
Sed Ita Late Longe circomferentiaterq prout Eadem
Sors in Suis metis et Limitibus Ab Antiquo Exta
bat et Extenditur Pura mera et irrevocabili Dona
tione Sine Inseminationibus Utrisq ac Aedificijs
Dat Donat, Vendit, Inscribit, ac Resignat, Perpe
tuo et in Aevum Intromissionem in pmissam Sor
tem Et nunc admittit Tuitionem et Evictionem
gnalem Ab Omnibus in genere Impedimentis quar
vis Prnar remotar et Proquinquar Cavet et se
in Bonis Suis Konary in Pltu Lancicienq et Districtu
Orlovienq Consistenq ac Summis Ubivis locor
hereni Inscribit „Idque Sub Damnis Terrestribus„ pro quibq Ubiq et presertim in Pltu
Universis nullis penitus Exceptis nec pro se Suisq Succes
soribus reservatis.

in Palatinatu Plocens respondebit Suis cum Posteris

Woyciech Gorzyński

GG. Albertus Gorzyński Olim G. Martini Gurzynski cum Ol
Gsa Agatha Obrębska matrimonialiter progenitus Filius ab
Una, et Gus Lucas Cieślinski Bd Plocens Olim Antony
Cieslinski cum Gsa Magdalena Ciołkowska Procreatus Fi
lius parte Ex altera Sani polter Rndo Renoverunt Quia
Ipsi Contractum Certum Respectu Designationis Sortis
Certae in Bonis Obrąb Parva in Pltu Plocens et Distri=
ctu Eius Consistens Jacens Osmanskia vocitatae
et Ad Mensis Maij Anno Presens in Scripto datuatum
Manibus Suor Avtium et Amicor Subscripta Vadio
Duor Millium Quadringentor Florenor Pol Firma
tum in Omnibus Eius Contractus Punctis Clau
sulis Nexibus Ligamentis Forma Vadio Caterisq
Contentis Approbant Confirmant et Ratificant
Presens Suis Declarationibus Ipsum confirmant
Woyciech Gorzyński Lukasz Cieślinski Burgr Grodz Płock mpria

G. Albertus Gorzynski Ol Martini cum Ol Gsa Agatha Obrę-
ska procreatus Filius Sanus polter Rndo Rent Quia Ipse
Gso Lucae Cieslinski Burgrabio Grodz Plocens Eiusq Ltimis
Successibus Totam Et integram Sortem Suam Mobilem et Im
mobilem Paternam Maternam hereditariam Obligat Seu Alio
quovis Modo et Juris Titulo se se concernen et Eamque
in Obligatione apud Meum Clementem Nalewaiski Judea
merarium Terrae Visso grodzien Extat, In et Super
Bonis Obrąb Parva Ol In Pltu Plocens et Districtu
Eodem Consistens Sita et Jacens Jam ex nunc Et de
facto cum Omni Jure Suo Dominio Proprietate
Propinquitate Titulogue hereditario ac cum Omnibus =
Earum Sortium Utilitatibus Usibus Fructibus et
Commoditis, Ut pote Areis Hortis Agris Pratis Cam
pis Sylvis bonis nubetis nemoribus, Virgultis, Aquis
Stagnis Piscinis piscibus, Fluviis Fluminibus, Aquaq
quibus vis decursibus et aeqr Littoribus in Fluvio Skwa
Sita Attinens et pertinens Singulariter Universis nullis pe
nitus Exceptis nec pro se Suisque Successoribus reservatis

sed

sed Jta Late Longe Circumferentialiterq; Prout Eda
Sortes in Suis metis et Limitibus Ab Antiquo Esta
bant et Extenduntur pura mera et Jrrevocabili Do
natione Absq; Jnseminationibus Ultrisq; Dat Do
nat Vendit Jnscribit Et resignat Perpetuo et Jndemn
Jntromissionem Et Nunc admittit Tuitionem gnalem
et Evictionem Speciatem ab Omnibus in genere Jm=
pedimentis quarvis Prnar Cavet et in Bonis Suis
Konary in Pltu Ploc Laneviens Districtu Orlovien Con=
sistens Sitt et Jacens Jnscribit Idque Sub Dammis Jn
trebus pro quibus ubiq; poertim in Pltu Plosen Plocen
respondebit Suis cum Bonis.

Wojciech Jerzynski

Gg. Albertus Chyczewski Jois Mathej Chyczewski cum Jsa
Catharina Sochocka procreatus Filius ~~abeltus~~ et Suo et
Jois Casimiri Petrykowski pro quo Pacem Cavet et se Jn
scribit nomine Ab Una, et Martinus Szumanski Ob Ada
m Etam Ob Jsa Eva Krasnowska Procreatus Filius pte
ab Altera Sam potter Ando Adverunt Quia Jsie de se mu
tuo et Alterutrum et quia Jsus Chyczewski Jsus Mar
tinum Szumanski et Valentinum Cieslinski Eius q
Ltmos Successores de Marcis pi et Denis ~~prima~~ Cen
plici Quatuordecem Marcar Polk ~~altera~~ Quota In
grita Jnum Florenor Polk pro Illatis Dammis Jso
Szumanski nec non Simplici Quatuordecem Marca
r Polk Jso Cieslinski dem Quindecem Marcis pro Jnfli
ctis Vulneribus Jois Szumanski et Cieslinski De
creto Condli per Offm Crem Plocen Notariatus in Jundo
Bonor Szumanie Gosliny Tena Sexta pt Dm Jubilatt
Proxima i dest Die 30. Mensis Aprilis Anno psenti in ter
se inter cae alios prolato Actisq; Crem Plocen f. 44.
pt Dm Rogationem proxima Sulicet die 12. Mensis
Maij Anno Eod Oblatuato ad Solvend Assignatt nec
non Sessione Turica ipsato Decreto Eius Gg. Szuman
ski Cieslinski ad ~~Solvend~~ minuend atq; Castigatione
Lior Pauli Szablak Laurentij et Benedicti Jois Szumanski

Subdits

Subditorum Statutioneq ad Cancellariam Crenę Plocen
pro Summendis de Eisę Pœnis per Suprascriptt De
crum Eiusq Gso Szumański determinata, Jam vero =
Gsus Martinus Szumański Gsus Albertum Chyczewski
et Casimirum Petrykowski de Pœnis ~~et quas~~ prima
duplici Quatuordecem Marcar Poll in Sublationem
Condemnationis, altera ~~Duplici~~ Quatuordecem Mar
car Poll Gsis Chyczewski et Petrykowski tum Quotis
prima Decem ~~alter~~ Gnoso Petrykowski altera Undecim
Gso Chyczewski pro Illatis Damnis Decreto Superius
Mentionato ad Exolvendum declarall tum de Sessione
Turnica Utrisq Gsis Chyczewski et Petrykowski ad Ex
plenę Assignata; Deniq Utriq mtes de Omnibus et
Singulis Pretensionibus ex quovis fonte re et Occa
sione emicanę modo quovis Vocitatis ad se ad diem
hodiernam habill et Usurpatis manibusq visionibus
Obductionibus ac quibus vis Querelis coram quibus
vis Actis Authe factis Ex mita inter se Amicabili
Compositione prestitaq sibi plenaria et Sufficienti
Anticipando Tmos per Decrum Superius exarall Con
dle Crenę Plocenę Notariatus prefixos Satisfactione
Quietant Ermittunt Et liberos Absolutosq faci
unt ac pronuntiant Rigorem Decri Mafrnesq pinsentj Tol=
lunt Cassant et annihilant nihil Pretensionis si
bi reservanę Psenti Sua Recognitione ad premissa
libere et benevole accedenę Woyciech Chyczewski rt.

Marcin Szomanski mp

GG. Casimirus Bronowski Oll Valentini Filius cum G Eva
Dziarska matrimonialiter procreatus Filius maritus ab una
et Solomea Zglenicka Oll Martini cum Oll Gsa Catharina
Zolszyńska procreata Filia Consors Parte ab altera Alias
Invicem Coniuges Sani plter Rndo Rverendo Quia Ipsi
sibi mutuam et reciprocam Omnium et Singulor Bono
rum Suor Mblium et Immblium Paternor Maternor

hæredill

hereditt Obligatt Summarq quarvis pecuniariat Labitt et habenq nec non Auri argenti Cupri aeris Stanni Clenodior margarethar Vestium Vestimentor nec non Inventarior Pecorum Pecudum Equor Equireae ac Totius Substantiae et Supellectilis Domesticae ad Ultima duntaxat Vitae Suae Tempora advitalitatem faciunt Et Inscribunt, his suis Prnalibus rnibus ad Cpmissa Libere et benevole accedenq

Kazmierz Bronowski RT.
Salomea Zglenicka RT.

Gsa Marianna Czachorowska Ott Petri cum Ott Gsa Eva Starczewska Matrimonialiter procreata filia Gnosi vero Sebestiani Rogaski Consors Ltma cum Prnali Authoritate et Assistentia Eiusq Sui Mariti Uti Tutoris coniugalis Sana Plter Rndo Rnt Quia Ipsa Gnd Paulum Czachorowski Ott Petri cum Ott Gsa Eva Starczewska Matrimonialiter Procreatum filium & Fratrem Suum germanum Eiusq Ltmos Succores de Summa Trecentor Tynphonum quem libet Tynq Triginta Sex grossis Numerando in Vim dotis de Bonis Paternis et Maternis Eatq ritem Concernenq et Bonis Dobrenice Parva Profectitiam die hodierna Levatam et per Maritum in Bonis Suis assecuratt Ob levatt Summam Eanq Subsecutamq per Maritum Suae Recognoscenq recompensam Praestitamq Plenariam et Sufficienq Satisfactionem Quietat Emittit et Liberum Absolutumq facit ac Pronuntiat Praesenq Sua Recognitione praemissa firmante.

Maryanna Czachorowska rt.

G. Stanislaus Gotowski et G. Valentini Filius ex et G. Hedoigi Gtwehowska progenitus maritus ab una et G. Apolonia Szczutowska et Laurentij Filia et G. Catharina Kaminska progenita Filia Consors Ltma ab alia alias in vicem Conjuges

Sani Personaliter Recedendo Recognoverunt
Quia ipsi sibi mutuam et reciprocam omni
um et singulorum Bonorum suorum mobilium et mobilium
Paternorum et maternorum hereditatum et obligatorum sum
marumque quarumvis habitum et habendum vestium ve
stimentorum nec non inventarium Pecorum Pecudum equorum
equireae ac totius substantiae et supellectilis Domesticae
ad ultima duntaxat vitae suae tempora ad
vitalitatem faciunt et inscribunt his suis
personalibus recognitionibus ad premis
sa libere et benevole accedendo.

Stanisław Gołowski rt
Apolonia Szczałowska rt.

GG. Jacobus Zglenicki Olim Petri cum Olim Theressia Stru=
sinska matrimonialiter procreatus Filius Maritus ab
Una, Et Marcianna Zglenicka Gsi Simonis Zglenicki cum
Olim Gsa Marianna Chlewicka matrimonialiter procreata
Filia Consors parte ab altera, alias invicem Coniuges
Sani Plter Rndo Averunt Quia Ipsi sibi mutuam
et reciprocam Omnium et Singulorum Bonorum suorum Mobi
lium et Immobilium Paternorum Maternorum hereditatum Ob
ligatorum Summarumque quarumvis Pecuniariarum habitum et habendum
nec non Cupri aeris Stanni Clenodiorum margarethar
Vestium Vestimentorum tum Inventariorum Pecorum Pecudum
Equorum Equireae Totiusque substantiae et Supellectilis
Domesticae ad Ultima Duntaxat Vitae suae Tempora
Advitalitatem faciunt et Inscribunt his suis Prnalibus
Angibus ad praemissa libere et benevole accedendo

Jakub Zglenicki R.T.
Marcyanna Zglenicka R.T.

D. Jacobus Nagrodzki Olim LL. Itiae Jacobi Nagrodzki et
Barbarae coniugum Filius, in Bonis Brzuzie Spiri=
tualibus Nativus, ad praesens in Bonis Ossowka in=
Terra Dobrinensi consistens Gsi Simonis Kokoszczyn=
szczynski hereditatum commanens Persona Libera nulli
Dominio Subiecta Sanus plter Libere ac Spontanee
avvit; Quia Ipse considerando Cuncta Infortunia super
hominibus proprijs Dominis carentibus Dominari

Solita

Solita, tum quia Securius Sub Proprio Domino manere gen
huc et Illuc per Orbem vagari jam ex nunc et de facto Gso
Simoni Kokoszczynski Bonor. Rogiennice Czybaki et Zabowo
in Pltu Plocen. ac Ossowka et Gozdy in Terra Dobrinen.
Consisten. haeredi Eiusq. Successoribus se cum Sua Conte
Lsa Marianna Kowalczanka Simone Alberto Filijs Mino
rennibus ac Scholastica Filia Alijsq. Suis Succonibus de
dante habenq. tum quoq. cum rebus Suis Proprijs In=
ventarijs ac Tota Supellectili Domestica in Subdita
tum tradit et Inscribit Omneq. mancipatum cum Alijs
Subditis Eiusq. Gsi Kokoszczynski in se assumit hanc
ceque Obedientiam ac Debita Omnia quae tali pstant
Subditi per se pstanda Libenter spondet, ad Ultima vitae
Suae tempore et Succor. Tuor. hac Sua Prnali rgne pre
missa firmante. Jakub Nagrodzki R. T.

G. Antonius Kęsicki Ott Josephi cum Gsa Susanna Zawidz
ka primi Ott Gsi Josephi Kęsicki secundi ad praesens voti Gsi
Adami Czarnowski Conte in primo Thoro Matrimoni
aliter Procreatus Filius Sanus Plter Rndo nit Quia
Ipse Eunq. Gm Adamum Czarnomski Victricum Suum
Gsi Jacobi Czarnomski cum Olim Gsa Petronella Gutowska
matrimonialiter procreatum Filium Eiusq. Ltmos Suc
cessores de Inventarijs Rebus mobilibus ac Summis
gnaliter Omnibus fatis Ott Gsi Josephi Kęsicki Sui re
cognoscen. Parentis derelictis tum Praetensionibus qui
bus vis ex quocunq. fonte emicantibus ad Eunq. Gm
Adamum Czarnomski habitis nec non Processu quovis
Maonibus Querelis et Trnis ad Judm quodvis Inten
tatis et conq. Eunq. sui rntis Victricum factis et In
terpositis, Eximita Amicabili Compositione Praesti
taq. plenaria et Sufficienti Satisfactione Quietat
Emittit Et Liberum Absolutisq. facit ac Pronuntiat
Perpetuo et in aevum Maones quasvis ac Processum
Suprascrd Gso Adamo Czarnomski Institutis nihil pten
sionis Sibi ad Eunq. reservando Tollit, Cassat et

annihilat

et Annihilat Praesenti sua Recognitione Praemissa firmante. Antoni Kęsicki R.T.

G. Dorothea de Wybczynskie Olim Gnosi Norberti Miłobędzki Relicta consors Vidua Sana Pltes Rndo Rvit Quia Ipsa Gnosum Simonem Zglenicki Olim Thomae cum Olim Gsa Ludovina Olszewska matrimonialiter Procreatt Filium Eiusq Ltmos Successores de Summa Nonaginta Florenor Poll pro velo ex tela Sericea Colotis Robri per Eunq Gm Simonem Zglenicki disvendito rntis proprio die hodierna Condictata et inter se Composita et de manibus Eiusq Gsi Zglenicki Levata; Ex mlta inter se Amicabili Compositione Praestitaq in Praemissa Summa plenaria et Sufficienti Satisfactione Quietat, Emittit et Liberum Absolutumque facit ac Pronuntiat, Perpetuo et in Avum Processum respectu Extraditionis supra sci veli ad Judm Praesens Institutt nec non Maones et Tmos conq Eunq Gm Zglenicki factt et Interpositt Tollit Cassat et Annihilat psenq sua Recognitione pmissa firmante.

Dorota z Wybczynskich Miłobędzka rt.

M R G Providus Stephanus Janiak de Romatowo Authus et Juratus palam rvit Quia Ipse habitis secum Nlibus Stanislao Pęsinski et Josepho Zglenicki gratia Evidentioris Testimonij sibi assumptis, Ex requisitione Officiosa Gnosi Casimiri Kokoszczynski fuit in Bonis Zglenice Parva Feria Quinta post Dm Conductus Paschae Anno praesenq Et Ibiq Condescendendo Eunq requirentem virtute Resignationis coram Actis Crenq Plocenq Feria Tertia post Dm Conductus Paschae proxima Scilicet die Decima Tertia Mensis Aprilis Anno Eoq ex parte Gnosi Petri Kokoszczynski Olim Ludovici Filij in rem Eiusq Gsi Requirentis recognitae in Sortem Eiusq requirenq haereditt Intromisit Investivestitit et in Pacifica Actualiq Possessione nemine Impugnante nec Contradicente reliquit, de quo Praesenq Idem Nlis fecit Relationem.

M R G Providus Stanislaus Kazmirski de Przeradz Magna Authus et Juratus palam rvit Quia Ipse habitis Secum Nobilibus Andrea et Hyeronimo Nadratowskie gratia Evidentioris Testimonij sibi adhibitis Ex requisitione Officiosa Gnosi Pauli Czachorowski fuit in Bonis Przeradz

Parva

Parva Feria Secunda post Dñi Cantate idest die Tertia mensis Maij Anno pzens et Ibidem Condescendendo Eunq Gm Paulum Czachorowski requirentem virtute Resignationis Coram Actis Crenz Plocenz Feria Secunda post Dominicam Catate proxima Scilicet die Decima Octava mensis Maij Anno proxime Elapso 1778 per GG. albertum Petrum et Paulum Fratres interoe germanos ~~fratres inter ac germanos~~ Przeradzkie Sup Sortem in Eisz Przeradz Parva Sitt, in rem Eiusq Gnosi requirentis recognitae in prenominatam Sortem Bonor Suprascript Przeradz Parva in Pltu Plocenz et Districtu Siepreenz consistenz Intromisit Investivit et in reali Pacificaque Possessione nemine Impugnante nec contradicente reliquit, de quo pzens Idem Mlis fecit Relationem.

G. Petrus Gosicki et ~~xx~~ G. michaelis Filius et et G. marianna wawroska matrimonialiter procreatus ab Cona et Illustris m. Benedictus Jezewski in Krytow Rosiszewo ac Jezewski Generalis Exercitus Regni et magnifici Josephi Jezewski Dapiferi Plocenz Collonelli clavae minoris Exercitus Regni et Catharinae Rosiszewska Legitimor Conjugum Filius Parte ab altera Sui Personaliter Recedendo Recognoverunt Quia ipsi Contractum Certum respectu resignationis Sortis Certae in Bonis ostrow in Palatinatu Plocenz Districtu Siepreenz Consistenz Jacenz die Duodecima mensis maji anno pzens in Rosiszewo Datuatum manibus suis Recognoscenz et amicos subscript vadio Ducentorum Tymphonum Pol firmatum in omnibus ejusq Contractus Punctis Clausulis nexibus Figumentis Foroq vadio Caeterisq Contentis approbat Confirmat et ratificant praesens suis recognitionibus pmissa firmans

Petrus Goscicki mpp

Benedykt Jezewski

G. Petrus Gosiecki et G. Michaelis Filius cum et Gre-
marianna Wawrowska progenitus Sanus Perso-
naliter Recedendo Recognoscit Quia ipse Illustri Mtio
Benedicto in Krylow Koniszewo de Jezewski
Gnali Exercitus Regni et Mtis Josephi Jezewski
Dapiferi Plocens Collonelli Clavae minoris Exercitus
Regni et Catharinae Koniszewska Legitimorum Con-
jugum Filio ejusque Legitimis Successoribus
totam et integram Sortem suam mobilem et
immobilem Paternam maternam hereditatem obli-
gatoriam se Recognoscens legitime concernens
et spectans super Bonis Ostrow in Palatina
to Plocens Districtu Sieprecens sitis et Jacens
iam ex nunc cum omni et integro Jure suo do-
minio Proprietate et Propinquitate titulo quoque he-
reditario ac cum omnibus ejusdem Sortis uti-
litatibus aribus fructibus Proventibus Com-
modis ut pote arcis hortis agris Pratis Cam-
pis Sylvis Borris rubetis nemoribus
aquis stagnis fluviis fluminibus aqua-
rumque Quibusvis decursibus attinentiisque
et Pertinentiis qualiter Universis nullis
penitus exceptis nec prose suisque successo-
ribus reservatis sed ita late longe circumfe-
rentialiterque prout eadem sort in suis metis et
limitibus ab antiquo extabat et ad praesens
extendit seque Recognoscens concernit pura me-
ra vera et irrevocabili donatione insistendo
contractui Resignatorio in Koniszewo Die 12.
mensis maij anno praesenti mortis Recognoscens
ob una et eundem Illustrissimum Mtis Jeze-
wski Parte ab altera initio et confecto actis
praesenti die hodierna roborato dat donat ven-
dit inscribit et resignat perpetuo et in
aevum intromissionem ex nunc admitti-
tutionem qualem et evictionem specialem

specialem ab omnibus in genere impedimenti quarumvis personarum cavit et se de bonis suis aliis inscribit idque subdamnis terrestribus pro quibus ubique respondebit suis et posteris. Petrus Goscickiorum

---

Coram Judicio ac Gnoso Hyacintho Przedpełski ~~[illegible]~~ in locum mfci Francisci Ciołkowski Notarij Tris Plocensis ad hunc actum substituto subdelegato actisque personae personaliter ipse mfcus Franciscus Ciołkowski notarius loci personae Sanus Personaliter Accedendo Recognovit Quia ipse mfcus Constantiam de Zorawskie m. Stephani Rosiszewski Ensiferi Ciechanoviensis Consortem Relictam viduam atque martinum in utraque Lawidz Zorawski subdapiferum Plocensem Fratrem et sororem inter se germanos ~~[illegible]~~ eorumque legitimos successores de summa duadraginta aureorum hungaricalium scripto certo manuali de data ejus 25 8bris anno 1773tio in Raciąż per eam m. Constantiam de Zorawskie Rosiszewska ~~[illegible]~~ Recognoscens una et provisione ~~[illegible]~~ per quinque accentum computanda assecuratio Decretaque ~~[illegible]~~ ~~[illegible]~~ Feria ~~[illegible]~~ Tertia post Festum Conversionis S. Pauli apostoli Proxima scilicet die 27 mensis Januarij anno 1778tio in sepe inter se Recognoscens ab una et eorum m. Zorawskie Parte Parte ab altera ~~[illegible]~~ Lato ~~[illegible]~~ ab eorum m. Martino Zorawski subdapifero Plocensi Bonorum utrarumque Lawidz haerede exonerandum Constantiam de Zorawskie Rosiszewska ex summis ejus propriis in vim dotis spectans Capitali vel Provisionibus una et Provisionibus a dato scripti ab eorum summa provenientibus retentis et Lucrationem Marcus ~~[illegible]~~ Recognoscens ~~[illegible]~~ adjudicato nec non Condemnatione in termino satisfactionis respectu non solutionis supraexarcta summae ac contraventionis praealegato decreto obtenta ob ~~[illegible]~~ Sexaginta summam suprascripto de manibus solidissimi mfci Zorawski subdapifero Plocensis Restituendam

B

~~tibi~~ sufficientem ac plenariam satisfactionem qui
dem emittit rigorem decreti supraexpressi ac
totum processum tolli cessat anni hilot et mortifi
cat nihilominus quae Recognoscens eam summam
quadraginta aureos hungaricales reducendo in Florenos
Pol. Septingentos viginti Flor. Pol. efficiens
~~Reducens~~ una in Provisione ac Lustratione
Trium marcarum Pol. in Personam mfci martini
Zerewski subdapiferi Plocens. Rusolocens. trans
fert et transfundit plenarie et in effectu
praesens sua recognitione permissa firmans
Lineae nostrae Processu toto suprascripto.

Franciscus Cwiklowski notarius Trium Plocens.

Hyacinthus Przedpełski Burgr. Crnen. Plocens.
ad hunc Actum Substitutus Subdelegatus
Pria

G. Stanislaus Kosinski et Stephani Filius ex Gsophia
Promirska progenitus Sanus Personaliter R.R.
Quia ipse m. Antonium Indrzewski Thes.

Actum in Raciąż in Terminis Coro
munibus Terrestribus Plocensibus
Districtuum Raciąwensis simul et Ken
scensis Una cum Continuatione anteri
orum Causarum vigore Legis in Dien
hodiernam Incidentibus Feria quar
ta post Festa Solennia Sacri Penteco
sten Proxima scilicet die vigesima
Sexta mensis Maij Anno Domini Mil
lesimo Septingentesimo Septuagesimo
Nono
Coram MM Antonio Gabriele in Kar
wowiecki Karwowiecki Judice Joanne an
krasnowski Zamoyski Subjudice Francisco
Cholewski Notario Terrestri Plocen.

G. Stanislaus

G. Stanislaus Kosinski ad Stephani Filius ex G.
Sophia Bromirska progenitus Sanus Persona
liter R.R. Jacobi ipso m. Antonium Mdrzewski
Thesaurariae Vinnicensis ad m. Caroli Filium
ex ~~ob~~ m. Eleonora Mdrzewska progenitum ejusq
Legitimos Successores de summis et quidem pri
ma mille Tyrphe in alba argentea moneta
in anno 1766. die 6. augusti scripto manu
ali in magno Parva Datuato altera Juniqua
ginta aureos hungaricalia in anno 1771. die
31. Julij itidem simili scripto in Strzegowo
dato per eundem m. Mdrzewski Thesaurariae
Vinnicensis a G. Jacobo Obrębski Contractis
scripto manuali per Eundem G. Obrębski in
Liberum 2 29. Junij anno 1778. in Perso
nam Recognoscens transfuris Decretoq
Castrensis Plocensis in Strzensko Feria Tertia
post Festum S. Catharinae Virginis et Marti
ris nempe die Prima mensis Decembris
anno 1778. inter se Recognoscens ab Una
et Eundem m. Antonium Mdrzewski Thesaurariae
Vinnicensis Parte ab altera Rotata vigore Praemissae
Cessionis ~~adjudicata~~ ~~[illegible]~~ sibi Recogno
scens ab eodem m. Mdrzewski adjudicata
una cum Provisione ab ultima Quietatio
ne ac Suitatoria tria marcas Poloni
calia adjudicata ob praestitamque sibi et suffi
ciens ac plenariam satisfactionem Ju
etat ~~emittit~~ vigorem Decreti supra ex
praesi ac eodem scripto tollit Cassat annihilat et
mortificat perpetuo et in eorum prae
senti sua recognitione praemissa
firmans. Ob levatas eorum summas
Stanislaus Kosinski mpp

G Catharina Kosinska ob Stephani
filia cum G Sophia Bromirska procre
ata G Francisci Saleij Nicki Censors
Stma in assa ejusdem sui Mariti sa
na pltr Rndo Rnti Quia Ipsa GG
Stanislaum et Michaelem Kosin
skie fratres Inter se et suae Rntis
germanos Eorq Stmos Successores
de Summis Bonis primo Duor
Millium florenorum Polon in vim Dotis
de Bonis Paternis et Maternis
se Rnten respicienti altera
Quingentorum florenorum Polon Divisi
one Certa Bonorum Inter Illem
Rndum Franciscum Praepositum
Bogurzyne et ~~[illegible]~~ GG Sta
nislaum et ~~Michaelem~~ Valerianum Kosin
skie Rntis fratres germanos in
Kosiny Kapiczne anno 1775
Confecta et Constituta per Eundem
Illem Rndum Kosinski fratrem
sibi Rnti in vim Expeditionis
muliebris applicata et per
suprafatum G Stanislaum Ko
sinski fratrem Rntis ad sol
vendum assumpta oblevatas
Summas Easdem praestitamque sibi
etiam in tuitu provisionum sa
tisfactionem ac Subsecutam
utrarumque Summarum in unum
Junctorum Duorum Millium Quin
gentorum florenorum Polon efficiens in Bo
nis Laszewo Vocationem qui
Ademanibus G Stanislai Kosinski et Stat

quietat emittit et liberos ab
solutosq facit Nikolominus
Eadem G. Bele Kosinskie Nicka re
cognoscens Summam Duor. Millium
florenorum Polon. Caput G. Michaelis
Kosinskij fratris ad Exolvendum
officium in Personam praenomi
nati G. Stanislai Kosinskij per
solventis cum omni et integro
Jure suo transfert et Transfun
dit plenarie et in effectu Bo
nisq Paternis et Maternis to
tus dicta G. Nicka utriq fra
tribus abdicat et abrenuntiat
perpetuis temporibus praesentis sua
Recognitione praemissa firman
te. Portionem praemissae

Katarzyna Nicka

Franciszek Zaleski Nicki
mp

NB G. Gaudentius Wilewski et G. Alberti Filius ex et Gra
agnetha Bębnowska progenitus et Marianna
Brochocka et G. Martiani Filia ex G. Lucia
Turowska progenitus alios in vicem conju
ges et quidem in assistentia mariti
sui sani personaliter recedendo Recognos
verunt Juri ipsi G. Laurentio Gębicki
et Alberti Filio ex et G. Bogusławska
progenitus Ejusq legitimis successo
ribus Laboriosam Helisabetham Salinam
Valentini Ciewnik et Magdalenae legitimam
conjugem Filiam nominatim

Mlis

M. R. G. Providus Josephus Szczurzak de Sielilulu Authus et Juratus palam ruit Quia Ipse habitis Secum Nobilibus Mathiae et Chrisostomi Krasniewskich gratia Evidentioris Testimonij Sibi Assumptis ex requisitione Offa Jsi Balthasaris Rakowski fuit in Bonis Rakowo die Octava Mensis et Anni praesentis et Ibidem Condescendendo Eundem Gm Balthasarum Rakowski requirens virtute Resignationis Coram actis Castrensibus Plocensibus Feria Secunda post Dominicam Jubilate proxima Scilicet die 26. Mensis Aprilis Anno praesenti per Gm Paulum Rakowski Super Sortem dictam Pachnikowizna Super Bonis Rakowo in Pltu Plocensi et Districtu Plonscensi consistens Sitt et Jacens in rem Eiusdem requirens recognitae in Praenominatam Sortem Bonorum Suprascriptorum Rakowo in Pltu Plocensi et Districtu Plonscensi consistens Intromisit, Investivit et in reali pacificaque Possessione nemine Impugnante reliquit de quo praesens Idem Nobilis fecit Relationem.

NB G. Francisca Miszewska G. Felicis Miszewski ex et G. Josephia Szczepankowska progenitae G. Josephi Sulinski consors Legitima in assistentia ejusdem sui mariti Sana Personaliter R.R. Quia ipsa Eundem G. Felicem Miszewski Parentem Suum Charissimum ejusque Legitimos Successores de Summa nongingentorum Quinquaginta Florenorum Pol. ad rationem Dotis de Bonis Paternis et maternis se Recognoscens respiciens Contractu Nuptiali inter Recognoscens Parentem ab Una et Eundem Recognoscens Parte ab altera Confecto indigitata ob levatam Summam Eundem et Subsecutam die hodierna in Bonis Kosenice recompensam Quietet emittit et liberum absolutumque facit Contractum nuptialem quo

quo ad persolutam summam Cassat perpe
tuo et in eorum presenti sua recognitio
ne premissa firmans

Franciszka z Miszewskich Sulinska rt.

Josef Sulinski quasi sistens rt.

NB. G. Laurentius Zochowski Sanus Personaliter Recedens
Recognovit Tuum ipse mm. Ludovicum et Joannem
Szumakowskie ~~ejusd~~ se Dapiferis Ciechanovi
ensis Eorum Legitimos Successores de Summa
Centum quadraginta unius Florenorum Grossorum 27. Pol.
et Summa majori mille Octuaginta unius Flo
renorum et Gr. viginti septem Pol. ad Perfido et in
fideli marcki Prusak ab ad m. Michaele Szu
makowski Dapifero Ciechanoviensi ejusdem mm.
Szumakowskich Parente provenientem restante
decreto Condescensoriali in Brondo Bonorum Uni
rzyrz Feria Secunda post Festum Visitationis
Gloriosissimae Virginis Mariae proxima
scilicet die 3. mensis July anno 1775. inter
Eos mm. Szymakowskie ab Una Eadem mi
cos Ciemiewskie ac creditores ad Substantiam
ad m. Michaelis Szumakowski Concurren
tes Parte ab altera Prolato ad actaque Partium
Plocensem F. 3. post Dom. Laetare Quadragesima
lia die 19. mensis martij 1776. per oblata
porrecta ejusdem Infideli Boeck Eyzykowicz
Prusak ~~pro~~ adjudicata pro aliquo ex Judi
ciali inter Partes facta agnitione determinata
et in Bonis Cwyklino ad Jurisdictione Plonsensi
collocata successoribusque ejusdem ad mpici mi
chaelis Szymakowski Dapiferi Ciechanoviensis

NB

Ciechanoviensis ad deportandum ex Bonis quae
civitatis et Jurisdictione Plonsensi praemissa in
port per Infidelem Ayzykowa et Perfidi
Ayzyk Prusak mercatoris Drobinensis
relictam Consortem viduam Documento
certo manuali in Drobin die 11. mensis
Januarij anno Curensi sibi Recognoscens
ex Provisione ob eadem summa Provenientem
Cessa et transfusa oblevatam
eandem summam de manibus M. Ludovici
Szumakowski Dapiferiae Ciechanoviensis
praestitamque sibi Plenariam et sufficientem
etiam in Provisione satisfactionem
quietat emittit et liberos absolutosque
facit et pronuntiat nihil praetensionis
sibi respectu summae quidem et provisionis
reservando perpetuae et in aeternum
nihilominus Ipse Recognoscens tuitionem
et evictionem omnimodam impetitione relictae et
successoribus ejusdem infidelis Ayzyk Prusak
mercatoris Drobinensis cavet inscribit hac
sua personali recognitione praemissa firmare.

Wawrzeniec Zochowski r.

---

125. Q. Josephus Sulinski et Mathaei Filius et Q.
Marianna Zołtowska procreatus maritus
ob Cura et Q. Francisca Miszewska Q. Fe
licis Miszewski Filia et Q. Sophia
Szczepankowska progenito Consors Per
te ab altera alias in vicem conjuges Sa
ni Personaliter RR. Quia ipsi sibi mutuo
cum et reciprocam omnium et singulorum
Bonorum suorum mobilium et immobilium

Paternorum maternorum hereditatis et alli
gatorum summarumque quarumvis ha
bitarum et habenda vestium et vestimen
torum necnon Inventariorum pecorum pecu
dum equorum equiseae ac totius supelle
ctilis substantiae domesticae ad ulti
ma duntaxat vitae suae tempora
ad vitalitatem faciunt et inscribunt
his suis personalibus recognitionibus
ad praemissa libere et benevole
accedens. Josephus Sulinski rt.

Franciska de Missowskie Sulinska

ns. Suscepta Protestatio ex Personali Comparitione Gnosorum
Gnosi Franciscus et Laurentius Drozdowskie et
Michaelis Filij ex et G. Catharina Zawidzka
progenitis Fratres inter se germani Sani Pro
nalitatem Recedendo Recognoverunt Quia ipsi Gnosi
Josephum Casimirum et Adamum Zawidzkie
et Joannis Filios ex et G. Feliciana Wazyn
ska progenitos Fratres inter se germanos
Eorumque Legitimos Successores de Summa attingen
tem Tymphae in vim ex dotationis actis Ca
strenae Plocensis Feria Quinta post Festum San
ctae Margarethae virginis et martiris An
no 1717. per G. Adamum Zawidzki et
Andreae Filium Gnoso Michaeli Dro
zdowski Suo Genero G. Catharinae Zawidz
ka Filiae suae maritae in Bonis Za
widz in vim ex dotationis inscriptae de
creto Terrestri Plocensi in Sequente Feria
Tertia ante Festum Sanctae Hedvigis Viduae
Electae Sollicit Die undecima mensis Octo
bris anno 1774to inter se Recognoscens
ab una et Esse QQ. Zawidzkie Parte ab.

ab altera lata ab eiusdem Generosis Josepho Casimiro
et Adamo Zawidzkie nepotibus eorum Bonorum Za-
widzkie haeredibus cum Provisione ab acta Prae-
libata inscriptionis salvis Quietationibus
de Provisione ac Poena Sexta Septem marcarum
Polon. nec non Poena altera Quadruplici Quatuor
decem marcarum Polon. in sublationem bina-
rum condemnationum praemissa decreto sibi
Recognoscens adjudicatam obtentam eandem
summam una cum Provisione et marcis de ma-
ribus soliusmet G. Adami Zawidzki Praesti-
tamque sibi Plenariam et sufficientem satisfa-
ctionem Quietant emittunt et liberos ab-
solutosque faciunt et Pronuntiant nihil
praetentionis sibi respectu praemissae sum-
mae reservando rigorem decreti supra ex-
pressi Inscriptionem ac totum processum ~~totum~~
cassant annihilant et mortificant nihilo-
minus Jure Recognoscens eandem summam
actis gentorum Tyrphae una cum Provisione
ac Poenis una Septem marcarum Polon. altera
Quadruplici quatuor decem marcarum Polon.
nec Processu toto in Personam G. Adami
Zawidzki personaliter transferunt transfun-
dunt plenarie et in effectu praesentis
recognitionibus praemissa firmantes.

Franciszek Drozdowski rt.

Wawrzyniec Drozdowski m.p.

Generosi Franciscus Burgrabius Castrensis Andreas Came-
rarius Terrestris Zacrocimensis Fratres inter se ger-
mani Olszewskie et G. Petri Camerarii Terrae Vis-
sogrodiensis Filii ex et G. Viktoria ~~Prodzia~~ Prze-
dziecka progeniti Filii ab una et G. Mathaeus
Olszewski et Laurentii Filii ex et G. Theophi-
la Brudzka progenitus parte ab altera Sami-

personaliter Recedendo Recognoverunt Juri ipsi
et quae Gnosi Franciscus et Andreas Olsze
wscy suo et Gnosorum Joannis et Valeriani Ol
szewskich Fratrum suorum germanorum nomine
Juri ipsi Contractum certum respectu resi
gnationis sortis certae in Bonis Sieligi ma
ior in Palatinatu et Districto Plocensi
Consistens Jacens Die Decima maij Anno
1779. in Kodłutowo datorum manibusque
suorum Recognoscens et amicorum subscriptum
vadio mille Quingentorum Florenorum Pol. firmatum
cum omnibus ejusdem Contractus punctis Clau
sulis nexibus ligamentis foroque vadio Cete
risque Contentis approbant Confirmant et
ratificant praesens suis recognitionibus prae
missa firmant

Franciszek Olszewski swoim y Braci swoich imieniem
Andreas Olszewski C. T. Suo et Fratrum suorum nomine mpria
Mateusz Olszewski mpria

Gnosi Franciscus Burgrabius Castrensis et An
dreas Camerarius Terrestris Zacrocimensis
et G. Petri Olszewski Camerarij Tris Ulis
Jagodiensis Filij Ex et G. Victoria Przec
dziecka progeniti suo et Gnosorum Joannis
et Valeriani minorennis Olszewskich Fra
trum suorum germanorum nomine pro quibus
pacem Cavent et se in bonis suis inscri
bunt Sani Personaliter R. R. Juri ipso Gnoso
matheo Olszewski et G. Laurentij Filio
ex et G. Teophila Brudzka progenito
ejusque Legitimis Successoribus totam
et integram sortem suam mobilem et im
mobilem Paternam maternam haereditatem
obligatam seu alio quovis modo et Juris titulo
non finitum.

99. Franciscus Bucgrabius Castren. et aliae
es Comerarius Arnstis Laudemen. obse
tey de J. Patri Olszewski Comerarij Elbi cij
jegudiens. Filij et de J. Victoria Prica
Dricka progenitr. Fratres inter se germani
juis et quond. Joannis et Valeriani minoren
nis Olszewskich Fratruelis suis germano
rominibus pro Quibus Fauem Cavet et se no
Bonis suis nicnibus dum Personaliter
R.R. Quis ijs quoq. oratbus Olszewski de Lau
rentij Filio et de J. Theophila Brudzka pro
genitis ejusq. Legitimis Successoribus tota
et integram sortem duarum mobilium et im
mobilium Patrimum maternam hereditate obti
gute seu alio quovis modo et Quis titulo
se Recognoscens et absens Fratres legitime
convenerunt et speciatim super Bonis Hae
reditis major in Palatinatu et Districtu Plo
censi sitis et Quorum iam extunc Ea omni et in
tegra quota et absens Fratrum suis Dominio
Proprietate Propinquitate titulog. hereditis ac ea
omnibus ejusdem Sortis utilitatibus usibus
Fructibus Provent. et Commodis utpote
arejs Curtis agris Campis Pratis Sylvis Bor
nis nemoribus subtus aquis Fluviis Pisciis
Fluviis Fluminibus aquarumq. quibusvis de
cursibus attinentijs et pertinentijs universis
rationibus utiliq. Dominis et vassalibus
subditis debitis Censibus Contra adpresens respondere
penibilibus quam prosagijs commodis exactionibus li
beris quam prosagijs commodis exactionibus li
beris quam prosagijs commodis exactionibus li
beris

Curialibus et villanis molendinis nullis pel
nitus exceptis nec pro se suisq successoribus re
servatis sed ita late longe circumferentia
literq prout eadem fors in suis metis et limi
tibus ab antiquo extabat et ad praesens
extendit Seq Recognoscens et absens fra
tres concernit pura mera et irrevocabili
donatione insistendo Contractus Resignato
rio in Kodłutowo die 10 maij anno praesenti
inter se Recognoscens et absens Joannem Ol
szewski ab una et eundem Matheum Ol
szewski Parte ab altera inito et confecto attiq
praesens die hodierna roborato dat donat
vendit inscribitur et resignat perpetuo et
in aevum Intromissionem ex nunc admittunt
tractionem gratam et evictionem specia
lem ab omnibus in genere impedimentis
Quarumvis Personae cavent et se de Bonis
suis aliis inscribunt idq sub damnis Terrestri
bus pro quibus ubiq respondebitur suis et posteris
Franciscus Olszewski Pro fratrum suorum nomine
Andreas Olszewski suo et fratrum suorum nomine
m. Sophia Mikorska et m. Mathiae Mikorski
126 Subdapiferi Visogradiensis et et m. Theresia
Jezewska procreato Filia et vero mfci Vi
ctoris Kossobudzki Thesaurarii Visogro
Plocensis Relicta Consors viduae Sanae Perso
naliter Recedendo Recognovit Quia ipsa
prospiciendo Substantiae suae integrita
ti satisfaciens Legi de eligendis et
assignans Curatoribus Sanctae mfci
Josephum Kossobudzki Thesaurarium
Ciechanoviensem praefati et mfci Victoris
Kossobudzki suae Recognoscens mariti
~~pupilli~~ Fratrem Pupillorum vero suae Recognoscens

sue Recognoscens Patruum germanum in su
um ovum legitimum Curatorem ad tuendum
in variis negotiis cum quibuscunque Perso
nis in quovis subsellio vertens et Pagitanda
Causas tum prospiciens integritatem sub
stantiae deeligit constituit et inscribit prae
sens sua recognitione praemissa firmans

Zofia z Mikorskich Kossobudzka

inter Gh. Michael Jagiełło authens et Jurisdic
Palam recognovit Quia ipse habitis sub no
bilibus Mathaeo Puszczynski et Joanne Klenie
wski gratia evidentioris testimonij sibi ad
hibitis ex Requisitione officiosa Jnoris Cune
gundae Cywinska Virginis innupta et Pauli
Cywinski ejusdem virginis Patrui germani et
~~nat~~ Tutoris fuit in Bonis Tyski Die
undecima mensis Junij anno praesenti idem sub
Celebratione Judicii modernorum et ibidem con
descendendo eandem Jnosam Cunegundim Cy
winski virginem innupta requirens virgo
re Juris naturae in sortem in Bonis Tyski
in Palatinatu Plocensi et Districtu Plon
scensi consistens sibi Tuti et Jnori Joan
nis Cywinski Steriliter de hac luce de
cessi ~~in Bonis~~ ejusdem requirens q. Cunegunde
Cywinska Fratris germani in eandem Requi
rens Jure naturali devolutam intromisit
incestivit et in reali Pacificaque Possessione
nemine impugnante nec contradicente
reliquit de quo praesens Jus ministerialis
fuit relationem

GG Joannes Karwowski olim Jacobi cum olim G Theresia Dobrzniecka progenitus filius ab una et G Josephus Kierski olim G Mathiae cum G Marianna Chyczewska procreatus filius Parte ab altera sani pltr recedendo recognoverunt Quia Jpn Contractum Certum obligationum hic in Raciz die 26 mensis maij anno praesenti interse recognoscunt in Papiero decr Grossor Pol a Thesauro Rnm signatis Conscripto manibus suis recognoscunt et Amicorum subscripto vadioq Quingentorum florenorum Polonicalium formatis in omnibus Punctis clausulis nexibus ligamentis ac Foro vadio Caeteriq Contentis approbant Confirmant et ratificant praesentibus suis recognitionibus praemissa formam respectu obligationis Sortis Bo Kierz

Jan Karwowski rt

Jozef Kierski rt

G Joannes Karwowski olim Jacobi filius cum olim G Theresia Dobrzniecka procreatus sanus pltr recedendo recognovit Quia Jpn G Josepho Kierski olim Mathiae ac G Marianna Chyczewska progenito filio et Ejus legitimis Successoribus totam et Integram Sortem suam mobilem et Immobilem Paternam et maternam haeredib obligat tam Jure Naturae post olim Parentes suos in se devolutam quam Jure perpetuae Donationis ab olim G Valentino Karwowski acquisit nec non Gsas Hedvigim olim Gn Adami Bębnowski Relictam Antem Viduam et Annam virginem Jnmeptam Karwowskae sui recognoscunt germanas Sorores respiciens super Bonis Kierz in Pltu Plocen et Districtu Plonsen Consistens sit et Jacens Jam ex nunc cum omni Jure suo Dominio proprietate propinquitate Titulo haeredib ac cum omnibus et singulis Ejusdem Sortis utilitatibus Viribus Fructibus Proventibus ut pote Arcis Edificijs Hortis agris pratis Campis Sylvis Bonis Rubethis

Rubethis nemoribus Indagibus Flucuis Fluminibus aquis stagnis Piscibus aquarumq gentibus decursibus nihil pro se nec Successoribus suis reservando sed Ita late longe circumferencialiter prout Eadem Sers in suis metis et limitibus ab antiquo extabat et extat a vigilia Festi Nativitatis S Joannis Baptae proxime ventura ad annos tres Integros ac post de anno ad annum usq ad Exolutionem Summae in Summa Quingentorum Florenorum Pol. cum insuper in Summa utriusq obligat Invadiat Intromissionem admittit Quitionem et Evictionem omnimodam ab omnibus Impedimentis Cavet et Inscribit Idq sub similis Summae vadio pro quo ubiq respondebit suis cum posteris

Jan Karwowski rt

G Hedwigis Karwowska olim G Jos Jacobi Karwowski et Theresiae Dobreniecka procreata Filia primi olim G Clementis Męcinski secundi olim G Thomae Kozłowski Tertij ex post voti olim G Adami Bębnowski relicta Censors vidua sana plus recedendo recognovit Quia Ipsi G Joannem Karwowski Fratrem suum germanum et Ejus legitimos Successores de Summa dotali Centum Quindecim Florenorum Polonicalium se recognoscens de Bonis Paternis Concernens et Bonis Kierz profectitiam de manibus G Josephi Kierski levatt obtinuit Eandem Summam ac Subsecuta sufficientem Satisfactionem Quietat Emittit ac liberum absolutumq facit et pronuntiat ~~praesens sua recognitione praemissa firmam~~ nihil omnibus Eadem recognoscens de Bonis Paternis abdicat et abrenuntiat Eandemq Summam Centum Quindecim Florenorum Pol in Personam Gri Joannis Karwowski Fratris sui transfert et transfundit plenarie et in effectu praesens sua recognitione praemissa firmam Jadwiga z Karwowskich Bębnowska rt

G Petrus Brudzinski obm Adami et obm Gsæ Elisabethæ
Dobrska procreatus filius sanus pltr recedendo recognovit
Luca, G Adamo Dzierzbicki obm Josephi et obm
G Agnetis a Labowskie progenitis filio et Eius legitimis
successoribus Possessionem suam hæreditariam dicatur Sulcow ni et continen
tiam hæreditariam super Bonis Cyrusing Gemie ni Pltr Pro
cessu Districtu vero Plonien sub Ld Jaciez per duo stadia
seu proterea ni Campo sub illa Pinore Ingressui inter
metas circumgressum ab abuna Jum quæsitam et ad
ven G Thomæ modernum Josephi Gniezno anuillo seu Fran
cisci Bk Mysliborscie et protendine ad Diam quæ tendit per prata
voitatis Smuligi cum Prata Eidz Republ adjacen iam
et nunc unum omni et Integro Jure suo dominio proprie
tate, utilitatibus uribus fructibus et cum modis acci
gili a festo nativ S Joannis Baptistæ proxime ben
turo ad annos tres Integros irredemptibiliter et tunc
de anno ad annum usq ad Redemptionem Summa
Jn Summa septuaginta Florenos sub me Jurem
natione obligat et Jnvadiat Fratrem missionem exmu
ad mittat tuitionem Fratem ab omnibus ingenere
impedimentis Cavet usq sub omni Summæ vadio
ac Damni Terribus prout ubig regionibus
uris cum posteri Piotr Brudzinski et

Hanc obligationem ni Scripti Protocollo ni Registro a Dominis Actoribus obm ni Lucæ
Dominis Testib[us] arg en tej ad literam est descripta

Gnus Ludovicus Gutkowski Bk Nicolaj cum ol Gsa Cathe
rina Kwasiemborska matrimonialiter procreatus filius sa
nus pltr Rndo Dñi Luca Jose Gsos Albertum Boianowski
et Franciscam Maczewska primi Bk Gnosi Theodori Siemigi
kowski Secundi adpresens Voti Invicem congressorum
Sponsos Successores de Summa Centum viginti Florenor
Pol per Bk Gm Theodorum Siemigkowski ad Compactum
verbale a Dñte accommodata. Dño Judicij Radzieg hic
in Radziez Feria 2da post Dñm Sancti Lucæ Evangelistæ
Et tum Michaelem et Sophiam Minorennes Siemigkowskie
in primo Matrimonij Thoro procreatos filium et filiam Proximæ

Proxima scilicet die 19 mensis Obris Anno 1770 Inter se
Antēn et Egr̃os Jos Albertum Bojanowski et Franciscam Macieiska
wiczium Conjuges ac Gr̃os Michaelem et Sophiam minorennes Siemię
thowskie Ol. Gr̃i Theodori Siemiętkowski Filios prolato, post Gostki
per Eunq Antem Jurium adjudicata tum Pœna Quota Trium
Marcar Lob Ejq Dem Solvi Injuncta, Oblevatamq Sum
mam Canq Centum bignati Florenor de Ledzierna de Ma=
nibus Suprascror Gr̃os Bojanowskich Præstitaq Plenariam
et Sufficientem Satisfactionem Quietat Emittit et Liber Abso
lutum fait ac Pronuntiat Rigorem Dēni Suprascri Suffert
et Annihilat Spem Jus Recognitione præmissa primante Eaq
Summ ad Jd Anes in Personam Persolvq transfert et Trans
fundit. Ludwik Piotrowski R.T.

Gnosus Petrus Brudzenski Ol. Adami cum Ol. G Elisabe
the Dobrska Matrimonialiter procreatus Filius Sanus plles
Ardo Rus Quia Ipse Gr̃os Valentino Cyrwinski Ol. Floriani
cum Ol. Gra Thekla Rybicka matrimonialiter procreato
Filio Eiusq Dñis Successoribus Pesulam Pertam Sulcor
Quatuor Stadior Trium se se protendens Inter Metas Nobi
lium Thomæ Madzelewski et una et Eiusq Gr̃i Valenti
ni Cyrwinski ex altera partibus Dictas, incipiens a via a
Bonis Borowo Lunti et protendens ad granicies Bo
rowska In et Super Bonis Cyrwino Gunie in Pthe
Florens et Districtu Plonsken Sitt et Jacens Jam et
nunc et de facto cum Omni Jure Suo Dominio Propri
etate proprinquitate Titulog hereditat ac cum Omni
bus Eiusq Pesulæ Utilitatibus Usibus fructibus et
Commodis nihil penitus nec prorsus quicquam Lucrando
vando Sed Sta Late Longe Circumferentialiterq prout
Eadq Pesula ab antiquo in suis metis cetabat et Ex
tenditur Pura mera et irrevocabili Donatione dat Do
nat Vendit Inscribit et resignat Perpetuo et in Omn
Intromissionem in Dictam pesulam exmne admittit
Tuitionem gratam et Evictionem Splen ab Omb rigore
re impedimentis quarcis Jmar cavit Ejq Sub Damnis Amb
pro quibus Ubiq respondebit suis ac Suis Posteris.

Piotr Brudzenski

Gnosi Mathias Dziedzicki Ott Antonij cum Ott Gsa Con=
stantia Niesułowska matrimonialiter procreatus Filius
ab Una et Nicolaus Moszczyński ac Catharina Dziedzicka
invicem Coniuges atq Andreas Pepławski et Sophia de Dzie
dzickie Itiæ invicem Conges et quiæ contes in Assia Man
tor ~~Sam~~ Parte ab altera Sam plter Rndarverunt Quia
Ipsi præscindendo Amara Juris Litigia citioremque Cursum
Justitiæ accelerantes et conantes In Super Arbitrum Supra
mumque Judicem Compromissorialem Gm Josephum Mo
dzelewski Camerarium Terrem ~~Visp~~ Zakrocimen Eligunt
Constituum ac Solemniter Ordinant Eiusque Gso Super Ar
bitro ac Arbitris a Partibus per Unum Locandis Ple
nariam Dant potestatem Causam intuitu rehabitionis
Sortis In Bonis Niesułowo in Pltu Plocen Districtu
Raciązien Consisten Sillæ et Jacen Dandiq de Perceptis
Proventibus Calculi Solutionisq Summar ac aliar Cir
constantiar ad Judm præsens Trre Plocen hic in Raciąz
celebrat per Trnum per Eunq Gm Dziedzicki cum GS.
Moszczynskie et Pepławskie Conges Editum et Intent
non Obstante cuiuscunq Ptis contumacia decidendi Com
portationem Document ad Sortem Superius Exarat et
Summas sese regulanq prævijs conscribenq Summarijs
et sibi Abinvicem Communicanq Jurto Corporali Com
probandis demandandi Sortemq cui Competient adju
dicandi de Statu moderno et Antiquo Eiusq Sortis
tam ex vicinis qm Ex Testibus rei gnaris investigandi
Calculum à quo interesse ac Jurta Excipiendi Inquisitiones
si Opus fuerit Expediendi ac demandandi Solutionem
Summar Quæ et quantæ cui Juste debebuntur adju
dicandi Rigores annectendi Transactiones quasvis Co=
gnoscendi Cassandi vel approbandi bonificationem Omi
modam cunctar Prætensionum ex Fundo pululanq In
iungendi Conctasq Ptium Prætensiones nihil in tactum

et Irresolut

relinquendo Assopiendi Eiusdemq Compromissi diem De
cimam Quartam Mensis Junij et Anni Labenz ad Bona Nie
zułowo Sortemq Jbiq Sitt praefingunt et Determinant Omne
que Judicatum Pati se se Offerunt et Declarant; Praesen
Suis Rnibus praemissa firmanz Dziedzicki R.T.
Maciey Dziedzicki R.T.
Mikołay Moszczynski rt
Katharzyna z Dziedzickich Moszczynska rt.
Andrzey Pepławski rt.
Zofia z Dziedzickich Pepławska rt.

GG Antonius Rybicki Ott Valentini cum Ott Gsa Catharina Rzecz
kowska matrimonialiter procreatus Filius ab Una, et Valenti
nus Drozdowski Ott Hiacynthi cum Ott Gsa Marianna Sła
wogurska Matrimonialiter procreatus Filius parte ab altera
Sani Plter Rndo Rverunt Quia Jpsi Contraction respectu
resignationis Sortis certae in Bonis Rybitwy in Pltu Plocen
et Districtu Plonscen consisten Sitte et Jacen inter se die
Decima Mensis Junij Anno Jn Raciąż Conscriptum manibus Con
trahentium et Amicor Subscrum in Omnibus Punctis Clau
sulis Nexibus ligamentis foroq Vadio Caeterisq Contentis
approbant Confirmant et Rathificant Jpsen Suis Reco
gnitionibus praemissa firmanz Antoni Rybicki rt.
Valenti Drozdowski rt.

Gsus Antonius Rybicki Ott Valentini cum Ott Gsa Cathari
na Rzeczkowska matrimonialiter procreatus Filius Sanus
Plter Rndo Rvit Quia Jpse Gnoso Valentino Drozdowski
Ott Hiacynthi cum Ott Gsa Marianna Sławogurska ma
trimonialiter procreatus filius Eiusque Ltmis Successoribus
Adhaerendo Contractui Resignatorio inter se intem et Eunq
Gm Valentinum Drozdowski die Decima mensis Junij
Anno Jpsen in Raciąż Conscripto manibus Contrahenz et
Amicor Subscripto Totam et Integram Sortem Suam Mo
bilem et Immobilem Paternam Maternam Obligatt hae
redit Obligatt inet Super Bonis Rybitwy in Pltu Plocen
et Districtu Plonscen Consisten Sitt et Jacen Jam et

nunc

nunc et de facto cum Omni et Integro Jure suo Do
minio Proprietate propinquitate Tituloque hæreditario
ac cum Omnibus Eiusq Sortis Utilitatibus Usibus
fructibus et Commodis ut pote Areis ædificijs hortis Agris
Pratis Campis Silvis Bonis rubetis nemoribus, aquis
Stagnis piscinis Piscibus Fluvijs Fluminibus aquarq
quibus vis decursibus attinentijs què et pertinentijs qlter
Universis nihil prose suis Suisquè Successoribus reservan
do sed Ita Late Longè Circonferentialiterquè Prout
Eadem Sors in suis metis et Limitibus ab Antiquo
Extabat Et Extenditur pura mera et Irrevocabili Do
natione Dat Donat vendit insenbit Et resignat
Perpetuo et in Ævum Intromissionem in pdictam
Sortem ex nunc admittit E Tuitionem gnalem et Evi
ctionem Splem ab Omnibus in genere Impedimentis
quar prnar cavet Idquè sub Damnis Fribus pro
quibus Ubiquè respondebit suis Compositeris
Antoni Rybicki rt.

Gsus Stephanus Dobrski Ott Stanislai cum Ott Gsa Anna
Cywinska Matrimonialiter procreatus Filius Sanus
Jlter Rndo Rvit Quia Ipse Gm Ludovicum Dobrski
Ott Adami cum Ott Gsa Marianna Smardzewska
matrimonialiter procreatum Filium Eiusq Ltmos
Succores de Summa Centum Tynphone quemlibet
Tyne Triginta Octo grossis numerando et hoc in vim
Successionis post Sterilem Decessum Ott Gsi Simo
nis Dobrski Sui rntis Fratris germani ~~pr~~ Ex Bo
nis Kraszewo Jacsulty Slawęcino et Rony profe
ctitiam in se Jure Naturalis Successionis devolu
tam Ob levatam Summam Eanq Centum de Tyne
de Manibus Eiusq Gsi Ludovici Dobrski Sui rntis
Filiastri Præstitamq plenariam et Sufficienę Satis
factionem Quietat Emittit et Liberum Absolutumq
facit ac Pronuntiat Perpetuo et In Ævum pseng
Sua recognitione pmissa firmanę. Stefan Dobrski rt.

Generosi

Generosi Josephus Umiński olim Franciſci cum olim Joa Hedvigi
Bronowska matrimonialiter procreatus filius et Regina olim
Gri Ignatij Rostkowski Relicta Consors vidua nec non Catharina
Virgo Innupta Karwowskie exequea olim Gri Mathiæ Karwo
wski et olim Joa Marianna Bogusławska progenita Filiæ et
quidq Joa Catharina Karwowska Virgo Innupta in Aprica Gri
Ludovici Dobrski Jam Olim Ante Averunt, Quia Ipsi de
Summis Jou Stephano Dobrski olim Stanislaj cum olim Joa
Anna Cywińska Matrimonialiter Procreato Filio Eius
Ltmis Successibus de Summis, Et quia Ipsus Josephus
Umiński de Summa Sexaginta Florenor Polk cum provisio
ne ad alter tantum Decreta, Inde quoq Regina olim
Gnosi Ignatij Rostkowski Relicta Consors vidua et Ca
tharina Virgo Innupta Karwowskie De Summa Se
centor Quadraginta Quinque florenor grosser Sexdecem Soli
dor Duor et medij Unius Polk ex Majori Summa Nongen
torum Septuaginta Florenor grossor Viginti et Solidor Duor
Polk proveniens erga Gm Mariannam de Karwowskie Ejus
Gri Stephani Dobrski Conten concernens Decreto Condi in
Fundo Bonor Strzeszewo Kuliszki Feria 4ta Ante Fm Sc
Hedvigis Vidue Electæ Dei proxima scilicet die Nona
Mensis Octobris Anno 1777mo Inter De mtes, et Gm Ste
" ac Gm Stephanum Dobrski Alterata
ulum Karwowski " prolato, Actisque Crem Lucem F. 6 pt
Fm Vatris Sancti Joannis Baptæ proxima Scilicet die
26. Mensis Junij Anno 1778 Oblatuato cum Provisio
ne ad alterum tantum Decreta Summam tamen Origi
nalem non Excedentem " Sibi in tabus adjudicatis, Ob præstitam per Eum
Gm Stephanum Dobrski in Summis Supra scris plenariam
Satisfactionem Cedunt Demittunt et Devestiunt, Omnes
et Integrum Jus Suum ad præmissam Summam Ne
Unum Efficientem Septingentor Quinque fl gross Sexdecem
Solidor Duor et medij Unius pol cum Provisio
ne ad alterum tantum Decreta, ac Regere et Supra scri
pt. Dei Condi nec non totum et Integrum Processum Sup
Jou Paulo Karwowski Sufficienter perductum in rem et Per
sonam Supra scri Gri Stephani Dobrski transferunt et trans
fundunt Plenarie et In Effectu Haud Secus prinalibus recognitio
nibus præmissa firmant. Joseph Umiński rt.
Regina z Karwowskich Rostkowska rt.
Katarzyna Karwowska rt.
Ludwik Dobrski rt.

Generosus Petrus Karwowski et ~~Luc~~ G. Luc. Karwowski Filius ex et
G. marianna Korzybska progenitus ab una et G.
Jacobus Karwowski ejusdem et G. Luc. Karwowski
Filius ex eadem et G. marianna Korzybska proge
nitus Parte ab altera sani Personaliter R. R.
Quia ipsi Contractum certum respectu re
signationis sortis certae in Bonis Karwowo
Orsumowice in Palatinatu Plocensi Districtu
Plonscensi Consistens Quaeque die Decima octa
va maji anno praesenti in Karwowo Orsumo
wice datum manibus suis Recognoscens
et amicum subscripto vadio certum quadra
gentum Florenorum Pol. firmatum in omnibus ejus
Contractus Punctis Clausulis nexibus Sigillum
tis foroque vadio caeterisque contentis ejusdem
confirmant ratificant praesentibus sani Recognitio
nibus praemissa firmare. Piotr Karwowski et.
Jakob Karwowski et.

G. Petrus Karwowski et G. Luc. Karwowski Filius
ex et G. marianna Korzybska progenitus sa
nus Personaliter Quia ipse G. Jacobo Karwo
wski et G. Luc. Karwowski Filio ex et
G. marianna Korzybska progenito Fratri
suo germano ejusque Legitimis Successori
bus totam et integram sortem suam mo
bilem et immobilem Paternam maternam
haereditatem obligatam se Recognoscens Ego alias
Fratres concernens Sequor Bonis Karwowo
Orsumowice in Palatinatu Plocensi Distri
ctu Plonscensi Consistens Quaeque iam ex
nunc in omni et integro Jure suo do
minio Proprietate Propinquitate ti
tuloque haereditario ac in omnibus ejusdem
sortis utilitatibus usibus Fructibus Proven
tibus Commodis ut pote usu hortis agri
Pratis Campis Silvis refectis nemoribus
aquis stagnis flaviis fluminibus aquarumque

aequorumq quibus in decursibus attinen
tiisq et pertinenc qualitercumque universis
nullis penitus exceptis nec pro se su
isq successoribus reservatis sed ita ta
te longe circumferentialiterq pro ut eadem
sors in suis metis et limitibus ab antiquo
extabat et ad praesens extendit seq Re
cognoscenc erga alios Fratres concernit
pura mera vera et irrevocabili dona
tione instando contractus die Decima
octava mensis maij Anno praesenti inter se
recognoscenc ut Eundem G. Jacobum Karwo
wski Parte ab altera inito et confecto antiq
praesenti die hodierna roborato dat donat
vendit inscribit et resignat perpetuo
et in eo vero Intromissionem exnunc ad
mittit tuitionem qualem et coitionem
specialem ab omnibus in genere Impe
dimentis Quarumvis Personarum Cavet Se
de Bonis suis inscribit eaq subdamnit
Terrestribus pro quibus ubiq respondebit
suis in porteris Piotr Karwowski etc.

M. Adamus Malinski Camerarius Granitialis Terrae
Vissogr per M Martinum Volfanga in Zawidza
Zorawski Dapiferum Plocen Civitatis Plon
scen Sacrae Regiae Mattis Advocatum in locum
Suum Substitutus Subdelegatus Sanus
personaliter RR Quia ipsius Cancellariam praesenti
Terrestem Plocen de Extraditione protoculi ejusd
Civitatis Plonscen Advocatialis Varias Transa
ctiones ab Anno 1768 ad Annum 1775 in se
continenti ob realem extraditionem ejusd Protoculi

Quietat emittit et Liberam praesens Cancellariam
facit et pronuntiat praesens Sua recognitione
praemissa firmans A. Malinski m.p.

G. Mathaeus Mosakowski et Valenti
ni filius ex et G. Marianna Chelchowska
percatus Sanus pltr Rnt Qua Ipse G.
Bogumilam Turowska et Thomae filiam
primi et G. Stanislai Marczewski Secundi
et G. Josephi Karwowski ad praesens Tertij
voti Conjugem suam ejusq. Illmos Succes
sores de Summa Quadringentorum Zlotorum
actis Cash. Ploc. Feria Tertia in Crastino
Festi Sanctorum Trium Regum anno 1766
Ipsi stante Viduali ~~[illegible]~~ post Secundari
um Maritum Statu Sibi Rnti pro tunc quae
futuro in Summa in Bonis Wibkowo
Metalis haerenti modo simplicis debiti
Inscripta et affectu Conjugali quietat
emittit et liberam absolutamq. facit
Inscriptionem debitoream tollit Cassat
et annihilat perpetuo et in aevum praesen
tia Rne praemissa firmans
Mateusz Mosakowski m.p.

G. Antonius Rudowski et Thomae filius
ex et G. Martianna Osiecka Matrimo
nialiter percatus Sanus pltr Rnt
Qua Ipse G. Josephum Rudowski G. Gabri
elis Rudowski filium cum G. Catharina Ry
licka percatum filiastrum suum ejusq.
Successores de Manifestatione Coram
actis Cash. Ploc. ex Parte sui Rntis Con
Ipsi respectu Commutationis Subditorum ac
rerum Mobilium tam ad molendinum Ven
tile

Ventile quam artem ferrifabrinam spectans se
Antem aequaliter cum ipso concernens extra
ditionis ac Dispositionis praetensae ac aliam
Circumstantiam in eadem Manifestatione ex
pressam anno praesenti facta et interposita
ob invitam amicabilem Compositionem prae
stitamque Soli vicissim ab utrinque satisfactionem
quietat emittit et liberum absolutumque facit
manifestationem eandem cassat et annihi
lat perpetuo et in aevum perpetuo et in aevum
praesentis suae Rnae praemissa firmans et subse
cutamque rebus dispartitionem
Antoni Rudoski rt

Idem G. Antonius Rudoski suo et G. Cunegun
dis Strachocka ob Stephani filiae Con
sortis suae nnae pro qua pacem cavet et
sede Bonis suis inscribit Sanus plbr Rnd
Quia ipse Ex Josepho Rudowski G. Gabrielis
Rudowski filio cum G. Catharina Rylicka
peccato Fekastro suo et Annae Stracho
cka ob Stephani filiae aliasque vicissim
Conjugibus eorumque Successoribus LL. Joannem
Mokotak ob Antonii Mlis filium de
Bonis Ciecierski in Pltu Plocen. et Distri
ctu praesenti Racionis consistentem subdi
tum aequaliter ad suis Rnlis et Ejusdem Exi
Fekastri Consortes spectantem et Marian
nam ancillam de Bonis Niewczewo Ro
cognoscentem proprietariam subditam jam et
nunc cum omni et integro Jure suo et
absque Contis Dominio ac cum omnibus
eorundem subditorum utilitatibus usibus fru
ctibus et Commodis ut pote dicti laboribus
cunctaque obedientia per ipsum praestari

solita

Solita ac rebus eorum proprijs pura mera et irrevocabili donatione dat donat vendit insertit et resignat perpetuo et in eorum Tuitionem et Evictionem omnimodam ab omnibus Impedimentis Cavet Idque sub damnis Terribus pro quibus utique Rndelit suis Curiosis

Antoni Rudowski

Actum in Bilsko in Positione Actorum Terrestrium Plocensium Vigore Legis in dum hodurnam Incidenti Feria Secunda Pridie Festi Sancti Mathaei Apostoli et Evangelistae Scilicet Die Vigesima Mensis Septembris Anno Domini 1779no

Coram M Francisco a Ciołkowo Ciołkowski Notario ac G Michaele Miłobędzki Camerario Terribus Plocens

NS G Clemens Kozłowski per JM Andream in Zamoysc Ordinatum Zamoyski Aquilae Albae Equitem Actis Crenae Varsaviensis die Decima Octava Mensis Junij Anno 1777 Specialiter Inscriptus Plens Sanus pter rendorvit Quia ipse in Virtute Supra allegatae Splis Plenipotentiae Nrae praelibati Jtris M Ordinati Zamoyski pro quo Pacem cavet Gsis Antonio Vincentio Mathiae Joachimo Agnethi et Juliannae Virginibus ~~Jnn~~ G Joannis tum Joanni Valentino et Evae Virgini Gsi Constantini Zorawskich Filijs et Filiabus Zurawskim Fratribus et Sororibus inter se Patruelibus eorumque Successoribus Ultimis Sum

mus

mas Infrascrs Primam Mille Quingentorum Vigen-
ti Quinque Florenorum Polonicalium Pupillis Gnosi-
Joannis Zurawski Alteram Mille Centum
Flor. Pol. Pupillis Gnosi Constantini Zura-
wski ex Summa Originali Septem Mil-
lium Flor. Pol. per Meum Michaelem
Kuczborski protune Senatorem Zawskrzen.
ad presens Dapiferum Raciązien. Actis Crenen.
Plocen. Feria Secunda Pridie Festi S. Nico-
laj Episcopi Ao 1757 Supraseris Gnosis
Joanni et Constantino Zurawskim Fratri-
bus modo Simplicis debiti inscripta et
Illustri M. Ordinato Zamoyski cavi Evictio-
nis per Decrum Judicij presen. Anno 1774to
in Siepre Feria Tertia post Deam Exaudi prolato
ad repetend. indigitata provenien. Decro
Subalterno Judicij presen. ibid. in Siepre
Fra Tertia post Deam Exaudi die vige-
sima Prima Mensis Maij Anno 1776to
inter alte dictum IM Ordinatum Zamoyski
ab una et Memoratos M. Kuczborski et
Gnosos Zurawskie Parte ab altera prolato
ex Portionibus totius dictorum Gnosorum Joannis
et Constantini Zurawskich apud eund.
M. Kuczborski restan. Illustri M. Ordinato
Zamoyski adiudicato et adhuc usq. apud
eund. M. Kuczborski haerens iam ex nunc
et de facto cum omni et integro memo-
ratar. Summar. Jure Dnio proprieta

te

te Illustri Mcia Ordinato Servienę ac cum omni-
bus dicto Summar utilitatibus usibus Decor
Rigoribus nec non cum provisione a re
Judicata pvenienę ex propria et liberali
voluntate JM Ordinati Zamoyski cedit
demittit et pcommittit totamq et inte-
grum Jus ad predictas Summas JM Or-
dinato Zamoyski Servienę in Personas
pmemorator Gnosor Zurawskich transfert
et transfundit plenarie et in effectu
ipsq Solis Pupillis has Summas psenę
cessas cum Provisione a M Kuczborski Da-
pifero Raciązienę vindicandę spectare de-
bere vult Nihilominus Id Recognoscens Nne
JM Ordinati Zamoyski Suprascriptos Mcum
Michaelem Kuczborski Dapiferum Raciąz-
ienę et G Constantinum Zurawski eorq
Succrs de Condemnatione Coram Actis Crnę
Plocnę Sabbo in Vigilia Festi Natti S Joannis
Baptae Scilicet die 22 Menę Julij Anno
Millesimo Septingentesimo Septuagesimo
Sexto in Imo Satisfactorio raone non Solutio-
nis Suprospecificato Summar ex Parte
JM Ordinati Zamoyski super ejs circa Mani-
festacionem obtento et publicato quietat
Mittit et liberos facit Condemnationemq
Supra de Actu specificato Cassat et Anni-
hilat perpetuo et in aevum psenę sua reco-
gnitione pmissa firmanę &c

Clemens Kozłowski qua Plenipotentiarius

Judicium praesens Terrae Plocensis in Ad oblationem
Gnosi Thadaei Przedpełski Quietationes Manuales
pro re cuius interest servientes Suscepit in Tenore Sequente
et quidem primae tenor est talis Niżey na podpisie wy-
rażeni znami tym Skryptem iż według Dyspozy-
cyi Testamentowey S. Pamięci Jmć Pana Fabia-
na Gutkowskiego uczynioney odebraliśmy wraz
z mężem moim od Jmć Pani Heleny z Rachockich
S. Pamięci Jmć Pana Fabiana Gutkoskiego pozosta-
łey Małżonki Wdowy a Wuienki Krowę Gnia-
dą z którey odebraney wspomioną Wuienkię kwi-
tuiemy y ten Rewers przy przytomnych Przy-
iaciołach podpisuiemy Dato die 4ta Mie-
siąca Czerwca Roku 1771 w Czerniewie Woy-
ciech Sochocki ręką trzymaną Katarzyna So-
chocka ręką trzymaną Alterius vero Series talis
Mynizey na podpisie wyrażeni znamy tym
Rewersem Naszym iż według Dyspozycyi
Testamentowey S. Pamięci Jmć Pana Fabiana
Gutkoskiego Stryia naszego dysponowa-
ne dla nas Konia białego y koby tę gniadą
od Jmć Pani Heleny z Rachockich Gutkoskiey
Stryienki naszey odebraliśmy z których ode-
branych ninieyszym reversem kwituiemy
Dato die 4ta Czerwca Roku 1771 w Czernie-
wie Tomasz Gutkoski ręką trzymaną Adam
Gutkoski ręką trzymaną Tertiae Quoque tenor
Sequitur eiusmodi Niżey na podpisie wyrażo-
ny znam tą moią rekognicyą iż według dy-
spozycyi Testamentowey S. P. Jmć Pana Fabi-
reproducuntur ad Acticandum Actis quae sunt ingrossandum in una Char-
tula existente

ana

ana Gutkowskiego Woia mego odebrałem od Imć Pani
Heleny z Rachockich Gutkowskiey pozostały Mał-
żonki Owiec Pięcioro z Jagniętami z których
odebranych Kwituię y ten rewers ninieyszey ręką
ręką moią dla lepszey Wiary podpisuię Dato
die 4ta Mensis Junij 1771 w Czerniewie Piotr
Chlebowski ręką trzymaną Quartae denique se-
ries talis Janiżey na podpisie wyrażony zezna-
ię tym Skryptem moim iż według Dyspozycyi
Testamentowey S. P. Imć Pana Fabiana Gutko-
skiego odebrałem od Imć Pani Heleny z Rachockich
Gutkowskiey Pozostały Małżonki Jałowie Trzy
y Zrzebicę iedną a od Imć Pannie Katarzynie Dzię-
gielewskiey Corce moiey przez S. Pamięci Dziatka Dy-
sponowane z których odebranych ninieyszym re-
wersem Kwituię y onże Podpisem ręki moiey
stwierdzam Dato 4ta Miesiąca Junij 1771
Woyciech Dzięgielewski r. t. w Czerniewie Quintae
Insuper tenore eiusmodi Janiżey na podpisie znam
tym Skryptem moim iż biorę po Stryiu mo-
im rodzonym po S. Pamięci Fabianie Gutkoskim
Garniec Dobry z Pokrywą Dobrą na który daię
ten rewers y kwit z którego Garca y Pokrywy
kwituię na to się podpisuię Działo się w Lubieje-
wie dnia 19 Lipca 1773 Małgorzata z Gutko-
wskich Rachocka Piotr Rachocki post quam
Ingrossationem praemissarum In Acta praesentia Quieta-
tionum Originale Carcae praevia Judicij Sui Quie-
tatione idem offerens denuo ad se recepit et
de recepto quietavit quietatque praesens
Tadeusz Przedpełski r. t.

ps Gnosi Adamus olim Martini cum olim Gnosa Franci-
sca Zochowska Matrimonialiter procreatus filius
Thomas et Simon olim Adami cum G. Marcian-
na progeniti filij Predpetscij ab una et G.
Hyacinthus Predpetski B. Crenz Plocenz su-
pra exarati G. Adami Predpetski nunc Com-
parentis filius Parte ab altera Sani Pltter
rendo moverent Quia ipsi Contractum Cer-
tum respectu resignationis Areae Super
Bonis Predpete Withowicae sitae in Pred-
pete Kielbuty die 18 inter se Rentes Con-
scriptum Manibus Suis et Amicorum Subscri-
ptum Vadio Sexaginta Flor. Pol. firmat
in omnibus ejusdem Contractus Punctis Clau-
sulis nexibus Ligamentis foro Vadio Cete-
risq Contentis approbant Confirmant
et ratificant personae Suis recognitionibus
promissa firmare

Adam Predpetski r. t.
Thomas Predpetski r. t.
Simon Predpetski r. t.
J. Predpetski B. C. Plocenz
Pria

ps Gnosi Adamus olim Martini cum olim G. Fran-
cisca Zochoska Matrimonialiter procreatus Filius
olim vero G. Josephi Nepos quondam Alberti Pro-
nepos. Thomas et Simon Fratres inter se germa-
ni olim Adami cum G. Marcianna Predpetska
progeniti filij olim Stephani Nepotes Pred-
petscij Sani pltter rendo Knoverent Quia ipsi
G. Hiacintho Predpetski Burgr. Crenz Plocenz

et ejus

et quidem Gsus Adamus Filio suo cum Q Rosalia
Stomkoska progenito Gsi verò Thomas et Simon
Fratri Patrueli in quarto Gradu existenti et ejus
Ultimis Successoribus Aream suam haeredit super
Bonis Praedpete Witkowice in Pltu Plocen et Di-
strictu Bilscen consistenti sit et iacen Vallo ex
Lapidibus facto Circulatim Circumductam
incipien a via ex Villa Witkowice ad Villam
Praedpete Kosciotki tenden cum expulsorio a
meridie et Prato a Septentrione extra haec Val-
lum versus Eand Aream iacenti prout se haec
Area et Pratum in latum et longum ex-
tendit Seu potius Gsi Thomas et Simon
Sulcos Quatuor hiemales suos haeredit pto Paren-
tes suos in se omnes verò reliquum ejusd Arae
pt olim Q Jacobum Jurowski suum Sanguine
Junctum Steriliter vita Junctum devoluto
cum omni Jure suo Dnio proprietate propin-
quitate tituloq haereditatis ac cum omnibus
et singulis ejusd Arae et Prati utilitatibus
usibus fructibus et Commodis ita late longe Cir-
cumferentialiterq prout se Eadem Area et Pra-
tum in longum et latum extendit pura Me-
ra et irrevocabili Donatione Dant Donant
inscribunt et resignat perpetuo et in aevum
Intromissionem Admittunt Juitionem glem et
Evictionem splem ab omnibus in Genere Impe-
dimentis inscribunt idq sub Damnis Fenitus
proquibus ubiq respondebunt Suis cum Posteris

Adam Praedpetski rt
Tomasz Praedpetski rt
Szymon Praedpetski rt.

Jud. Gnosi Adamus Thomas et Simon Przedpetscy
Sani RR. Quia ipsi eand. G. Hiacinthum Przedpet-
ski B. O. Plocen. et ejus Successores de Summa Sexa-
ginta Flor. Pol. pro pretio Arcae cum Prato in
Bonis Przedpete Withowice sitt. per Se Rentes
die hodierna resignato Contractu resignato in
ter Se Rentes ab una et ipsi Pte ab altera in Przed-
pete Kietbuty die 18 Mensis Septembris Ao
praesenti inito et Confecto Actisq. praesenti Actu ha-
dierno roborato, condicto proveniente oblevatam Sum-
mam eand. et quid. per Gnos Simonem et
Thomam Quadraginta per Gnosi Adamum
Viginti Flor. Pol. Quietant emittunt
et liber. absolutum q. faciunt ac praenan-
tiant perpetuo et in Evum praesenti Sua
recognitione praemissa firmante.

Adam Przedpetski rt.
Tomasz Przedpetski rt
Szymon Przedpetski rt

---

m Gnosi Casimirus olim Martini cum olim Gnosa Ma-
rianna Dłużnieska procreatus Filius Stanislaus
olim Vladislaj ex olim Gnosa Francisca etiam
Dłużnieska progenitus Filius Josephus Stomkoski olim La-
dovici cum G. Antonina Duplinska procreatus
filius Suo et Gnosor. Joannis et Mathiae Fra-
trum Suor. germanor. pro quibus Pacem Ca-
vet et Se inscribit Nne ~~Stomkoscy~~ tum Pe-
tronella itidem Stomkoska olim Felicis cum olim G. Cristina
Dłużniewska progenita filia Gnosi Nicolaj
Kisielewski Ultima Consens. in Assa Sui Mariti
~~Suo et G. Cecilia~~ ~~Stomkoscy Suis et~~ G. Cecilia de Stomkoska
olim G. Nicolaj Kuryłowski Relicta Consens. Vidua Supra Lati olim Felicis Filia
~~ut se inscribunt Nne~~ Stomkoscy

sani pttr. R.R. Quia ipsi ~~et quia Gnosi Stanislaus et~~
~~Casimirus Stomkowski et Gnosa Cecilia de~~
~~Stomkowskia Relicta olim G. Nicolaj Kongtoski~~
~~Contra Vidae Proqua Pacem Cavent.~~ G. Hi-
acintho Przedpetski Pb. Plocens. et ejus Illmis
Successoribus Sortem suas haeredit. in Bonis Przed
petae Kosciolki Witkowice et Podworne in
Pttu Plocens. et Districtu Bilsens. Consistens. sitt.
et Jacens. per olim G. Hedvigem Stomkoska
olim Gnosor. Andreae Stomkoski et Helisabe-
this Przedpetska Filiam olim vero G. Andreae
Przedpetski Contem. Suor. Rentium Amittam
Aviam et Proaviam olim Gsis Felici et Gasparo
Sochockim quovis modo dimissas et Stanislao
Kaminski ~~obligat~~ ac alijs obligatt. in se Rentis
pt. Sterilem eiusd. olim G. Hedvigis de Stomko-
skie Przedpetska Jure Naturalis Successionis
devolutt. et modo quovis se Concernens iam
ex nunc Cum omni et Integro Jure Suo Do-
minio proprietate propinquitate Titulo q.
haereditatis ac Cum omnibus et Singulis uti-
litatibus usibus fructibus et Commodis ut
pote Arijs aedificijs hortis Agris Pratis Cam
pis Inseminationibus utrisq. Sylvis Borris
Rubetis Nemoribus Aquis Stagnis Piscinis
ac Libera piscatura in Piscina vocitata Mo-
gilka penes Stratam viam Plocens. iacens. Pi-
scibus fluvijs fluminibus a quanumq. qui
busvis decursibus Attinentijsq. et Pertinens.
P. G. G. Adami Przedpetski et Rosaliae Stomkoska Conjugum Filio
gnaliter

gnaliter universis nullis Penitus exceptis nec pro-
se suisq Successoribus reservatis sed ita late longe circum-
ferentialiterq prout se eadem Sortes in suis metis
et Limitibus ab antiquo extendunt et pertinent
puras mera et irrevocabili Donatione dant Do-
nant vendunt inscribunt et resignant per-
petuo et in aevum Intromissionem admit-
tunt Tuitionem gllem et evictionem ab
omnibus Personis et Oneribus cavent et In-
scribunt idq Subdamnis Tribus proqui-
bus in foro praesenti respondebant suis cum
Posteris

Kazimierz Słomkowski rt.
Stanisław Słomkowski rt
Józef Słomkoski swym y Braci
swych Imieniem rt
Petronela z Słomkowskich Kiszeleska rt
Mikołay Kiszelewski Mąż y Asystent rt
Cecelia z Słomkowski Korytowska rt

Item Gnosi Casimirus Stanislaus Słomkowscy Joze-
phus itidem Słomkowski suo et Gnosorum Joannis
et Mathiae Trium suorum germanorum proquibus
Pacem cavet et se inscribit Nrae tum Petronel-
la Gnosi Nicolaj ~~Słomkoski~~ Kiszelewski Censors
in Assa ejusd sui Mariti Cecilia olim G Nicolaj
Korytowski relicta Censors vidua Słomkoskie
Servens inter se germanae Sancipter Rendo move-
rent Quia ipsi G Hiacinthum Przedpełski B.C.
Plocens et ejus Successores de Summa Sexaginta
Flor Polo pro Extio Sortium Bonorum Przedpełce
Kosciołki Podworne et Witkowice pt olim
G Hedvigim de Słomkoskie Przedpełska in se

Rentis

Rentis jure naturali hereditarie devoluti per Le Rentes
die hodierna resignat Contractu resignatorio inter Le
Rentes abana D[ic]ps Parte ab altera hic in Bilsko
die hodierna inito et confecto ultra onera in fundo
ad pa[c]tum reliqua conditiones veniens obligat
summam Eand quietant mittunt et de hoc ab.
solutamq[ue] faciunt ac promittunt perpetuo dem
ovent pro[mi]ss[i]s Recognitionibus promissa firmare
Kazimierz Stomborowski vt
Stanislaw Stomborowski vt
Jozef Stomborowski Swym y Braci Imieniem vt:
Petronela z Stomborowskich Kiszelewska vt:
Mikolay Kiszelewski Mąż y Assystent vt:
Cecylia z Stomborowskich Korytowska vt:

Judicium pro[vin]cie Terre Cracov in Bilsko ad oblationem
Gstanislaij Kisowski scram Mi in fraseum manibus Par.
tium in[fra]script[a]m ac Amicor in Cal[ce]o Exposi.
tum in[fra]specificand ac Amicor in Cal[ce]o Expo.
sor[um] proprijs subscriptis sigillis gentilitijs Cera-
rubra nigra impressis communitis et producend ad obti-
cand dictisq[ue] per eos ingrossand susceptis in tenore sequen
tium recognoscimus tenore p[rae]sentium quibus expedit
universis et singulis quorum interest seu quomodolibet
futuris quod Constituti personaliter in Judicio Nobilis
Kazimierz Stomborowski Jozef Stomborowski Swym y Braci
Imieniem Petronela z Stomborowskich Kiszelewska Mikolay
Kiszelewski Mąż y Assystent Cecylia z Stomborowskich Korytowska
Stanislaus Stomborowski Nobilis Joannes Stomborowski
Nobilis Petrus Stomborowski Nobilis Joannes Stomborowski
Nobilis Adalbert

Pie defunctę pro pietate Sua wypełnił powinność
a oraz postrzegaiąc wielkiey szkody in praesentia
Amicorum tak w Goslicach będące rzeczy iako też
depozyt Pieniężny u JXX Reformatów Płoc-
kich znayduiący się popieczętowawszy tudzież
Inventarze Stada Bydła y Krestensye w Zmiarnie
będącey Spisawszy na reasumpcyą Trybunału
Wileńskiego pospiesznie musiał a Jadąc do Wilna do mnie
Marcina Matusiewicza Sędziego Ziemi Brzesciańskie-
go do Kasney wstąpił, y Czynności swoich uczy-
nił Relacyą przy tym Co do Expertacyi Ciała
S.P. Matki y Dobrodz. naszey y Depozycyi u JXX.
Reformatów Płockich a dla łożenia nałożonego
Expensa do Otwarcia Skrzyni zapie-
czętowaney w Goslicach będącey y wzięcia
zniey Pieniędzy Suum Benevolum obtulit
Consensum względem zaś Czwartego Brata
Naszego WJPana Adolfa Matusiewicza Cho-
rążego JKMci Pełtychorskiego Woyska W. X. Lit.
niewiedząc gdzieby się w niniejszym Czasie czy
w Gdańsku czy w drodze ze Gdańska czyli też w
Dobrach swoich Litewskich znaydował a przez
to niewiedząc dokąd bysmy z tą załoszną de
fatis S.P. Matki y Dobrodz. Naszey wiadomością
Listy ordynować mieli in terca Ciała S.P. Matki
y Dobrodz. naszey Korrupcyi podległe prętkiey z
Goslic expertacyi y Acceleracyi Circa depositionem
pro Anima Suffragiorum potrzebowało zaczym nay-
bardziey z tey nieodwłoczney potrzeby et in Spe
rathi habitionis WJmć Pana Chorążego Brata Naszego

iako

iako onnata pietate do usługi ostatniey S.P. Matce y Do-
brodz. naszey pro pensi uprosiliśmy przyiaciół W.J.P. Ma-
cieja Karwosieckiego Łowczego Płockie y W.J.P.
Jana Starorypienskiego Komornika Ziemskiego
Dobrzyńskiego których łaskawey przyiaźni S.P. Matka
y Dobrodz. nasza doznawała y którzy przy J.W. Jmć
Panu Wacławie Małaszewicu deputacie Trybu-
nału ~~Gła~~ Głównego W.X. Litt. Bracie Naszym przytomnemi
będąc Pieczęcie swoie z Pieczęcimi tegoż Brata na-
szego przyłożyli abyśmy z wiadomością y w Przy-
tomności Jmć nasze poniżey wyrażone czynili Akta
a tak Collatio Nro z Jmć Consilio nay przed cum Con-
sensu et in Presentia Jmć Xiędza Alkantary Sko-
czyńskiego Gwardyana Konwentu JXX Reforma-
tów Płockich expertacyą Ciała S.P. Matki y Do-
brodz. naszey na dzień Siedmnasty Maja Roku
teraźnieyszego a po expertacyi in Crastinum de-
pozycyą w Sklepie tychże JXX Reformatów
Płockich determinowaliśmy na którego Akta
expers in presentia przeniesionych W.Jmć Panów
Przyiaciół Skrzynię w Pokoiu Pierwszym Stoią-
cą oglądawszy nienaruszane J.W. Jmć Pana Depu-
tata Brzeskiego Brata naszego y wyżey wyra-
żonych W.Jmć Panów Przyiaciół przyłożone Pie-
częcie in Virtute ustnego przedemną Sędzią Ziemi
Brzeskim y przed JXm Jackiem Szałwieckim
Kaznodzieią JXXży Reformatów Płockich uczy-
nionego przez J.W. Pana Deputata Brzeskiego
Brata naszego zezwolenia y w nadzieię Aprobacyi
W.Pana Adolfa Małaszewica Chorążego JKMci

Petyharskiego

Pełycharskiego Brata naszego iako ad id filiale
Officium z pobożności swey ziednoczonego Otwo-
rzyliśmy z którey nie bierze żadnego Fantu sa-
me Pieniądze wyięliśmy to iest ieden mały Wo-
rek a drugi wielki w którym inne mieysze Wor-
ki złożoney zaszyte były publicznie zatym
też pieniądze liczyliśmy naymod tedy w małym
Worku znaleźliśmy Tyrę Pruskich Pałaszowych
Sztuk Dwieście Czterdzieści y Sześć y Nowey inney
Krolewskiey Monety Pułtowych dwie Szostakow
Pruskich ~~Krolewskich~~ Korenkowych Cztery Groszy Dobrych Siedm
y Szelążków Pięć potym Worek większy zaszyty
wzpierwszy znaleźliśmy w nim trzy Worki mieysze
idy w Pierszym znaleźliśmy Tyrę Pruskich
Pałaszowych Sztuk 1851, w drugim Worku
z tegoż Worka Wielkiego wyiętym znaleźliśmy
także tynfow Pruskich Pałaszowych Sztuk
1990 w którym według Konotatki ręką S. P. Ma-
tki, Dobrod. naszey pisaney nie dostawało ta-
kiehże Sztuk Tyrę Pruskich Pałaszowych
Osmnastu w Trzecim Worku z tegoż Worka
wielkiego wyiętym znaleźliśmy Pruskiemi
Szostakami Korenkowemi rachuiąc na złoty
ieden po Sztuk trzy Złł Pol. 2099 y Tyrę Pru-
skiego Pałaszowego Sztukę iedną między
Ktoremi Szostakami y Wlidzbie dwóch Ty-
sięcy dziewięćdziesiąt y Dziewięciu Złł Pol.
rachuiąc także po trzy Sztuki na Złł. ieden
znayduie się Szostakami Moskiewskiemi Złł

Pol.

Poł 127 a Szostakami Pruskiemi bez Koron Orde
rowemi tak że potrzy Sztuki na Złł: ieden ra
chuiąc znaydzie się Złł: Poł 4 y Szostaków Sztuk
dwie Item w samym tymże Worku Wielkim Go
tych Pieniędzy znaleźliśmy Tyrę Pruskich
Pałaszowych Sztuk 2877, Puł rubla iednego
y Szostaków Koronkowych Sztuk 4 te zatym
wszystkie Summy według redukcyi teraźniey
szey to iest Tyrę Pruskiego Pałaszowego Sztu
kę iedną rachuiąc po Groszy Dwadzieścia
Szostak Koronkowy Pruski według Kur
rencyi w tym Kraju będącey Sztukę iedną
po groszy Sześć puł Rubla Złł: 4, w iedną
Summę computuiąc czyni Złł Poł 5906
Groszy 27, y Szelągów 5 obrachowawszy za
tym in Presentia tychże WJmć Panów Przy
iaciół z Jmć Xm Gwardyanem Płockim exper
tacyi y deposycyi Ciała S P Matki y Dobrodz
naszey to iest zamieysce w sklepie za Swiatło
na Kondukt Processye Zakonom Bractwu
y Cechom na Wigilie Msze Swięte Dzwony na
co iaż in Parte JWJmć P Deputat Brat nasz
dał Swoie pieniądze pro Juribus Parochialibus
do Ciachcina na Kongregacyą Sodalitatis Marianae
na Sukna y Kier do Kościoła y do Wozu oraz
na obiad Załobny na Wino Francuskie y naimne
rzeczy wszystek expens z tey Summy 5906
Złł Poł Groszy 27 y Szelągów 5 wyięliśmy

Tyrę

Tyrę Pruskiemi Pałaszowemi według redukcyi tera-
zniejszey 2500 Złł. Pol. na który Expens regestr
Osobliwy rękami Naszemi podpisuiemy. a wyią-
wszy pomienioną Summę 2500 Złł. Pol. zostaną
Summam toiest 3406 Złł. Pol. Groszy 27 y Szelągów
pięć znowuśmy w wielki Worek złożywszy zapie-
czętowali a ponieważ z Goslic oddalamy się y
nie widziemy bezpieczeństwa dla tey Summy
zostawuiąc go w Goslicach zaczym dla bezpie-
czniejszey Konserwacyi tęż zostaiącą Summę
a Jmć XX Reformatów Płockich w konwencie
Ichmć przy większym Depozycie pieniężnym
do którego nasze teraz przyłożyliśmy Pieczęcie
w osobliwym Sepeciku od nas zapieczętowa-
nym lokuiemy Skrzynię zaś w którey te Pienią-
dzy były włożywszy tamte fanty które w niey
znaydowały się znowu zapieczętowaliśmy
także Szafę tamże w Goslicach w Pierszym Po-
koju Stoiącą ustawnie słysząc że Szewcy w niey
biegaią y gryzą się przestrzegaiąc od wielkiey szko-
dy odpieczętowaliśmy y otworzyliśmy a nie zna-
laszy tam aby w znaczney podległo Szkodzie zno-
wu ze wszystkim iak była zapieczętowaliśmy
to tedy wszystko w Przytomności wyżey wyrażo-
nych WW Jmć Panów Przyiaciół publicznie czyni-
liśmy odkładaiąc wszystkie ~~[illegible]~~ Interessa większe ia-
ko to Dział przy kupnych Folwarków Summ
Stada Bydła y Innych Wszelkich rzeczy ad
mentem ~~[illegible]~~ Testamentu S. P. WW Jerzego
Matuszewicza Starosty Stoklińskiego Oyca

y Dobrod

Dobrod. naszego et Admentem Dzielczego Dobr Lite-
wskich zapisu Naszego tudzież pogrzeb S.P. Matki
y Dobrod. naszey oraz legacye pro Suffragijs Animae
Jey ad Bene visum nam wszystkim Czterom Bra-
ci tempus odkładamy Że zaś Żyto w Ziarnie
będące podlega zepsowaniu y wpadnieniu Ro-
baczstwa Wołkow przytym niewiemy kiedy do
Goślic ille pod tę publiczną w Rzeczypltey kon-
iunkturę ziechać się możemy zaczym Ja Jozef
Matusiewicz Pułkownik JKMci Petrykorski
za wspolnym naradzeniem się mnie Marcina
Matusiewicza Sędziego Ziemi Brzeskiego postrze-
gaiąc wtym wspolney nas wszystkich Szko-
dy mam to Żyto na Trukt do Gdanska od-
dać y Spieniężyć lub wdobrey konserwacie do-
chować a oraz mam wszystkich Expensów kazać
porządne regestra pisać y one przy podziale pro-
dukować do którego naszego Skryptu p integri-
tate et rectitudine nostra Spisanego przy uproszo-
nych WWJmć Panach Przyiaciołach rękami
własnemi podpisuiemy się Dato w Goślicach
Roku 1767 Mię Maja 18 Dnia Marcin Matu-
siewicz Sędzia Ziemi Wdztwa Brzeskiego manu ppria
Jozef Matusiewicz Pułkownik Petrykorski JKMci
manu ppria X. Piotr Alkantara Skoczynski Przytomny
y wiadomy tych wszystkich expressyi mp Maciey Kar-
wowiecki iako przyiaciel przytomny mpp Jan Staro-
rypinski K.Z. Dobrzynski przytomny temu Czynie-
niu Przyiaciel mpp locus Sigillorum gentilitiorum Cera nigra

expressorum

expressorum pt cujus quidem praeinsenti Scripti in Acta praesentis in grossationem Originale ejus id offerens pro via Judicij sui Quietatione denuo ad se recepit.

Stanisław Lisowski rt.

---

13 Gnosi Stanislaus olim Vladislaj Casimirus olim Martini Słomkoscy Josephus olim Ludovici itidem Słomkowski suo et Gnosorum Joannis ac Mathiae Fratrum Suorum Germanorum pro Quibus Pacem Cavet ac se inscribit mentum Petronella de Słomkowskie olim Felicis Filia Gnosi Nicolaj Kisielewski Consors in assia Sui Mariti Praefati olim G. Felicis Słomkowski Filia olim vero G. Nicolai Konstowski Consors Vidua Pater R.R. Quia ipsi G. Hiacintho Przedpełski BC Plocenę Gnosorum Adami et Rosalice de Słomkowskie invicem Congum Przedpełskich Filio et Eius Successoribus Hmis Summam Suam Pecuniariam Centum Quinquaginta Florenorum Polo argenteae Sine Procento monetae Actis Crenę Plocenę Feriâ Secunda ante Fm Sancti Petri Invinculis per olim G. Felicem Sochocki olim Sebastiani Filium olim Nli Hedigi Słomkowska Nlis Andreae Przedpełski Conti inscriptam post Sterilia Eiusdem Fata in se Rntes Jure naturalis Successionis devolutam ob levatam Summam Eandem ~~una cum provisione ad alte~~ ~~nem tantum accreta ob Eandem Provisionem~~ Praestitamque sibi Rntibus Plenariam Satisfactionem Cedunt demittunt, Committunt ac totum et integrum Jus Suum ad Praemissam Summam cum provisione Serviens, in Personam Eiusdem G. Przedpełski BC Plocenę transferunt, et transfundunt, Plenarie et in Effectu Praesenę Suis Recognitionibus Praemissa Firmare 1708 Ao

Stanisław Słomkoski rt.
Kazimierz Słomkoski rt
Józef Słomkowski rt.
Swym y Braci Imieniem
Petronella z Słomkowskich Kisielewska rt.
Mikołay Kisielewski Mąż y Assystent rt
Cecylia ze Słomkowskich Korytowska rt.

GG Bartholomaeus Rudowski olim Thomae filius cum olim
Gnosa Praxeda Grabianka Matrimonialiter pgenitus ab
una et Ursula Cieszewska olim Ludovici filia cum
olim Gnosa Cionegandi Sokolnicka procreata Parte
ab altera sani rendo mōverunt Quia ips sibi Mu-
tuam et reciprocam omnium et singulorum Bo-
norum suorum Mlium et Immobilium Paternorum et Ma-
ternorum haeredito et obligato devoluto et devolvendo
habito et habendo Summarij quarvis Pecuniari-
arum ubivis locorum haerenti inscripto et inscribendarum
necnon Clenodiorum Margaritharum Auri Argenti
aeris Cupri Stanni vestium Vestimentorum Peco-
nem Pecudam Equinae Inventariorum denique
omnium totiusq Substantiae et Supellecti-
lis Domesticae ad ultimae vitae suae tempo-
ra Advitalitatem faciant et Inscribunt
his suis Plibus Rnibus ad id libere et benevo-
le accedere

Bartłomiey Rudowski mpp
Ursula z Cieszewskich Rudowska pt.

Judicium praesens Terre Plocensis ad Oblationem G Lau-
rentij Czachorowski Quietationes infrascriptas
Quadrinas manuales pro re cujus interest Ser-
viens reproducens ad acticandum Actisq praesens in-
grossandum Suscepit. Quarum tenor et quidem Primae
Niżey na podpisaniu ręki moiey czynię wiadomo
tym ninieyszym Kwitem danym Jmć Panu
Korybskiemu Ekonomowi Goslickiemu na to
iż będąc przysłany do Dóbr Goslickich dla
słuchania rachunków tenże pomieniony
Jmć Pan Korybski przedemną zdał Zupeł-
ną Kalkulacyą iak z perceptów Pieniężnych
tak

tak y zbożowych y rożnych wszelkich Prowen-
tów Ktoren to Jmć Pan Ekonom za Rok ca-
ły zupełnie zdał rachunki y w niczym
z Prowentów rożnych niepozostał winien o-
procz tylko decessu na tym że Jmć to iest za-
kury Jayca Wieprski Drob cecae pozostaie
Zł Pol Czterdzieści y Dziewięć y grosz dziewięć
Szeląg ieden Ktoren to decess zostawuię do Wo-
li Pani a z innych Pretensyi wszystkich z
Ktorych zupełnie wyrachował się mocą
mi powierzoną Kwituię dał w Goslicach
die 24 Junij 1772 T. Łobaczewski mp Ro-
tuię iż ten Decess kasuię ponieważ iest da-
rowany od WJmć Dobrod. podpisuię się dał
w Goslicach die 20 8bra 1772 T. Łobaczewski
mp Alterius vero Janizey na podpisie wyra-
żony zeznaię tym Skryptem moim iż ca będąc
przysłany od WJmć Pani Matusiewiczowey Stoł. Bru-
skiey Litt do Dobr Goslickich na Słuchanie ra-
chunków JP Korzybskiego Ekonoma wyżey pomie-
nionych Dóbr z całego roku przeszłego 1770 w Roku
teraźnieyszym to iest 1771 Ktory JP Ekonom że
się zupełnie we wszystkich rachunkach usq ad
Assem uiścił więc dla większey wiary wagi y
waloru podpisem własney moiey ręki stwier-
dzam Tadeusz Łobaczewski mp Tertie quoy ni-
żey na podpisie wyrażony na fundamencie mocy
mi daney od WJPani Salomei z Suffczenskich Mata-
siewiczowey Stoł Wdztwa Bruskiego Litt daię ten

Kwit

Kwit generalny Jmć Panu Antoniemu Korzybskiemu
Ekonomowi Goslickiemu iako z Folwarku Go-
slickiego za wszystkie lata w Possessyi pomienio-
ney WJPani Stoło będącego należycie wykalkulował
się którego zupełnie kwituię oprocz re-
wersu danego od tegoż Jmć Pana Korzybskie-
go wyżey wyrażoney WJmć Pani Stoło nawzię-
te do sprzedania rzeczy Dnia 16 Lipca Roku
1774 w Goslicach naco dla lepszey wiary y wa-
lone ręką się własną podpisuię działo się w Gosli-
cach dnia 17 Lipca Roku 1774 JW Szowkało
mp Quartae denique działo się w Goslicach
Roku 1779 miesiąca Sierpnia 9 dnia
wyswiadczam tym moim Kwitacyinym
zapisem danym Jmć Panu Antoniemu Ko-
rzybskiemu Ekonomowi Goslickiemu
iż co powysłuchanych przezemnie z dy-
spozycyi Ekonomiczney tegoż Jmć Pana
Korzybskiego rachunkach za lat pięć
to iest ad roku 1774 aż do roku tera-
znieyszego 1779 zakończonego na dniu
24 miesiąca Czerwca zupełnie zaspokoiony
iestem y żadney do tegoż Jmć Pana Antoniego
Korzybskiego lub Sukcessorów onego pre-
tensyi niemam y następcom niezachowuię
dlaczego zupełney wiary ten moy Kwitacyiny
zapis własną ręką podpisuię dałem Supra
w Goslicach Jozef Szczyt Szambelan JKMci mp
pt quar quid praeinsertar Quietationum in

Actu

in Acta Ipsorum Ingrossationem Originale Earundem
Idem Offerens praevia Judicij Sui Quietatione de
novo ad se recepit Wawrzeniec Czachorski r. t.

Actum in Bilsko in Terminis Communibus Terrestribus Plo
censis Districtuum Bilscensis Simul Plocensis vigore Le
gis in Diem Lodiernam Incidentibus Feria Secun
da post Festum Sancti Michaelis Archangeli proxi
ma Scilicet die Quarta Mensis Octobris Anno Dni
1779no Coram MM Gabriele in Karwowiecki Kar
wowiecki Judice Joanne in Kramiewa Gumowski Subju
dice Francisco a Ciołkowo Ciołkowski notario Terrestri
Plocensi
G Josephus Lempicki Actor Crenae Plocensis Susce
ptanae MM Nicolaus Lempicki et Monica Ro
manowiczowna in vicem Conjugum Filius Sa
nus RR Quia ipse G Petrum Cieszewski olim
Ludovici Filium et ejus Successores de Summa
Ducentorum Octuaginta Sex Florenorum Grossorum
Viginti Sex Polonicorum Cambiali Die Octa
va Mensis Januarij Anno 1778vo per Eandem
G Petrum Cieszewski in rem Spbibi Orca
phrij Jiegnik protunc Procurator Civitatis
Sanctae Rae Mattis Plocensis dato ad Solvendum
Assecurato per Eandem vero Spbem Jiegnik
Sibi Rentis Actis Crenae Plocensis Fra 5ta
ipsius Die FS Hedvigis Viduae Electae Dei Scili
cet die 15ta mensis Octobris Ao Eodem cum
omni Jure Cessam Decreto Crenae Plocensis
Fra 2da vis Cmo Jsti Omnium Sanctorum Sci
licet die Secunda Mensis Novembris Ao Eodem
Eadem inter Se Rentem ab una et praefato G Pe

tram

Petrum Cieszewski Parte ab altera una cum pro-
visione ac Panis infrascriptis Prima Luita
Septem Marcarum Pol. primitivo Decreto Judi-
cij Crenae Plocensis interpredicto Septem Kiey-
nik ab una et Eandem G. Cieszewski Parte ab
altera in Eodem Actu adjudicato altera Simili
Luita Septem Tertia Triplici Quatuordec-
em Marcarum Pol. in Sublationem Condictionis
quam pro Contraventione primitivo Decreto
Solvi in iuncta Sibi Renti adjudicato nec
non de Condictione in Tuo Satisfactorio super
Eodem G. Petro Cieszewski circa Mationem fa-
ctam obtenta et Publicato oblivato Eandem
Summam cum Marcis praestitamque Sibi Renti
plenariam Satisfactionem quietat emit-
tit Rigorem Decreti ac totum processum
cassat et Mortificat perpetuo et in aevum
praesentis Sua Rne promissa firmans.
Ferdnus Josephus Lempicki S.C. Plocensis

G. Josephus Lempicki actorum Crenae Plocensis Succe-
ptam actis Judicij praesentis huc in Bilsko Feria se-
cunda ante Festum S. Agnethis virginis et martyris
in proxima Scilicet Die decima octava mensis
Januarij Anno praesenti per G. Ludovicum Lempicki
Fratrem suum germanum Specialiter Inscriptum Ple-
nipotentem in virtute Itaque Speciali Plenipotentiae
nomine Ejusdem Dni Ludovici Lempicki Sanus recognovit
Quia Jpn G. Petrum Cieszewski olim Ludovi-
ci Filium Ejusque legitimos Successores de Causa
et actione

et Actore Judiciaria Intuitu novem aureorum
hungaricat. ex Majori Summa pro Equo per Eundem
G. Piszewski ab alte dicto sui recognoscens Fratre Em
pto Condictata provenien. ad pedicium praesum In
stitutum tum quoin Processu Eadem in Causa su
per mentionato G. Lichewski perductum obte
vat Summam Eandem ac subsecut. plenariam
et Sufficien. Satisfactionem Quietat. Emittit
et liberum absolutumq. facit ac pronuntiat Pro
cessum Eadem in Causa Cassat et annihilat per
petuo et Ovum pan. sua recognitione prae
missa Jdmanen. Terdum Joseph Lempicki Sec. qua Plenus
Officia

N1 G. Thomas Trembinski olim Sigismondi Filius
Sanus pter Rvit Quia ips. G. Albertum Zołtoski
olim Laurentij Filium ejusq. Successores de Sum
ma Quinquaginta Tyn. ex Summa Ma
jori Ducentorum Tyn. per olim G. Fabianum
Kręcieiewski Sortis Bonorum Trembino
~~modo quovis assecurato~~ anteactum hae
redem ab olim sui Rentis Parente Contra
cta et in Sorte supra scrta Bonorum Trem
bino modo quovis assecurato vi Transactio
num respecta ejusd. Sortis subsecut. ad paci
ficand. in se Consumptam provenien. se
Rentem ex qua alios Fratres respicien. oblevat
Summam Eandem et praestitam sibi Satisfa
ctionem quietat emittit liberum absolutumq.
facit ac pronuntiat Inscriptionem seu Scrta
quae attingent Eandem Summam cassat nihil
pretensionis sibi intuitu supra scrta Summae Originalis

reservavit

reservando perpetuo et in aevum praesenti Sua Recognitione praemissa firmam

Tomasz Trembinski r.p.

Actum in Bilsko in Terminis Communibus Terrestribus Plocensibus Districtuum Bilscensis simul et Plocensis Sabbatho pro Festo S. Francisci Confessoris proximo Sicilicet die ~~decima~~ ~~nona~~ nona mensis octobris anno Domini millesimo Septingentesimo Septuagesimo nono Celebratis.

---

110 m. Joannes Sokolnicki Tribunae Plocensis et m. Jacobi Sokolnicki Tribuni Plocensis Filius ex et m. Ludovica Czapska progenitus Sanus Pariter suo et mrs. honoratae Consortis suae Salomeae et Mariannae virginis Innuptae Gumowskiae mfci Samuelis Gumowski Filiae ex et mfica Josepha Bromirska progenitae nomine Sanus Personaliter Procedendo Recognovit Jura ipse mfica Josephum Gezowski Vice Colonellum Regiminis Equestris Clavae minoris Regni ejusque Legitimos Successores insistendo Certo Commisso manuali per suprascriptas mficas honoratam sui Recognoscens Consortem Salomeam et Mariannam virgines innuptas Gumowskie die hodierna facto manibusque Eorumque propriis subscripti et actis ipsorum die hodierna obtinuit de summa Quinquaginta Tyne et Bonis Sexropie provenientes Decretoque Pocioritatis adjudicatae supramentionatas mficas Gumowskie Jure naturali concernens et ~~subsecutam satisfactionem~~ levatam eandem summam subsecutamque satisfactionem Quietat emittit et Cobaeque absolutumque facit perpetuo et in aevum virginum innuptae

nihilominus Jus Recognoscens ejus
mtio Josepho Jezewski praefatam
summam Trecentorum Tynę nomi
ne suprascriptam mm Gumow-
skich cum omni Jure ac cum omni
bus ejusdem summae utilita
tibus usibus fructibus et com
modis (ut pote ejusdem Puncti) ne
xibus ligamentis cedit demit
~~tit~~ committit et praecommittit
totumque et integrum Jus ad
praemissam summam Trecento
rum Tynę in Personam ejusdem
mtis Jezewski transfert trans
fundit plenarie et in effectu
praesenti sua recognitione
praemissa firmans.
Jan Antoni Sokolnicki. WLPo
Mtia

ns. m Josephus Jezewski tunc Collo
nellus Regiminis Equestris Ua
vae minoris Regni Sanus Pr
sonaliter R.R. Dnia ipse m Jo Ma
cem Gumowski et Ludovi
cum Aminski ac albertum Cod
nowski et Catharinam Chod
nicka Conjuges ejusque legiti
mos successores de toto Processu
intuitu solutionis summae
Trecentorum Tynę obtento suli
ut decreto Caitaneę Mocenę
et manifestatione Decreto

emittit et libenum obvolutem
fieri [illegible] pronuntiat, [illegible]
denti Quibus Nocet Caput
attrita Bonum non [illegible]
[illegible] [illegible] Femina nitet [illegible]
Medici [illegible] Caput et unitas
perpetua et in eodem pudore
pia magnitudine premium
[illegible]

[illegible] Jezewski
Sodalis

ps. Judicium Brevens Ne Plocens ad obtentionem [illegible]
mi Jezowski pensionem [illegible] [illegible]
cum utili Jolen magni [illegible] Dei [illegible]
nos Septiles nizey [illegible] [illegible]
sponsa Regna [illegible] Pyciens [illegible]
certevans [illegible] [illegible]
lone Jo Kobj authentiezne [illegible]
pontevex [illegible] [illegible]
oyne dobus nalisan nabsobe [illegible]
dety z Promisslud [illegible] [illegible]
z Dobrsetwnia [illegible] [illegible]
Smospewithie Decretem Retionitatis [illegible]
ne [illegible] [illegible]
lownika Regimentu [illegible]
[illegible] [illegible]
Odeta ile na ow czas [illegible]
gote Odebrat y [illegible] [illegible]
lownika [illegible]
ma Je Jubo nam z Ruwa [illegible]
z powodu [illegible]
[illegible] Oyca Dobre [illegible]
[illegible] [illegible]
[illegible] [illegible]
[illegible]

z Całkowitey pomienioney teyże summy Tyne Trzech
set dopłaca nam Zatych Pol Dobr Jetropia
przypadaiącey Tegoż w JPana Jezewskiego au
tetycznie Kwitować assekuruiemy się a ra
czey wielmożnemu JPanu Janowi Sokolnic
kiemu Woyszczycowi Płockiemu mężowi y
szwagrowi naszemu Imieniem naszym Kwit
autentyczny na osobę Tegoż wielmożnego
Jezewskiego Zeznać zlecamy na co się y Przy
tomność Przyiaciół podpisuiemy Działo się
w Małachowie Die nona mensis octobris
anno Dni 1779 Ao. honorata Sokolnicka Ręką
własną Salomeia Gumowska ręką własną
Jan Antoni Sokolnicki w P. manu Propria
przytomny Przyiaciel mocey Goszczycki
manu propria pt Cujus gradus praem
sertae Sponsionis seu Commissi in acto
praesentia Ingrossationem Jus offerens pre
via Judicij Sui Quietatione originale
ejusdem denuo adsecuti

A. Jezewski
Pra

Gnosus Antonius Miłodrowski olim Andreae Filius
Suo et Gnosi Valentini Miłodrowski Fratris Sui ger
mani pro quibus pacem Cavet et Se inscribit Nne
ab una et Gnosi Stanislaus et Matheus Remi
szewscy Fratres inter Se germani olim Valentini
Filio ac Anna Gorzechowska olim Mathei Filia
Gnosi Stanislai Remiszewski Censors in Assa Ejusd
Sui Mariti Parte ab altera Sani pttr RR Quia
ipsi Se mutuo et ab invicem et quid Gnosus Miło
drowski suo et Fris Sui Nne Eosd Gnosos Remisze
wskie et quid Matheum de Poena Quadruplici
Marcarum Pol Quatuordecim Decero Crone Feria Secun
da pt Fri S Martini Pontificis Venerandi 1774to
Ao Gnosos vero Stanislaum et Annam de Gorzechowska
Conjuges Remiszewskie de Poenis Prima Secuplici Qua
tuordecim pro illatis violentijs altera Triplici quatuor
Et Sigismundi Lisicki Sorceris Sui

decem

decem Marcar Pol in Sublationem Condnis in Trno
Satisfactorio ac pro Contraventione Supraexarato
Decro, Decro itidem Crenz Plocenz posteriori Feria
Secunda pt Dcam Oculi Quadrlem 1776 Ao
adjudicato tum Castigatione Lsor Antonij Fran-
cisci et Josephi Subditor Statuitioneq ad Can-
cellariam Crenz Plocenz pro Sumendo de eisdem
Poenis per Suprascriptam Decra eidem Gsis Remiszeskim
Congibus determinato Gnasi vero Remiszewscy
eosdem Gnos Mitodroskie de Poena Quadruplici Qua-
tuordecem Marcar Pol Decro Primitivo Su-
pra de Actu exarato Crenz Plocenz adjudicato
tum Inventarijs nempe unius Paris Bocum et Tri-
ginta Sex Ovium officiosa Traditione per Offm
BC Plocenz in Bonis Lukosino Magna Tra 4ta
pt Dcam Cantate proxa videlicet Die 17 Mensis Maij
1775 per acta (in Suprascriptis Marcis Tradito,) Actisq Crenz
Plocenz Frazda pt Tm S Michaelis Archangeli Ao
1776to oblatuato. utreq Partes de Sessione
Turrica ac quibusvis Marcis ne enon Condnibus
tam in Judicijs Crenz Plocenz qm in Trno Satis-
factorio obtentis ~~tum processu~~ Decretisq qui-
busvis in Judicio Crenz Plocenz Emanatis Mandati-
bus ad hoc negotium pertinenz tum de Causa
et Actione ad Judicium presens instituta expre-
stita Sibi Sufficienz ac plenaria Satisfactione
quietant emittunt Liberos et absolutos pronun-
tiant Rigores Decrorum in omnibus Sanctis Condnis ac
quasvis querelas Cassant et mortificant perpetuo
et in eadem presenz Suis Recognitionibus promissa firmanz
ab invicem Antoni Mitodroski Swimy Brata Imieniem mpp
Stanisław Remiszewski rt.
Anna z Gonechowskich Remiszewska rt.
Mateusz Remiszewski mpp

nihilominus Jus Recognoscens ejus missio
Josepho Jezowski praefatam summam
Praecentorum Tyrae nomine suprascripto
Rmo Gumowskiego cum omni jure
ac eo omnibus quae summae utili
tatibus usibus fructibus et commo
dis ut pote ipsae Puncti clausulis ne
xibus legimentis cedit et emittit
committit et procommittit totumque et
integrum jus ad praemissam summam
Praecentorum Tyrae in Personam ejusdem m.
Jezowski transfert transfendit
plenarie et in effectu praesentis sua
recognitione praemissa firmans.

---

m. Josephus Jezowski vice Collonellus
Regiminis Equestris Clavae minoris Re
gni sanus Personaliter Rdo Ducii ipse
m. Samuelem Gumowski et Jg. Sedo
vicum Umiński albertum Ciołkowski
et Catharinam Chełmicka in
vicem conjuges Ciołkowskie ejusque
legitimos successores de toto Pro
cessu scilicet decreto Castrensi Mocy
~~summam~~ ac manifestatione pro con
traventione facta Jurisdictionis emittit et
liberum absolutum facit ac pronun
tiat. decretum Castrensi Mocy ac
tum et integrum Processum in Causa
intuitu solutionis summae Praecentorum
Tyrae intentatum et obtentum tol
lit cassat ac unitibet perpetuo
et in aevum praesentis sua recognitio
ne praemissa firmans intuitu solu
tionis summae Praecentorum Tyrae obtent.

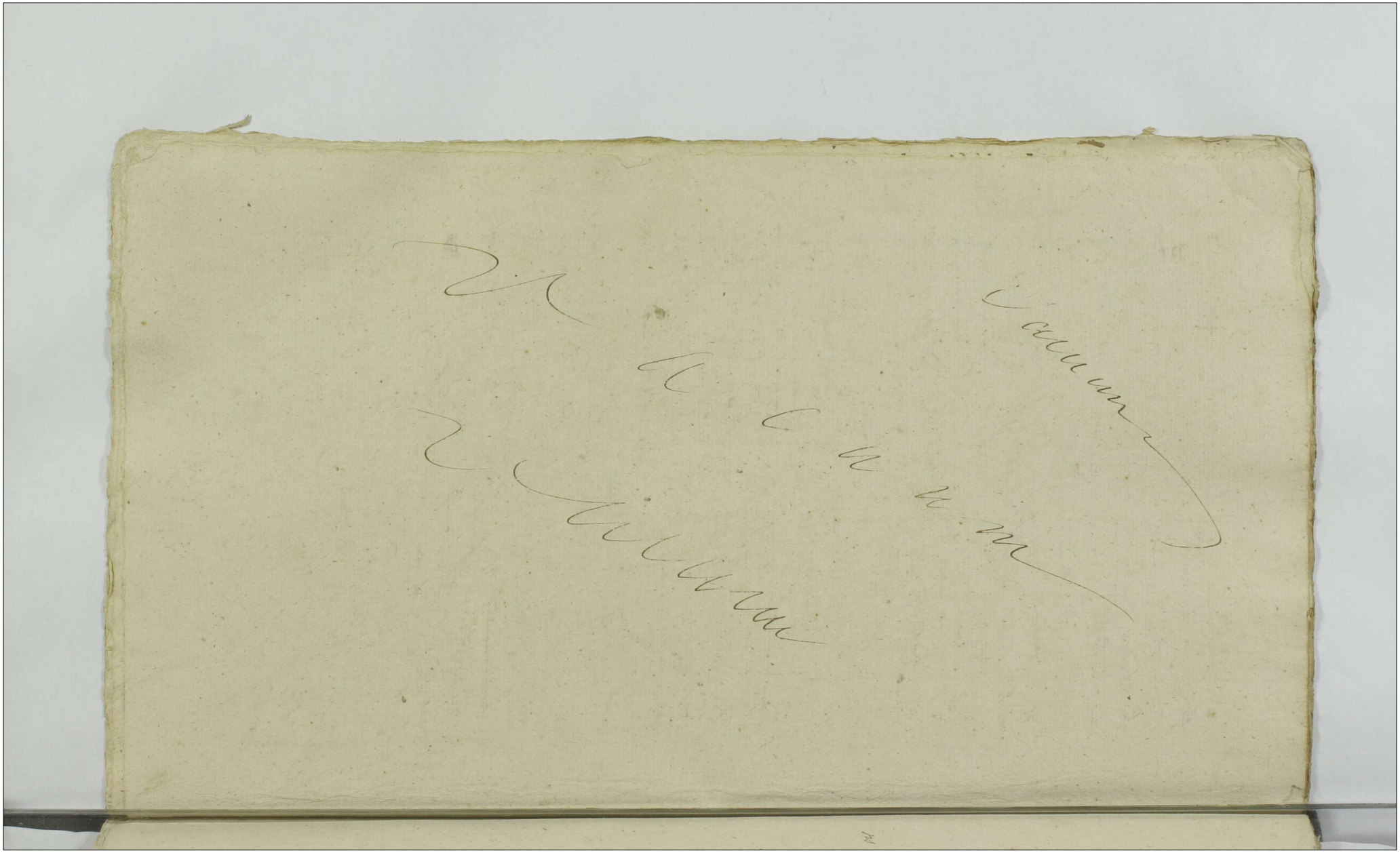

Actum in Sieprz in Terminis Communibus Terrestri-
bus Plocen. Sabbatho postridie Festi Sanctae Hedvigis
Viduae Electae Dei scilicet Die Decima Sexta Mensis
Octobris Anno Domini 1779no ob Continuationem in
Bilsko Mente Legis Causam Die hodierna Inchoati

Coram MM Gabriele in Karwoniecki Karwoniecki Judice
Joanne in Krasnicowa Gumowski Subjudice Francisco
a Ciołkowo Ciołkowski notario Terrestribus Plocen.

---

ns G. Franciscus Kędzierzynski ex Valentini Filius
cum ex Gnosa Agnethe Kucharska matrimoni
aliter procreatus ex vero Gnosorum Petronellae Kor
ska et Josephi Kucharski Legitimorum Conju
gum Nepos Sanus Personaliter R R Dnia ipsius
mensis Josepho Jezewski Vice Collonello Exer
citus Clavae Minoris Regni ex m Joannis Je
zewski Camerarij Granitialis Plocen. Filio
cum ex mensis Theressia Konarzewska Procrea
to ejusque Legitimis Successoribus totam et
integram sortem suam mobilem et immobi
lem Paternam maternam haereditate seu alio
quovis modo se Decognoscens concernens sup
Bonis Szumanie Portulaq in Palatinatu Plo
cen. districtu Sieprzen. sito et jacens iam
ex nunc ex omni et integro Jure suo Propri
etate propinquitate titulo haereditate ac
omnibus et singulis ejusdem sortis Proven
tibus utilitatibus usibus fructibus ut
pote arcis hortis agris Pratis Campis Syl
vis Borris rubetis nemoribus aquis Sta
gnis fluviis fluviniis aquarumque decur
sibus nec non aedificijs Curialibus et Cella
nis subditis denique Conatis tam ad praesens
residens quam praefugis eorumque tributis
ac vigilijs itinentiisque et pertinentiis generaliter

universis nullis penitus exceptio nec pro se
suisq successoribus reservatis sed ita late
longe circumferentialiterq prout eadem
sors ab antiquo in suis metis et limitibus
ab ~~antiquo~~ extabat et nunc extenditur
seq recognoscens concessit pura mera et
irrevocabili donatione insistendo contra
ctuj inter Gnosas margaretham ad G. ante
nij Petrijowski relictam consortem vidu
am Gertrudim G. Joannis Gotecki consor
tem Kucharskie suis et suj recognoscens no
mine agentes ab una et Gen. Josephum Jezewski vice
collonellum Exercitus Clavae minoris Regni
Parte ab altera mitto et confecto die 27. Julij
anno 1776. in se tropie datum per supra
mentionatas G. Kucharskie et m. Josephum Je
zewski actis Castrensis Plocensis F. 2. ante Fm
S. Petri in vinculis scilicet die 29 mensis
Julij anno 1776. quam per se Recognoscens
ejusq actis F. 2. pt Fm Decollationis San
cti Joannis Baptistae scilicet die 2. mensis
Septembris anno eodem aprobato satisfa
ciendaq submissioni coram actis Castrensis
Plocensis Feria secunda Post Fm Decolla
tionis Sancti Joannis Baptistae anno
1776. subscripta dat donat vendit inscribit
et resignat perpetuo et in aevum in admissio
nem ex nunc ~~admittit~~ tactionem et evictionem
specialem ab omnibus in genere impedi
mentis quarumvis personarum evoco et se de
bonis alijs et summis inscribit. idq sub
damnis tribus pro quibus ubiq responde
bit suis et posteris. Franciszek Kędzierzynski mpp

---

ns Qd et supra G. Kędzierzynski cum et supra
m. Jezewski ejusq legitimos successores de
summa Quadraginta ~~Quatuor~~ Flor. Pol. Gre
decem Pol. pro metio sortis bonorum Tumanie
postulatis die hodierna resignatam decreto Conde

Condescensoriali in Fundo Bonorum Portalis Szumanie
ti Feria Tertia postridie Festi Exaltationis
S. Crucis scilicet Die Decima Quinta mensis
Septembris Anno 1778. inter Eundem m. Gze
wski ab una et qq. margaretham Ku
charska et q. Antonij Petrykowski reli
ctam viduam seq. recognoscens ac alios
parte ab altera prolata actisq.
Castrensis Plocensis F. 4. in Crastino Festi
S. Laurentij martyris scili
cet Die 12. mensis augusti anno quo
obtinuit agnitus ex summa majo
ri Centum Triginta Florenorum Pol. se re
cognoscens ergo alios ultra onera in
fundo relicta restans concur
rens ob levitam eandem summam pre
stitumq. plenariam satisfactionem
Quietat emittit et liberum obso
lutumq. facit ac pronuntiat perpe
tuo et in aevum presens sua recogni
tione premissa firmans.

Franciszek Kędzierzynski m.p.

Ns Idem ut supra q. Kędzierzynski Eandem ut
supra M. Gzewski Ejusq. Legitimos
successores de summa mille Florenorum Pol.
per Gnosam Petronillam Korska et Wladislaj Filiam
et vero Gnosi Joseph Kucharski
relictam consortem viduam q. agnathi
export Kędzierzynska Filie sue
in summis suis super Bonis Szumanie
haerens actis Castrensis Plocensis Feria Sexta
in Crastino Festi visitationis Gloriosissi
mae virgis mariae anno 1750. inscripta
Condescensoriali in Fundo Bonorum Szu
manie Portalis Feria Tertia postridie

Festi Exaltationis S. Crucis scilicet die
Decima Quinta mensis Septembris an
no 1778. ~~agni~~ ~~[illegible]~~ acto actisque Castri
Plocensis Feria Quarta in Crastino Festi
S. Laurentij martyris scilicet die
Duodecima mensis augusti Anno 1779.
oblatum agnitum sequi recognoscens
Jure naturali concernens oblevatam
eandem summam praestitatamque plenari
am satisfactionem Quietem emittit et
liberum absolutumque facit rigorem
decreti ac supramentionatam Inscriptio
nem Cassat mortificat perpetuo et
in aevum praesens sua recognitione prae
missa firmans. inter eandem in Jere
wski ab una et Gg. margaretham
Kucharska et G. Antonij Petrysko
wski relictam viduam sequi recogno
scens ac alios Parte ab altera.

Franciszek Kędzierzynski mpp

Magnifici Ludovicus Marianus bini nomini a Gonczynska in
Laszewo Zielinski Ensifer Sieprzensis Pltus Plocensis olim MM. An
drae Zielinski Pocillatoris Rosanensis et Evae Sierakowska con
jugum Filius olim vero MM. Nicolai Szydłowski Judicis Trni
Zawkrzensis steriliter decessi Nepos et Unicus Naturalis Suae
asser Zbona Casimirus in Smorowo vexillifer Terrae
Rechanoviensis suo et Mae Victoriae de Grabczewskie pri
mi olim M. Mathiae Szydłowski Judicis Trni Zawkrzensis
Zdi adpraesens voti Centri suae pro qua de Rathihabitio
ne pacem Cavet et se inscribit tum Joannes in Szydło
wo Judicia Trni Zawkrzensis Ipsius suo et MM. Antonij et
Simonis Fratrum suorum germanorum similiter pro Ipso Pacem
de Rathihabitione in forma ac Juris quam plenissima

Cavendo

Cavendo et se Inscribendo nominibus Szydłowsky Parte
ab altera Sani pltr recedendo recognoverunt Quia
Ipsi ad Sipiendam finaliterq decidendam Causam
respectu pretensae restitutionis seu bonificationis Inventa
rionis ac Rerum mobilium Solutionisq paratae summae
Fatis olim supra scripto M Nicolai Szydłowski Judi
cis Terrni Lawlensis sterilitas decessi de Relictorum
tum Cognitionis Testamenti ultimae voluntatis memo
rati M Nicolai Szydłowski ac Complanationis Artis
Inter olim MM Andream Lichnski Pocillatorem
Rosaniensem ab una et Mathiam Szydłowski Judicem
Terrni Lawlensis Parte ab altera Petricoviae Con
scriptae et aliarum circumstantiarum Terrni et macni
bus Comprehensae ad se habito in Super arbitrum
Supremumq Causae Ejusdem Judicem M Alber
tum in Szygi Szygowski Subjudicem Terrni
Lacrociniensis Inscribunt Constituunt Eligunt
Dieneq et Terminum Ejusdem Compromissi primam
Februarii in Anno Futuro in Bonis Lasewo Juxta mentem Ejusdem
Super Arbitri praefigunt assignant et deter
dantes et Concedentes Eidem Mco Superarbitro
una cum MM seu SS Arbitris a quacunq Parte
per bonos locandis omnimodam facultatem et
absolutam potestatem Causam Eandem Integram
Terrni Macnibus et Documentis Partis utriusq
Comprehensam finaliter disjudicandi In
quisitiones expediendi Juramenta Excipiendi
Supra scriptum Testamentum et Complanatio
nem ac dubia quaevis Cognoscendi resolvendi
Cassandi vel approbandi Solutionem quid
cui et a quo si Juste provenerit adjudicandi
Terminum praefigendi rigorem annectendi bonifica
tionem in praetensionibus si Juste apparuerit

Parte

Parti injuriatae praestandam ad inveniendi poenas super quo Interent pro qualitate delicti extendendi et scorsivos poenos in sublatione Processus Irrogandi Regulare Dni Tribunalitij Anni 1766 in ordine Educendi Inquisitionis, cognitionis legalitatis testamenti Exequendi et ad effectum deducendi offerentes et Inscribentes se decisioni Eiusdem M. super arbitro etiam cum binis mm Arbitrum ex una Parte locandis praecisa quavis appellatione et non obstantibus quibuscumque Juris diffugijs Idq sub poena Bnti Illo in Termino compromissi super Parte contravenientem licet coram solo M. super Arbitro publicandi in omni obtemperaturos et Judicatum amplexuros his suis Personalibus recognitionibus ad praemissa libere et bene vole accedere

Ludwik Zielinski

Ilmus Szydłowski Chorąży Zm Czechanowy swoim y żony swojey Imieniem

Jan Szydłowski swoim y braci swoich Imieniem

Gsa Elisabeth de Białłoskowskie Ott Gsi Jacobi Borowski Relicta Consors Vidua Sana Plter Rndo Rvit Quia Ipsa Mcum Antonium Zglenicki Tribunae Sieprcensis et Jos Paulum et Josephum Czachowskie eorque Ilmos Successores de Provisionibus omnibus ab Actu Inscriptionis Authae F. 3. Intra Octavas Festi Sctmi Corporis Xti Dni Anno 1767. Eosdem Jos Czachowskie Lucae Anti coram Actis Crcu Plocen recognitae ad diem Podiernam provenien Decreto Crcu Plocen F. 2. pt Fm Scapularis Beatissimae Virginis Mariae Anno praesenti inter Lanc mtem et Supraseros M. Zglenicki ac Czachowskie plato ac Marcis Poenis luitis Eodem Decro adjudicato Totoque ac Integro Processu quo ad praemissam Summam perducto Ex praetexta Lei M. Zglenicki plenaria Et Sufficienti Satisfactione Quietat emittit et liberos absolutosq facit ac Pronuntiat, Processum quovis ac Rigorem Dein Supraexarati Tollit cassat et Annihilat praesenti sua recognitione praemissa firmante.

Elzbieta Borowska R. T.

Actum

Donationum Quietationum Cessionum Intromissionum Protocollon.

187

Actum in Siepre in Terminis Communibus Terrestribus Plocensibus Idq Sub Celebratione Judiciorum Feria Secunda ipsis Die Festi S. Lucae Evangelistae Scilicet die 18 Mensis Octobris proxima AD 1779no

Coram MM Gabriele in Karwosieki Karwosiecki Judice Joanne in Krasniewa Gumowski Sub Judice Francisco a Ciołkowo Ciołkowski Notario Terribus Plocens

---

Le Nicolaus Lsi Joannis Dicti Lovinski Filius Persona Libera nulli Dominio Subiecta non Coactus nec Compulsus aut aliquo de vio errore Circumventus Sed spontanea et Libera voluntate Palam ac perexpressam RR Quia ipsis considerandae Conecta infortunia super hominibus directis Dominis Carentibus dominari Solita eoq attento quod tutius ac Securius sub Propietario Domino manere quam hac et illuc per orbem divagari Jam ex nunc et de facto Le Gnoso Petro Witeski olim Antonij Filio ejusq ltimis Successoribus pro vero et indubitato Subdito Se tradit et Subicit omneq mancipatum in Se et Suos Successores assumit offerendo Se ea omnia quae per veros Subditos dominis Suis peragi solent expletarum et expeditarum hac Sua Prli Rne ad praemissa libere et benevole accedente

Mikołay Syn Jana Luwinskiego r.t.

Mcus Josephus Bromierski vice Capitaneus Cracoviensis Thesaurarius Pravnensis olim Joannis cum olim Mca Elisabethe Zielinska procreatus Filius Janus Sutor Rpvil Quia ipse Meum Theodorum Kuczborski Ensiferidam Sacrosimensis Ejusque Utmos Supores de poena Duplici Quatuordecem Marcar Lob Decreto Judicij poenae Sabbatho [illegible] hic in Sepne Sabbatho post Festi interse Intem ab parte et Eunes Mi Theodorum Kuczborski Ensiferidam Sacrosimensis ab altera Parte Prolato Meo Anti pro Contraventione Ejn puncto nonae positionis Inquisitionum adjudicatae Ob Illae vatum Eanes Poenam Duplicem Quatuordecem Marcar Lob ac alteram in casu Succubitionis ac re non demonstrationis Receptae dilationis majoris Poenam Simplicem Quatuordecem Marcar Lob Praestitaq; in toto Honorariam ac Sufficientem Satisfactionem Quietat Emittit ac Liberum absolutumq; Jacit et Pronunciat Praesenti sua Recognitione ac id Libere et benevole ac ne dente. Ac altera Simplici Quatuordecem Mar car Lob in casu Succubitionis.
Josephus Bromirski Vice Capitaneus Cracoviensis mp

Judiciam praesens Terrestre Cracoviensis in Sepne ad Oblationem Josephi Lipkowski Suum Mtis Intro sorium in rem Cujus interest Scriptum, repraesentatum ad acceptandi debitis Juris Cautelis in Juris Regulis minus solennibus praesentis Scripti in Jnnos Regulis minus solennibus praesentis Scripti in Jnnos Regulis minus solennibus praesentis Scripti in Jnnos

Ji iamaiąc Summy Jyne Pięcset u Wzney Jmci
Pani Katarzyny z Kosinskich Osieckiey Posagem
Zonie moiey na Dobrach Kuskach Części nazwaney
Nadroszczyzna wyznaczoną Aktora Summa
iest podpadaiąca Ewikcyi a że ia w tym Ko-
ku nie iestem iey potrzebny a Wina Jmci Pani
Osiecka iest w sposobie uspokoienia mnie więc
Ja znalazszy sobie Ewiktora Jmci Pana Jozefa
Czachoskiego tę Summę dziś od Wzney Jmci
Pani Katarzyny z Koszynskich Osieckiey
odebraną u niegoż lokuię na Dobrach Ko-
małowie y z prowizyi mnie przez Wmci Panią
Osiecką wypłaconych kwituię y reserwuiąc
sobie zaległą Prowizyą y oraz Autentycznie
w Grodzie Płockim w dzień S. Wawrzeńca
to iest przypadaiącego Dnia dziesiątego Sier-
pnia Roku 1776 tego wraz z Zoną mo-
ią Kwitować obowiązuią się y za którą
pokoy ręczę y na dobrach się swoich sur-
mituię y przyrzekam a to pod zakładem
takowey drugiey Summy na co się dla le-
pszey wiary y wagi własną przy przy to-
mnych Przyiaciołach podpisuię się ręką
Działo się w Kuskach dnia 5 Sierpnia
R.P. 1776 Leon Siemiątkowski ręką trzymaną
Swoim y Zony Imieniem podpisuię się Ja przy to-
mny będąc tego Kwitu iako Przyiaciel podpisuię się
Ignacy Erdeli mp Jozef Czachoski mp pt cujusquid
sin praesenti in Actis praesentibus Ingrossationem Originale Ejusd
Jd Offerens pria Judicij sui quietatione denuo ad se recepit
Joseph Pepłowski
mp

In Dei Nomine Amen. Anno a Nativitate eiusdem Millesimo Quingentesimo Nonagesimo Quinto, Indictione Quarta, Die vero Mercurii Vigesima Mensis Septembris, Pontificatus Sanctissimi in Christo Patris et Domini Nostri Domini Clementis Divina Providentia Papae Octavi Anno Quarto. Coram Nobis Notario infrascripto et Testibus infrascriptis ad hoc specialiter vocatis et rogatis, Personaliter constitutus Magnificus Dominus Paulus Stephanus de Machowo Advocatus Regius Terrestris Cracoviensis, Nomine et ex parte Magnifici Domini Joannis Lubieński de Grabie Capitanei Cracoviensis, Haeredum Bonorum Mobilium Quondam Magnifici Domini Thomae Lubieński de Grabie Capitanei Cracoviensis, Domini Sui Clementissimi, Exhibuit Nobis Quoddam Testamentum Scriptum Manu Propria Quondam Magnifici Domini Thomae Lubieński de Grabie Capitanei Cracoviensis, Domini Sui Clementissimi, Sigillis Quondam Magnifici Domini Stanislai Lubieński de Grabie Capitanei Cracoviensis, Domini Patris Sui Clementissimi, Sigillatum, Sanum, Integrum, Illaesum, Omni Prorsus Vitio, Suspicione et Calumnia Carens, Ut Prima Facie Apparebat, Petens Nobis Humiliter et Instanter Ut Illud Aperire, Legere, Publicare et Inserire Dignaremur. Nos Vero Notarius Praefatus Testamentum Praedictum Sigillatum, Sanum, Integrum, Illaesum, Omni Prorsus Vitio, Suspicione et Calumnia Carens, Ut Prima Facie Apparebat, Aperuimus, Legimus, Publicavimus et Inscribi Fecimus, Cujus Quidem Testamenti Tenor Sequitur et Est Talis.

In Dei Nomine Amen. Ego Thomas Lubieński de Grabie Capitaneus Cracoviensis Considerans Mortem Omnibus Hominibus Communem, Cui Nemo Potest Resistere, Cum Nihil Certius Morte, Nihil Incertius Hora Mortis, Volens Igitur Bonis Meis Mobilibus Post Mortem Meam Providere, Ne Inter Haeredes Meos Aliqua Dissensio Oriatur, Testamentum Meum Scribere Curavi, Quod Manu Propria Subscripsi et Sigillis Meis Infrascriptis Sigillavi. Primo Igitur Commendo Animam Meam Omnipotenti Deo, Beatae Virgini Mariae, Omnibus Sanctis Dei, Corpus Meum Vero Sepulturae Ecclesiae Cathedralis Cracoviensis, Ubi Parentes Mei Sepulti Sunt, Quorum Memoriam Semper Habui, Ut Ibi Mecum Resurrectionem Expectet. Exequias Meas Fieri Volo Per Reverendissimum Dominum Episcopum Cracoviensem, Si Commode Fieri Poterit, Si Vero Non, Per Alium Quemcunque Praelatum Ecclesiae Cathedralis Cracoviensis, Ad Quem Hoc Officium Pertinebit, Cum Tribus Lectionibus, Tribus Missis Solemnibus, Tribus Cantibus Funebribus, Tribus Oblationibus, Tribus Aspersionibus Aquae Benedictae, Tribus Orationibus Fidelium, Tribus Vigiliis, Tribus Missis Pro Defunctis

inscribunt et obsecrant his suis rec
gnitionibus praemissa firmare

A. Mucznikowskie mp
Julianna Tarska vw

GG Valentinus Kowalewski olim Pauli Filius suo et Gnri
Francisci Maluski Soceri sui nomine pro quo

GG Valentinus Kowalewski olim Pauli ~~suo et Gnri~~ Francisci
Maluski olim Carmini Filius ~~[illegible]~~ ~~[illegible]~~ et ~~[illegible]~~
~~[illegible]~~ ab uno Matheus Maluski olim Francisci Fili
us Parte ab altera Quia Ipsi mutuo et ab invicem
de Causa et actione Judiciaria ~~ad~~ Judicium Trib. Do
brinen. in Regno agitat ~~[illegible]~~ Intuitu quae Protestationis Institut
~~[illegible]~~ de Protestationibus ~~[illegible]~~
~~[illegible]~~ ac Quibus ~~[illegible]~~ Quaerebat authentice factis
nec non omnibus praetensionibus ad diem ho
diernam ad se habitis obprestitam sibi suffi
cientem et Plenariam Satisfactionem Qui
etant Emittunt et liberos absolutos faciunt
Protestationes ac Quaeri decreta hac in Causa
subsecuta Cassant et annihilant perpe
tuo et eorum his suis Personalibus re
cognitionibus ad id libere ac benevole accedunt

Walenty Kowalewski rt
Franciscus Maluski rt
Mathias Maluski rt

Actum in Sieprze in Terminis Communi
bus Tribus Plocensi Feria Quinta post
Festum S. Lucae Evangelistae Proxi
mo scilicet Die 21ma mensis
9bris anno Dni 1779 Celebratis

G.G. ad Albertus Zglenicki et G. Simonis Filius
ex et G. Marianna Paprocka progeni-
tus maritus ab una et Marianna
Nadrowska et G. Rochi Filia ex et
G. Catharina Zlywocka progenita
Conjuges Parte ab altera alias moriem Conjuges
Sui Personaliter RR Quia ipsi mu-
tuam et reciprocam omnium et sin-
gulorum bonorum suorum mobilium et
immobilium Paternorum maternorum
hereditate obligato habitorum ac haben-
dorum acquisito et acquirendorum suma-
rumque quarumvis ubivis locorum hae-
rentium inscripto et inscribendorum ve-
stium et vestimentorum Clenodiorum
nec non auri argenti cupri aeris In-
ventoriorum Denique omnium Pecorum Pecudum
totiusque substantiae et supellectilis Dome-
sticae ad ultima duntaxat vitae suae
tempora advitalitatem faciunt Inscribunt
et assecurant his suis recognitionibus
promissa firmare

Woyciech Zglenicki et
Maryanna Nadrowska

---

ns Illtris Admodum Rendus Josephus Kosciszewski Prepo-
situs Siepraeng Sanus Pltr RR Quia ipsi Cancella-
riam praesenti Terrae Plocensi de Extraditione
Inquisitionum ex Parte Sui Rentis Conc Conven-
tum Siepraeng Virginum Monialium Ordinis
Sancti Benedicti et Cives Siepraeng Jurisdi-
ctioni Ejusdem Conventus Subiecti in Tmo

Ordinis

Condni in Fundo Opidi Siepre agitate Fra-
Secunda pt Deam Misericordiae 1777 Ao educto
ac pt Circa resolutionem Causae in Judicio
praesenti Terri Plocen Sub Actu Fre 3tiae pt
Fm Conversionis S Pauli Apli hic in Siepre
1778vo Ao reserato et pt finalem Decisionem
Causae in Cancellaria praesenti reposito nunc
recepto Quietat emittit et liberam absolu-
tamq facit et pronuntiat psenti Sua me
praeissa firmans Josephus Korcinzewski Prop Sieprz mpr

Actum in Siepre in Terminis Commu-
nibus Tribus Plocen Sabbatho post
Fm Sancti Lucae Evangelistae proximo
Scilicet die vigesima Tertia mensis
Octobris anno Domini 1779no
Celebratis

Gnosus Franciscus Umiński ob Joannis cum ob Theophila
Zakrzewska Procreatus Filius Sanus Pltr Rndo Rvit
Quia ipse Mcos Hedvigim de Natesze olim G. Thomae
Umierzyski Camerarij Granitialis Plocen Relicto Con-
sortem Viduam Matrem tum Succores Jacobum
Mariannam et annam Filium et Filias Umierzy-
skie - Eiusque Utmos Succores de Summa Viginti aureor
ad Scriptum manuale pro ob G Thomam Umierzyski ab Eoce Contracto
Hungaricalis Decretoq in Siepre Feria 3tia post Dm Exau-
di Proxima Scilicet die Secunda mensis Junij anno
Elapso 1778vo inter Eunc Rntem Franciscum Umiń-
ski ab una, et Gnosos Hedvigim de Natesze ob Gnosi
Thomae Umierzyski Camerarij Granitialis Plocen
Matrem Jacobum Mariannam et annam Filium
et Filias Umierzyskie parte ab altera lato Solvi
injuncta cu Poena licita Trium marcar Pol Eoce
Decreto adjudicata tamq de toto Processu ob Seva

Tam

ob laevatam Summam Eandem Viginti aureorum Hunga
ricalium cum Poena luita Trium Marcarum Polonicalium Praesti
tamque sibi in toto Sufficientem ac Plenariam Satis
factionem Quietat Emittit ac liberos absolutosque
facit ac Pronunciat maonem cum Publicatione in
Tmo Satisfactorio factam tot quomvis totum Pro
cessum tollit Cassat et mortificat Perpetuo et
in aevum Praesenti sua Recognitione ad id libe
re et benevole accedens.

Franciszek Umiński

1s GG Antonius BC Plocen ab una et Mathias
Suo et Gnosae Agnethis Borowska Comitis Suae
pro qua Pacem Cavet et Se inscribit Nne Fratres
inter Se germani Borowscy olim Jacobi Filij Sa
ni pter RR Quia ipsi Se Mutuo et ab invicem
de Causa et Actione in Judicio praesentis hic
in Sieprae respectu extraditionis Equorum ab
invicem a Se praetensorum ac attentatarum violen
tiarum vicissim sibi per acto vertentem tum Dila
tione Majoris ac inquisitionibus hac in Cau
sa per G Antonium educto ex ~~praestita si~~
~~bi Sufficiente Satis~~ Amicabili Compositione
ac sufficiente Satisfactione praestita quietant
emittunt et Liberos absolutosque faciunt ac
pronuntiant Decra quaevis ac Protestatio
nes Cnae Se interposito tum Inquisitiones
Cassant et mortificant, nihil praetensio
nis ad diem hodiernam sibi reservando
praesentes Suis Rnibus Praemissa firmant

Antoniusz Borowski BC Plocen mp
Maciey Borowski Swym i żonie imieniem mp

MRGP Paulus Zitoryński de Mieszek authus et Ju-
rato Palem rvit Quia ipsi habitis Secum Nlibus Casimi-
ro Sutoski et Paulo Ciemiński gratia evidentioris
Testimonij sibi adhibitis ex requisitione Offici-
sa Gnosae Rosaliae Chlebowska olim Thomae Filiae
olim vero Gnosi Bonaventurae Wawrowski Relictae
Contis Viduae Dnae advitalitialis fuit in Bonis
Sutocino et Nova Colonia non cupata Zorawienice
ad Bona Sudragi pertinenz die hodierna in actu
Contenta et ideo eandem Gnosam de Chlebo-
skie Wawroska in Sortes olim Gnosi Bonaven-
turae Wawroski Juribus Subiectis Vigore Juris
advitalitij Intromisit Investivit et in Posses-
sione nemine impugnanz nec contradicente
pacifica reliquit de quo psenz id Mlis fuit
relationem

GG Mathias Zaborowski Suo et Gnosae Elisabethis
de Przeradzkie Contis Suae pro qua Pacem cavet et
Se inscribit Nne ab una et Ignatius Przeradzki
olim Casimiri Filius Parte ab altera Sani Menti-
bus et Corporibus existenz pltter RR et quilibet
illorum Suo pro interesse recognovit Quia ipsi ad
disiudicandum decidendumq causam respectu derelictae
Bonorum Paternorum et Maternorum seu aliorum quovis
modo Successionis devolutorum Compertationisq
munimenter Massam Substantiae tam Pater-
nae quam Maternae excludenz constitutio-
nisq Dotis de ijsdem Bonis seu Sorte in Villa

Parva

Parva Przeradz pro re ~~[illegible]~~ Elisabethis de Przeradzkie
G Zaborowski Cntis tum variar iniuriar et Damno-
rum in Eadem Sorte Villae Przeradz per quemnam
apparuerit peracto et illatorum Subditorumque ac In-
ventariorum ab eadem Sorte alienatorum restitutio-
nisque rerum Mlium et argenteriorum cui et
a quo competient pt olim Pslem Rdm
Franciscum Przeradzki Canonicum Cathe-
dratum Culmensem varijs in locis morte ejusdem
derelicto in quavis Materia et forma
existens ac aliarum quarumvis Pretensionum tam ex re
Sortis praefato in Villa Przeradz Sitae ~~[illegible]~~ ratione
Successionis pt fata olim Pslis Rdmi Francisci
Przeradzki Canonici Culmensis sive ex quocunque
fonte pululens mutuo et ab invicem ad se ha-
bitarum in Superarbitrum ac Supremum Cau-
sae Ejusdem Judicum M Josephum Kaminski
~~[illegible]~~ Dapiferum Nurensem eligant inscribunt et Con-
stituunt Diemque et Terminum ejusdem Compro-
missi Decimam Quintam Mensis Novembris
Annorum labentis et immediate incedentis in Villa
Przeradz Parva Sortique Przeradzczyzna in
eadem Villa Sita in loco per praefatum M
Super Arbitrum designandum assignant
Dantes et Concedentes Jidem Rentis eidem M Super
arbitro una cum MM Arbitris per unum
a quocunque Parte locandum plenariam facultatem

tem omnimodam absolutamq Potestatem Cau-
sam premissam disiudicandi decidendi et mode-
randi finemq debito terminandi Compertationem
munimentorum massam Substantiae Paternae et
maternae enucleandi incurrendi Inquisitiones
si opus fuerit expediendi et eandem Massam sub-
stantiae constituendi seu pretium praefatae
Sortis investigandi proventus ex re oculis sub
iecta adinvenienda Dotem proportionatam
p re mentionatae G Elisabethis de Preradzkie
Zaborowska assignandi de summis in obliga-
tionem Sortis aliae in Bonis Preradz Par
vae existentis per olim Prlem Rendm Franciscum
Preradzki Canonicum Culmensem datis investigandi
et Cuj provenerint easdem summas adjudicandi resti-
tutionem rerum Mliam et argenteriorum Cuj et a-
quo provenerit decernendi Juramenta si opus fu-
erit declarandi Satisfactionem in omnibus
Pretensionibus Partiam Cuj et Aquo debeli-
tur praestandi adinvenirendi Dubia quae
vis resolvendi totaliterq nihil intactum et
irresoluto relinquendi plenarie ac finaliter
disiudicandi Tmos praefigendi rigorem anne-
ctendi promittendi ac Inscribendi Se Jid Rentes
quidquid per Suprafatam M Superarbi-
trum una cum Meis Arbitris decisum et
Sententiatum fuerit pro ratho gratho fir
mo ac Valido idq sub Poena Banitionis

illo

Mo in Tmo Compromissi super Parte Contraveni-
enę publicanę Susceptura et Judicatum am-
plexuros sive his suis mi by Plibus ad praemissa
libere et bene volo accedere

Maciey Swym y Małżonki Swoy
Imieniem Jaboronski mpp

Ignacy Przeradzki mpp

Judm Tre Ploced in Sepre ad Oblationem G. Josephi Pe:
płowski Commutationem Certam manualem inter
partes inferius nominandę reproducenę ad acticandę actiq
praed ingrossandę suscepit in tenore tali Miedzy
WWJmP. Stanisławem Andrzejem Swym y WJgPani
Petronelli z Orłowskich pierwszego niegdy WJmPa
Franciszka Zakrzewskiego Łowczego Zawskrzeń-
skiego powtornego zas Małżenstwa Małżonki
Swey za ktorą pokoy y bespieczenstwo ręczy
Imieniem, Dobr Girzyna w Wojewodztwie Płoc-
kim a Powiecie Bielskim leżących Possessorem
Imieniem z Jedney a WJmX Ludwikiem Probosz-
czem Łęskim Bracią miedzy Sobą rodzonemi
Kuczkowskiemi z Drugiey strony stawa za-
miana Ludzi, to iest WJmPa Kuczkowski dawszy
pracowitą Maryannę Dziewkę pracowitych
Tomka y Maryanny Kondarczykow z Girzyna
rodowitą poddaną w Zamęscie do Łęga Prac-
vitemu Stanisławowi in rekompensam
zas bierze Dziewkę ieszcze niedorosłą Imie-
niem Maryannę Pracowitych Jozefa y Zofij
Małżonkow z Łęga poddanych Więc aby
w przyszłym Czasie ktorekolwiek Dobro od
Dziedzicow y Possessorow nie były w tey okoliczności
Inkwietowane WJmPa Miedzy Sobą zawieraiący

nawzaiem

na wzaiem Sobie przerzeczone Dziewki daią
ustępuią y ninieyszą Konwencyą ~~[illegible]~~
rezygnuią żadney Sobie pretensyi ani Prawa
nie zostawuiąc ani rezerwuiąc y te Dziewki
rzeczonym każda gdzie się teraz znayduią
za wiecznie poddane być powinny Dobrom
ewikcyą sobie na wzaiem ostrzegaią y zapi
suią którą to między Sobą zamianę za
ważną y niewzruszoną tak iakby przed
któremi kolwiek Xięgami Autentycznemi
była zeznana y approbowana mieć chcą
y onę przy przyciśnieniu Herbownych
pieczęci Rękami Własnemi podpisuią
Dat w Łęgu Dę 9na 8bri 1779no Ao
Stanisław Andrzey Kuczkowski swym
y Małżonki swey Imieniem Manu propria
X. Ludwik Kuczkowski Kościoła Łęckiego
Proboszcz manu propria Locus Sigillor Gen
litiorum Cera Rubra expressor, pt cuius quidem
pinsertae Commutationis in Acta praesentis Ingros
sationem Originale Ejusdem Jdem Offerens praeiudi
cij sui Quietatione denuo adsse recepit.

Actum in Plonsko in Terminis Com
munibus Terrestribus Plocensibus
Districtuum Plonscensis et Racia zi
ensis Feria Sexta postridie Festi
Sanctorum Simonis et Judae apostolorum
scilicet Die vigesima nona mensis
octobris anno Dni 1779no ob
Continuationem Causarum in Sejme
Die hodierna inhoatis.

Coram mfis Grabnik in Kurwosiecki Kor
wosiecki Judice Joanne in Krasniewa
Jumowski Subjudice Francisco a Cotko
wo Cotkowski notario Tribus Plo
censibus.

G. marianna Krajewska et G. valentini
Krajewski Filia ex et G. Catharina
Cywinska progenita G. antonij Ry
bicki Consors in assistentia ejusdem ma
riti sui Sana Personaliter Recedendo
Recognovit Jecia ipsa Gnoso Paulino
Rybicki Filio suo ejusq legiti
mis successoribus medietatem omni
um et singulorum Bonorum suorum mobilium
et immobilium Paternorum et maternorum hae
reditatis seu alio quovis modo se recogno
scens Conjunctim seu sortiens super Bonis Cywi
ny Krayki in Palatinatu Plo
censi Districtu Conscientiae Consistens
sito et Juxta sub Jure ad vitalitium
mariti existens ex amore materna
li iam ex nunc et omni et integro Ju
re suo Dominio proprietate Propri
quitate titulo haereditatis ac et omni
bus et singulis earundem sortium pro
ventibus uribus fructibus ut pote
arcis hortis agris Pratis lampis
sylvis Borris rubetis nemoribus
aquis Stagnis fluviis fluminibus
aquarumque decursibus nec non aedifi
ciis Curialibus subditis denique atti
nentiisque et pertinentiis quibus ex uni
versis nullis penitus exceptis sedita
late longe circumferentialiterque pro
ut earundem sortium mediatas ab an
tiquo in suis metis extabant et nunc
extendit pura mera et irrevocabili
donatione dat donat vendit inscribit
et resignat perpetua et in aeva

intromissionem et nunc ~~ad~~ mittit ~~eos~~ ~~in eos~~ ~~et~~ ~~eorum~~ ~~heredes~~ tuitionem eo omnibus uigenere impedimento quo rumois Personis caret et permittit ~~id~~ sub Damnis Pribus proprijs Eius ubi ~~q~~ respondebit Deus ~~eo~~ posteris

mariennæ Ferreiræ Mich Rybickiene.

~~an~~ Dni Ry bicki gubernat

~~Q~~ antonius Ry bicki ~~d~~ q. valentini Filius et ~~d~~ q. Catharina Rzeczkowska proximi Sanus Personaliter ~~ad~~ Dnos ipse q. mariannam Ferreirskiene Conjugem suam Legitimam de Qua ~~in~~ infrascripta in vitalitio ~~in~~ ~~Bonis~~ ~~sua~~ ~~portione~~ in medietate portionis pupr Bonis q. mariti Vxoy Ante extenden die hui. ~~ing~~ Vxoy Ante extenden die hui. erga per Eam q. mariannam Ferreiræ ~~ista~~ consentiens q. Paulo Ry bicki filio ~~suo~~ die Quarta ~~ejusdem~~ ejusdem et ~~ratihabitq~~ ratihabitq ~~ad~~ quæ ~~et~~ ~~ad~~ medietatem portionis ~~ad~~ pias ~~ad~~ portiõ pro ~~ad~~ ~~ad~~ ~~ad~~

modam ab omnibus Personis et Impedimentis Ca-
vet et inscribit, ~~praesens sua me praemissa~~ id q sub Damnis Tenbis pro quibus respondebit suis
cum Posteris
~~manu~~ Franciscus Olszewski BCZ mp

M R G P. Joannes Rykaczewski de Hendrajec Kmie-
tonum authus et Jurat palam recognovit Quia
Ipse habitis secum Nobilibus Ludovico Korecki et Jo-
anne Chędynski sibi adhibitis gratia evidentioris
Testimonij sibi adhibitis ex requisitione m Ludovici
Szymakowski Dapiferidis Ciechanoviensis fuit in Bonis
Uniejowskiego die vigesima secunda Mensis octobris An-
no praesentis et Ibidem Condescendens recognoscens in medi-
etatem Bonorum Uniejowskiego vigore Submissionis in Cro Plocen
Idq sub Celebratione Judiciorum Feria Tertia post
Festum Scapulari Beatissimae Virginis Mariae fu-
it die vigesima mensis Julij Anno praesenti ex Par-
te m Joannis Szymakowski Dapiferidis Ciechano-
viensis in rem et Personam ~~sui~~ requirens facta In-
tromisit invertivit et in Pacifica Possessione Eius-
dem Medietatis nemine Impugnante nec Contra-
dicente requisivit de quo praesens Idem Mlis fecit
Relationem

G Agnes Draminska olim Josephi ex olim Gnoi Constan-
tia Zaborowska procreata Filia G Valentini Cywinski
Consors, Ltma In assistentia Ejusdem sui mariti sana, ~~ultra~~ re-
cognovit Quia Ipsi GG Mathiam et Adamum
Draminskie Fratres suos germanos et Eorum Le-
gimos Successores de Summa mille Florenorum Po-
lonicalium in vim dotis de Bonis Paternis et mater-
nis Verbaliter Condictata de manibus Eorundem
Gnorum Draminskich Fratrum suorum Swatam sub

scuto

Subsecutaneq per maritum die hodierna recompensam obprestitam sibi plenariam et sufficientem satisfactionem Quietat Emittit et liberos absolutosq facit ac pronunciat perpetuo et eorum nihil omnino De Bonis tam Paternis quam Maternis Eadem recognoscens In assistentia quo supra abdicat et abrenuntiat praesq sua recognitione praemissa

Jedmaz

Agnieszka z Draminskich Cywinska it.
Walenty Cywinski mąż v assistent

GG Valentinus Cywinski olim Floriani Filius ab una et Agnes Draminska olim Josephi Filia sa ~~mi pltr recognoverunt Quia~~ Parte ab altera sa mi pltr recognoverunt Quia Ipsi mutuam et reciprocam omnium et singulorum BB mor mobilium et Immobilium Pat Non finitum

Actum in Płonsko in Terminis Communibus Terribus Plonensibus Districturam Plonensem Simul et Raciąciensem Feria Quarta post Dnum SS Omnium proxima scilicet Die 3tia Mensis Novembris A D 1719 Celebratis

Gnosius Antonius Bojanowski olim Gregorij Filius Sanus RR Quia ipse G Stanislaum Petrykowski olim Josephi Filium et ejus Successores de Causa et Actione in Judicio praesens hic in Płonsko respectu extraditionis Equae vertens et Agitata tum Dilatione Inquisitionis ac eductis Inquisitionibus

exprestita

plemaria pro Eadem Equa Satisfactione quietat
emittit liberos et absolutum facit ac pronun-
tiat processum de Maiore tam Inquisitio-
ne hac in Causa factus et educto Cassat
et Annihilat praesentem Sua Rne promissa
firmans. Antoni Bojanowski r.t.

Coram Judicio et Gso Stanislao Turowski Came-
rariae Trr Visogrodiensis per M Franciscum Ciołkowski
Notariam Trrem Plocensem ad hunc actum in lo-
cum sui Notariatus assumpto Subdelegato actisque
praesentibus pltr Comparens G Andreas Olszewski Came-
rarius Terrae Zacrocimensis olim Petri Filius cum
olim G Przedziecka progenitus sanus pltr recedendo
recognovit Quia Ipse Eundem M Franciscum a
Ciołkowo Ciołkowski Notarium Trrem Plocensem
~~et Ejus legitimos Successores de Maiore tum~~ G
Franciscum Olszewski Burgrae Crac Zacrocimensis
Fratrem suum germanum et Eorum legitimos
Successores de Maiore Certa coram actis Crac
Plocensibus in Anno 1777 Transactiones Intuitu Here-
ditatis Sortium in Bonis Przyborowice Radwa-
ny in Pltu Masoviae et Terra Zacrocimensi con-
sistens Sed nitro praedictum G Franciscum Olszew-
ski Burgrae Crac Zacrocimensis Fratrem sui reco-
gnoscens germanum ab una et praenominatum
M Notarium parte ab altera Confecto acci-
vicianti et Infringenti habita Erga Eandem Sor-
tes post Fata Parentis sui in Summis
Paratis Equali Lance pro sui divisione Sa-
tisfactione Quietat Emittit et liberos fa-
cit

Eandemq Maciem quandam Dubietatem Transa
ctionum et Viciationem super Sortes Bri Przyboro
wice Subsecut in se Continenq facit Cassat et Anni
hilat nihil omnino Jdq recognoscens tam Contra
ctum resignatorium in anno 1776to quam vi
Ejusdem Contractus donationem per supra facto
G Franciscum Olszewski Burgr Crez Zacrocimen
in Personam Ejusdem Nu Notarij ac quietationem
De Pretio supra Exarat Sortium in Bonis
altius dicti Przyborowicze Radwany Jacenq
in omnibus Punctis Clausulis et Nexis approbat
Confirmat et Rathificat praesenq sua recognitione
praemissa Firmam Andreas Olszewski C Tzm
Stanislaus Turowski ad hunc Actum Subdelegatus

Coram Judicio et G Stanislao Turowski Camerariae
Terri Visogradiensis p M Franciscum a Ciołkowo
Ciołkowski Notarium Terrae Plocen ad hunc Actum
in locum sui Notariatus assumpto Subdelega
to Actuq praesenq plus Comparem M Franciscus Ciol
kowski Notarius Terri Plocen Anno Rdo Jmci G Andream
Olszewski Camerar Terri Crez Zacrocimen olim
Petri Filium cum olim G Victoria Przezdziecka pro
genitum et Ejus legitimos Successores de Causa
et Actione Judiciaria in Judicio Terri Zacrocimen
respectu Cassationis maciei Transactionum in
tuitu haeredis Sortium in Bonis Przyborowicze Ra
dwany sub Viciationem quandq in se praeseferen
vertenq et agitandq Quietat Emittit et liberum
absolut facit ac pronuntiat processum totum
et Integrum Cassat et annihilat praesenq
sua recognitione praemissa Firmam
Franciscus Ciołkowski Notarius Terri Plocen
Stanislaus Turowski ad hunc Actum Subdelegatus

G Magdalena Machczynska Gsi Martini ~~Martini~~ Machczynski ex Gsa Agnate
Zawadska procreata Filia Gsi Alberti Chyczewski Con
sors legitima in assistentia Ejusdem sui mariti sana
pte recedendo recognovit Quia Ipsi G Martinum
Machczynski olim Joannis Ex olim Gsa agne
te Ciołkowska procreatum Filium Parentem su
um ac Ejus legitimos Successores de Summa mil
le Florenorum Polo in omni Dotis per Eundem Parentem
sibi recognoscendum Intercisa nuptiali Condictata de ma
nibus suprafati G Machczynski Parentis tam ex Bo
ni Paterni quam materni levat subsecutus per ma
ritum ~~sufficientem~~ ~~ac~~ die hodierna recompensam
ob praestitam sibi plenariam Satisfactionem
Quietat Emittit et liberum absolutumque fecit
ac pronuntiat Intercisam Nuptialem Interse
recognoscendam ab una et G Machczynski Parentem
Parte ab altera subsecuta Cassat et anni
hilat perpetuo et evane nihilominus Eadem re
cognoscens tam de Bonis Paternis quam mater
nis nec non Successivis abdicat abrenuntiat
praesentem sua recognitione praemissa Formam

Magdalena z Machczynskich Chyczewska
Wojciech Chyczewski mąż assistent

---

ps Religiosus in Christo Pater Chrisostomus Polejowski
Ordinis Carmelitarum Strictioris observantiae Conven
tus Plonsensis Prior suo et totius ejusdem Conventus
Plonsensis Nomine Sanus Praeter RR Quia ipsi Relictam
et Successores olim Famati Jacobi Puchalski
Civis Plonsensis Contentum de Summa Mille Tyrenorum
Actis Advocatialibus Plonsensis Feria Sexta post
Festum Visitationis Bmae Virginis Mariae 1772do

Anno

Anno per olim Famatum Jacobum Puchalski
Vice advocato Plonsceng cid Conventui Inscripta
obsubsecutam ejusd Summae per praefatum
olim F Puchalski per solutionem, et per
Indlem Abraham Majorkiewicz Judaeum
et Mercatorem Plonsceng die hodierna In-
scriptionem quie tat emittit liber et
absolutam facit et pronuntiat Inscri-
ptionem supra de actu exarato Cassat
et mortificat per petitum et in eum p-
sens Sua Rne promissa firmans

X iądz Chryzostom Pobejowski Przeor Karmel. Plonskich [illegible]

Actum in Plonsko in Terminis Terre-
stribus Plocens Districtuum Plonsceng Si-
mul et Raciąziens Feria Quinta post Fm
Sanctorum Omnium proxa Scilicet Die
Quarta Mens Novembris A D 1779no
Celebratis

M M Josepha Bromirska olim M M Antony Bro-
mirski et Eleonore Strzezewska in vicem Conjugum
Filia M Adami Przedwiewski Notarii Terrae Cie-
chanovien Consors Ultima in Assa ejusd Sui Ma-
riti abuna et Stanislaus Wołowski olim M
Michaelis Wołowski cum olim M Eleonora
Strzeszewska in Secundo Voto progenitus Fi-
lius Frater ab uterinus Parte ab altera Sani

Pltr

Pter RR Quia ipsi Complanationem Certam
in tuitu Resignationis Bonorum Bdmino Jere
in Pttu Plocen et Distri psen Plonsen et aliarum
intervenien in Eadem Complanatione expres-
sarum inter se Rentes ac alias Serores Conscripto
manibus Proprijs Subscriptam in Bonis Ba-
boszewo Die Sexta Mensis Junij 1774 Ao Con-
fectam Vadio Duorum Millium Florenorum Pol
firmatam in omnibus Pun Etis Clausulis
nexibus ligamentis Foro Vadio Ce-
terisq Contentis aprobant Confirmant
et ratificant praesens Suis Recogni-
tionibus praeissa firmans

Jozefa przedwogeska rw
Adam Przedwoiewski mp
Stanisław Wołowski mp

M Josepha Bromirska olim MM Antonij
Bromirski ~~cum olim~~ et Eleonorae Strzesze-
wska Coram Filia M Adami Przedwoiewski No-
tariae Terrae Ciechanoviensis Consors in Assa Ejusdem
Sui Mariti Sana pter RR Quia ipsi M Stanislao
Wołowski olim Mci Michaelis Wołowski
cum praefata olim Mca Eleonora Strzeszewska
in Secundo Matrimonij Thoro procreato Filio
Fratri Suo ab uterino et Ejusdem Successoribus

totam

totam et integram Sortem Suam haeredit. post obligat Ma-
trem Suam in se Rentem erga alias Sorores devo-
lutam in Bonis Bldmino Jcie in Pltu Plocens
et Districtu praesens Plensens Consistens sitt et
iacens iam ex nunc cum omni Jure Suo Dnio pro-
pricta propinquitate Titulosq haereditas ac
cum omnibus ejusd Sortis utilitatibus usibus
fructibus proventibus ac Comodis Curetis nul-
~~lis exceptis~~ ut pote Arijs aedificijs hortis Agris
Pratis Campis Sylvis Berris Rubetis Nemo-
ribus Indaginibus Aquis Stagnis Piscinis Flu-
vijs Fluminibus aquarumq quibus vis decursibus
Subditis denique Cenetis eorumq uxoribus et Liberis tam
ad praesens residens qm profugis Tabernis et
Molendinis attinentiisq et Pertinentijs qtn
universis nullis Poenitus exceptis ne prose
et Suis Successoribus reservatis sed ita late Lon-
ge Circumferentialiter prout praedicta
Sors in Suis Metis et Limitibus ac graniti-
bus ab antiquo extabat ex extenditur pu-
ra mera et irrevocabili Donatione Dat
Donat Vendit Inscribit et resignat per
petuo et in aevum Intromissionem ad
mitti tuitionem glem et evictionem Splem
ab oibus Impedimentis Cavet et inscribit idq
Subdannis Terribus pro quibus ubiq respon-
debit Suis cum Posteris

J przedwoyeskarw

Adam Przedwoiewski mp

M Josepha Bromirska olim MM Antonij Bro-
mirski et Eleonorae Strzeszewska in vicem Con-
cugum Filia M Adami Przedwoiewski Nota-
rij Terrae Ciechanoviensis Consors in Assa ejusd
Sui Mariti Sana Prter RR Quia ipse M Stanisla-
um Wołowski olim Mcor Michaelis Wołowski et
Eleonorae Strzeszewska Congum Filium Fratrem
Suum Abuterinum et ejus Illmos Succrs de
Summa Duor Millium Flor Pol pro prae-
tio Sortis Bonor Bdmino Jice pt Suprafato
olim Suae Rentis Matrem in se Rentem dea-
lutae per se Rentem Die hodierna resignatae
Complanatione inter se Rens ac alias Sorores ab-
una, et ipsis Parte ab altera in Baboszewo
Die 6ta Mensis Junij 1774to Ao inita et Con-
fecta die hodierna Actis praesens roborata Condi-
ctata ob Subsecutam Satisfactionem et Inscri-
ptionem ejusd Summae per Eund M Wołow-
ski Quietat emittit et Liber absolutum
facit ac pronuntiat perpetuo et in aeternum
praesens Sua Rne praemissa firmans et in per-
sonam ~~ejusd M~~ Suae Rentis mitam

J przedwoyeskaru
Adam Przedwoiewski mpp

Actum in Płońsko in Terminis Com-
munibus Terrestribus ~~Plonskiensibus~~
~~Dist~~ Plocensibus Districtuum
Plonsciensis Simul et Raciąziensis
Feria Sexta pt ~~Pm~~ omnium Sanc-
torum Proxima Scilicet Die Quinta
mensis 9bris Anno Dni 1779 Ce-
lebratis

GG Ignatius Lasocki ab una et Simon Głazewski Parte ab altera Dani Personaliter RR Quia ipsi mutuo et ab invicem se et quidem G. Ignatius Lasocki suo et Laboriosor Bartholomaei et Jacobi de Bonis Tyszki subditor nomine de Protestationibus manifestationibus Decretis quibusvis intuitu Damnor Plurimorum in Frumentis illator devastationis Sylvar Terminis aggravationis vacae exhalationis ac aliar Praetensionum ~~[illegible]~~ interpositis et subsecutis Gg quoq Simon Głazewski itiq suo et LL. Jodephi Stankiewicz nomine etiam de manifestationibus Protestationibus et decretis intuitu Personar Exhalare Causationis aggravarum violento modo in Possessionem apprehensionis Sylvar devastationis Personar denegationis Inventarior ad Forestam abductionis et ferme macerationis Damnor in frumentis illationis ac aliar Praetensionum interpositis et subsecutis ob praestitam sibi Sufficienter et Plenariam Satisfactionem Quitant emittunt et liberos absolutosq faciunt Protestationes manifestationes et Quaevis Decreta in praemissis Causis subsecuta cessant et annihilant perpetuo et in aevum his suis Personalibus recognitionibus ad id libere ac benevole accedens

Szymon Głazewski rt.

Ignacy Lasocki

Illustrissimus admodum Rendus Jacobus Lisowski Ante actus Praepositus Staroneber sanus ultr recedendo recognovit Quia Ipsi Cessionem manualem de data Ejusdem Jarosławi Sed Tertia July Anno praesenti in rem et Personam Gnri Mathaei Lisowski Burgre

Burgrabij Crez Plocez Super Summam Mille Florenorum Polonicalium ad Scriptum manuale per Famatum Antoniam Lisowski ase recognoscens contractam et in hucusq apud Eundem haerez fuit ~~[illegible]~~ in omnibus Punctis clausulis nexibus Ligamentis Foro vadio Caeteriq contentis approbat Confirmat et Ratificat praedictam sua recognitione praemissa firmam

X J. Lisowski mp

Illustris admodum Rendus Jacobus Lisowski Antecessor Praepositus Starorzebcz Sanus pltr recedendo recognovit Quia Jpu Cessionem manualem de data Ejus in Karwowo die Tertia mensis July Anno praedicto in Personas GG Agnethin GG Martiani Karwoski Mariannae G Josephi Szumanski Salamonis Alberti Dłuzniewski Centum Rosinewskich super Summam Trium millium Tyz ex Summa Quatuor millium Tyz Actis Crez Plocez per G Antonium Rzepotarski in Bonis Milewsko sibi recognoscens Inscripta ex in Eisdem Bonis haerez cuiq illorum per mille Tyz per se Recognoscens disposito Servien in omnibus Punctis nexibus et Ligamentis Foro vadio Caeteriq Contentis approbat Confirmat et Ratificat Praedictam sua Recognitione praemissa firmam

X J Lisowski mp

GG Paulus Karwowski olim Mathaei Titius ab una et Rosalia Karwowska olim Floriani Titia Censors Parte ab altera Sani Pltr recedendo recognovit Quia Jpu mutuam et reciprocam ~~Jn~~ omnium ~~Bonis~~ et Singulorum Bonorum mobilium et Immobilium Paternorum et maternorum haeredit obligat habitorum et habendorum acquisitorum et acquirendorum quorum ubi in locorum haerez Inscripto et Inscribendorum vestium vestimentorum Clenodiorum

Cupri

Cupri aeni stanni Inventarios denique Omnium Peco
rum Pecudum totius substantiae et Suppellectilis Dome
sticae ad ultima duntaxat vitae sua tempora advi
talitatem sibi faciant et Inscribunt praesens suis reco
gnitionibus praemissa formam

Paweł Karwowski rt
Rosalia z Karwowskich Karwowska rt

G Paulus Zbyszynski olim Thomae Filius sanus pltr
recedendo recognovit Quia Ipsi GG Franciscum Olszewski
Burgrae Crem Zacrocimen olim Petri Filium et Stanislau
um Zakrocki Calorum Brzeski et Eorum legitimos
Successores de Causa et actione Judiciaria ad Judici
um Crem Plocen per se recognoscen Intuitu Illatorum Da
mnorum per Ipsi recognoscen Illatorum tum condemnatio
ne hac in Causa subsecuta et obtenta ob praestitam
sibi sufficientem et plenariam Satisfactionem
Quietat Emittit Processum quemvis ac Protestatio
nes nec non condemnationem obtentam Cassat tollit
et annihilat perpetuo et in Aevum praesentem
recognitione praemissa formam tum Petrum Sie
kluski

Paweł Zbyszynski rt

G Stanislaus Siemiętkowski Adami Filius ab
una et Tamatus Brzeski Civis Biezunensis Parte
ab altera Sani pltr RR Quia ipsi sese Mutuo
et ab invicem et quidem G Siemiętkowski Tama
tum Brzeski de Proxime coram Actis Crem Plocen
in Mława Tra 2da pt Tmi Jacobi nempe die
27 Mensis Julij Ao 1778 facta tum Ordine
in Judicio praesens ~~hic~~ in Racia Ao praesens
Super Eod Z Brzeski obtento Jam vero Tama
tus

Tamatus Brzeski eund. G. Sięmiętkowski de Maiore
Coram Actis praesens Crenę Plocenę in Cro Plocenę Ao
praesenę facta tum de Inscriptione in Relestris
Iudicij praesenę pendenę quietant emittunt
et libera se faciunt perpetuo et in aevum
praesenę suis Rnibus praemissa firmanę
Stanisław Sięmiętkowski rt
Tadeusz Brzeski mpp

G. Joannes Modzelewski olim G. Modesti Modze
lewski Subjudicis Zacrocimensis Filius cum G.
Petronella Brochocka progenitus Sanus pltor
RR Quia ipsum G. Florentiam Murzynowska
olim Martini Filiam primi olim G. Melchi-
oris Sułkowski Venatoris Smolensciae Secun-
di ad praesens voti Centem suam de Summa
Duorum Millium Flor. Pol. ex Summa
Majori Quinque Millium Flor. Pol. per eand.
Gsam Florentiam Murzynowska Actis Crenę Cie-
chanovienę Tra Quarta pt Im Sanctorum In-
nocentum Martyrum Nempe die Trigesima
Mensis Decembris 1772do Ao in Viduali
Statu in vim in eand. Matrimonij voterum sibi
Rentis Inscra ex sua bona Voluntate Quie-
tat emittit et Liberam absolutamque facit
et pronuntiat perpetuo et in aevum
praesenę suae Rne praemissa firmanę
Jan Modzelewski mpp

Actum in Plonsko in Terminis Communibus Terribus Plocensis Districtuum Plonscensis Simul et Raciązensis Sabbô pt Im Sanctorum Omnium pro Scilicet Die 6ta Mensis Novembris Ao Dni 1779no Celebratis

Gnosi Jacobus Strzeszewski olim GG Valentini Strzeszewski et Dorotheae Rostkowska in vicem Congum Filius et Paulus Rakowski olim Jacobi Filius cum olim Gnosa Eva Strzeszewska progenitus Sani Pttr RR: Quia ipsi Gnoso Joanni Strzeszewski olim Gnosi Caroli Strzeszewski Filio cum olim G Catharina Owsienicka matrimonialiter procreato Filio et ejus Succeribus Aream Suam haeredit Vocitatam Kawałowska in latum Sulcorum hiemaliam Octo per duo Stadia ~~pro~~ incipiens a fossa et etendens do Wągrody intermetas ejusdem quaesi tenis Ab utraq Parte et cum Prato in et Super Bonis Strzeszewo Kulisko in Pttu Plocensi et Districtu Ipsensi Plonscensi Consistens sitt et iacens iam ex nunc cum omni Jure suo Dnio proprietate propinquitate Titulo haereditatis ac cum omnibus ejusdem ~~Sortis~~ Areae utilitatibus usibus fructibus et Commodis gnaliter universis nullis penitus exceptis nec pro se et Suis Succeribus reservato sedita late longe prout Eadem Area in Suismetis ab antiquo extabat Datum Do

natum

donat vendit inscribunt et resignat perpetuo et in aevum
Intromissionem admittunt Tuitionem gnalem et Evi-
ctionem Splem ab omnibus impedimentis lavent
et Inscribunt idq sub damnis Terribus pro quibus
ubiq respondebunt Sui cum Posteris

Jakub Strzeszewski rt
Paweł Rakowski rt

Jud Gnus Jacobus Strzeszewski et Paulus Rako-
wski Sani Pter RR Quia ipsi ~~[illegible]~~ Eunq Gsum Joan-
nem Strzeszewski et ejus Stmus Sucns de Summa
Sexaginta Flor Poln pro pretio Arcae in Boni
Strzeszewo Kuliski Sitt die hodierna resignat
verbaliter Condictata Quietant emittunt et
Liber absolutamq faciunt et pronuntiant
perpetuo et in aevum praesenq Suis Rnibus
praemissa firmanq Jakob Strzeszewski rt
Paweł Rakowski rt

G Paulus Rakowski olim Jacobi Filius cum olim G
Eva Strzeszewska pronitus

---

ns Coram Judicio et G Valentino Trzłowski B C Cie-
chanoviens per Mcum Joannem in Krasniewa
Gumowski Subjudicem Terrem Ploanq ad hunc
Actum in locum Sui Subjudicatus assumpto
subdelegato Actisq pseng Prter Comparens G
Paulus Rakowski olim Jacobi Filius cum olim
G Eva Strzeszewska progenitus Sanus pter RR
Quia

Quia ipsum Eid. M. Joanni in Krasniewa Gumowski
Subjudici Terri Plocen. et Ejus Ultimi Successoribus
Lsum Adrianum Lsi Joannis cum olim Lsa Agne-
the progenitum de Bonis Strzeszewo Kuliski Sub-
ditum Suum Nativum et proprium iam ex nunc
cum omni et integro Jure Suo Dnio proprieta-
te propinquitate titulo hæreditate ac cum
omnibus ejusd. Subditi utilitatibus dierum la-
boribus cunctaq. obedientia per ipsum præstari so-
lita ac rebus eius proprijs nihil sibi Juris et
proprietatis reservando dat donat ac pro Sum-
ma Centum Duorum Flor. Pol. actualiter le-
vata Vendit et resignat perpetuo Tuitionem
glem et Evictionem Splem ab omnibus impe-
dimentis cavet et inscribit idq. Subdamnis
Terribus ~~Plocen~~ pro quibus ubiq. respondebit
Suis cum Posteris Paweł Rakowski rt
Trętowski B. C. Ciechanę Subdelegatus [illegible]

Gnosus Franciscus Marszewski olim Stanislai Fi-
lius cum Gnosa Ludvina Jeiowna progenitus sa-
nus pltter R.R. Quia ipsum G. Paulum Horzybski olim
Joannis Filium ex olim G. Marianna Zochowska
progenitum et ejus Ultimos Successores de Ma-
nifestatione Coram Actis psenę in Raią i
Tra 4ta pt Festa Solennia Sin Pentecosten
proxima Scilicet Die 26 Mensis Maij Ao psenę
ex Parte

ex Parte Sui Rentis cenę Eundem Gsum Konybski
respectu non solutionis Summae Quinque Au-
reorum Hungaricalium ex praetio Sertis Bonorum
Marszewa provenienę per se Rentam eidem Gso
Konybski resignatae ob praestitam sibi suffi-
cienę ac plenariam Satisfactionem quietat
emittit et liberum absolutamque facit ac pronun-
tiat perpetuo et in aevum praesenę Sua
Rne praemissa firmare Maorem Su-
pra de Acta exaratam cassat et anihilat

Franciszek Marsiewski r t

Judicium praesens Terrestre Plocenę in Płońsko
ad oblationem G. Valentini Trętowski
Bl. Ciechanovienę Extractum Cessionis ex
actis authenę dynomptum in rem Cu-
jus interest Servienę ad actionem actisque
praesenę ingrossanę Suscepit in tenore Sequen-
ti actum in Arce Ciechanovienę die Dec-
ima Sexta mensis martij anno Dni 1779.
Coram officio et actis praesenę Castrenę Ca-
pitis Ciechanovienę Personaliter Comparens
G. Franciscus Kozicki Camerarius Trio Cie-
chanovienę Sanus recognovit Quia ipse
mtio Josepho Pęczkowski Judiciae Tri-
Ciechanovienę et ipsis Successoribus Sum-
mam Trium millium Florenorum Pol per
G. Agnethem de Pęczkowskie relictam
Consortem et G. Rochi Draminski et
G. Mathiae Kozłowski qua Tutaro ma-
rito modo simplicis debiti inscriptam
per G. Antonium Kozłowski ejusdem et Gnori
Mathiae Kozłowski ~~qua Tutaro marito~~

~~marita~~ Kozłowski in Sterilitate demor
tuj Fratrem germanum et Unicum Suc
cessorem nec non alias Summas inventa
ria rerum mobilis fati ejusq. et Gnori
mathiae Kozłowski Sterilis derelicto
ac scripto quaevis hyrographa sibi
recognoscenq. actis praesenq. die decima
Tertia martij proxime praeferito an
no nunc Carenti Jure Cessionario de
missas ex praestita reali et effectuali
satisfactione cum Jure suo omnibusq.
Contentis praedictae Cessionis Committ
it nihilq. sibi praemissi Juris reser
vando Transfundit Plenarie et in
effectu ex actis Castrenq. Capit. Ciecha
novienq. rescriptum Chmielenski ma
nu propria Sigi ~~Cro~~ Bobinski Lo
cus Sigilli Castri illius pt cujus qui
dem praeinserta Cessionis ad acta prae
senq. ingrossatione Jae Offerens prae
via Judicij sigi quietatione origi
nale denuo ad se recepit.

Trętowski B.H. Ciechanow Mpna

Judicium praesens Jmo Pleanq. ad Oblationem
Rli in Christo Patris Benignij Wołyński Ordnis
Carmelitarum Strictioris observantiae Conventus
Plonscenq. Theologiae Moralis Lectoris Testamentum
ultimae voluntatis olim G. Josephi Malinski
reproducenq. ad acticanda actisq. praesenq. ingros
sanda Suscepit in tenore Sequenq. W Imie Oyca
y Syna y Ducha S. Amen Ja Josef Malinski
cum aprobatione

nikecenne

Nikczemne Boga moiego Stworzenie czuiąc się być na-
zdrowiu przy latach moich starych słabym na umy-
śle iednak zupełnie zdrowym zostaiąc znaiąc nie
bespieczne defekta zdrowia moiego y wiedząc o wy
rokach Boskich iż kto się rodzi umierać musi, nie
wiedząc zas dnia ani godziny ktorey mam zieyść z te-
go Swiata więc poki mi wszechmocność Boska
zdrowia y zmysłow pozwala taką ostatniey woli
moiey czynię dyspozycyą nay przod Duszę moię
temu Panu od ktoregom ią wziął toiest Stworcy
moiemu w ręce iego przenayswiętsze oddaię iako
zas w Wierze Katolickiey urodzony y wychowa-
ny iestem y w niey Statecznie do tych czas żyłem
tak w tey że samey Wierze Katolickiey umierać
pragnę Ciało zas moie początkowi swemu Ziemi od-
daię ktore chcę aby było pochowane u Wbrych Oy-
cow Karmelitow Konwentu Płonskiego Stry-
ctioris observantiae ponieważ Rok y niedziel
cztery u nich mam wszelką wygodę y wszel-
ką Sufficientyą podług zgody z przewielebnym
w Bogu Imć X: Avertanem od SS Piotra y Pawła
Przeorem y całem zgromadzeniem Konwentu Płon-
skiego ktorym płacę na Rok po złotych dwie-
scie Polskiey monety na Sepulturę zas Ciała
moiego dysponuię złotych czterysta z ktorych
złotych czterech set obliguię Imć Xiędza Przeora

teraznieyszey

teraźnieyszego y napotym będącego y całego zgromadzenia tegoż Konwentu Płońskiego aby który Jmć Xiężą będą z tuteyszego Dekanatu na Msze S. Jmdali Summki zas moie które mam z woli y dyspozycyi Boskiey tak z dóbr Oyczystych y macierzystych iako też y Sukcessyonalnych to iest Dwa tysiące Pięćset Złotych Pol. przezemnie z Malenia y Innych Dóbr odebranych do którey Summy Półtrzecia Tysiąca Złotych Pol. przyłączam z moiey krawey pracy y wysługi Półtora Tysiąca Złotych Pol. która summa wynosi 4000 Złotych Pol. y Jest na kartę ręczną pożyczona WJmć Panu Maciejowi Szymanowskiego Staroście Wyszogrodzkiemu będącą od którey Summy bratem corocznie prowizyą applikuię Jmć Panu Fabianowi Malińskiemu Bratu memu Rodzonemu Młodszemu Dwa Tysiące Złotych Pol. Jmć Pani zas Jadwidze z Malińskich Siostrze moiey rodzoney a Małżonce Jmć Pana Józefa Niedzielskiego na Dzieci drugie 2000 Złotych Pol. która Summa dla Jmć Pani Niedzielskiey Siostry moiey rodzoney ma być oddana przez WStarostę praevia in Bonis mandis et Liberis locatione przewielebnemu Konwentowi Płońskiemu gdzie ciało moie leżyć będzie aby od duszy moiey Pannie tali applikuię Pięć tysięcy Złotych Pol. którey Summę 4000 Złotych Pol. a tegoż Starosty Wyszogrodzkiego my

Summy iest w Gotowiznie Złł: Dwa Tysiące Pięćset Połł
Dwa Tysiące zaś Pięćset Czterdzieści Złł Połł iest u Żydów
Kupców Wyszogrodzkich na które Summy od tych
że Kupców Sąsiednie Karty temuż Przewielebnemu
Konwentowi Płońskiemu do odebrania przelecam
to iest od Lewka Walfa Abrahama Jekowicza Heno-
cha Majerkiewicza Złł: Tysiąc Połł Item od Jose-
fa Haskiewicza Jozefa Jekowicza Samuela Ma-
tusa Samuela Lachmenewicza Lewka Marsiewicza Złł Połł
Tysiąc Pięćset Czterdzieści od których Summ do Przyszłego
S: Jana Chrzciciela w Roku da Pan Bóg przyszłym
1766 w Prowizyach iestem uspokoiony które Sum-
my odebrawszy tak Parata Pecunia zakoteż y od Ży-
dow zwyż pomienionych tęż Summę ~~[illegible]~~
zwyż wyrażoną 5000 Złotych Połł ma Prze-
wielebny Konwent Płoński in Bonis mundis et Libe-
ris locować od którey Summy perpetuis temporibus
po Smierci tegoż WJmć Pana Jozefa Malinskiego
corocznie po Dwanaście Mszy od Tysiąca gani-
wersarz Przewielebny Konwent Płoński obliguie
się odprawiać z tych zaś 40 Złł Połł Superaty
u Żydow na Tryczymę temuż Konwentowi
Płonskiemu za duszę moię aplikuię Dwa Ty-
siące zaś Złł: Połł u Żydow Płockich to iest
Pułtora Tysiąca y Synagogi in Cro Plocen
Tra 4ta Ante Tm SS Simonis et Judae aplor

Ao

Ao 1763 zapisanych y Zł 8 u Lewka zas Niemca 492.
te leguię na Fabrykę Jmć Xiędzom Reformatom Pło-
ckim z tą kondycyą aby odprawili Tysiąc Mszów za
duszę moię y Antecessorów moich zmarłych do ode-
brania po Smierci moiey zlecam. w Prowizyi
ci tem uspokoiony do Przyszłego Jana Chrzci-
ciele w Roku ~~Tysiąc Le~~ 1766 Summę zaś 1600 Zł:
Poło u zydów Wyszogrodu u Fabisia Fabiasiewicza
Fabiacza Fabisiewicza Zł Poło 600 u Abrama
Szkolnego y Fabisia Brata iego Zł 1000,
Poło te na Fabrykę Jmć Xiędzom Kapucy-
nom Zakroczymskim dysponuię obliguiąc
ich aceby od duszy moiey y Antecessorów
moich zmarłych Pamiętali z tą precautyą
aby odprawili Mszów 800, y te Skrypta
temuż Zakroczymskiemu Konwentowi
moi Exekutorowie oddać maią iako też
y Płockim Reformatom na ostatek Sum-
mę 1000 Zł Poło przez Jmć Xię: Marcina Ku-
cińskiego Przeora Konwentu Płockiego Oy-
ców Dominikanów y całego Zgromadze-
nia a mnie na Skrypt ręczny pożyczoną na po-
trzeby swoie Konwenckie y prowizyą zalał
trzy Zaległą tym Jmć Xiężom Dominika-
nom Płockim kondonuię z tą kondycyą aby

odprawili

odprawili Mszow 500 zaduszę moię iako Konfratra y
Antecessorów moich bez naymnieyszey Pretensyi z
Przyczyny Stołu od ktorego rzetelnie płaciłem
iako Kwit okazuie Item Jmć Xięży Proboszczów
Jmć Xiędza Miastkowskiego ktoremu Dałem
na Ułtarz do Bułkowa Złł Poł 250 takie
Jmć Xięża Proboszcza Dywizynskiego ktore-
mum się przyłożył do Ułtana Farnego 200
Złł Poł. obliguię na Miłość Chrześciańską obydwoch
o przypominek po Smierci Duszy moiey Item
maiąc Tynę 300 na Kamienicy w Płocku kto-
re u mnie pożyczył Jan Cymanki o ktore iest
proces zaczęty Spanami Zahnewskiemi Sę-
dzicami Płockiemi ktorzy tę Kamienicę ma-
ią w swey Possessyi te 300 Tynę wraz z Prowi-
zyą przez lat 18 zaległą zlecam Damazowi
Malinskiemu Synowcowi Stryiecznemu
na inszych zas Summach zwyż specyfikowanych
wszystkich Dożywocie sobie zostawuię Posiel
y bieliznę wszystkim Cerkom Siostry moiey
rodzoney aplikuię Secundo Synowcowi
memu Jozefowi Malenskiemu rodzonemu
Daię in instar Sukien Parę y Szablę z Paska-
mi Blachmalowemi po Smierci zas moiey

Kurcią

Kierzą Karmazynową Wilkiemi podszytą weźmie
Pas Jedwabny Spekieski y Czapkę z Czarnym
Baranem Tertio Damazowi Malinskiemu
Synowcowi memu Stryiecznemu Zupan
Piaskowy Kontusz Blamarantowy Opończy
Czapkę z Siwym Baranem Kryńskim y
Pas Biały Tarecki Złotem afftowany dać
po Smierci moiey Exekutorów obowiązuię
4to Laskę moię y obuch Bratu memu rodzo-
nemu applikuię za Exekutorów zas tego
Testamentu obieram Sobie JWJP Macieja
Szymanowskiego Starostę Wyszogrodz. WW
Jmć Panów Szymona Misiewskiego Cześnika
y Sędziego Grodzkiego Wyszogr. Stanisława
Młodzianowskiego Komornika Ciechanowskiego
Ziemi Małowieyskiego Wiesz Renta Wyszogr.
Fabiana Malinskiego Brata mego rodzo-
nego Szymona Jaszewskiego ktorych Jmć
obliguię na Straszny Sąd Boski aby ta Dy-
spozycya Moja Swoy Skutek miała y tę
Dyspozycyą Jmć Pan Fabian Malinski Brat
moy Rodzony przy tym Testamencie będąc
przytomny Xięgami Grodzkiemi Wyszogr.
nieodwłocznie aprobować roborować obo-

wiązuie się

wiązuią się na Coię podpisuię Działo się w Płonsku dnia
20 Sierpnia R 1765 Jozef Malinski Manu propria
XW Ciernicki DKPP mp XW Kuskowski
K R L P s mp Stanisław Młodzianowski KZC
przytomny mp Fabian Malinski mp Szymon Ja
czewski mp Franciszek Humiecki przytomny
Przyiaciel mp Actis Crone Capitis Sto Vissogr Fra 4ta
pt Fru Exaltationis S Crucis pxa Anno Dni 1765
praesens testamentum seu dispozycio ultimaria
G Josephi Malinski per G Fabianum est robo
rat et aprobat in cujus rei fidem me sub
scribo Antonius Falęcki mp pt cujus quid
in Acta praesenti Testamenti Ingrossationem
Originale Id offerens praevia Judicij praesenti
quietatione denuo ad se recipit
X. Fr Benignus Wołynski S. T. L. M mpp

Gnosi Thomas et martianus Pilitowscy Fratres
in tesse germani et Joannis Pilitowski Filij
ex et G. Hedwigi Rynkowska in tertio voto
procreati sani personaliter Recedendo Reco
gnoverunt Quia ipsi Gnosum Vicentium
Kruszewski et Ja Alberti Kruszewski
Filium ex et G. Catharina Zbyszewska
progenitum Sororinum suum ejusq Le
gitimos successores de summa Centum Tyn
et G. Jacobi Zbyszewski Filia

Quae Summa originali Trecentorum Florenorum Pol. albae argenteae sine procento monetae actis Castrensis Visogrodiensis Sabbatho pro Dni Quadragesimalem anno 1717 per nobilem Jacobum Zbyszenski Nobili Hedvigi Rynkowska Consorti modo simplicis debiti inscripto provenientem seq. recognoscens Jure naturali Concernens absolutam satisfactionem ac die hodierna praemissae Summae Exolutionem Quitant emittunt et liberum absolutumq. faciunt perpetuo et in eum ~~[illegible]~~ suis recognotionibus praemissis firmans.

Tomas Pilitowski st.

Margan Pilitowski st.

Nlis Paulus Karwowski olim Joannis Filius Sanus pltr rec

Judicium praesens Terrae Plocensis ad Oblationem R in Xto Patris Benignij Wołynski Ordinis Carmelitarum Strictioris Observantiae Conventus Plocensis Theologiae Moralis Lectoris Scriptum infrascriptum cum specificatione Summarum pro re cujus interest Servien. ad acticandum Actisq. praesens ingrossandum suscepit in tenore sequenti Niżej na podpisie wyrażony znam tym Skryptem moim iż Karty wszystkie na Summy rożne u rożnych Żydów po Smierci S. Pamięci Trzy Pana Józefa Malinskiego

wskiego z Rąk Oyca Przeora Konwentu Płoń-
skiego ode Bratem toiest Pierwszą na Summę
Cztery Tysiące Złł Poln od JW Pana Starosty Wy-
szogę daną drugią od Fabisia Kupca Wyszogę
na Złł: Poln 600 Trzecia na 2500 Złł: Poln ~~u Syna-~~
~~gogi Płockiey~~ od Leyzera Samuelowica Żyda
Nasielskiego Czwarty Zapis na dwa Tysiące
Złł Poln u Synagogi Płockiey Piąta na Złł.
Poln 1000 u Żydów Wyszogę Abrahama
Jekowicza y Lewka Wulbiewicza tudzież
Jakuba Markowicza Szosta od WWOO
Dominicanów na 1000 Złł dana Sio-
dma na ~~1500~~ 1540 od Jozwa na Jamo-
nowski dana y Innych Żydów Osma na-
zł 1000 od Szkolnego y od Fabisia da-
na na co się podpisuię Działo się w Wyszo-
grodzie 29 Martij 1767 Fabian Malin-
ski rw: Adam Malinski Przytym będą-
cy mp pro cujusquid praeinserti scripti
in Acta praesens in grossationem origina-
le ejusdem praevia Judicij Sui Quietatione denuo ad se
recepit. X. Benignus Wolepski S.J.L.M. mpp

Judicium praesens Trre Plocz in Płońsko ad oblatio-
nem Gnrn Jozephi Łosowski Burgrz Crez Plocz Scriptum
Certum manuale in rem Cujus Interest cum Eius Robora-
tione

Roboratione Serviciy ad acticanda actiq praeseq Ingrossan
dum suscepit in tenore Legum Ja niżey na podpisie wyra
rażony będąc Jeszcze z Łaski Naywyższego Pana przy zdrowiu
y Czerstwym umyśle, Lubo mi Testamentem dnia 22mego
dnia Nro 27 miesiąca Maja w Roku teraźnieyszym 1779
przeze mnie uczynionym y do Xiąg Grodzkich Płockich
w Sobotę przed dniem S. Antoniego de Padwa to iest
dnia 12 miesiąca Czerwca w Roku tymże sposobem
oblaty podanym y Ingrossowanym summę Tysiąc Zło
tych u Sławetnego Antoniego Sikorskiego Radne
go Miasta Płocka na skrypt odemnie pożyczoną
y uniegoż do tych Czas będącą Jmu Pu Mateuszowi
Lisowskiemu Burgrę Grodzkiemu Płockiemu mo
iemu blisko krewnemu, oraz zważając onegoż
w każdych moich Interesach y sprawach pilne Inte
rossowanie się y Jn Parte Pieniędzmi swemi koszt
wedle onych prowadzenie legował gdy bowiem Jmć
Pan Walenty Zołtowski ten Testament moy swoim
y Jchmość PP Kolczynskich y Innych Imieniem przez
Manifest w Xięgach Grodzkich Płockich Zamieszony
Jeszcze Zażycia mego Zaskarżył przeto Ja approbu
iąc moią Testamentem uczynioną dispozycyą y
oraz onęż Jn toto Zachowując Jle że my Pan Bog
Jeszcze zdrowia w tych Czasach udziela tęż samą
summę Tysiąc Złotych przyrzeczonemu Jmu Pu
Mateuszowi Lisowskiemu Burgrę Grodzkiemu
Płockiemu niniejszą moią assekuracyą Czyli
raczey Cessyą do odebrania każdego Czasu prze
lecam y Kartę na tęż pieniądze mnie służącą
u Jchmość Xiędzi Missionarow będącą odebrać
pozwalam y wolną Unidykacyą tegoż summy

onemuż

RK Quia ipsi Gsos Martinum Sikorski et Franciscum Roginski ac Jacobum Radwanski et Eorum Illmos Lucens de quotis Decro Crnae Plocen Fra Secunda pt Fm Scapularis BV Mariae praeidest die 19 Mensis Julij Ao praesens inter Sekentem ab una et cos Gsos Sikorski Roginski ac Radwanski ac alios Pte ab altera prolato pro Damnis illatis si Sikenti adjudicato ex majori quota Viginti Duorum Flor Polo emicans expresita plenaria Satisfactione quietant emittit et Liberos facit Decrum supraseram ~~Cassat~~ ac Condrum in Trno Satisfactorio quo ad Interesse eorum Gsos Sikorski Roginski et Radwanski Cassat et Mortificat praesens Sua Rne praemissa firmans

Paweł Zbysinski rt

G. Adamus Dobrski Sanus pttes Rndo Rvit Quia Ipse Fm Mathiam Dobrski de Poena Simplici Quatuordecim marcarum Polo Decro Judicij praesens in Constitutione Loci Standi Sibi Rnti adjudicata Oblevatam Eanae Poenam de manibus G. Bonaventurae Ciołkowski Camerarij Fris Plocen Praestitamque plenariam et Sufficientem Satisfactionem Quietat Emittit et Liber absolutumque facit ac Pronuntiat Perpetuo et in aevum Rigorem Dcri Cassat et annihilat praesens Sua Recognitione Praemissa firmans Adam Dobrski rt.

Judicium praesens Terre Plocen in Płonsko ad Oblationem G. Stanislaj Turowski Camerariae Fris Vissagae Complanationem cum Aprobatione inter Partes inferius exprimendae reproducens ad acta canc Actisque praesens in

grossandae

sancti suscepit interiore tali między Urodzonym An-
tonim Rycharskim niegdy Ugo Antoniego Rychar-
skiego z Uną Teressą Olszewską Powtornego Ugo Ja-
na Turowskiego Komornika Ziemę Wyszogę Mał-
żonką w Pierwszym Małżenstwie spłodzonym
Synem ziedney a Unymi Janem Turowskim Ko-
mornikiem Wyszogę niegdy Ugo Stefana Turowskie-
go z niegdy Uną Agnieszką Janską spłodzonym
Synem y Teressą Olszewską Pierwszego niegdy wspo-
mionego Ugo Antoniego Rycharskiego teraz zaś Mał-
żonkami z drugiey Strony następuie Komplana-
cya Czasy wieczne mi niewzruszona w ten niżey nie
wzruszony opisany sposob iż Uny Antoni Rychar-
ski maiąc do Ziemi Płockiego Unym Turowskim
Małżonkom Oyczymowi y Matce ato o Komperta-
cyą rożnych Papierów Regestrów z Dzierżawy
Dóbr przez tegoż niegdy Antoniego Rycharskie-
go posydowanych tudzież y innych dokumen-
tów do Imienia domu Rycharskich czyli Fortu-
ny iakim kolwiek sposobem nabywano regu-
luiących, o spisanie Regestru całey Substancyi
ruchomey po tymże Antonim Rycharskim Ojcu
w Dobrach Kapitulnych nazwanych pod
marszeyno zmarłym y tey Własności wszystkiey
Tudzież Summ illeby się iakowe znaydowa-
ły iako y Sukien Porządków oddać w całości dla
siebie pretendowanych w Zaiemnie także

Urodzeni

Urodzeni Turowscy Małżonkowie o zapłacenie Summ ró-
żnych Pieniężnych tak na edukacyą tegoż Ugo Anto-
niego Rycharskiego wydanych iako też Roznemi Cza-
sy słownie y na Skrypta pożyczonych y powrócie-
onych cum usu Fructu dla siebie pretendowanych
o wszystko Kondestensya Dekretem Ziemi Płockim
w Kaciążu Dnia 26 Miesiąca Maia w Roku teraz będą-
cym wypadłym do Dóbr Kars do ułatwienia tych
Pretensyi iest wyznaczona Proces intentowany.
pretenduiąc tak że ten że Uny Rycharski od Unych
Turowskich Małżonków Oyczyma y Matki swoich
Inwentarzow w różnym gatunku będących z bożni-
chomości pieniędzy y wszelkiey własności przez tęż
Uny Teressę z Olszewskich teraźnieyszą Turowską w
Stanie wdowińskim lat pięć będącą za swey Ekono-
mij iakoby przysposobioney y Dorobioney porcyą
aby żadna pretensya do Braci y Siostr iego z tąż
Uny Teressą z Olszewskich Turowską w powtór-
nym Małżeństwie z tymże Unym Turowskim spła-
dzonym na dalsze Czasy nie zostawała pragnąc
odebrać y za żywota Matki tąż iey własnością co-
przy robie mogła cieszyć się w których tedy wyżey
w zmiankowanych pretensyach umarzaiąc
Strony obydwie Cały Proces y Expensom dalszym
zapobiegaiąc prawnym tak się komplanuią.
A lubo potymże niegdy Unym Antonim Rycharskim
tylko Tyne 300 z Krestensyi zebraney
w Podmaszeynie y Oraz Inwentarza bardzo
mało Suknie tudzież Inna własność Gospo-

darska

darska przy tey że żonie Jego zostało się dorobek zas stanu Wdo-
wińskiego Matki ile iaki Mógł być po odmiennym Jey Sta-
nie za ~~Ugo~~ teraznieyszego Ugo Turowskie przez Częste
w Innych Dobrach iakoto Pięnczynie Worowicach
Niedarzynie tudzież w Karsach na Bydło, Swinie, Owce
panuiące klęski zdychania bardzo szczupły zostało się
żeniąc się zas Uny Turowski z tąż Uną Teressą Olsze-
wską Tylko Tynę bo Pieniędzy przy niey wziął
dłuzki rożne w Stanie Wdowińskim od tey że Uney
Teressy Olszewskiey Rożnym Osobom należące de
pertował, iednakże Unemu Antoniemu Rychar-
skiemu dziś Komplanuiącemu się Edukacyą
dawał potrzeby iego Jemmi pieniędzmi tudzież
Inną przyzwoitością opatrywał a tak z porachun-
ku y dowodów rożnych mało korzyści Uny ~~An~~
Rycharski z Fortuny Oyczystey y Macierzystey
na Dzierżawach z ziskaney mieć powinien.
Gdy iednak Uny Turowski zawdzięczaiąc dobre
serce Żony Swey a potrzeby rożne tegoż Posiezba
Uronego Rycharskiego Komplanuiącego się u-
waiaiąc a w żadne rachunki likwidacye w-
chodzić niechcą Papierów żadnych do for-
tuny Domu Rycharskich Urony Turowski
nie został y onych oddać nie iest obligowany
za czym teraznieyszą Komplanacyą wszystkie
generalnie pretensye y krzywdy z iakiego
kolwiek z rzodła wynikaiące do siebie wspolnie
miane Strony oby dwie amoryiwszy y siebie

Sarayeh

samych wcałości etiam y z Processu liberowawszy y po-
kasowawszy Urzędy Turowski z fortuny Ruchomey
y wszelkiey własności poniegdy Urzędnym Antonim Ry-
charskim y oraz tegoż Urodzoney Teressie z Obie-
wskiey Turowskiey należącey Złotych Tysiąc sto
Pol. Urzędnemu Rycharskiemu Komplanuiącemu
się przed Xięgami Grodzkiemi w Płocku na
Dzień 27 Miesiąca Września Roku ninieyszego
1779 do Rąk iego dać y wyliczyć praecedente de
oibus et singulis quae ad Paternam et Maternam Mo-
bilem Substantiam et Proprietatem praetensio-
nibus nec non de Summa Suprascripta 1100 Flor.
Pol. Actualiter leżało przez tegoż Urodzonego
Rycharskiego Komplanuiącego nexu Ejusdem Con-
ventionis Subsequendae quietatione assecumie
się na którym Terminie Strony obydwie tak
Urzędy Rycharski iako też Urzędy Turowski etiam
Imieniem Żony swey Dzisieysze postanowienie
Xięgami sami przez siebie oblatować y aprobo-
wać przyrzekaią ad podzakładem takowey że
drugiey Summy y szkodami Ziemskiemi
Judicii odpowiedzeniem w każdym Sądzie
Wdztwa lub Ziemie którykolwiek sumi tłu-
ią się ad la większego fundamentu rękami
swemi podpisuią się Działo się w Karsach
Dnia 15 Września R. P. 1779 Antoni Rycharski
mp Jan Turowski swoim y Żony swoiey Imie-
niem mp Mateusz Krzywkowski Burgr. Grodz.

Płocki

Płocki przytomny Przyiaciel mp Szymon Krzywkowski przytomny Przyiaciel mp Felicyan Łempicki Przytomny Przyiaciel mp ꝑsens Complanatio est Actis Crenz Capitis Plocenz Fra 2da Ante Fm S Michaelis Archangeli pxa Scilicet Die 27 Menz 7bris A.D. 1779 per utrasq Ptes aprobata Confirmata et rathificata in Cujus Rei fidem me subscribo Wernicki VRCP mp post Cujus quidem praeinsertae Complanationis in Acta praesenz in Grossationem originale ejusdem Ad Offerens praevia Judicij ꝑsenz quietatione denuo ad se recepit

J Turowski mp
Actu

Actum in Siepre in Terminis Communibus Terrestribus Plocenz Vigore Legis in diem hodiernam incidenz Feria Tertia ips Die Festi Conversionis S Pauli Apostoli Scilicet Die 25 Mensis Januarij Ao Dni 1780

Coram mm Gabriele in Karwosiecki Karwosiecki Judice Joanne in Krasniewa Gumowski Subjudice Francisco à Ciołkowo Ciołkowski Nro Terribus Plocenz

Laboriosi Albertus olim Georgij et Michael olim Mathiae Mirecki Filij Personae Liberae nulli Dnio Subiectae non Coacti nec Compulsi aut aliquo de vio errore Circumventi

+ dictus Jędrzejewski

venti sed spontanea et libera voluntate
palam ac per expressum RR Quia ipse con-
siderans cuncta infortunia super homi-
nibus Directis Dominis carens domi-
nari solita eoq attento quod tutius
ac securius sub proprietario Domino
manere quam huc et illuc per Orbem
divagari jam ex nunc et de facto se
JM Clementi Nakwaski Succamera-
rio Terrae Vissogr. Haeredi Bonorum Bo-
nowa et ejusdem Successoribus pro veris
et indubitatis subditis ~~se~~ tradunt et
subiciant omneq mancipatum in
se et suos successores assumunt asserens
se ea omnia quae per veros subditos
Dominis ~~suis~~ peragi solent exple-
turos et expeditura his suis Perso-
nalibus recognitionibus ad praemis-
sa libere et benevole accedere proprietarij

Woyciech Jędrzejewski r.t.
Michał Mirecki r.t.

G. Constantia de Wietrzchowskie
primi et G. Antonij Chabowski se-
cundi ad praesens voti G. Casimiri Se-
trykowski Consors ab debilitatem

ob debilitatem Manti acta prae
sez adire non valentis in assia
S. Alberti Maliszewski Nonaplis
Rndo Rnd Quia Ipsa S. Martinum
Chabowski ob Joannis filium
ejusq Suecos de poena quadru
plici quatuordecem Marcarum Polon
Decreto Judicij Officij Castri Plocen
Feria Secunda ante Festum San
cti Martini Pontificis nempe
die octava mensis ~~octobris~~ No
vembris anno proxime elapso
1779 liber se Arten alium
et Ipsi parte ab altera prolato
Sili Rnti adjudicata ac Sessio
ne Turni Castri Plocen per duas
Septimanas Ipsi Eodem Decreto ad
Explendum assignata Tum quoque
de Extraditione Lsae Catharinae
de Bonis Chabowo Subditae Si
li Rnti memorato Decreto In
juncta oblevatas Easdem Marcas
Subsecutamque Sili pro Turri plena
nam Satisfactionem ac receptam
mente Decreti praemissam Sub
ditam quietat emittit et liberum
absolutumque facit rigorem De
creti mortificat protesta
tiones

protestationes ac manifestationes
Cessat perpetuo et in dicem pre
sen ~~tem~~ Recognitione praemissa
firmam Konstancya Zbiel-
chowskich Petrykowska
Woyciech Maliszewski
assistent etc

Actum in Siepre in Terminis Commu-
nibus Terribus Plocens Sabbo pt Tri Con-
versionis S Pauli Apli proxa Scilicet
Die 29 Mens Januarij AD 1780 Ce-
lebratis

G Joannes Dzięgielewski olim Josephi Filius
cum olim G Agnethae Stawiska progenitus
Sanus pttr R.R. Quia ipsi G Paulum Dzię-
gielewski Fratrem Suum germanum et
ejus Ultimas Successores de Summis infrascri-
Prima Quidem Viginti Duor Tyrn ex Maja-
ri Quadraginta Quatuor Tyrn Feria Secun-
da pt Deam Misericordiae 1722 Ao Gnoso-
kuskowski Altera Quinquanta Tyrn ex Majori
Centum Tyrn Feria 5ta pt Fa Solennia Sen
Pentecosten 1753 Ao Nli Elisabethi Lisicka
Nlis Thomae Myslinski Centi utrisq modo
obligatorio super Certis Agris in Bonis Ko-

sennice

sennice sito Tertia Centum Tynę ex Majori
Ducentorum Tynę Feria 5ta post Festum Divae
Annae Genitricis Glmae Virginis Mariae 1739.
Anno N Gregorio Gutowski modo Simplicis
Debiti Actis Crenę Plocenę per olim Gsum
Josephum Dzięgielewski comparenę Pa-
rentem Inscripto per Eundemq G Joannem
Dzięgielewski Rentem emendando Sortem
in Bonis Kosenice Sito pro se et eodem Fratre
Suo / Festanę Quietationibus Prima Fa
Quinta in Crno Festi Nattis S Joannis
Baptae 1761 per Nlis Jacobum Kusko-
ski olim Lucae Filium, et Mariannam
Stubicka olim Nlis Alberti Kuskoski
Relicto Centem Viduam de Summa
Quadraginta Quatuor Tynę, Altera Feria
5ta post Festum Visitationis Glmae Virginis
Mariae 1765 Ao per G Petronellam Guto-
wska olim Mathiae Filiam olim vero
G Gregorij Gutowski Steriliter vita fun-
cti Sororem germanam G Czarnom-
ski Jacobi Centem utrisq Coram Actis Crenę
Plocenę in Personas modernorum comparenę
recognitis / persolutis, Tum quota Qua-
tuor Tynę per se Rentem G Alberto Kowa-
lewski

lewski pacificato Quietat emittit et Liberum ab-
solutumq facit ac pronuntiat nihilq praeten-
sionis in tuitu praemissarum Summarum sibi reser-
vat oblevata supraseras Summas Le Rentem erga eundem
Fratrem suum concernens Jan Dzięgielewski rt

G Margaretha Pruska olim Antonij cum olim
G Ludovina Kiszelewska procreata Filia primi
olim Grossi Alberti Kowalowski secundi
ad praesens Voti G Pauli Dzięgielewski con-
sers ultima in Assa ejusdem sui Mariti Sana
pttor RR Quia ipse G Joannem Dzięgiele-
wski olim Josephi Filium ex olim G Agne-
the Stawiska progenitum et ejus ultimos Successores
de Summa Ducentorum Tynę quemlibet
Tynę Triginta Sex Grossis numerandae Altis
Crnę Plocenę Feria Quarta intra Octavas
Festi Sanctissimi Corporis Xti Dni scilicet die
Octava Mensis Junij 1774 Ao per eundem
G Dzięgielewski sibi Rentimodo simpli-
cis debiti expendendae Provisione inscripta
oblevatam Summam eandem ac subsecu-
tam per Maritum ejusdem Inscriptionem
tum in tuitu Provisionis ab eadem Sum-
ma provenientem praestitam sufficientem satis-
factionem Quietat emittit et Liberum ab
absolutum facit ac pronuntiat In-
scriptionem supra de Actu exarato cassat et
Annihilat perpetuo et in aevum ponens sua
Rne praemissa firmans Matgonata Pruska rt
Paweł Dzięgielewski rt

S. Constantia Wielechowska ob Alberti
filia ex ob S. Eleonora Bogusławska
procreata primi ob S. Antonij Cha
bowski Secundi ad praesens voti S.
Casimiri Petrykowski Censors ob
debilitatem sui Mariti in officio
S. Josephi Peptowski Sana pro Rado
Rnt Quia Ipsa S. Albertum Chy
czewski S. Mathaei Chyczewski filium
ejusque successores de poenis prima qua
druplici quatuordecem Marcarum
Polon. pro attentatis violentijs alte
ra Duplici quatuordecem Marcarum
Polon. Decreto Judicij officij Castri
Plocen. Feria Secunda ante Festum
Sancti Martini Pontificis nempe
die decima octava mensis a Novembris an
no proxime elapso 1779 Inter se Rnt
ab una et Ipsi parte ab altera pro
lato a Sti Rnti adjudicatis
ac Sessione Turni Castri Plocen. Eod.
Decreto per duas Septimanas ad Explanand.
assignata obtenatos ejusdem Mar
cas praestitarque Sti plenariam Sa
tisfactionem quietat emittit et li
berum absolutumque facit rigorem
Decreti mortificat nihil praeten
sionis in praemissis Sti relin
quendo praesentem Rnt prae
missa firmare

Konstancya z Wielechowskich
Josephus Peptowski Petrykowska
[illegible]
Actum

Actum in Raccoz in Terminis
Communibus Terrestribus Plocen
sibus Districtuum Raccoziensis
Simul et Plonscensis Una
cum Continuatione anteriorum Cau
sarum vigore Legis in Diem ho
diernam Incidentibus Feria Secun
da post Dominicam Sexagesimae
Proxima Scilicet Die Trigesima
prima mensis Januarij Millesimo
Septingentesimo Octuagesimo
Coram WW Gabriele Antonio in Kar
wowiecki Karwowiecki Judice Joan
ne in Krasniewa Lumowski Subju
dice Francisco a Ciołkowo Ciołkowski
Notario Clarus Plocz

G Antonius Sieniecki et Benedicti Filius
Janus pltd Rndo Rnd Gnia Ipse G Jose
pho Sieniecki G Petri Sieniecki filio Fi
liastro suo et ejus Ltmis Successo
ribus Summam suam pecuniariam
Centum Tynf Scripto Certo manuali
in Wyszogrod die decima quarta Junij
1764 per Infidelem Eliasz Baracho
wicz Chirurgum et Judaeum Wyszogrodz
a in rem Rntis dato ad Solvendum
assecuratam et Sibi Rntis una cum
pristione ab actu Scripti deletam
jam ex nunc cum omni et Integro Ju
re suo Dominio proprietate propinqui
tate ac cum Omnibus Ejusd Summae

utilitatibus usibus fructibus et
Commodis ut pote scripti manualis
punctis Clausulis nexibus lega
mentis foro vadio Caeterisq Conten
tis et praestita satisfactione de
mittit Committit actorem et integrum
Jus suum ad praemissam summam Lib.
Anti Serviens in Personam Ejusdem
G Lienicky Filiastri sui per sol
ventis Transfert et Transfundit
plenarie et Inaffectu praesentis sua
Rne praemissa firmante
Antoni Lienicky rt

G Antonius

G Andreas Babecky ob Stanislaj
filius Sanus pltr Rzat Qua Ipse
G Catharinam Guthowska ob G Al
berti Guthowski filiam G Andreae
Chądzenski si in vivis extat Consortem
ejusq Succeres de Summa Quinqua
ginta Tynff ex Summa Majori Qua
dringentorum Tynff in obligationem Sor
tis Br Gutkowo Vity Testante Contra
ctu obligatorio in Wrzeciarowo die
Sexta Junij 1755 Inter G Andream
Chądzenski suo et ejusdem G de Gutko
wskie Chądzenska Contra suae nomine
alienam et ob G Nicolaum Guthowski
invito et Conficto in ~~Exona~~ pacificatio
nem oneris ob G Alberti Guthowski
Ipsi Parentis ab Eod ob G Nicolao

Guthowski

Gutkowski assumpta provenientia et ex
hacce summa obligatoria quam alijs sum
mis per Ipsum Maritum mutuo acceptis
ut Testamentum praenominati ob. Nico
lai Gutkowski in Bonis Gutkowo die un
decima Decembris 1770 conditum
et ad acta Cr. Placen. Feria Sexta Pridie
Festi S. Margarethae Virginis et Mar
tyris 1771 per oblatam porrectum
obloquitur superrestanti Siliq. Rnti
actis praesentibus hic in Racionibus Fa. Secun
da Ipso Die Festi Sancti Joannis Evan
gelistae scilicet die vigesima septi
ma mensis Decembris anno proxime
elapso in positione actorum praesentium
in vigore Complanationis die decima
nona mensis Julij ~~[illegible]~~ 1778
Inter S. Joannem Gutkowski alias ac
te Rnten parte ab altera Confectae et
actis praesentibus roboratae per tunc S. Joan
nem Gutkowski ob adami filium su
praeconsiliatum ob. Nicolai Gutkowski
Nepotem Cessa obtenatam summam
Eandem Quinquaginta Tynfs de manibus
eiusdem S. Chydzenska quietat emittit
et liberam absolutamque facit et pro
nuntiat scripta quaevis Contractus ac
Complanationis nec non Cessionem
Juris Sui quoad praemissam summam
spectat Cassat et annihilat

perpetuo praesentibus sua Rne prae
missa firmare

Andrey Babeckyrt

Ego Valentinus Drozdowski ob Hiacin
thi filius Sanus Rnt Quia Ipse
M Josephum Ulysz Venatoris
Ploc ob M Alberti Ulysz filium
ejusq Successores de poena Dupli
ci Quatuordecim Marcarum Polon De
creto Condli in fundo Bonor Drozdo
wo Podawce Feria ~~Quinta~~ Secunda post
Dominicam ~~Misericordiae~~ Exau
di 1777 Inter se Rnter abuna
et ipsi ac alias parte ab altera
Plato adactaq Castr Ploc Fa
Quinta post Dcam Misericordiae
anno elapso 1779 per oblatam
porrecto pro attentatis violentijs
Sibi Rnti adjudicata atq Sessione
Turrica Eodem Decreto per tres dies ad Explenda
assignata oblevat Eosdem Marcas
ac praestitam Sibi in toto plenariam
Satisfactionem quietat emittit
et Liberum absolutumq facit rigo
rem Decri mortificat perpetuo
etiam decernit praesentibus sua Rne prae
missa firmare

Walenty Drozdowskyrt

Actum

Actum in Szuigz in Termino Communibus Trnbus Placensibus Dotnd.um Lauasjens Simul et Plan scensis Sabbatho post Dominicam Septuagesimam proxi mu Subsecut Die Quinta mensis Februarij anno Do mini 1700. Celebratis

---

Ignatius Alexander Przeradzki ods Josephi Filius Sanus mttis Indo Rott Quia ipse Sno Paulo Czachorowski ods Petri cum ods Sua Sua Starczewska procreato Filio et Jpsi Utnis Succombus. Bona Sua. mbia Paterna Materna hereditt et Obligatoria aut alio quo vis modo et Juris titulo se Intem Concernere.

S. Alexander Przeradzki ods Josephi filius Sanus mttis Indo Rott Quia ipse Sno Paulo Czachorowski ods Petri cum ods S. Eva. Starczewska procreato Filio et ipsi Utnis Succombus Sortes Suas mbles et Imblis Paternas Maternas hereditt Obligati Aut alio quovis modo et Jure titulo se Intem post Parentes Sues Concernere vi et Super Bonis Przerad: Parva vi Plu Placens et Dotnd.a Supreme Sensistens Sibi Jam ex nunc cum Omni et Integro Jure Sno Dominio p.mictata ppingui late Titulo hereditt cu cum Omnibus Earu Sortium Uti litatibus Usibus fructibus cu proventibus, et Commodis inde aregis dicti ijs hertis Agris pratis Campis Sylvis Bonis rubetis Nemo nibus Aquis Stagnis piscinis piscibus fluvijs fluminibus aquarum guibus vis decursibus attinere et pertinere ignatter Universo Nullis penitus pne se cu Suis Succombus reservatis aut quo vis modo excipiendis Pura mera et Irrevocabili Donatione In ristendo Constractuj Resignatonis hic vi Lauaz Dei hedicma vi actu Contracta. Inter se Intem ab una et ipsum Parte ab. Altera Conscripto et Confecto dat donat vendt Inscribit ac re signat perpetuo et irrevocum Tuitionem gnalem et Evictionem Specialem ab Omnibus In genere Impedimentis quarumvis Personarum Caret et se de Bonis Sues Inscribit obligt Omnis Tribus pro quibus ubigt respondebit Suis cum Posteris Suis pticipio nec pro se et Suis Succombus reservatis Sed Ita late longe Circumferentialiterque prout Eius Sortes vi Suis metis et limi tibus ab Antiquo extabant et se extendunter obligt Intem Erga Sm Ignatium Przeradzki Fratrem Suum germanum post Paren tes Sues Concernent Jure naturo aequabiler

Alexander Przeradzki rt

Succeptum in Papiru. a Thesauro. Rĕ. gnĕ. Unius Hungarie Signata

P L

S. Alexander Przeradzki ds Josephi Filius Sanus pritter Rndo Rĕt Dnum Ipse Sm Paulum Czachorowski ods Petri cum ods S. Eva Marcinuska procatum filium et Ejus Uxor Succeres. de Summa. Septingentorum Quadraginta Tyne Polonicales quemlibet Tynef Triginta Sex Grossis numerand Contractu venditationis hic in Regia Dei hodierna in Acta Contenta. Inter se Rntem ab una, et ipse Parte ab altera Initis et Confectis Constitutis et Condictata ac juxta Decisi va Unius Aurej Hungaricalis in vim Doni manicalis per se Rntem cum ipso accordata. obligatam Summam. Ducentorum Tynphenef ultra Onera. in premissis Sortibus existens per ipse ad pacificand in se Assumpta Contra cta Supra scripto Indigitata. restantes Sprastitam ipse plena riam et Sufficientem Satisfactionem quietat emittit et liberum absolutum facit ac pronunciat perpetuo etiam duum. Nihil pretensionis Sibi et Suis Successoribus reser vando. has Sua prte Recognitione ac premissa libere et bona vide Accedens Spm pretio Sortium. Bonor Pre radz parva. Sub Acto hodierno resignatas Rna. cum Dno manicali Alexander Przeradzki et

PS. Gregorius. Suo et Sue marianna Maszewska. Consortis Suo pro qua Pacem de rato habitatione Cavet et Se fortiter nomine. ab una, et Jacobus Parte ab altera Charzynski Fratres inter se germani ods S. Wladislaj item ods Charzynski cum ods Sua Sophia. Sutkowska procreati filij Sani pritter Rndo Roetunt. Quia ipse se se Matuo et ab invicem. et quia S. Gregorius Charzynski Predictum Suum Jacobum Charzynski de Pena Duplici Quatuor decem Marcas Polone Decreto Tm Plebane in Regia Jhu Secunda pt Tm S. Luca Evangelista pra Scripta et Decima. Nona Mensis Octobris. 1770mo ab Inter Eosas Rntes ac absentes Contentum et Actis. latis. adjudicata et Solvi demandata. Jam autem S. Jacobus Charzynski Supradicti Sue Charzynskie Conjuge de pena Quadruplici Quatuordecem Marcas Polo Supra de Acto exarato Decreto evulsi injuncta. Utrique de Supra Scriptis Terminis premisso Decreto Sibi Rntibus assignatis et percon ribus Terminis premisso Decreto Sibi Rntibus assignatis et percon Expletis tum Manifestationibus Protestationibus ac Alijs Actibus que querelas in se proferentibus. Nec non de Omnibus et Sin gulis pretensionibus. ea qua cuiq; fronte emicare Dnm ho

hodiernam ad se habitis ex vita amicabili Compositio
ne praestitaq plenaria et Sufficiente Satisfactione quietat
emittit et liberos absolutosq se se faciunt Rigorem Supra
de Acta Specificati Decreti Mauriens Prouationes ac Obductiones
tollunt Cassant et mortificant nihil praetensionis ad se
Suosq Successores reservanae his Suis pribus Rnibus ad pmis
sa libere et benevole accedere ac pronuntiant

Jakob y Grzegorz Charzynscy it

G Constantia ~~de~~ Wielechowska ob al
berti filia primi ob G Antonij Chabowski
Secundi ad praesens veti G Casimiri Pe
trykowski Censors ob delicitatem ejusq
Suj Manti acta praesentia adire non va
lentis in ossia G Josephi Peptowski Sa
na ptr Recognovit Quia Ipsa G Sta
nislaum Chyczewski G Mathaei Chy
czewski filium ejusq Successores
de poena duplici quatuordecem Mar
carum Polonicalium Decreto Judicij
officij Castr Plocz Feria Secunda an
te Festum Sancti Martini Pontifi
cis nempe die octava mensis Novem
bris anno elapso 1779 Inter se Reco
gnoscentes ab una et Ipsi ac alias parte
ab altera plato Sili Rnti adjudi
cata ~~ac~~ Sessione Turnica Eodem De
creto per unam Septimanam ad ex
plendam assignata oblevatis Eorum
Marcas praestitaq Sili plenariam
satisfactionem quietat emittit et
liberum absolutumq facit rigorem
Decreti mortificat protestationes
ac Manifestationes Cassat per

petuo

perpetuo et in eorum praesen
tia recognitione praemissa fir
mante

Konstancya z Wielecho
wskich Petrykowska

Josephus Peplowski
Notarius

M. Andreas Dobrski Notarius Castr.
Srenen. Terrae Zawskiensis Sanus pltr
Rndo Rnti Quia Ipse S. Michaelem
Turowski anteactum Susceptantem
actor. Castr. Plocen. in Mlawa loca
torum modernum Camerarium Terrae
Zawskiensis ejusq. Successores de ma
nifestatione Coram actis Cre. Plocen.
in Mlawa locatis Feria Tertia Ipso die
Festi Sanctor. Simonis et Judae apostolor.
scilicet die decima octava mensis octo
bris 1777 per M. Josephum Krassowski
Camerarium Terrae Mielnicen. nnae et ex specia
li sui Rntis Comisso Intuitu a Suscepta actor. Ca
stri Plocen. in Mlawa locator. stante Rntis vi
ce Notariatus hodie actor. per Ipsum autem munus
officij ejusdem ptunes gerendo per aliquot ten
poris Intervallum tenta Calculationis dare recu
sationis et summae ad aliquot Centena ab haec
Suscepta Rnti pvenien. apud se detentionis Cone Ipsi
facta nec non de processu respectu praemissorum
ad officium Cre. Srenen. Terrae Zawsk. ex Prta Rntis Ipsi
Instituto et Ibidem pducto ob praestitam sibi Rntis ple
nariam Satisfactionem qui et ad emittit et liberum
facit manifestationem Cone ac processum Ea in Cau
sa quomodolibet pductum Cassat perpetuo et in eorum
praesenti sua Rne praemissa firmante ex bra
chio Rntis

Andreas Dobrski Notarius Cren. Srenen. Terrae
Zawskiens. mpp
Notarius

NS Judm praesens Trre Plocen. In Raciaz ad Oblaonem S. Laurentij
Czachorowski Complationem Infrascriptam. Inter Partes Intro
contentas. Confecto manibusq. Complanantiam Cara Plium Subscriptam
per et Actis Authene Rni approbat reproducene ad Acticana
Actisque psene Ingrossana Suscipit in Tenore Sequene Miedzy

Johne

Jchme Pany Matewszem Rodzicem y Ludwikiem Synem
Jego Sumowskimi z Domu y JPanem Antonim Slinskim Swo
im y Jmc Pana Henryka Slinskiego Brata Swego rodzonego.
za Ktorego Sub Damnis Tribus postay reszty Drugiey Strony
Stawc Jakowa y nieodmienna. Sub Securitate Judicij Tribu
nalitij Kri Petrawienc Semplanacya. iz Jchme Panowie Slin
scy Edharando Recepsi Suo Curam actis Cronę Defogndiene
Jacto tum quoq; untoto Satisfaciendo. Decrō Condi Officij Crone
Jacuemene in fundo Bonor Sumowo. Plastki et Ilmicc tato
ac Denijs Sopiendo ulteriores Libs Expensas poniesione Do
bra Sumowo. Plastki et Ilmicc cum Ombus attinenc et Cir
cumferentijs Edificijs Curialibus et Cmethonalibus. in realem
Jchme Panom Sumowskim a Data presene Complanacnie in
Spatio Octo Septimanas oddać Possessem y Jntromissyi in
Prasentia Mtis et Duor Nobilium dopuszczi Submittia zie
Runda Rexus et quascunq Conditiones in preiminato Decrō
Condi tam respectu Subditorum quam Jnventariorum ac frumen
torum et quarūis rer expressas Dimplere obowiązuią zie et
in Eos Jmō dimissionis poniesionych Dobr Sumowa Pla
stki et Ilmicc Juxta mentem Ejusd Decreti Condis wyrzytko
Oddać powinni Mre Pola Ozimne na poniesionych Dobrach.
rzeczia dla nieuradzenia. Rzeczia dla Szkody robocizny w tych
ze Dobrach będący nie iest Proportionalnie zasiane. Wasc Jchme
Panowie Slinscy. nagradzaią poniesiony Zasiewek Ozimny
z tych Dobr Sumowa. Plastki et Ilmicc zebrany y do Dobr Swo
ich Rumoki zawiezony Zyta Dobre wychendorzonego Horzypias
Jchme Panom Sumowskim. albo za nie według Targu Cichano
wskiego realiter płaciwszy. takie Siana Dobrego Worów pięć
do Dochowania ubogiego Jnwentarza y do roboty Wiosnowey
dla Koni y Wołów y Krowy Worów trzy na tenże Czas dimissionis
bonor Oddać powinni, Nihilominus Jchme Panowie Sumowscy
Sprawę z Aktoratu Swego. Spuszczaią z Regestru y zadnych.
Wpisów ztrąg Partes inter se. pomowowań niebędą y owszem
piśmi Apprehensam Possessionem. Pstwa Bonor Sumowa. Plastki
et Ilmicc de Ombus Pretensionibus Protestacionibus Mandatis
Decretis quibus in. Pano ad Iustic et toto prefsu. ex Possessione Cesa
Bpō Pululantibus exceptis Summis na tych że Dobrach.
ktore by ie pokazały do Wszych ich Jchme Panowie Slinscy

nie Interessuia

niuinteressuia Jm Exekutbus Suis reservatis Nihil Sibi re
servando. Sese ab Utrinque kuratowàl prsene Complacne offe
runt et Declarant, Jn Casu Contravencionis Cujuscunq Rancti
et Condelicti forum Sobie Officiaj Crene Zacznie Sie
guacis Adacne Strony Obiedwie naznaczaią y omne Judi
catum Ejusq Officiaj prawo Appellatione pati obowiązuią
sie Co Sobie Strony Smymac Obiedwie tam in toto quam
in quacis minima Parte Sub Damnis Jmbus et premissum
est Simpliciter taxandis fide bona et verbo Nobili Smymáż
zapisuia sie Jn formius robor. pny pmyciuelskim Podpisie tąż
Komplanacyą reką mi własnemi Stwierdzaią y one acta
Jmbus Petricouiene approbuia Działo się w Piotrkowie Dnia
Xmo Januarij Aō Dñi 1720. Mateusz Gumowski Antoni
Gluiski Swoimy brata Swego Jmieniem. manuppria Su
dusk Gumowski Łukasz Janski pnyciuiel pny tym bedą
cy manuppria. Stanisław Ducymunski pny tym będący ma
nuppria. Stanisław Skarzynski pny tym będący ma
nuppria. Jn Cro Petricouiene Frā Quarta pō Dnicam Septua
gesima aō Dñi 1720 Roborata Cujus Póst quia Sprisenta
Complacnis in acta prasene cum roboratione Jngrossationem
Ja offerens Coram Judicij Sui quietacne denuo do se receipt

Wawrzeniec Cachowski Ist

Actum in Radiaż in Terminis Communibus Terrestri
bus Plocensibus Districtuum Radiagiensis Simul et
Skarscensis Feria Secunda post Dnicam Quinquage
simo proxima Subiat Die Septima Mensis Februarij
Aō Domini 1780 Celebratis.

PL. MR S Prouidus Jacobus Mieszkowski de Luszczyn Author et Notarius
palam Et Publice habitis Secum NN. Joanne Nestruskim et Jo
sepho Rybicki in Evidentius Testimonium Assumptis ex Requisitio
ne S Valentini Dmoguski Sufficientis Bonis Rybitwy Zaprzyznie dic
hodierna in Actu Contenta et Illis Sendescendena. in Sentencio
nes Rybitwy Zamecia ~~Die hodierna in Acta Contenta~~ hui Jn
Radiaż Coram Actis prsene Frā 4ta post Festa Solennia Paschi Pen
tecosten Subiat Die 26. Mensis Maij Aō elapso 1779no. per Pm
Antonium Rybicki in Personam Requirene resignatis Virgis Ejus
Resignationis Actis Requirentem. Jn Eumisit, Jnvestiuit, et in reali
pacifica possessione nimine Jmpugnante reliquit de quibus Ejus
Mtis Relatis.

Actum Ut Supra

Actum in Siepre in Positione actorum Terrestrium Plocensium Vigore Legis in Diem hodiernam Incidentibus Feria Tertia post Dominicam Jubilate Proxima Scilicet die decima octava Mensis Aprilis Anno Domini Millesimo Septingentesimo Octuagesimo.

Gsus Benedictus Bromierski od Gregorij filius ex od G Barbara Zochowska matrimonialiter percatus Sanus Ptr Rndo Rnd Quia Ipse Gso Gregorio Gosciely od Casimiri filio ex od G Eva Swierkocka percato ejusq Successoribus, possessam suam hæreditatis Sulcorum Trium æstivalium in latum in selentinentem Incipientem a via quæ tendit per Villam Mankowo alias Ulicy et protendentem ad Granicien Brd Petrykozy Inter metas Successor od G Sebastiani Mankowsky ex Una et G Laurentij itidem Mankowsky parte ab altera jacentem in Bonis Suprascriptis Mankowo in Ptu Plocen et Districtu Bilscensi Consistentibus Litam Circa resignationem Sortis Eorde Bonor Mankowo in Rem od G alberti Swierkocky Subsecutam pro se Ante reservatam jam ex nunc Cum omni

et Integro Jure suo Dominio pro
prietate propinquitate Titulo q hære
ditatis ac cum omnibus ejusd pes
sulæ utilitatibus Usibus fructibus
et Commodis pura mera et Irrevoca
bili donatione dat donat vendit In
senlit et resignat perpetuo et in
devum Intromissionem admittit Tui
tionem glem et Evictionem specialem
ab omnibus in genere Impedimentis
Caveo Dq Sub damnis Terrestri
bus pro quibus Ulq Rndelit sup
cum Posteris id totum
Benedykt Bromierski rt

Idem G Bromierski Recognoscens
ut supra Sanus pltr Rndo Reco
novit Quia Ipse G Gregorius Lo
scicki ot Casimiri filium ejusq Suc
cessores de Summa Nonaginta
florenor Polon pro pretio pessulæ
in Benis Mankowo Sitæ per se
Antem Ipsi die hodierna resigna
tæ Concertato et Condictato prove
nienti oblevato Eandem Summam
quietat emittit et liberum facit
perpetuo et in devum præsentem
Recognitione præmissa firman
te
Benedykt Bromierski rt

Actum in Bilsko in Trnis Communibus Trnibus
Plocene Districtuum Bilscene Sunal et Plocene
Feria Sexta post Dnicam Rogationum proxima
Scilicet Die Quinta mensis Maij Ao Dni 1780mo
Celebrato

G Mathaeus Zgorelski olim Gnosor Andrae Zgorel-
ski et Mariannae Wielicka Filius Sanus pter
Rendo Rvit Quia ips Gnosos Martinum Chy-
czewski olim Pauli Filium cum G Ludovica
Dłużnieska progenitum ac Mariannam Zgo-
relska olim Joannis Filiam in vicem Conges
et eor Ultimas Successores de Manifestationibus
binis ~~Prima quid~~ Coram Actis Crnis Plocens
Prima quid Sabbo pt Jm Exaltationis Sanctae
Crucis 1746to Ao ex Prli Comparitione G An-
drae Zgorelski Sui Rentis Parentis de Nulli-
tate Donationis Super sertem Bonor Zgo-
relski per N Joannem Zgorelski in Perso-
nam olim G Antonij Zgorelski Filij Sui
ejusd vero olim G Andrae Zgorelski Fratris
germani altera vero Feria Secunda pt Dcam
Ramis Palmar Quadlem pxa Scilicet die 13
Mensis aprilis 1772 Ao per Gnosd G Mathaeum
Zgorelski Rentem Cons Successores olim G An-
tonij Zgorelski nempe GG Martinum Chy-
czeski et Mariannam Zgorelska Conges
itidem ratione Cassationis Donationis ac Nulli-
tate per Supra Jatum G Joannem Zgorelski
in Personam olim G Antonij Zgorelski
Rnitae interpositis ac de Causa et Actione
Judiciaria ad Judicium pxens respectu Cas-
sationis ejusd Donationis intentata tam
Condne hoc ac in Negotio obtenta ac toto

Processu

Processu instituto et Praestita satisfactione quie-
tat emittit liberum absolutum facit et Pro-
nuntiat praesentibus Suis Rnibus praemissa for-
mam Mateusz Zgonelski r t

G Matheus Zgonelski olim Andreae cum olim G
Marianna Wielicka procreatus Filius Sanus Pltor
RR Quia ipse G Martino Chyczewski olim Pauli
Filio cum G Ludovina Dłużnieska procreato
et ejus ultimis Successoribus Sortes Suas Mles et Immo-
biles Paternas Maternas haereditate obligato aut
alio quovis modo et Juris Titulo se Rentem
erga G Rochum Zgonelski Fratrem Sui Rentis
germanum concernens in et Super Bonis
Zgonale Litt in Pltu Plocens et Districtu Bil-
scens Consistens sitis et Jacens iam ex nunc cum
omni et integro Jure Suo Dnio proprietate
propinquitate titulo haereditate ac cum omni-
bus eandem Sortium utilitatibus usibus fructibus Com-
modis ut pote Arcis hortis Agris Pratis Cam-
pis ~~Pratis~~ Sylvis Bonis Rubethis Aquis Sta-
gnis Piscinis Piscibus Fluviis fluminibus Aquarum
quibusvis decursibus attinentijsque et per-
tinens quater universis nullis penitus prosc et
Suis Successoribus ~~exp~~ exceptis Sed ita late longe
circumferentialiterque prout praemissae Sortes
in Suis metis et limitibus ab antiquo exten-
dant pura mera et irrevocabili Donatio-
ne dant Donat vendit et resignat perpe-

tuo et

et in aevum Tuitionem et Evictionem ab omnibus Impedimentis et Oneribus cavet Intromissionem admittit idq sub Damnis Temporibus pro quibus ubiq respondebit suis cum Posteris

Mateusz Zyonelski r t

G Mathaeus Zyonelski olim Andreae Filius cum olim G Marianna Wielicka procreatus Sarcus pltter R R Quia ipsum Gnosum Martinum Chyczeski olim Pauli Filium cum G Ludovina Dtorniewska procreatum et ejus Ultimos Successores de Summa Centum Quinquaginta Flor Pol pro praetio Sertium Bonorum Zyonate die hodierna resignato Contractu resignatorio inter se Rentem ab una et eandem G Chyczeski ab altera Parte inito et Confecto constituta et Condictata oblevato Summam eandem praestitamq Sibi Renti plenariam Satisfactionem quietat emittit et liberum absolutumq facit et pronuntiat perpetuo et in aevum praesenti Sua Rne praemissa firmanti et includendi etiam in eandem Summam et Donum Manicale

Mateusz Zyonelski r t

Actum in Supra in Terminis Terrestribus Plocensibus Vigore Legis in Diem hodiernam incidens Feria Tertia post Dominicam Exaudi proxima Scilicet Die Nona Mensis Maij Ao Dni 1780mo

Coram MM. Joanne in Krasniewa Gumowski Subjudice Trni Plocensis absentis Mfici Judicis locum tenente Josepho in Zakrzewo Zakrzewski Pocillatore Supricensi in locum Mficis Judicis electo Subdelegato locum Subjudicatus Mente legis possidente Michaele Milobedzki Camerario Trni Plocensis in locum Mfici notarij Trnis Plocensis Electo Subdelegato

L. Josephus Olęcki olim L. Adami Filius Per
sona Libera nulli Dominio Subiecta non co
actus nec compulsus aut aliquo devio Er
rore circumventus sed spontanea et Li
bera voluntate palam publice ac per ex
pressum recognovit Quia ipse considerans
contra Infortunia super hominibus pro
prietariis Dominis Carenę dominari so
lita eoq praeoculis habito quod tutius
et securius sub hereditate Dominio ma
nere quam huc et illuc per orbem di
vagari iam ex nunc et deffacto se
m fico Casimiro Rokossowski et m fici
Adami Rokossowski Capitaneis Ba
chtinenę Filio ejusq legitimis successo
ribus cum suis posteris tradit et subi
cit omneq mancipium in se Posterosq
suos assumit offerendo Ea omnia quae
per vocos et indubitatos subditos pro
prietariis Dominis peragi solent expletu
rum et expediturum fore hac sua Per
sonali recognitione ad praemissa Libere
et benevole accedenę

Jozef Olęcki rt.

G. Theressia Wrzoskowna et G. Valentini Wrzo
sek Filia cum Gnosa Marianna Symptaska
progenita et G. Valentini Kęsicki B. C. Plo
cenę relicta Consors vidua Sana Personali
ter Recedendo Recognovit Quia ipse G. Jo
sephum Wrzosek Fratrem suum germa
num ejusq successores de summa Sexcogin
ta Florenorum Pol. ex Bonis Grotowo
Boruty in Terra Czarnenę consistenę
post eunę et Parentum suae Recognoscenę
et ipse derelicto summis variorum Credito
rum onerati provenienę se Recognoscenę
in vim Datis erga alios Sorores ~~respi~~
~~cienę~~ de Bonis Paternis respicienę ab

obtentum premissis firmandum pactis
tandq; satisfactionem quitat exhibitis
hinc hinc huius successibus reservando per
petuo et irrevocabili presens sua Relogni
tione premissa firmare & et libenter
absolutionq; fiat

Joseph Wrzesowski Regii Ju. Ut.

Illustris Casimirus Joannes et Stanislaus Kotkowscy
Illustris olim Illustris Adami Kotkowscy Capitanei
Lowicz olim Illustris Adami Kotkowscy Capitanei
Lowicz Filij olim Illustris Joannis Franciscy
Illustris Bachtinery Filij olim Illustris Joannis Franciscy
Illustris Kotkowscy ha progeniti sani sobrie liberaliter
Illustris Kotkowscy ha progeniti sani sobrie liberaliter
Laudent Relognoverunt Quae ipsi Illustri
Laudent Relognoverunt Quae ipsi Illustri
Generali Exercitus Winnicensis Illustri
Generali Exercitus Winnicensis Illustri
Ordinato Generali
Ordinato Generali
Regni olim Illustris Joseph
Regni olim Illustris Joseph

Hieronimus Nadratowski olim Casimiri cum olim Illustris
Hieronimus Nadratowski olim Casimiri cum olim Illustris
Mariana Rosinczyka procreatus filius olim vero Illustris Francisci
Mariana Rosinczyka procreatus filius olim vero Illustris Francisci
Nadratowski Sterilitate de hac luce decessi Frater germanus
Nadratowski Sterilitate de hac luce decessi Frater germanus
et Naturalis Successor prefati Rndo Rectoris ipsius Illustris
et Naturalis Successor prefati Rndo Rectoris ipsius Illustris
Victoria Illustris Adami Rzeczotarski Comitis ac Hedvigis Virginis
Victoria Illustris Adami Rzeczotarski Comitis ac Hedvigis Virginis
Immaculatae Sponsus uiter se germanis Nadratowskiis Filiis natis
Immaculatae Sponsus uiter se germanis Nadratowskiis Filiis natis
filiabus ex olim Illustris Rosalia Rosinczyka progenitis ac Illustris Illustris
filiabus ex olim Illustris Rosalia Rosinczyka progenitis ac Illustris Illustris
Rzeczotarski Genero Filio ipsiusq; Unico Successore totum et in
Rzeczotarski Genero Filio ipsiusq; Unico Successore totum et in
tegrum Jus Suum Substantiale Mobilis et Immobilis satis
tegrum Jus Suum Substantiale Mobilis et Immobilis satis
Eiusdem olim Illustris Francisci Nadratowski Sterilitate de hac luce
Eiusdem olim Illustris Francisci Nadratowski Sterilitate de hac luce
decessi Relognescentis Fratris germani ipsorum Patrui deredi
decessi Relognescentis Fratris germani ipsorum Patrui deredi
tis in re Relognescentes jure Successionis devolute tam in Do
tis in re Relognescentes jure Successionis devolute tam in Do
mis Prerogae Parva quam aliis ubi Existentis et ubicunque
mis Prerogae Parva quam aliis ubi Existentis et ubicunque
apud quascunque Personas de quacunq; forma et Specie existens
apud quascunque Personas de quacunq; forma et Specie existens
per ipsos Sibi a quo Interest vindicandae ex affectu Parentalis
per ipsos Sibi a quo Interest vindicandae ex affectu Parentalis
Cedit Demittit ac pro commissit hanuq; Substantiam Successivam
Cedit Demittit ac pro commissit hanuq; Substantiam Successivam
plenarie et in effectu dono perpetuo Applicat Nihilq; quicquam
plenarie et in effectu dono perpetuo Applicat Nihilq; quicquam
Sibi ex Eadem Substantia Successiva Universali reservando pre
Sibi ex Eadem Substantia Successiva Universali reservando pre
senti Sua Relognitione praemissa firmare & cum omni
senti Sua Relognitione praemissa firmare & cum omni
proprietate et hereditate

Hieronim Nadratowski ut

Actum in Siepne in Terminis Com
munibus Terrestribus Plocensibus
Sabbatho post Dominicam Exaudi
proximo Scilicet Die Decima Tertia
mensis maij anno Dni 1780.
Celebratis.

---

mfcii Casimirus Jacobus et Stanislaus Ro
kossowscy olim mfci Adami Rokosso
wski Filij ex olim mfcia Francisca
Kokowska progeniti Sani Personaliter
Recedendo Recognoverunt Quia ipsi Illu
stri mfcio Benedicto Jezewski Generali
Exercituum Regni olim mfcii Josephi Je
zewski ~~[illegible]~~ Dapiferi Palatinatus Plo
cens Filio ex olim mfcia Catharina
Rosciszewska progenito ejusq Legiti
mis Successoribus totalia Bona sua
hereditaria ~~[illegible]~~ mobilia et immo
bilia post Parentem suum devoluta
seq Recognoscens Jure naturae concer
tens Seu potius sortes in Bonis Ro
sciszewo Polik wrzesnia Lipniki ostro
wia Kownatkach Boguszewca Rzeszo
tarach Brzezyłach Koskach Zamoyscia
~~[illegible]~~ et molendino na
dolnik nonnupato in Palatinatu Plo
cens et Districtu Siepcens Consistens
sitt et Jacens iam ex nunc cum omni
et Integro Jure suo Dominio Proprie
tate titulo hereditario ac cum omni
bus eorundem Bonorum seu Potius sor
tium ~~in~~ Bonor Roniszewa Polika wrze
snia Lipnikow ostrowia Kownatek
Boguszewca Rzeszotarow Brzezyłow
~~Kownatkach~~ ~~[illegible]~~ Koskow Zamoyscia
et molendini nadolnik nonnupato uti
litatibus usibus Fructibus et Commodis

et commodis ut pote arcis aedificiis curi
alibus et villanis hortis agris Pratis
Campis Sylvis Borris rubetis nemori
bus indaginibus aquis stagnis lacu
bus Piscinis Piscibus fluviis fluminibus
aquarumq quibusvis decursibus sub
ditis denique Constis tam ad praesens re
sidentibus quam Profugis eorum uxo
ribus Pueris Pecoribus Pecudibus di
erum Laboribus vigiliis datiis tri
butis ac Consta obedientia et subdi
tura Emetonali per ipsos praestari soli
ta nec non cum Jure Patronatus Prae
sentandorum Parochorum ad Ecclesi
am Rosciszewiensem sibi serviens atti
nentiisq et Pertinentiis qualiter Uni
versis nullis penitus exceptis nec Pro
se et suis Successoribus reservatis sed
ita late longe circomferentialiterq
prout eae Bona seu sortes in Su
is metis et limitibus ab antiquo exta
bant et extendantur se Recognoscens
concernunt insistendo complanationi seu
contractui Die vigesima secunda mensis apri
lis anno praesens in Rosciszewo inter se Re
cognoscens ab una et Eumdem Illustrem ma
gnificum Benedictum Jezewski Generalem
Exercituum Regni Parte ab altera Conscripto
manibusq suorum Recognoscens et ejusdem
Illustris Infici Jezewski ac amicorum sub
scripto Decreto Condescensoriali in Bonis
Rosciszewo per Judicium Plenum Terrestre
Plocense Feria Secunda post Dominicam Ju
bilate anno praesens inter se Recognoscens
et Eumdem Illustrem Inficium Jezewski ac alios
Protestatos Die hodierna actis praesens oblatis
atq approbato Pura mera et irrevocabili
donatione dant donant vendunt Inscri
bunt et resignant perpetuo et in aevum

Intromissionem ex nunc admittunt tuitionem
gnalem et evictionem specialem ab omni
bus in genere impedimentis Quarumvis
Personarum Cavent et inscribunt idq
sub Damnis Terrestribus pro Quibus
ubique respondebunt suis cum porte
ris Kazimierz Rokossowski mppr
Jakob - Rokossowski mppr
Stanisław Rokossowski mppr

Mfci Casimirus Jacobus et Stanislaus Rokosso
wscy olim mfci Adami Rokossowski Filij
ex olim mfcia Francisca Rokowska Proge
niti Sani Personaliter Recedendo Recognove
runt. Quia ipsi Illustrem mfcium Benedi
ctum Jezewski Generalem Exercituum Re
gni olim mfci Josephi Jezewski Dapife
ri Palatinatus Plocens Filium ex olim
mfcia Catharina Rosciszewska progeni
tum Ejusq legitimos Successores de Summis
Biris Prima quidem octoduecem millium
Florenorum Pol Pro Pretio Sortium ~~Bo~~
~~norum~~ in Bonis Rosciszewo. Polikurze
snia Lipniki Ostrowiec Kownatkach Bo
guszewce Ruszotarach Brezylach Kos
kach Zamoyscie et molendino nadol
nich non cupato sito ~~Complanatione seu~~
~~contractu~~ Die hodierna resignata Compla
natione seu Contractu inter se Recogno
scens ac mfcios Kampenhauzeny ab una
et Predictum Illustrem mfcum Jezewski
Generalem Exercituum Regni Parte ab alte
ra Die 22. mens aprilis anno presens in
Rosciszewo initi et confecti Decreti Conde
scensoriali in Fundo Bonorum Rosciszewo
Feria Secunda pt Dni Jubilate anno cu
rens per Judicium Plenum Terrestre Plocens
inter se Recognoscens et Eumq Illustrem mfci

mſtium Jezewski ac alios prelato Dño Ludi
cario ... Clarissimo ... Amplitudo pro
veniens ... ultra Summam Decalend. Solar
millium Florenorum P[ro] mſtium Sere
phinand de Rettis sowskie Stampenhau
Leonowa respicientes hacq[ue] complanatis
ne Lex contractus Solut[a] assecurat[a] Nume
altera mille Quingentorum Florenorum
P[ro] intim Dopi manicalis premisso
contractu ad persalvandum ... per
per Eum Illustrem mſtium Jezewski
Consumptis obtentatis ... Summam Denar
octodecem millium Florenorum P[ro] ...
... pro Pactis alterand mille Quingen
torum Floren P[ro] Pro Dono manicali
per Eum Illustrem mſtium Jezewski
Dñi Podstarsa sibi Rokoszowskie exolu
tas prelitatam P[ro] Plenariam et Sufficien
ad huentium Quia complanationis Seu
Contractus dictis factionem Quietat[a] Et
tiud et libenum absolutum fuciund
ac Pronunciand Perpetuo et in evum
presens Sup[ra]scriptionibus premissa
firmans ... apud Illustrem mſtium Jezewski
huerentem ... tatas

Przimier Rokossowski mppse.
Jakub Rokossowski mppr
Stanisław Rokossowski mppi

---

† Stanislaus Jachowski de Josephi cum de S[ancta] Marianna Pomianowska
procreatus filius Sanus pollens R[egni] Pol[oniae] Quia ipse Spontaneum Joannem Iglen
ski olim Hilarij filium ex de Dña Marianna Rzuńska progenitum filium
Ejusq[ue] Uxorem Silvoracq de Pena Quadrupli Quaternarium Matrarum P[ro]
Decretis Pactionis Placens Jenia Secunda post Im Currentis Anni Christi Dñi
Die Eadem Tertia Mensis Januarij Ad Curiam Inter Illustrem mſtium Domi
num Placens Plenarium Capitaneum Dnum et Im Stanislaum Jachowski Dñi
Bonorum Suprd Acquirimus ex alio ab Una et ipsi tum Alios Ple ab Altera
pro lato Judicata Solutis Injuncta. Nec non de Sessione Termia per Spolians
quatuor Septimanas ad Explendum ipse demandata. Exinde Omnibus Cen
suritate pro stitis plenaria et Sufficienti ex premissi Satisfactione Quie
Et Suo et Dñi Caroli Singaynski pro que pacem Cauet et Ap. Bonis
Suis Inscribit mne.

tat

quietat emittr et liberum absolutu ipsi fassi, et pronuntiat. Figurens
Supra scripti Decimi quos ad interesse ipsius. Cassat et Annulat Perpetuo
et irrevocabiliter presenti Sua Regnitione omnia ipsa firmare

Stanislaus Zochowski vt

Petrus Kierzkowski Josephi Kierzkowski filius ex Pra Catharina Kozikowa
progenitus Sanus pollens. Rpsit Quia ipse Suo Joanni Kierzkowski filio
Suo ex dicta Pra Catharina Kruszewska procreato ejusq; Hæredibus Successoribus
de Bonis Suis quibuscunq; Mobilibus et Immobilibus et Immobilitatis Patrimonialibus Maternis hæreditatibus Obligatis Summisq; quibuscunq; pecuniarijs
Ubicunq; locorum habentes præcipue in Bonis Zotkowo Zoki in Pta Plocensi Districta Supremeq; Curiæ istem Seu potius Portionibus Obligationis
Inscripta Summam Ducentorum Typhenis sibi resumpserunt Sumnio
post obitum ejusdem Matrem si parato pecuniæ pendus percepto modo Simplicis debiti teneretur presentibus Sese ac Suos Successores ad Solvendum obstrinxit
et sic Onerat Bonaq; Summam sibi Ultro Ac integre et Solutionis offert et
declarat proinde Sua Regnitione premissa firmare &c in Summa
in Fide

Petr Kierzkowski vt

Actum in Sigillo in Terminis Communibus
Turnalibus Plocensibus Feria tertia post Festum
Solennia Sancti Pentecostes Proxima Lillitat
Die Duodecima mensis maij anno Domini 1790. celebratis
in Regp michael Turkowicz ~~subhast~~ de Pyzdry
Podiscrevo subhast et Jurato Palatinatus Regni
ibi Quia ipse habilis Suum nobilibus Stanislao Lenpicki et Joanne Dobrski gratis evidentibus testimonijs fidei adhibilis ex Requisitione
Illustris nobilis Benedicti Jezewski Generalis Exercitum Regni fuit in Pyzdry Quinq; die
Post ~~Pta~~ Dominica in actis
Conventa et ibid Condescendendo Quia Illustris
nobilis Benedictus Jezewski Generalis Exercitum Regni in Pace Bona ~~Zamkowa~~ ~~alias~~
Suis Sextes. in Pyzdry Quinq; die Regni
Stlus Polita Wrzesni Limitrop ~~Wrzesni~~
ostrowia Sowna ~~Ste~~ Pogorzewica Rusko
turab Brzyska Koskack et motendino ne
dolus nonnullo in Palatinatu Plocens
et Districtu Regnens Comitiva fide et Gra
cere vigore Donationis per nobilis Resignandi

Casimirum Guerbum et Stanislaum Rokossow
skie Sabbatho pt Dm Exaudi proxima scili
cet Die Decima Tertia mensis et anni praesentis
Coram actis praesentibus in Personam ejusdem Illu
stris mfci Benedicti Jerowski ~~recognitae~~ re
quirente recognitae intromisit Proventivae ac
ni reali Pacificaq Possessione nemine
Impugnante Nec contradicente reliquit
de quo praesentibus Jus ministerialis fuit
relationem

G Adamus Malewski ad G Caroli Male
wski filius Cum ad G Marianna Jarynian
ka procreatus Sanus pltr Rndo Rnd.
Rna Ipse M Adamo Champski Vice Pa
latino Hoc ad M Jacobi Champski Sub
judicis Terni Hoc filio ejusq Succes
sorbus Summam suam pecuniariam
Tredecem aureos hungaricales ex Sum
ma majori Trecentorum Septuaginta quin
que Tynfs in aureis hungaricalibus
viginti quinque actis praesentibus hic in Supra
Feria Tertia pt Dnam Exaudi scilicet
die vigesima quinta mensis Maji 1773
per G Werbertum Mitoboldski Scli Anti
ni Berni Miscelle Inscripta provenien
tem una cum provisione ab Eadem Summa
retenta cum omni et integro Jure suo
Dominio proprietate propinquitate ac cum
omnibus ejusdem Summae utilitatibus
usibus fructibus et commodis ut pote
Inscriptionis deliteratae punctis Clau
sulis nexibus ligamentis ferovadio
Caeterisq Contentis et hoc in vim pacifi
ficationis

per fiscentiam Sermel per Mar
ffus Lo meus Malewsky filius Ludo
ab Jure Centricted Credit de mutuo
dato te et obligavit Jus suum adqui
ing Lod Lubmod Libi Rob Seni
Cen in Persona Gene M Chan sky
fran fort et Bam fundt plenarie
et in effectu Petrum Reagre
tunc predmis la formam Capitu
neus Dominio Calmo et

Adam Malewsky mpp.

Adam ni Sleńsko ni Termino Communibus Trnbus
Plebanibus Districtuum Plonscensis Sinial et Rawia
uensis Vigore legis in Deum hodiernam fruentibus
Feria Quarta post Festa Solemnia Sacri Pentecosten
Proxima Solitat Die Decima Septima Mensis Maij
Ao Dni 1800mo.

Coram MM Joanne ni Krasnicwa Sumowski Subjudice in absen
tia mgci Judicij Locum Ejus Occupante Josepho ch Jakubczyc Zaltne
wski Potillatore Sleńsko ni Locum mgci Antonij Grabielis
ni Kazimierskiego Kazimierskiego Judicis Trni Plocene Sedes Electo
Subdelegato Locum Subjudicatus mente legis possidente Michaele
Mikołajski Camerario Trni Plocene in Locum mgci Notarij
Trnis Plocenes Electo Subdelegato

Pnźi Petrus et Andreas Fratres viteri ex germani Soczicey ob Stanislaj
ex ob Sdą Rosalia Rostkowska progenitą Susi pritter Rudo Roerard
Dusa ipsi S Alberto Soczicki ob Jacobi cum ob S Catharina Brzozowska
procreatis Filio et Ejus Unis Successoribus Fidei Com Area Festivales per
medium Stadij incipiens a Via Ecclesiastica et tendens ad Fluvium Wkra
Inter Metas PP Cajetani et Joannis Soczicki ex Una et Agro trans ver
sales Parte ab altera Consistentes in Bonis Soczice Mtynskiej ob in Plu
Plocens et Districtu Plonscens Sdi,

PP Petrus et Andreas Fratres viteri ex germani Soczicey ob Stanislaj
ex ob Sdą Rosalia Rostkowska progenitą Susi pritter Rudo Roerard Dusa ipsi
Sō Alberto Soczicki ob Jacobi cum ob S Catharina Brzozowska procreatis
Filio et Ejus Unis Successoribus Arcam Duas Fidei Festivalium in Bonis
Soczice Mtynskiej Sdi Insip in Plu Plocens et Districtu Plonscens Sdi Con
sistentes incipiens a Via Ecclesiastica et tendens per medium Stadij ad
Fluvium Wkra Inter Metas PP Cajetani et Joannis Soczicki ex
Una, et Agro transversales Plē ab altera Jacentes cum Omni et Integro
Jure Suo Dominio Proprietate Appurtantiis Utilitatibus haereditate ac cum
Adam Ex nunc.

Ombus

Omnibus Ejusdem Arcæ Utilitatibus Usibus fructibus et Commodis pura mera et Irrevocabili Donatione Dant Donant Vendunt Inscribunt ac resignant Perpetuo et in æviternum, Intromissionem ex nunc Admittunt Tuitionem, gnallem et Cautionem Specialem ab Omnibus Inquietis Impedimentis quarumcumque personarum Cauent Et Inscribit in Bonis Suis Dotis Sub Damnis Irrubus pro quibus Ubique respondebunt Suis cum Posteris.

Piotr Socicki st
Andrzey Sosacki st

Sic Petrus et Andreas Fratres inter se germani Socicey ob Stanislaj ex ob Sua Regalia Rothrussica, pugenitli filij Sani pottes Rudo Ruthenici. Quia ipsi Pmi Albertum Socicki ob Jacobi cum ob Sua Catharina Bruneruska procreatum filium Egidij Unios Succorea de Quota Duodecem Florenorum Polonicum pretio Arcæ in Bonis Socica Mlynskie Sita per se Fratres ipsi dicti hereditaria resignata Concertata et Condictata proue nient Abrenuntiamus quorumcumque Statutorum et Reformationum Actis factorum quietat Emittunt et liberum absolutq; faciunt perpetuo et in æviternum Nihil pretensionis Suis Fratribus ac Successoribus Suis reservando his suis pactibus Recognitionibus promissa firmare

Piotr y Andrzey Sosicey st

Perfidi et infidelis Abrachum Gerwowicz et alterum majorem Simonis Binios Synagogæ Mohilouiensis Actoris Synagogæ Mohilouiensis pro qua Nomine Actoris Synagogæ Mohilouiensis pro qua Nomine Actoris Synagogæ Mohilouiensis pro qua Nomine

Manifestationum ~~Citationum~~ et Inscriptio-
nem Judiciariam ac totum processum in
praefato negotio instituto Cassant et anni-
hilant perpetuo et in aevum praevenerunt his
recognitionibus praemissa firmante.

[illegible]

Mficus Antonius Luberadzki Subjudiciae Crene Ciechane ad Stephani
et GG. Gabriel Zdziarski ad Jacobi ac Nicodemus Rybicki ad Jacobi filii
~~ad Justina Wnoskowna ad Valentini Filia Gsi Thomae Ciołkowski Con-~~
~~sors~~ Suae et quia Mficus Luberadzki M. Magdalenae Jam autem Gsi Zdziar-
ski Gsae Rosaliae tum quoque Rybicki Gsae Antoninae Wnoskownow ad
Valentini filiarum Consortum vero Suarum ~~pro quibus denique Gnosa~~ pro
quibus pacem Cavent et se in bonis Suis Inscribunt nominibus nec
non G. Justina Wnoskowna ad praedicti Gsi Valentini Filia G. Thomae
Ciołkowski Consors in Assia Suprascriptorum Mae Gsorum Luberadzki Zdziar-
ski Rybicki Socrorum Suorum Sani praeter Rndo Rvorum Quia Ipsi
G. Josephum Wnosek ad Valentini cum ad Gsa Marianna Sam-
plawska procreatum Filium Gsiorum Rntium absente Contum Fratrem
germanum Ejusque Unicos Successores de Summa Ducentorum Qua-
draginta Florenorum Polonorum de Bonis Grotowo Doruty in Terra
Cernensi et Districto Gnieznensi Sitt post Eunae Olim Gsi Valentinum
Wnosek Rntium absente Contum et ipsi Parentem derelictis Summis
Variorum Creditorum Oneratis Easque Rntium Contes ac praedicti Gsi
Ciołkowska in Vim dotis erga Alias Sorores de Bonis Paternis
respiciens oblevatis ~~per quemlibet Mantum et memorati Gsi Ciol~~ Summam Eunae et Ejusque Summae
~~Summa per Seraginta Florenorum Polonorum~~ Subsecutique per Exe Rntes Mantos
pallegatis Contibus Suis Die hodierna recompensam Quietant,
Emittunt, et liberam Absolutique faciunt, ac pronuntiant, perpetuo
et in aevum nihil praetensissimi Contibus ac Successoribus Suis reser-
vanae his Suis praetibus Recognitionibus praemissa firmanae
Et ac Ejusque Ciołkowska Cujlibet Eorum per Seraginta Florenorum Pol.

Antoni Luberadzki mpp.

Gabriel Zdziarski et

Nikodym Rybicki et

Justyna Ciołkowska m.p.

GG Laurentius Zochowski ad G. Josephi
Zochowski filius ex ad G. Marianna Po-
mianowska progenitus Suo et G. Stanislai
Zochowski Fratris Sui germani nne pro

quo

quo pacem Cavet et se Inscribit ab una
et Franciscus Baginski ob Felicis filius cum
Eadem ob G. Marianna Pomianowska primi ob
praefati G. Josephi Zochowski ex post voti Secundi
ejusdem G. Felicis Baginski Conte procreatus
Suo et G. Augustini Baginski ~~fr~~ Simi
liter fratris Sui germani pro quo pacem
Cavet nnē parte ab altera Sani pltd
Ruerunt Quia Ipsi Imponendo finem
Litium ad sopiendas finaliter decidendas
Causas respectu Solutionis Summarum
extraditionis Inventariorum Mobilium bo
nificationis ~~[illegible]~~ desolationis aedificium
aliorumque praetensionum ~~[illegible]~~ vicissim ad se usur
patorum in Judicio praesentem ~~[illegible]~~ motas
et vertentes et agitatas Compromissum
Inscribunt et in Superarbitrum Su
premumque Causae praesentis Judicem M. Jo
annem Bi Krasniewa Gumowski Sub
judicem Terrenum Plocensem eligunt Consti
tuunt Locumque Ejusdem Compromissi in Bo
nis Zochowsko et Dien per Eundem M.
Superarbitrum ad placitum ejus eligendae
praefigunt assignant et determinant
Dantes et Concedentes Ejusdem M. Superar
arbitro Una cum MM arbitris aqua
cumque Parte per unum locandae plena
riam facultatem et omnimodam abso
lutamque potestatem Comportationem do
cumentorum Causam praesentem Evincendae
~~[illegible]~~ Injungendi quibus
Comportatis Solutionem Summarum si
Cui et a quo Juste provenerint decernen
di Inscriptiones quasvis Cognoscendi Cassandae
vel approbandae de Inventariis rebus Moli
libus

mobilibus frumentis ac tota suppellectili domestica fatis et parentum derelictis investigandi inquisitiones si necessitas postulaverit expediendi juramenta pro opportunitate negotij excipiendi extraditionem inventariorum frumentorum rerum mobilium si patebunt et cui et a quo debebunt demandandi aut valorem pro Ejus adinveniendi et solis sententiandi carentiam laborum ab inventarijs et accrescentiam nec non usum fructum ab Ejus animadvertendo et bonificationem si provenerit injungendi processum ac dulia quaevis resolvendi et cognoscendi poenas superquo interesse irrogandi terminos praefigendi rigores decretorum annectendi partesque in omnibus et singulis praetensionibus ex quovis forte et occasione pullulare et quomodo eunque per partes ad se usurpatis nihil intactum et irresolutum relinquendo pro exigentia legis justitiae terminorum manifestationum ac quorum documentorum finaliter decidendi dijudicandi et assopiendi cujus decisioni M. superarbitri una cum MM. arbitris ~~[illegible]~~ praecisaque vi appellatione ~~[illegible]~~ parere et acquiescere et omne judicatum pati sub poena Banitionis illo in termino compromissi sup. parte contraveniente coram M. superarbitro etiam cum uno arbitro locando publicanda partes praenominatae se se obstringunt, his supra plebem Rnilis ad praemissa omnia libere et benevole accedens

Wawrzeniec Zochowski st

Franciszek Beginski mp

NS. Iudex proscens Terre Plocensis Ptonsko ad Oblationem Sri Pauli Sulko
wski Donationem Manualem Insprascripti in rem Cujus interest Petitione
reproducente ad Acta causa Citio q. proscens in gressum Suscepit et Tenore
Sequenti sa Ruzimien Krasewski nieguby z Szlachetnie Urodzonych Jchme
Panstwa Kaspra Krasewskiego y Teresy Dobrynieckie Malzenskiey Syn Czego
na Dobrach Zachowie Dziedzic y Possessor zeznaie ta Manualna zeklegnerya
mia ktora tychze mie Wagi nabyby w Xięgach Autentycznych Zeina
na byla. a to Swoim y Jmie Pana Winnego. Krasewskiego Towarzysza
Chorągwi Pancerney Kawaleryi Narodowey brata mego rodzonego imieniem
z ktorego Polky zakładu prawa rzeczy y zapisow iz maias poddanke
mene dziedziczne z Dobr Zachowa Jmieniem Maryanne Prusowitych ada
ma. Dolezach y Petronelli Malzenskiey poddanych mych Corke ktora Sobie
prawnuty Maiey Blasiczak Wsme Pana Jana Sumowskiego Podczaszego
Ziemskiego Płockiego Poddany Dziedziczny Zyscy za Malzenke zody Wypo
wie Onychze zastawdi na to Malzenstwo. zezwoleniu y Upodobaniu
Sobie prawy tez Poddanke mene rzeczona Maryanne Dusiwke tamie
Maiętnos Poddanemu. Wsme Pana Podczaszka. w Malzenstwo wziąść Po
zwalam. y ouscem one Wsme Pana Janowi Sumowskiemu. Podczaszkowi
Ziemskiemu Płockiemu. z takym prawem, iuim Dziedzictwa. dobrze Pod
danki mianym. oraz sey własnemi rękami iako to odzierza zdlla mie
nene od rodzicow Swoich y wszystkie Rodzicow ieg Obiecana dare
dawnie przedaie. y wygrawie wiecznemi Czasy tako za Summe Ugodzona
Złotych Polskich Dziesięciu set. Nr 900 Ktora za Rękę z prawa to ger Wsmego Pana
Podczaszka. w y liczona odbieram. y z Wyliczoney Summy Pana Skrypten
kuituie ta ras Pomienione Poddanke Rządcego Czasu. pomienionemu
Wsmu Panu Podczaszkowi wziąść w possessya pozwalam Ktore to moie Zeina
dzi rzeczone w wszystkim wziąć y dotrzymać pod Skodami Ziemskie
mi Obowiązuie się oraz prawem Swym tub Xięstwa Płockiego. zapisowe
do Odprowadzi y na to się własna moią ręką y pieczęcią podpisuie
iacieb. pod Posiadłem Dnia dziesiątego Dnia Drugiego Miesiąca Maja
Roku Panskiego 1779go Casimirus Krasewski manu ppria X Adam
Kulkowski P.S. przytym będący manu ppria X Karol Maruszewski Pro
tor Rożanca Swiętego w Sierze przytym będący manu ppria Paweł Sul
kowski przytym będący ręką Swoią Post Cujus quia prae in ter to
Donationes vi acta praesens Insinuationem Idem offerens pro via Judicij
Sui quietatione Domus ad se rempit Paweł Sulkowski mppria

SS Nicolaus Jaszewski P Valentini Jaszewski cum P Lucia Wawrzecka pu
erecta Filius abavus et Martinus Karwowski P Adami Karwowski ex P Sa Anna
Starzewska. progenitus. filius Parte ab altera Pari matter Sed verum Quia
ipsi Pere Matre et ab vicinam et quia Sodis Szlacheckie De Pares prima.
Quadruplici altera Duplici Quatuordecim Mrs Polone Decreto Judicij me
P Sri Karwowski.

seny

praesentibus Płońsko in Trib. Communibus Tribus Plocenes Sabbo
post Trin. Omnium Sanctorum prox. Satisfact. Die Sexta. Mensis Novem
bris Ao. pre elapsu 1779no Inter se Lites pretato. ab Eos. Sto Ranuv
uski adjudicatis et Solvi injunctis, ne non Sponsione Turnica per Spati
um Quatuor Septimanar. Supra de actu Exarato Decreto ipsi ad Ex
plendum Injuncta. Jam autem Sto Ranuvuski Emus P. Jagnuski de
Omnibus Mannibus et Protestationibus ac alijs quarelis per Antem
Sto Ranuvuski Cone. memorato P. Jagnuski Interpositis Utrig. vero De
Omnibus et Singulis pretensionibus Rad se abinicem habitis et Re
ciprocis Amicabili Compositione prestitaq. Plenaria et Sufficienti
Satisfactione quietant Emittunt et liberos absolutosq. se se faciunt
ac pnuntiant Rigorem Superius de actu Specificati Decreti ac
quasvis Mannus et Protestationes tollunt Cassant et Mortificant
Perpetuo et renovant Nihil pretensionis Sibi ad Diem hodiernum
reservando his Suis pactis Conventis ad pmissa libere et benevole
Accedens Et quacunque forte emergere et ad Diem hodiernum
Nikolay Jagnuski it
Marian Ranuvuski it

Actum in Płońsko in Terminis communi
bus Terrestribus Plocensibus Districtuum
Plonsensis simul et Rac. Raciąsien
sis vigore Legis in Diem hodiernum
Quadragesimalem Feria Quarta post Dm
Sanctissimae et Individuae Trinitatis
proxime sublect. Die 24 mensis maij
anno Dni 1780. Celebratis.

Prosus Franciscus Mazewski olim Adalberti Filius
ex olim G. Eva Korzybska progenitus ab una et
Grosus Matheus Eidem Mazurski olim Supranni
pti Adalberti Mazewski Filius ex olim Supra
scripta G. Eva Korzybska progenitus Parte ab al
tera Sui Personaliter Residentes Recognoverunt
Quod ipsi Contractum Certum intuito resigna
tionis sortium ni ponis Korzebie magna et
Korzebie Curowolli nuncupat. ni Plotinatus
Plocens. et Districtu Plocens. Consistentes in
ter se Recognoscent Die 24 mens. maij anno pre
senti Conscriptum manibus suis et amicum
subscripto vadio Summe Centum nonaginta
Quinque primato ni omnibus Punctis Clau
sulis nexibus Legamentis seu vadio Ceteris
Condentis approbant confirmant et ratifi
cant ni Mens. Ms.

cant.

et ratificant idq sub damnis tribus pro quibus
ubique respondebit suis cum posteris.
Franciszek mazewski rt.
Mateusz mazewski rt.

G. Franciscus mazewski olim adalberti Filius ex
olim G. Eva Korzybska progenitus sanus Per
sonaliter RR Quia ipse Gnoso matheo Maze
wski Fratri suo germano ejusq legitimis suc
cessoribus totas sortes suas mobiles et immobi
les maternas hereditate ~~obligata~~ post olim matrem
suam Jure naturali erga alios Fratres in se devo
lutas in Bonis Korzybie magna et Korzybie Cur
wonki nuncupatas in Palatinatu Plocensi et Di
stricta Plonscensi consistens sita et Jacens jam
exnunc cum omni et integro Jure suo Domi
nio Proprietate titulo q hereditate ac cum omni
bus earundem sortium utilitatibus usibus fru
ctibus et commodis ut pote arcis aedificiis ~~ho~~
hortis agris Pratis Campis Sylvis Bonis rube
tis nemoribus aquis stagnis Piscinis Piscibus
fluviis fluminibus aquarumq quibusvis
decursibus attinentiisq et pertinentiis gene
raliter universis nullis penitus exceptis nec
pro se suisq successoribus reservatis sed ita
late longe circumferentialiterq prout ea
dem sortes in suis metis et limitibus ab an
tiquo extabant et extenduntur se recogno
scens concernunt insertendo contractui
resignatorio in Plonsko Die hodierna inter
se Recognoscens ab una et Eundem G. mathe
um mazewski Parte ab altera conscripto mani
busq sui Recognoscens et ejusdem G. mathei maze
wskij ~~Recognoscens~~ ad amicorum subscripto actisq praesens die ho
dierna roberato pura mera et irrevocabili
donatione dat donat vendit inscribit et re
signat perpetuo et in aevum Intromissionem
exnunc admittit tuitionem generalem et evictio
nem specialem ab omnibus ingere impedi
mentis quarumvis Personarum cavet et in
scribit idque sub Damnis Terrestribus pro

pro quibus ubique respondebit suis cum Po
steris. Franciszek Mazewski rt.

Gnosus Franciscus Mazewski olim adalbertifi
lius ex olim G. Eva Korzybska progenitus.
Sanus Personaliter Recedendo Recognovit Quia
ipse Gnosum Matheum Mazewski Fratrem
suum Germanum ejusq legitimos Successores
de Summa Centum Nonaginta Duorum Flo
renorum Pol. pro Pretio Sortium in Bonis Ko
rzybie magna et Korzybie Czerwonki nonca
pato pro se Recognoscens ejus Gnoso Matheo
Mazewski Die hodierna resignato Contra
cta venditorio Die hodierna inter se Recogno
scens ab una et Eunae G. Matheum Maze
wski Parte ab altera inito et Confecto atq
praesens die hodierna roborato includendo
onera in ejus sortibus sese extendens pro Pre
dictum G. Matheum Mazewski deportato
Constitutam "proveniens" obligatam summam Centum
octo Florenorum Pol. per Eunae G. Matheum
"ultra onus p. ipsi deportato restans"
Mazewski "die hodierna sibi Recognoscens
exolutam praestitamq Plenariam et suffici
entem ad mentem ejusdem Contractus resi
gnatorij satisfactionem Quitat emittit et
liberum absolutumq facit ac praenunti
at perpetuo et in aevum praesens sua reco
gnitione praemissa firmans.
Franciszek Mazewski rt.

G. Stanislaus Siemiętkowski Gsi Adami Siemiętkowski cum olim G. He
dvigi Bojanowska procreatus filius ab Una, et Perfidus ac Infidelis Scapsia
Judaeus et Lanio Bierunensis olim Infidelis Jakob. Zelkowicz filius Parte ab
Sani pretor Rndo Roerunt. Quia ipse sese Mutuo et abinvicem de Causis
et Actionibus Judiciarijs et quae praedictus Gnosus Siemiętko memorato Infide
lem Scapsia Zelkowicz vitiatu Attentatar violentiarum. Jam autem Eu
praescriptus Judaeus. Eunae G. Siemiętkowski respectu. Solutionis Quinque
Aureorum Hungaricorum ac poenarum primae Luitae Trium alterius. Simplicis Quatuor
decem Marcarum Decreto Judicij praesens Trris Plocens Tri Secunda pt

Tm

post Trm Sancti Lucae Evangelistae Scilicet Die Decima Nona mensis Octobris 1778 Ao Inter Eosdem Rntes ptatos Suprascripto Judaeo ad Judicatam et Solvi injunctam Omnibus ad Judm praesens Trre Plocense sibi abinvicem institutis Necnon de Omnibus Condemnationibus Maonibus Protestationibus ac toto processu Judiciario vicissim Super Suis Rntibus subsecuto ex Jnita Amicabili Compositione pstitaq plenaria et Sufficiente Satisfactione Quietant Emittant et liberos absolutosq faciunt ac pnuntiant Rigorem Suprascripti Decreti mortificant, Maones Condemnationes Protestationes totumq processum Cassant et Annihilant Nihil praetensionis ad Diem hodiernam Sibi reservando hus Suis prlibus Rntionibus ad pmissa libere et benevole Accedens tum Cassationis Condemnationis Super se Rnte obtentae et publicatae perpetuo et in aevum

Stanisław Siemiętkowski st.

מק גי הקש שק הך

Coram Judicio ac G Joanne Niedrowski Burgrabio Castr Plocen ad hunc actum

Coram Judicio in Locum MM Judicis et Notarij Terrestrium Plocen Electo Subdelegatiali et G Joanne Niedrowski Burgrabio Castr Plocen in Locum M Subjudicis loci praesens ad hunc actum assumpto Subdelegato actisq praesens Terrestribus Plocen pbr Comparens Gnus Joannes Szczepkowski Burgrabius Castr Plocen actis praesens in Scepre Feria Tertia post Dominicam Exaudi Scilicet die secunda mensis Junij anno 1778 per per Religiosissimam ac Delectatam Ursulam Constantiam Podoska Conventus Sceprensis Monialium Ordinis Sancti Benedicti Abbatissam Suo et totius Conventus Suj specialiter Inscriptus Plenipotens In Virtute itaq ejusdem Specialis Plenipotentiae Superius de acta

Exercitio

Exarata nnē Ejusdē Religiosis
simae ac Dedicatae Podoskiae Con
ventus Supremae Monialium Abbatis
sae ac totius ejus Conventus Monialium Princi
palissae Suae Sanctis Rndo
Rnd Qnia Ipse Judicium Ter
restre Ploczensis ac Cancella
riam praesentem ejusdem Judicij de
Causa et actione Judiciaria Intuitu
Comportationis Inquisitionum ex Parte
praenominati Conventus Supremae Mo
nialium Coram Illustrem Admodum Rndum
Josephum Rosciszewski Praepositum
Supremae in Trno Condescensionis
in Scepre agitatae eductae et in Can
cellaria Coram reposita ad Judicium Tri
bunalitium Rni Petricoviensis per Suis Rntis
Principalissus Eodem Judicio Terrestre Plo
censis Instituta et Intentata ob realem
Eandem Inquisitionum obsigillatam ex
Cancellaria praesentem receptionem
Seliq Rnti extraditionem quietat
emittit et absolutam facit ac pro
nuntiat Trnum ad Eadem Judicia Tri
bunalitia Rni Petricoviensis quo ad pun
ctum Comportationis Inquisitionum edit
tollit Cassat et annihilat perpe
tuo et in eorum praesentem Sua Reco
gnitione praemissa firmam et Cer
ca agitationem Causae in Judicio Eo
dem per Conventum Supremae Monialium
positam peridq Judicium Joannes Szczepkowski
Bbrzeg Ploczensis mppria

Joannes Niedroski BCP. ad hunc actum Sub-
stitutus Subdelegatus mppria

Actum

Actum in Plensko in Terminis Com
munibus Terrestribus Plocensibus Di
strictuum Plonscensis Simul et Raciz
scensis Feria Secunda Intra Octavas
Festi Sacratissimi Corporis Christi Domi
ni Scilicet die vigesima Nona men
sis Maij Anno Eiusdem Millesimo
Septingentesimo Octuagesimo Cele
bratis

Et Albertus Maliszewski ob Mathiae
filius ex ob agnetha Bombalicka procre
atus Maritus abuna et Margaretha Ko
rzylska ob Valentini filia ex ob S Mar
tianna Strzegowska procreata Consors
parte ab altera alias Invicem Conjuges
Sani pltd Recognoverunt Quia Ipsi Soli
mutuam et reciprocam omnium et Singu
lorum Bonorum Suorum Mobilium et Immobilium
Paternorum Maternorum haeredum obligatio
habitum et habendorum acquisitorum et acquiren
dorum Summarumque quarumvis pecuniarium ali
vis locorum haeres Inscriptorum et Inscribendorum pec
nam Cupri aeris Stanni vestium vestimen
tomentorum Inventariorum denique omnium
totiusque Substantiae et Suppellectilis do
mesticae ad ultima vitae suae tempora
ad utilitatem faciunt et Inscribunt
his Suis pltibus Recognitionibus ad
id libere et benevole accedentibus

Wojciech Maliszewski ob
Małgorzata Korzylskich Maliszewska

4

NS

Ex Copiâ Extracti

Ihs Xti Josephus Peplowski ob Jacobi cum ob Pia Conegundi Daraitis uxla parcatus filius Suus et Pius Martini et Clementis Peplowskich fratrum Suor germanor Minorennium pro quibus de Rato parem Cavet et se Insinuat mâ ab Una et Illustris. Admodum Rndis Nicodemus Sielski Decanus Plurscense Praepstus Sarbicense et Pmandzeense ob Alexij filius Suus et Pii Antony Sielski Fratris Sui germani natu Minoris pro Pupillo dera tis habitatione parem Cavet et se Insinuat mâ Pte ab Altera Pari pitter Rndo Rocurat Quia ipsi ad Sopiendas finaliter & decidenda Causas respectu Solutionis Summa Ducentor Flor per ob Pia Dorotheam Sielska Relicta et Absente Fratris Amittan cum ob Pio Mathia Peplowski Rel et Absente fratrum Absentium Fratrum Avo ob Pia Mariannâ Dąmbrowska Pio Adami et Joannis Trembinskich Aviis Super Jurib Suis ab Eod Pio Adamo habito percepta et post Restem Ejus Pia Sielska decessum per ob Pm Alexium Sielski Illis Relicti Rlicti et Absente fratris parentes Omnibus Summis Pia Pm Dorotheam Sielska Conterenea ab ob Pio Jacobo Peplowski Rlicti et absente Fratrum Parentes levata Propter Citationem Subsequam dissidiorum pmissa Causa Officium Venaventuram Calkowski Camerarium Trien Plucense in Superarbitrum Supremumq Causa pmissa Judicium Inscribunt Constituunt Eligunt Compromittunt inter Pia Partes ac ad Compromissum inter Pias Partes in Bonis Sibi ceno Captato tempore tamen in Ad prasens agitando determinandi Decus et Condecens Ejus Officij Superarbitri una cum Duobus Officij aut Pio Arbitris a qua cunqui Parte per Unum vocandis Omnimodam facultatem et Absolutâ potestatem Causam Pias Integram Juxta obliquentium Documentor per Pias Utrasqui Pio Summario Conscripcia Specificando mediante Juramento Super re dicens Consimplendum ac Summario ac Communicationum Pior Documentor Compbatione finaliter procisa quavis appellatione dejudicando Dubia quavis Resolvendo Solutionem Summa cui et a quo movendi Injungendo Imun Infligendo Rigorem Annectendi Calcitrq quid quid Redditum presens et Ejus Pactum Presentq paragendo et Paginis Promittendo et Promittere se declarant Ejus Officij Superarbitri etiam cum binis Arbitris Seu Uno Arbitro a qua cunqui parte latis Rem obstare quibusvis Effugijs Juris et Cautelis Humanis Justitia ac Majoribus et Imis per quam cunqui Partem ad quodcunqui Judicium Rendendi Sub Pena Summa de qua Imo Compromissi Super Pte Contravenient Licet Ceram Solo Officij Super Arbitri Publicando et Omni Obtemperaturo et Judicatum Impleturo his Suis pbis Articulis Ad pmissa libere et benevole Accedere et Subsequendo

Josephus Peplowski cum ob Joannis nono

Nicodemus Sielski Curatus in Sarbicen

Decanus Plurscen

Ihs Xti Franciscus Dramowski ob Georgij cum ob Sebastianâ Cywinska parcatus Filius ab Una et Polonca Dobrska ob Alexandri ex ob Pia Agata Pmandzeuska progenita filia Conors Parte ab Altera alias in Causam Compro Pacti pitter Rndo Rocurat Quia ipsi Siti mutuam et reciprocam Omnium et Singulor bonor Suor Mobilium et Immobilium Paternor Maternor hereditat Obligat habit

et habend

et habendos acquisitos de acquirendo Summarie quasvis pecuniarias Ulnis vasa thorene Inscriptas et Inscribendas Hic non Expressis Summis Vestium Vestimentorum Inventariis denique Omnium tam Argenti Sibi tardie et Suppellectilis Domestice Ad Ultima Ejus Sua tempora Admitabiliter faciunt et Inscribent his Suis pactibus Renunciationibus Redpromissa libere et benevole adcedentibus.

Franciszek Dramiński ät.
Salomea z Dobrskich Dramińska ät.

N. Adamus Bogdanski de Jeannis cum ad Spā Sophia Chanynska peractus. Filius Samus patter Ando Renunciavit Qui a ipse Spām Catharinam Butkowska de Alberti ex de Brodnica Spā Sophia Chanynska progenitam Filiam Sororem Uxorem Uteriam. Ejusque Uno Sucarea de Summa Certum Symphoneā ea Summa Majori Ducentorum Type Quemlibet Type Ingenita Sex pactis numerana pdicta ad Spām Sophiam Chanynska Sui Patris et ipi Matrem vicinitatis de Boris Paternis et Maternis Concernene pet vem S. Andream Chazem Mi ipi Maritum ab Eadem Spā Chanynska ad Scriptum Manuale Contractus inctus. Se Ptem. o qualiter erga ipsam respiciene provenene ob Iwalitatem Summam Cam pfatam plenariam. et Sufficiene Satisfactionem quietat emittit et liberum absolutq fauit ac pronuntiat pfatis Scriptum tollitat Cassat et Mortificat perpetuo Actis eorum. Nihil pretensionis Intuitu promissa Summa Sibi reservana spene Sua Renunciatione promissa firmana Adum Spāi Andrea Chazynski relictam Sororem Veduam

Adam Bogdanski ät

Spus Michael Wiadrowski ad Michaelis cum ad Spām Barbara Bledzewska primo creatus. filius Suo et Spā Sophia et Catharina Soyskich ad Thorna et ad Spā Magdalena Wiadrowska Sui Patris Sororegermana progenitas Filias Sororis nas Suas pro quibus pacem Cavet et se Invenit nre Samus pattis Ando Post Quid ipse Spm Joanna Bergonium Radrabowski ad Nagelej cum ad Spā Eva Dindowska procreatum filium Ejusq Unus Sucarea de Omnibus et Singulis Rebus ac eorum Inventariis Satisfactis pdicti Spi Michaelis Wiadrowski Sui Patris parentis apud ipi derelictis se Renunciavit Jure naturae erga pdicti Sororem et Sororinas Concernene existita amicabili Compositione. prestitaq plenaria. et Sufficiene in premissis Satisfactionem quietat emittit et liberum absolutq fauit ac pronuntiat Actis eorum Intuitu promissos Omnium a Suprascriptis Sorore ac Sororinabgaw et Ac. Invenit presenti Sua Renunciatione premissa firmare Perpetuo et in avum. N. Hedvigis Wiadrowska. Sororis germanae tum

Michał Wiadrowski

Actum in Plonsku in Trnis Communibus Trinibus Pivane Districtuum Plonscensis Similiq et Raciaziene Terna Sexta post Octavas Festi Sacratissimi Corporis Christi Domini proxima Sabiret Die Secunda Mensis Junij Anno Ejus dem 1780mo Celebrato

Mfici Joannes Bromirski Exercituum Rni Magni Ducatus Li
tvaniae Capitanus Mfici Adami Bromirski Vexilliferi Plocensis cum M.
Marianna Skarbkowna procreatus filius Maritus ab Una, et Con:
stantia Mostowska. olim Mfici Pantaleonis ex Mfica Hedvigi Jarno:
wska. primi olim Mfici Ejusdem Pantaleonis Mostowski Secundi ad prae
sens voti Mfici Victoris. Bojanowski Gnatis Exercituum Regni Corte
in primo thoro progenita filia Consors Parte ab Altera. Alias vicinar.
Conges Sani prtter Rndo Rverunt Quia ipsi Sibi Mutuam et recipro
cam Donor et quia Mficus Maritus Kaczorowy et Cwiersk in Pltu Plocensi et
Districtu Raciasiensi Consistens Mfica Vero Consors Mostowo in Pltu
Eodem Terra Zawskrzensi et Districtu Srensi Sitt ac Summarum
quarumvis praefatae Mficae Conti Ex praemissis bonis Mostowo proveni
entium. Jam autem Utriq Conges Omnium et Singulorum In
ventariorum Suorum ac totius Suppellectilis Domesticae ad Ultima
Vitae Suae tempora advitalitatem faciunt et Inscribunt his Suis
prtibus Recognitionibus ad praemissa libere et benevole accedens
et ad Eadem bona se se referens

Bromirski
Ch Ptmpp

Bromirska
Ch Ptmpp

G Jnatius Suski ot Ludovici filius ex ot G He
lena Lisewska procreatus Sanus pltr
Rndo Rnt Qua Ipse G Jacobo Suski fra
tri suo germano et ejus Successoribus
totam et Integram Sortem suam Molitem
et Immolitem Paternam Maternam hae
reditatem obligationem seu alio quovis modo
et Juris Titulo se Rnten post ot Parentes
suos erga Ipsum ac alios fratres Concer
nentem in Bonis Lisewo magna et Par
va in Pltu Plocensi et Districtu ~~Lipsen~~
Bilsecz Consistentibus Sitas et Jacen
tem ex nunc Cum omni et Integro Jure
suo Dominio proprietate propinquitate
Titulo hereditatis Actum omnibus
Eadem Sortium utilitatibus usibus fru
ctibus et Commodis ut potest arejus edifi
cari

ædificijs hortis agris pratis campis sylvis
Bernis rubetis nemoribus aquis stagnis pi
scinis piscibus fluvijs flumineis terren
tibus rivulis aquarumque quibusvis decursibus
attinentijs et pertinentijs quibus universis
nullis penitus exceptis nec pro se suisque
successoribus reservatis sed ita late longe
circumferentialiterque prout Eadem Sortij
cum suis metis et limitibus ab ante
quo extabant et extant pura mera
et irrevocabili donatione dat do
nat vendit Jusem hit et resignat
perpetuo et in dictum Intromissi
onem admittit Jurisdictionem glorie et
Evictionem specialem ab omnibus
in genere Impedimentis Cavet Sub
damnis Terrestribus pro quibus
aliquo Rndebit suis cum Posteris

Ignacy Susky rt

Idem G. Ignatius Susky ut supra Sanus pltd
Rndo Rnd Qua Ipse G. Jacobum Susky fra
trem suum germanum eiusque Successores de
summa Quingentorum flor. Polon. pro pre
tio Sortium Bonorum Lisowo magna et
Parva per se Rnfer die hodierna Ipsi
resignatarum Condictato provenienti
obtenatam summam Eandem quietat
emittit et liberam absolutumque facit
perpetuo et in dictum praesentem sua Reco
gnitione praemissa firmante.

Ignacy Susky rt

Hoc quietatio est in distinctio Pro
tocollo in papiro in quota a Thesauro
Rni Dnti glossa argenteorum Ignatius
Susceptus.

Actum in Płońsku in Terminis Communibus Tribus Diebus Arbitrum Płocensis Simul et Bibiensis via cum Centi Mutione Arbitrii Caesarum vigore Legis in Diem Hodiernam Precedentibus Feria Secunda pro Festo Sancti Michaelis Archangeli proxima Subsecuta Die Secunda Mensis Octobris Anno Domini 1800mo.

Coram Magnifico Gabriele Antonio de Karwowsko Karwowiecki Judice Joanne de Krasniewo Sumowski Subjudice Francisco a Ciołkowo Ciołkowski Notario Terrestribus Płocensibus.

N S Ś Joannes Miszewski ob Stanislaj filig cum ob Ś Catharina Dne Chmielewska parentes Sang pollet Rendo Rest Quia ipse Pro Bonaventura Ciołkowski Camerario Trn Płocens Pro Martiani Ciołkowski cum Ea Marianna Narzymowska pretato filio Ejusq Utmis Suecessoribus Aream Suam hereditariam Sulcor Octo hyemalium Incipiens a Meta M Ejusmodi Lasocki Spectendens ad viam Ex Boris Klaskowo ad Bonas Miszewko Garwackie Cum tum hortum Sulcor Sex hyemal Stadio Uno, Inter Metas Ejusdem M Lasocki ab Una et Pro Martiani Ciołkowski Pte ab altera in Boris Klaskowo in Pte Płocens et Distincta. Sito et Jacens Jam ex Nunc cum Omni et Integro Jure Suo Dominio Proprietate ppinquitate titulogue hereditis ac Omnibus Ejusdem Area ac horti Habitatibus Structibus ac Commodis et pote agris pratis Campis Sylvis Bonis rebus et in moribus aquis Stagnis piscinis piscibus fluvijs fluminibus Aquarg quibus ista decursibus Attinens et Pertinens gnalter Universis nullis penitus exceptis nec pte et Suis Successoribus reservatis sed Ita late longe Circumferentialiter prout Casa Area ac hortum in Suis metis ab Antiquo extat et Extendit pura mera et Irrevocabili Donatione dat Donat Vendit Inscribit et resignat Perpetuo et in aevum. Intromissionem ex nunc admittit Traditionem gnalem et Corporalem Specialem ab Omnibus in genere Impedimentis quarcis pertinax Cavet et insuper Se Sub Damnis Juribus p quibus ubiq respondebit Ejus cum proteris.

Jan Miszewski st

Nis? Ś Joannes Miszewski ob Stanislaj filius et ob Ś Catharina Brzechowska parentes filius Sanus potter Rendo Rest Quia ipse Pro Bonaventuram Ciołkowski Camerarium Trnm Płocens Pro Martiani Ciołkowski filium ipsi Ejusq Utmos Successores de gustas Viguiti Horene Pcta p predio Area et horti per se Rentes ipsi Die Hodierna resignata corporaliter inter se Constituit et Conditata obligata Canas quotannis prestitanig plenariam et Sufficiens Satisfactionem quietat emittit liberum absolutq Facit ac pmittit perpetuo et in aevum Nihil ptensionis Sibi reservando spere Sua Rem gratione promissa firmare

Jan Miszewski st

Presens Instrumentum in Regno a Me Joanne Antonio Ciołkowski Judice Ordinario Districtus Płocensis Rogatus

Actum in Bielsko in Terminis Communibus Trnbus Plocensibus Districtuum Bilsanscis Simul et Plocane una cum Continuatione Anteriorum Causarum in Dominica Octavam Vigore legis in Ecclesia Feria Secunda Ante Im Sē Agnetis Virginis et Martyris proxima Scilicet Die Decima Quinta Mensis Januarij Anno Domini 1761mo.

Coram Mfius Gabriele Antonio in Karwasiek Karwasiecki Judice Joanne in Krasniewa Sumowski Subjudice, Francisco a Cottkowo Cichowski Notario Trnbus Plocens

---

Sā Francisca Umińska. Śri Gaspari Umiński cum S Marianna Lisińska procreata Filia. Śnōri vero Jacobi Suski Consors. Utmā in Affra Ejus et Jacobi Suski Martī Suj Soror prōtūr Indo Rōt Quia ipsa Ecca S. Gaspar et Mariannam de Lisińscy Jnviam Cōnjges Umińscy hanc primes Parentes Suos De Summis binis prima Sexcentorum Symphone Interacta Nuptiali in Bonis Jpsorum Jerzmiski Die 21 Februarij 1761mo Aō Inter Jpallegatos SS Umińscy Parentes et Dictum S Suski Sup Ntis Mantum Jnita et Confecta. in cujus Dotis De Bonis tam Paternis quam Maternis Prop se Rntem respiciens Constituta et Condictata. Alterum vero Octum Tyne Ad præmissā Summam. Sexcentor Tyne Denumerata. Omnibus actualiter exolutis ob quas Jmissas Summas. Subsecutamq Dū hodierna. per mantum rumpensam. Quietat emittit liberos absolutq facit ac prorsus et in æternum præsentes Sua Renunciatione præmissa firmans.

Franciszka z Umińskich Suska mt
Jakob Suski Maz z Assystent. mt

S Casimirus Sulwiski Śri Mathiæ Sulwiski Elect Sā Cecilia Suiercocka progenitus Filius. Sanus prōtūr Indo Rōt Quia ipse S Paulum Jost Suski Legentem hæ presente ad martini filium Ejusq Utmā Suasorē de totali et integra Portione Sua. Summa ex Summa. Septingentor Viginti Septem Florenē Gregor Viginti octo Polone. Actis Crone Plocens Jra Cupes Jm Sā Margarethæ Viet M. Aō prō elapso 1760 in Bonis Bednowo Śri Ntis et Alijs Suj Ntis Fratribus et Sororibus tam germanis quam patruelibus per ipsā ad Subsequens locationem Jnscripta. provenientes Rntem erga Fratres et Sorores germanos et Patruelem Consanguineos ob levatā Eorū Portionem Summa quietat emittit et liber absolutq facit Jnscriptionem quæ ad portionem Suj Ntis attinet Cassat Perpetuo et in æternum nihil Jntentionis in futurū præmissa Portionis re servatio hac Sua prōtūr Renunciatione ad præmissa libere et benevole accedens

Kazimierz Sulwowski

Nie? Honestus. Christophorus dictus Stawecki de Andrea filius Persona libera nulli Domino Subjecta nec Computus. nec Exactus. ne aliquo Debito ennus Criamventus. Sed Spontanea et libera. voluntate palam publice ac per ea presentes Resť Quia ipse Considerans Cuncta Infortunia. Super hominibus Dictis Dominis Carentibus Domenari Solita Eog Proventibus habito quod tubius et Secunius Sub Protectione Domino manere quam haberet Illud per Obm terras dnagari Jam ex nunc et de facto Sto Josepho Lempicki Actorum Cene Plocens Suscipiente M.M Nicolay Lempicki Civi Sen et Ejus Uxore Susanna jmo vero et indubitato Subarto se tradit et Subiot Omnes Manc patum vi se pzterea Quos assumit Offerendo Ea Omnia Subarto que per vens et Indubitato pzagi Solent Expeturum et expeditur pore hac Sua pte Nichil ad pnisa libere et benevole Cedendo et Sallvicnes et Monica Romanowiczowna Coyum Sto Krzystof Stawecki et

Actum in Supr ci Trnis Communibus Tribus Plebensibus una cum Continuatione Anteriorum Causarum Jr. Dnis Reddimam Vigore Legis Judicentibus Feria Tertia post Trn S Agnethis Virginis et Martyris proxima Subiet Die Vigesima Tertia Mensis Januarij Aō Dni 1701mō.

Coram Mcio Antonio Gabriele in Hasarowek Kazimirski Judice Joanne ci Krasnicwa Sumowski Subjudice Francisco a Ciotkowo Cot Kowski Notario Tribus Plebane

Nie M.R.S.P. Stanislaus Kazimirski de Przyrad magna Authus et Jurati palam Resť Quia ipse habitis Secum MM. Andrea et Hieronimo Radratowskich Fidedignis Testimonij Ergo Sibi Exhibitis Et officiosa Requisitione M Clementis Hartowski Just ci Bonis Przyrad magna Sabbo proxi Ht Scapulari DUMano Aō prē elapso 1700mo. et Illis Condescendendo Eius M Requirente Virtute Contractus obligatorij Predictas Sortium Divisionis Bonis Przyrad Sub Inter Pm Bernardum Malewski ab Una. A Eius Requirente Pte ab altera Pr. Bonis Przyrad magna Data Die Decima Mensis Junij Anno prē plento 1700mo Juris et Confecti Instrumenti Investitur Juxta pactij Possessione nemine Impugnante nec Contradicente Reliquit Seque Presentes Mtis fuit Relatione.

Nie? Jes Mtis qui Supra. Palam Resť Quia ipse habitis Secum MM. Andrea et Hieronimo Radratowskich gratia Fidedignis Testimonij Sibi Exhibitis Et officiosa Requisitione M Clementis Hartowski Just ci Bonis Przyrad Parva. Sabbo proxi Ht Scapulari DUMano Aō prē plento 1700 et Illis Condescendendo Eius M Requirente in Portes hereditarias Bonis Przyrad Parva virtute Contractus Obligatorij Suprascriptas Sortium Inter Pm Bernardum et Joannem Kosinskie Fratres inter se germanos ab Una, et Presentis M. Requirente Pte ab altera. in Przyrad Parva Die Quinta mensis

Juny

Junij Ao pro elapso 1780 Initi et Consecti Intromisit Inve-
stivit ac in reali pacifica q possessione nemine Impugnante nec
Contradicente reliquit de quo prene Ja Mtis fecit Relationem

G. Stanislaus Rozycki ob Georgij filius Sa-
nus pttr Recedendo Rest Qua Ipse M. Ludovi-
cum Bartholomaeum Zbowiski Pincernae
Terrae Dobrinensis ob M. Simonis Zbowiski Pin-
cernae Terrae Dobrinensis filium eiusq Successores
de Summis Cinis primo quindecim aureos
hungaricalium altera in moneta argentea cen-
tum Triginta quatuor florenos Polon. Scripto
manuali die Secunda Julij anno 1775 per
Ipsum in rem Rntes dato Sili Rnti Solvi asse-
curatos nec non de Condemnatione in Judicijs
officij Castr. Plocen. Fa 2da post Dominicam
Laetare Quadlen in anno 1777 ex parte
Sui Rntes Super Eodem M. Zbowiski respectu
non Solutionis praemissarum Summarum obtenta
et Publicata obtenta Summas praemissas
Subscriptam Sili pro processu Sufficienti
Satisfactionem quietat emittit et liberum
facit Scriptum manuale ac processum
nec non Manifestationes quas vi Cassat
et annihilat perpetuo et in eorum nihil
praetensionis respectu praemissarum Summarum ac
provisionis Sili relinquendo praesenti sua
Recognitione praemissa firmam

Stanislaus Rozycki mp

~~Mons Michael Kuczborski~~ In Siepre in Fmis Commonibus
Fmibus Plocensibus

G. Martinus Kowalewski ob Valentini cum ob G. Hedvigi Sniecho-
wska procreatus filius Sanus pttr R. Port. Quia ipse G. Stanislaus
Kolczynski ob Thomae ex ob G. Eva ~~Petrykowska~~ Dobrzeniecka progenitus filio Ejusq
Unius Successoribus Arcam ~~Fratrum Salar. ostwalbiensis~~ in Bonis Ko-
rczyno in Terra Dobrinensi et Districtu Lipinensi Consistens Sili

et Jacens

Trium Sulcos astivalium Stadio Unq. Incipiens a Porta Pl.
tendens ad orum. Inter Metas Alium Stanislay Kaszynski ab Una,
Et Mathaj Surczynski Pl. abattata. Existens Jam ex nunc cum
Omni et Integro Jure Suo Dominio Proprietate Prerogatiua Titulo
qui hereditario ac cum Omnibus Ejusq. Area Utilitatibus Usi
bus fructibus proventibusq. ut puta agris pratis Campis Sylvis
herbis rubetis nemoribus aquis Stagnis piscinis piscibus fluvi
is fluminibus aquarumq. quibus vis decursibus attinens et perti
nens gratiose Universis nullis penitus exceptis et ita tale bun
ge circumferentialiterq. pro ut Eadem Area ut Suis metis et
limitibus ab Antiquo Extat et extenditur usque Rutenscen
nit pura mera et Irrevocabili Donatione Dat Dem at Vend it
Inscribit ac resignat perpetuis et in avum Intromissionem Ejusdem
admittit Jus tale nemq. gratiose et Evictionem Spltem ab Omnibus
ejusq. genere Impedimentis quarevis personis Cavet et in Bonis
Suis Inscribendis Sub Damnis Irritis quibus Possessorem
debit Suis cum Posteris &c. Suppl. hered.
Marcin Rowalewski st.

In. Michael Kl.
Et Martinus Rowalewski ob Valentini cum ob P. Hedwigi Swiecho
wska procreatus Filius Sanus potens R. Vert Quia ipse P. Stanisla
us Hetmynski ob Thomae ex ob Jsa Eva Zebrowska progenitus
filium Georg Umco Succres de Summa Quadraginta Tyne quem
libet Tynes Ingerita Sex Grossis numerando Proprio Area in
Bonis Kolaszyna Sub hodierno Sub Acto per se Rutenscen ipsi
resignata verbaliter Constituta et Condicta obtenta Summam
Eam potestatis plenariam et Sufficientem Satisfactionem
Quietat emittit et liberat abinde Sese respectu promissorum
petiu et in avum nihilominus Sibi respectu promissorum
vadio. hac Sua Resignatione prius ad promissa libere et benevo
le audche
Marcin Rowalewski st.

Mar. Quidalius in Dna. Stalla
pro Pappro a Marcum Rowalewski
Argentario resignata.

In Sepe in Jnis Commonibus Jnibus Plwcens
una cum Continuatione Antenor Causar Jena
Quarta pt Jm Sancta Agnethis Virginis et
Martyris Proxima Scilicet die Vigesima Quar
ta Mensis Januarij Anno Dm 1701. Celebratis

Mcus Michael Kucborski Dapifer Radziejens ob Mgnior Jo=
annis Notarij Jnis Plwcens et Mariannae Szydłowska mu
rem Conjugum Filius Suo et Mcae Catharinae de Grotow=
skie Conthi Suae pro qua de rathi habitione Jacem cavet et de
Inscribit Mne Sanus Potens Recedendo Rut Quia Ipse Meus
Josephum et Robertum Kampenhausery ob Joannis Filios
Eorumq. Annos Succres de Summa Mille Centum Septuaginta
Kampenhausen Succameranq. Parnaviens

Quinque

Quinque Tynę ex retentis Provisionibus restanę Decreto Ju=
dicij presenę hic in Siepre Feria Tertia Postridie Festi San=
cti Lucae Evangelistae proxima scilicet die 19. Mensis Octo=
bris Anno ~~Elapso~~ 1769. Inter Eosę Recognoscenę ab una
et Suprascrōs Mīos Kampenhauzeny parte ab altera pro
lato adjudicata, tum de Poenis prima Quadruplici alte
ra Duplici Quatuordecem Marcar Poll Eoę Decro ad
Solvendum Iniunctis deniq de Condemnatione in Tmō
Satisfactorio Sup hisce Mīis Kampenhauzeny obtenta
necnō Traditione Offsā Sup Bonis Stopino Mū Jose
phi Kampenhauzen haereditarijs cum Copia Militari
Subsecuta atq Toto et Integro Processu, Ob Subsecu
tam de Manibus Solius met Mū Josephi Kampen
hauzen ~~plenariam ac Sufficientem~~ tam ~~in~~ Summae qm
Marcar ac Processu ~~Satisfact~~ Solutionem praestitamq
Plenariam et Sufficientem in Omni Satisfactionem
Quietat Emittit et liber absolutumq facit ac Pronun
tiat, Rigorem Decri ~~Cass~~ et Traditionem in hacce
Summa ac Marcis et Processu in Bonis Suprascrs
Stopino p Offm Burgrabiale peractam Cassat et An
nihilat Perpetuo et in aevum nihil sibi respectu
Eiusę Summae ptensionis reservando. Nihil Ominus
Idem Recognoscens nmē cujus Supra Summam pta
ctam Mille Centum Septuaginta Quinque Tynę tum
et Marcas tam Decro adjudicatt qm pro processu p
Suprascrum Mcum Josephum Kampenhauzen perso
lutas in rem Persolvenę Totumq et Integrum Processum
ad praemissam Summam sibi Servientem cum Parata
Possessione Bonor Stopina Transfert et Transfun
dit Plenarie et In Effectu hac sua prli Recogni
tione ad praemissa liberè et benevole accedente.

Michał Kuczborski S. Rdo Pbr

Illustris Amdo Rndus Antonius Przerad
ski Praepositus Ecclesiae in Wielgie Sd ob Cari
miri filius cum ob S. Elisabetha Krygrowna

percatus Sanus pltr Recognovit Qua Ipse
Ill.mo Ignatio Pnerad.zki fratri Suo germano
ejusq Successoribus totam et Integram Sortem
suam Mobilem et Immobilem Paternam Ma
ternam hæreditatem obligatoriam Seu alio qua
vis modo et Juris Titulo se Rnten post
Parentes ~~Suos~~ ac Perillustrem Rndissimum
Franciscum Pnerad.zki Canonicum Culmen
fratrem Suos aliasq quasvis Personas erga
Eundem fratrem Suum Concernentem vi Bo
nis Pnerad.z Parva in Pltu Ptocz et Distri
ctu Ptcz Supremæ Consistentibus Sitam et
Jacentem Cum omni et Integro Jure suo Do
minio proprietate propinquitate ac Cum
omnibus ejusdem Sortis utilitatibus usi
bus fructibus et Commodis ut pote arejiedi
ficijs hortis agris pratis Campis Sylvis Ber
ris rubetis nemoribus aquis stagnis pisci
nis piscibus fluvijs fluminibus aquarum
quibusvis decursibus attinentijsq et pertinen
gtis obus Subditis denique Cunctis tam ad præ
sens residentibus quam profugis Eorum uxori
bus pueris pecudibus pecoribus totaq illorum
proprietate et suppellectili domestica Cen
sibus datijs tributis ~~datijs~~ vigilijs ac Cuncta
obedientia per Ipsum præstari solita nihil Sibi
Juris Dominij proprietatis relinquendo
et Excipiendo Sed ita late Longe Circum
ferentialiterq prout Eadem Sors vi Suis me
tis et limitibus ab antiquo extabat et extat
ex affectu fraterno pura mera et Irrevoca
bili donatione dat donat Inscribit et resignat
perpetuo et vi eiusdem Intromissionem admit
tit Salvam nonnisi Super LL Josepho dicto
Ostrowski et Margaretha Conjugibus Pa
rentibus

Parentibus Ego Liberis ut prote Joanne Lau
rentio Eugenia et Marianna filijs et filiâ
de Bonis Fortunis Prenob Patris Sabbatti cum
Ed Reverendis et Supellectili domestica
ad vitalitatem Sibi Rite reservat Eos de
Subelutes pro usu et Commodo sui et Prenob
Ed Prenob rehab accipiendos et utendos In alijs
Bonis Locandos post Sera vero sui Rite
facta retro ad Bona Hereditaria Prenob revert
tendos spe vult ac quatenus dit Ego Subdita
mei Benefactibus progubes dilig Reprehendit Lege Curatoris

Antonius Przeradzki Parochus Vielgiensis
mpp

Spr Marcellus Hubicki ols Antonij cum ols Eva Haminska procreatus filius
Mantuae ab Una, et Marianna Justka ols Ludovici et ols Helena Lewi
ska progenita filia Conjuges Partes ab altera alias uniram Conjgo Sani pctis
Lndo Reciunt. Quia ipsi Sibi Mutuam Reciprocam. Omnium et Sin
gulor Bonor Suor Mobilium et Immobilium paternor Maternor hereditat
et Obligat habitorum et habend acquisit et acquirend Summarij
quaterni pecuniariat ubicis loor hactenus descripti et prescribend
nec non Cupri eris Stanni vestium Vestimentor Inventarior de
rigui Omnium Utilium Substantia Et Supellectilis Domestica
ad vitalitatem ultima vita Sua tempora ad vitalitatem faciunt et
Inscribunt his Suis pribus Legg Curatorib ad prmissa libere et
bene vole accedere

Marcelli Hubicki et
Maryanna z Justkich Hubicka et

S. Michael Wdowski ols Vladislaj cum ols S. Catharina Milewska pro
creatus filius Semetipsum Rite Quia ipse Spr Stanislaum Ba
rzyski Spr Josephi Doncyelli filium Dominum et Ludum
Casimirum de Bonis Hereditariis Molendy Coltatores et ipse Omes
Successores de Gulestatione Coram Acto Tribus Dobrinene et Dobrzyn
ski Positione Evolu Actor? Trā Ito quinto Ini Sancti Michaelis Ar
changeli Solici Dei Vigesima Septima Mensis Vbi Anno
Lapso 1780mo per se Ipsum Coram ipso ipsius attestatas Vicem
Gras Sie Justitiae Deffato Ois Citatore ipsius Regulariis Interpsi
ta processus ad prmissum ipse per se Ipsum constitutus nec non
de Omnibus et Singulis pretensionibus ex quocunque fonte emicant
ad ipsius ad Diem hodiernam habitis ex acta Omicalis Campe
stribus pribus plenaria et Sufficiens Satisfactio ne quietat

emittit

emittit liberos absolutosq; fuit ac pronuntiat Protestatione Supra
de Acto exhalare ac Actum presens tollit Cassat et Annihilat Res
petens Suum Nihil pretensionis Sibi reservando prout
Sua Regnitione promissos firmare Michał Wodzinski it

M.R.S.P Clemens Dutkiewicz de Wazynsko Authore et Juratus palam
Rett Quia ipse habitis Secum MM. Simone Umiński et Bartholomeo
Hostowski eiusdem testimonij ergo Sibi adhibitis Ex officiosa Re
quisitione P. Mathiae Pestki Parochi Bonis Hosenice Tenutae Quarta intra
Octavas Ili Sacratissimi Corporis Christi Domini Aō prō Sappo 1700
et Illio Condescendens Eundem Requirentem in Sortem pallegat
Bonor Hosenice Vigore Obligationis Ejusq; Sortis per Suos Evam
et Antonij Dobrzeckich Coedem et Mariannam Virginem Innuptas
Sorores Inter se germanas Howalewskie in personam Ejusq; fi
Mathiae Pestki Requisitam Intromisit investivit et in realem possessi
onem Requisitionem Impugnare nec Contradicere reliquit
de eqm Prout Jo. Mtis fuit Relationem Coram Actis Cons. Ploc
Die 27ma Mensis Maij Aō Cos

Jo. Mtis qui Supra Rett Quia ipse habitis Secum Nobilibus Paulo
Brudzinski Alex Petro Czerminski gratia Existentiae Testimonij
Sibi Assumptis ex officiosa Requisitione Suor Casimiri Czarnowski
et Mariannae Rycharska Juriam Conjugum

Actum ut Supra in Trnis Communibus Imbus Ploc
cum Continuatione Actorum Causae Sabbo pt
Trin Conversionis Sancti Pauli Apti prō Subsist Die
Vigesima Septima Mensis Januarij Aō Dni 1701
Celebratis

M.R.S Praecipuus Clemens Dutkiewicz de Wazynsko Authore et
Juratus palam Rett Quia ipse habitis Secum MM. Paulo Bru
dzinski Alex Petro Czerminski gratia Existentiae Testimonij Sibi
Assumptis Ex officiosa Requisitione Suor Casimiri Czarnowski et
Mariannae Rycharska Juriam Conjugum Juxta ut in Bonis Suior
Mariae Dni hodierna ut Acta Contenta et Illio Condescendens
Eosa Requirenti in Sortem Bonor Suprascriptor Suior Dobrzeckich
Vigore Obligationis Ejusq; Sortis Coram Actis Cons. Plocen
Sua Obligat Trn Natalis Sancti Joannis Baptae proxima Su
per 1700 Plenta Pter
liter Die Vigesima Septima Mensis Junij Aō prō Plenta Pter
G. Rochum Lisowski in personam Suprafatae Suae Czarnow
skich Requisitae Intromisit investivit ac in realem possessi
onem Requisitionem Impugnare nec Contradicere reliquit de eqm Ejusq;
Nullo est Relatio.

Judex

Judicium praesens Terrae Plocensis
in Sieprz ad oblationem Gene
rosi Clementis Kostowski Illustris
Magnifici Andreae in Zamosc or
dinati Zamoyski Specialis Pleni
potentis Transactionem Infra
scriptam manualem in rem Re
ligiosorum Patrum Reformatorum
Provinciae Prussiae in Oppido Ze
romin Illustris Mfici Ordinati
Zamoyski haereditario locatorum
nunc et pro tempore Existentium
Super pratum Certum in Bonis
Kliczewo seu deserta Kossewo
situm ad usum Eorundem Pa
trum Reformatorum datum per
Illustrem Mficum Ordinatum
Zamoyski Confectam manuque
ejus propria Subscriptam ac Si
gillo Gentilitio Communitam re
producentis ad acticandum
actisque praesentibus Ingros
sandum Suscepit in Te

nore

w Tenore Sequenti Ja
Andrey na Zamosciu Ordy
nat Zamoyski kawaler or
deru Orła Białego Miaste
czka Zeromina y Wsi Kli
czewa Kossewa Olszewa
y Innych w Woiewodztwie Pło
ckiem leżących do Klucza
Biezunskiego należących
Pan y Dziedzic Zeznaię ni
nieyszą Tranzakcyą Wieczy
scie trwać maiącą Iż Po
nieważ Łąka w Granicach Mia
steczka Zeromina dla Wiele
bnych Oycow Reformatow
Prowincyi Pruskiey na Miey
scu Pojezuyckiem w tymże
mocem Miasteczku prawnie
osiadaiących dla Wygody y
bliskosci onym wydzielona y
Urzędownie z gruntem na Kla
szter y Inne Mieszkania wza
mian

w zamian za Pojezuyckie Za
pisem w trodzie Płockiem Roku
Tysiąc Siedmset Siedmdziesiątego
Osmego Uczynionym do Ich Uży
wania na Zawsze oddana ku do
statecznej onych potrzebie nie
iest dostarczająca przeto doga
dzając tychże Wielebnych Oycow
Reformatow Zerumskich Zeromskich
teraz y napotym będących Wygodzie
y Żądaniu w Nadgrodę y Zamian prze
szłey Łąki na Zerominie wyznaczo
ney a Już do Własności moiey y dzie
dzictwa przywroconey y Zwo
Zwolś moiey do podziału Mię
dzy Mieszczan Zeromskich dyspo
nowaney Inną Łąką na Kliczewie
Czyli Kossewie pustym w blisko
sci Granicy Olszewa leżącą na
Zawsze y Wiecznemi Czasy odtąd
wspomionym Wielebnym Oycow
Reformatom Zeromskiem y Ich
następcom Reformatom daię

Zamnieniam

Zamnieniam y wyznaczam y wna
stępuiącym wymiarze do ich wzy
wania y własności klasztorney
przyłączam y nadaię która to Łą
ka zaczyna się od Granicy Olsze
wskiey z Kliczewem czyli strumie
nia nazwanego Wiadronica z je
dney strony przy Rowie między
tąż Łąką y Sadowem do Olszewa
należącym z początku a dalej przy
Granicy wsi Zielony idącym ciągną
ca się do Wału czyli krzaków wy
rosłych przy polu Kliczewskiem
długości prętow sto sześćdziesiąt
dwa na szerokość zaś troistądła
wypadaiących mieyscami Rol y
innych Łąk dzieli się a Naprzod
blisko wymienionego Wału od Rol
natymże Kossowie będących po
prawey ręce od Kliczewa wpo
dłuż idących przeciwko którym
wprzecz przytymże Wale są zagony
do Granicy Zielony znakami zawią
zanych gałęzi na krzakach oznaczoney

Prętow

prętow Szerokosci Trzydziesci
osm Item od teyze Roli przy ktorey
drozka Idzie do Rol Kliczewskich
w dalszym Mieyscu do teyze Gra
nicy podobniesz Iako wyzey na
Knakach znaczoney Prętow Szesc
dziesiąt trzy Item od konca Roli
przy Knakach a Łące na tymze
Kossewie przez poddanych
z Dobr Olszewa wykrudowaney
y Uzywaney klinem czyli ukosem
blisko drozki wyzey wyrazoney
y Łąkach do Olszewa Uzywa
nych do strumienia Wiadrowi
ca zwanego Prętow sto dziesięc
Item od teyze Łąki teraz do Olsze
wa Uzywaney do Rowu wyzey
namienionego Między Kosse
wem y Sadowem dzielącego Sze=
rokosci Prętow Iedenascie y puł
Kazdy pręt Łokci Siedm y puł
Zwyczaynych rachując w teyte=
dy obszernosci y wydziale Iako

Cyfra

była na potrzebę Zamku Bie
zurskiego sprzątana Wielebni
Oycowie Reformaci Zeromscy
Wymnienioną Łąkę trzymać
Dzierżeć y Używać będą Wie
cznemi Czasy z Wolnym oney
po Części Krzakami Zarosłey
dla Siebie Wykrudowaniem
y podług potrzeby aby w Swey Ca
łości Zostawała Znakami przy
zwoitemi to Iest kamiennymi lub
Zasadzonemi Wierzbami ozna
czeniem ktorey to Łąki w za
mian daney odebranie tymże
Wielebnym Oycom Reformatom
Zeromskiem pozwalam y Intro
missyi Czyli Zabranie w possessyą
dopuszczam aby zaś tym Łatwiey
sze y Snadnieysze teyże Łąki mieć
mogli oprzątnienie y Zbieranie
na Poddanych Wsi Olszewa mo
iey Dziedziczney Mieysca tam
tego bliskiey powinność na Za
wsze wkładam ktory za odezwą
y Żądaniem

y Zgdaniem Przełożonego Kła-
sztoru Zeromskiego teraz y
na potym będącego do Rządcy
Dobr y Zaroskazem onegoż toż
co rocznie w Czasie sposobnym
Wykonywać to Jest Łąkę ściąć
Siano zgrabić y do Klasztoru
odwieść bez uporu powinni
będą a Jako taż Łąka teraz
Zamieniona y nadana od Wie-
lebnych Oycow Reformatow
Zeromskich odięta y odebra-
na niebędzie przyrzekam tak
do utrzymania Ich przyczyna-
niu y Własności oneyże nietyl-
ko Sukcessorow moich ale też
gdyby w przyszłe Czasy Dobra
wymienione Olszewo z ktorych
Jako wyżey oprzętnienie Łąki
tey dla Wielebnych Oycow Re-
formatow na Zawsze być po-
winno

bye powinienno tudziesz Kli
czewo z kossewem od Dziedzi
ctwa Sukcessorow moich od
pasc miały następcow Dzie
dzicow tychze Dobr do dopeł-
nienia tego obowiązuię w przy
padku zaś niedopełnienia ni
nieyszego nadania y ustanowie
nia lub Jakiey w czym przeci
wnosci odpowiedz przez Dzie-
dzicow w Sądzie Ziemskim lub
Grodzkiem Zawykrzenskiem pod
powroceniem w dwuynasob tey
Szkody Jakąby Wielebni Oycowie
Reformaci ponieść mieli za za
pozwaniem przez Sendyka-
Onychże anukazem przez Sąd
Zapłacenia za każdą furę Sia
na Kiły okazano było zbieranych
po Złotych Polskich Dwanascie
y Zachowania przy teyże Samey
Łące dla Wielebnych Oycow Re
formatow pewnosc Waruię y Ube
spieczam

y Ubespieczam y ninieysze Ze
znanie y ustanowienie przy przy
ciśnięniu pieczęci moiey pod
pisem Ręki Własney ztwier
dzam y Urzędownie Xięgami
ktoremikolwiek Sam lub przez
Plenipotenta mego Umocowa
nego roborować deklaruię y
~~przy~~ wtez Xięgi sposobem obla
ty przy roboracyi wpisaną mieć
chcę Dan w Warszawie dnia
18 miesiąca Listopada Roku
Panskiego Tysiąc Siedmset osm
dziesiątego Andrzey Ordynat
Zamoyski manu propria Mieysce
pieczęci Herbowney. Quam quidem
Transactionem Supra Ingrossatam
Idem Gsus Clemens Kozłowski
in Virtute Speciali Pleni
potentiae Coram actis Castren
sibus Varsaviensibus die de
cima octava mensis Junij
Anno Millesimo Septingen
tesimo

Septingentesimo Septuagesi
mo Septimo ad Sexennium In
tegrum Iuren Suj ad perficien
dos omnes actus recognitae no
mine praelibati Illmi Mfici Ordi
nati Zamoyski Principalis Suj
in omnibus punctis Conditioni
bus et Ligamentis approbat
Confirmat et Rathificat per
petuumq robur habendae de
clarat hac nimirum Conditio
ne pro re Illmi Mfici Ordi
nati Zamoyski adjecta et ap
posita qd si et inquantum
Successu temporis aut funda
tionem memoratorum Religio
sorum Patrum Reformatorum
in Oppido Zeromin aliquo
Casu Cessare aut Eosdem Exinde
recedere Contigerit ex tunc fun
di pro Claustro horto ac alijs
mansionibus atq Caupona
favore

favore Religiosorum Patrum Re
formatorum Provinciae Prus
siae ante hac per Illustrem
Magnificum Ordinatum Zamoy
ski dati et applicati ac etiam pra
tum memoratum modo quo
supra dispositum ad Haeredi
tatem seu proprietatem
Illustris Magnifici Ordinati
Zamoyski aut Ejus Successo
rum reverti redireque
debebunt absque cujus
vis praepeditione et Impe
dimento Jam vero Tran
sactionem superius Inser
tam et approbatam Idem
Gsus Kostowski praevia Judi
cij sui quietatione denuo
ad se Recepit

Clemens Kostowski qua Plenipotens

GG Mathaeus Krajewski od Feli
cis Filius ~~Patrons~~ et Marianna
de Gierzynskie od G Thomae Kra
jewski Relicta Consors Vidua Sani
pttr Rverunt Quia Ipsi Insistendo
Contractui in ordine resignationis
Sortium Bn Rogiennice Zabowo
die 25 mensis Septembris anno
elapso 1780 in Rogiennice Czubaki
Inter se Rntes et G Evan de Krajewskie
G Stanislai Zochowski Centen abuna
et G Simonem Kokoszczynski parte ab
altera Confecto actisq praesen actu hodier
no roborato Ejus G Jo Simoni Kokoszczyn
ski od Petri filio ejusq Successoribus
Submittunt se se et de Bonis Suis
Inscribunt Gsum Albertum Kra
jewski Suprafati od G Thomae Kra
jewski filium minorennem Secum
Rnte G de Gierzynskie Krajewska pro
creatum Suisq Rntis G Krajewski Filia
strum quam primum annos Competen
tes attigerit ad approbandam resigna
tionem Super Sortes praemissas per
se Rntem ~~Matrem~~ ac G Zochowska Sin
gulariter Se Rntem Matrem Suo et ejusdem
filij Suj in Personam Suprafati G Koko
szczynski actis praesen die hodierna recognitis
ad acta praesen Seu alia quaevis authentica
Conducere et id ab Ipso ut praefatam re
signationem approbet efficere idq Sub
damnis Terrestribus pro ejusdem ultimq Respon
debunt Suis Cum Posteris. Mateusz Krajewski
Marianna z Gierzynskich
Krajewska
Laboriosus

Rec.ª Laboriosus Simon Steymer ob Mathiæ filius persona libera nulli Dominio Subiecta nec Compulsus nec Coactus aut ab aliquo deuso Error circumventus Sed Spontanea ac libera Voluntate palam publice ac per expressum Recognovit Quia ipse Considerans Casuta Infortunia Super hominibus directis Dominio Parentibus Dominari debita Eoq. proculi habito quem tutius et Securius Sub protectione Domino maiore quam hucusque et Illuc divagari Jam ex nunc et Deffacto Nobili Stanislao Wyrzal Kowski Regenti Cancellariæ Sobrunicensi et Ejus Uxori Succumbus Ex ut in Eundo cum Eadem Mariannæ de Domo Wyrzal kowo Subdita Angelæ Matrimonij Votis pro Voto et indubitate Subdito se tradit et Subiicit, Omnesq. Municipalium in se Pastoresq. Suos assumit Offerendo se Eo omnia quæ per veros Subditos pro ejusdem Solent Expleturum et Experturum fore hac Suaptè Recognitione Ob promissa, libere et Voluntarie acceptante Stanislao filio

Simon Steymer mt

Nobilis Adamus Franciscus Kowalski ob Ludovica filius cum S.ta Marianna Chmielowska procreatus Filius Suus et Succ.s de Constantia Wawrowska Nobilis Francisci Wawrowski Filia Conjux vera Subditia pro qua pacem Cavet et se promittat inde Samuel potter Rudo Rent Quig.

Nobilis Adamus Simeonius Kowalski ob Francisci cum ob S.ta Eva Leptowska procreatus Filius Suus et Sibi Anna Wawrowska Nobilis Francisci Wawrowski Filia Conjux vera Subditia pro qua pacem Cavet Nec in contrarium se Samuel potter Rudo Rent Quig. per Nobilem Adamum Kowalski ob Ludovica Filium ex ob S.ta Marianna Chmielowska progenitum Ejusq. Uxorem Suorum Filium ex ob S.ta Marianna Chmielowska progenitum Ejusq. Uxorem Suorum de Summa Centum Tyras quemlibet Tyras Triginta Octo Grossos nomine de Summa Centum Tyras quemlibet Tyras Triginta Octo Grossos nomine Pondo de manibus Nobilis Samuelis Potter et Josephi Filiastri Pomicki

Ultima vitae Suae tempora ad vitalitatem faciunt et inscribunt his Suis prelibus Rnonibus ad pmissa libere et benevole accedentibus.

Maciey Szybełtowski st
Margaretha z Lisowskich Szybełtowska st

G Albertus Zglenicki ad Josephi filius Suo
et G Alberti Zglenicki filij Suij pro quo
pacem cavet nne Sanctus pltr Rnd Lucia
Ipse Gs Josephum Parentem et Petrum filium
Kowierowskie Evlq Suceres de pena Du
plici quatuordecem Marcarum Polon
Decreto Judicij praesq huius Sepme
Feria quinta post Fm Conversionis Sancti
Pauli Aplti Scilicet die vigesima
Septima mensis Januarij in anno elapso
1780 Inter se Rnbem et absq filium
absque Aspi ac alios parte ab altera pro
lato Sibi Rnbi et absq filio ab Gre Gs
Kowierowskie adjudicata tunq Sessione
Turrica Evlq Decreto ad Explendum assigna
ta tunquoq de Condemnatione Coram
actis Cy Plocz Sabbato pb Dnam Jubilate
Evlq anno respectu Gnae poenae duplicis
ac non Sessionis Turris et Porte Rnbis et
absq filij Super Ipsi Circa manifesta
tionem obtenta et Publicata exhibita
amicabili Compositione praestitaq exin
de Sibi Satisfactione qui et ad Remit
tunt et liberos absolutosq faciunt ri
gorem Decreti mortificant Condemna
tionem Cassant perpetuo et in aevum
Pcq Suae Rnae praemissa firmarq

Wojciech Zglenicki st

Sūr Andreas Prenzadelli ab Josephi cum ab Stephano Horizowska procreatus Filius ab una, et Apolonia Hobocka ab Alberti ex ab Anna

Sūr Andreas Prenzadelli ab Josephi cum ab Stephano Horizowska procreatus Filius Atlantus ab una, et Apolonia Hobocka ab Alberti Filia Conserts Pte ab altera alias inviam Congis Sanguis Rquerunt Quia ipsi Sibi Mutuam et reciprocam omnium et singulorum Bonorum Suorum Mobilium et Immobilium paternorum Maternorum hereditatum obligationum habitorum et habendorum acquisitorum et acquirendorum Summarium qui quasi pecuniarum Librorum Librorum Librorum hereditatum Inscriptarum ac inscribendarum Necnon Cupreorum Rerum Vestium Vestimentorum Supellectilium de reliquo omnium tam mobilium Substantiarum et Supellectilium Domesticarum Et ultima Vita Sua tempora adinvicem habitatem fuerunt et inscribunt his Suis pactibus Pactis ad premissa libere et benevole succedere

Andreas Prenzadelli st
Apolonia x Hobocka Mich. Prenzadelli st

Snōr Petrus et Franciscus Orlowsky Fratres uterque germani ab Joachimi cum ab Catharina Blowszowska gemmati Filii ab vero Suo Stanislay et martini Orlowskich. Scribitur de hac luci decessorum Fratres germani Sūr pactes Pndo Rquerunt Quia ipsi Sr Joannis Orlowski spiritu Sūr Petri Orlowski Pactis Pndo ex Sūr Mariana. Mirzenska progenitis Filio ab Sibastian Suo et Eius Utris Superstibus Portionis Legis ex Summa Duorum millium Florenorum Polonicalis Decreto Cras Florenos Sexcentos Sena Secundas post Dūm Missionis die 17 9bris Cū Inter se Pactis ac mentionato SS Stanislaum et Martinum Orlowski ab una, Alij Helenam de Orlowskie Sūr Michaelis Orzeszki Cortem Fratres Et Sorores inter se germanos. Ab Una, et Sr Nicolaum Lipnicki Parte ab altera tale cum pactione ac Pacis Prima Sueta Inium Marcae Polonae altera Dupla Pactuendum filia Marcae Polonae ab Eius Sr Lipnicki Sibi Pactibus adspatis Fratribus et Sororibus adjudicata se Pactis Legis Erga spallegata Sr Helenam de Orlowskie adjudicata se Pactis Legis Erga spallegata Sr Helenam de Orlowskie adjudicata respectives ac post Scribentem Eorum Sūr Stanislay et Martini Orlowskich in Pactis denotatas cum Omni et integro Jure Suo Dominio proprietate ppriquitate ac cum Obūs Eorum Rebonum Utilitatibus Usibus Fructibus et Commodis ut pote principalium debitorum ac Transfusionalium pactis Clausulis reciprocis ligamentis fori Vadis Decretis ingenibus Cautionibus Contendes pacta ex affectu Parentali et patruali Testat Demittit ac Stum et integr Jus Suum ad premissa Portionis Sibi Ser vatis Transfusit et transfundit plenarie et in effectu his Suis pactibus Legitimis premissa firmantibus.

Petr y Franciscek Orlowscy st

M Franciscus Rzewocki a Secretis Michaelem et M Josephi Rzewocki a Secretis Michaelem filios Suos Rudo Rudo Lia Ego M Fabianus Rzewocki filius Suus cum M Catharina Bystrzonowska Sub descripserunt pro eius ruego Testato ejusq Successoribus Summar

Duor Millium florenor Cond Pruthenicae
monetae se Rnten ex Bonis Gryzliny in
Pltu Culmenę Consistenę primitus Concernentem
in post Intercisa Nuptiali in Gosciszka
die Sexta mensis Februarij anno 1751
Inter DD MM Jacobum Pocillatorem Plocz
et Valentinum Dapiferum Zawskiez
fratres Germanos Zielinskie ab una et
se Rnten parte ab altera in rem supra
scriptae DD M Catharinae Bromierskiej pro tunc
Virginis Innuptae et sui autem Rntis
futurae Consortis in post eiusdem filij
sui Matris Inscriptis declaratam Eodemq
anno et actu Roborationis Intercisae Ipsius actis Cre Ciechanoss
ensibus per se Rnten admentem praefatae
Intercisae Inscriptam per Caput vero
DD M de Bromierskie Rywocka Rntis
Consortis Ipsius vero Matris praedictum
filium suum Jure naturae respi
cientem et in Ipsum devolutam Siliq
Rnti sub Jus advitalitium Coram
actis Similiter Castrę Ciechanoviensis
Feria quarta post Festum Visitationis
Gloriosissimae Virginis Mariae in anno
1752 mutuo et Reciproco Inter se Re
cognoscentem ab una et praefatam DD
M Catharinam de Bromierskie Rntis
Consortem parte ab altera sub
secutum Cadentem Ex Eodem Jure
advitalitio in praenominata Summa
seu Ea quae et quanta in hosce Bonis
Gryzliny Haeret se se extendenti Emit
tit Emittit extinculat et eliberat hucusq
Summa praenominato filio suo dis
ponere et a quo Interorit Eandem cum proxi
Confecta actisq Castrę Ciechanoviensis Feria
tertia post Deam Sexagesimae Eodem anno roborata

sunt

ad provisione vindicare permittit Solutis tamen
et illaesum jus adversantium in alijs Summis
et Bonis Subhastatis specialiter et Sch. Rubi pred
custodit presen Sua Cancellariae proli
ta firmam F. Rzewuski

Jmoś Matheus olim Felicis Filius Patruus. Eva ob Joannis Filia
et Filiastra. Jst vem Stanislaj Lochowski Censoris Krajewskiego Filium Marian
nã de Sienynskie ob S. Thomae Krajewski relicta Censoris Vidua. et ab Eva
dem de Sienynskie ob S. Thomae Krajewski relicta Censoris Vidua. et ab Eva
ob Manto Suo Domina Advitalitia et Reformatoriali natos Suos et Nlis
ob Manto Suo Domina Advitalitia et Reformatoriali natos Suos et Nlis
Alberti Krajewski minorennis Filij Suj pro quo patrem Cavet et se ipsi
sponte nãe ab Una, et Mssiũs Simon Kokoszynski ob Petri cum ob
Sã Victoria Kowszewska procreatus Filius Parte ab altera Sani
ter Rndo Ruerunt Quia ipsi Contradum Resignatarium Sorti
um Suos Portiũs Conscriptum. Vadio. Jncentorum Florene Solone Jis
matum. ut Ombus Ejusq Contractus. punctis Clausulis Rexibus
et Ratificant vdjs Sub Similis Summ & Vadio, pro quibus Obligue
respondebant Suis cum Posteris. Et quia Ipsata S. de Lochowska
Krajewska Consors asșia Suprascriptos Manti et Patruj Suos & Dñi Vi
genima Junta. mensis Septembris Aõ prẽ elapso 1790mo. ut Re
nis Regiennia Cubalti

Mateusz Krajewski st.
Ewa Lochowska st.
Stanisław Lochowski mag. y assystent
Maryanna z Sienynskich Krajewska st
Szymon Kokoszyński ii

Jmoś Matheus ob Felicis Filius Patruus. Eva ob Joannis Filia. et Filia
stra. Jst Vem, Stanislaj Lochowski Censoris Krajewskiego et quia Ipsata
S. de Lochowska Krajewska ut asșia Suprascriptos Manti et
Patruj Suos Filium Marianna de Sienynskie ob S. Thoma Krajewski reli
cta Consors Vidua. et ab Eva ob Manto Suo Domina Advitalitia
lis et Reformatoriali Suo et Nlis alberti Krajewski minorennis
Filij Suj pro quo patrem Cavet et se ut Bonis Suis ut supra nãe
Sani prãter Rndo Ruerunt Quia ipsi Mssiũ Simoni Kokoszyn
Mi ob Petri ex ob S. Victoria Kowszewska progenito Filio et Ejus
Utmis Successoribus totas et integras Sortes Suas Matheo et Imbleo Pater
nas Maternas hereditis et Obligationibus aut alio quovis modo. et Juris
titulo Spectantes et Concernentes ut Bonis Regiennitki Jabłonno. ut Pertu
rbene et Distincte Bibliene Consistentes Sub et facienes Jam Ex
nunc cum Omni et Integro Jure Suo. Dominio. proprietate propin
quitate titulo hereditario ac cum Ombus Ejusq Sortium utilitatibus
Usibus fructibus proventibus. et pote Arejs hortis agris pratis Campis
Silvis Domis Rubetis remanibus. a quis Stagnus piscinis piscatibus

Ilustrissimo

Illustrissimis Illuminibus Aquarsquè quibuscis decursibus attinentes et pertinentes gnalter Universis Mattis peruttas Reo e Suis q Successibus reservatis sed Illa tota longe circumferentialitis prout Eadem Sortes in Suis metis et limitibus ab Antiquo Extabant et extendantur. ejq Jurib concernunt Pura mera et Irrevocabili Donatione insistendo. Contractuj Resignationis hasta Sortium Jn Bonis Roginnikli Czubaki Die 23 Mensis Septembris. 1780mo. Aõ pte elapso 1780. Inter se Rutes ab una, et ipsi Pte ab altera. Jnitis et Confecto hodierno Sub Actu robora to Dant Donant Vendunt Jnscribunt ac resignant Perpetuo et in evum in tuitionem. Ex nunc in prmissas. Sortes admittent Jugitionem gnalem et Exclusivam Specialem ab Onibus in ge nere impedimentis quarsis personas Cavent et Jnscribant idq Sub Damnis Jmbus q quibus obligs respondebunt Suis cum Posterum.

Mateusz Krajewski st
Eva Lochowska st
Stanisław Lochowski Mąż y Assystent st
Maryanna z Sieryńskich Krajewska st

Jgi Mathaeus ob Felicis Filius Patricius Eva ob Joannis Filia et Filiastra. Jgi vero Stanislaj Lochowski Consors Krajewscy et quia Ipsa Consors vi Assiã Suprascriptos Mariti et Patris Sui Stum Mariannã de Sieryńskich Jgi Thoma Krajewski relicta Consors. Vidua Sua et N alberti Krajewski nunorennis Filij Sui q quo pauem Cavet et se Jnuinibt imõ Sani pitter Rendo Reruut Quia ipsi Nsiaum Simonem Kotkowszczyński ob Petri cumoda Et Victoria Rosienewska porcattum Filium. ipsq Unico Successõ De Summa Trecentorum Florenorum Polone mo pretio Sortium Bonor Roginnikli Jakowo. Die hodierna. per se Rutes ipsi resignatas Contractu Venditorio. in Denis Roginnikli Czubaki. Die Vigesima Tertia. Mensis Septembris Aõ pte elapso 1780 inter se Rutes ab Una et ipsi Pte ab altera. Jnitis et Confecto hodierno Sub Actu robo rato Constituta et Candidata. ob levata Summam Eam Sub. stantiq Pertinentes per Maritum Conti per Matrem Filio Dni hujus na remuneransq quietant Emittant liberum absolutum q Jaci unt ac promittant perpetuo et in evum Nihil ptendendo Nis Reservando. prout Suis Rnõbus prmissa firmare

Mateusz Krajewski st
Eva Lochowska st
Stanisław Lochowski Mąż y Assystent st
Maryanna z Sieryńskich Krajewska st

Jgi Eustachius Smoleński ob Adami Filius et Sanus pitter Rendo Rutta Quia Ipse Jm Mathiam Woleki ob Francisci filium Dominum Honestum Mathiam Civillatorem et Eos Successores Manifestationibus ac Officioso cresto Supq Suprasen Honesto Mathia et Mathias Woleki ob Francisci Jtq Filium se mutuo et Absentem Decausis et Actionibus Judicianjs

Civillatore

Posen Civitas in Diplomatibus Publicis et Regiis a Nostris Pte Duobus fue Angeriori signata Cujusplo

Ovillatore apud Gm Wolski prevento, coram Actis, Crem Plo
cene et prene factis et recognitis Tmis ad Judm presens per se Pntem
Ewa Jso Wolski ac Honesto Ovillatori pro extraditione quadam
Ovium Institutis. Totoq et integro Processu; Obsubsecutam eam
Causa Amicabilem inter se Compositionem Prestitamq Plenariam ac
Sufficientem Satisfactionem Quietant Emittunt et Liberos Absolutos
facitque Pronuntiant Maones et Tmos ac Inscriptionem in Re
gestris Judicialibus dependentem tum et Offm Arestum Tollunt
Cassant et Annihilant Perpetuo et in evum Presen suis Reco
gnitionibus Premissa firmantibus Custodi Smolensky

M Wolski

SS Stanislaus Zochowski ob Francisci
filius cum S Eva Zochowska pereatus
Maritus ab una et Eva Krajewska
ob Joannis filia cum ob S Cecilia Zo
chowska pereata Consors parte ab al
tera Vicis Invicem Conjuges Sani
ptis Rndo Rverunt Quia Ipsi Silimu
tuam et Reciprocam omnium et sin
gulorum Bonorum suorum Mobilium Immobilium
Paternorum Maternorum hereditatis obligationum
habitorum et habendorum acquisitorum et acquirendorum
dum Summarumque quarumvis pecuniariarum
ubivis locorum hucusque Inscriptorum et Inscribendarum
nec non Aeris Cupri Stanni vestium
vestimentorum Inventariorum denique omni
um totiusque Substantiae et Suppellecti
lis domesticae ad ultimaritae suae
tempora ad vitalitatem faciunt et
Inscribunt his Supra Plibus Rnibus ad
id libere et benevole accedere

Stanisław Zochowski
Ewa z Krajewskich Zochowska

SS Mathaeus Siemiętkowski ob Michaelis
filius ex ob S Barbara Siemiętkowska pro
genitus Maritus ab una et Marianna
Wawrowska ob Josephi filia cum ob Eva

Marcianna Burska peracta Consors
parte ab altera alias vivicen Conjuges
Sani pltis Rndo Rverunt Quia Ipsi Sibi
mutuam et Reciprocam omnium et Sin-
gulorum Bonorum Suorum Mobilium Immobilium
Paternorum Maternorum hæreditatis obligatis
habitis et habendis acquisitis et acquirendis
Summarumque quarumvis pecuniariarum ubivis
locorum hærere inscriptis et inscribendis
nec non Cupri Æni Stanni vestium
vestimentorum inventariorum denique omni-
um ac totius Substantiæ et Supellec-
tilis domesticæ ad ultima vitæ
suæ tempora ad vitalitatem
faciunt et inscribunt his Supra
plebis Rnibus ad id libere et
benevole accedentibus

Mateusz Sięmiętkowski rt

Maryanna Zwierzowska Sięmiętkowska rt

MM. Petrus Cieszewski Ott Ludovici Filius et Robertus Kampen-
hausen Ott Joannis Itiæ Filius, quisque pro interesse sui Sam pltes
Rndo Rverunt Quia Ipsi se se mutuo et abinvicem et quia Mcus
Cieszewski M. Robertum Kampenhausen de Causa et Actione Judiciaria Mcu Roberto Kampen-
hausen respectu Solutionis Summarum ad Judm præsens Intentata
tum de Manifestatione Tmis quibus vis ac Decris ea in Causa sub
secutis denique de Inscriptione In Regnis Judicialibus dependenti =
actoto et Integro Processu respectu Earum Summarum prosecuto, Mcus
Quoque Robertus Kampenhausen Mcum Cieszewski de Maiore
Coram actis præsens in Bilsko T. 2 pt Dni Rogationum Anno =
Dni 1770. Conc Mcum Cieszewski facta, Ob Subsecutam Inter se
amicabilem Compositionem præstitamque in Præmissis Plena-
riam et Sufficientem Satisfactionem, Quietant emittunt
et Liberos Absolutosque faciunt ac Pronuntiant, Maiores
Tmos ac Decra ea in Causa prolata Totumque et integrum
Processum, ad Diem hodiernam "nihil pretensionis sibi Reservando" promotum, tollunt cassant et
Annihilant, Perpetuo et in ævum Præsenti sua Recognitio-
ne præmissa firmante.

F. Cieszewski mpp

Robert Kampenhausen
mpp

Mssiãs Thomas Horzebrodzki Subjudicis Terræ Dobrinensis M. Ludovici Bernardi Subjudicis Trnũ Dobrinensis et Suã Antonius Ezbycy olim Casimiri Filij ab una, et S. Ludovicus Dobrski olim Adami cum olim S. Mariana Sinardzewska procreatus Filius Suus et Sri Matthiæ Dobrski Fratris Suj germani pro quo pactum Cavet Actus Insinbat nne. Sani prius Inde Post alterum Lecta ab altera Pars Lecta Pariter Inde Lecta Lecta ipsi ex se Mutuas et abinvicem et quilibet M. Horzebrodzki ac S. Ezbycy. Sumas ipsis Dobrskis de Decreto injuncta educendo In quæstionis Inter se Lites ab una et ipsi ab altera Plebeis in Plonsko in Trnis Communibus Tribus Plebeis Sabbo post Festa Solennia Sancti Stanislai Episcopi et Martyris Die Vigesima Mensis Maij Aõ pñti Supra Pertractat. proxima. Subiect Die Vigesima Mensis Maij Aõ pñti Supra 1780 hab. Jam vero Sri Dobrscy præfati M. Horzebrodzki et S. Ezbycy de Mutuo Suo Coram Actis Curiæ Plebeis Feria Tertia Postridie Festi Sancti Stanislai Episcopi et Martyris Subiect Die Quinta Mensis Maij Anni 1779mi Aõ per se Procuratorem Suos et Supradicti Fratris Suj mũ Cavendo ipsi facta tum de Omnibus et Singulis Intensionibus et quibuscunque Contra Eos Dum Hodiernam Actus habitis ex Juris Amicabili Compositione Solitaq; plenaria et Sufficiente Satisfactione quietant Emittunt Liberos absolvũt, faciunt ac pronunciant Rogarum pallegali Datis ac Mandatis quatenus Contra se unam Actis quibuscunq; Instrumentis Uti Utuntur Cupiant et Annihilant perpetuo et sicuum Nihil Intensionis sibi reservando Spem Suis Intentionibus promissa formare.

Thomas Horzebrodzki
Antonius Ezbycy
Dobrski

Actum in Plonsko in Trnis Communibus Tribus Plebeis Districtuum Plonscensis et Rawaiscensis Sabbo in Crne Festi Purificationis Gloriosissimæ Virginis Mariæ Anno et Die Tertia Mensis Februarij Aõ Dñi 1781mo Celebratis.

Coram MM Antonio Sabiele in Kamionsk Kamieniecki Judice Joanne in Krasnicowa Sumowski Subjudice Francisco a Ciotkowice Ciotkowski Notario Tribus Plebeis

---

Bartholomæus Bielawski olim Jacobi cum olim Sra Reginella Czyżkowska procreatus filius Maritus ab una, et Marianna Piotrowska olim Alberti ex S. Magdalena Lukomska progenita Filia Consors Pte ab altera. Alias viciam Congo Sani prius Inde Lecta Lecta ipsi Sibi Mutuam et reciprocam Omnium et Singulorum Bonorum Suorum Mobilium et Immobilium paternorum Maternorum hæreditariorum Obligat habitis et habendorum acquisitis ac quirendorum Summam pro quarum pecunia mam Sub eius bona hæreditaria Instituas et Immobilia pro non Cumpto anno Stanni Vectium Vectimentorum Inventarium deinque Omnium ac Singulorum Substantia et Suppellectilis Domesticæ Ad ultima

vita

vito Suo tempora. Quietalitatem faciunt et jnscribunt his
Suis probibus Recognitionibus ad omnia libore et benevole
Adcedentibus. Bartłomiey Bielewski et
Maryanna z Pilatowskich Dzielewskich

Gus Simon Dzierzanowski Old Nicolaj cum Old G. Theresia
Promislia Procreatus Filius Suus et Spod Joannis et Fran
cisci Dzierzanowskich Filiow Suow ~~mie~~ pro quibus Parem
cavet et Jemsienbit mie Sanus pfter Probo Ditt; Quia
Ipse Gus albertum Parentem et Michaelem Filium Subd=
nibus de Sancis ~~prima~~ Duplia Quatuor decem marcar
Pol Decem Judicij Pretor hic in Plonsko Feria 4ta pfd Jm
M. Omnium Sulicet die 8via mensis 9bris Anno 1749
nter Recognoscens et Eorq Quietationis Prolato adjudicati
tem Condemnationibq Binis prima quidq in Ea Parem
D. D. Jo Ba Testi S. Andreas Ophi dulicet die 29 Mensis
9bris Anno Eodq in Jmo Satisfactionis altera quidq hic in
Plonsko in Jus Spectu J. Bmitta Octavas Testi Jmm Cor
pons Xti Dni die 26 mensis Maij Anno 1806. Coptæ
Recognoscens Sup Predictis Quietationis Obtent et Publi
cati Totoj et Integro Processu Obsubscutans in Jpmis
eis Plenariam ac Sufficientem Satisfactionem Quietat
Emittit et Libens absolutoq fatit ac Pronuntiat Regnan
Dni ac totum Processum Capat et Annihilat Perpetuo
et in avum Spectu Sua recognitione Jpmisa firmante.
Seyman Dzierzanowski Swoim Jmieniu ręką

S. Constantia Rybicka. Ś. Antoniy Rybicki cum Sō Marianna Krajewska
procreata Filia Śiow. Jakobi Szpreżyński Consors in Apsa. Causa Sig
mantis Sana pfter Probo Dñi Quia ipsa Suprascriptus Śiow Antoni
usz et Marianna dobrzejewskie Jmiona Grigio Rybickie Chamsmos
Parentes Suos. Eosq Omnes Suuores. de Summa. Duadringentorum
Florenorum Polonicorum in vim Dotis de Bonis tam Paternis quam Materns
is Partem Contingente ~~Dni Debitores de manibus petitis Recedunt~~
tenet Obligati Summam Eam Jmestitam q3 plenariam et
Sufficientem Satisfactionem ac Subscutam Dni hodierna per Sup
Dictis manibus Coram actis Spectu recompensans quietat emittit,
et Libens absolutoq fatit ac pronuntiat perpetuo et in avum. Nihil
pretensionis Sibi Reservando Spectu Sua Recognitione Jpmissas
firmans Konstancya z Rybickich Szpreżyńska
Jakob Szpreżyński Mąż y Asystent.

Gdi Jacobus Szczeynski Olt Joannis cum Gda Sophia Brudzicy
Olt. procreatus filius. Mantus ab Una, et Constantia Rybicka.
Gdi Antony Rybicki ex P. Marianna Krajewska pgenita. Filia Cau
sor Pta ab altera. alias invicem Congeo Sani potter Rndo
Rcunt Quia ipsi Sibi Mutuam. et reciprocam Omnium et
Singulor bona Suor Mobilium et Immobilium Paternor Mater.
norum hereditt et Obligatt habitor et habend acquisitor Nec
acquirendor Summarie quarcis pecuniarijs Publicis locor hoc
rentibus Inscriptar et Inscribend nec non Capsis Armis Ve
stium. Vestimentor Inventarior denique Omnium et totius
Substantiæ et Supellectilis Domesticæ ad ultima Vitæ Suæ
tempora. ad vitalitatem faciunt et disponunt hic Suis privat
Renunciationibus præmissa firmando

Jakob Szczeynski st
Konstancya z Rybickich Szczeynska st

P. Albertus Cieciersky Olt Valentini cum Olt P. Lucia Iwcieska
matrimonialiter procreatus filius Sanus potter Rndo Dnt Quia
Ipse P. Casimiro Niesutowski Olt Stanislaj cum Olt P. Ro
salia Chettowska procreato Filio ejusq; Utnis Succombus Pes-
sulam Agri Suam hereditt in Campo Sub Niesutowo Sta
dijs Septem tendeng inter granities Niesutowska ex una
et metand Geor Kwasieborskich videlicet Succor Olt P. Caroli
Kwasieborski parte ex altera sitt in Bonis Lempinho suis
hereditt in Pltu Iposnen Plocens et Districtu Raciążnen Con
sistentibus existentem jam et nunc et defacto cum Omni
et Integro Jure suo Dominio Proprietate Propinquitate ac cum
Omnibus Ejusq; Resulbe Utilitatibus Usibus fructibus et
Commodis ut pote existentia et protendentia ejusq; Pesu
la, prout ipsa Pesula in longum et latum se se ex
tenditur et protenditur Pura mera et Irrevocabili Dona
tione Abq; Inseminationibus Dat Donat Vendit Insen
bit et Resignat, Perpetuo et in evum Intromittentem in
prefatam Pesulam ex nunc admittit Tuitionem Jnalem
et Evictionem Specialem ab Omnibus in genere im pedi
mentis cavet Pq; Sub Damnis Imbus pro quibus ubq;
respondebit Suis cum Portenis.

Woyciech Cieciersky st.

Idem Jpse Cieciersky Ut supra Eunq; Gdm Casimirum Nie
sutowski Olt Stanislaj cum Olt P. Rosalia Chettowska procrea
tum filium et ejus Utnos Succores de Summa Ducento
Quadraginta Imum Flor pol pro pretio Pesulæ in Bonis

Lempinie

Lempinko Sitta die hodierna per se intem Ipsi resignata verbaliter inter se Constituta proveniens Oblevatam Summam Eanq Ducentor Quadraginta Trium flor poll praestitamq plenariam et Sufficientem Satisfactionem Quietat Emittit et liberum absolutumq facit et pronuntiat, Perpetuo et in aevum praesens sua recognitione praemissa firmante

Woyciech Ciecierski rt.

Suscepsum in Papyro a Thesaro Rni Duobus Grosz Argenteis Signatum.

~~Honestus Bogumil~~

Honestus Theophilus Politych Persona Libera nulli Dominio Subiecta nec Compulsus nec Coactus aut aliquo devio errore Circumventus sed Sola Spontanea et libera Voluntate Palam publice ac per expressum nuncupat Quia Ipse, Considerando Coneta infortunia Sup hominibus directis Dominis carentibus Dominari Solita Eoq praeoculis habito quod tutius et Securius Sub Directo Domino manare qm huc et illuc divagari Jam exnunc et de facto Gso Chrisostomo Zielinski Vicesregenti Loci praesens Magr Josephi Zielinski Notarij Crac Plocens cum Oll Mca Carolina Duppertowna matrimonialiter Procreato Filio Ejusq Successoribus pro vero et indubitato Subdito se tradit et Subicit omneq mancipatum in se posterosq Suos libere Assumit, Offerendo se ea Omnia quae per veros et indubitatos Subditos proprietarijs Dominis Peragi Solent expletur et Expeditur fore praesens sua Recognitione ad praemissa libere et benevole accedente.

Bogumil Politych RJ.

Actum in Plonsko in Terminis Communibus Terrestribus Plocensibus Districtuarum Plonscensis Simul et Raciaziensis Sabbatho Pestridia Festi Sanctae Apoloniae Virginis et Martyris Scilicet die decima mensis Februarij Anno Domini 1781. Celebratis

S Rosalia Kossobudzka ad M Antonij Kossobudzki Thesaurarij Plocensis filia Gsi vero Francisci

Francisci Rabatta monsh. Comorani
apud Suj Maritu Sana
plb Rndo Rnd Dnio Ipso Dno
Martinorum a Canalibus per se Rnte
abbatatar et exercitar Dno jure
et nuse Cur omni et integro Jure
suo dominio proprietate ac Cur
omnibus quae subdita utilita
tibus et Commodi dicerer Laboribus
cunctag obventia per Ipm predta
ri Lobbta ac rebus eius proprijs
pura mera et Irrevocabili dona
tione Spe Fabiano Symbouch
Camerario Terre Zauglen ob
Antonij fidei quae Suae Egregi
cius dicti donat Vendidit Pesoni
dit et resignat perpetuo Ac pleno
tuj tenore Ac literarum abomni
bus in genere Ingredimentis Sa
vet Jdq sub damni Prestitij
Ipotheca ubiq Rnd dit Dnio
Cur Portorij Ac suor Lubditar
Razalia 2bris 1770 Cudlicich Urbanus
Franciscus Rabatta monsh. m.p.
mpp y ass testes

Perillustris Dominus Valentinus Communis Canalis Collegiatae Plebanae Sti Andreae Apostoli S. Hedvigi Insulanus, provisionatus Filius Sanus pbtus Dnus Rnd Dnio ipse Officium Albertum Cerenzilli Pastoralem Vicemissionem Fratrem Suum germanum Ejusq Uxorem Suorumq. de Pastoribus, et Summis binis prima quia Dominum Millium Florene Polone altera cum Quingentis Filio Florene Pro alio Cruce Robbonicene Sabbo pro Cruce Pro Assumptione ni Coelum SUMaria 1760 Tertia Denij Irantorum Ejusdem Alio Cruce Plebane Pro Tertia post Suam Visitationis SUMaria 1760 tis Ao per Sum Mathaeum Turski Pro Anastasio Cerznilla. Corpi Suo Suj Dnio et ipso Summo Suae germano Sentibus de hac luce decessit Insequitis Et post Sentia Ejusdem Sororis Suae Dnae Antoni et ipsi erga alios Consanguineos Vere Sucessivo Decessu Dnio Jmi Dobrinovic Pro Sta post Suam S. Mathaej Apli et Evangelistae 1771 tis Ao Jubilaeo se Rntie d Ipso ab Uno, et Sum Mathaeum Turski Ac alio Pbe ab altera tabb Sibi Rntis et ipsi Uno et Alijs adjudicatis pueniente per

Cuius

Eunae Fratrem de manibus mentionati G. Turski perceptis ob levatae Portiones Eusae praestitamque plenariam et Sufficientem Satisfactionem quietat Emittit liberum absolutum facit ac pronunciat perpetuo et viae viam nihil pretensionis Eunae praetextu Portium sibi reservanae praesens Sua Recognitione praemissa firmante X. W. Jozef Czernicki Cand. Cap.

G. G. Martinus Chanyński olim Thomae Filius suo et Gnosae Franciscae Kwasiborska Sororinae Suae pro qua Pacem Cavet Nne ab una et Josephus Sienicki Petri Filius suo et Barbarae Chanyńska primi olim G. Josephi Kwasiborski Secundi ad praesens voti Centis Suae Nne Pte ab altera Sancipter RR Quia ijs mutuo Lese de Causa et Actione Judiciaria in tuitu Attentatarum Violentiarum ad Judicium praesens instituta tam de Inscriptionibus in Registris Judicij praesens pendens ac Provisionibus et quidem Gsus Chanyński Eosdem Gsos Sienickie Tra Cta pt Tra Divae Annae Genitricis Glmae Virginis Mariae coram Actis Crenc Plocen 1780 interposita Jam verò G. Sienicki eundem G. Chanyński itidem de Prone coram Actis eisdem Plocen Sabbo pt Tra Divae Annae Genitricis Glmae Virginis Mariae facta ex amicabili Compositione a praestita per Gsam Sienicki Satisfactione quietant emittunt et Liberos faciunt Provisiones supra exaratas cassant perpetuo et in aevum praesens Suis recognitionibus praemissa firmant Marcin Chanyński rt
Jozef ~~Ch~~ Sienicki rt

GG Adamus Gościcki olim Joannis Filius ex olim
G Cristina Strzegoska progenitus ~~M~~ et Lucia Za
Kroczewska olim Mathiae Filia cum olim Gsa
Catharina Cywinska procreata ~~Filia~~ alias
in vicem Conjuges et quidem Consors in Assa Ma-
riti sui Sani R. R. Quia ipsis Gsam Ludovi-
cum Cywinski olim Mathaej Filium cum
olim G Rosalia Cywinska progenitum et ejus
Ultimos Successores de Summa Quinquaginta
Flor Pol in Vim dotis olim Gsam Cathari-
nam Cywinska Suae Rntis Contis Matrem
de Bonis Paternis et Maternis Concernen
ex Subsecuta die hodierna Satisfactione ac
per Maritum recognita Inscriptione qui-
etant emittunt et liberum absolutumque fa-
ciunt perpetuo et in aevum praesentis Suae
recognitionibus praemissa firmantibus

Adam Goscinski rt
Lucya Kroczewska rt

N. S. Gsa Catharina Pomianowska olim Gaspari filia primi olim G Valeriani Wron
ski Secundi ad praesens Voti G Mathaej Modzelewski Consors Ultima in Assa
G Hrausithi Pomianowski Fratris Sig germani Sana pretr R Rnt Quia
ipsa G Joannem Wronski Filium Suum in primo matrimonij Thoro pro-
creatum Ejusque Ultimos Successores de Summa ~~binis prima Mille Tyne~~ Mille
Ducentorum Quinquaginta Tyne ex Summis Majoribus Ducorum
Millium Non quingentorum Tyne distinctim Actis Crne Visegrae per pro
minatum olim G Valerianum Wronski priorem Suae Rntis Maritum in Bonis
Wronisko in Terra Visegrae Consistente Sibi Rnti Modo Simplicis debiti
inscripta. Ultra Summas primam Quadringentorum Tyne ad manus Vigore
Inscriptionis per se Rntem Stante viduali Statu in primam Ejusdem Secundarij
Mariti Rnte Alteram Mille Tyne Tertiam Ducentorum Quinqua
ginta Tyne mediante Coram Actis Crne Visegrae Tra quinta intra
Octavas Hi Smi Corporis Christi Dni Ao Ejusdem 1775to in rem Suae

Rntis

Jm Je

Rntis Subscripta Inscriptione per Suprascriptum G. Modzelewski
praesentaneum Suae Rntis Maritum ab Eae filio Rntis ex Bonis
Wroninki levatas provenienti nec non provisione ab Eae Summa
Emicatti Realiter per se Rntem percepta Ex Affectu Maternali
quo Spectat Summam Orglem quo vero attinet provisionem ex Sub-
scripta Satisfactione quietat emittit liberat absolutumque facit ac
pronuntiat perpetuo et Jnovum praesens Sua Recognitione praemissa
firmane Ex Inscriptione quavis Debitoreas Cassat et Annihilat.

Katarzyna z Pomianowskich Modzelewska st.
Jacenty Pomianowski Brat y Assystent st

GG Franciscus Klenicuski G. Adamus
Klenicuski cum G. Catharina Dybrowska
procreatus filius Maritus ab una et Constan-
tia Zochowska ad Martini filia cum
ad G. Francisca Mijakowska procre-
ata filia ~~pars~~ Consors parte ab alte-
ra aliasque vicissim Conjuges Sani per-
senaliter Rndo Reverunt Quia Ipsi
sibi mutuam et Reciprocam omnium
et Singulorum Bonorum Suorum Mobilium
Immobilium Paternorum Maternorum hae-
redeque obligatoriorum habeat et habendae
~~ac~~ acquisitae et acquirendae Summarum
quarumvis pecuniariarum ubivis Locorum
haerentium Inscriptae et Inscribendae necnon
Cupri aeris Stanni vestium vestimentorum
Inventariorum denique omnium totiusque
Substantiae et Supellectilis domes-
ticae ad ultima vitae suae tempora
advitalitatem faciunt et Inscri-
bunt his Suis Plebus Rnbus ad
id libere et benevole accedentibus

Franciszek Klenicuski st
Konstancya z Zochowskich
Klenicuska st

G. Antonius

G. Antonius Cywinski od Francisci
filius Sanus Ptr Rnt Qua Ipse
Invitendo Scripto manuali in Grale
wo die vigesima octava mensis octo
bris anno 1777 per od Eundem G. Fran
ciscum Cywinski Suj Rntis Paren
tem in rem et Personam L. Stani
slaj et ejus fratrum LL. Augustini
et Gregorij Tutorum intuitu libera
tionis a Subditatu dato actisq Ca
stri Ploc. In Crastino Festi Sancto
rum Innocentum Martyrum Eodem
anno per oblatam perfecto Eun
dem Lsum Stanislaum od Lsi
Antonij dicti Chyczewski filium
cum Lsa Marianna Charlewska
peractum de Bonis Starczewko
natum Suum Subditum et
ejus posteritatem habito respe
ctu obsequiorum per Ipsi od Paren
ti ~~[illegible]~~ a Teneritudine Aetatis
Suae praestitorum emancipatu
Subditatus et proprietate Domi
nij per se Rntem Super Eodem
habitum liberat et Emancipat
liberumque cum ejus posteritate mit
tit nihilque Juris dominij ac Subdi
tatus ad Eundem L. Stanislaum Sibi Re
cognoscenti et Successoribus Suis reliquit
nec ad Eundem quovismodo se se Interes
sare vult ac declarat quinimo Eidem
Lso ulicunque Commanere alimentum
et Sustentationem vitae Suae quaerere

et in quacunque arte sese Exercere
libere Eiusdem Lso Concedit hoc Suo
Pro Rne premissa firmante
Antoni Cywinski rt

G. Apolonia Glazewska Gsi Simonis Glazewski ex Gsa Rosalia Bes-
ska progenita filia Gsi vero Jacobi Chudzynski Consors Uma in Assia
Ejusdem Suj Mariti Sana prtter R. Rnt Quia ipa Gnosum Jaco-
bum Szatkowski olo Alberti filium Ejusq Umo Succores de Sum-
mis binis prima Septingentorum Viginti

Gsa Apolonia Glazewska Gsi Simonis Glazewski ex Gsa Ro-
salia Beska progenita filia Gsi vero Jacobi Chudzynski Consors
Uma in Assia Ejusdem Suj Mariti Sana prtter R. Rnt Quia
ipsa Suprascriptos GG. Simonem Glazewski et Rosaliam Beska
Juniam Conges Charissimos Parentes Suos et ipsi Umos Suc-
cores de Summis binis prima quidem Septingentorum Viginti
in ante Altera vero Ducentorum Octuaginta Florenorum Polonorum ad
praesens ~~in vim Dotis Dotis de Bonis tam prnis quam Maternis~~
~~Concernens~~ sub levata fe Summas Easdem postitamq Plenari-
am et Sufficientem Satisfactionem ac Subsecutas binas
et quidem Unam Coram Actis Crnis Paulo Superioribus Assignare Alteram vero
Die hodierna Coram Actis praesens in rem Suae Rntis per Gm
Jacobum Szatkowski Inscriptiones quietat emittit liberq absolu-
tumq facit ac pronuntiat perpetuo et in Eorum praesens Sua
Recognitione praemissa firmare et ad Complementum totius
et integrae Summae mille Florenorum in vim dotis de Bonis
tam prnis quam Maternis Concernens assignata adnumerata.

Apolonia Chudzynska rt

Jakubusz Chudzinski

Judex praesens Terrae Plocensis in Plonsko
ad oblationem G. Mathiae Grzybczewski
resignationem Infrascriptam Coram ~~actis~~
Castri Ciechanoviensis recognitam et Ex
Eiusdem actis authentice in Papiro a The-
sauro Rnm unius grossi argentei signa-
ta depromptam reproducere ad acta eandem
actisq praesens Inscribendam et Suscepit

in Terrae

in Tenore Sequenti Actum in Arce
Cuchanoviensi die Undecima mensis
Julij anno Dni 1760 Coram officio
et actis praesens Castrensi Capitaneatus Cuchanovi-
ensibus plus Comparens G. Apolonia
Gumowska ob alberti filia primi ob
G. Gregorij Zabowski Secundi ad praesens
voti G. Stanislai Stryjewski Consors Legi-
tima in assia quidem Maiori Sana
Rnd Dna Ipsa G. Francisca de Grybcze-
wskie G. Mathiae Grybczewski filiae G. Ste-
phani Zabowski Conti Legitimae et Ipsi
Successoribus adhaerendo Contractui resigna-
torio Coram actis praesens die hodierna ro-
borato medietatem Sortium Suarum
haereditariarum ac alio quovis Jure se Re-
cognoscens spectans Molitum et Primo
Lilium in Pltu Plocz in Bonis Gumowo
Kamienne Gumowo Jemiec et Gumowo
Staszki Lib. erga etiam medietatem
Gsis Zabowskiem ex primo voto pro
creatis filijs in possessionem dimis-
sam / per se adusque possessam cum Jure
suo utilitatibus usibus fructibus
proventibus ac Commodis Cunctis nullis
exceptis nec non arcijs hortis agris pra-
tis Campis Sylvis bonis rubetis mori-
cis aquis fluvijs fluminibus piscinis
stagnis aedificijs Caeterisque attinentijs et per-
tinentijs Universis nihil reservando dat
donat, vendit et resignat perpetuo Po-
sessionem et Intromissionem admittit
Evictionem Gnalem Cavet et Inscribit
Idque Sub damnis Terribus pro quibus Litteras
Rndelit eum Successoribus Exactis Castrensibus Capit

Capitl Ciechanoviensis Rescriptum Chmielen
ski manuspria Lectum per Milewski
Locus Sigilli Castri illius post Cujus
quidem praeinsertae resignationis in acta
praesentis Ingrossationem Idem offerens origi
nale ejus seu potius extractum praevia
Judicij sui quietatione denuo ad se
Recepit Maciej Grąbczewski etc

Judex praesens Terrae Plocensis in Płońsko
ad oblationem G Mathiae Grąbczewski
Intromissionem Infrascriptam Coram
actis Castri Ciechanoviensis recognitam et
ex Eiusdem actis authe depromptam re
producere ad acticandum actisque praesentis In
grossandum Suscepit in Tenore sequenti
Actum in arce Ciechanoviensi die
Septima mensis Augusti anno Do
mini 1780 Coram officio actisque prae
sentis Castri Capitl Ciechanoviensis pltr Com
parens Mlis Rni Gnalis Providus Simon
Ptaszczynski authus et Juratus palam
Rcit Quia Ipse habitus Secum Nobilibus
Paulo Gumowski et Andrea Miączyn
ski gratia Evidentioni Testimonij
receptis die vigesima quarta men
sis Julij anno Currenti ex requisitio
ne G Francisci de Grąbczewskie G
Stephani Zabowski Contis ad Bona
Gumowo Kamienne Gumowo Zimnice
Gumowo Ptaszki Condescendendo
extunc Illum praefatam G Franciscum
de Grąbczewskie Zabowska requirere
vigore Donationis perpetuae Coram

actis

Coram actis praesens die undecima Julij
anno labenti post Apolonian Gumowska
Secundi voti G. Stanislaj Stryczewski Contem
in assia Maritali agente in Personam Eiusdem
requirens recognitae in medietatem Ser
tium dictorum Br. Gumowo Kamienne Kmie
ce et Ptaszki Intromisit Investivit nomi
ne Impugnante et Contradicente de quo
ejus Relatio ex actis Castr. Capitis Cuchar
nowy Rescriptis Chmielensis manu propria
Legit Brochocki Locus Sigilli Castr. illius
post Cujus quae praeinsertae Intromissio
nis in acta praesens Ingrossationem origi
nali seu extractum ejus Ad offerens
Praesentia Judicij Suj quietatione denuo
ad se recepit Maciej Grybczewski

Judex praesens Terrae Plocensis in Plonsko ad obla
tionem G. Joannis Niedrosky Burgrabij Crac. Plocensis
Donationem manualem Infrascriptam Super Sub
ditum ~~fo~~ una cum assecuratione Solvendae Sum
mae ultra pretium pro Subdito Constitutum Con
tractae facto pro re Cujus Interest Serviens
reproducens ad acticandum actus praesentes
Ingrossandum Suscepit in Tenore Sequenti
Niżey na podpisie wyrażony Znam tym Skry
ptem mocen który za authentyczny mieć
chcę Jakoby Xięgami Ziemskiemi lub Grodz
kiemi aprobowany był Iż Ja mając w zasta
wie Poddanego mego Krawca na Imię Jona
Danczę z Maliszewa Jasierskiego Na
zwanego u JmPana Stanisława Rzeszo
tarskiego tegoż Krawca Pożedynka Żony
niemającego przedaię JmPanu Rzeszotar
skiemu

Rzeczotarstwem urzędu memu Za
Tymże Dowodzie którego daty denik
y Pieczęci Capitalo tempore dawanie Ze
znac obliguię się Subdito similis Sum
med na co się dla lepszey Wiary y Wagi ręk
ky moiey własney podpisuię się Działo się
w Milewku die Sexta augusti Anno 1743
Ktore dla prośby moiey Pieczęcią
Sprostowac Ja Pana Stanisława
Rzeczotarzyńskiego Urzędu y Dobrodzieja Tym
Tenorem Testowałem przyciu Ktorey to Zawoła
Jako nayprzod addac obliguię się
Michał Bromierski manu propria pro
Cujus quidem supradicti mandati ac assecu
ratione in acta praesentis Regestratorum ori
ginale ejus Sigillo offerendo propria Pecunia Sig
gillatione debita dare recepit

Joannes Niedrowski B.C. mpp.

Actum in Regni in Trinis Communibus Tribus Plocensi
una cum Continuatione Adorior Causar Vigore Legis
in Diem Lucernam Jmpedientibus. Feria Tertia post Dnm
Exaudi proxima Pulsat Die Vigesima Prima Mensis Maij
Anno Dni 1721mo.

Coram Magnifico Gabriele Antonio in Kazuszitki Kazuszitski Judice
Joanne in Krasnowa Sumowski Subjudice Antonio Wozniki Vice No
tario Curiae Plocensi in locum Magnifici Tomasz Ciołkowski Notarij Trib.
Plocens. Electo Subdelegato Tribus Plocensi.

P. Ignatius Prezdziecki de Casimiri cum de Pna Elisabetha Przyerowna
Matrimonialiter procreatus. Filius Sortis in Regno Prezdzieckiego Parva Sil
hares Patrus Gentis Rat Quia. ipse Magnifico Ignatio Mierkiewicz de
Jpo. Thesaurario. Regnante de Imperii Ensifero Drohiczensi ex alia
Sophia de Szymanskie primo filio Ejusq Unius Successibus Lucianus
Libico Antonium Dionisium Laurentem. Laurentium et Fredericum Filios et
Filiam Dorotheam de hisce Regno Prezdzieckiego Sig Sortis haeredis de Subdi
tatis Suosve Nativos Jam ea mente cum Omni et Integro Jure Suo
Dominio proprietate propinquitate titulo haereditario ac cum Obligo Gabe
Subditorum Utilitatibus. Usibus. fructibus Datijs Vigilijs Tributisve Curiae
Dicarum laboribus. Curiatq Obedientia. per ipsos potari Solita cumbus

Gabe ppmjo

Eaq[ue] omnia Inventario Stają Substantia et Supellectili Domestica nihil sibi Juris et proprietatis reservando pura mera et irrevocabili Donatione Dat Donat Vendit Inscribit ac resignat perpetuo et in avum. Tuitionem gratiam et Protectionem Speciale[m] ab Omnibus in genere impedimentis quarvis personar[um] Caveat et inscribit, d[ic]ją Sub Damnis Tribus et quibus ubique respondebit Suis cum posteris.

Ignatius Przerad[z]ki mpp

Ill[i] Thomas et Mananus Soyky ob Stanisław cum ob Illą Mariannam Chlebowska matrimonialiter paratj Filij ob vero Sebastiani reputes quondam Autem Illi Stanisław Soyski Principales Satis personaliter Rndo Reverunt. Quia ipsi Satisfaciendo tam Contradicti ob Dominikj Die Vigesima Mensis Decembris. Aō 1757 Do. Inter Illm Paulum Soyski Suum Fratrem Patruum ab Una, et Illm Franciscum Alexandrum Comitem in Podosie Podolski p[ro] tunc Capitaneum Lypinciae nunc vero Castellanum Massouiae Pte ab altera Instrumentum Cessionis Debiuniendi Bona post Illm Sanctorum Innocentium Martyrum Aō Eor[um] roborato Stadio Dom Millium Ips[o] quam Compositionis De Data Eius in Parochiam Die Vigesima Sexta Mensis Septembris 1760 Aō Inter Illm Adamum Soyski Subdapifer Vendore Suum Fratrem Patruelem ab Una, et Illm Illustrissimam Ludovicam de Byganowskie Woiowa Capitaneam Lubone Pte ab altera intuitu hereditatis Bonor[um] Seu Portionis Hereditatis in Terra Dominar[um] Distrikt[u] vero Lypinciae Sitor[um] et Jacent[ium] ob Suprascriptum S[anctum] Stanislaum Castellanum Suum Patruum quam Suprascripti Illm Adami Soyski Praevium Jure naturali ei se Devolutas Confectą, Supra de Actu exaratum Contractum alią Resignationum Coram his Actis et Ac quibus et que Actis Roboratis Ponti Contractu interfuit per. Eum Suum Paulum Soyski Suum et Suum Patrium nine in rem et priam attributis Illm Podoli recognitam in Omnibus Cor[pore] pondis Clausulis rerum ligamentis fero Stadio Caeterisq[ue] Contentis approbant, Confirmant, et ratificant d[ic]ją Sub Damnis Tribus et quibus ubique Respondebunt Suis cum Posteris. et Stadio Dom Millium Ips[o] Pro vallatis.

Tomasz Soyski st.

Marzannas Soyski mpp

Illą Agnes Wielunska ob Lucia Filia ea ob S[anctą] Margaretha Rzewuska pgenita primi ob S[anctą] Francisci Dromirski Secundi progenitor Illi Franciscus Dzierzbowski Consors in Assia Suos Suj Manti Pana prius Rndo Rectorem Quia ipsa Illum Andream Nee chanoski ob Josephi eam ob dicta S[anctą] Margaretha Rzewuska procreatos Filium Fratrem Suum Uterinum Quoq[ue] Unico Successore de Inventario Omnibus ac uncta Substantia et Supellectili Domestica Satis ob Supinsum Illi Lucas Wielunska. Sub Rotis Parentis devolutis ab in se Ultem Jure naturae Devolutis ob creatam Eor[um] Inventarios

ac totius Substantiae et Suppellectilis Domesticae Extraditio-
nem praestitamq plenariam et Sufficienter Satisfactionem qui
etat emittit liberum absolutumq facit ac pronuntiat perpetuo et in
aevum Nihil praetensionis Sibi reservando praesente Sua Recognitione praemissa
firmante

Agnieszka z Wielanskich Dąmbrowska st
Franciszek Dąmbrowski Mąż y Assystent st

G Adamus Zylenicki olim Francisci Filius Sanus RR
Quia ipse M Josephum Calasantium Kampen
hauzen Capitaneidem Sieleczensem et ejus Illmos Successores
de Protestatione ac obductione coram Actis Crenensibus
Plocensibus Conventus Eundem M Kampenhauzen interpositis
ex praestita pro praemissis satisfactione quie-
tat emittit et liberum absolutumq facit ac
pronuntiat nihil praetensionis Sibi ad Eundem
Mcum Kampenhauzen reservando praesente Sua
Recognitione praemissa firmante Adam Zylenicki st

GG Simon Kokoszczynski ob Petri filius
ab una et Joannes Smolenski ob Micha-
elis filius parte ab altera Sani pllr
Rndo Reverunt Quia Ipsi se se mutuo
et abinvicem et quidem G Kokoszczynski
Eundem G Smolenski de Summa Ducen-
torum Quadraginta fl Pol Decreto Ju-
dicij praesentis Feria Tertia post Fm Con-
versionis Sancti Pauli Apli Scilicet
die vigesima Septima mensis Januarij
anno elapso ~~1780~~ Millesimo Septin-
gentesimo Octuagesimo Inter se Re-
cognoscentes ab una et Ipsi parte ab altera
Circa Comprobationem Juratoriam ~~[illegible]~~
Cum ~~[illegible]~~ poena Lupta Trium Marcarum Pol
~~[illegible]~~ Solvendi ad quem

Sili Rnti ab Ipso adjudicata atq Con
demnatione Coram actis Cr. Bobr. Feria
quarta post Dominicam Septuagesi
mae scilicet die decima octava men
sis Februarij Eodem anno ex Parte sui
Sui Rntis Super praefato G. Smolensky in
Trno Satisfactorio ejusdem Decreti obten
ta et Publicata Jam vero Idem G.
Smolensky Suprafatum G. Kokoszczyn
sky de Summa decem aureorum hun
garicalium Decretis binis ~~primo~~ Ca
strensibus Bobrowniczensibus primo Fa
Sexta post Fm. SS. Trium Regum ii
delicet die decima Sexta mensis
Januarij anno ~~[illegible]~~ ~~[illegible]~~ praete
nto 1780 altera Feria Sexta
Postridie Festi Sacratissimi Cor
poris Christi Dni hoc est die de
cima nona mensis Junij Eodem an
no Inter se Rntem ab una et Ipsum
parte ab altera praefatis una Cum
poenis prima Trium altera Sini
li Marcas Poln atq in Sublatio
nem Condemnationis et pro Con
traventione Decreti primitivo Qua
druplici quatuordecem Marcas
Poln Sili Rnti ab Eodem G. Kokoszczyn
sky Solis Jurisdictionis nec non Conde
mnationem Coram actis Castr. Bobro
wniczensibus Feria Quinta in Crastino Festi
Sancti Joannis Baptistae anno
Circa manifestationem

quo supra circa manifestationem
obtenta utriq vero Rntes de toto et
integro processu super se quomodo
cunque hucusque in causis in judicio quo
vis vel officio perducto ab praesti
tam illi ab utrinque in praemissis
obtinentibus mutuam et reciprocam satis
factionem quietant emittunt et liberos absolutesq se se faciunt Manifesta
tiones Condemnationes ac Eas Publi
cationes Cassatoriaq et integrum pro
cessum quomodolibet subsecutum
tollunt Cassant rigores Decretales
mortificant perpetuo et in eorum
praesentibus Sigi Rnibus praemissa
firmantibus

Szymon Kolusczynski st

Jan Smoleński mpp

G.G. Thomas Borowski olim Josephi cum olim Gsa Marianna Umińska
Matrimonialiter provocatus Filius Maritus ab Una, et Marianna
Kozłowska. G. Antonij Kozłowski ex olim Gsa Anna Czermińska progenita
Filia Censors Parte ab Altera alias in eorum Conges Sani pretter Rve
runt Quia ipsi Sibi mutuam et reciprocam Omnium et Singulorum
Bonorum Suorum Mblium et Imblium Paternorum Maternorum haereditatis
et Obligationum habitorum et habendorum acquisitorum ac acquirendorum
Summarumq quarumvis pecuniariarum ubivis locorum haerere Inscri
ptarum et Inscribendarum nec non Capri aeris Stanni Vestium Ve
stimentorum Inventariorum Denique Omnium totiusq Substantiae
et Suppellectilis Domesticae ad ultima vitae Suae tempora ad
vitalitatem faciunt et inscribunt his Suis Rationibus ad praemis
sa libere et benevole accedere personalibus

Marianna Borowska

Tomasz Borowski mpp

Mfici Ignatius Wenda Camerarius Granicialis Pltus Plo
cene pro Mfici Valentini Pincernae Bracławiensis ex Mfica Cone
gundi Przyszewska pgenitus filius Maritus ab Una, et Rosalia
Rudowska olim Joannis cum olim Magdalena Lebkowska pgenita
filia Censors Parte ab Altera Alias viviam Conjugis Sani pltes
R Rverunt Quia ipsi Sibi Mutuam et reciprocam Omnium et Sin
gulorum Bonorum Suorum Mbliam et Imbliam Paternorum Maternorum
haereditariorum et obligatoriorum habitorum et habendorum acquisitorum
ac acquirendorum devolutorum ac devolvendorum Summarumque quarumvis pe
cuniariarum ubivis locorum haerens Inscriptarum et Inscribendarum nec non
Cupri aeris Stanni Vestium Vestimentorum Inventariorum denique Omni
um totiusque Substantiae et Suppellectilis Domesticae ad ultimatum
Suae tempora advitalitatem faciunt et Inscribunt his Suis pltibus
Recognitionibus ad praemissa libere et benevole accedere

J. Wenda. Ppria

R Wendowa

G Elisabeth Kobylinska ex G Mathiae
Kobylinski filia ex ex G Marianna Lu
kowska matrimonialiter pereata ob ve
ro G Sebastiani Kobylinski Bonorum
Lasotki in Terra Dobrinensi Consistens
Haeredis Neptijsa G Mathiae Jose
fowicz Censors Illma in Personali
assia ejusdem Suj Mariti Sana pltr
Rndo Rcit Quia Ipsa G Valentino Jose
fowicz filio suo ejusque Successoribus
Totalia et Integra Bona Sua Mobilia
et Immobilia Paterna Materna haere
ditaria obligatoria nunc ex parte La
sotki in Terra Dobrinensi et Di
stricta Eodem Consistentia seu potius
~~[illegible]~~ portionem Eorundem
Bonorum se Rnter post ob Paren
tem Suum erga Sororem et Soro
rius Suos respicientem Jam ex
Sui Possessione Conventus Plocensis
ordinis Sancti Benedicti Existens
per Ipsos Sibi ~~[illegible]~~ ab Eodem Conventu
Vindicandum nunc

nunc cum omni et integro Jure suo
Dominio proprietate propinquita
te titulo praedictis ac cum omnibus Eorum Bonorum seu
possessionis Eorum utilitatibus usibus
fructibus et commodis utpote arcis
aedificiis hortis agris pratis campis
sylvis Bonis rubetis Nemoribus aquis
stagnis piscinis piscibus fluviis
fluminibus aquarumque quibusvis de
cursibus subditis denique cunctis
tam ad praesens residentibus quam
profugis Eorum uxoribus pueris pecuniis
pecudibus Juvaminibus totaque illorum
suppellectili domestica censibus
datis tributis dierum laboribus si
gilis diurnis et nocturnis ac cun
cta obedientia per ipsos praestari
solita attinentiisque et pertinentiis illorum uni
versis nihil penitus nec pro se
suisque successoribus reservatis
sed ita late longe circumferentialiter
prout Eadem Bona seu possessio Eorum Bonorum
comprehendere respiciens in suis me
tis et limitibus ab antiquo extabat
et extat pura mera et irrevocabili
donatione ex affectu Maternali
dat donat vendit inscribit et Resi
gnat perpetuo et in aeternum intromis
sionem admittit tuitionem et Evicti
onem cavet Idque sub Damnis Ter
restribus quibus ubique tenebit suis
cum Posteris

Elżbieta z Kołyszkowskich Jo
zefowiczowa

Maciej Jozefowicz

mp

Judex pedaneus Terrestre Plocense in Regno ad obtationem S. Stelami. Matheyki Scriptum manuale respectu alienationis absolutionis Sortis dudum Hubie cyzna in Domus Matheyczyn sitae prae lig. Terrae datum Regestrum Contractuum Sortis Actus Regestrum Contractuum Sortis Actus Regestrum Contractuum Sortis Actus

vigesima mensis Januarij Anno
Dni 1781. Mficus Jacobus Głogowski
Enriferidis Plocensis ob MM Alexandri
Głogowski et Theressiae Gąsiewiczowna
Conjugum Filius ob vero Mficorum Sta
nislai Głogowski et Hedvigis Zielen
czanka Conjugum Nepos ob autem
Mficorum Sigismundi Głogowski et Do
rotheae Ulyszowna Itidem Conjugum
Pronepos Bonorum Cetlin in Pltu Plo
censi Districtu vero Bilscensi Con
sistens Jure naturae in se devolu
torum Haeres ab una et Mficus Bar
tholomaeus Bolesta Malewski Ca
pitaneus Dimitrowiensis parte
ab altetera Sani etc Recognoverunt
et quilibet ac Recognovit Quia Ipsi
Contractum Certum resignatorium respe
ctu Bnorum Cetlin in Pltu Plocensi Di
strictu vero Bilscensi Consistens
hic Leopoli die hodierna in actu Con
tenta mutuo Inter se Recognoscentes
Confectum manibus Partium et ami
corum proprijs Subscriptum et Sigillo
Communitum damnis Terrestribus
firmatum in omnibus ejusdem Con
tractus Conditionibus ac Robo
rant ac ~~in omnibus~~ Illumque se te
nere Sub similibus damnis Terre
stribus Inscribunt Vadio pro qui
bus forum Competens ad Respondendum
dum Sibi ac assignant ac Reco
gnitionis praesentis Vigore Corexi Bi
linski manu propria Legi Prokowski
Locus Sigilli Judicij ejusdem Leopolien. pert. Cujusque
praeinsertae Roborationis Contractus
in acta

in acta praesentia Ingrossationem ori
ginalem ~~ejus~~ sive Extractum ejus Id offe
rens Quia Judicij praesens quietatione
denuo ad se Recepit

Adam Malewsky mppria

Judex praesens Terre Plocen. ad oblationem
Adami Malewsky resignationem Infra
scriptam Coram actis Terrestribus Leopoli
ensibus in Imperio Caesareo ad praesens Exi
stentibus recognitam et Ipsaeque actis au
thentice depromptam repraesentantis ad
acticandum actisque praesentibus Ingrossandum
Suscepit in Tenore sequenti Acta
Sunt haec Leopoli in Terminis Ter
restribus Sabbatho Ipso die Festi San
ctorum Fabiani et Sebastiani Martyrum
videlicet die vigesima Mensis Ja
nuarij Anno Domini Millesimo
Septingentesimo Octuagesimo Pri
mo Mficus Jacobus Głogowski Ensiferus
Plocen. ad MM Alexandri Głogowski et
Theresiae Gąsiewiczowna Conjugum fi
lius ad vero MM Stanislai Głogowski
et Hedvigis Zielonczonka Conjugum
Nepos ad autem Mficorum Sigismundi
Głogowski et Dorotheae Ulyszowna ~~etc~~
Conjugum Pronepos Br Cellin in Pltu
Plocen. Districtu vero Bilscen. Consistens
Jure naturae in se devolutorum Haeres Sa
nus etc Recognovit Quia Ipse Bona sua
Supramentionata propria et haereditaria
Cellin in Pltu Plocen. Districtu vero
Bilscen. Sita et Jacentia Cum omni
praemissorum Bonorum Jure Dominio et
utilitatibus et Sylvis et Stagnis et

fluvijs et Subditis et etiam profu
gis libere vindicandi attinentijs et
Commodisq et nihil et verum et
Prout et Jam ex nunc et de facto
Mfico Bartholomeo Bolesta Ma-
leuski Capitaneo Dimitroviensi
Illiusq Successoribus Dat Donat
et Intromissionem admittit Vellit
et Eiusdem generaliter Idq Subdu
mnis Terrestribus pro quibus forum
Competens ad Respondendum Sibi et
assignat et recognitionis praesens
vigore. Cerexi Bilinski manu pro
pria Legit Brzozowski Locus Sigil
li ejusdem Judicij Leopoliensis pert Cujus quidem
praeinsertae donationis in acta prae
sentia Ingrossationem originale ejus
seu extractum Idem offerens praevia
Judicij praesens quietatione denuo
ad se Recepit. Adam Malewski mpp

Judex praesens Terre Plocensis in Lupo ad
oblationem Adami Maleuski Qui
etationem de pretio Br Infrascriptae
Coram actis Terrestribus Leopolien
sibus in Imperio Caesareo ad prae
sens Existentibus recognitam
et ex Eisdem actis authe de prompto
reproducere ad acticandum actisq prae
sens Ingrossandum Suscepit in Te
nore Sequenti Acta Sunt haec
Leopoli in Terminis Terrestribus
Sabbatho Ipso die Festi Sanctorum

Fabiani

Faliani et Sebastiani Martyrum vide
licet die vigesima Mensis Januarij
Anno Domini Millesimo Septingen
tesimo Octuagesimo Primo Mficus Ja-
cobus Głogowski Ensiferiae Plocensis
ob Mficorum Alexandri Głogowski et The
ressae Gąsiewiczowna Conjugum filius
ob vero Mficorum Stanislai Głogowski
et Hedvigis Zielonczanka Conju
gum Nepos ob autem Mficorum Sigi
smundi Głogowski et Dorotheae Uby
szowna Conjugum Pronepos Bonorum
Cetlin in Pltu Plocensi Districtu vero
Bilscensi Jacentium Jure naturae In
se devolutorum Haeres Sanus et Re
cognovit Quia Ipse Mficum Bartholo
maeum ~~Mate~~ Bolesta Malewski Ca
pitaneum Dmitrovienensem Illiusque
Successores de Summa Triginta
Millium florenorum Polonicorum pro pre
tio Bonorum Cetlin in Pltu Plocensi
Districtu vero Bilscensi Consistens
Contractu Certo resignatorio hic Le-
opoli Sub die hodierna in actu
Contenta Confecto manibus Sui
Recognoscens et Mficum Quietatorij
tum Mficorum amicorum proprijs Subscri-
pto et Sigillis Communito actisque
praesens actu hodierno mutuo Ro
borato Constituta et Concertata rea
literque Soli Rnti exoluta et Integra
liter enumerata ob praestitam Soli
plenariam et Sufficientem Satisfa
ctionem Summaeque Suprafatae Tri
ginta

Huiusce quietationis Similis obtata in Districto Protocollo in
papiro a Thesauro Regni in valore flor. octo decem signata extat et
est quietatio Inserta.

Triginta Millium florenorum Polonicalium
realem et effectivam Exolutionem
nihil Sibi Suisque Successoribus respe
ctu praemissorum in post reservando
Seu excipiendo Quietat et Reco
gnitionis praesentem vigore Coreti Bi
linski manu propria Lectum per Sro
kowski Locus Sigilli quae Judicii Liopolis post
Cuius quidem praeinsertae quietationi
in acta praesentis Ingrossationem ori
ginale ~~quae~~ Sive extractum ejusdem
offerens Quia Judicii Pro quietatione
Benevolo ad se Recepit

Adam Malewski mppria

Actum in Bilsko in Trnis Communibus Trnibus
Plocene Districtuum Bilscensis Simul et Plocene Una
cum Continuatione Anterior Causar Feria Tertia post
Trnm S. Michaelis Archangeli Scilicet pro sa Die Secun
da Mensis Obris Ao Dni 1781mo Celebratis
Coram Mfcis Joanne in Krasniewa Gumowski Judice Antonio in
Ciołkowo Wornicki Subjudice Michaele Mitobedzki Camerario Trni
Plocene in locum M. Francisci Ciołkowski notarij Trnis Plocene
Electo Subdelegato Notario Trnibus Plocene

Mfcus Cajetanus Kozłowski Thesaurario Supreme Ob Mfci Leonis
Thesaurarij Supreme cum Ob Mfca Francisca Kosinska procreatus
Filius ab Una et Gsus Josephus Gumowski Ob Gaspari ex Ob
Conegundi Makomaska pgenitus filius Pte ab altera Sani
pritter Rndo Rotarunt. Quia ipsi se se matuo et ab invicem et
quia M. Kozłowski pdicti Gm Gumowski de Praone Sua Coram
Actis Crne Plocene paulo Superioribus per se Cone Cuna Commi
tionem rptu peractar in Bonis Kozłowo violentiar Pte aliar Cir
cumstantiar interposita Jam vero pfatus G. Gumowski mentio
natum M. Kozłowski de Omnibus et Singulis praetense ex quo
aenque fonte emicane ad Diem hodiernam per se habitis ex victa
Amicabili Compositione pstitata plenaria et Sufficiene Satisfa
ctione quietant emittunt et libens absolutesq faciunt ac pnun
tiant Suprascriptae Protestationem ac alios quosvis actus Officiose
Cohortis loricatae Commitito

Subscaut

Subscriptum tollunt Cassant et Annihilant perpetuo et in quum nihil pretensionis sibi reservando presens Scriptum pro nihilo firmarunt

Kajetan Hoffensteinny
Josef Gurowski mpp

Nr

Pśi Michael Przepetzki [illegible] Pśi Hiacinthus Przepetzki cum Pśa Concordia Jurowska procreatus Filius et Victoria de Jezierskie ob Joannis Filia primi de Antonij Jaroszewski Secundi Ed presens vot. Jaricem Congeset quia Censors in aprica Suprascripti Mortis Sui ab Una, et Pśi Franciscus ob Joannes Jaroszewicz ob quondam Antonij Jaroszewski Ex Suprascripta Pśa Catharina Jaroszewicz Przepetzka in Matrimonij Thoro progenitus filij Suis et Suprascripti Pśi Stanislaj Thomae et Justinae Jaroszewickich Fratrum et Consobrinorum germanorum pro quibus pacem Caveti et se prestabunt mutuos Sani pretter Deo Venient Quia ipsi se mutuo etabuerunt Ex Causis et Actionibus Judicialibus tam Ad Presens quam Ex Offo Crene Ploure Occasione quarumcumque pretensionum sibi instructo tum de Omnibus et Singulis Pretensionibus ex quacunque re et occasione emanare Ad Diem Hodiernam Ad se habet Et quicquid de Novissimo a Summa Mille Quingentorum Florenorum Polone in Bonis Zagrobo Marcha Bidom Contentis Matrem. respicientes provenientes Complanationem Dei rema Mensis Augusti Ao prie elapsi 1700 Facta inter Suprascriptas Partes Tandem Rem finitum

Ob non Subscriptum non Sigillatum

Ludwik Andreas dictus Jaroszewski ob Alberti filius prä libera nulli Dominio Subiecta nec Compulsus nec Coactus aut Aliqua dolo errore Circumventus. Sed spontanea et libera voluntate palam publice et per expressum Pśi Quia ipse Considerans Cuncta Infortunia Super hominibus Directis Dominis Carentibus Dominum Solita Ejus proculis habito quem tutrices et Curatores Sub principatu Dominio manere quam huc et illuc per Orbem Vagari iam ex nuni et defecto Mgnifico Josepho Ubysz Praefecto Exercituum Dñi ob Mgnifi Alberti Ubysz Senatoris Regni filio ac Ejus Successibus pro vero et Inabulitate se subdito [illegible] Francisci et Sabini Omnes mancipatum in se Posteros q Suos libere assumit Offerendo se Ei Omnia quae per vero et Inabitatis Subditos principis Dñis pertigi Solent exploraturum et expeditur pro hac Sua pśti Resignatione Ac promisso libere et benevole accedens Andrzey Jaroszewski st

Pśa Catharina Wodzińska. Pśi Bartholomaej Wodzinski Filia cum Pśa Mariana Leszczyńska procreata. Pśi vero Francisci Jaroszewski Consobrini in aprica Suprascripti Mortis Sui Sana pretter Deum Quia ipsa Cum Pśi Bartholomaeum Wodzinski ob Petri filium Charissimum Parentes Suos ab ipso Unus Succesores de Summa Duorum Millium Quingentorum Florenorum Polonicorum in vim Dotis de Bonis tam Paternis quam Matrimonialibus de Leszczynskie viviam Congo.

Hiernä

maternis se Patrum respicere ob lo ad Summam Eius Prestitanq; plenariam et Sufficiens Satisfactionem ac Subactam Ejus Summa die hodierna per manum Sri Riti rumpensam quietat emittit liberos absolutq; facit ac promun liat perpetuo Et in evam Ipsene Sua Renugnatione promissa firmare

Katarzyna z Wodzinskich Janiszewska st.
Franciszek Janiszewski Maz. z Assystent st.

P. Michael Przedpełski P. Hieronimus Przedpełscium P. Teneque Di Joannetta procreatus Filius et Victoria de Jezierskie ab Joannes Filia primi ab P. Antonij Janiszewski Secundi ad presens Jnvi cem Conjux Victricus et Mater Aquis Censors in Aspia Supra scri Mantissij Ab Una, et Sri Joannes ab Joannes Fratres ii ter se germani Janiszewscy ab Sri Antonij Ex ab P. Victoria de Jezier skie primi Ejus ab P. Antonij Janiszewski Secundi ad presens vot Ipsali P. Michalis Przedpełski Conste in primo matrimonij Tho io progenti Filij et Prorgni Suis et Suor Stanislaj Thome et Jo stine Janiszewskich Fratrum et Sororum ac Pgenia rum Pro quibus pacem Capiunt et se inscribunt nomibus Sui proter P. Iverunt. Quia ipsi se remutuo et ab invicem de Causis et Actionibus Judiciarijs tam Ad Jdem presens. quam ad Offin Crue Plurem Occasione quarelas ptensionum Sibi invicem tum De Vinculis et Singulis ptensionibus exquacunq; re Occasione emicare ad Diem hodiernam ad se habitis Deni de provisio re a Summa. Mille Quingentos Florenos Pols in Bonis Zagroba hoc ad hunc tempus hoc Intem Centem matrem respicere provenire Compla natione Pluis Die nona Mensis Augusti Ao pre elapso 1780 inter Suprascriptas. Ptes Rides. inita et Conjectas per Filios ac Pi vignos ad pacificand in se assumpta. Denique de cunctis Protesta tionibus ac querelis quibuscis Coram Actis Ptus Plurem pro se. Ptes Contra se ipsu Cujuscunque ptensionis inter eosdem ac Complanationem Supra de Actu exarata ortiane ex inita Ami cabili Compositione pstitaq; vitis abinvicem. plenaria et Sufficiens Satisfactione quietant emittunt liberos absolutq; se se faciunt ac promittunt actas quovis. Manuq; ac Protestationes necnon Arresta quovis tollunt Cassant et Mollificant perpetuo et in omnis nihil ptensionis Sibi ad Diem hodiernam reservando Ipsene Suis Renugnibus promissa firmare Actisq; Crue Plurem Finalis Quietata ipso Die Hi Sti Laurentij martyris Subiect Die Dei nona Mensis Augusti Ao Cos Oblatuata

Michał Przedpełski mpr W. Przedpełska r W

Franciszek y Jan Janiszewscy st

G. Michael Przedpełski Gsi Hyacinthi Filius Sanus
pltr RR: Quia ipse G. Bartholomaeum Wołowski
olim Petri Filium et ejus Lmos Succres de Sum
ma Mille Quadringentorum Florenorum Pol
Sero Cambiali in Zagraba die Sexta Mensis
Augusti Ao proxe praeteri to 1780 datuato
Solvi declarato per eundem Gsum Wołowski Sibi
Rnti dato Actisque Crnis Plocensis Fra 2da pt
Dni Judicis Quaedam proxa Scilicet Die 2da Mensis
Aprilis ao nunc labens oblatuato Solvi de-
claratam ob subsecutam satisfactionem
ac praestitam supra exaratae Summae exo-
lutionem quietat emittit liberum ab-
solutumque facit ac pronuntiat, Serum
Supra de actu Connotatum ac Provonem
in termino Cassat et mortificat perpe-
tuo et in aevum Psens Sua Rne promissa
firmans Michał Przedpełski mp

G. Michael Rokitnicki ob Jacobi cum ob Gsa Marianna Kozłowska
Matrimonialiter procreatus filius. Rs Sanus pltr Rndo Rnt
Quia ipse Gsio Paulo Starzypuiski ob Joannis cum ob Gsa Marian
na Gajewska pgenito filio et Ejus Unis Successoribus Lsum Joannim
Sutorem dictum Tkaczyk de Donis Kolczyno Subditum Sibi Rnti
per Suprascriptae ob Gm Mariannam de Gajewskie Starzypuiska
Viduam Actis Crnis Plocensis Fra 3tia in Crno Fti S. Mathaei
Apli et Evangelistae Ao 1772 resignatum jam ea nunc cum
Omni et Integro Jure Suo Dominio pprietate ppinquitate titulo q
haeredibus ac cum Omnibus Ejusdem Subditi Utilitatibus Usibus fru
ctibus ac Commodis Dicti laboribus cunctaque obedientia per ipsi
Psstari Solita ac rebus Ejus pprijs nihil Sibi Juris dominij ac
pprietatis ad Eundem Subditum relinquens pura mera et Irrevo
cabili Donatione Dat Donat Vendit Inscribit ac resignat perpe
tuo et in aevum Idque Sub Damnis Irribus p quibus Ubique Rubant
Suis cum posteris. Michał Rokitnicki mp

N.S.

M Norbertus Jarosewski Camerarius Trabiciales Parochiales M Thomæ Jarosewski Camerarij filius Plocens filius cum ab Pl Lucia De Chroplewska procreatus. Suæ et mm Andreæ i Nicolaj Pawlik et Marianna cum ab M Feliciana Jakimowska Vxore Jam Mane seclum matrimonialiter percab filia Pl Illiæ Pl Sophiæ gustus parem Cæli mæ Sanctæ patet Rdus Lucas ipse M Dominicum Piwnicki Succamerarium Sæ Rõ Matris Pl Magdalena Vigore Jurisdictionis cum ab M Scholastica Surowczynska genere M Antonij Surowczynski Venatoris Latinensis filia Carte Sua habit. professorem atq Succes Ejus ab M de Surowczynska Piwnicka Similiter decessa De Summo Sexcentos Quinquaginta Septem Tyne quemlibet Tyne Triginta Octo pro manerscente Jurewski Carnium respectu prest ab Rdmum Medicinam Theologiæ Catholicum Plocens spes Capud ab Mficã Feliciana De Jakimowska Jurewska Curiã Suæ Pupillos Suos Ritus matris in Casa Patris Pupillos devoluta. et quos Trecentos Sexaginta Florenos Pol Vigore Scripti Reversalis in Ao 1775to. per se Rdem in rem ab Mficã Antonij Surowczynski Venatoris Latinensis Judicii Dñi Magdalena Hæredes Suprascripta vero ab Mficã Scholastica De Surowczynska Piwnicka Similiter decessa Parentã dati parte Rdem in arte sua ta nam tamen recompensata Jam vero Trecentos Septuaginta Duos Tyne Grosse Triginta Denarios Judicij Quæ Jesta Alta arte Im Sa Hedwigis Vidua Electa Dej Subiect Die 13 Mensis Obris Ao 1779no in Dilecto. inter se Rdem et ab M Feliciannam Jakimowska Curiam Suam, ab Una, et Cane M Piwnicki Pte ab altera plato Judicata. per Cancg M Piwnicki Sibi Ritu sua cum pro Ultima quidatione Subiect Ao 1779no tam a totali quam a Residui Summa. provenione pro parte tertia Die Hedwigis exoluta ab deducta Summam Cane Sexcentos Quinquaginta Septem Tyne Originalem pupillos Sibi respicione cumprovisione supra Realiter et in effectu percaptam, Subscribq Summa Orgis p se Pupillos per se Rdem in Bonis Mobili Inventarium quidat emittit et libere absolutos, fatit Rigorem Decreti mobilitavit Scripta quasi Ex sat Nihil pretensionis ad Bona Magdalena. inde ipsa Quæ Suos pupillos respicientia reservat perpetuo et in casum Nihilum Summam Summam premissam Trecentos Septuaginta Duos Tyne Grosse Triginta ex Summa Eas majori Sexcentos Quinquaginta Septem Tyne pervenire ad provisionem tam a totali quam a restante Summa Debiti et Rdem cum Omni et Integro Jure Suo in primam Cessit M Dominici Piwnicki Succamerarij Sæ Rõ Matris pariter Bonis transfert et transmittit pleniarie et in effectu Quæ Sua Renunciatione premisses firmare

Norbert Jarosewski
mp

Actum In Siepre in Terminis communibus Terrestribus Plocen Una cum Continuatione Anteriorum Causarum Feria Quinta ante Festum Sanctae Hedvigis Viduae Electae D.E. proxima scilicet Die Undecima Mensis Octobris Anno Domini 1781 celebratis

Coram M.M. Joanne In Krasniewa Gumowski Judice Antonio Woznicki Subjudice Michaele Mitobędzki Subdelegato Notario Terribus Plocensibus

M. Bartholomaeus Zboinski Pincernida Terrae Dobrinen. ab una et G. Nicodemus Skwarski actorum praesens susceptans in virtute Specialis Plenipotentiae suae coram actis Coren. Plocen. Fra Sexta in Vigilia Festi Nattis Beatissimae V. M. scilicet die Septima Mensis Septembris Anno praesen. per M. Benedictum in Koscisewo et Krytow Jezewski Exercituum Rgni Gnalem Majorem recognitae sibi Servien. parte ab altera Sani pnaliter RR. quia Ips. mutuo et ab invicem de manifestationibus quibusque coram Actis Authis Rgni respectu indicationis Contributionum Capitalium ex Bonis Borowo Borkowo et Sniechianowo "alq. Koscisewo" pacificatorum et quidem M. Zboinski tam per se quam et Od. Benedictum Kaminski suae Contis absen. Parentem G. quoq. Skwarski Plenipotens. Od. Simonis Filius suo et M. Catharinae de Kamienskie Od. Benedicti Filiae contis suae ltimae pro qua pacem Cavet et se inscribit me nomine praedicti M. Jezewski Principalis suo

tam per M Benedictum Jezewski Prin
cipalem suum quam Ob M Josephum
Jezewski Dapiferum Plocen Parentem qui
interpositis ob initam amicabilem Inter
se recognoscen M Zboinski et M Jezewski
sui Recognosem G Skwarski Principa
lem compositionem praestitam in pre
tensa vindicatione eorundem Contributio
num Capitalium satisfactionem quae
tant easdem maationes tollunt cassant
et annihilant nihil quidquam praeten
sionis respectu earundem Contributio
num Capitalium ~~praetensionis~~ reser
vando perpetuo et In eorum his suis
personalibus recognitionibus praemis
sa firmam Lud: Bard: Zboinski
Nicodemus Skwarski Qua Principalem

Iudm Terre Plocen In Sieprc ad Oblationem
G Stanislai Laguna BC Plocen Intercisam
Nuptialem respectu elocationis in matrimoni
am G Magdalenae Sulenska Virginis cum
G Joanne Paprocki conscriptam manibus
Contrahentium et amicorum subscriptam
reproducentis ad Acticandum actisq praesen
ingrossandum suscepit in tenore sequenti
Miedzy MPanią Teressą z Trzinskich
S.P. MPana Antoniego Trzinskiego z Mie
gdy MPanią Ludowiką Zboinską spło
dzoną Corką Pierwszego MPana Mari
na Sulenskiego powtornego zas MPana
Ignacego Swiątkiego dla Interessu
Służby Skarbowey teraz tu nieprzytomnego
w Assystencyi

w Assystencyi wedle przepisu prawa WMM
Panu Stanisława Kokoszewskiego Starosci
ca Bachtynskiego przyiaciela do tey czynno
sci uproszonego y wezwanego z iedney a
WMP Janem Paprockim niegdy tegosz
imienia z niegdy WMPanią Katarzyną
Zylenicką spłodzonym Synem z drugiey Stro
ny Stawa intercyzu czyli Kontrakt Slu
bny w ten niżey opisany sposob iż WMPani
Swiątecka Matka Słusznie się do woli
Boskiey ktory ludzkie serca łączy y iedno
czy oraz zważaiąc na usilne Staranie
WMPana Paprockiego y godnych zanimże
Przyiacioł instacyą w Stan S Małżeński
WMPannę Magdalenę Sulenską Corkę swo
ią ukochaną w pierwszym Małżeństwie
z Swiętey Pani WMPanem Marcinem Su
leńskim spłodzoną temuż WMPanu Ja
nowi Paprockiemu dać deklaruie
y Akt wesela w Paprotkach Białłasach
na dzień Trzydziesty Miesiąca Maja de
terminuie po ktorey to Corce ad presens
in vim posagu z Summy swoiey Macie
rzystey na dobrach Borkowie y WoWM
Pana Barthomieja Zboinskiego Czesni
kowicza Dobrzynskiego zostaiącey to iest
Tynf trzysta dwo Trzysta naznacza
upraszaiąc tego WoWMPana Zboinskiego
Czesnikowicza Dobrzynskiego aby tesz Sum
mę Tynf trzysta temuż WMPu Janowi
Paprockiemu przyszłemu Zięciowi mo
iemu na uspokoienie Interessu Jego ~~z Cięgu~~

z Cięgu

Części Dobr Białłasow Papropret Dziedzi
czney oddać raczył ktorą to summę za
wypłaconą mieć będę y z Oney ninieyszym kontraktem kwituię lub też gdy
byłemusz WMPu Paprockiemu w tym
Roku tasz Summa Tynfow Trzysta wy
płaconą niebyła prowizya od niey od
czasu Slubnych Związkow należeć powin
na zas WMPan Paprocki przyszłey dla Bog
doczekać Małżonce swoiey ex Affectu
Conjugali do Summy wyżey wzmian
kowaney Tynfow Trzechset to iest od
WMPana Zbowskiego Cześnikowicza
Dobrzynskiego odebraney czyli odebrać
mianey Tynfow Dwieście dwo Dwieście
prostym długiem ninieyszym kontra
ktem przypisuię czyli też ile iako
Wdowiec przyszłey Małżonce swoiey w
Panieńskim Stanie zostaiącey też Sum
mę wyżey wspomioną Tynfow Dwieście
na Części swoiey na Białłasach leżą
cey zapisuię tymże kontraktem zas po
skończonym da Bog doczekać Akcie
weselnym tosz Nowe przyszłe małżeń
stwo dożywocie z obopulne czas upatry
wszy uczynienia sobie przyrzekaią na
koniec ostrzega sobie tasz WMPani Swią
tecka Matka aby WMPan Paprocki przy
szłey swoiey Małżonki do żadnych zapi
sow lub innych authentycznych czyn
ności ktoreby były z pokrzywdzeniem

Jey

Jey nie pociągał iżdyby ktore miały nastą
pić nullitatis oneż Strony mieć chcą co
wszystko ziścić y dotrzymać Strony Obie
dwie pod zakładem pięćset Tynfów Sobie
in Casu w ktorym kolwiek punkcie y
przez ktorąkolwiek Stronę takiey kondy
cyi niedotrzymania zapisuią y gdyby kon
trawencya temusz Kontraktowi miała na
stąpić forum ubiquinarium Ziemi Dobrzy
do odpowiedzenia naznaczaią y Kontrakt
dla lepszey onegosz wiary wagi y walom
w przytomności Przyiaciół podpisanu
swoiemi ztwierdziwszy roborować Xięga
mi Authentycznemi Przyrzekaią y na
to się podpisuią działo się w Paprotkach
Białłasach dnia Dwudziestego dziewią
tego miesiąca Maja R.u Pańskiego
1781 Theressa z Trzcińskich Swiątecka
Piorem trzymanym Jan Paprocki pio
rem trzymanym W Brochocki BPB
ZD. przytym będący mp Stanisław
Rokoszowski Przyiaciel y Assistent Ks
Mateusz Malanowski przytym będą
cy p. t. post Cujus quidem Interesse
in Acta praesenti ingrossationem Origi-
nale ejusdem Jdem Offerens praevia Judicij
sui Quietatione clenuo ad se recepit

S Laguna B C Plocen

M Joannes Chamski Subjudicida Terni
Plocen OD Jacoli ex M Rosalia Kamgowska p
genitus Filius sanus pnaliter RR quia
Ipse M Adamo Chamski Vice Palatino Pltus
Plocen Fratri suo Germano et ejus Ltimis
Successoribus Mediatem Omnium Bonorum
Suorum Mblium et immobilium Pater
norum maternorum Hæreditorum Obli
gatorum aut alioquovis modo se Rgno
scen concernen in et super Bonis Schaba
jewo Zarzyce ac Mlotkowo Jm Pltu
Plocen et districtu Sieprcen Sid et Jacen
totam videlicet eorundem Bnum portionem
suam post OD Suprascrum Parentem
Suum Jure naturali se Recognoscentem
concernen cum omni et Integro Jure suo
dominio proprietate et propinquitate
titulo hæreditario ac cum omnibus ejusd
Portionis suæ utilitatibus usibus fructi
bus et Commodis ut pote areis ædificijs
agris pratis Campis Silvis Borris rubetis
nemoribus aquis Stagnis piscinis piscibus
fluvijs fluminibus aquarumq quarumvis
decursibus Subditis utriusq eorum uxoribus
et liberis ad præsens in eisd Bonis manen
Juvaminibus Inventarijs totaq Ipsorum
Suppellectili domestica obedientia denique
cuncta et laboribus Dominis per Ipsos præ
stari solitis nullis penitus exceptis nec
prose aut Successoribus suis reservatis
Sed ita longe late circumferentialiterq
prout eadem Bona in suis metis et limiti
bus ab Antiquo extabant extant et exten
duntur pura mera et irrevocabili donatione
Cumq Jure Patronatus præsentandor Parochum

insistendo

insistendo Complanationi certae in Schabaje
wo Die 30 mensis Octobris Anno 1777 Sub
tractu Condescensionis ibidem agitatae inter
se Recognoscentem ab una et eundem M. Vice
Palatinum Plocen. ab altera parte intuitu
resignationis eiusdem portionis suae con
scriptae Decretoque Condrali Judicij Terri
Plocen. Subjudicatus approbatae dat donat
vendit inscribit et resignat perpetuo et in
devum, tuitionem generalem et evictionem
specialem ab omnibus ferme Personis
Cavet idque sub clamnis Terribus proque
bus respondebit ubique suis cum posteris
intromissionem ex nunc admittit

Jan Chamski mp

Idemque Supra Recognoscens sanus pnaliter
RR quia Ipse M. Adamum Chamski Vice Pala
tinum Plocen. Fratrem suum Germanum
et Ipsius Ultimos Successores de Summa Qua
tuor Millium Quingentorum Florenorum Pol.
ex pretio Sortium Bnum Schabajewo Zarzy
ce et Mlotkowo seu potius integralis eiusdem
Bnum Portionis Se Recognoscentem Post Paren
tem suum respicientis die hodierna coram
actis praesens resignatae ultra onera Substan
tiam eandem Afficientia per M. Vice Palatinum
ad deportandum in se coassumpta restanti
ob praestitam sibi Satisfactionem Summaeque
eiusdem quatuor millium quingentorum Florenorum
Pol. exolutionem quietat emittit et liberum
absolutumque facit et pronuntiat "perpetuo et in devum" hac Sua
pnali recognitione praemissa firmante

Jchamski mp

Susceptum in Papyro a Thesauro Rni Quota Tricen
Florenorum Pol. Signatum

Judm Terre Plocen In Sieprc ad Oblationem
G Laurentii ~~Boguna~~ Bromirski BCP testimonium
infraserum manuproprio G Hiacinthi Kra
lewski supscriptum reproducentis ad Acti
candum actisq praesens ingrossandum Sus
cepit intendere sequenti Rizey na podpisie
wyrazony daię to moie rzetelne zaswiad
czenie stosowne do uczynionego w Grodzie
Warszawskim Manifestu WMPanu Oda
mowi Trzinskiemu Jako maiąc oddane
mi papiery od S P MPana Jana Kucz
borskiego Mniecznika Płockiego Służące
do włok dziedzicznych na Mieście Bil
sku leżących o ktore rzecz tu w Sądach
Assessorskich JKMci zadwornych toczyła
się a z dopuszczenia Ręki Boskiey Dom moy
gdy zeszłem lat Dwa iak pogorzał y
Ledwie sam w takowym przypadku życia
nie dokończyłem iako też papiery rozne
yte do wzmienionych włok należące
zeszłem zgorzały na co pod Sumieniem
moim rzetelnie ręką moią podpisuię się
Działo się w Warszawie dnia Czwartego
listopada 1780 Roku Jacek Kralewski
Sekretarz JJ Krolewskiey Mci manuproprio
post Cujus quidem Testimonij subsecu
tam ingrossationem Jd Offerens Originale
eiusd Testimonij praevia Judicij Sui Quie
tatione denuo ad se recepit

Laurentius Bromirski BCPlocen

Judicium Terre Plocen In Sieprc ad Oblatio
nem G Joannis Księzopolski Quietationem
infraseram manualem manu Honorati
Alexandri Liszczenski et Amicorum Suscri
ptam

ptam in Papiro athesauro Regni Signato
conscriptam reproducentis ad Acta candum
actis q. praesen ingrossandum suscepit in
tenore sequenti Daię Kurt MPanu Jaku
bowi Uminskiemu a ten kurt takiey wagi
y waloni mieć chcę iakoby był zeznany
y approbowany przed Xięgami Grodzkie
mi lub Ziemskiemi Wdztwa Płockiego
ato w ten niżey opisany sposob iż odebra
wszy do Rąk swoich od MPana Jakuba
Uminskiego Summę MPan Alexander
Leszczenski czerwonych Złł Siedemdziesiąt
z ktorych odebranych kwituię Ię Kartę
daną MPanu Kazmierzowi Kanigowskie
mu Towarzyszowi Kawaleryi Narodowey
kassuię y umarzam y za nieważną poczy
tuię y cessyą czyli Plenipotencyą uczynio
ną w Grodzie Bobrownickim za nieważną
poczytuię y kassuię y sprawę zaczętą w
Grodzie Wdztwa Płockiego z terminu prawnego
wypuszczam dla lepszego zas dokumen
tu y waloni przy przyiaciołach przy
tomnych będących Ręką trzymaną pod
pisuię się Działo się w Rokiecie dnia 3 Ot
Sierpnia R.u 1751 Ręką trzymaną Ale
xander Leszczynski, Jako przyiaciel będący
Piotr Umienski R. trzymaną, Jako przy
iaciel będący Mateusz Umienski R. trzy
maną post cuius quidem Quietantis in Acta
praesen Ingrossationem Originale eiusdem
Quietationis Idem Offerens praeria Judicii sui quie
tationi denuo ad se recepit
Jan Xiężopolski rt.

Actum in Sieprc in Termi
nis Communibus Terrestribus
...una cum continuatione antenorum Causarum
Plocen. Fra Sexta Ante Festum
S. Hedwigis V. Electae Dei proxa
scilicet die Duodecima Mensis
Octobris Anno Dni 1781 celebratis

Judm Terrae Plocen. in Sieprc ab Oblatio
nem Y Adami Mieczynski contractum
infraserum resignationum Sortium Bonum
Psary et Kraykowo inter Partes inferius
specificandas conserum manibusq. utrarumq.
Partium subscriptum putredine consum
ptum reproducentis ad Acticandum actusq.
praesey ingrossandum suscepit in teno
re sequenti Pewna anie odmienna między
JmPany JmPanem Andrzejem Jedrzeyu
JmPanem Wacławem Kadłubowskiemi Bra
cią Rodzoną z drugiey strony Stanęła ugody
Komplanacya w ten niżey opisany
sposob iż Pomienieni JmM Mając ab
utrinq. pewne terminy y pewne processa
ad quodcunq. subselium seu Judm quovis
modo intentowane et per appellationes do
Trybunału Koron. Piotrkowskiego wytoczone
tedy z tych wszystkich pretensyi y iakich
kolwiek sobie intentowanych Akcyi niedo
siebie niezostawuiąc ninieyszym kwita
ią się Kontraktem Stanowiąc zas między
sobą wieczny pokoy y należytą Braterską
Konserwuiąc przyiaźń swoią dzie
łem sobie należytą dziedziczną część na
Dobrach Psarach y Kraykowie leżącą
według pomiarkowania y zgody Przy
iacielskiey JmPan Wacław Kadłubowski
JmPu Andrzejowi swemu Rodzonemu

za Ut

za Zł Polskich dwa tysiąca currentis in Regno
monetae tak iako forma donationis w sobie
continet nic sobie nieexcypuiąc wieczne
mi daie danie czasy y rzytelnego in in
stanti za wyliczeniem tey pomienioney
summy pozwala Intromissyi aże MPan
Wacław Kadłubowski w tak prędkim cza
sie niemoże zgodnego — — — — — — —
— lokowania tedy pozwala MPan An
drzey do pomieszkania tedy w ktorey do dnia
dzisieyszego mieszka Izbetki do przyszłych
da Pan Bog zielonych swiątek w Ku przy
szłym deby słusznego sobie prędzey MPan
Wacław niemogł wynaleść pomieszkania
inwentarz zas y dobytki wszelkie MPan
Andrzey Rodzonemu swemu przez zimę
słusznie przechować podyimuie y obliga
ie się tesz MPan Wacław Kadłubowski po
mienionemu Mci Rodzonemu swemu
uniwszym przez wszystek czas mieszkania
swego nie przeszkadzać do Gruntow żadnych
y zboż omnis generis nieinteressować się
okrom owies wszystek y żyta kup dziesięc
na teyże części od Mci na bytey MPan
Andrzey z pola zebrać pozwala uniwszym
sobie nieprejudikuiąc co sobie obiedwie stro
ny pod zakładem dwoch tysięcy Zł Pol
ustrzymać y ten kontrakt xięgami grodzkiemi
Płockiemi roborować obiecuią forum uniwo
trzymaniu ktorey kolwiek strony in quo
vis foro Pltus Plocey sobie naznaczaią Działo
się w Płocku 14 July Anno Dni 1683tio
na co się dla lepszey wiary rękami własnemi
po

podpisuią

podpisuią Andrey Kaźmierski Wacław Kaźmierski Post cujusquidem me inserta contractus in acta prodicti Ingressationem originale ejusdem Contractus ad Observans praesia Judicij sui quietatorie demum ad Se recepit Adam Dionis Mieczyński

---

Actum in Siepno in Domo Communibus Tribus Plurene una cum Continuatione Antecessae Causarum Feria Secunda ipso Die Festi S. Hedvigis Viduae Electae Dej Subiect Die 15ta Mensis Obris Ao Dni 1781mo Celebratis

---

M. R. P. Providus Matheus Jakubowski de Sulmierze Authene et Juratus patrum Post Data ipso habito Seum MM. Andrea Kotbuski et Isdrisco Lewicki gratia Exhibendum Testimonij Sibi adhibitis ex Officio Requisitione M. Adami Chamski Vicae paladini Pluis Plurene fuit in Domo Schabejeuo Principalibus Sabbo ante Dm S. Hedvigis Viduae Electae Dej ipso Ao Quene et Jta: Considerabidens Causa Requirentem in pallegata bona Schabejeuo cum Attinere vigore Donationis per M. Joannem Chamski in primam Quia Requirente fuit in Siepno Ira Sta ante Dm Sa Hedvigis Viduae Electae Dej Ao Curiae requisito Ventro missit in vestiri se in reali possessione nemine in pugnante nec contradicente relinquit de quo Quene Jta Mis fuit Relatumen

---

Actum in Siepno in Domo Communibus Tribus Plurene junctum Continuatione Antecessae Causae. Feria Tria Postridie Sti Sa. Hedvigis Viduae Electae Dej Subiect Die 16 Mensis Obris Ao Dni 1781. Mensle legis extractione Celebratis.

M. R. P. Providus Laurentius Salmucki de Slopino Authen et Juratus patrum Post Data ipso habito Seum MM. Stanislao Stanicki et Gabriele Osiecki gratia Exhibendum Testimonij Sibi adhibitis ex Officio Requisitione M. Josephi Kampenhauer Secretarii Camerarii Saxhausen et Jta Considerandens Causa Requirente in pro allegatis bona Czarnia Chraponia et Requirentis vigore Donationis Coram Aditis Curiae Plurene Sabbo postridie Sti Sti Bartholomaei Apti Subiect Die 25ta Mensis Augusti Ao Quene per M. Josephum Calasan fuit in Domis Czarnia Chraponia et Requirentis Die Domina in Acta Contenta

---

tium

Casparium Hamperhauzen Capitaneo Silvane in primam
Stati Requirendo Regnte ut bonorum sit vestitus ac in Reali pacifi
cam possessione nemine impugnante nec contradicente relinquat de
que Spectu Jo Mlis fecit Relationem

Sūs Albertus Iglenicki ab Josephi cum ad Sūm Eva Dreizarquista
procreatus Filius Sanus pretet Rndo Rūt Dno Ignatio pro Sūo Patruo
Korzeniuski S Josephi Korzeniuski ex Sūa Catharina Mezirska progenitam
Filium et Justinam Iglenicka Suj Reagnoscens Filiam cum S Irene
uxore Lukaszka procreatam Filiam primi ab Sūi Stanislaj Suski
Secundi ad presens ubi Judicum Conjugis Victricum ac Matrem Mi
chaelem ab Eam Patrem et Socrem inter se germanos Suskie
Privignum ac Privignam Filium alij Filiam et ipi Unus Quinto
de Summa Certum Liquidi Korzeniuski Pols per Intem Productis
ab Sūo Stanislao Suski ipius manto et Parente Ed Compositam
Verbale mutuo Concreditis Decreto Judicij Suj hic in Scripte
Sūa Sexta post Dnicam Exaudi prox Futuri Die prima Mensis
Junij Aō Currente inter Intem ab Una et ipi Rte ab Altera
lato pro Sua Compositione Juramento ab ipsis Rtis adj em
Lata pena Septem Marcar Pols adjudicata pobtevatam Cum
Lata pena Septem Marcar Pols adjudicata pobtevatam Cum
mani Lunae de manibus plibati Sūi Petri Korzeniuski petitam
plenariam et Sufficientem Satisfactionem quietat emittit
Liberos absolutos pfatos ac presentes nigrem Supre Decani et Capituli
Stollet Cassat ac irritificat perpetuo et irrevocabiliter nihilominus
Jos Regnus pfatam Summam Marcar 2 ac possessionem in pre
senam persolventis cum omni et Integro Jure Suo Ed promis
sam Summam Servicne transfert et transfundit plenarie
Jam Summam Servicne transfert et transfundit plenarie
et in effectu hac Sua pfati Regnē Ed promissa Libere et bonevole
ac Ede Sese ab hac Summa proficiente
ac Ede Sese ab hac Summa proficiente
Wojciech Iglenicki m

P Antonius Berovski de Jaula cum ad Sūa Mariannā Lukaszka pro
creatus Filius ab Una et P Josephus Korzeniuski ab Uladislaj ex ad Sua
Marianna Lukaszka progenitus Suo et Sua Catharina Korzeniuska filia
sua pro qua pacem Cauti et se visenbit nre Sani pretet Rndo Rverent
Dno Ignatio pro Sūo Patruo et Avunculo Korzeniuski Supra
scriptos Sūs Korzeniuskie Parentem et Filiam de Pena Duplici Simplici
Jam quoj Ja Sūs Korzeniuski pfatum Sūi Berovski de Pena Duplici
Quaturdecem Marcar Pols Decano Sūi Pluane Sūa bta Patrone Ri Conscri
ptis Sancti Pauli Apti Februi Die 28ta Mensis Januarij Aō pres
Inter Rntes pfatis adjudicata atque Sessione Jurnica Supra de cuta Exa
minato Decano Ejus Jo Berovski injuncta et per Spatium Duar Septimanar
Continuam demandata stum Traditione Agnus Sūi Dominj Lectione Symbi
Jovis Tertia Festa Sūi Assumptionis ni Celum Gloriosissime Virginis
proxima Nempe Die Veneris Mensis Julij Aō Currente Imperatis
Pena ac Processus per Offm Decanale Pluane pro Rte meritis nationi
Parentis Satisfactionem ac altare Sibi peracta Ubique vero De omnibus et
Ea Manere in Suo Stat Jussit Decano ni Ejus de Decani Coram Actis Pluan
facta

Singulis

et Singulis pretensionibus tam ex Ppo Agris medo traditis no. possessis quam ex quacunque re et Occasione emanare Ad Deum possessis quam ex quacunque re et Occasione emanare Ad Deum habitis denique de cunctis Mannibus Pravis bus ac Aliis quarelis quibuscks. Coram Actis authenticis Rite factis Cum ea Stabilitate et unita amicabili Compositione pactis plenaria de assistentia Satisfactione qui etiam cum illorum liberum absolutis que faciunt ac Promittunt Rigorem pre allegati Decreti Manuscripti Testationes Traditionum ac Solum Privilegium tollunt Cassant et Mortificant perpetuo et irrevocabiliter nihil pretensionis sibi Reservando pene Suis Solumnibus pmissa firmare

Antoni Borowski m.p.

Teref Kuriowicki st.

SS. Stanislaus Umiński S. Gaspari Umiński cum S. Mariana Lisicka. creatus filius thanus ablina et Mariannae Kłł Wąynska. S. Andreae Kołaynski ex S. Francisca Murzewska pgenita filia Pensis Parte altera. Alias uiriem Conges Sani pactis Rndo Reciunt Invicem sibi Mutuam et reciprocam Omnium et Singulorum bonor Suor Mobilium et Immobilium Paternor Maternor hereditat Obligat habitat et habend Summa quarumcunq pecuniarum ubicunq locorum haberi Inscriptar et Insimbend nec non Cum eor Annui Vectigalium Vectigalium Procurationis denicq Omnium Utilium Subsistentia et Suppellectilis Domestica Ad ultima Vitae Sue tempora duri habitatum faciend et Insimbunt his Suis pactis Rgnibus pmissa firmare et acquisitorum ac acquirendor

Stanislaus Umiński st.

Maryanna z Kołaynskich Umińska st.

N.S. M.R.S. Prudens Clemens Bartholomeus De Wąynko Author et Jurat patam Rei Quia ipse habitis Secum MM Laurentio Krasnicuski et Josepho Laguna quatia Ecclesiastis Testamenj Sibi ad hoc tabulis ex Ppria Requisitione Pr Alberti Laguna Justi Boni Wąynkoff Dni hesterna Autem hora pudens et Ipse Pondesandens Cum Requisens in Vestes Ecclesiasticas Wąynko Vigore Donationum et quia ex primo Die Mensis Julij per S. Laurentium Laguna. Alterius vero Die Mensis Augusti per S. Ignatium Laguna Utriusq Ab pre Ipsum Pr Alberti Laguna Requirente Recognitat tum Ab Creatus Resignatorij hasta Scribum Plocie Die 24to Mensis Augusti Ao Curren Inter S. Petrum Laguna ab Una, et Pr Albertum Laguna Requirente Pte ab altera Justi et Confecti Actis Coram Actis Cene Ipsa Die Hora S. Bartholomeo Apti Sti et Die 24 Mensis Augusti Ao Cooper Utriusq Pbro rati Introm. et vestiri ac vi rati pauperq profiteine Coram Actis Cene Cichum A Wąyno Dioc. Culmen. pbro Wo. et Testimonio

nemine impugnare nec contradicente reliquit Deque
premissis Jos Mlis fecit Relationem

M R P Provisus Stephanus Juniak de Romatowo Authus
et Jurisdus palam Rte Lucia ipse habitis Secum MM. Sbo
Mano Dmiszewski et Andrea Lisiecki in eor dictis testimo
um Sibi adhibitis ex officio Requisitione P Gaspari Brudz
elli Tait in Bonis Hucie Feria Sexta ipse Die 14 Exalta
tionis Scae Crucis cu Curruc et Jibus Conducendis Eundem
Requirente in Totum Participator Bonor Hucie Vigore Rei
gnamis hactenus Sortium Coram Actis Cnei Plocens Feria Secun
da pfti Inc Egidij Abbatis pdci Sabbati Dei Tertia Mensis Nbris
cu presente per Ex Stanislaum Smoszewski in primam Requi
rente Reugnita in primis et universis ac in reali possessiois
possessione nemine impugnante nec contradicente reliquit De
que premissis Jos Mlis fecit Relationem.

Actum in Sagre in Bonis Communibus
Fribus Plocensibus Feria Sexta Postridie Fti
Sancti Luce Evangelistae Sabbati Die Decima
Nona Mensis Octobris anno Domini 1781
more legio plongato.

Illus Mssius Andreas in Tarnowice Ordinatus Tarnowski Ec
castellanus Regi Ordinis Aquilae Albae Eques per missum Clemen
tem Korczewski Actis Curiae Regiae Varsaviensis Die Decima
Octava Mensis Junij Anno 1777 Integro Triennio ad Omnes
Actus persiciendos Specialiter et Vadimoniales Inscriptum
Plenitem agens ab Una et Mssius Benedictus in Krzyzow et Kosz
cierz Zaremski Gnlis Executorum Rni Pti ab altero et quia M
Korczewski tam Illus Mssi Ordinati Tarnowski quam Ex Jo
annis Truszkowski SSTh Joannis Administrationis ac Subditar de Expos
bonis Jam vero Mssius Gnlis Suus et Ex Antonij Sutkowski No
vosolnicensis Administrationis ac Subditar de Bonis Wrzesnia
pro quibus Utrisq Ptes Pacem Cavere mutuo Sari petiere Rmerunt.
Quia Jos Illus et Mssius Ordinatus Tarnowski et Gravelli Gnlis
desideratum Sibi et Charae Sobuli in vicinia Cupientes Ser
vare pacem et tranquillitatem Episcopalem Viamque Litibus Scpicisci
Suisdictes determinare Differentias Franciscales inter bona
Oppidi Dicum Joannis Sendki Elbiens et Subditos Illus Mssi
Ordinati Tarnowski et Wrzesnia patrik ac Lipnicki Ex Bona
Fractis Fiducierigue Spectatae Equitatis et Honestatis ad Ar
bitros Occurrere Compromissum Cui sensibus. Cujus quia Compromissi
in Supremum Judicem ac Superarbitrum Illum Mssium Ja
cobum Antonium in Karczewice Kazubowski Succamerarium
Ex M Czerwinski Gnlis

Pllus

Pltûs Ploones Eligunt Impetrant et Constituunt Diem
vers[us] Jnvolucrem vas Literis Eiam Collateralibus Duo
bus ante Jnum Septimanis Predicendis pro Sij libertu
Vltram Mſiam Succameranam Et Superarbitrum Jpsigne
et Eam Controversum Fundand[as] Jurisdictioni qui mon
strabitur determinant Dand[as] et Concedentes Eos Jllm Mſio
Succameranio Supremo Judici Superarbitro una cum Mm
Arbitris per Unam a Pte assumendis plenariam facultu
tem et Omnimod[as] absolutaq[ue] potestatem Comportationem
Documentor[um] quor[um]cumq[ue] Graviores plane Spero Justo de mon
Dand[as] Ducend[as] Pleni Pequeche et qui probabiliu[s] patuer[int]
approbandi reprobandi Scrupulos Cuiusque et Signa quo
ris Granicalia animadvertendi et reserandi Jnquisitores
Juratorias ex testibus fidedignis et Scribus Etiam in Cau
sa Judi Expedien[das] novos Scrupulos tam Criales quam
pariales Inter Supraspecificanda bona Sipana et Eligendi
Jurium Pte Ducum lucrandi ad mentem Statuti in Ultimo
Scrupulo Pti Petare necessu fuerit injungend[as] presentes quas
cis resolvend[as] Damna quae paterentur a quo cumq[ue] evenient Com
pensand[as] Sententiandi Causas et differentias et quaestiones inter
rientias caude Exortas p Exigentia Legis Justitiae plene Conclu
dend[as] Et ad finem Omnia et singula Jura Statuta et Ordines
et Mſia Compromittentes Et Ratum quid quid per Illum et Mſium
Superarbitrum et Arbitros Decisum et Sententiatum fuerit
pro rato grato Suscipiendo Judicatoq[ue] perpetuo Judicio Sub
Pena Bis Ille vi Jnde Compromissi Super Pte Contravenien[te]
Coram Jllo Mſio Superarbitro publicand[as] his Suis petitis et
Requisitionibus Et id libere acceden[te]

Benedykt Rzewski

Clemens Kozłowski qua Plen[ipotentiarius] m[anu] p[ropria]

Judm Terre Ploces Jn Lepre ad Oblationem
Nicolai Rzewski Donationem pro se eam
Coram Actis Ben Authenticis pro parte cujus
Jnteress requisitam ex cujus Actis Authe
dipromptam reproducend ad Acta cand Actis
presen Jmpropandum Suscepit Intendere
Sequenti Actum en Arce Authenticis Sub
Interregno Nulla pridie Festi Sti Cyprian
Amicti

Christi Dni 1764to Coram Officio et Actis
praesens Orig Capit Ciechanoviensis praeliter Com
parens N Joannes Glinowiecki Ob Stephani
Filius de Kocyczino Sanus RR quia ipse
N Nicolao Kocyczki Ob Alberti Filio de ibid
et ipsi Successoribus Aream Quatuor Sulcorum
Incipientem a Via Cmenska tendentem
cum prato Duobus Stadijs ad Strzyty inter
metas NN Simonis Kocyczki ex una et Bar
tholomaei Kocyczki ex Altera item Sulcum
agri incipientem a granitie Kocyczka tendens
cum prato Sex Stadijs ad Strzyty inter me
tas NN Simonis Kocyczki ex una et Jacobi
Kocyczki ex Altera Partibus in Bonis Supraseris
Kocyczino Sitta et Jacens cum omnibus eorundem
tam Areae quam Sulci utilitatibus usibus
fructibus dat donat pura mera simplici ac
irrevocabili donatione in perpetuum vendit
et resignat possessionem et intromissionem
admittit tuitionem et evictionem generalem
cavet et inscribit idque sub damnis Terminis
pro quibus Actis cum Successoribus in foro com
petenti respondebit Cum Successoribus ex
Actis Orig Capit Ciechanoviensis rescriptum
Chmielenski manu propria locus Sigilli
Castri illius lectum cum actis per Kamin
ski post Cujus quidem praemissae Donationis
in Acta praesens Terna Ploceg Insepre ingros
sationem Jd Offerens extractum ejusdem Do
nationis praevia Judicij Sui quietatione
denuo a se recepit

Nikolay Kocyczki rt.

Jndem Terre Plocey Jn Sieprc ad Oblationem
G. Petrus Rudowski Camerarius Terrae Plocey
Complanationem Infra seram interpartes in
fra specificandae initam et Confectam mani
busque Contrahentium et Amiconum Subscri
ptam in papiro Althesauraro Regni Signa
ta Conscriptam Suscepit in tenore Sequen
Między Urbem Franciszkiem Sniechowskim
niegdy Pawła Synem z iedney a MPanem
Piotrem Rudowskim BGP niegdy Jana
Synem z drugiey strony Stanęła pewna
Komplanacya w tym Sposobie iż Ponieważ
w Kontrakcie względem Sprzedaży Części
na Zołszynie Miszewie Smorzewie Myszkach
Krasinie Sniechach y Grabowie leżących
między temysz stronami Spisany Dnia
Dwudziestego Pierwszego Jndnia podpisa
nym Summa Czternaście Tysięcy Pięćset
Dwudziesiąt Złotych przez MPana Piotra
Rudowskiego MPanu Franciszkowi Snie
chowskiemu za sprzedaż tychże Części iest
postanowiona a sposob Oney że wypła
cenia tymże Kontraktem przepisany ta
kowy czay przod miała bydź Spisana ta
bella długow MPana Franciszka Snie
chowskiego własnych y tesz Części ciężą
cych a po nastąpionym wytłumaczowa
niu takowych długow podanych resztuią
ca Summa ad Complementum Całko
witey Summy pro pretio tychże Części
postanowionych nimo podanych długow
wynoszącą być wypłaconą przez MPana
Rudowskiego BGP MPanu Sniechowskiemu
Reproducey ad acticandam actionem przez Jngrossandę

summa

umma była więc wzadosyć uczynienia po
mienionemu Kontraktowi obiedwie Strony
postępuiąc JmPan Sniechowski nay
przod tabellę Długow podał takową
to iest dług pierwszy Summa Sukcessorow
JmPana Antoniego Kojewskiego zniegdy
Urodz Magdaleną Sniechowską spłodzo
nych Dekretem Ziemskim Płockim w Ka
Kerazniey szym przysądzony pułtora Ty
siąca Zł Pol wraz z prowizyą wynosze
maiąca drugi dług JmPana Marcina
Sulenskiego y Małżonki Jego zapisem
zastawnym zabespieczona Summa Ty
siąc pięćset Dwanascie Zł Pol trzeci
Dług JmPana Felicyana Karskiego
Podwoiewodzica Płockiego Summa zapisem
~~zastawnym~~ Authentycznym utwierdzo
na Tysiąc trzeset trzydziesiąt Zł Pol
czwarty dług JmPani Urszuli Sniecho
wskiey JmPana Walentego Kolczynskiego
Małżonki Summa Tysiąc dwieście Zł
Pol przez Intercyzę Slubną postanowio
na ktoreto długi na Gruncie sprzeda
nych Części do uspokoienia zostawuią
się y w tym mieyscu przyłączył Summę
Trysta trzydziesiąt Zł Pol roznemi Czasy
na cenną Summę przez JmPana Rudo
wskiego B. G. Płock. już dawniey zaliczo
ną ktore to długi z przyłączoną Summą
wynoszą Sześć Tysięcy Dwieście Trzydzie
sci y trzy Zł Pol a że od Complementu
Summy Cenney całkowitey Czternastu

Tysięcy

Tysięcy Pięćset Osmdziesiąt Złł Pol zosta
ie się ieszcze Summa Osm Tysięcy Trzysta Czter
dzieści y dwa Złł Pol przez WMPana Piotra Ru
dowskiego WMci Sniechowskiemu do zapła
cenia winna przeto WMPan Rudowski tęż
Summę takowym Spokoi sposobem gdy
maiąc sobie Summę Osm Tysięcy dwieście
Złł Pol authentycznie przez WMPana Sta
nisława Rudowskiego Brata swego rodzo
nego w Grodzie Płockim zapisaną tejże Sum
my Cessyą Authentyczną na rzecz WMPana
Franciszka Sniechowskiego uczynić y ze
znać przyrzeka Całkowite do niey że teraz
sobie służące na rzecz Jego zlewaiąc prawo
a resztuiącą ieszcze kwotę Sto czterdzie
ści y dwa Złł Pol do rąk wyliczyć obie
cuie po nastąpieniu zaś tejże Cessyi na rzecz
swoią ze znaniu WMPan Sniechowski iako
iuż ze wszystkim zaspokoiony darowiznę
na wspomnione Części kontraktem wymie
nione tudzież kurt de praetio ział
kowstey Summy y includendo Superius re
licta in fundo onera przed Xięgami Grodu
Płockiego na rzecz Urodz Piotra Rudowskiego BGP
zeznać zobowiązuie się wtenczas więc Urod
Piotr Rudowski BGP rekompensuiąc WMPa
na Franciszka Sniechowskiego łatwość
w przyięciu Cessyi Chałupę w którey Su
lenski mieszka ze Stodołą y inną budowlą
tudzież ogrodem ~~Pułw~~ z Gruntami Chłop
skiemi Mackowskim w possessyą WMPanu

Snie

Sniechowskiemu ktory posiadac będzie
do czasu teyże summy wypłacenia przez
JmPana Stanisława Rudowskiego winnego
tę zas summę JmPan Stanisław Rudo
wski do zapłacenia JmPanu Sniecho
wskiemu od przyszłego Swięta S. Jana
Chrzciciela Narodzenia w ku teraznieyszym
przypadaiącego natosz Swięto w Ku 1782
obowiązanym będzie in quantum by zas
JmPan Stanisław Rudowski w wypłaceniu
teyże summy iakową czynił sprzeczkę więc
JmPan Sniechowski przez ewikcyą teyże sum
my na Zołszynie u JmPana Piotra Rudowskie
go upominać się mocą ktorą to Komplana
cyą obiedwie strony we wszystkich punktach
y klauzulach pod zakładem tysiąca grzywien
y szkodami ziemskiemi ustrzymać y ziścić
będą powinni forum Ubiquitarium Wdztwa
do odpowiedzi sobie naznaczaią y rękami
własnemi on podpisuią Działo się w Kucha
rach Dnia Dwudziestego Miesiąca Kwietnia
Ku Panskiego 1781 Franciszek Sniechowski
manu propria Piotr Rudowski B.G.P. Łocki
manu propria Antoni Bęski Jako Przyia
ciel Fabian Bęski iako Przyiaciel manu
propria post cuius quidem praeinsertae
Complanationis in Acta praesens ingrossa
tionem Originale ejusdem Complanationis
Jd Offerens praevia Judicii sui Quietatio
ne clenuo ad se Recepit

Petrus Rudowski Camp. Terni Płocz.

Actum in Plonsko in Terminis Communibus Terrestribus Plocen Districtuum Plonsken simul et Raciąsz una cum continuatione Antenorum Causarum Sabbo In Vigilia Festi SS Simonis et Judae Aplorum Scilicet Die Vigesima Septima Mensis Octobris Anno Dni 1781 celebratis

---

G Melchior Goszczynski Ob Antonij Filius ex G Marianna Strzeszewska primi ejusd Ob G Antonij Goszczynski Secundi ad praesens Voti G Floriani itidem Goszczynski Conte progenitus ~~Filius~~ Sanus mente et Corpore existens praeliter recedendo ignit quia Ipse G Gabrieli Goszczynski Fratri suo Germano et Ipsius Ultimis Successoribus Sortem suam Mollem et immobilem Paternam Maternam Haereditatem et Obligationem post Parentem suum erga eundem Fratrem suum Jure naturali Concernen in et super Bonis Goszczyno Karpiscino et Goszczyno Gorne in Pltu Plocen et districtu Plonsken sitis et Jacen cum omni et Integro Jure suo Dominio proprietate propinquitate ac cum omnibus ejusd Sortis utilitatibus usibus fructibus et Commodis ut pote Arcis aedificijs agris pratis Campis Silvis Bonis rubetis nemoribus aquis stagnis piscinis piscibus fluvijs Fluminibus aquarumq Quarumvis decursibus pertinentiis gnaliter et attinentiis universis nihil pro se suisq Successoribus reservando sed ita longe late circumferentialiterq prout eadem Sors in suis metis et limitibus ab Antiquo extant et extenduntur pura mera et irrevocabili donatione insistendo Contractui respectu resignationis ejusd Sortis inter se Recognosen ab una et eundem Fratrem

suum

suum parte ab Altera in Goszczynno Gorne die
prima mensis Septembris Anno praesenti inito et
Confecto manibusq Contrahentium et Amicorum
Subscripto dat donat vendit inscribit et resi
gnat perpetuo et in eorum Intromissionem
ad hancce Sortem ex nunc admittit tuitionem
Generalem et evictionem Specialem ab omnibus
ferme impedimentis quarum vis personarum
cavet et se de bonis suis omnibus inscribit
idq sub damnis Terribus pro quibus ad
in foro Competenti respondebit suis cum po
steris

Melchior Goszczynski r.t.

G Melchior Abuna et Gabriel ab Altera Parte
fratres inter se germani Goszczynscy Ob Anto
nij Filij ex G Marianna Strzeszewski primi Ob
Quorum G Antonij Goszczynski Secundi ad praesens
voti G Floriani itidem Goszczynski conte progeniti
Sani praeliter RR qui ipsi contractum res
pectu resignationis Sortis Bonum Goszczyno Kar
piccino et Gorne in Pltu Ploczk et Districtu
Plonsczk Sib et Jacez inter se initum et Con
fectum manibusq suorum Recognoscz et Amic
corum Subscriptum ac vadio Ducentorum
Quinquaginta Florenorum Pol firmatum in
Goszczynno Gorne die prima Mensis Septem
bris elatuatum in omnibus quorum Contractus
punctis Clausulis ligamentis foro et Vadio
approbant Confirmant et ratificant
idq sub damnis Terribus pro quibus ubiq
respondebit suis cum posteris

Melchior Goszczynski r.t.
Gabriel Goszczynski r.t.

G Melchior Goszczynski Ob Antonij Filius
ex G Marianna Strzeszewska primi Ob eiusd
G Antonij

G Antonij Goszczynski Secundi ad praesens Voti
G Floriani itidem Goszczynski Conte progenitus Sanus
praeliter recedendo regnit quia Ipse G Gabrie
lem Goszczynski Fratrem Suum Germanum et
ejus Ultimos Successores de Summa Ducentorum
Quinquaginta Florenorum Pol. pro praetio Sortis Bonum
Goszczynno Karpiecino et Gorne per se Rgnoscen
ejus G Fratri Suo die hodierna resignatis Con
tractu respectu resignationis praeinserte Sortis
inter se Rgnoscen ab una et eundem fratrem Su
um parte ab Altera in Goszczynno Gorne Die
prima Mensis Septembris Anno praesenti inito
et Confecto manibusque Sui Rgnoscen et Fratris
~~Subscr~~ ac amicorum Subscripto Dieque hodierna
coram Actis praesenti roborato constituta et
condictata se Rgnoscen concernen ob praesti
tam sibi Satisfactionem Summaeque ejusdem sibi
Rgnoscen exolutionem insistendo cuique mettem
tractui supra indigitato quietat emittit
liberum absolutumque facit et pronuntiat
Perpetuo et in aeoum hac Sua praeli recogni
tione praemissa firmante

Melchior Goszczynski rt.

Judm Terre Plocen rr

Actum In Płonsko in terminis Communibus
Terrestribus Plocen Districtuum Płonsen
Simul et Racięsien ~~Tenta~~ ~~Cum~~ continuatione Contentorum Causarum Tenta Secunda in
Crastino Festi SS Simonis et Judae Apo
stolorum Scilicet die Vigesima Nona
Mensis Octobris Anno Dni 1781 celebratis

Judm Terrestre Plocen In Płonsko ad oblatio
nem G Antonij Bloch Decretum Infrascriptum acci
Subtitulo Illmi et Celsissimi Cajetani Igna
tij Sołtyk DEI et Apostolicae Sedis Gratia Episcopi
Krakow

Suscepta in Papiro in Quota Dicor Grossorum Argento
rorum a Thesauro Regni Signata

Cracoviae Die Sexta Octobris in Anno 1780 ema
natum Scissuris quibusdam binis prima quidem
Majori Altera minori sigilla aliqua in se expri
mentibus Signatum Manuq M Joannis Gumo
wski Judicis Terrestris Plocen prout infra
exarabitur propria Subscriptum reproducen
tis ad Acticandum Actisq praesen Ingrossandum
Suscepit Intenore Sequenti Caietanus Igna
tius Sołtyk Dei et Aplic Sedis gratia Episco
pus Cracoviae Dux Severiae 1780 Die Sexta
Octobris Na Instancyą zapozwany JmX
Wysoczynski Pleban Więzowniczki ktory sta
wiał metrykarz do kancellaryi naszey Ducho
wney Konsystorskiey Kieleckiey rekwiruiący
przez MPana Władysława Męczynskiego
więc zważywszy ten Metrykarz z tego metryka
rza wypisuiemy metryki wydaiemi w ktorych
metrykach fałszu żadnego niemasz. Anno
1709no Die Decima Quinta Maij Ego Micha
el Smiałecki Matrimonium contractum
inter MMac GG Joannem Męczynski Ju
venem Ensiferidam Wrocławiensem et Hellenam
et Annam Tymienska Virginem benedixi
et Confirmavi praemissis tribus Bannis prae
sen Testibus M Paulo Dąbrowski Bartho
lomeo Tymienski Raphaele Tymienski de
Więzownica T. Jeziorski manu propria Anno
1779no 9 Secunda Januarij Vicarius Vie
zoniensis. Anno 1712do Die Undecima Secun
da Januarij Ego Joannes Hebdowski Vica
rius Viezoniensis baptizavi Filium nomine An
tonium Mac Gsi Joannis Męczynski En
siferidae Vrocławiensis et Helenae et Annae Con

E In papiro Unius Grossi Argentei a Thesau Cujun
ro Regni Signata

pigum Ultimorum Patrini fuere M ac G Rapha
el Tymienski et M fca ac Gsa Catharina Dąbro
uska de Bukowa. Apo wypisaniu tych Metryk
wydania Pieczęcią Naszą Duchowną Kielecką ~~[illegible]~~
Stwierdzaniu y Kościoła Wiezowniczego. Ad Sie
rakowski Curiae Judex Epplis Cracoviensis ac Cura
tus Zuskowski A. N Curiae Epplis Cracoviensis ac
manu propria JX Wysoczynski Pleban Wiezo
wniczki manu propria Sciscurae binae una Ma
jor altera minor Sigilla quadam exprimentes
appositae Productum per MM Migczynskie
in Judicio Terrestri Plocensi circa agitationem
Causae In Plonsko Fra Quarta post Flum
S Lucae Evangelistae proxa scilicet die Vigesi
ma Quarta mensis Octobris Anno 1781mo Jo
annes Gumowski Judex Terrestris Palatina
tus Plocensis manu propria post Cujus quidem De
creti in Acta praesens Ingrossationem Subsecu
tam Jdem Decretum Offerens praevia Judicij
sui Quietatione denuo ad se recepit

Antoni Bloch mpp

N.S. Gsus. Joannes Kraszewski Thomas de Simonis filius ex de Gsa Eva
Kaczorowska procreatus Sanus pr[illegible] R. Rvit Quia ipse G. Petro Ry
powski Camerario Terri Plocensi de Joannis filio ex de G. Magdalena Lebko
wska progenito. et ipsi Unius Successoribus. Laboriosos. Josephum et Bar
baram Krupianka de Bonis Mysyno Suj Rntis haereditate Nativam
Jnviam Conjux Subditos. Suos. a Ejus pueros utriusque Sexus cum
Omni Integro Jure Suo. Dominio proprietate propinquitate ti
tuloque haereditario ac cum Omnibus Ejus Eorundem Sub
ditorum. Utilitatibus Usibus fructibus ac Commodis Dierum laboribus
tam in ante praestitis quam in post praestandis Cunctaque
Obedientia per ipsos praestari Solita pura mera et Inc
vocabili Donatione Dat Donat Vendit inscribit ac resi
gnat perpetuo et in aevum Tuitionem Generalem et
Evictionem Specialem ab Omnibus in genere in pedi
denique cum Obus inventarijs ac tota Substantia et Suppellectili
Domestica nihil se Suisque Successoribus reservando

mentis

impedimentis quarumvis personarum Cavet se Inscribit Eoque Sub Damnis Terrestribus pro quibus ubique Respondebit Suis cum Posteris Vindicationemque Carentiae laborum a quo Intererit plenariam promittit Thomas Kempinski mpp

GG Mathias Starczewski Burgrabius et Instigator Crenz Plocz abuna et GG Franciscus Zaremba Paulus Wolski Petrus Dobrski parte ab altera Sani pnaliter RR quia Ipsi se se mutuo et ab iniciem de Causis Judiciariis respectu attentarum violentiarum reciproce contra se et quidem G Starczewski contra GG Zaremba Wolski Dobrski ad Judm Crenz Plocz GG vero Zaremba Wolski et Dobrski contra G Starczewski ad Judm Terre Plocz institutis tum quoque de Maactionibus ac protestationibus coram actis quibusque hac in negotio per se abutrinque interpositis Decreto etiam In Castro Plocz concessae Dilationis Inquisitionis ex Actoratu G Starczewski emanato ac terminis ob initam Amicabilem Compositionem Quietant emittunt liberos absolutisque faciunt et pronuntiant Protestationes ac manifestationes hoc in negotio coram Actis quibusque factas ac totum processum Cassant et Annihilant perpetuum hac in causa sibi ab iniciem imponendo Silentium perpetuo et in clausum his Suis pnalibus recognitionibus praemissa firmarum Mathias Starczewski Burgr et Insti Crenz Plocz

Paulus Wolski

Franciszek Zaremba

Piotr Dobrski

GG Josephus Smolenski nobis Simonis filius Kosanz suo et G Agnethis Grabianka contra Ob G Joannis Grabia BC Plocz quondam Mathiae Filij Filiae Contra suae Ultimae pro qua pacem Cavet et se de Bonis Suis Inscribit Sanus pnaliter recedendo Regnit quia Ipse G Paulo Jurski ejusque Ultimis Successoribus LL Mariannam Ob L Stanislai R CV Matrem tum Praxedim ac Luciam Tum eorum Ob L Stanislao de Bonis Nagurki Olszyny Subdito proge

mitar

nitas filiae iam ex nunc cum omni et in
tegro Jure suo dominio proprietate et pro
pinquitate ac cum omnibus earundem subditarum
utilibus fructibus et commodis dictorum laborum
per ipsas Dnis praestari debitis cunctaque ipsa
proprietate dat donat vendit et resignat
liberam earundem subditarum praedicto G. Jur
ski utilis locorum vindicationem etiam caren
tiae laborum per quem interent compensari
debitae praecomittendo hac sua personali
recognitione praemissa firmante

J. Smoleński

Gsa Marianna Gorecka olim Gsi Alberti Gorecki cum Gsa Catha
rina Dłużniewska procreata Filia Gnosi Adami Sieklucki Consors
Ltma in assia Ejusque Sieklucki mariti Suj Sana pretter Rndo
Rvit Quia ipsa Suprafatam Gni de Dłużniewskie Gorecka matrem
Suam Charissimam et Ejus Ltnus Successores de Summa Ducentorum
Florenorum Polonorum in vim dotis de bonis maternis se Rntem concernere
ob levatam Summam Eamque praestitamque plenariam et sufficiente
Satisfactionem ac Subsecutam Ejusque Summae die hodierna per
Maritum Sibi Rnti recompensam quietat emittit liberum absolutique
facit ac pronuntiat perpetuo et in aevum praesente Sua Regne praemis
sa firmante

Maryanna z Goreckich Sieklucka st.

Adam Sieklucki Jullo mag. y assystent. st

---

ex traditu

MRGP Mathias Kaliszak de Goszczyn
no Gorne Cuthus et Juratus palam
ignit quia ipse habitis secum Nobilibus
Paulo et Josepho Karwowskie gratia evidentioris testimo
nij sibi adhibitis ex officioso requisitio
ne G. Ambrozij Dłużniewski fuit in
Bonis Karwowo Błażewicze Die Vige
sima Julij anno praesenti et ibidem Conde
scendendo eundem requirentem ~~insertem~~
Vigore tam contractus resignatorij inter

Gsum

G. Franciscum Dłużniewski ab una et eundem
requirentem Parte ab Altera In Płocko die
Vigesima Quarta Mensis Junij Anno prae
sen. initi et Confecti manibusq. Contrahen
tium et Amicorum Subscripti Coramq.
Actis Crez. Capit. Ploc. die Vigesima Quin
ta Mensis Junij ~~appro~~ Anno itidem praesen.
approbati quam Ipsius met Donationis Autha
coram Actis Crez. Ploc. sub eodem Actu quo robo
ratio Contractus intercessit per praefatum
G. Franciscum Dłużniewski in rem ejusdem
requirens Super Sortem in Bonis Karwowo
Błażewice et Dłużniewo Magna Sitis et Jacen.
recognitae in Sortes easdem Bonum Karwowa
ejusdem Requirenti resignatas intromisit in
vestivit in actuali pacificaq. nemine im
pugnante et Contradicente reliquit Posse
sione de quo praesen. idem Mnlis fecit Relationem

Idem qui Supra Mnlis palam rgnit quia Ipse
habitis secum Nobilius Luca Goscinski et Bar
tholomaeo Karwowski gratia evidentioris te
stimonij Sibi adhibitis ex requisitione G. Am
brosij Dłużniewski fuit In Bonis Dłużniewo
Magna et Parva die Vigesima prima Men
sis Julij Anno praesen. et ibidem Condescendens
eundem Requirentem vigore tam Contractus
respectu resignationis Sortium Super Bonis
ejusdem Dłużniewo Magna et Parva atq. Karwo
wo Błażewice Inter G. Franciscum Dłużnie
wski ab una et eundem Requirentem Parte ab
altera in Płocko die Vigesima Quarta Mensis
Junij

Junij Anno praesen initi et Confecti mani
busq' Contrahentium et Amicorum Subscri
pti Actisq' Crez Plocez die Vigesima Quin
ta Mensis Junij anno itidem praesen roborati
quam Ipsius met resignationis Authae Coram
eisdem Actis Crez Plocez Sub eodem Actu quo Ro
boratio praeinserti Contractus intercessit
per G Franciscum Dłużniewski in rem
ejusdem Requirens recognitae in mentionatam
Sortem Bnum Dłużniewo Magna et Mi
nor intromisit investivit et in actuali et
pacifica nemine impugnante et Contra
dicente reliquit Possessione de quo ejus Relatio

---

ex fradd. Idem Mnlis qui supra palam rgnit quia Ipse
habitis secum Nlibus Adamo et Josepho Dłu
żniewskich gratia evidentioris testimonij Sibi
adhibitis ex Officiosa requisitione G Joanni
Dłużniewski od Benedicti Filij Bonis Dłużniewo Mi
nor Die Tertia Mensis Augusti Anno prae
sen. et ibidem Condescendendo eundem requi
rentem vigore donationis Authae Coram Actis
Crez Plocez die prima Mensis Augusti An
no praesen per G Joannem Dłużniewski od
Adami Filium in rem ejusdem G Joannis Dłu
żniewski od Benedicti Filij Super Sortem
in ejusdem Bonis Dłużniewo Minor Sitt Dzie
kowizna Vocitatam recognitae intromisit
investivit et in actuali atq' pacifica nemi
ne impugnante et antradicen reliquit
possessione de quo praesentem Idem Mi
nisterialis fecit Relationem

Sua Mariamma Brudzienska Sti Stephani Brudzinski am-
bo Sua Mariamma Dlugoiuska parocho filia Sti Vene Lau
rentij Brudzienski Coniuges Una ex ipsis Quisq; Suj Mantis una
pariter Rudo Cath Quia ipsa Suprafatum Sui Stephanum Bru
dzinski ex Alberti ex ab Sua Mariamma Darciakouska Matrimo
nialiter progenitum filium Parochum Suum Charissimum
et Quis Unus Sacerd. de Summa Quinquenali Absente Pub.
in cum Potis de Cano Patentia et Mandato in Rotam Concurrere
Interrisa Implicati in Dnq Sepe Dei Septima Mensis Maij An
Currente inter ipsos Patrem ab Uno, et Filium Sti Laurentij
am Brudzinski Suos Rectos Mantum Pte ab altera Juncta Et
Confecta Constituta et Pendictata ob bonam Summam Pacis
pacificq tamquam plenariam et Sufficientem Satisfactionem
Quietat emittit Liberum absolutumq Facit ac pronuntiat Su
pra dc actu Fraudem Interciam tollit Cassat et Annihilat
perpetuo et inanem pene Sua Regia Impensa Seruata
Mariamma Brudzinska st.
Wawrzyniec Brudzinski st

MRSP Mathias Kalinowski de Joseph no Quitha
et Spiritus Sanctum regnet quia ipse habetis Le
ram MM Floriano Joseph Sti et Jacobo Strzeske
ubi gratis evidentiam testimonij sibi ad habitis
ex officio requisitione Gabrielis Joseph Sti fuit
in Bonis Joseph Sti Jorne et Kazimiro Sta Quar
ta post festum Sanctorum Simonis et Judae Apos
tol Sub celebratione Judiciorum Termini Loci
ibidem Condescendendo eundem Regnicolam ipse
tam Contractus respectu resignationis Sortis
super Bonis premissis Godzyno Kazimiro
et Jorne alias inter Gabrielem Melchiorem ab una et eum
dem Joseph Patres inter se Germanos Joseph Sti
ex Jorne alias Jorne Melchiorem Anno Octobris Anno
presenti et Anfecti manibus Contractus
tium et amicorum subscripti actum presen
e abbatho in Crypta Festa Sti Simonis et Judae
Apostolorum Anno presenti roborandi gratia et Donatio
per eundem Gabrielem Melchiorem Joseph Sti in rem Regis
tri Coram Actis presentibus sub Actu eorum gratio
rato

ratio contractus intercessit super eandem
sortem recognitae in hanc sortem in Bo
nis Goszczyno Karpiecino et Gurne Jacen
intromisit investivit et in actuali et
pacifica nemine impugnante et contra
dicente reliquit Possessione de quo Jdem
Mnlis fecit Relationem

Coram Judicio et M. Francisco Szawłowski Da
pifenda Wissogrodiensi in locum M. Joannis a Gu
mowo in Krasniewa Gumowski Judicij loci praesens
ad actum praesens substituto subdelegato actisque
praesens Terribus Plocensibus in Płonsko praeliter com
parens M. Antonius Kossobudzki Thesaurarida
Plocensis Ob. M. Joannis Kossobudzki Thesaurarij
Plocensis Filius ex Ob. M. Constantia Mniewska
Castellanida Lanciciensis progenitus suo et M. Jo
sephi Thesaurarij Praesens Patrui ac GG. Ignatij
Francisci et Josephi Ob. Victoris Filiorum Fra
trum suorum Patruelium Germanorum Kos
sobudzkich et quidem M. Josephi Kossobudzki Patrui
sui in virtute literarum in Rgkicie die Decima
sexta mensis Octobris anno praesens datuatarum
manuque ejusdem M. Josephi Kossobudzki propria
subscriptarum commissum ad infrascripta pe
ragenda in se adsserentium pro Fratribus vero
Patruelibus pacem cavendo nomine Sanus
RR. quia ipse eidem M. Joanni a Gumowo in Kra
sniewa Gumowski Judici loci praesens ejusque Utinis
successoribus L. Franciscum Ob. Martini Filium
ex Ob. L. Margaretha Bienkowna progenitum
de Bonis Kossobudy sui Recognoscens et absens hae
reditarijs subditum ad praesens in Bonis Borze
wo Cmethonum ejusdem M. Judicis haereditarijs
manens cum L. Brigitta Ob. L. Antonij de praedi
ctis Bonis Borzewo Cmethonis subditis unica Fi
lia nuptum cum omni eorum prole et quavis ejusdem
L. Francisci proprietate cuiusque omni et integro jure suo
dominio proprietate propinquitate titulo haereditario
ac cum omnibus ejusdem subditi utilitatibus usibus

fructibus

fructibus et commodis dierum laboribus tam in ante praestitis quam et in post praestandis ametaque obedientia per ipsum Dnis praestari solita ab prole ipsorum dat donat vendit inscribit et resignat perpetuo et in aevum hac sua personali recognitione praemissa firmante in locum Mag. Judicis Franciscus Szaroldowski Antoni Kossobudzki subdelegatus. m. p.

---

exhibitio G. Josephus Strzegowski Ord. Valentini Filius ex Ord. G. Marianna Gosicka progenitus Sanus praeliter RR. quia ipse G. Joanni Dłużniewski Ord. Mathaei Filio ex Ord. G. Helene Szestrzewitska progenito et ipsius Ultimis Successoribus aream suam hereditariam Novem Sulcorum hiemmalium latam incipientem se a rivulo seu Bruk protendentem se adriam per villam sese tendentem ad septentrionem inter metas Harnowizna ab oriente et G. sui recognoscens ab occasu solis super Bonis Mystkowo Szczerby in Pltu Plocen. et Districtu Plonsen. consistens sitam et jacentem cum omni et integro Jure suo Dominio proprietate et propinquitate titulo hereditario ac cum omnibus ejusdem Areae Usibus fructibus et commodis dat donat vendit inscribit et resignat Intromissionem ad eandem Aream ex nunc admittitutionem gnalem et evictionem specialem ab omnibus ferme impedimentis cavet et sede bonis suis inscribit idque sub damnis terrestribus proquibus Ad infra competenti respondebit suis cum posteris tertiam videlicet totius sui Recognoscens Areae Partem in qua Domus ~~per G.~~ Dłużniewski extructa extat

Josef Strzegowski r. s.

---

exhibitio Idem quisupra Sanus praeliter recedendo ignit quia ipse Eiusdem G. Joannem Dłużniewski Ejusdem Ultimos Successores de quota trium Aureorum Hungaricalium pro praetio die hodierna per se recognoscens

Suscepta in Papyro a Thesauro Dni Cmo Gras Kurgowo Signata

sen cuius G Dłużniewski resignatae Arcae Super Bonis Mysthowo Sitae condictata ob praestitam sibi sufficientem satisfactionem subsecutamq' ejus quotae exolutionem quietat emittit et liberum absolutumq' facit ac pronuntiat perpetuo et in eovum hac sua prnali rgnitione praemissa firmante

Josef Strzegowski r.t.

G Joannes Dłużniewski Ob Mathaei Filius ex Ob G Helenae Rzestrzewitowska progenitus, ab una et G Magdalena Strzegowska Ob Valentini Filia ex Ob G Marianna Goscicka progenita Consors parte ab Altera sani prnaliter RR quia Ipsi Omnium et singulorum Bonorum suorum Paternorum Maternorum Haereditatis obligatorum aut alio quovismodo in se Recognoscen devolutorum et devolvendorum summarum quarumvis habitarum et habendarum nec non aura Argentei cum iris Stanni ~~[illegible]~~ Mobilium Inventariorum ac totius suppellectilis domesticae usq' ad sera fata sui adstabilitatem faciunt et inscribunt his suis prnalibus rgnitionibus praemissa firmanz & mutuam et reciprocam

Jan Dłużniewski r.t.
Magdalena z Strzegowskich Dłużniewska r.t.

G Nicodemus Goszczynski Ob Pauli quondam Martini ex Ob G Marianna Rutkowska Ob Pauli Filia progeniti Filij Filius Ob vero G Catharinae Umieńska quondam Josephi cum Ob G Petronella Draminska olim Alberti ex Ob G Francisca de Rutkowskie ejusdem G Mariannae de Rutkowskie G Martini Goszczynski Contis ap a Paulo procedentis Sorore Germana ~~F~~ progenita Filia Filiae Gvero Victoris Niedrowski Contis Sterilibus fatis caesae Frater ex ~~pa~~

Amitta

amittalibus amittalis atq Successor erga Alios
naturalis Suo G Helenae Goszczynska Virginis
innuptae Sororis Suae Germanae atq GG Stani
slai et Thomae Od Antonij quondam Martini
ex Od G Marianna Rutkowska progeniti Filij
Filiorum Fratrum suo Patruelium germano
rum Goszczynskich denique Melithonis et Angelae Virginis In
nuptae minorennium itidem Goszczynskich Od
Cajetani Goszczynski ejusdem Od Pauli Filij Filij
ac Filiae Filiastri et Filiastrae suorum Ger
manorum pro quibus pacem cavet et se debo
nis suis inscribit nomine sanus praeliter
RR quia Ipse G Joannem Dramienski Od Al
berti Filium ex Od Gsa Theressia Blomienska
progenitum et ejus Ultimos Successores de Sum
ma Ducentorum Sexaginta Quatuor Florenorum
Pol ex Majori Summa Trecentorum Nonagin
ta Sex Florenorum Pol originaliter ex Summa Octin
gentorum Tymphorum per Od G Albertum Dramin
ski et G Joannis Draminski Parentem Od Gsae
Franciscae Rutkowska primivoti conti Suae
coram Actis Civium Plocensium Sabbo Ante Festum
S Margarethae Vet M In Anno 1728 Su
per Bonis Mysthewo inscripta procedente
Complanatione certa inter se Recognosc et Alios
ab una et eundem G Draminski et ad Alios parte
ab Altera in Tyski parva die Decima Secunda Men
sis Februarij Anno praesenti inita et confecta manibusq
contrahentium et Amicorum Subscripta quia obsuffe
cutam in Anno 1771 coram Actis Civium Plocensium per G Hi
acinthum Goszczynski Summae Quadringentorum Septu
aginta Tymphorum ex Altiori eadem Summa Octingento
rum Tymphorum Super Bonis Goszczynno Karpiecino In
scriptionem ad Solvendum accordata et Constituta
provenienti bonis videlicet quisque Summae Majoris
Trecentorum Nonaginta Sex Florenorum Pol erga tertiam
portionem

pertionem mre Suum ex q Joanna Goscieyn hor Dñi q
Stanisłay Kwasemberski KC Vidua progenitum
xlitam de Recognosz et Absz Frat Lorenz germa
nam Fratres Filiastros et Filiastros germanas
cenemey Jesse et Absz vi Inscriptionis post Dñi q
Catharinam de Umieńskie Niedrow ska Steniłłow
fatis cessam Sui Recognosey Sororem ex Amitalibus
Amitalem in se Recognosey et Absey Sororem Fratres
Filiastros devoluta ob praelatam Sibi sufficien
et Absz Satisfactionem Summe q Quinq Ducento
rum Sexaginta Quatuor Flor Dñi per Gdz
minska exolutionem subsecutam q presse Reco
gnosz in Bonis Suis portionum praedictorum
Fratrum Sororis et Filiastrorum absz in Scri
ptionem quietat emittit liberum Absolu
tumq facit et pronunciatis complanatio
nem Sypraseriam quod ad Interesse Sui re
cognosez et Absz Fratrum Sororis et Filia
strorum, Cumq Summarie Suprascriptam degra
ti Dramenski Quietatus tollit Capat ac totum
processum respectu Ejusd quo ad Interesse Sui
Recognosz et Absz Fratrum Sororis et Filiastr Suorum
Cube destam annihilat perpetuo et nullum nec sua prae
cognitionem praemissa firmante [illegible] Gozcieyńskie

nP

Sri Thomas et Jacobus Girzynscy Fratres inter se germani ob
Pauli Filij Cà ob Sca Francisca Sosnicka progenit Dlmi vero Sri
Nicolay Girzynski Similiter de hac luce decessi fratres germani Suo.
et Sri Mathia Girzynski Fratris Sui germani pro quo pacem Ca
vere et se Invicem unibus Sacri fratres Rndo Rectorem Dusia ipse
q Petro Zagowski Comite Sri Plocen ob Joannis Filii ex ob Sca Maydo
lena Lebkowska progenit et Quis Unus Scabinibus Summam Ducento rum
quaginta Tymf spur ob Sororis Barbaram de Kotczynski ob Alberti filiam ob
vero q Petri Krasinski p tum Centen relictã Viduam ob S Nicolaum Girzynski
ob Pauli filium Suor Fratrem germanum Curiam dictis Civibus Plocen Feria
Sexta Infra Octavas Ss Corporis Christi Dñi 1741 ui Summa decem,
et Quinquaginta Tymf in Domo Krasinscae habere prescriptam et post Reditus
Didi Sri Nicolay Girzynski Suor Fratrum germanor Decessum in recognoscere
Jure Successo dari tam pecun Omnia et integra Jura Sua Dño ppinquitate ea
cum Bona Fide Pacifice Utilitatis q Usibus profuturis et Commodis sui prae Quis
pro dio Clausulis necessarijs ligamentis fore Gradis Cautelis consuetis ac stylo Curiae Satisfactione demittit
Committit ac tollit et integra Jura Sua. Ad quae pars Sua Sacra manu Sri Curiae ui prinarius Rndus
Castellanus prelocuere et transfert et transfundit plenarie et in effectu presens Sua Regia Consistoria
firmare pia privilegiata ab Pae Summa postulat

Thomas y Jakob Girzynscy et

Gsus Laurentius Brudzinski olim Ludovici cum ob Gsa Marianna Nieborska Matrimonialiter procreatus Filius maritus ab Una, et Marianna Brudzienska Gsi Stephani Brudzienski Filia Consors Pti ab altera alias iniciam Conjuges Sani pretter Rndo Roerunt Quia ipsi Sibi Mutuam et reciprocam Omnium et Singulorum bonorum Suorum Mobilium et Immobilium Paternorum Maternorum haereditariorum et Obligatoriorum habitorum et habendorum acquisitorum ac acquirenda Summarumque quarumvis pecuniariarum ubivis locorum haerenda inscriptarum et inscribendarum nec non Cupri aeris Stanni Vestium Vestimentorum Inventariorum denique Omnium totiusque Substantiae et Suppellectilis Domesticae ad Ultima Vitae Suae tempora Advitalitatem faciunt et inscribunt his Suis pribus Recognitionibus praemissa firmare

Wawrzeniec Brudzienski rt
Maryanna Brudzienska rt

Pond

G Marianna Głodowska olim Mathiae Filia ac olim Gsa Constantia Ogonowska procreata in Virgo Innupta In assistentia G Petri Głodowski Fratris suis germani sana pltr recedendo recognovit Quia Ipsi Illustres admodum Rndos Jacobum Drodowski Praepositum Dziektanecienum Decanum Plonsienum Antonium Białobrzeski Praepositum Glinovicensem de Causa et actione Judiciaria ad Judicium praesens Vre Plocen per se recognoscen Instituto Intuitu Solutionis deservitae mercedis obpraestitam sibi Satisfactionem Quietat Emittit liberos absolutos facit Manifestationes quas vis per se factos Cassat et annihilat per nihil praetensioni reservando hac sua Personali recognitione praemissa firmare

Marianna Głodowska rt
Piotr Głodowski assistent rt

~~Actum in Plonsko in Trnis Communibus Terribus Plocensis Districtuum Plonsiensis Sinnel et Rucinsiensis Sabbato post Trium omnium Sanctorum Gratia Sitis et Die Tertia Mensis 9bris Anno Dni 1784 Celebratis~~

M Ignatius Sampławski Venatoris Dobrinensis olim Antonij Venatoris Dobrinensis Filius ex ob M Marianna Karska progenitus Sanus

pretter

Samus pottes R. Rel Quia Ipse Illustr. Dñs Rdus Vincentius Cmielowski Propstus Camenecens Baron Regnin Ed Commenit tem Wagroviens Spectatus Commissarius ob Stanisl Filius cum ob Sña Agatha Siestrzewska procreatus Dnus ad Leo Antonium Progo. et Paulum Trakowice De Lipie Dnus Regnin Sabbatos et Ipsos Unos Sucessores de Da Bombardis Decretis Ju dicij Sup Feria 4ta in Vigilia Ste Omnium Sanctor Scilicet Die Ingesima prima Maris 8bris Ao Currens Inter se Rite ab Une Et ipse Pte ab altera tato Sibi Rite durantibus Judicijs extradi demas dati ac lujta poena Septem Marcar Pote Supra de acta Decreto ab ipse Sibi Rite Adjudicate ac Sibi injuncta ac Stabreuth Decreto ab ipse Sibi Rite Adjudicate ac Sibi injuncta ac Stabreuth reales tum Extradition nem hasta Bombardas quam Exclusionem. Ipsa Lujta quietat emittit liberat absolutam q. fassi ac pronuntiat Regnum Supra scripte Dñi tollit Cassat et Annihilat perpetuo et in eum finem Sibi Rite Jmissa firmare et ab initio amicabiliter Compositionem.

J Szymstaerski mpr

N. S. Sniesa Marianna Milewska ob Valentini cum ob Sña Maryanna Rusiecka. procreata Filia olim vero Snei Alberti Cywinski relicta Consors Sidua Sua personaliter Recedendo Loco ipsius Jura ipsa Illustri Admodum Rndo Silvestro Zielinski Proposito Graboviensi Mscis Josephi Zielinski Notarij Cresi Ploscens ea ob Nm Carolina Dei fertissima pignoris Titio Quoj Successibus Singesime Junctis. Summa Jmam Centum Symphonas quemlibet Symphonas Triginti Sex Grossis numerando. ex Majori Summa Trecentis Symphonas pur Infidelem Judaum Abraham Jacobi Drohiczens ac in Stile et ob Sti Alberti Cywinski ad Scriptum manualis meum Contracta Decreto Castrens Plousi Feria Secunda post Dominicam Misericordia pxa edict Dni Vigesima Secunda Mensis Aprilis 1776 Ao Inter se Rite ac plibate Martium ab Una, et Ipsum Infidelem Jacobi Pte ab altera tato cum positione ab Eae proveniens se pactis et quia Prima Simplicata Altera. Septem Tertia. Quadruplicia Sustinendum Marcar Pote Supradictate procreanti cum hacce positione ab Eae Summa Centum Symphonas Jmas Divinare ac pertinere Supranominatas Marcas se Ipsum Censarum esse cum Omnibus et integris Juribus Suis Dnio ppsitate ac cum Omnibus Quibus Summa Utilitatibus Usibus fructibus ac Commodis ut pote Supra actum Scripto Manualium Puncto Clausulis Nexibus ligamentis seu vadio Coloris q. Contentis Decreti Cons mittit Totum, et Integrum Jus Suum ac Omnipotam Summam Scriptum ac Protocollum Solutionis pacta Summae Stabilitatem in pernam ipse transportat quemadmodum lujta Solutionis pacta Summae Stabilitatem in pernam ipse transportat transfundat Persona et ei effectu hac Sua pte Rite Omisso firmare et Expedita Officiali ac plenaria Satisfactione. Maryanna z Milewskich Cywinskina

M.R.S Providus Petrus Pomorski de Borcuz Amicus Authoris et Juratus palam Kirl Curia ipsa habitis Serum M. Jacobo Arnowski et Carolo Krzynski ut credibilibus testimonium Fidei habitis ex ossa Requisitione Sri Alberti Stepanowonski Just ut Domus Starcewo Pobodno et Pyrotki ac major Sra Sta ipsius Dei Ti Commemorationis Fidelium Defunctor Aia spectantis Subalternatione Judicium presens et Illis Condescendens Curia Requirentem ut Sortes Manorats S. Dni Starcewo major Pobedzie et Pyrotki Vigore tam Contractus Sponsalitij ut Starcewo Die Secunda Mensis Januarij Aia Curiae inter Sum Antonium Sadowski et Annam Starcia Requirentem Pte ab uotta ut riam Consyco sub Una, et Suprascripta Requisitem Pte Altera Juris et Consuetudinis Regni hic ut Plenisso Die Festa Visitationis Sae Mariae Virginis Hungaricae per S. Annam de Starc. Ista Mensis Julij Aia Curiae Obstatum quam Citationis Summae Dicti Sri Adami Sadowski Centen Sro Francisco Starcewski Super Possessionibus Sex. ae hereditatibus Super Dominio Starcewo majori modo Obligatorio inscriptam et per Curiae S. Francisc. Starcewski in primam Dicti Requisitis Curiae Actis Crene Starcensis Die Vigesima prima Mensis Junij Aia hanc Recognitam intromissi Instantia vestirit. ac in realibus possessionibus Sro Antonio impugnare Sro Antonio Parade et Gregorio Filio Sadowskie ut tenuit et adiquit de quo pro seres Jos Mtis sunt Relationes.

Sus Gabriel Rakowski ob Balthasar cum ob Sta Marianna Felicia uxta matrimonialiter procreatus Filius Samus patter Rudo Kirl Curia ipsa Sm et Stanislaum Dzierzanowski ob Casimiri Filium ex ob Sta Catharina Rakowska Progenitum Equisq Ultus Succes de poena Duplici Quadrantium Mariae Pole in Sustawien Condemnationis in Sno Condemnationis in Tundo Dni Rakowo Agitatae Decreto Gdli in Tundo Civ Dni Rakowo. Ista Secunda pl Sni Sancti Simonis et Judae Apli Sri Dni Rakowo. Ista Secunda pl Sni Sancti Simonis et Judae Apli Sri prae Salutem Dei 30 Mensis Obris Aia prae elapso 1700 inter se Rotam ab Una, et ipsi ac alias Pte ab altera tam Actis Crene Starcen Seria 4ta ipsius Dei Ti Sti Jacobi Apli Salutem Dei 25ta Mensis Julij Aia Curiae Obstatum ab Eoo Sti Adjudicata et Solutionjuncta ob Levata Casa marcas pistitamq plenariam et Sufficientem Satisfactionem quietat mittit liber absolutq fauit ac pronuntiat Rigorem Supra de Actu Exarab Dean tollit Cassat et annihilat perpetuo et in quem prene Sua Igne pmissa Summare

Gabryel Rakowski st

Extradit G Casminus Chyczewski Ob. Simonis Filius ~~ex Ob.~~
ex G Marianna Strzegowska ad praesens G Thomae
Zyliczynski Conte progenitus Sanus pr. aliter RR
quia Ipse G Michaeli Umiecki Ob. Casmini Filio ex
Ob. G Marianna Chmielewska progenito et ejus Ultimis
Successoribus Sortem et integram Sortem suam Mobilem
et Immobilem Paternam et Maternam Haereditariam
et Obligatoriam ac Alio quovis modo se recognoscens concernentem in et super Bonis Chyczewo in
Pltu Placon et Districtu Raciąsiensi Sit et Jacet cum omni
et integro Jure suo dominio proprietate et propinquitate titulo haereditario ac cum ejusdem praemissae
Sortis utilitatibus usibus fructibus et commodis
ut pote Aereis aedificiis agris Pratis Campis Silvis
Rubetis nemoribus attinentibus et pertinentibus universis ~~Sed~~ ita longe late ac ramiferentialiter
prout eadem Sors in suis metis et limitibus ab Antiquo extat et extenditur nihil pro se suisque
Successoribus reservando postquam annos competentes
adierit possistendo Contractui respectu Submissionis resignationis Sortis ejusdem inter se Recognoscens
ab una et eundem G Humiecki parte ab altera
in Mistkowo Die vigesima Mensis Julij Anno
praesenti inito et Confecto manibusque Contrahentium et Amicorum Subscripto ~~dare~~ resignare
~~[illegible]~~ se sub mittit Intromissionem ex nunc
admittit idque sub damnis Terribus pro quibus citatus
respondebit suis cum posteris

Kazimierz Chyczewski R.

Judm Terrae Plocensis ad Oblationem G Josephi Pe
ptowski B.C.P. Contractum Obligatorium infrascriptum inter Par
tes infrascriptas initum et confectum manibusque Con
trahentium et Amicorum Subscriptum reproducens
ad Acticandum Actisque praesentis Ingrossandum suscepit

in tenore

intenore sequenti Między JmPany JmPanem Tomaszem
Starczewskim niegdy JmPana Mateusza z niegdy
JmPanią Apolonią Grąnczewską Małżonkami spło
dzonym Synem Części pewnych na Dobrach Starcze
wie Wielkim Dziedzicem od JmPP Goszczyńskich
przez niegdy JmPanią Małgorzatę z Starczewskich
Starczewską niegdy JmPanom Osieckim w Summie
Tysiącu Ad Pol. In Anno 1659 zastawione a przez
tegoż JmPana Tomasza Starczewskiego iako własne
Dziedziczne in Anno 1740 wykupione y w Aktual
ney Possessyi zostaiące z iedney a JmPanią Agnieszką
Krasnieuską JmPana Józefa Krasnieuskiego z JmPa
nią Katarzyną z Stokowskich Małżonkami spło
dzoną Córką JmPana Jana Worowskiego Małżon
ką w Assystencyi wyżey wyrażonego JmPa Wo
rowskiego Męża swego z drugiey Strony Staie wni
czym nieodmienny i nie wzruszony takowy Kon
trakt wniżey opisane punkta iż Pomieniony JmP
Pan Tomasz Starczewski maiąc Część swoią dzie
dziczną Osieczyznę zwaną na Starczewie wielkim
w Woiewodztwie Płockim a Powiecie Płońskim le
żącą pore naturali et successivo po S.P. JmPanie
Małgorzacie z Starczewskich Starczewskiey spa
dłą którą Czyści w trzyletnią Pomienioney JmPani
Agnieszce z Krasnieuskich JmPanu Jana Worowskie
go Małżonce y Jich Sukcessorom Possessyą za
stawną puszcza a po wyiściu lat trzech do Dru
gich lat trzech et ulterius ad exemptionem w tera
zniey szym Roku 1769 w Wigilią S. Jana Chrzci
ciela oddać y Intromissyi dopuścić przy rzeka
ato za Summę Tysiąc dwieście sześćdziesiąt
y sześć y Groszy Dwadzieścia dwa Tysiąc dwie
ście sześćdziesiąt y sześć Zł Groszy Dwadzieścia

Ad Pol

Dla Pola alba arcenta et in regno prutene Cur
rente Moneta Złota Summa Ze Na Wigilij
Jana Chrzciciela w R.e Teraźniey[sz]y[m] przy pa
daiący z mocy ery mi ze na Lohcaus u M.r Jana Za
mka Malborskiego K.g Ur.y pp.y Woyt Dostaie a for
mun ar na S.t Jacob w R.e takze teraźniey[sz]y[m]
1769 Lecnia należy tże niemoże mie M.r Za
mek Starościński na Wigilij S.t Jakuba zeszłego
pomienionej Summy [illegible] Za tymże Starościń
skiem dzierżeniu tych Groszy Dwadzieścia Złot odebrać
deklaracyą y przy Lecnia Summy wypełnić
bezwłocznie Zostawuiey pospiechu Ad Normam dic
tae et forme Contractus Bydzie powinien tuby
my a wolney pospiechu od Wigilij S.t Jana Chrzci
ciela w R.e teraźniey[sz]y[m] do Czasu zwykłe wypła
cych dopuszcza Aby zaś wymagaiących tym Czasie
nie było takiey Opwłoczyi respektem mas neti inc
Existenti in Regno Alba moneta obligowany bydzie M.r
Starościński ostatni Jego Sukcessorowie M.r Woiewodz
pomorski in Bonis Mundis et liberis locatione capita
cie tych czasu czynić przykremi środkami wszystkim Pola
kom Lawanto Pozwala zawsze Studniami to kamie
niem bez ludu drzewnego y naymniey przykr Budynków
bez dołu y przystawnego w bezpieczeństwo pospiechu a w
by M.r Starościński dla potrzeby et Commodum pub. de
wnia Radzie postawić to mu expiracyi pospiechu M.r Dzie
dzic za uchwałą pryncypalnym na zapłacie Dzierżeyu
M.r Zastawnik Kanto Lui pospiechu do kościoła Złota
Gruskiego po Groszy Dwadzieścia y pięć na Rok iedno należący
ma uczynić warunek obie M.r Zastawniey wszelkie za
kie opłatne y kontrybucyie Woyskie Gospodarskie mu Chcemu
Mieszczanom na Stypendia Ktorych uchwały które y te przyiaciele key
dreyzy mają pospiechu Rok tego kontraktu zaczynaiący się
Wigilij S.t Jana Chrzciciela w dniu Roku 1769 a kończący się na
podobny Wigilij S.t Jana Chrzciciela w R.e da Roku 1778 my pod
czym tuż Exp. Lecnie Summy na Wigilij S.t Jana Chrzciciela w
R.e 1778 bye powinno obowiązuiąc się Kontrakt Zaczęty Całkiem
Partes Utrobę przy rzekłą y wszystkich punktach w tym kon
trakcie wytkniętych punktach Całkowicie zniesc y nieć no dobrey
mac Sub bona Omnia Summa Za bez Exclamacyą pro in Casu Contra
ventionis Forum Wigilia S.t Jakuba Za Respondend Zobie na Sessyach
Inwentarz Czasu pomienionych dla zupełnej y pewnej wiadomości nie
mnie ma być Spisany y Ekstrakt Kopey dałem y bezpieczam
Stwa pod pieczęcią Urzędu Kamienieckiego przy podpisie Mey

Bygza dnia

Brycia ict ten Kontrakt Processowy Realny y Personalny zawarł
Dnia Decima Septima Junii 1709 Roku Tomasz Starzewski
Ex Agnieszka z Rogalewskich Rogalewska Ex Jan Worowski Ex
Ex Ex Starzewski całko Brycia ict Ex Adam Malenski
Ex Ex Wyprowadzkey całko Brycia ict prytym będąc ey manu
propria Originale quis Contractus pro Ex quo instrumento
sey ingrossationem Ex Ex Otrzymał prosząc Judicij sui quie-
tionem decerno ad Ex Acquit Josephus Pogorzelski
Pleni

M Christophorus Zielenski Notarius Bry Ploc Vicegerens Terre
Stri et Burgrabius Brzes Ploc ac M Josephi Ign Zielenski Zielen.
Zielenski Notarij Brz Ploc Filius Ploc cum Dna M Carolina Dupér
towna Generalisa Excelsi Saxon. progenitus filius abinua
et Ex Matthias Starzewski Burgrabius et Prætigator Brz
Ploc ab Altera Partè Sani prealiter Rdo Dnis Judicibus Ter-
natis et Abinisicem et Quis Ex M Zielenski ile Causa et Acto
ne Judiciaria respectu decernendæ prærogativæ pro attem
tatis interimendi Londres in Bonis hæreditariis per Utros Ex
recognoscy expeditæ restitutionis Ex Intercepti Actus et m
alijs ac cum stantibus ad Judicium Terre Ploc Comit Ex Starzewski
instituta et Mactione eorum actis præsentibus interpositaque
vero ultro citroque de omnibus et singulis prætensionibus exquibus fuerit
mutuo Ex de habitis ab eisdem Amicabilem Compositionem Quietant
et Liberat Ex polytos fuisse M Zielenski Notarius Ploc Brzes et Jmtis Terr Ploc Ex

Mathias Starzewski Burgr Ex

Christophorus Zielin. Ni. Bry Ploc. et Vic. Ps

Judicium Terre Ploc in Districtu ad Oblationem
Ex Matthæi Starzewski Brz Burg Obligationem intra scriptam
eorum Actis Judicij sui recognitam et exercis Actis
authe Ex prorumptam reproducentis ac Actis Cancy
Actis à prædicto ingrossandi suscepit in tenore de quo
ta Judicium Terre Ploc ad Affectationem Par
tis cujus interest in debitis formis intra scriptam in
Actis eius solutis ab Ex Actis et Anno repertam teno
ris sequen coram Judicio et Actis præsentibus prealiter
comparen M M Andreas Chyrzewski et Joannes Chy
rzewski Filius quorum Andreæ - - - - - a destincta
sue quorum proprio Ex cognoverunt pacta - - -
- - - - Actis Nri Franciscus Kotlewski et Quis ti
mis Limonibus in Campo sub Lempino pro Judicum
Quatuor Sulcorum de Actis Actis mejus agranicta
Chyrzewska et tendentem ad Granicem Lempi
ska inter metas M Mathiæ Chyrzewski ex una et

Alia

Nlis Nicolai Chyczewski parte ab altera In eodem Cam
po Pessulam Trium Sulcorum aestivalium incipiens
a granitie Chyczewska et tendens ad Granitiem Zem
pinskie inter metas NN Pauli Zempinski ex Una
et Mathiae Chyczewski parte ab altera in Bonis Ust
kowo Jacens et Consistens absque inseminationibus Omni
bus similiter circa exemptiones mittendas cum omni
Jure suo Dominio proprietate propinquitate
ac titulo haereditario cum omnibusque et singu
lis earundem Pessularum utilitatibus et commodis
cunctis attinentibusque et pertinentibus qualiter universis
nullis penitus exceptis nec pro se suisque successoribus
reservatis ita late longe circumferentialiterque
prout se dictae pessulae in suis metis et limi
tibus extendunt ab antiquo et prout earundem ipsi
met recognoscere tenuerunt habuerunt et posse
debant in summa viginti quatuor florenorum Polo
nicorum et ab actu praesentis ad annos integros in
exemptibiliter tres et in defectu protunc exem
ptionis de anno ad annum annis sese con
tinue et immediate sequentibus ad debitam usque exem
ptionem et summae praefatae integram persolu
tionem obliguverunt inscripserunt et inva
dierunt prout obligant praesentes realemque jam
ipsis ex nunc intromissionem et actualem pa
cificamque possessionem indictas pessulas modo
praemisso invadiatos dant et libere admittunt
per Mnlem Terrem sive Regni Gnalem quemcumque
cum duobus NN requisitis ipsis iam ex nunc per
Judm praesentes elepulto ---------- praedictis Re
cognoscentibus ac se et suos successores ---- Mblibus
et immobilibus seu modo quocumque ac jurisdictionis titu
lo ubivis spectantibus obligant et inscribunt eundem
Creditorem suum et Posteros in pessulis praefatis
invadiatis et occasione earundem ab omnibus
et singulis Damnis impedimentis impetioni
busque

busq' universis Juridicis et extra juridicis Juribus
et inscriptionibus prioribus et Posterioribus nec
non acitationibus Concitationibus lucris perlu
cris totoq' processu Judiciario et gnaliter ab omni
bus et Singulis Personis Propinquis et Remotis
Status et Sexus utriusq' per omnes praescriptio
nes Terres toties quoties opus fuerit tueri eim
cere et intercedere Intromissionem cum pos
sessione non denegare nec datam quovismo
do praepedere Sub vadio Simili Vigniti Quatuor
Florenorum Pol. proquo quidem Vadii ac Summa Ipsi
essentiali in eventu Alicujus damni Impedimen
ti vel Injuriae Actorum praenominatis Recognoscere cum
Suis Successoribus ad Judm vel Officium quodcunq
Terrae sive Crone Cujuscunq Terrae et districtus
Regni Poloniae extunc recedere ut supra quo ad
respondendum ad distictu suo proprio In primo Actoris
Termo tanquam peremptorio peremptorie Stare
parere respondere et pro praemissis omnibus
Satisfacere debet et tenebitur cum Suis Posteris
nullis dilationibus motionibus Appellatio
nibus vera et Simplici Infirmitatibus Termo
pro majori Super quietationem Seu ad Alia quae
vis munimenta receptione gnaliter nulla re
exquisita praemissa Omnia evadendo de Verbo
adverbum Parti Affectae extradidit extraditq'
praesens ex Actis praesens Terribus Plocensibus
Skwarski manu propria Legi Turowski post
Cujusquidem Obligationis in acta praesens In
grossationem Jdm Offerens Originale sive ex
tractum ejusdem Obligationis praeria Judicii
Sui Quietatione denuo ad se recepit

Maciey Goszczynski

G Valentinus Gosciecki Od Dominici Filius ab una G
Andreas Zabowski Od Jacobi Filius Parte ab Altera
Sani pnaliter RR quia ipsi sese mutuo et Abinvi
cem Ex quibus G Gosciecki de maationibus et protesta
tionibus quibusdam coram Actis quibusvis contra
G Zabowski factis utriq vero Recognoscens de praeten
sionibus quibusvis ad diem hodiernam respectu
Attentatarum Violentiarum ad se Abinvicem ha
bitis ob initam amicabilem Compositionem praesti
tamq pro praedictis Violentijs satisfactionem quie
tant emittunt et liberos absolutosq faciunt ac pro
nuntiant manifestationes et protestatione prae
sertim coram Actis Crez Ciechanovi factas G Go
sciecki Cassat et annihilat utriq vero perpetuum sibi
vis expressis praetensionibus imponunt silenti
um his suis pnalibus Regnitionibus praemissa
firmaq

O Non subscriptionem recognoscens et recessum a praemissa quietatione Cassatur et nemini extradatur

---

G Paulus Karwowski Od Joannis Filius Sanus pnaliter
RR quia ipse Illrem Kdum Vincentium Cmie
leuski Praepositum In Kamienica Brum Brevis
Commissarium Dnum et Honestum Joannem
Dzewiecki in Bonis cons Molendini Sub Molendina
torem de manifestatione coram Actis praesq Pau
lo Superioribus per se Recogq contra eos Illrem
Kdm Cmieleuski et Honestum Molendinato
rem facta ac quibusvis praetensionibus ex quo
cunq fonte emicaq ad diem hodiernam habitis
ob praestitam sibi sufficientem satisfactionem
Quietat emittit et liberos absolutosq facit ac pro
nuntiat suprascriptam maationem Cassat per
petuo et in eum hac sua personali regnitio
ne pmissa firmante Paul Karwowski Vt

NS.

Jdm praesens Srre Plocene in Plonsko ad oblationem
Gsi Stanislai Laguna Burgrae Crone Plocene Donatio
nem Infrascriptam per inferius exaratam in rem et personam

inferius Specificat Coram Actis Prene Plebane Cichanen
Ordam et Spag Actis Authentice Deprompt. reproducentis ad
Actitandum Actisq Presentibus ingrossandum Incepit in Tenore
Sequenti Actum in Arce Cichanoviense Die Nona Mensis Au
gusti Ao Dni 1781mo. Coram Officio Actisq Presentibus Prene
Capitli Plebane Cichanoviense pstitus Comparens Ignatius
Laguna Ab Mathaj filius Sanus Indo Recognovit Juia
Ipse Sua Alberto Laguna Ab Thoma Laguna Burgrabij
Crane Cichan Ex Sua Marianna Zielinska Matrimonia
liter percatis filio et Ipsius Successoribus ad hasc Indo Contra
dus Resignationis Coram Actis Presentibus Die Decimna roborato
Vitas et Integras Sortes Suas hasc Indi obligat Paternas et post
Olim Dm Simeonem Laguna Patruum Suum germanum
Sortium Jure Successiv in se erga Alios fratres germanos
devolutas in Alio huiusmodi mo. et Jure se Ordem Spectare
et Concernere in Bonis Wasyno Duimbalo Dm Thomas Barkto
wo Jacobi et Hannia in Pctu Plebane Districtu non Cupien
Consistens Sth et Jacent cum Obus Utilitatibus ac Commodis
seu non Arcis Hortis Agris pratis Campis Sylvis bonis
rubetis mariis aquis fluviis flaminibus Lacuis Stagnis
Piscinis Cunalibus et Emolumentis Subditis Utrisq Sexus
in fundo Existentibus et prestis inzeminationibus quantunq
Vatem ad Attinere et pertinere Universis nihil reservato Pat
Donat cedit et resignat Possessionem et Juta Possessionem Cedentis
Cessionem Jstam Cavet Def Sub Damnis Juris quo
Cessig Sphat auxiliis Juribus et Privilegio Prene Capli Cichan
Decretum Chmielinski manu ppria Lectum per Dmchorski Secig
Sigilli Pn Illig Pat Cujus Quid Sponte Donationis in Acta
presentes Ingrossationem pe Petentes pria Judicij Cui quietanc Cons
Donationem Seu Cessionem Denuo de re recepit S. Laguna Ab Pb

Nr. Idem Prenes Prene Plebane Pe Oblationem Spes Quietat nem Ingrossa
tam pe Plum assertg Expressam pro re ipsa pfiscata Die Ordem Ut Spag
Actis Authene Exemplum Reproducentis Pe Actitanda Actisq Presen Ingros
sanda Incepit in Tenore Sequente Actum in Arce Cichan Die Nona
Mensis Augusti Ao Dni 1781 Coram Officio Actisq Presen Prene
Capli Cichanoviense pstitus Comparens Ignatius Laguna Ab Matheo
filius Carus Indo Ctr Alio Ipse Recognovit Juia Alberto Laguna
filium et Ipse Successores De Summa Septuaginta Sth Annuam pro
Sortium Dni Wasyno Duimbalowo Dm Thomas Barkowo Jacobi et
Hannia Coram Actis Presen Die Decimna Jure hasc Indi Resignat
pro Contractum Resignationis Consideti Presentem Cessionem Sortis quietat Cessit
Effectum ex Decreto Prene Capli Cichan Decretum Chmielinski manu ppria
Secig Sigilli Pn Illig Pat Cujus quid Sponte Donationis
et Acta presentes Ingrossationem et Cessionem Sortis Actor

S. Laguna Ab Pb

N.S. Judex presens Jnre Plovane sub Plebanio ad Oblationem S. Rami
Laj Laguna de Plovano Donationem Jntroscriptam Coram actis
Cancellarie Cichane per P. Laurentium Laquinis in personam Alber
ti Laguna Lectam Et Ego Actus Author Dispositam recognouere
ad Actiones Actus presentis ingrossare Suscepit in Tenore Sequens
Actum in Ara Cichane Die quinta Mensis Julij Anno Dni 1701
Coram Officio et Actis presentis Cancellarie Capitis Cichane Comparens
Dnus Laurentius Laguna olim Mathaj filius et Janus Rat
Relicta ipse pro Alberto Laguna olim Thome filio et pupillo
absentibus ad hoc ne Constituj Resignationis Coram actis presentis
Dei hodierna liberalitate Vitas et integras Partes suas hereditarias
Aligas Paternas et post dictum Dnum Simonem Laguna Patruum qui
manum Mortuam in ea Jure Successionis devolutas, Mobles et Jmobles
in Domis Wsagnis Edificijs Curtinis Gardinis Grabicis et Horeis Dicte Plu-
Plovene Consistentes Silvarum obus Utilitatibus nec non Arejs hor
tis agris pratis Campis Sylvis bonis rubetis montibus aquis Pisci
nis Stagnis Edificijs Subditis Colonis atinens et pertinens
Dat Donat Vendit et Resignat Respective Possessionem et Dominium
dem Admittit Emptionem Jplum Laudat ac Sub Damnis Jrrita
Pro quibus Cautus Renubit cum Juramentis Et actis presentis
Capitis Cichane Rescriptum Commendatitij manu propria Lectum
per Mtro Zanonardi loues Sigilli Curie Illius Post Cujus quid
Premissis de Donatione in acta presentis ingrossationem Jus offerens
pria Judicij Sij quietatione Denuo Et ne reliqui

S. Laguna de Plo

Judex presens Jnre Plovane sub Plebanio ad Oblationem Laje
Donationem

Actum in Ara

et Actum in Plebe in Terminis Cer
muniibus Terrestribus Districtuum
Plocensis Nimis et Bilsensis Jgnor
Legis in Aula Cochiernae presentibus
Jana secunda ante festum Sancte
Agnetis Virginis et Martyris proxi
me scribiet die decima quarta men
sis Januarij Anno Dni Millesimo Sep
tingentesimo octuagesimo secundo
Coram MM Joanne de Terrazzuola Cancel
lario et Judice et Antonio de Gasperoni Dom
Salvadore et Francisco q Matthaeo Gasperoni
Notario Testibus Vocat

S. Bortholuna

G. Bartholomaeus Wołowski od Petri filius
ab una et Stephanus Korzyński ~~[illegible]~~
od Francisci filius suo et G. Annae Chot
kowska Conventus suae nomine pro qua pacem ca
vet parte ab altera Sanctissimi Rev. Dni
Quia Ipsi se se mutuo et ab invicem
de Causis et actionibus Judiciariis pre
spectu attentatarum nolentiarum ~~[illegible]~~ et Illa
tarum Injuriarum mutuo et Reciproce ad Judi
cium praesens sibi Institutis et Intentatis tum
protestationibus maationibus quibuscumque
Coram actis authentis regni Cum se reciproce
factis et Interpositis Inscriptionibusque
in Registris Judicii ~~[illegible]~~ praesentibus se procura
tis ex Invicta amicabili Compositione
praestitoque sibi sufficienti Satisfactione
qui etiam emittunt et liberos absolu
toque se se faciunt protestationes et ma
nifestationes Cassant Inscriptiones
annihilant et mortificant nihil sibi
praetensionis ad diem hodiernam
mutuo et vicissim ~~[illegible]~~ ad se quo
cunque modo formatas relinquunt
perpetuo et in aevum praesentibus
Rubris praemissa formam

Bartłomiej Wołowski
Stefan Korzyński

G. Stephanus Dobrski Sanus pro
Rub. Quia Ipse G. Albertum Mali
szewski et Agnetem Cieszewska
Conjuges Eorumque Successores de Causa et
actione

actione Judiciaria respectu attentatarum
violentiarum ad Judicium praesens institutae et
intentatae protestationibus manifestatio
nibus Eq. Ipsi Interpositis Decretisq. hocce
in Causa tam Concessae Dilationis Inquisi
tionis quam praestitae Superincorruptio
nem Testium Juramenti in hocce Judicio
praesentis emanatis ex Vita amicabili
Comparitione praestitaq. Sibi Sufficien
ti ac plenaria Satisfactione quietat
emittit et liberos absolutosq. facit
protestationes Manifestationes
Cassat Decreta mortificat perpetuo
et Iudicium nihil Sibi praetensionis
ex quocunque fonte pululam ad Diem
hodiernam relinquendo praesentem
Rnem praemissa firmam

Stefan Dobrski

M. Catharina Dziarska olim Adami Filia cum olim Gsa
Constantia Mdzewska procreata filia primi olim Gsi Ludovici
Swięcicki Camerariae Trnis Dobrinense Secundi voti olim
Mfici Adami Rokosowski Capitaneae Bachtinense relicta
Consors Viduae Sana prller R.R.vit Quia ipsa Gsos Jacobum
Casimirum et Stanislaum Fratres inter se germanos Roko
sowskie Suprascripti olim M. Adami Rokosowski Capitaneae
Bachtinense ex olim M. ~~Marianna Berana~~ Francisca Rokowska — — pro
genitos filios et ipsorum Utmos Successores de Summa Quin
que Millium Florenorum Polonorum per praedictum M. Adamum Ro
kosowski de manibus Mficorum Mogilnickich levatae et actis
Crenae Ploane Feria Sexta in Vigilia Fti Nattis S. Joannis
Baptae Scilicet Die 23 Mensis Junij 1775 Anno Sibi Rnti
Modo Simplicis debiti Inscriptam ob levatam Summam Eanae
praestitamque plenariam et Sufficientem Satisfactionem quietat
Emittit liberos absolutosq. facit ac pronuntiat Supra de actu
Una cum provisione ab Eadem proveniente

exarata

Exarat Inscriptionem dotis Bonor. Tabul. Capsat. et Annichilat
perpetuo et in eorum nihil pretensionis effectu Ejus Summae sibi
Sibi Reservando. Presens Sua Regnitura ne premissa firmare
Expensis Katarzyna z Dziarskich Rotowowska ut

M.R.S. Providus Ambrosius Wygoda de Drutkowsky authus.
et Juratus palam Reni Suis pro habitis Sacris M. Joan
ne Drudnicki et Valentino Zylinski gradu Existentibus Testi
monij sibi adhibitis Ex officio Requisitione S. Thomae Bor
eski Incolae Pleb. Choinen in Terra Dolinen et Distri
du Liprop. Consistens Ad Vm Die Nona Decembris Men
sis Ao proxpreteriti 1801 et Vicis Condescendens Cum
Requirente in Causa Pleb. Choinen. Vigore Resi
gnationis Coram Actis Presb. Ploane Sabbto in Vigilia
Ss. Sanctor. Simonis et Judae Apl. Solitet Die 27ma
Mensis Obris Ao hora pur. Antonium Kurkowski de
Nicolaj filium in primam Sfati Pur. Bonusti requirens
Rita introduxit invenitque in reali possessoria prossi
sione nemine Impugnante nec Contradicente relinqui
Deque presens Jos Mihi fecit Relationem

N.S. Quidem presens Inc Ploane in Parochia ad Oblationem Jo
Stanislaj Laguna D. Ploane Quietationem suprascripti
Coram Actis Presb Ploane Pichanowiene per S. Laurentium
Laguna in primam S. Alberti Laguna Ritam ex Ejus actis
Authene Depromptam repraesentanes ad Actum actisq
presentes signatas Insuper in Terre Sequenti Actum in Ara
Cichanowiene Die Nona Mensis Julij Ao Dni 1801mo
Coram Officio et Actis presb Presb Capitis Cichan. pro Ver
parent Suo Laurentius Laguna de Matthaj filius Sanus
Reognovit Sua jus S. Albertum Laguna de Thomae fili
um et Ipsius Summo de Summa Ducentos Quinqua
ginta Florenos Polone pro Ejus Sortium Bonor. Walyng.
Borkowo Gradowo Grabice et Koscielne in Pleb Ploane
Consistentium. Coram Actis presb Die hodierna Jure
perpetuo resignatas Constituto Condictata in contractu
Resignationis Expressa Oblatam Sufficientem Satisfa
ctionem quietat Emittit perpetuo ex actis Presb Capitis
Cichanowiene Rescriptum Quietantis manu propria

Actum

tum per Mlodzianowski locus Sigilli Castri Illius Susceptum in Papiro a Thesauro Rni in quota Duor. Grossor. Argenteor. Signata Post Cujus quia pro insertae quietationis in Acta praesentis Ingrossationem Jac. Offerens pro Judicij Sui Quietatione Eunae quietationem Seu Extractum Denuo ad se recepit.

J. Laguna B.C.P.

M.R.G. Providus Stephanus Joniak de Romatowo Authus et Juratus palam Rcit Quia ipse habitis Secum Nobilibus Mathia Borowski et Francisco Kurowski evidentioris Testimonij ergo Sibi adhibitis ex Ossa Requisitione Gnosi Alberti Zglenicki fuit in Bonis Zoltowo Zuki Feria Quinta post Tm Circumcisionis Christi Domini Ao Currente et Ibidem Condescendens Eunae Requirente in Sortem pdictor. Bonorum Zoltowo Zuki Vigore Resignationis Coram Actis Crene Plocene Feria 4ta post Tm Scapularis Beatissimae Virginis Mariae Scilicet Die 10. Mensis Julij Ao pre elapso 1781 per G. Elisabethem Zglenicka G. Mathiae Sulkowski Contem in rem Suprafati Requirentis recognitae intromisit investivit ac in reali pacificaq. possessione Nemine impugnante nec Contradicente reliquit de quo pene Jac. Mnlis fecit Relationem

---

Actum in Siepre in Terminis Communibus Terrestribus Plocensibus Sabatho Postridie Festi Conversionis Sancti Pauli Apostoli Scilicet die 26 Mensis Januarij A.D. 1782 celebratis

Coram M.M. Joanne in Krasniewski Gumowski Judice Antonio in Ciołkowo Wernicki Subjudice Francisco a Ciołkowo Ciołkowski Nrio Terrestribus Plocen.

M. Josephus Kampenhauzen olim M. Joannis Joannis Kampenhauzen Succamerarii Parnaviensis Filius Sanus RR. Quia ipse M. Robertum Kampenhauzen Fratrem suum germanum et ejus Succes. Lmos de Maone Coram Actis Crene Plocene Tra Tertia pt Dni Cantate Ao proxe pteri 1781 ex parte Sui Rentis Cong. eund. M

Robertum

Robertum Kampenhauzen in tuitu extraditionis
Cultrorum et cochlearium Argenteriorum ac Solutionis
Summae Ducentorum Florenorum Pol. pro Arenda Tabernae
Bonorum Stopina provenientem facta tum de Causa
et Actione in Judicio praesentem vertenti necnon
Condictus hic in Siepre Feria 3tia Postridie Fe-
sti S. Hedvigis Viduae Electae Dei hac in Causa
obtenta ob praestitam Satisfactionem ex ami-
cabili Compositione subsecutam Quietat
emittit et liberum absolutumque facit ac pro-
nuntiat nihil praetensionis sibi reservandae
nec excipiendae perpetuo et in Evum praesentem
Sua Rne praemissa firmans

Josephus Kampenhauzer mpp

Mag. Robertus Kampenhauzen Succamerarius Carnaviensis
Sanus RR Quia ipse M. Josephum Kampenhauzen Ha-
Fratrem suum germanum et ejus Lucrum de Mao ne coram
Actis praesentem Sub Actu hodierno ex Pte sui Rentis Cen-
cundae M. Josephum Kampenhauzen intuitu indebi-
tae vexae decernendae in Competentem Actionis Cassatio-
nis Condemnationi Comportatationis Contra-
ctus fact quietat emittit et liberum absolutumque
facit ac pronuntiat supra Factam Maonem Cassat
perpetuo et in Evum praesentem Sua Rne praemis-
sa firmans

Robert Kampenhauzen mpp

Perfidus et Infidelis Marek Jachi-
mowicz Judaeus et Mercator Siepreg
Sanus pltr Rnt Quia Ipse G. Joannem
Wolkowski

Wolinski ad Vladislaj filium ejusq
Successores de manifestatione Coram
actis Castr. Plocen. Feria Tertia post
Dominicam Laetare Quadragesima
lem scilicet die decima sexta men
sis Martij Anno 1779 ex Parte
sui Rntis Cum Eund. G. Wolinski respe
ctu Summar. per se ab Eod. G. Wo
linski unius Triginta aureor. hun
garicalium alterius Trecentorum Flor. Pol.
Siligine hyemali licitatione ac
cepta provenien. Tertia acto decem
florenorum Pol. per se pacificatam et per
praedictum G. Wolinski tam parata
pecunia ad manus Ipsi Exoluta quam
diversis mercibus obloquij Rege
stri bonificatam nec non Scor
sivae Summae Mille Quadraginta
florenorum Pol. similiter tam paratis pe
cuniis quam Mercimonijs a se Rnte
perceptis Summam Eand. excedens
Sili Rnti per Ipsum delitae nolle solu
tionis facta et Interposita obstitam
amicabilem Compositionem praestitam
Sili in Summa delitorum Satisfactio
nem quietat emittit et liberum
absolutumq. facit Manifestatio
nem suprascripta Cassat perpetuo
et Judicum

perpetuo et in Dominum praesentem suam Rne
praemissa firmante

[illegible]

M. R. G. Providus Nicolaus Dmus Kurkus de Drozdowo Authus
et Juratus palam Rnt Quia Ipse habitis Secum Nobili
bus Victore Pomianowski et Adamo Rieglowski Evidentis
ris Testimonij ergo Sibi adhibitis ex ossa Requisitione G. Jose
phi Maluiski Fuit in Bonis Dramino Magna Feria Secun
da ante Fm Visitationis Glmae Virginis Mariae Ao pre Ela
pso 1781mo et Ibidem Condescendens in Sortem Eorum Bri Dra
mino magna Vigore Resignationis Coram actis Crenae Visso
grodiene Die Secunda mensis Julij Ao hocce per Gm Mathae
um Modzelewski in prnam praefati G. Maluiski Requirente Rnta
Eunae Requirente Intromisit Investivit ac in reali pacificaq
possessione nemine Impugnante nec Contradicente reliquit
de quo praesente Jae Mntis fecit Relationem.

Actum in Raciaz in Trnis Communibus Tribus
Plocene Districtuum Raciazene Simul et Plonsane
Vigore legis in Diem hodiernam incidentibus Fra
Secunda post Dm Septuagesimae proxima Scili
cet Die 28va mensis Januarij Ao Dni 1782do.

Mficus Paulus Sutkowski Dapifer Lukoviene ex Ignatij
Filius cum Sta Marianna Rosciszewska procreatus
Sanus pertter Rndo Rnt Quia ipse Ultimariam Dispo
sitionem Substantiae Suae haeredis Paternae Maternae Mobilis et
Immobilis Inter Mficos Valentinum Petrum Gregorium
Martinam Mfici Josephi Chamski Tribuni Raciazene
Conjugandim M. Josephi Gawarecki Camerarij Terrae Visso
grodiene Honoratam Malgisij Sutkowski Dapiferae
Lukoviene Contes Scholasticam et Juliannam Virgines
Innuptas Fratres et Sorores inter se germanos Suj Rntis
Filios et Filias in Bonis Lempino Die vigesima Sexta
mensis Januarij Ao Currente factam Manuq Suj Rntis
propria Subscriptam in Omnibus Ejusdem Dispositionis
Punctis Clausulis ligamentis pro Vadio Caeteris Contentis
Approbat, Confirmat, et ratificavit, prout praesens Approbat

Confirmat et ratificat hac Sua prti Renunciatione ac
premisso libere et benevole Acceptare
Paulus Sutkowski mpp

M Paulus Sutkowski Dapifer Lukoviene ex Ignatij filius
cum Alm Sua Marianna Rosaiewska parochus Sanus Pstr
Rndo Rvd Dnio ipse Missam Dogumulan Stulicka primi ad
Missa Antonij Dominski Vice notarij Crac, Dbovniene se
undi Ad pedes voti Centem Suam Umam de Manifestatione Sua
Coram Actis Crne Plouie in Mtava Dei Vigesima Mensis
Januarij Ao prae elapso 1781mo. persa Rndem Cone Sanc Sedem
Suam ipsa varia Sibi Comparenti protestata parationis pecunias
ex parte pcatis accepisse Commodum Suj Convocationis ac alias Pcedentes
tas facta exinita Amicabili Compositione Seu potius Conjugali quietat emittit
libe et absolutaj fuit ac promittat Supra scripta Maopus quae promotus Cortis tollit et fert
et Amicitiae pactio et innovans nihil p tus Paulus Sutkowski mpp
Armare

M.L.S.P. Joannes Nichinski de Ciciersk Actuarius et Juratus pa
lam Rvd Dnio ipso habitis Penum NN. Stanislao Murowsk
et Simone Turski gratia Evidentiae Testimonij Sibi ad hi
bitis ex Offsa Requisitione Sui Casimiri Nicolaus Ski fuit
ut Bonis Sempiterna Dei Hodierna vi Actu Contenta et Nar
Cordescendens. Cuna Requirente in Pesulas Agnos ut Bonis
pfatis Sempiterno Sitae Regure Renunciationis Coram Actis pares
ut Plenske. Sabbo ut Cnu Hi Purificationis Mariae Virginis
Mariae Ao prae elapso 1781 per Sm Albertum Cicierski
in rem et personam pditi Requirentis Cnta vitro mixt
uiverbiert ac ut reali pacificaj possessione nemine impe
gnante nec Contradicente relignit de qua pares Sae
Mtis fuit Relectionis.

Honestus Joannes Jos Josephi filius. Persona libera. Nullo Domi
nio Subiecta nec vinculus nec Compulsus aut Aliquo Dueio Emore
Circumventus. pacta sede Pottitana ac libera voluntate pa
lam publice ac percaptessum Rvd Dnio ipso Considerans Cur
da ui fortunia. Super hominibus directis Dominis Carere
Dominari Solita Cog pecuniis habito quod lectius et Secumus
Sub pprietario Domino. manere quam huc et Illuc per Or
bem terras divagari iam ex nunc et de facto Sua Agreti
bem de Srabie de Sui Malowielki relicta Corti Vidua ac ipi Omis
Successibus provos et ui dubitato Subdito Sabadil et Subiect
Omnig Manipatum una Posteroj Suos Assumit Offerens
et Subdit

10

re Ea Omnia quæ per Vens et Indultarios Subditos suos Dominus pro
ri Solent Expletur et Expeditionem fore hac Sua pti Requi
sitione Ad premissa libere et benevole Audiendum
Jan Lutecki M

Judex presens Ire Plurime in Causa Ad Oblationem S. Ignatij
Lettowski Adversitatem inscriptam per Ptes inferius specificatas
Sibi abinitium Coram Actis Cruc Mazovien Recognitam ex Prog
Actis authen Deemptam reproduere Ad Actiranda Actis qui pre
ingressus Suscepit in Tenore Sequente Actum in Curia Regia
Mazoviæ Ire Quarta post Im Immaculatæ Conceptionis
B Virginis A° 1759 no. Mtis Andreas a Genuszki Zielinski Pincilla
Ter Terræ Rosanen ab Una et Bogumilo de Mszczuszki vici
um Cingco Pte ab altera. Sani pitter Roverunt Quia ipsi Si
bi mutuo et Vicissim in et Super Omnibus Bonis Mobilibus
et Immobilibus hereditis Paternis Maternis quæsitis devolut
et Obligat mene habitis et inposterum Juvante Divina Clementia.
habendis et acquirendis Seu Aliquo quovis modo devolvendis
Summis q. quibusvis inscriptionis parata pecunia Auri Ar
genti Clenodijs margarethis ere Aqua Stanno Orichalco
Vestibus Vestimentis pecuribus pecudibus Equis Equinis
nec non Subditis Corp Utensilibus libris bobus Juvaminibus
Obvientiaq. Curida. Caterisq. Omnibus Commodis et Utili
tatibus Adversitatem mutuam et reciprocam. Ad Extremæ
Vitæ Suæ tempora inscribunt et asseverant. in hunc Videli
cet qui Sequitur modum. Et Scribatur Adversitas Justæ
formam Relati ex Protocollo Cruc Capit Mazoviens
Regnum. Dabkowski manu ppria Regni Stanislaus Dabkowski Ld.
mus Sigilli Cuius Custos Post Cujus quidem Inserta Adver
sitatis ut acta prout sigillatim originale sine Ejus
Extractum Jus offerens pro Judicij Sui quietatione demum
ad se reput. Et pro Ao Dni Ignatium Lettowski Mno

J Albertus Chamyński de Gregorij filius
et de S Marianna Lutkowska progenitus
Sanus Mtis Quo Una ipse et Antonius
Lutkowski de Thoma filius frater
Suus

suum avunculorem ejusq Successores
de Summa Quinquaginta Sex florenorum
Polon. Mon. restantis dotis de Bonis Pater
nis et Maternis per Caput ad S. Marian
nae de Guthowskie Charzynska Rntis Matris
se Rntem erga GG Laurentium et Franci
scum Charzynskie Rntis fratres ger
manos Concernentem oblevatis Summam
Eandem Quietat emittit et liberum absolu
tumq facit ac Nihilominus Jdem Reco
gnoscens accepta pro dote ex Persona
tuj Rntis sufficienti satisfactione Bonis
Paternis et Maternis abdicat et abre
nuntiat perpetuo et in eorum prae
sentem sua Rne praemissa firmante.

Wojciech Charzynski

Actum in Racigz in Terminis Com
munibus Terrestribus Plocensibus Di
strictuum Racigziensis Simul et
Plonscensis Feria Sexta post Do
minicam Septuagesimae Proxima
scilicet die prima mensis Febru
arij Anno Domini Millesimo Se
ptingentesimo Octuagesimo Secun
do Celebratis

Coram Judicio ac G. Josepho Peplowski
Burgrabio Castrensi Plocensi in Locum

Mfici

Mfici Francisci a Ciołkowo Ciołkowski No
tarij Loci praesen. ad hunc actum Substitu
to Subdelegato actisq. praesen. Terrilis Plo
censibus in Rawa Lpltr Comparentes
Idem M. Franciscus Ciołkowski Nota
rius Terni Plocen. ad Mathiae filius ab
una et Gsus Mathaeus Olszewski ad Lau
rentij filius parte ab altera Sani ~~[illegible]~~
~~[illegible]~~ Rndo Recognoverunt Quia
Ipsi sese mutuo et abinvicem et quidem
Gsus Olszewski Suprascriptum Mcum
Ciołkowski Notarium Loci praesentem
de Summa Duorum Millium Florenorum
Polon. Complanatione Certa in ~~[illegible]~~ Przy
borowice die prima Julij anno 1780 In
ter se Rntes Circa ~~[illegible]~~ liquidationem
Summarum per se Rntem M. Notarium
ab Eodem G. Olszewski Contractarum ac per
Rntem G. Olszewski ab Eodem M. Nota
rio perceptarum obnumerationemque earum
peractam Inita et Confecta Inclusa
Summa Centum Florenorum Polon. pro
visionali ad Solvendum per Supra
scriptum M. Ciołkowski Notari
um Sibi Rnti G. Olszewski asse
curata Insimul Jungendo pro
originali reputata nec non pro
visionali

provisionibus ab Eadem Summa Du-
orum Millium florenorum Polon. ab actu Com-
planationis provenientibus Utrique-
ro Rntes de manifestationibus qui-
buscis Coram actis authoris Rnum Cons. se
respectu ejusdem Summae ac aliarum ante
factam circa Complanationem Ritam
liquidationem reciproce Interposita
ob realem ~~[illegible]~~ ejusdem Summae
duorum Millium florenorum Polon. cum
provisionibus per Rnten M. Notari-
um G. Olszewski Exolutionem Sub-
secutamque in praemissis omnibus
sibi Rntibus Satisfactionem quae-
tant emittunt et liberos absolutosque
se se faciunt Complanationem quo-
ad Exolutam Summam ac manifesta-
tionem quasvis Cassant et annihilant
nihil praetensionis ad diem hodier-
nam sibi reservant perpetuo et
in eorum Praesentiis Rnibus prae-
missa firmantibus

Franciscus Kotkowski Not. Tmus Plocen. mpp

Mateusz Olszewski mpp

Josephus Peptowski B. C. Plocen. ad hunc actum
Substitutus Subdelegatus

Ana

G. Andreas

G. Andreas Olszewski Camerarius Terrae
Zacrocimen. ob Petri filius ex ob. G. Victoria
Przedziecka progenitus Sanus pltr. Rndo
Rdo Qria Ipse Gsur Mathaeum Olszewski
ob Laurentij filium cum ob. G. Theophila
Brudzka procreatum ejusq. Successores
de summa Mille Sexcenter. Florenorum
Polon. actis Castr. Plocen. Sabbatho post
Fr. Sancti Antonij de Padua scilicet
die decimanona mensis Junij anno
1779 in Bonis Scelig. major modo
simplicis delicti expendenda provisio
ne Inscripta et adsolvenda assecura
ta obtevatam summam Eandem cum pro
visione pervenire subsecutaq. tam in origi
nali summa quam pensionibus satis
factionem quietat emittit et liberum
absolutumq. facit Inscriptionem
deliteream tollit cassat et anni
hilat perpetuo et in eorum praesentia Rne. praemissa fir
mante. Et de manibus M. Francisci
Ciołkowski Notarij Loci praesentis

Andreas Olszewski C. T. Z. m. p. Pna

Coram Judicio ac G. Josepho Pepłowski
Burgragiatio Castr. Plocen. per M. Fran
ciscum Ciołkowski Notarium Loci praesentis

Ad hunc

ad hunc actum in Locum Sui No
tariatus Substituto Subdelegato actis
praesentibus Terribus Plocensibus in Racionem pro
Comparens Ejusdem Adamus Chmielewski
Instigator ~~et Burgrabius~~ Castrensis Trenensis et SS. Joannis
Chmielewski Instigatoris et Burgrabii
Castrensis Plocensis et Constantiae Zaborowska
Conjugum filius Sanus Rectus Quia
Ipse ~~Mfico~~ Eundem Mficum Franci
scum Ciołkowski Notarium Terrae
Plocensis ob Mathiae filium ejusque Succes
sores de Condemnatione Coram actis
Castrensibus Wysogrodiensibus die vigesima
Tertia mensis Junii in anno 1781
nexu Decreti Judicii officii Castrensis Wy
sogrodiensis ~~Eodem~~ in anno Inter se Rnten
ab una et Ipsa parte ab altera prolati
Circa Manifestationem in Termino Sa
tisfactorio per hoc Decretum praefixo
respectu non Solutionis Summae
Ducentorum aureorum hungaricalium cum
praecisione ac lapsu poena mentionato
Decreto Castrensi Wysogrodiensi adjudicatae factam ex
parte Sui Rnti Super Eodem Mfico
Notario obtenta et Publicata Sub
quietationem Coram actis Castrensibus Plocensibus in
Mlawa locatis Feria Sexta Ipso die
Festi Sancti Laurentii Martyris anno
1780 die vigesima Septima mensis No
vembris

anno 1781

anno 1781 proxime elapso de Summa
tinis prima Originali Ducentorum aureorum
hungaricalium ex Summa majori Ducentorum vi
ginti Unius aureorum hungaricalium actis Cre
Plocen Sabbo in Vigilia Festi Nativ. S. Jo
annis Baptistae anno 1776 per Supra
scriptum M. Notarium Loci Praesentis Sibi Rnti
Inscripta superrestanti praesecensito Decreto Castr. Visso
grodz. adjudicata altera viginti octo au
reorum hungaricalium provisionali pro annis
duobus ad Exolvendum praemisso Decreto In
juncta nec non Marcis Eodem Decreto Con
Praehensis per se Rnten in Personam
ejusdem M. Notarij Recognitam Speci
fice non subintrante quietat emittit
et liberum absolutum facit Conde
mnationem Eandem tollit Cassat et an
nihilat perpetuo et in Eorum prae
sentem Lum Rnti praemissa firmans
Josephus Peplowski Burgr. Crac. Plocen. qd hunc actum Substi
tutus Subdelegatus Adamus Chmielewski
Actor

G. Paulus Chyczewski dto Thomae filius ex Sta G. Eva Czarnomska
progenitus Sanus praeter R. Rnt. Quia ipse Michaelem et Josephum Chyczewskie
dto praedicti Thomae Filiasm Fratresm Suosm germanos fr. ipsi Utinis Successores
de Summa Quingentorum Nonaginta Florenorum Polonorum et majori
Summa Millecentum Octuaginta Florenorum Polonorum Actis Crenae Plocen.
Fra Secunda post Fm Visitationis Gtmae Virginis Mariae proxima
Scilicet Die Sexta mensis Julij 1778 vo. per G. Michaelem Chy
czewski Sibi Rnti ac ipsi modo obligatorio in Sortibus Bonorum
Kietbowo Wyrwaly et Kolleuo Suis hereditatibus et per Eundem Sibi Rnti
Actis Crenae Plocen. Sabbato ipso Die Fti Sti Simonis et Judae
Aptorum Scilicet Die 28 mensis 8bris 1780 Jure hereditatis Re
signatis inscripta proveniente ex rnten Concernente ob levatis

Summam

Summam de manibus Sri Josephi Chyrowski Gobelanij
plenariam et Sufficiens Satisfactionem quietat emittat li-
absolutos ps fiant ac praemittat perpetuum silentium inscriptionem
Obligatis Supra de Actis Curiae tollat Cassat et Annihilat
perpetuo et vigore Mihil ulterius Sibi Reservando presens Sua
Exhe promissa firmare

Pawet Chyrowski st

Pus Casimirus Niesiołowski S. Stanislaj Filius cum S. Rosalia
Chettowska procreatus Filius Sanus mente Corpe ipse Pus
Nominatus et Josephum filium ob Gedit. Stanislaj Sabco Suus Ger
Nominatum et Josephum filios ob Gedit. Stanislaj Sabco Suus Ger
manos et ipsi Illmos Suppos. de Summa in Prascriptis Prima
manos et ipsi Illmos Suppos. de Summa in Prascriptis Prima
Quinquagesta Typarum Summa Majori Centum Typarum Dotali Ca De
Quinquagesta Typarum Summa Majori Centum Typarum Dotali Ca De
nus Niesiołowski proveniens Actus Renovationales Cichanow Feria Sta
nus Niesiołowski proveniens Actus Renovationales Cichanow Feria Sta
ta Anno 1765to Aõ per Nobilem
ipsum Dñi Sti Conversionis S. Pauli Apli 1765to Aõ per Nobilem
Ipsum Dñi Sti Conversionis S. Pauli Apli 1765to Aõ per Nobilem
Franciscum de Niesiołowskie Ruthenum de Pleszow Pus Georgium Mie
Franciscum de Niesiołowskie Ruthenum de Pleszow Pus Georgium Mie
czynski Suum quo futuro genero Sua Uxorem Emptionem Legentes
czynski Suum quo futuro genero Sua Uxorem Emptionem Legentes
ipsi Pus Niesiołowskie et Cum S. Mie czynski Confecta Cassat Agri
ipsi Pus Niesiołowskie et Cum S. Mie czynski Confecta Cassat Agri
ta et assignata, Adeoq Cum Cichanow Die Vigesima Februa Men.
ta et assignata, Adeoq Cum Cichanow Die Vigesima Februa Men.
Jan. sis 1770mo Aõ per ipsum S. Georgium Mie czynski Circa Evoqui
sis 1770mo Aõ per ipsum S. Georgium Mie czynski Circa Evoqui
tionem quietationis in primam Curiam Leg Actis et ipsi Subnexis
tionem quietationis in primam Curiam Leg Actis et ipsi Subnexis
Acti ulti pro tunc Summam Centum Typarum Pensionalis Cespa
Acti ulti pro tunc Summam Centum Typarum Pensionalis Cespa
siti Actis ad pacificandum ad ipsi requisitum Altera vero Summa Quin
siti Actis ad pacificandum ad ipsi requisitum Altera vero Summa Quin
quaginta Typarum Dotalis ex Majori Summa Centum Typarum
quaginta Typarum Dotalis ex Majori Summa Centum Typarum
in eius Dotis ex Bonis Niesiołowskie ob S. Franciscum Niesio
in eius Dotis ex Bonis Niesiołowskie ob S. Franciscum Niesio
łowskie S. Matthaj Ruthenorum Centum Leg Actis Amittam
łowskie S. Matthaj Ruthenorum Centum Leg Actis Amittam
usitatis Sri Ruthenorum Centum Leg Actis Amittam
usitatis Sri Ruthenorum Centum Leg Actis Amittam
repicione et post Data ipsi S. de Niesiołowskie Ruthowska Sme
repicione et post Data ipsi S. de Niesiołowskie Ruthowska Sme
Mariannam de Ruthowski ob S. Josephi Ruthenorum Centum Legalis
Mariannam de Ruthowski ob S. Josephi Ruthenorum Centum Legalis
Jure natura Cessarine et per ipsum S. Ruthowskie
Jure natura Cessarine et per ipsum S. Ruthowskie
de manibus Leg Actis Attestans quietatis Coram hisce Actis et
de manibus Leg Actis Attestans quietatis Coram hisce Actis et
Eos Aõ per Subnata levata Die per et Cessandi
Eos Aõ per Subnata levata Die per et Cessandi
vero Illa pacificare debita ob levata ipsi Summas Spectatas
vero Illa pacificare debita ob levata ipsi Summas Spectatas
plenariam et Sufficiens Satisfactionem quietat Emittat
plenariam et Sufficiens Satisfactionem quietat Emittat
libere absolutq fiant ac praemittat Suprascriptas Cessiones tollat
libere absolutq fiant ac praemittat Suprascriptas Cessiones tollat
Cassat et Annihilat perpetuo et vigorem Mihil ulteriorius
Cassat et Annihilat perpetuo et vigorem Mihil ulteriorius
Sibi Reservando presens Sua Renunciatione promissa firmare
Sibi Reservando presens Sua Renunciatione promissa firmare
Cum Juramentis

Kazimien Niesiołowski st

Gsa Magdalena Kruszewska Gnosi Joannis Kruszewski cum Gsa Clara Korycka preata filia Gsi vero Laurentij Wierzbicki Consors in Assia Ejusdem Suj Manti Sana prtter R. Rvit Quia ipsa Ex praescriptum G. Joannem Kruszewski olim Mathiae filium Chanspi mum Parentem Suum et ipsius Unos Suaves de Summa Mille Florenorum Polonorum in vim Dotis se Rntem de Bonis Paternis et Martenis concernentibus ob levatam Summam Eandem praestitamque plenariam ac Sufficientem Satisfactionem tum Subsecutam Dei hodierna per Maritum Sibi Rnti Recompensam quietat emittit liberum absolutumque facit ac praenuntiat perpetuo et in aevum praesentem Sua Recognitione praemissa firmante

Magdalena z Kruszewskich Wierzbicka st.
Wawrzeniec Wierzbicki st.

PS. MM Ludovicus Zielinski Ensifer Supremae Pltus Plocensis olim MM Andreae Zielinski Pocillatoris Terrae Rosanensis Eius Sierakowska Unor Congum filius Maritus ab Una et Marianna de Zielinskie Illris Mfici Ignatij Zielinski Succamerarij Terrae Nurensis cum olim Illri Mfica Agrethe Tuchołczanka praecreata filia Consors Pte ab altera Alias in vicem Conges Vani prtter R. Rverunt. Quia ipsi Sibi mutuam et reciprocam Omnium et Singulorum Infrascriptorum et quia Mficus Maritus Bonorum Laszewo Chomec Budy Pijawni Brzoza Smolna Dzieciewo Suwałki Wola Laszewska Gorzek Woyty et Sortium in Bonis Bojanowo Maczka sub in Pltu Plocensi et Districtu praesentis Raciasiensi iacentis et Consistentis cum Inventariorum varij generis in ipsa bonis Existentis Jam vero Mfica Consors Summarum quarumvis pecuniariarum ubivis locorum haerentium Inscriptarum et Inscribendarum habitarum et Inpost habendarum nec Clenodiorum Argenteriorum Margarethar nem Cupri aeris Stanni Vestium Vestimentorum inventariorum Denique Omnium Totiusque Substantiae et Supellectilis Domesticae Utriusque Ad Ultima vitae Suae tempora advitalitem faciunt et inscribunt. his Suis prtibus Recognitionibus ad praemissa libere et benevole accedentes Suorum haereditariorum

Ludwik Zieliński mp
Marianna Zielińska rwp

Ss Jacobus Chanyszki de mathaj filius cum Ss Eva Chyrzuszka
uxka pmercatis mantus ab Una, maryanna Kaminska de
Alberti ex Ss Martianna Labuszka pgenita filia Consors Pte ab altera
Alias inviscem Congeo Sani potter & Rvorum Quia ipsi Sibi mutuam
et raiproca Omnium et Singulor bonor Suor Mobilium et Imo
bilium Paternor Maternor hareditb et Obligab hactenus Pte habent
bona acquisiter et acquirena Summasq quarsis pecuniarias Sub.
ris tuis harene inscripte et Inscribend nec non Cupri aris
Stanni Vestium Vestimentor Inventarias denique Omnium
tbliusq Substantie et Supellectilis Domestice Ad ultima vite
Suc tempora Adeptabitatem faciunt et Inscribunt his Suis
pribus Recognitionibus pmissa firmare

Jacob Chanyszki

Maryanna z Kaminskich Chanyszka st

Ss Thomas Sutkowski de Thome cum Ss Theophia Chanyszka
peratus filius mantus ab Una, et Jeupha Chanyszka de ma
thaj filia ex Ss Eva Chyrzuszka pgenita Pte Consors Pte ab.
altera alias inviscem Congeo. Sani potter & Rvorum Quia
ipsi Sibi Mutuam et raiproram Omnium et Singulor
bonor Suor Mobium et Imobium Paternor Maternor ha
reditb et Obligab hactenus Pte et habeno acquisitor et acquirena
Summasqui quarsis pecuniarias tibiis tuis harene
Inscripta et Inscribena nec non Cupri aris Stanni Vesti
um Vestimentor Inventaria denique Omnium tbliusq
Substantia et Supellectilis Domestica Ad ultima vite
Suc tempora Adeptabitatem faciunt et Inscribunt his
Suis pribus Recognitionibus pmissa firmare

Tomasz Sutkowski st

Jeupha z Chanyszkich Sutkowska st

Nobilis ac Spectabilis Simon Cuierca Burgom.
sul Civitatis Radiazien olim
ab Una et Suis Albertus Laguna
olim Thome Burgrabij Castren Radzanowiae ex Ea ma
riana Lithuska progenitus filius Pte ab altera Pte
Suo et Ste Sophie de Millerstki primi olim Mici Vi
dois Mscislaudiensis Thesaurarii Pleane Pecuniis adme
rens voli Centes Suo proqua pacem Pacis et in Posteri
bil mut Sani potter Recedendo Recognoverunt Quia ipsi

ac 12

et quia Supra scriptas Spectabilis Cruszczak pactas Suo Laguny Genere de rebus Cunctis Mobilibus Mentionatim Victoris Hospitalitatis promiss post fata Eius Derelictis Regestis Dei primum Mensis Decembris 1779no. leto in Cruszczk per pactas S. de Mierskie primo Hospitalitatis Secundo voto Laguinowo. Existendo just pmi nuam Mantiss. in Gradali Ratu. Conscripto et Jurto Corporali Rica per rectionem. Et acta Crene Plocen. Die Decima Secunda Mensis Januarij Ao Jubilaei Sacre 1780 Solidato Specificatis Decreto Crene Plocen. Suo Secunda pestmodi Ao S. Martini Pontifici Venerandi Sublicat Die 12 Mensis Ejusdem Ao pretento 1781 Inter se Rotam ab Una et Spectabili Suo Laguny parte altera Tacta in Summa Centum Triginta Florenos Polonicales per pallegatum Hospitalitatis tam Parata pecunia quam liquoribus ac alijs mercimonijs a se Rite peracta. Decreto Crene Plocen. Sibi Rotundo Edicta Citatori injungendo Jam vero Spectabilis Laguna Suo plebato Cortis Suae me hunce Spectabilem Cruszczak de Cruce Eius Adamantibus donato ejusdem S. Laguniua Cortis ppria per m. Hospitalitatis in pignus ipsi data. Decreto Crene Plocen. Die 27ma Mensis Julij Ao hoc anno. inter pallegatum S. Laguniua ab Una et ipsum Ple ab altera emanato Assumat et Citandi demandata ob obtenta Citationis Realem Citationem petitis et plenariam Et Sufficiens Satisfactionem quietant Emittant et libris absolutis Sint ac pmittant Rigorose Supra decreto Exarato Decreto Stetur Capant et Commitant perpetuo et Sine ullo Interstitio sibi Suis Successibus reservando Crene Suis Legibus pmissa servare

Wojciech Laguna

Szymon Cwierczakiewicz

NB. Judicium praesens Trne Plocen. in Causa ad Oblationem S. Stanislai Turowski DC Plocen. Contractum in praescriptum tenutarium Stanes Kassy Mediatatis inter Ples in sensus Specificat Conscripti manuq. Cara Plum Subscriptum Respective ad Articulum Actus Specu ingressum Susapit in Jenire Sequens Mr. Dny Wielkoym. Pawem Wojciechem Pinińskim. Podczaszym Włodzimirskim. Podstarostą Sadowym Grodzkim. Luckim Ziedny, a Urodzonym Jmcią Adamem Łazyńskim. Komornickim. Ziemskim Janusznyskim. Odrugiey Strony Stanie Kontrakt Inyletni Arendowny o dobra Polowe Wsi Kars. w Województwie Płockim. a Powiecie Raciążskim leżący w niżey Opisany Sposob. iż Urodzony Wojciech Pinski Podczaszy Włodzimirski. Podstarosta Grodzki Lucki. tegoż Województwa Jum Odiallo.

Pnrzeczonych

Przeszłych Dobr Kress połowy Wsi Kars Buwem Daymy y Na
turalnym. po zmarłych nigdy Jchmc Panach Pawle y Konstancyi
z Mosburskich Pininskich Rodzicach. swych na się Spadłych Dzie
ch, maiąc tu względem. Siebie wrodzonej Czci y tytuł Potomstwa Do
Wielgo Anincja Pininskiego. Porucznika Regimentu Gwardyi Pie
Hrabiny Brata Swego Rodzonego. Starszego Wiarystego. nasyci
Dziedzictwa. a niemogąc dla interesowania swego w Litewskim
Woiewodztwie Wołynskim. w Dziedzictwie swym Karsach. Cier
mitteig należytey mer Se uprzedzic bez Same połowe Wsi
Kars maiąc względ na przychylne zawsze Ku Jmieniowi swemu
Vrodzonego. P. Adama Lagynskiego. Komornika Ziemskiego Zaw
skiego. Stolecznych Chamm ze Wszystkim Poddanemi Cia
gtami, Pustemi, Vroczyskami, Zagrodnikami, Ogrodnikami, Wie
lakimi Dworskimi y Przybudynkami, Polami, łąkami, Ta
Pianowęziami, Pastwiskami, Sianoży, Gajami, Zarosłami, Stawa
mi, Rzekami, Kurzemami, Arenda, Karczmą, zgoła ze Wszystkie
mi tak z Poddanych iako y Karczem, wynikaiącemi Pożytka
mi y ich przynależytościami nic nowego nieustanawiaiąc ani
stanowiąc przywłaszczaiąc w trzydziestą Arendowną puszczę y pora
ję posesyą a to tym Prezentem. aby P. Adam Lagynski Possessor
Wspomnionego Połowy Wsi Kars. Sobie pożytku Intrat tak
z Poddaństwa. Arendy Karczemney iakiey z Kar[illegible] wypływaią
cas iak może być do Naylepszego. stanu przywodzał Budynku
Dworską y poddanych poprawiał, y z Gruntu potrzebne wystawił
Czynsz na Woyska Cudze Ziemskie y własne Ogrzyste Zwyczaj,
tudzież prawne Expensa. z tychże Intrat zastępował, Których
to Dobr połowy Wsi Kars Possessya. P. Pan Komornikowi Ziem
skiemu Zaułkowskiemu. takto się do Wigilij Swiętego Jana
Chrzciciela to iest Dnia Dwudziestego trzeciego. Miesiąca Czerwca
Roku teraźniejszego Tysiąc Siedmset Siedmdziesiąt Drugim
przypadaiącego Zapłaci ma, tak o takowym. że Dniu y Ro
ku za tal[illegible] w Roku do Roku przyszłym Tysiąc Siedmset
Siedemdziesiątym Piątym. Komunikuiący y Ustawa powinna
a pod Determinatum here Trecentum Wiecy Woyciech R-
nowski. Podczaszy Włodzimierski. Prezentuiąc Swoie Dziedzictwo
z Possessyi P. Adama Lagynskiego. Komornika Zaułkowskiego.
Debrał Wolen zostaie na przypadnie zas. z Kontraktu na niny
szego Terminu Obiecia Possessyi Wrny Jurisdator P. Pan Possesso
ris Jntromissya Vrzędowna w Połowie Wsi Kars. w tę Cześć Ko
re Na Petra Possessionem Contulit Patronus Przypisał drugała

a

a po nastąpionym w tych trzech latach Kredytora Possesso
ryalnego Zaspokojeniu przez Wgo Woyciecha Pinińskiego.
Jmp. Datora. pria in pmam Jego. Acquirenda quietatione
et Cessione Actt Protocollo y te Rzeczy wykupić się maiącą
Wzięty Prawodawca Dziedzic Jmp. Laszyńskiemi Possessorii
co do Possessyi nieważpliwey iego. mysłania, Jnwentarz Dobr tych.
Obyczaiem Dawniey practykowanych. powinnosci y cimpu
Possessorom podawanych. na Granicę bez Wzmiankowania Pod
nych Jmp Adam. Laszyński Possessor Sam bona Conscientia
Pisca Obligatur. Za którego Possessyi iezdzby nieuiszczaiąc albo
Prowolicia Zboi Zdarzały się tedy Zaszey Banicji Kanyi od Wgo
Woyciecha Pinińskiego. Podczaszego Włodzimirskiego. Dziedzica
protendowac niema, z Przyczyny że ta Possessya po ipsiusmet Re
cepitatibus fundi Do Siedlca manus. pozorzą się, Jeżeliby zaś
w Nadwyrężeniu Possessyi swey
Jmp Laszyński Possessor na Reparacyą Gruntowa y potrzebna
Expensa. Exigował, tedy za pozwaniem Sprawiedliwych Rego
stviu Wiecznym Dziedzic przyszłe. obowiązuie się, Zaziwy
tak Ozime iako y Jarzyne które w Roku teraźiejszym Zasie
cia Swoiey Possessyi na Granicy JP Possessor Zostanie, takie przy
wyszcia z Possessyi Wiecznemu Dziedzicowi Oddania y Zostawu
obliguje się, którem to Kontrakt. Stronę Obydwie pod Pieczęcią Zie
skiemi Przyiąć powinne Są y na to swemi Rękami Swemi
przy Uproszonych Przyiaciołach. podpisawszy Dan w Pawonkach
w Woiewodztwie Wołyńskim. Dnia Siodmego Maja Roku
Tysiąc Siedmset Siedmdziesiątego Drugiego Woyciech Pi
nińskii Podczaszy Włodzimirskii Podstarosta Grodzki Łucki ma
nu ppria. Loco Sigilli Scabilitij Cera rubra Expressit Adam La
szyński Komornik Ziemski Łucki Jako Krzyżtof mianu ppria Przyczy do
Kontraktu tego Od Obydwuch Stron Przyiaciel podpisuię się Jozef
Rybicki Wsipski Powiatu nowogrodzkiego. Przyczy do Kontraktu
tego Od Obydwuch Stron Przyiaciel podpisuię się Piotr Janiszewski Podsk
Czarnej Die Septima Maij ureiatum Od Wgo Jmpa Woyciecha Pi
nińskiego. Podczaszego Włodzimirskiego. Podstarosty Grodzkiego Lu
ckiego. na Potrzeby y Expensa Dobr Kazu N 10 z których Regestr Ce
pessy po Kazau powinienem na co się podpisuię Adam Laszyński
Komornik Ziemi Łuckiey manu ppria Pro Cuius quo
piu certo Contractus cum Codicillo in acta posuit Jnsinuationem.
Jan Offerens pria Scabilij Suj quietatione Domo ad se recepit.

Ad

EG Martinus Gutkowski et Lucae
Gutkowski filius eum ob et Marianna
Zlobodzka procreatus ab una et Ca
simirus Mączewski ob Faliani fi
lius suo et Alberti Mączewski fra
tris sui germani nnē parte ab alte
ra Sani pltr Fuerunt Quia Ipsi
se se mutuo et ab Invicem de Causis
et actionibus Judicianis respectu mu
tuarum Sibi perpetratarum Violentiarum et
Illatarum Injuriarum ad Judm praesens
Intentatis et Institutis Inquisitioni
busque hisce in Causis eductis ac De
retis tectis Inquisitionibus hocce in
Judicio Inter se Rntes et abrefratrem
G Mączewski alioque emanatis praecipue
tamen ~~Unius~~ Primo in Nocte Feria quar
ta post Festa Solennia Sacri Pente
ecten 1774 altero in Raciąz Feria
Secunda ante Fm Purificationis Glo
riosissimae Virginis Mariae in anno
1775 utrisque in Judicio praeremptoriis
tum Vadijs Capitanealibus ac quo
tis nec non Possessionibus Turni Gradu
Decretis Comprehensis et Sententi
atis tum quoque Manifestationibus
obductionibus quomodocunque coram gri
bussis actis Interpositis processibus
Condemnationibus quovismodo Sub
secutis praetensionibus ex quacunque
re et occasione emersis et pulu
lantibus adseque Rntes qualicunque
modo ad Diem hodiernam Usurpatis
Ex Inita amicabili Compositione prae
stitus

praestitaq Satisfactione quietant emittunt
et liberos absolutosq se se faciunt De
creta Suprascripta ac Eorum rigores morti
ficant processus quosvis Inquisitiones Ma
nifestationes protestationes obductiones
Cassant et annihilant pretensiones
quasvis quomodocunq ad se formatas et
ad Diem hodiernam etiam respectu vadiorum
quotarum ac Sessionis Turricae usurpatas
ac ex qualicunq re et occasione emersas ab
sorbunt et pro nullis in perpetuum reputant
ab Ipsaq benevole recedunt nihil sibi
horum omnium reservant et modo quovis
relinquunt. praesertim Legis Recognitio
nibus praemissa formantibus

Marcin Gutkowski rt
Kazmierz Mączewski rt

G Martinus Gutkowski G Lucae Gutkowski
filius cum ad G Marianna Złobodzka procre
atus Sanus pltr Rnt Quia Ipse Geo Pau
lo Zołtowski Vice Notario Terri Plocensis
G Martini Zołtowski cum ad G Hedvigi Biało
skorska procreato filio eiusq Successori
bus Totas et Integras Sortes Suas Mobiles
et Immobiles ~~Paternas~~ Maternas haere
dibus obligatis post ad G Mariannam Złobod
zka Matrem Suam in se Rnter Jure
naturali erga G Simonem Gutkowski
fratrem suum germanum devolutam
seu alio quovis modo et Juris Titulo
Concernentem Inst Super Bonis anti
quitus

antiquitus Bębnowo Nobilium ad prae
sens Bębnowko nuncupatis in Pltu
Placz Districtu vero praesez Racią
ziensi Consistez Lib et Jacez Jam ex
nunc cum omni et Integro Jure suo
Dominio proprietate propinquitate
ac cum omnibus Eadem Sortium utili
tatibus Usibus fructibus et Commodis
ut pote arcis aedificiis hortis agris
pratis campis sylvis Berni rubetis
nemoribus aquis piscinis piscibus
torrentibus aquarum quibusvis decursibus
attinentiis et pertinez gtlr Universis
nihil sibi suisque Successoribus reser
vando sed ita tale longe Circumferen
tialiterque put Eadem Sortium suis me
tis et limitibus ab antiquo Extabant
et Extant Insistendo Contractui in Bę
bnowo die Sexta Septembris anno
Domini 1781 in ordine resignationis
Eadem Sortium Inter se Rnten abunca
et Spr porte ab altera Iuito et Con
fecto pura mera et Irrevocabili Do
natione Dat donat Vendit Inscri
bit et Resignat perpetuo et In eadem
Intromissionem admittit Iuitionem
gtlem et Evictionem specialem ab
omnibus in genere Impedimentis quar
in Personarum propinquarum et Remo
tarum praecipue a G Barbara Gut
kowska G Antonij Starczewski
Conserte Sorore sua germana

Sua germana Cavet Idque Sub Da
mnis Terrestribus pro quibus utique
Respondebit Sui cum Posteris
Marcin Gutkowski

Idem G Martinus Gutkowski Recogno
scens Sanus pth Rrit Quia Ipse Gsm
Paulum Zołtowski Vice Notarium Terrae
Ptoc ob Martini filium ex odG Hedvigi
Białłoskarska progenitum ejusq Suc
cessores de Summa Trecentorum Florenorum
Poloniae pro pretio Sortium Bonorum cum au
te Bębnowo Nobilium ad praesens Bębno
wo nuncupatorum per se Rnfer ebi
hodierna actis Praes Ipsi resignatorum
Contractu Certo resignatorio die sexta
Septembris cum anno elapso 1781 cum Bę
bnowo Confecto Constituto Conditio
ta provenienti oblevatis summam
Eandem quietat emittit et liberum
absolutumq facit Contractum quo
ad Exclusum Suum mod Cassat perpetuo
et Indevum Praes Sua Rne praemissa
firmante Marcin Gutkowski

GG Martinus Gutkowski G Lucae
Gutkowski filius cum odG Marianna
Złobodzka procreatus ab una et Pau
lus Zołtowski Vice Notarius Terrae
Ptoc

Plocen. od Martini filius ex odg
Hedvigi Białoszewska pro genitus
parte ab altera Sam. Pllr Rvenerunt
Quia Ipsi Contractum Certum respectu
resignationis Sortium Br. antiquitus
Bębnowo Nolitum ad praesens Bę
browko nuncupatum Inter se Rntes
die sexta Septembris in anno
1781 proxime elapso in Bębnowo
Confectum manibus Rntum Subscri
ptum in omnibus Quae Contractus
punctis Clausulis nexibus legamen
tis approbant Confirmant et Rathi
ficant perpetuo et in eorum Idq
sub Damni Terrestribus pro quibus
aliq Rndebunt Suis Cum Posteri
foro vadio Caeterisq Contentis.

Marcin Gutkowski
Paweł Zołtowski Regent Ziemski
Płocki mpp

Actum in Bilsko in Trnis Communibus Tribus Plocene
Districtuum Bilscene Simul et Plocene Tra Tertia post
Dnm Rogationum proxa Scilicet Die Septima Mensis
Maij Ao Dni 1782.

Coram Mfico Antonio in Ciołkowo Woźnicki Subjudice Absentis Mi
Judicis locum tenente Josepho in Gordowo Rokitnicki locum Mfici
Judicis Trnis Plocene Electo Subdelegato locum Subjudicatus men
te legis possidente Francisco a Ciołkowo Ciołkowski Notario Tribus
Plocene et Tribuno Raciązuni

N.S. Laboriosus Urbanus Cieszewski od Alberti filius persona libera nulli
Dominio Subiecta nec Compulsus nec Coactus aut alio quovis
modo Circumventus. Sed Spontanea et libera Voluntate palam.

publice

publice ac perexpresam Recognovit. Quia ipse Considerando Cum
da Jurisdictio Super Directis Dominis dominari Solita Leg
poculis habito quod tutius. et Securius Sub Dicato manere
quam hac et illac per orbem divagari Jam ex nunc et Deffuta
M Josepho Zielinski Notario Curiae Plocen olim alberti filio cum
Ephrasina Rubowska procreato Episcopi Utriusq Succibus. se
ac Suos Successores pro vero et indubitato Subdito intradit et Subi
cit Omnesq Manupatum vice posterosq Suos assumit offerendo.
se Ea Omnia quae per vros et vri Dubitatos Subditos Propriata
rijs Dominis possagi Solent Exhibituros et Expediturosve hac
Sua pti Recognitione premissa libere et benevole audere.

Urban Cuipscinski st.

Mgnus mathias Kurbergski Ensifer Pthus Plocen ats M Joannis
Ensiferi Pthus Plocen filius cum ats M Evae de L. Konarskie pro
creatus Sanus potter Lrdo Recognovit Quia ipse M. Theodore
Kurbergski ats M Theodori Kurbergski Jaroszewski Camerarii et
Egidis Plocen Pthus relicte Civis Vidue Sororis Sue germane et
ipsi Utriusq Successibus. Laberiscar. Barbarens. Kowalowna
de Bonis Hamoff Subditan Sue Laberiscar Thome et Theresie
Conjugum Filiam Ancillam. cum omni et Integro Jure Suo Domi
nio proprietate ac cum Omnibus Ejusdem Subditanibus Duobus Laboribus
Dativis Vigiliis. Tributisve ac cuiuscia obedientia per ipsi portari Solita
nihil pro se ac Suis Successibus ac premissam Subditam reservando
aut aliquo modo Rejiciendo. ex affectu fraternali pura mera
et Irrevocabili Donatione Dedit Donat Vendit Transmisit ac resi
gnat perpetuo Rogi et vri eorumdq Sub Damnis Tribus pro
quibus ubiq Respondebit Suis cum posteris. & Suj Recogno
scens hereditariam.

Kurbergski mpp

M. Theodora Kurbergska ats Joannis filia ats vero M Theodori
Jaroszewski relicta Conserv Vidua Sana potter Lrdo Recognovit Quia
ipsa M. Mathiae Kurbergski Ensiferi Plocen Fratrem Suum ger
manum et Egidis Utriusq Successores de Causa et ad eam Judiciaria
ad Judm Trie Plocen Et Pte Sue Actus Cons Cum. pro Extradi
tione Lre Barbarae cum rebus Eorum ppria Instituta tum Manu
tione Lre Barbarae cum rebus Eorum ppria Instituta tum Manu
Coram Actis Cruis Plocen Die 15ta Mensis Septembris. ats pri ela
pso 1801mo. per se Rolam Cones ipsi reptu premisso Protestatus ne
no de Omnibus et Singulis pretensionibus. ex quacunque fonte
Emicantibus Ad Dum Reduxisse. per se Rolam Ad Eam habita
ex inita Amicabili Compositione pactisq plenaria et Sufficiente
Satisfactione quietat Emittit, liberat absolvitq fecit ac pmittat
perpetuo et imposterum. Manen Supra dicta Declarat ac totum
processum Ea vi Causa Subsecutum Tollit Cassat et Annihilat per
petuo et vi eorum nihil pretensionis Sibi reservando prenes Sua
Rgnè premissa firmare. Teodora Jaroszewska Ea

Actum in Siepre in Terminis Com-
munibus Terrestribus Plocensibus
Vigore Legis in Diem Lochernam
Incidentibus Feria Tertia post Do-
minicam Exaudi Proxima scili-
cet die decima quarta Mensis
Maij Anno Domini Millesimo
Septingentesimo Octuagesimo
Secundo

Coram MM Antonio in Cotkowo Wo-
Zniecki Subjudice in absentia M Judicis
Terrestris Plocensis locum ejus tenente Josepho
in Gridowo Rokitnicki Tribuno Racie-
sensi in locum M Judicis Electo Sub
delegato Judice Francisco in Cotko-
wo Cotkowski Notario Terrestri Plocensi

G Stanislaus Zachowski ob Josephi
filius Sanus pltr Rndo Rlis Zoria Ipse
G Petrum Cieszowski ob Ludovici filium
ejusq Successores de Summa Triginta
Unius aureorum Hungaricalium Scripto
manuali in Siepre die vigesima ~~pro~~
~~ma~~ Nona mensis Januarij anno proxi-
me elapso 1781 per Ipsum in personam
Rntis dato ad Solvendum assecurata
Decreq Judicij Officij Crus Plocensis Feria
Secunda Pridie Festi Sancti Martini
~~[illegible]~~ Pontificis Venerandi scilicet
die duodecima mensis novembris Eodem
anno elapso Inter se Rntem ab una
et Ipsum parte ab altera Sato sibi Rnti
adjudicata obtevatam Summam
Eandem quietat emittit et liberum abso-
lutumq facit Scriptum manuale
Cassat rigorem Decreti mortificat

perpetuo

perpetuo et eo ipso pro ea re
cognitione predmijs firmante.
Stanislaus Zaluski St.

N.S. SS Mathias Brudnicki dim Francisci et Alexander Krajewski
ab Petri Jdj ab Una, et S Stanislaum Predpotski Burgabius
Castrenses Plonen SS Adami Predpotski Filius Pl ab altera Sanipotes
Lodo Jucerunt Quia ipsi Complanationem vitijs Vindicationis
Successionis per ab Jodocum Brudnicki Josephum Brudnicki ab
Matheij filium Suos Patrium Fratrem Patruelem et Consanguineum
Praepositum Sudlmiense sive principalitas Lites devolutas hic
in Supra Dei Loquentes in acta Contenta inter se Lites Conscripsit
Manibus Suis Patrium ac amicos Subscriptos Decimis Tribus
Similatas in Omnibus punctis Clausulis reatibus ligamentis pro
Calendis Contendis approbant Confirmant et Ratificant Quoque
Suis Fratribus promisa firmare

Matey Brudnicki St
Alexander Krajewski St
Predpetski Bgb Pobij

Actum in Supra in Primis Communibus Tribus Plebeis
Feria Sexta post Dnm Crucis proxima Salutat Die Decima
Septima Mensis Maij ao Dni 1782 Celebrati

M.R.P. Fridericus Valentinus Ludovicus de Dobrzelicze Actuarius Juratus
palam Fuit Quia ipse habitis Secum Nobilibus Antonio Wielowiejski
et Nicolao Lugowski gratia Residentiae Testimonij Sibi Exhibitis Ex
Officio a Requisitione Mtis Francisci Dobrzelicki Capitanei Vicinianen Fuit
in Bonis Sudow. Die Undecima in acta Contenta et Jtia Condescendens
Eundo Requirentem in Sedem Status S Bona Sudowa municipalia Die
Duodecima Julij Anno Currenti ad Videndum Assecurationis in Dobrow alias Dei Tertia Julij
Anno Currenti ad Videndum Assecurationis in Dobrow alias Dei Tertia Julij
1779no ao per M Bartholomaeum Jaknowski Ejus Requirentem Data
intromisit et vestivit ac vi mali praesidij prospicue remisit in pu
Jn cujus rei Contradictarum reliquit de quo pariter Jpse Mtis fuit Relationem

Ensuus Stanislaus Zaluski ab Josephi filius
Sanus plus Quit Quia Ipse S Albertus Zyto
wicki Petronij Zytowicki dicti Ejusdem filius
ejus Successores de prima generationis
per Universitatem Marcum Polij Decreto Judi
cij

Judicij officij Crac. Ploc. Feria Secunda
post Fm Circumcisionis Christi Domini
proxima scilicet die Tertia mensis ~~Mar~~
~~tij~~ Januarij anno 1780 Inter se Rnte ab una
et Ips ac alias parte ab altera prolato Sibi Rnte
pro attentatis violentijs adjudicata ne
non Sessione Turnica per quatuor Septi
manas Ea Decreto ad explendum assigna
ta tum quoque Condemnationibus tam
in Trno Satisfactorio per ed Decretum
Pfixo quam alijs quibuscumque in Officio
Crac. Ploc. Super Ips ex Parte Rntis
obtentis totoq et Integro processu
quomodolibet Subsecuto ~~[illegible]~~ ex
Inita amicabili Compositione prae
stitaq pro praemissa Marcis ac Sessio
ne Turnica tumque pro processu Sibi
Rnte plenariam ac sufficientem Satis
factionem quietat emittit et liberum
absolutumq facit rigorem Decreti Mar
tificat Condemnationes ac totum proces
sum Cassat perpetuo et in dorsum ni
hil praetensionis ad diem hodiernam Si
bi reservando praesens Sua Rne prae
missa firmante

Stanislaw Zochowski

N.S.

Mt Adamus Laczynski Camnicus Gnlis Pltus Plocen. gdo Martini
Filius cum ad Gsa Marianna Bukowska percatus ad vero P. Thomae
Bukowski Steriliter Vita functi Sororinus germanus et Naturalis
Succor Sanus pttr R. Rvit Quia ipse P. Carolum Osmolski et Ejus
Succores de Summa Viginti quinque Aurar. Hungaricalis per Eundem
Gm Osmolski a pdcto ad Gsa Thoma Bukowski Rdis Avunculo Steriliter
Vita functo ad verbalem assecurationem Contracta et vice Rntem

Jure naturae

jure naturæ devolutæ ob Solidam Plenariam et Sufficientem Satisfactionem realemq; Quasi Summæ Solutionem quietat Emittit Liberat Absolutumq; facit ac pruntiat perpetuo et irrevocabiliter Cessionem gratiosam et Evictionem Specialem ab omnibus in genere imprædimentis quatenus pervenire in futurum promisit Summa Curiæ Damnis Tribus quibus ubiq; Indemnis Suos eum posteris.

Adamus Lazynski Cpsp

Actum in Plonsko in Domibus Communibus Tribus Plebeæ Districtuum Plonsken Simul et Raciąż in præsentia Continuatione Antonii Cæsarum Vigore Legis in Diem hodiernam indictibus Feria Quarta post Festum Sanctæ Trinitatis proxima Subiit Die 22. Mensis Maij. Anno Domini 1782do.

Ego Thomas Petrus Szczerkowski ob Josephi filium ex ob Christina Kalkuska matrimonialiter progenitus Samus propria Manu Ego Lucia ipse Pro Gabrieli Kalkowski ob Balthasari filium cum ob Mariana Zelechowska procreatus Filio Ejusq; Armis Successibus arceo. Suaq; hæredib in Bonis Kalkowskich et Literam post ob Christinam de Kalkowskich Szczerkowska Matrem concernentibus omnibus et Integre Juste Sine Dominis Proprietate Pro quitate Utilitatibus hæredib accum. Obg Curtis terris Utilitatibus usibus fructibus et Commodis ad juste hæredis Agris pratis Campis Sylvis Cursi Lubtis nemoribus aquis Stagnis piscinis piscibus fluviis fluminibus aquarumq; quibuscunq; Accessibus Attinentiis et pertinentiis aliter Universis in nullis penitus exceptis nec pro Se et Suis Successibus reservatis et Ita tanto longe Civiliter solemniter pro Cessa Arcia ut Suis meliis Extant et Esse Durature ejq; Retum Convenerunt pura mera et Irrevocabili Donatione insistendo Contradicq; Renunciatione Datæ Ejus ut Pacto Una, et Ipse Pro alterna fuit et Confessus Dat Donat cedit Irrivocat ac resignat perpetuo et irrevocabiliter Cessionem gratiosam et Evictionem Pro Plebe Plonensi Districtu Plonsken Simul et Raciąż Sitam Medias Pag Plebis Inundacionem et Stanislaum Dzierzanowskich ac Mathæum Zabłockich Pedanæos.

Spten

Spem ab Obus in genere impedimentis quarum personarum
Cavet et se inscribit nre Sanus idq Sub Damnis Tribus pro
quibus Ubique Respondebit Suis cum posteris.

Krysztof Grambczewski

G Antiphorus Grambczewski olim Josephi Filius ex ob Gsa
Cristina Rakowska matrimonialiter progenitus Sanus pltto
Recedendo Recognovit Quia ipse Gm Gabrielem Rakowski ob
Balthasari cum olim Gsa Marianna Zelechowska procreatum
Filium Ejusque Unios Successores de Summa Centum Florenorum
Polonicalium pro pretio Arcar in Bonis Rakowo Sile per se Rsten
ipsi Die hodierna resignatar Contractu Venditorio in Rakowo
Die 18va mensis Maij Ao Currente Inter se Rstem ab Una,
et ipsi Pte altera Conscripto et Confato Constituto et Condictata
ob levatam Summam Eanae pstitamque plenariam et
Sufficientem Satisfactionem Quietat emittit liberum abso
lutumq facit ac pronuntiat perpetuo et in eorum nihil pten
sionis Sibi Reservans psne Sua Rne pmissa firmans

Krysztof Grambczewski st

Actum in Plonsko in Termi
nis Communibus Terrestribus
Plocensibus Districtuum Nen
scensis Simul et Raczien
sis Una Cum Continuatione
antenorum Causarum Feria
sexta post Festa Solennia
Sacri Pentecosten Proxi
ma Scilicet die Vigesima
Quarta mensis Maij Anno
Domini Millesimo Septin
gentesimo Octuagesimo
Secundo Celebratis

MM Antonius Niszczycki Ve
xillifer Sieprzecz Pltus Plocz od

Illustr

Illustris M. Valentini Niszczycki Ca
stellani Rauquie Cum IM Dorothea
Korczewska Castellanissa Livenen
Peractus filius ex una et Sophia
de Szymanskie ob M. Josephi Mi
kiewicz Ensiferi Bracławien Relicta
Consors Vidua et ab Eod ob Manto
suo Domina Advitalitialis Mater
et Franciscus filius Mickiewicz
et quid M. Franciscus Mickie=
wicz suo et M. Ignatij Mickiewicz
Thesaurarij ~~Brac~~ Scepreciensis Su
prafati ob M. Josephi Mickiewicz
filij fratris suj germani vigore spe
cialis Plenipotentiae In Castro Za
crocimensi Feria Secunda post
Dicam Rogationum videlicet die
Sexta mensis Maij anno Praes
per Praefatum M. fratrem in rem
suj Rnti ~~fa~~ ad Infrascripta per
agendum facta et recognita ~~mo~~
pro quo pacem Cavet et se de Bo
nis suis Inscribit nnc parte ab
altera Sani pllo ~~Rndo~~ Reverend
Quia Ipsi Contractum Certum re
spectu Cessionis Summar in Bo
nis Unieck MM Westow Hae
redit ~~sub~~ modo Obligatorio
Lierem Sibi Rnti M. Niszczycki
Servienem in Lisce Bonis Unieck
die decima octava mensis Maij an
no Praes ~~Conscriptum~~ Inter se Rntes

Conscriptis manibus Recognoscens
et amicor. Illud expressorum Subscri
ptum Vadio Centum Unius Milli
um Trecentorum Triginta Trium florenorum
et grossorum decem Polon. firmatum
in omnibus ejusdem Contractus pun
ctis Clausulis nexibus ligamentis
foro vadio Caeterisq Contentis ap
probant Confirmant et Ratificant
perpetuo et in dictum Idq Subdela
mnis Terrestribus pro quibus aliq
Rendelunt Sigi Cum Posteris

Antoni Niszczycki C. S.

Zofia z Szymanskich Mickiewiczowa
Franciszek Mickiewicz Miecznikowicz Brasławski
Swym y Brata swego Imienie Ignacego Mickiewicza
Skarbnika Sierpskiego.

GG Laurentius et Gaspar Dobrscy od
Valentini filij Cum od G Catharina Star
czewska percati Sortis Br. Rylituy Koko
szki Haeredes ab una et ~~[illegible]~~ Antoni
us Kondracki od GG Michaelis Kondracki
et Barbarae Mniecznikowska Conjugum
filius parte ab altera Sani pltr Re
cedendo Rocerunt Quia Ipsi Contractum
Certum respectu resignationis Sortium
Bonor. Rylituy Kokoszki in Pltu Ploc et
Districtu Pr. Plonsk Consistens ac Salcor
seu fundor. dictor. Kowalszczyzna ad Lond.
Sortem spectan. die vigesima mensis
Maij in Oporow Anno Pr. Inter se Rntes Wilo
fratres Inter se Germani

et Confect.

et Confectum manibus ~~omnium~~ Recogno
scens ac amicorum Illud expressorum Subscriptis
vadio quadringentorum flor. Pol. firmatum in
obus ejusdem Contractus punctis Clausulis
nexibus ligamentis foro vadio Caeterisque Con
tentis approbant Confirmant et Ratificant
perpetuo et in dominium Idem Sub damnis Ter
restribus per quibus utique Radebunt Sup
Cum Postaris Wawrzyniec Dobrski ut
Kacper Dobrski ut
Antoni Kondracki ut

GG Laurentius et Gaspar Dobrscy ob Va
lentini filij Cum ob G Catharina Starczewska
percati Sortis in Bonis Rylitwy Kokoszki
et fundi nuncupati Kowalszczyzna Haere
des Sani pltt Recognoverunt Quia Ipsi
Gro Antonio Kondracki ob Michaelis
filio ex ob G Barbara Mniecznikowska
progenito ejusque Successoribus Illmis Sortes
suas totas et Integras Mobiles et Immo
biles Paternas Maternas haereditatis obli
gatorias una Cum Salcis Seu fundis nun
cupatis Kowalszczyzna ad Easdem Sortes
antiquitus spectantes post ob Parentes suos
~~[illegible]~~ et alias quasvis Perso
nas Jure naturali in se Rntes devolutas
aut alio quovis modo et Juris titulo se
Rntes Concernere in Bonis Rylitwy
Kokoszki in Pltu Plac et Districtu prae
sens Plensae Consistentes Sit et Jacere Jam
ex nunc Cum omni et Integro Jure suo
Dominio proprietate propinquitate titulo
Haereditatis ac Cum omnibus ejusdem

Sortium et Sulcorum seu fundorum nuncupatorum Ko
walszczyzna utilitatibus usibus fructi
bus et commodis ut pote arcis aedificijs
hortis agris pratis campis sylvis berni
rubetis nemoribus aquis stagnis piscinis
piscibus fluvijs fluminibus aquarumque qui
cuivis decursibus attinentijsque et perti
nentijs gloriae universis nullis penitus exce
ptis nec pro se suisque successoribus reser
vatis sed ita tale tenge circumferentiali
terque prout Eadem Sortes et Sulci Kowalszczyzna
sui suis metis et limi
tibus ab antiquo extabant et extant
pura mera et irrevocabili donatio
ne dant donant vendunt inscribunt
et resignant perpetuo et in aevum in
tromissionem ex nunc admittunt vi
tionem gloriam et evictionem specialem
ab omnibus vigenere impedimentis cavent
idque sub damnis terrestribus pro
quibus ubique respondebunt suis cum
posteris ac nihilominus ipsi recogno
scentes praetensiones quasvis ex quocun
que fonte emicantes ad successores ob
G. Martini Dobrski habitas cum omni
et integro jure suo monte contractus
venditorij respectu Sortium praerecensitarum
et Sulcorum dictorum Kowalszczyzna praesen
resignatarum die vigesima Maij inter se
Rntes ab una et eundem G. Kondracki parte
ab altera in Ogonowo anno praesenti
et actis praerevolutae hodierna roboratis
Personam praefati G. Antonij Kondra
cki transferunt et transfundunt prae
sentes suis Rnibus praemissa firmare

Wawrzyniec Dobrski rt
Kacper Dobrski rt

GG Laurentius et Gaspar Dobrscy od G Va
lentini Dobrsky ex od G Catharina Stanc
uska procreatis sani pltr Recognoverunt
Quia Ipsi G Antonium Kondracky od Mi
chaelis filium ex od G Barbara Mnieczai
kowska progenitum ejusq Successores de
Summa Quadringentorum florenorum Polonicorum
pro pretio Sortium Bonorum Rybitwy Kolo
szky et Sulcorum seu fundorum nuncupatorum Ko
walszczyzna die hodierna Ipsi per se Re
cognoscentes resignatis Constituto Condictata
provenientes obtevatis Summam Eandem quae
tant emittunt et liberum absolutumq
faciunt perpetuo et in divum praesentis
Recognitionibus praemissa fir
mantibus Includendo donum maritale
et fratres Interve germani

Wawrzeniec Dobrsky rt
Kacper Dobrsky rt

Haec quietatio in Protocollo distincto in Papiro a Thesauro Rni medij florenis gratis est Suscepta

NS. G Valentinus Strzeszewski Burgrae Crenae Plocensis et Adami ex od Gra
Catharina Pezkowska progenitus Filius ab Una, et M Josephus Pez
kowski Judiciae Trnis Cuchanae od Casimiri cum od M Rosalia Gra
bowska procreatus Filius Pte ab altera. Sani pltr Rdo Rvorent Quia
ipsi Complanationem Certam Plociae Die Vigesima Tertia mensis
Octobris Ao pri elapso 1781. Inter se Rptes Conscriptam et Confectam Ma
nibus Suorum Partium ac Amicorum proprijs Subscriptam in omnibus Episcopis
Complanationis punctis Clausulis rexibus ligamentis Ceterisq Contentis ap
probant Confirmant et ratificant perpetuo et in aevum idq Sub Da
mnis Terrestribus pro quibus ubique Respondebunt Suis cum
Posteris.

Valentinus Joannes Strzeszewski
Burgrabius Crenae Plocensis mpp

Josephus Pezkowski mpp

M Antonius Kossobudzky od MM Joan
nis et Constantiae de Mnieczkie Conjugum
Kossobudzkich filius Sanus pltr Rnt.

Qua Ipse GG Mathiae Swierczewski
G Hiacinthi Swierczewski filio et Ca
thorinae de Cyndackie Conjugibus Gen
tis Successoribus LL Martini
annam L Ignatij Jezwiak de Bonis
Kraykowo Subditi Relictam Consortem
viduam dictam Rezina Matrem Aga
tham ancillam filiam Joannem ado
lescentem ad L Alberti Szerszenie
wicz de Eprae Bonis Kraykowo Subditos
suos haereditatis jam ex nunc Cum omni et
Integro Jure suo Dominio proprietate
propinquitate Titulus haereditarii ac cum omnibus eorum Subdi
torum utilitatibus Usibus fructibus et Com
modis dierum laboribus Censibus datis
rebusque eorum proprijs ac tota Suppellectili
domesticae praedictorum Subditorum pura mera
et Irrevocabili donatione dat donat
vendit Jurisdicit et resignat perpetuo et
in aevum Tuitionem glem et Evictionem
Specialem ab omnibus in genere Impedi
mentis quarum personarum propinquarum et
Remotarum praecipue tamen a MM Patruo
Fratre et Filiastri Kossobudzkie sui
Rnti Cavet Idq Sub clausulis Terrestri
bus pro quibus Ubiq Rndelit Legi Cum
Posteris

Antoni Kossobudzki mp

GG Eva Gosciensky ad G Francisci
Gosciensky Sortis in Bonis Mysłkowo nun
cupatae Kędzierowizna in Ptu Plac et Di
stricta Pr Ptoprecz Consistens sitae haere
dis filia cum ad G Theresia Cywinska
nonfinum

GG Petrus Brzeski ad Christophori fili
us cum ad G Eleonora Lepkowska procrea
tus et Eva Gosciensky ad G Francisci
Gosciensky

Goscienski Sortis in Bonis Mysłko
wo in Ptu Ploc et Districtu praesens Non
secus Consistens Sita nuncupata Kędzie
rowizna Haeredis filia eius ob S. Theres
sia Cywienska percata alias Mi
cen Conjuges et quae Consors in as
sistentia ejusdem sui Mariti ab una
et Ignatius Miłobędzki Burgrabius
Crenensis Plocensis ob Joannis filius eius
ob S. Magdalena Malewska percea
tus parte ab altera Sani pltr
Ruerunt Quia Ipsi Contractum Cer
tum in tytu resignationis Sortis
Br Mysłkowo dictae Kędzierowizna
die vigesima Sexta mensis
novembris anno elapso in Mysłko
wo Ubi se Rati Initum et Confe
ctum manibus Rationis et amicor
Illud expressor Subscriptis vadio Non
gingentor fl Pol firmat in obus
ejusdem Contractus punctis Clausu
lis nexibus legamentis foro vadia
Ceterisque Contentis approbant Con
firmant et Rathificant perpe
tuo et in dom Idq sub damnis
Terribus pro quibus Ulique Rndebat
Sup Cum Posteris

Piotr Brzeski et
Ewa z Goscienskich Brzeska

Ignacy Miłobędzki Pd G Płocki mpp

Emittit libros apertos &q fassit ac renunciat inscriptionem & preces
ado Exarchi tollit Cassat et annihilat perpetuo et in eorum pristinum Statum
Eyrie ad & premissa libere et benevole accedens
Helena z Sokolnickich Makowiecka st

Stā Petrus Brzeski ob Christophori filius ex ob Stā Eleonora Lebkowska
progenitus et Eva Sosnowska ob S. Francisci Sosnowski filia cum ob Stā
Theresia Cywinska procreata. Alias viri Congeo. et quia Consors vi ipsa
Suj absentis Sani petit Reverend. Dnus ipse Dn. Ignatium Milobędzki
ob Joannis filium ex ob S. Magdalena Malowiska progenitū Sotis Bona
Mystkowo. a reis Pretibus jure hereditū quaestionem Quisq; Summa de
Summa nongentorum florenorum Pol. pro optata Sotis B. Mystkowo.
sita Regimentina pars ac Ecclesiastica Decimina adscripta reigna
ta Contradictorio reignatorio vi Ipse Dnus Mystkowo Dei Abta q bus
Ab Etapio Ultimo Intra se Sotes ablata, et ipse Pte ab altera Consorte
adhuc pure adhuc hodierno roborato ultra Onus S. Michalis Umiecki
per ipsum ad Deperiendum Consumptum Conditatis praeviene
ob lucrata Summam Cane et Subscripta Ejusdem Summa vi No
rio Brzeski per manutum pro re Castrū Jmmisticè nam quietant
emittunt et liberant absolutq; faciunt perpetuo et in eorum pristino Suis
Regnibus promissa firmare Petr Brzeski st
Ewa z Sosnowskich Brzeska st.

Stā Petrus. Brzeski ob Christophori filius ex ob Stā Eleonora Lebkowska
progenitus maritus ablata et Eva Sosnowska ob Francisci filia cum.
ob Stā Theresia Cywinska procreata Consors. Pte ab altera alias vi
riam Congeo. Sani petit R. Reverend Dnus ipse Sibi mutuam et rei
procam Omnium et Singulor bonor Suor Mobilium et Immobilium pa
ternor Maternor haereditū et Obligatū Summarū quaestionem
ac Subinvicem locum habere vicemplusum. et Jnscribere devolutū et de
volvere nec non Cyrographis Manni Testium Testimentor Sp. eum Spec.
dum Inventarior denique omnium. ac totius Substantiae et Suppel
lectilis Domestica ad ultimo ob Suae tempora. ad statutatem
faciunt et vivunbent hic Suis pribus Regnibus promissa firmare
& habitor et habenda Acquisitor ac acquirendor.
Petr Brzeski st.
Ewa z Sosnowskich Brzeska st

Dn Valentinus Rzeszewski Bo Cl. Plebanus ob Adami cum ob Dn Cathar
ina Rzeszowska procreatus. Filius Panus Petr Reverend Dnus ipse M.
Josephe Rzeszowski Judicis Jmō Cuchane ob Casimiri ex ob M. Rosa
lia Prusowska progenito filio et Spō ob tunc Parentibus Suis Agnethen
Olim Sō Petri dicti Wojtyński relicta Conten. Viduam matren. Casimir.
Paulum. Filios. Agnetem Sti Viveros Mariannam. Honest. Francisci
Orillatinis Catharinam Sō Sandrowskich Sponsa ac Curas Suas Adhuc
de Bonis Laboris Suj Patris haereditū Subdit. Sibi Patri per Dominū
Dnum Rzeszowski reignatis cum Omni et Integro jure Suo. Dominio
cum Rzeszowski reignatis.

---

proprietate

proprietate propinquitate titulo q haeredib ac cum Obus Eorum Sub
ditor Utilitatibus Usibus fructibus et Commodis ut pote Dalijs vigilijs
Inbetiuo ac amicta Obedientia per ipsos pstari Solita liberis inventurijs
ac rebus tum tota Suppellectili Domestica nihil prorsus et Suis Suc
cessoribus reservanda aut quovis modo Excipiendo Insistendo Compla
nationi De Data Ejus hic in Plonsko Die 2 Octa Obris ao Elapso
1781 inter se Ritem ab Una et Ipsos Pte ab altera vitae et Confectae
Actisq pseu hodierne Sub Acto roborata pura mera et Irrevocabi
li Donatione Dat Donat Vendit Inscribit ac resignat perpetuo et
inaevum Jus tuitionem gnalem et Evictionem Specialem ab
Obus in genere impedimentis quarvis personar Cavet et se In
scribit idq Sub Damnis Tribus p quibus ubiq Rubit Suis cum
posteris.

V. J. Hrzeszowski Burgrabius Orden Plocen

G. Albertus Gorzielski ob Jacobi filius
Sanus pltr Rndo Rvdo Quia Ipse G. Jme
tum Lasocki ob Antonij filium ejusq Suc
cessores de Summa Sexcentorum Viginti
duorum fl grossorum decem Pol. Scripto
certo manuali per Ipsos ob Parentem
in rem Ratus die decima Junij in
anno 1773 dato ad actaq praesentem
Feria quarta Pridie Festi Sacra
tissimi Corporis Christi Dni Eodem
per oblatam perrecto Solvi declarata
in obligatorioq modoq Super agni
Certis in Bonis Tyski sed assecu
rata oblevatam Summam Eandem
quietat emittit et liberum absolu
tum facit Scriptum manuale
eidem oblata Capat de agni Con
descendit praesentem Sua Recognitio
ne praemissa firmam

Wojciech Gorzielski st

G. Eva Zdunska

Gsa Eva Zelziarska ob Josephi
filia ex ob Brigitta Rutkowska
pgenita ~~[illegible]~~ Primi ob G Mathiae
Wierzbicki Secundi ad praesens voti
G Francisci Goscienski G Hiacinthi
Goscienski filij Consors Itma In assi
stentia G Francisci Zelziarski fra
tris sui germani Sana pltr Re
cedendo Rnt Quia Ipsa Ejus G
Francisco Goscienski G Hiacin
thi Goscienski filio cum G Agnethe
Goscienska pcreato Marito suo et
ejus Ltmis Successoribus Summam
Septingentorum Nonaginta duorum flor Pol
et Suma majori in vim Successionis
post ob Illustrissimum Rndissimum
Joannem Zelziarski Conventus
Cervenensis Canonicorum Regularium Lateranensis Ab
batem in se Rntem erga alios devo
lutae stante suo Viduali Statu
ad manus levata emicantem In
vim Ineundae cum Eodem G Goscienski
praesentaneo Marito pro tunc Con
jugalium votorum Ejus Marito suo
pture futuro datam et Condona
tam realiterque et effective ante
Subsecuta Matrimonij foedera
ad manus ejusdem G Goscienski
pture futuri praesentanei autem
Suae Rntis Marito Exolutam

agnoscit Eandeq Summam uti
Suam ppriam Bin libero Viduali
Statu ptune Existendo ex libero
animo et propria voluntate Suae
Rntis praefato S Gosciensky pren
tanio Marito Suo ut Superius
expressum est Condonatam ita in
perpetuum Servire debere declarat
et aquavis Impetitione Suae Rntis
Successorum Cum priori Marito
Suo pcreatam respectu Eiusdem Sum
mae ante initum Subalternum
Connubium Marito Suo ptune fu
turo Condonatae totus dictum
Maritum Suum liberum esse
vult et Immunem deiterni
tem periculis reddit praesens Sua
Recognitione praemissa for
mante. Eva z Zdziarskich Go
sciensk[illegible]
Franciszek Zdziarski [illegible]
[illegible]

SS Franciscus Gosciensky S Hia
cinthi Gosciensky filius Cum S
Agnethe Gosciensk[illegible] pcreatus Ma
ritus abuna et Eva Zdziar
ska ob Josephi filia et ob S
Brigitta Rostkowska pgenita
primi ob S Mathiae Kurzbi
cky ad praesens voti secundi
Superius Exarati S Francisci
Gosciensky Consors parte ab
altera

ab altera alias invicem Conju
ges sani ptis Rndo Reverunt
Quia Ipsi Soli mutuam et Reci
procam omnium et singulorum Bo
norum suorum Mobilium Immobilium
Paternorum Maternorum Hæreditatis
obligatis habitis et habendis acqui
sitorum et acquirendis summarum quæ
rumvis pecuniariarum ubivis locorum
hæreditatis Inscriptis et Inscribendis
nec non Cupri ærei stanni vesti
um vestimentorum pecorum pecudum
Inventariorum denique omnium
ac totius substantiæ et suppellectilis
domesticæ ad ultimæ vi
tæ suæ tempora ad vitalitatem
faciunt et Inscribunt his sup
plebus Recognitionibus ad præ
missa libere et benevole acce
dentibus

Franciscus Gesecenskyka
Eva z Zelwarskich Gesecenskaya

M. R. P. Josephus Sczurzak de Sce
lituly authus et Juratus Palam
Rndo Quia Ipse habet Pecun. NN
Matheo Zabowsky et Joanne So
scicky in Evidentius Testimonium
Soli assumptis ex requisitione offi
cii G. Gabrielis Rakowsky fuit
in Rogatis

GG Josephus Kaminsky ob Francisci
filius et Josepha Brudzienska

ad Stanislai filia alias Wincen
Conjuges et quae Consors in assensu
Sui Mariti Sani pllr Rndo Re
cognoverunt Quia Ipsi Lucae
Kierski ad Mathiae filio et ejus
Ltmis Successoribus Laboriosos
Albertum Rafalak et Marian
nam Consortem alias Wincen Conjuges
Parentes Bartholomaeum Rosaliam
et Mariannam filium et filias de
Bovis Blomino Gule Sortes Rntis Con
tis haereditaria Subditos nativos
Suos et quae Consors haereditatis Mari
tus autem Juribus Subjectos jam ex
nunc et de facto Cum omni et In
tegro Jure suo Dominio proprieta
tate propinquitate Titulo haereditatis
ac Cum omnibus Eorum Subditorum uti
litatibus Usibus et Commodis ut
pote dicti Laboribus Censibus datis
Cunctaque obedientia per Ipsum praestari
solita Eorumque rebus Mobilibus et Suppel
lectili domestica dictorum Subditorum
propria pura mera et irrevocabili
donatione dant donant vendunt
Inscribunt et resignant perpetuo
et in dictum Tuitionem glorum et Evictio
nem Specialem ab omnibus ingenere
Impedimentis Cavent Quibus Sub da
mni Terrilus pro quibus utique Rnde
bunt Sup Cum Portari

Jacobus Kaminski

Josepha z Brudzewskich Kaminska
gt

Actum 73

Actum in Plonsko in Termi
nis Communibus Terrestribus
Plocensibus Districtuum Plon
scensis Simul et Raciązi
ensis Feria Tertia post Fe
stum Sanctissimae et Indi
viduae Trinitatis Proxima
Scilicet die Vigesima octa
va mensis Maij Anno Do
mini Millesimo Septin
gentesimo Octuagesimo
Secundo Celebratis

---

55 Paulus et Andreas Zawisto
wscy od 5 Josephi Zawistowskij cum
od 5 Francisca Dobrska procreati
filij ab una Lucas Swierczew
skij od 5 Stanislai Swierczewskij
filius cum od 5 Sophia Chmiele
wska procreatus parte ab altera
Nam ipsi Recedendo Ruerunt
Quae Ipsi Contractum Certum
intuitu resignationis Sortis Bo
norum Zawistij in Terra Nu
rensi Ducatus Masoviae Consistens
sit et Jacet in hac in Plonsko
die vigesima quarta mensis Maij
anno quo Liberae Rnles Initum
et Confectum manibus Rnlium
et amicorum Illud et pressam Subscriptum
vadio Ducentorum Flor. Octo firmatum
in omnibus ejusdem Contractus

Contractus punctis Clausulis
nexibus ligamentis foro vadio
Laterisq Contentis approbant
Confirmant et Ratificant
perpetuo et in eum Lidq Sub
Damnis Terrestribus prosequebar
ubiq Rndebant Suis Cum Po
ssessoribus
Paweł Zawistowski
Andrzey Zawistowski
Łukasz Swierczewski

SS Paulus et Andreas Zawistowscy
fratres Intersegermani et Josephi
filij Cum et S Francisca Dobrska pro
creati Sanipll Rndo Ruerunt
Qui Ipsi S Lucae Swierczewski et
S Stanislai Swierczewski filio ex
et S Sophia Chmielewska pgenito
quoq Successoribus totam et Inte
gram Sortem Suam Mobilem et
Immobilem Paternam Maternam
hereditatis obligationem post et Parea
tes Suos Jure naturae in se devo
lutam Seu alio quovismodo et Juris
Titulo se Rntes Concernentes in Bo
nis Zawisty Podlesne et Podbu
zne in Ducatu Masoviae Terra
vero Nurae Consistentibus Sibi
et Jacentes in possessione obligat
S Christophori Zawistowski Rntium
Patrui extantem et per S Swierczew
ski Sibi eximendam Jam ex nunc et
de facto

cum ex nunc et de facto cum omni et
integro jure suo dominio proprietate
propinquitate titulo hereditatis cum
omnibus ejusdem sortis utilitatibus
usibus fructibus et commodis ut pote
arejs hortis agris pratis campis silvis
rubetis nemoribus gajis aquis stagnis
piscinis piscibus fluvijs fluminibus
aquarumque quibusvis decursibus attinentijs
et pertinentijs universis nihil sibi
successoribusque suis reservando aut
quovis modo excipiendo seditatate
longe circumferentialiterque prout eadem
sors cum suis metis et limitibus ab
antiquo extabat et extat pura mera
et irrevocabili donatione dant do
nant vendunt inscribunt et resi
gnant perpetuo et videlicet sub
missionem ex nunc admittunt tuti
onem gleri et evictionem specialem
ab omnibus in genere impedimentis
cavent Ldq sub damnis terrestri
bus pro quibus ubique rendebunt suis
cum posteris Paweł Zawistowski
Andrzej Zawistowski

Ipsi SS Zawistowscy Rnles Sani
plld Rndo fuerunt quia ipsi Gla
cum Chwierzeczyki et Stanisławski
lium cum ad Sophia Chmielewska
pereatum sortis Bonor Zawisty
Podlesne et Podluzne a suis Rnitibus

modernum Juris gradatorem ejus
successores de summa Ducatorum
Regni pro meta Sortis quas dicti
Regni Lausitij Cathedre et Cathedre
Aquet Loci Contractus respectorie
Lue in Nonas dei vigesima quar
ta mensis Maij anno pro hiere
Rates aduna et pro parte abolitas
Confecto et actis Regie dei Tudesmen
robarato Inclusendo onera pertinen
Juris gradatorem ad deputandum
dicti Collegiata Ecclesie pro
ut ex actis observatis examinat
Inquisita Sede plena Potentiarum
ultra onera ad deputandum per
Eundem Successores ejus ex Collec
pta restantes quetant Emolumen
et libertus absolutus faciendo
perpetuo et hodierno pietatis suis Re
cognitus pietatis [redacted] premia transformat
Pauel Lausitius Syndicus
Andreas Lausitius Syndicus

Hec quidem acta sunt Dantisci Pomeranie in Palatio Reverendissimi ac Illustrissimi Domini Domini Nicolai Episcopi Culmensis

Quibus Petro Nicolai Pensionario ad obtinendum Joannem Albertum Mezerscky Joannem Nowowiejski Joannem Mezerscky Joannem Cichowski Joannem Cichowski Joannem Cichowski

Maij Anno Dni 1782 Coram officio et
actis praeses Castr Capit Cechanoviensis Ill Com
parens G Paulus Kwasiebarski ad S Stani
slaj Kwasiebarski cum ad S Joanna Gosien
ska Donatus filius Janus Rud Quia ipse
Mfico Antonio Kondracki ad Michaelis
filio et eius Successoribus adhaerendo Con
tractus resignatorio hodierno sub actu
roborato totam et integram sortem suam
haereditatis obligatam Paternam Maternam
Mobilem et Immobilem ac alio quovis modo
se Rebus spectans et concernens in et su
per Bonis Rylitwy Kokoszki et Rylitwy
Zamoscie in Ostr Plocen Districtu Plon
scen Sit et Jacen cum obtis quibus [illegible] Sor
tis utilitatibus Usibus fructibus Proven
tibus et Commodis Cunctis nullis exceptis
ut pote areis hortis agris pratis Campis
Sylvis Borris rubetis mericis aquis
Stagnis fluviis fluminibus ac aedifi
ciis tam Curialibus quam Cmethona
libus Caeterisque attinentiis et pertinen
Universis Nihil reservando seu mo
do quovis excipiendo dat donat vendit
et resignat possessionem et Intromissio
nem admittit tuj bonem et Evictionem
omnimodam Cavet Idque sub damnis
Terrestribus pro quibus Cittus Rndelitcus
Successoribus Ex actis Castr Capit Cec
hanoviensis Rescripto Brochocki manu pro
Lectum per Lozowski Locus Sigilli Castri
Illius post Cujus quidem praemissae Dona
tionis seu Extractus ejus in acta

praesentem Ingrossationem originale Ejus
Sive Extractum Sed offerens praedicta Judicij
Sui quietatione debito ad se Recepit
Wojciech Męczeński etc

Judex praesens Terrae Plocensis in Plonsko
ad oblationem quietationem authenticam
Infrascriptae de pretio Sortis Bonorum Ry
litwy Kokoszki et Rylitwy Zamoscie Coram
actis Cry Capitulo Cuchanovae recognitae
et in Papiro a Thesauro [illegible] Trium florenorum
Signata in Districto Protocollo Ac
ceptam ex Eisdem actis authentice depren
ptam pro re Cujus Interest Sorore repro
ducere ad actionem actis praesentem Ingrossan
dum suscepit in Tenore sequenti Actum
in arce Cuchanovae Die Decima Quin
ta mensis Maij Anno Dni 1782 Co
ram officio et actis praesentis Capituli Cuchan
Comparens G Paulus Kwasieborski Ob
Stanislaj filius cum Ob Joanna Gescien
ska peractus Sanus Rit Quia Ipse Mfiam
Antonium Kondracki Ob Michaelis
filium et ejus Successores de Summa
Trium Millium fl Pol pro pretio
Sortis Br Rylitwy Kokoszki et Ryli
twy Zamoscie hodierno Sub actu resi
gnat Constituto Condictata ob praestitam
Satisfactionem actualem ejusdem Sum
mae per Eundem quietatorium ad manus
Rntis [illegible] quietatem
tit perpetuo Ex actis Cry Capituli Cucha
novae Rescripto Kaminski manu propria Lecto
per Rescipiensem Locus Sigilli Castrellus
G Alberti Męczeński

Castri Olkus Hoc quietato in dicto Castro Olkus in Capitaneo Thesauro Regni Poloniae Regnante et Succedente quod Cuncti quietationes in actu Regni Inquisitionum originales ejus dicte Altitudini Regie et Reipublice Judicij prodeq; quietationes Denuo ad eos Recepit

Wojciech Mierzewski ut

W Nr P Andrzey Marcinjak de ojcowsc authy et Justatus per me Regni Inquisitorem Albus Stephanowski Castri Olkus Mierzewski gratis in dentur Testimonij Olkus die 14 Maij et regni Sigismundi Tertij Dei Gratia Poloniae Sueciae Moscouiae Prussiae Magni Ducis Lithuaniae Zamosciae et Livoniae Hereditarij et Domini Domini Regnique Regis Tertij Zamoscij Anno Domini 1605 Coram me Hoc Regni Inquisitore et Testibus Infrascriptis Nobilibus Dominis Regnique Regis Tertij Zamoscij et Zamoscij Notarijs Contractus rerigeratorij in ojcowsc die 14 mensis Maij anno Currenti 1605 regnique abuna et W Pauluo Kwaschber ejusdem Castri Olkus Cuchmistro Ejusdem Castri Olkus Cuchmistro Ejusdem Castri Olkus Cuchmistro

et in reali pacificaq possessione nemi
ne impugnante et resistente reliquit
de quo praes. Ill. Mtis fecit Relationem

M. R. P. Mathias Kaliszczak de Gosci
no Gorne authus et Juratus palam Re
cognovit Quia Ipse habet secum N. N. Jo
anne et Stanislao Gosciensky Gratia
Evidentioris Testimonij Sibi adhibitis ex
requisitione officiosa S. S. Cunegundis
S. Gregorij Nudratayski ob alberti filiae
Mariannae S. Mathaei Zaleski Hedvi
gis S. Pauli Cywienski Margarethae
S. Jacobi Cywienski ob Jacobi filiam
Consortum Gosciensky Sororum inter
se Patricelium olim S. Gaspari Gosciens
ky Sterilitate vita functi Filiastrarum
et Successricum Naturalium Maritorum
Earum Successrictum fuit in Bonis
Goscino Gorne Sabbatho post Domi
nicam Cantate anno praesenti praete
rita et Illae Condescendens Casae
~~Gnarum Requirentes Consortes Cum Earum~~
~~M.~~ Vigore Juris naturalis Succes
sionis in Sortes Bonorum Goscino Gor
ne et Goscino Karpiczino post prae
fatum ob S. Gasparum Gosciensky Ste
riliter decessum et derelictas in mo
dernas Requirens Consortes modo Succes
sivo devolutas Easdem Requirens
Consortes Cum Earum Maritis Intromi
sit Investivit et in reali pacificaq
possessione nemine Impugnante nec
Contradicente reliquit de quo prae
sens Ill. Mtis fecit Relationem
et Requirens Consortum Patruum

Indo

Iudex praesens Terre Plocen in Płonsko ad
oblationem G. Stanislai Siemiątkowski
Intercessam Nuptialem Infrascriptae prore
sui offerre Servicia reproducentis ad acti
cantis actisque praedictae Ingrossandae Suscepit
in Tenore sequenti Między Ich Mościa
ny JmPanem Janem Kęsickim z Jedney
a JmP Stanisławem Siemiątkowskim z dru
giey strony stanęło pewne y wniczym nie
odmienne postanowienie w takowy opisa
ny sposob JmPan Jan Kęsicki zgadzaiąc
się z Dyspozycyą Boską od ktorego skinie
nie wszystkich zamysły y wolne depen
duią serca na usilne staranie JmPana
Stanisława Siemiątkowskiego y zapowa
zną Instancyą Ich Mość przyiaciół JmPan
ny Annielę Corkę swoią pomienionemu
JmPanu Siemiątkowskiemu in so
cium vitae dać deklaruie y aktowi we
selnemu mieysce w dobrach Rzeszota
rach Pszczyłach na dzień Czwarty Mie
siąca Lutego w Roku teraznieyszym ni
zey położonym determinuie na ktorey
to wyznaczony czas JmPan Siemiątko
wski z Ich Mość Przyiaciołami swemi
condigne et competenter przybydź będzie
powinien JmP Jan Kęsicki z urodzonego
ku Corce swoiey affektu posagu z dobr
swoich dziedzicznych summę Tysiąc
Dwieście Złotych Polskich naznacza
y tęż summę w Roku ninieyszym to iest
na Wigilią Swiętego Jana Chrzciciela
coram actis authis Rni w Grodzie Pło
ckim wyliczyć y oddać JmP Siemiąt
kowskiemu fide Bona deklaruie a JmPan
Siemiątkowski post Levatam summam
dotalem reformacyą in Bonis Sup

Lutego Roku 1777 Jan Łęcicki ręką trzy
maną Stanisław Siemiątkowski ręką
trzymaną Antoni Kreszotowski jako przyja
ciel przytym będący Józef Kampenchauzen
przytomny przyjaciel manuppria Bartło
miey Gutowski Burgrabia Grodzki Płocki ma
nuppria Kazimierz Komorowski jako przy
ciel proszony manuppria Bartłomiey
Łęcicki przytomny manuppria post Cujus
quidem praeinserta Intercisa in acta prae
sentia Ingrossationem Ad offerendo prae
via Judicij Sui qui et ab ore originale Eiusdem
Intercisae denuo ad se Recepit

Stanisław Siemiątkowski

Actum in Supra in Trnis Commonibus Tribus Plocen
sibus Cum Continuatione Anteriorum Causarum vigore legis
in Diem hodiernam in ad ene Trā 3tiā post Trn
Sti Francisci Confessoris prxā Scilicet Die Octava
Mensis 8bris Ao Dni 1782

SS. Laurentius Krajewski ob Jacobi filius cum ob S. Scholastica
Zglinicka procreatus. Maritus ab Una, et Marianna Dziarska.
ob Andreae ex ob S. Catharina Miodowska progenita Filia Pte
ab altera alias Novicem Congis Sani pro Rndo Rovrent Quia
ipsi Sibi mutuam et Reciprocam Omnium et Singulorum bonorum
Suorum Mobilium et Immobilium. Paternorum Maternorum haereditatis et obligatis
acquisitis et acquirenda Summarumque quarumvis pecunianarum ubi
vis locorum haerente Inscripta et Inscribenda nec non Cupri aeris
Stanni Vestium vestimentorum aequorum pecorum pecudum. Totiusque
Substantiae et Supellectilis Domesticae ad ultima vitae Suae
tempora ad vitalitatem faciunt et Inscribunt his Suis pro libas
Rubus. ad praemissa libere et benevole accedere

Wawrzeniec Krajewski et
Maryanna z Dziarskich Krajewska et

Iudex Ipse Trē Plures in Lupa ad Altare Sē Constantini
Gutowski Scriptum manuale. Super Summam infrascriptam in Pa
pyro. Quod trium Florenorum Polonos a Thesauro Rē Signato per M.
Wagnerka in diem mensis datum reponendos ad Actorem Actus
Ipse recognoscat Suscepit in Terminis Sequens Pignus pro
Expensis Processus
Wymienia przyniesiony tym Pismem Powodowy Actor za Actem
tym Dokument mianowany i Nam przedłożony u Wiel
Adama Karnkowskiego Woyskiego Ziemi Rzeczkiey Summy
Złotych Polskich Czterech Tysięcy Wraz z Summą falo nale
nie Wypisy[wa]ną tak należące na Wigilią Swiętego Jana
Chrzciciela w Roku Następuiącym 1802 z prowizyą po pres.
od Sta do Lat W Karnkowskiego WZR oddaie przynależamy
w Rękodaniu zaś Wyżey Wyrażoney Summy na Cały Wyna
szaiący Dobra Szczepkowo w Powiecie Brzezińskim Woiewo
w Summie Ugodzonej y postanowionej Inaczey Expressis Verbis
Pozwiedzy przywileiu od Całkowitey Summy temuż Wiel Kar
nowskiemu WZR oddaie niniejszym pismem obowiązuiemy
się y to pismo dla Większey Wagi y Waloru Rękami własnemi
podpisuiemy. Działo się w Szczepkowie Dnia 28 miesiąca
Czerwca Roku 1802go Jozef Wagnerka Elżbieta Wagnerka
Post Cuius quidem Scripti manualis in actis presentibus
Insertionem Jos Offerens Pria Judicij Sui quid datum Decre
vit ut Recepta Wypisu restituatur Eius Summe Lytera Stilo Pri

Jon Hanty Gutowski

Actum in Curia in Terminis Commemoratis
Tribus Plures Diebus Durantibus Simul et
Plurimus Una cum Continuatione anteriori Causae
Feria Secunda post Trē Sctē Luce Euangelistę proxima
Subsecuta Die 21ma Mensis Octobris Anno Dñi 1802.
Vigore legis protractis

Ioannes Casimirus Gorgoński de Nieplaszewo de S[anc]ta Dorothea Sctē
miasko Generalis Samuel Gutowski Curiae Suae Regiae Iudex
Bogdański de Tabiszewo Tabiszewska Theresia Chamontka procura
Bogdańskiego Tabiszewskiego Actrix Thomas Krzyżanowski ex Una, et
Ipse Thomas Krzyżanowski ex Una, et Tabiszewski Bogdański Pars ex alte
ra. Jnvenes vi tenorum Stadij Decretum tendens pro se Petens a Sua
Mattamo Bogdańskim Petitum Actus Citi Plures Jtā Sta Ipse Die Il
lorum Mensis Augusti Anno Curr
Sctē Petri in Vincula Subsecuta Die Trigesima Mensis Augusti Anno Cur
rente Acquisita in Bonis Rey Minoris Plta Plures Distributo
pures Consistere Sibi Jam ex nunc cum Omni et Integro Jure
Suo Dominio Proprietate Proprietate et cum Omnibus Iuris

Areae utilitatibus usibus fructibus ac proventibus nihil sibi et suis successoribus reservans aut alio quovis modo excipiens sed ita tale longe circumferentialiter pro utili suis metis extat et extenditur seque Rectem concernit pura mera et irrevocabili donatione dat donat vendit inscribit et resignat perpetuo et in aevum intromissionem ex nunc admittit idque sub damnis tribus pro quibus ubique respondebit suis cum posteris et eadem area.

Kazimierz Nidzgorski et

G. Casimirus Nidzgorski ob. Nicolai ex ob. G. Dorothea Lubomirska progenitus Filius Sanus praeter Rem Quia ipse G. Felicianum Bogdanski ob. Gen. Fabiani et Theresiae Chrzynska primi ob. Ejusdem Gen. Fabiani Bogdanski secundi ad praesens voti suis Rectis Contis Filium in primo matrimonii Thoro peractum Privignum suum et ejus Unicus Successor de summa centum novem florenorum Pol. Polonae pro praetio Areae in Nonis Pezij minor sit per se Rectem Dei hodierna ipsi Resignata verbaliter constituta et condictata ob levatam Sinam eandem praesentiaque plenariam et sufficientem satisfactionem quietat emittit et liberat absolutique facit ac pronuntiat perpetuo et in aevum praesens suam Rem promissa firmans.

Kazimierz Nidzgorski et

Susceptum in Papyro a Thesauro Rni Ducatus Grossis Argenteis Signata

---

Actum in Raciąż in Terminis Communibus Terrestribus Plocensibus Districtuum Raciąziensis simul et Plonscensis una cum continuatione anteriorum causarum Feria sexta ante Festum Sanctorum Simonis et Judae Apostolorum proxima scilicet die vigesima quinta mensis octobris Anno Domini Millesimo Septingentesimo Octuagesimo Secundo vigore Legis protractis.

M R G P Nicodemus Turkus de
Drozdowo Ecclesiastica authus
et Juratus palam Rut Quia Ipse
Lalk Secum N N Josepho Cha
rzynski et Constantino Pomianowski
gratia Evidentioni Testimonij Illi
adhibitis ex requisitione officio
sa G Feliciani Bogdanski fuit
in Bonis Pęsy minor et Ibidem Conde
scendens Eundem Gsum requirentem
Vigore resignationis Coram actis
Ipsorum per G Casimirum Niegor
ski in Personam G requirentis
Super aream in Eodem Bonis Pęsy
minor Jacentem in longum duo
bus Stadijs sese protendens a G Ada
mo Bogdanski quaesitam hucusque
Raciqz Feria Secunda post Fm
Sancti Lucae Evangelistae prae
sens Septimanae nuper praeterita
recognitae in Suprascriptam
aream Intromisit Investivit
et in reali pacificaq possessio
ne nemine Impugnante et Con
tradicente reliquit de quo prae
sens Idem Mlis fecit Relationem
Pro die hoc Verna in actu Contenta

GG Francus

GG Franciscus Gosciensky ob Micha
elis filius ex ob G Rosalia Chyczeska
progenitus Maritus ab una et Dorothea
Mączewska ob Mathei filia cum ob
G Marianna Kociecka percata Consors
parte ab altera alias invicem Con
juges Sani pltr Recognoverunt
Quia Ipsi Sibi mutuam et Recipro
cam et quidem Maritus medietatis Bo
nor Suor Mobilium et Immobilium
Paternor Maternor hereditatis obli
gatorior habitis et habendis devolutis
et devolvendor Summarumque quarum
vi pecuniar pecor pecudum In
ventarior Suppellectilisque domes
ticae Jam vero Consors omnium
Summar Suar tam in vim dotis
se Rnter Consorter respicientes
quam Jure Successivo post quas
cunque Personas devolutar et
devolvendas Inscriptis et Inscribendis
totiusque Substantiae Mobilis et
Immobilis ad ultima vitae Suae
tempora ad vitalitatem Sibi
faciunt et Inscribunt his Supi
plibus Recognitionibus ad id
libere et benevole accedentibus
Franciszek Gosciensky rt
Dorota z Mączewskich Gosciensky rt

N. S. M. Paulus Sutkowski Dapifer Lukoviensis ob. Ignatij
filius Sanus pttr Rndo Rvrt Quia ipse G. Joannem Tur-
uski Camerium Irrem Vicegrodiensem ob. Stephani Filium Ejusq
Umos Successores de Summa Quingentorum Quinquaginta
Quinque Arcorum Hungaricalium per ipsum in Virtute Splis Pleni
potentiae Coram Actis praesentibus hic in Racia Tria 6ta post
Dnm Septuagesimae praeca Scilicet Die prima mensis Februarij
Ao praesentis per se Rntem in primam ipsius Rntae a Mfico Josepho
Jozewski Vice Colonello Exercituum Rni Attestante quietatione
de praemissa Summa Coram Actis Crone Plocensis Sabbato
Vga Tti Nattis S. Joannis Baptae Scilicet Die Vigesima
Secunda mensis Junij Ao Currentis per hunc Gnm Tur-
uski in rem praefati M. Jozewski Subsecuta levata per ipsum
Sibi Recognoscere Exoluta oblevata Summam Eanae praestitisq
plenariam et Sufficientem Satisfactionem quietat emittit
liberum absolutumq facit ac pronuntiat perpetuo et in sovum nihil
praetensionis Sibi reservans praesentibus Suae Rgnae praemissa formare

Paulus Sutkowski mppria

GG Michael Gutkowski ob. Stani-
slaj filius ex ob. G. Catharina Ko-
cięcka progenitus Maritus ab
una et Conegundis Chędzynska
ob. Thomae filia cum ob. G. Cathari-
na Charzynska pereata Consors
parte ab altera alias invicem
Conjuges Sani pttr Rndo Rverunt
Quia Ipsi Sibi mutuam et Reci-
pcam omnium et Singulorum Bonorum
Suorum Mobilium et Immobilium Pater-
norum Maternorum haeredes obligat
Devolutae et devolvendae habendae
habendae Summamque quarumvis pe-
cuniarum utilium locorum hae-
ras

hæreneq Inscripti et Inscribendi
~~[illegible]~~ nec non Cupri Aeris Stan
ni Vestium Vestimentorum pecorum
pecudum Inventarium denique
omnium totiusque Substantiæ et
Suppellectilis domesticæ ad Ul
tima Vitæ Suæ tempora adci
talitatem faciunt et Inscribunt
his Suis Plibus Recognitio
nibus ad id libere et benevole
accidere. Michał Gutkowski
Kunegunda z Chędzyn
Skich Gutkowskart

Actum in Raciąż in Ter
minis Communibus Terrestri
bus Plocensibus Districtuum
Raciąziensis Simul et Plonsen
sis Feria Secunda Ipso Die
Festi Sanctorum Simonis et Ju
dæ Apostolorum Scilicet die
28 mensis octobris Anno
Domini Millesimo Septin
genterimo octuagesimo Se
cundo Vigore Legis prostractis

MRGP Valentinus Kwasniewski de Kosin
Bartoszewe authus obturatus palam Rist
Quia Ipse Lakt secum NN Josepho Bra
dzieński et Stanislao Petrykowski in Ei
dentium Testimonium assumptis et re
quisitione

officiera G. Limonis Bogdan
Sky fuit in Bonis Pzy Parva
die hodierna in actu Contenta
et Illis Condescendens Eundem G. Re
quirens vigore Resignationis Coram actis
prenc. Sabbo ante Fr. S. Limonis et
Judae Aplor. nuper praeterito hic in
Racicz per G. Adamum Bogdan
Sky in rem requirens Super totam
Sortem Br. Pzy Parva recognitae
Super praenominatam Sortem Br. Pzy
Parva modo quo supra quaesitam
Intromisit Investivit et in realiter
cificaq. possessione nomine Impugnan
te et Contradicente reliquit de quo
praes. Dd. Mlis fecit Relationem

G. Carolus Malawski ad Ignatij filius
ex G. Barbara Cywienska progenitus
Sanus pllr. Rndo Rnd. Quia Ipse Ego
Antonio Gosciely ad G. Bartholomaei
Gosciely Burgrabij Cr. Plocen. filio ~~et~~
cum ad G. Petronella Strzeszewska
pereato ejusq. Successoribus totam
et Integram Sortem Suam Moliter
et Humilem Paternam Maternam hic
redit obligatam ~~[illegible]~~ post ad
Parentes Suos Jure naturali in
se devolutam seu alio quovis modo
et Juris titulo se Rationem Concer
nens in et Super Bonis Malawa
[illegible]

Ntu Ploecz et Districtu Plonscenen
Consistentia Sitt et Jacentia Jam ex nunc
Cum omni et integro Jure suo Domi
nio proprietate propinquitate Titulo
hereditatis ac Cum omnibus ejusdem Sor
tis utilitatibus usibus fructibus
et Commodis ut pote arejs hortis
agris pratis Campis silvis rubetis
nemoribus aquis stagnis piscinis
piscibus fluvijs fluminibus ter
rentibus aquarumque quibusvis de
cursibus attinentiis et pertinentijs
quibus universis nullis penitus Ex
ceptis nec pro se Suisque Successori
bus reservatis sed ita late longe
Circumferentialiterque prout Eadem
Sors in Suis metis et limitibus
ab antiquo extabat et Extat
pura mera et Irrevocabili Dona
tione Dat Donat vendit Inscri
bit et Resignat perpetuo et in eorum Intromissionem
ex nunc admittit Tuitionem Etiam
et Evictionem Specialem ab
omnibus in genere Impedimen
tis Cavet Idque Sub Damnis Ter
restribus pro quibus utique Rendebit
Suis Eum Posteris
Karol Malawski st

Idem G. Malawski ob Ignatij filius
exod

ex D. Barbara Cywienska pgeni
tus Sanus pltr Rndo Rnd Quia Ipse
G. Antonium Gosicki od G. Bartho
lomei Gosicki Burgrabij Crs Plac
cum od G. Petronella Strzeszewska
pereatum filium Sortis Br. Malawa a
se Rnto quaesitae modernum Haere
den ejusq Successores de Summa
Mille florenorum Polon. pro pretio Sortis
praenominatae Br. Malawa per
se Rnten die hodierna Ipsi resi
gnatae Conditatis provenienti oble
vatam Summam Eandem quietat
emittit et liberum absolutumq
facit perpetuo et Indivisum Pro
Sua Rne Praemissa firmante.
Karol Malawski

G. Antonius Gosicki od G. Bartho
lomei Gosicki Burgrabij Crs Plac
filius cum od G. Petronella Strze
szewska pereatus Sanus pltr Rndo
Rnd Quia Ipso G. Carolo Malawski
od Ignatij filio ex od G. Barbara Cy
wienska pgenito ejusq Successoribus
totam et Integram Sortem Suam Mo
bilem et Immobilem haereditatis obligatam
a GG. Antonio et Gabriele Karwowskie

Jure perpe

Suscepto in Distinctio Pro toto collo in
Papiro a Thesauro Rnm in valore flo
renorum unius Signata

Jure perpetuae Donationis acquisi
tam in Bonis Korwale in Pltu
Ploc et Districtu Nonscensi Con
sistentes Sibi et Jacen Jam ex nunc
Cum omni et Integro Jure Suo Do
minio proprietate propinquitate
titulisque haereditatis actum omnibus
quidem Sortis Utilitatibus usibus
fructibus et Commodis ut pote
arejs hortis agris pratis Campis Syl
vis rubetis nemoribus aquis stagnis
piscinis piscibus fluvijs fluminibus
torrentibus aquarumque quibuscumque decur
sibus attinentijsque et pertinentijs gl
Universis nullis penitus exceptis
nec per se Suisque Successoribus reserva
tis Sed ita Late longe Circumferen
tia liberque prout Eadem Sors in Suis
metis et Limitibus ab antiquo
extabat et Extat pura mera et sic
revocabili Donatione Dat donat
Vendit Inscribit et resignat per
petuo et in aevum Intromissionem
ex nunc admittit Tuitionem gl
et Evictionem Specialem ab omnibus
in genere Impedimentis Cavet
Idque Sub Damnis Terrestribus
per quibus Ubique Rndetur Suis Cum
Posteris

Antonius Gosiechiff

G Antonius Gosicki ob G Bar
tholomaei Gosicki Burgrabij Cra
Plac filius cum ob G Petronella
Strzeszewska peccatus Sanus
pltr Rndo Rnd Quia Ipse Gsu
Carolum Malawski ob Ignatij
filium ex ob G Barbara Gwien
ska pgenitum Sortis Bonar
Kowale a se Rnte quaesitae mo
dernum Haeredem ejusq Suc
cessores de Summa Mille
flor Pol pro pretio Sortis prae
nominatae Bn Kowale per
se Rnten die hocherna Ipsi
resignatae Condictam proveni
enti ob levatam Summam Eandem
quietat emittit et liberum ab
solutumq facit perpetuo et in
aevum Pr Sua Recognitione
Pmissa firmam

Antoni Gosicki pp

M Cajetanus Ostaszewski Judi
ciae Cosk Zacrocimen ob M Jacobi
Ostaszewski Judicis Cra Zacroci
mensis filius cum M Hedvigi
Kerska peccatus Suo et M Jo
annae Bromierska MM Jo
sephi

Suscepit cum Distinctio Proto collo in Papiro
a Thesauro Rni in valore florenorum unius signatus

Josephi Bromierski Vice Capitanei
Crz Bloc et Rosae Zdrojewska
Conjugum filiae Consortis suae
nne pro qua pacem Cavet et se
de Bonis Suis Inscribit Sanus
pllo Rndo Rnd Quia Ipse Eosdem
MM Bromierskie Conjuges
Rntis absens M Consortis Cha
rissimos Parentes Eorumque Ultimos
Successores de Summa Decem
Millium flor Polon in Dotis de
Bonis Paternis et Maternis
Eandem Sui Rntis Consortem
Concernentem ad normam Exdo
tationis M Mariannae Bro
mierska M Josephi Ulyssa
Praefecti Exercituum Rnm
Contis alterius Suprascripto
rum MM Bromierskich Con
jugum filiae Sui Rntis absens
M Consortis Sororis germanae
Constitutam ablevatam Summam
Eandem cum provisione et Sub
secutam Summae ejusdem origi
nalis per G Falianum Grzybo
wski Camerarium Terrae Za
wskiensis in Bonis Drozdowo
Ecclesiastica locationem
Ence non de provisione ab Eadem
Summa ad Vigiliam Festi Nativitatis S Jo
annis Baptistae in ao paturo Venturam
provenit

quietat emittit et liberos abso
lutosq facit perpetuo et in dorum
~~pr~~ praesens Sua Rne praemissa for
mante Nihilominus Idem M Osta
szewski Recognoscens Suprafa
tis MM Bromierskiem Conjugi
bus Suis Rntis M Contis Chari
simis Parentibus Submittit se
se Eandem M Joannam Bromier
ska Suis Rntis Consortem ad ap
probandam praesentem quietatio
nem ad requisitionem praedi
ctorum MM Bromierskich in de
cursu duodecim Septimanarum
ad acta authentica Rnum statuere
et id ab Ipsa ut praemissam quietatio
nem approbet efficere Idque Sub
damnis Terminis pro quibus Ulique
Rndelit Suis Cum Posteris. B

Kajetan Ostaszewski
Pra

MM Cajetanus Ostaszewski
Judicis Castri Zacrocimensis et
M Jacobi Ostaszewski Judicis
Cri Zacrocimensis filius Suo et
MM Josephi Benkowski Zuppa
rij Plocensis pro quibus pacem Cavet
nne ab una et Josephus Bro
mierski Thesaurarius Pnasz
Vice Capitaneus Cri Plocensis Itidem
Suo et MM Rosae Drojewska
et Joannae Bromierska Contis Sud ac
Contis

Contis Sacrae nnae pro quibus de Rabti
halitionem ~~[illegible]~~ similiter pacem Cavet par
te ab altera Sani plus Rndo Re
cognoverunt Quia Ipsi mutuo
se se et ab invicem et in primis
M Ostaszewski Suo et M Bor
kowski Zupparij Ploc nne Eundem
M Bromierski Vice Capitaneum
Crae Ploc de Vadio Triplici Ca
pitaneali Decreto Judicij Offi
cij Castr Ciechanovic die undeci
ma Martij anno praesenti Interse
Antem et absentem M Borkowski Zup
parium ab una et praefatum M
Bromierski Vice Capitaneum
Crae Ploc parte ab altera Lato
Sili Rnti et absentem M Borkowski
ab Eodem M Bromierski adjudicat
et Solvi Injunct nec non Ses
sione Turrica Eodem Decreto
Eiusdem M Bromierski Rntis Pa
renti Adoptivo ad Explendum
assignata ~~[illegible]~~ tum quoque de Conde
mnatione in Trno per Supra
scriptum Decretum praefixo Circa
Manifestationem Coram actis
Crae Ciechanovic die vigesima
Septima mensis Maij anno
praesenti ~~[illegible]~~ per M Josephum
Borkowski Zupparium Ploc
Suo et Eiusdem M Ostaszewski
Ac Stanislai Bromierski filij
Rntis

Rntes nne factam Super toties
dicto M Bromierski Vice Capita
neo Cr Plocz obtenta et Publica
ta. Utraq Partes Rntes Suis et quo
rum Supra nnibus de Causis et actio
nibus Judiciarijs tam ad Judicia
Terna quam Castr Altus Plocz qm
extra Platinatum ad quodvis Sub
sellium respectu variorum praetensionum
quomodocunq ad se usurpatarum ac
quarumcunque Circumstantiarum in
hisce Causis exorat Sili vicissim Ju
stitutis et Intentatis nec non pro
cessibus et Trnis quomodo Cunq
Cz se formatis et In Judicio quo
vis vel officio Rnm Subsecutis tum
quoque de manifestationibus
Protestationibus ac quibusvis que
relis Coram quibuscunque actis Cum
se ex qualicunque re et occasi
one ad Diem hodiernam Interpo
sitis Condemnationibusq quibus
vis in quovis Subsellio in qualicun
que negotio Intercessis ac Sibi
de omnibus et Singulis praeten
sionibus Juriis ex occasione
quavis ad Diem hodiernam ad se
usurpatis et habitis ~~Scilicet M~~
~~Ostaszewski~~ ex Inita amicali
li Compositione praestitaq Sili
Satisfactione Scilicet M Osta
szewski Suo et M M Joannae
Bromierska Contis Suae ac Jure
Decretisq quibusvis hisce in Causis
emanatis

Josephi Bonkowski Zuppary Kl.
nne Eosdem MM Bromierskie Con
juges Parentes ac Stanislaum
Bromierski Eorum filium Jan vero
M Bromierski Vice Capitaneus
Cosk Ploc Suo et M Consortis etc
Stanislai filij Suorum nne Eosdem MM
Ostaszewskie Conjuges Generum et
filiam Suos ac Josephum Bonko
wski Zupparium Ploc qui etant
emittunt et liberos absolutosq
se se faciunt Condemnationes
et quasvis processus quomodocunq
Subsecuta Manifestationes
Protestationes ac quasvis quae
relas quomodocunque et exqua
licunque et occasione Cum se
Interpositas Cassant ~~praetri~~
gores Decretorum ac praetensi
ones omnes et singulas ad
Dum hodiernam ad se usur
patas mortificant et anni
hilant perpetuo et in eorum
nihil praetensionis scire
servando praesentibus Suis Rnis
Pro ipsa firmantibus
Kaietan Ostaszewski
Joseph Bromirski [illegible]

N.J. Ego Simon Suttkowski Sacr. Luce Suttkowski cum de S. Mariana Wtorodka procreatus filius ab una, et M. Paulus Lottkowski Vicesyndicus Trib. Placen. de Medino filius et de S. Hedwigi Dzialoszka legitimus filius Sacri pariter Ordo Reverend. Quia ipse Contractuum Reciprocatorum. Solidum Domus Debrowo Nobilium antiquitus ad presens Debrowka vocitatis Pontes in Debrowo Dei Decima Nona Junij Anno Currente Instans et Confectus manibus Suis Ordinis Subscriptum. Vadio Iraundo S. Hedwigi Sub Sigillo in Omnibus Ego Contractu pactis Clausulis rexibus Ligamentis per pactus et in quam Speciem Suis Ribus Quisq formare

Simon Suttkowski m.p.

N.J. Ego S. Suttkowski Sacrus pariter Ordo Reverend Quia ipse M. Paulus Lottkowski Vicesyndicus Trib. Placen. de SS. Martini et Hedwigis de Dzialoszkowski Juniam Legum Lottkowski Filius et Quis Unus Numeribus Etiam et Integrum Solum Suum Mobilem et Immobilem Paternam et Maternam hereditatis Obligationem aut alio quovis modo et Jure titulo se Ordem pertinentem Sub Marianum de Wtorodka Suttkowska suis Ordinis Manum Conarmene Scripque in et Super Bonis antiquitus Debrowo Nobilium ad presens Debrowka vocitatis in Palat. Placen. Districtu Spectabilis Cancellaria Consistentibus Situat Jacens, Jam ea nunc cum Omni et Integro Jure Suo Dominio proprietate et Specifique titulo hereditatis cum Ombus Ego Portis Utilitatibus Usibus fructibus Commodis et pertinentiis edificiis hortis aquis pratis Campis Sylvis bonis Rebelis numeribus aquis Paynis piscibus piscationibus fluminibus aquaeductibus cum ombus attinentiis pertinentiis quibuscumque alterius Universis nullis personis exceptis nec pro Se et Suis Successoribus Reservatis seu Stipulatis longe Circumferentialitatibus Sive Suis metis et limitibus ab aliquo retro et Post Casu Sive Suis metis et limitibus ab aliquo retro et Post Casu tenditur se quis Ordem Conarmet pure mero et Irrevocabili Donationis Titulo Dat Donat Vendit Irrevocabiliter Cessionat proprietatem Pleno Jure Ordinem Suttkowski gubium et Perdurum Specialem ab Obusio quovis Impedimento quovis personas Pacti et Irrevocabiliter Sub Damnis Ribus pro quibus Obligatis Respondebit Suis cum Patronis Suis Ordinis Ribus pro quibus Obligatis Respondebit Suis cum Patronis Suis Ordinis Perpetuo et Valeum Instrumentum ea mente Condidit

Simon Suttkowski m.p.

N.J. Ego Suttkowski Quia ipse Simon M. Lottkowski et ipse Omnes Succedo de Summa Incolarum Nomen Polonicum Ordo Suttkowski Domus Antiquitus Debrowo ad presens Debrowka dictus Contractum Reciprocatio

per se Ordem

per se Rnlem die hodierna Resignata Contractu Venditorio in Debnowo Die 19 Mensis Junij ao Currente Inter se Rnlem ab Una et Ipsi Pte ab altera Finito et Confecto Constituta et Condictata et in Deportationem onerum per se Rnlem Contractus Conversa per Juris quaesitorem in ante Conversa et Exoluta quidem emittit liberum absolutumque facit ac pronuntiat perpetuo et in aevum praesens Sua Regnitione praemissa firmare

Szymon Gutkowski et

Actum in Raciąż in Terminis Communibus Terrestribus Mocensibus Districtu in Raciąziensi Simul et Blanscensi Feria Quinta in Vigilia Festi Omnium Sanctorum Scilicet die Trigesima Prima mensis octobris Anno Domini Millesimo Septingentesimo Octuagesimo Secundo Vigore Legis Protractis

MMG P Valentinus Ciecierski de Uniecki authus et Juratus palam Rad Quia Ipse habet Secum WW Paulo Chądzynski et ejusdem nnis Stawiski in Evidentiis Testimonium assumptis ex requisitione officiosa G Joannis Rutkowski fuit in Bonis Rachocino die hysterna actum hodiernum praedictum et Ipsi Condescendens vigore resignationis Coram actis Cracoviensibus Cecha nowe die vigesima octava mensis Junij anno praesenti Et Antonium et Paulum Gizienskie Sup Sortes Bonorum Rachocino in Personam requirere recognitae in praefatas Sortes dictorum Bonorum Rachocino Intromisit Inveniit et in reali pacifica possessione nomine Impugnante et Contradicente reliquit de quo praesentes Mtes fecit Relationem

MRGP Thomas Derda de Charzyny authus
et Juratus palam Rcto Quia Ipse habitus
cum NN Valentino Chmielowski et Paulo
Chądzynski in Evidentiis Testimonium
assumptis ex Requisitione officiosa G Ca
simiri Chądzenski fuit in Bonis Racho
cino die hodierna in actu Contenta et Illud
Condescendens Eundem G Requirens vigore resi
gnationis Coram actis Castrensibus Plocensibus idque
sub Celebratione Judicium Feria quarta in
vigilia Festi Sancti Jacobi Apli scilicet
die vigesima quarta Julij anno praesenti
Sup Sortem Bri Rachocino per G Paulum
Chądzenski in Personam requirens recogni
tae in praenominatam Sortem Bri Ra
chocino Intromisit Investivit et in rea
li pacificaque possessione nemine Impu
gnante nec Contradicente reliquit
de quo Pro Ide Mlis fecit Relationem

Idem Mlis qui supra palam Rcto Quia Ipse
habitus Secum NN Mathia Lutomierski
et Valentino Chmielowski in Evidentiis Te
stimonium assumptis ex requisitione
officiosa GG Adami Mniecznikowski et
Julianae Janska ob Simonis filiae ob
vero G Josephae Janska G Stephani Kar
wowski Contis Sterilis Soroni Patrucki
Conjugum fuit in Bonis Sikory Feria
Tertia Postridie Festi Sanctorum Simonis et
Judae Apostolorum praesentem Septimanae Pte
rita alias nuperna et Illud Condescen
dens Eorum GG requirens vigore naturalis
Successionis in Sortem praenomina
torum Bonorum Sikory post Eandem ob G Jose
phan Janska ob Jacobi filiam G Stephani
Karwowski Consortem Steriliter de hac
Luce decessam Gsae Mniecznikowska

requirens

requirens Sororem Patruelem derelictam
et in Eandem requirens Centen Jure Successi
vo devolutam Intromisit Investivit et in re
ali pacificaq possessione nemine Impugnan
te et Contradicente reliquit de quo Eiusdem
Mtis Relatio

Actum in Raciąż in Terminis Commu
nibus Terrestribus Plocensibus Distri
ctuum Raciąziensis Simul et Plon
scensis Sabbatho Ipso Die ~~Festi~~ Com
memorationis Fidelium Defunctorum
Scilicet die Secunda mensis Novem
bris Anno Domini Millesimo Septin
gentesimo Octuagesimo Secundo Vi
gore Legis Protractis

M. R. G. P. Valentinus Ciecierski de Uniecz
authus et Juratus palam Rub. Quia Ipse
habet Secum N. N. Stanislao Chądzyn
ski et Bartholomeo Chodupski in
Evidentius Testimonium assumptis Ex
requisitione officiosa G. Joannis Chą
dzenski fuit in Bonis Chądzyno Szy
manczyki. Fa Tertia post Festum San
cti Bartholomei Apli Scilicet die vi
gesima Septima ~~a~~ mensis augusti an
no praesens praeterita et Ibidem Condescen
dens Eundem G. requirens Vigore Donationis
Coram actis Castri Plocen in Mlava Locatis
Fa 2da post Fr. S. Bartholomei Apli idest
die 26 mensis augusti anno praesenti per G. An
drean Bogdanski Super Sortem praefa
tor Br. Chądzyno Szymanczyki in Perso
nam requirens recognitae Intromisit Investivit
et in reali pacificaq possessione nemine Impu
gnante reliquit de quo Eiusdem Mtis Relatio.

M. Joanna de Bromirskie ... MM. Josephi Bromirski Praesurary Plasnicen. et Viæ Capitanej Cronæ Plocen. et Rosæ Zenjuszka Conjugum Filia Missi eius Capitan. Ostaszewski Judicis Cronæ Varsoviensis Consors Ultima in ordine Quinti Sui mentis Sana mente Rondo Rectè Quia Ipsa. Satisfaciendo Submissionj per Quidam in Ostaszewski Sue Rectis maritum in Personam Mag.ci Josephi Bromirski et Rosæ Zenjuszka Conjugum Sue Rectis Parentum. Coram Acto praesentis hic in Cancellaria Terræ Secundo Ipsum Die Mensis Septembris et Judæ Apostoli Sibiret Die Vigesima Octava mensis Octobris Anno Currente Recognita Quietationem. Authenticum Coram hoc Acto et Actis Consimilibus Submissionem Cubicularia Petiit de Summa Duum millium Florenorum Polonicalium Dotis et Bonis Paternis et Maternis ac Bonis Comparentis Sponsi Dotem Sponsalitiam Camerium Sororum Zawierzenie Jacta per P. Fabianum Gryboswki Camerium Sororum Zawierzenie vi Bonis Dominorum Ecclesiastica Inscripta vi rem et per Venerem vi Bonis Dominorum Ecclesiastica Inscripta vi rem et per Venerem vi Bonis Dominorum Ecclesiastica Inscripta vi rem et per Venerem Sua Rectis Parentum. per Gliboratum M Capitaneum Ostaszewski Maritum Rectum. in Omnibus punctis Clausulis necnon approbat Confirmat et ratificat Quem Suo Legitimo Jpsi Sponso mane

Joanna Ostaszewskaru

Kaietan Ostaszewski

Judex Curiæ Inf. Plocen. ad Oblationem P. Stanisłay Krajewski Donationem Portium Dñi Rybitwy Kotkowski Coram Acto Cronæ Cichanow. Quem Interest Requisitus ex Officio Acto Authenticum Exemplum Exhibere ad Acta Actisque ingrossare Suscepit vi Tenoris Sequens Actum vi Arce Cichanowiensi Die Vigesima Mensis Aprilis Anno Dñi 1782. Coram Officio Actisque Curiæ Cronæ Capitis Cichanow. pro Tribunali Comparens P. Josephus Wisniewski de Niedzy filius cum de P. Dorothea Ludomirska. procreatus Sacramento Rect Quia Ipse P. Stanislao Krajewski de Petri cum de P. Marianna Kobylinska procreato filio et Ipsius Nomine Ac habendo Contradictorio. Sub Acto roborat. Petiit et Petens quatenus Portum Suum hereditarium Officio Actis Illum et Jmblem ac alio quovis modo quo sibi et suis Pro Tempore Spectare et Competere vi Bonis Dñi Rybitwy Kotkowski Sibi et Juxta cum Omnibus Utilitatibus Usibus fructibus Proventibus ac Commodis Gentis et pote Arcis hortis Agris pratis Campis Sylvis borris Rubetis mericis Aquis fluvijs Flaminibus Piscinis Stagnis et aedificijs Coloniis Attinentijs et pertinentijs Universis nihil reservando. Seu modo quovis excipiendo. dat Do. nat Usad, Non finitum

---

Judex Curiæ Inf. Plocen. ad Oblationem P. Stanisłay Krajewski Donationem. Portium Dñi Rybitwy Kotkowski Coram Acto Cronæ Cichanow. Quem Interest Requisitus ex Officio Acto Authenticum Exemplum Exhibere ad Acta Actisque ingrossare Suscepit vi Tenoris Sequens Actum vi Arce Cichanowiensi Die Decima Tertia. Mensis Julij Anno Dñi 1782. Coram Officio et Actis Curiæ Cronæ Capitis Plocen. pro Tribunali Comparens P. Josephus Dobrzyński

Martini

Martini filius et Apolonia De Rostkowskie primi ob Ipsius
P. Martini Dobiski Secundi ad ipsum vot. P. Bartholomaj
Stanieuski Consors in Vita prius Ipsa Sui Manti Cogchy
Sanc. Recognoverant Quia ipsi Sto Stanislao Krajewski
olim Petri filio et Ignius Suarib9 Ad hanc ne Contractu
Dei hac cerna roborato Totas et Integras Portes Suas he
reditarias. Obligatorias Paternas Maternas Nobles et Ignobles
ac Alio quovis Jure ad Portes Spectare et Pertinere quas ibi
in Dentis Rybitwy Kotkowski Sibi cum omni Jure Suo et
Utilitatibus ac hortis Commodis Eundis nullis Exceptis Ang
hortis Agris Campis Sylvis herbis Rubetis meticis Aquis
fluviis flaminibus piscinis Stagnis aedificijs Colonis
Attinere et pertinere Universis nihil reservando Dant
Donant Vendunt et Resignant Imembunt perpetuo possessionem et Jn
tromissionem admittunt Cuitionem Sibi Cavent ab
Sub Damnis Inibq Imquibq Alli Respondebunt Cum
Successibus Ex actis Cretae Capitl Cuchanen Recepitus
Kamienski manu ppria Legit Kosakowski locus Sigilli
Arcis illius Port Cujus quia privata Donationis in Acta
Ipsius Jngrossationem Ipsa Offerens Ipsius Judicij Sui quieta
tione Denuo ad se recepit Ergle Pro Extractus

Stanislaw Krajewski it

Judex Ipsius Jnte Plurales Curiae ad Oblationem Pe
Stanislaj Krajewski Quietationis. authore Coram actis
Cretae Cuchanowiense Pte Cujq interest regnitis Ex Ipsa
Actis authore Desumptam reperiente ad actionem actiq
Ipsius Jngrossando Susapit in Tenore Sequente Actum in
Arce Cuchane Die Vigesima Mensis Aprilis Ao Dni 1702
Coram Officio actiq Ipsius Cretae Capitl Cuchanen Pritter
Comparens P. Josephus Krzyzowski de Stanislaj filio cum ob
Dorothea Lutomierska Percatq Sang. Suit Quia ipse Jn
Stanislaum Krajewski ab Petri filium cum ob P. Mariannam
Kobylenska Pircatum et ipsi Suores de Summa Duor
Millium. Secundo Florene Polone pro pleno Solutum Denor
Rybitwy Kotkowski Ultro tradiemo resignator Constituto Condidato
ab Ipsa Sufficientem et effectivam Satisfactionem quietat
Emittit Perpetuo. Ex actis Cretae Capitl Cuchanen Recepitus
Chmielenski manu ppria Actum per Kamienski locus Si
gilli Arcis Illius Port Cujus quia privata Quietationis ei
Acta Ipsius Jngrossationem Ergle Pro Extracto Ipsa Offerens Ipsius
Judicij Sui Quietatione Denuo ad se Recepit.

Stanislaw Krajewski

Judm Ipsum Inf Plenus ui Rauiæ ad Relationem Sri Stanislaj Krajewski Donat Quietationem Inscriptam. Coram adto Crne Cichanoviens pro pte Cujus interest Relatu Ejusq adto authem de pinptam repetuene ad Actitanos actoq Ipsene Ingressum Susapit ui Tenore Sequene Actum ui Arce Cichanoviens Die Decima Tertia mensis Julij Ao Dni 1792 Coram Rmio et adto pene Castrens Capitis Cichanens pstes Comparene Sri Josephus Dobrski de Martini filig et Apolonia de Rostkowskie primi de Ejusd Martino Dobrski Secundi ad plenu voti Sri Bartholomaj Rarzewski Consors Uxor ui Aspia Ejusd Sui Mariti Agena Sani Recerunt Quia ipsi Sri Stanislaum Krajewski dim Petri filium et Ipsi Suppres de Summa Mille Trecenti Florenor Polonic pretio Bonor Cujusdam Kolowski Die Kaprimo Junij hereditario quesiti Con stitutio Consignata plenarie Evoluta Quietant Emittunt liberum faciunt perpetuo Rmo adto Crne Capitis Cichanens Rescriptum Camerski manu ppria dilegit Kospalowski cum Sigilli Arcis Illig Post Cujus quide Quietantis in Acta Ipsene Ingrossationem Jo Ignatius Civile Sibi Petendo Ipsia Judicijalis quietatione Denuo ad se recepit

Stanislaw Krajewski st

MRP Provisor Jacobus Komorczak Dc Pomis Sufanens Authe et Juratq palam Sri Quia ipse habitis Secum NN. Stanislao ac Josepho Rybickis in Perpetuus Testimonium Sibi Assumptis Et Requisitus Sua Officiosa Sri Stanislaj Krajewski Juristi in Bona Rybinny Kolowski Die Decima Quarta Mensis Julij Ao Currente et Ipsia Convocandi Cura Requirene in Sortis Ipsate Sri Ignatij Kolowski Vigore Dominicalis Coram adto Crne Cichanens Die Decima Tertia Mensis Julij Ao Currente per Sri Josephum Dobrski et Apoloniam de Rostkowskie primi de Ejusd Sri Martini Dobrski Secundi ad plenu voti Sri Bartholomaj Rarzewski Contem in primam Requirene Requisite in Omnibus Juxta Juris et ac in realis pacificaq possessione nemine Impugnante juxta Consuetudinem religiose de quo premissis Jo Minus Sequi Relationem.

Sra Franciscus Kwasiborska dim Josephi filia ex de Sra Barbara Chanynska primi dim Ejusd Sri Josephi Chanynski Secundi ad plenu voti Sri Josephi Sunicki in prime matrimonij Thoro progenita Virgo principia ui Aspia Sri Josephi et Martini Chanynskich Fratrum inter se germanor Sua et Sue Rnis uterinor germanor Suia pstes Rmi Quia ipsa NN Paulum Sutkowski filio Ignatij Filium Ejusq dmis Sumere dc. Sumina. Duriquaginte Triam Florenor Sorsum Viginti Denariorum Lithuanicor

Duc

Duorum et Denariorum Novem Polonicalis Decreto Conde
scensionali in Fundo Bonor. Kwasieborzyno Jezierski Tri Secunda
post Tm S. Mathaei Apli et Evangla proxima Scilicet Die Vigesi
ma Quinta Mensis Septembris 1780 Ao Inter Suae Rntis
Suprascriptam matrem ac Avunculos atq alios ab Una et Jos Pa
ab altera Tato ad actaq Tria Ploane in Bilsko Feria Secunda
Ante Tm Sanctae Agnetis Virginis et Martyris proxima Sci
licet Die Decima Quinta Mensis Januarij 1781mo Ao
per Oblatam porrecto pro Capite Praefata Pae Barbarae Cha
rzynska primo Kwasieborska Secundo voto Sienicka
Suae Rntis Matris ab Ipsa adjudicata et Solvi inpincta
Ob levatam Summam Eandem praestitamque
plenariam ac Sufficientem Satisfactionem tum Sub
secutam praedictae Summae in Personam Suae Reco
gnoscentis per mentionatos Avunculos Die hodierna In
scriptionem Quietat Emittit liberum absolutumque
facit ac pronunciat Rigorem Suprascripti Decreti
tollit Cassat et annihilat perpetuo et in aevum
praesenti Suae Recognitione praemissa firmante

Franciszka Kwasieborska et

Józef Charzynski et

Marcin Charzynski et

Judex praesens Terrae Ploc in Raczyn
ad oblationem G. Gabrielis Rakowski con
tractum Certum Intuitu resignationis
agrorum Inter G. Chrisostomum Grzmczewski
ab una et se offerens parte ab altera
in papiro a Thesauro Rni in valore
unius Grossi argentei Signata Conscri
ptum reproducere ad acticandum actisq
praedictis Ingrossandum Suscepit in Tenore
sequente Między Ich Mcie Pany Imcia
nem Krysztoffem Grzmczewskim nie
gdy Ich Mcie Pany Ewa Józefa Grzm
czewskiego y Krystyny z Rakowskich
Małżonkow Synem z Jedney a Imcia Panem

Gabryelem Rakowskiem niegdyś Ich
Mość Państwa Balcera y Maryanny
z Zielechowskich Małżonków Ra
kowskich także z płodzonym Synem
z drugiey strony stawa niniejszy
Kontrakt wieczności z przedania
Siedlisk w ten niżey opisany sposob
Ich pomnieniony JmPan Grzybcze
wski mając Siedliska na Dobrach
Rakowie prawem natury po niegdy
wspomioney JmPani Krystynie Ra
kowskiey Matce swey Dziedziczne
na się spadłe to jest Pierwsze Sie
dlisko od słońca wschodu wsi
Leżące poczynające się od Drogi
ze wsi Rakowa do Płonska idącey
Traygiem stay abes z Łąką do Rze
ki Płonki ciągnące się na szerz
w sobie pręt jeden y Łokci pięć ma
jące między Miedzami od wschodu
słońca między Pana Rakowskiego
kontrahenta z jedney od Zachodu
Zaś między Pana Mateusza Zabowskie
go Leżące z drugiey strony Dru
gie Zaś Siedlisko podobnież w tym
że samym Mieyscu między Mie
dzami od wschodu słońca kontra
henta Pana Rakowskiego z jedney
od Zachodu Zaś słońca Pana Fran
ciszka Dzierżanowskiego Miedzow
znayduiące się poczynające się
y ciągnące się jako wyżey Trzecie
Siedlisko ku końcowi wsi zwanych
Kunki czyli raczey niedaleko Kunk
poczynające się od kościelney drogi
ze wsi

ze ~~[illegible]~~ do Skołatowa Idącey a ciągnące się aż do Rzeki Płonki z Łąką
Czyli Postwiskiem Między Miedzami
ab oriente Pana Stanisława Dzierza
nowskiego z Jedney a Pana Rakowskie
go Kontrahenta od Zachodu z dru
giey Strony Zawieraiące w sobie Sze
rokości pręt Jeden Łokci pięć wsze
rokości Swoiey rosciągaiące się
Także Czwarte Siedlisko poczyna
iące się y kończące się Jako wyżeyma
iące w sobie pręt Jeden Łokci pół
czwarta wszerz ab oriente Pana Kon
trahenta ab occidente Zaś Pana
Franciszka Dzierzanowskiego Kto
ro to Siedlisko JmPan Grąmczewski
pomnienionemu JmPanu Gabryelo
wi Rakowskiemu Za Summę Umo
wioną Między Sobą Złotych Pol
skich sto daie daruie y wieczne
mi Czasy rezygnuie y tym Kontra
ktem przed Akami Ziemskiemi
~~Płonskiemi~~ Płockiemi pod Czas
Sądow Ziemskich w Płonsku od
prawiać się y Sądzić maiących w Nay
bliższą Srodę po Zielonych Swią
tkach nastąpić maiącą Donacyą
Czyli Darowiznę tenże JmPan Grąm
czewski in forma Juris quam ple
nissima nie Sobie ani Swoiem
Sukcessorom Zadnego Użytku
pożytku Zostawuiąc Zeznać

obowiązuiąc

obowiązuie się ktorą Summę pro
pretio Umowioną JmPan Rakowski
JmPanu Grzmeczewskiemu płaci y na
użytek kupienia Sobie Zasiewow
Utraconych Zaraz wypłaca z ktorey
Summy tenże JmPan Grzbeczewski zkwi
towac Jurisdikcyi ex nunc dopuszcza
się Intromissyi ex nunc dopuszcza
Cwikcyą od wszelkich Impedymen
tow Zapisuie y ten Kontrakt pod
szkodami obiedwie strony w Nie
dotrzymaniu Sobie forum Ziemstwa
Płockiego naznaczaią y na to się
rękami własnemi podpisuią Dzia
ło się w Rakowie dnia 18 Miesią
ca Maja Roku 1782go Kryszof
Grzmeczewski manu propria Gabryel
Rakowski ręką trzymaną post Cujus
quidem praeinserti Contractus in acta
praesentis Ingrossationem originale ejus
Idem offerens praevia Iudicij Sui quieta
tione denuo ad se recepit

Gabryel Rakowski

G Marianna Cywienska od Fran
cisci filia ex Agnethe Starczewska
progenita G Valentini Maliszewski
Consors Ltma in assia ejusdem Sui
Mariti Sana pltr Rndo Rsid Zia
Ipsa G Antonium Cywienski fratrem
suum germanum et ejus Successo
res

Successores de Summa Trecentor
Sexaginta flr Pol in vim dotis de
Bonis Paternis et Maternis se Re
cognoscere Concernere Scilicet Rati per
od Parentem verbaliter assignata ob
levatam Summam Eandem in ante
de manibus od Suae Rntis Parentis
Ducentor quadraginta duor flr Pol
in reliquo vero die hodierna de
manibus praefati fratris et Subsecut
quoad Summae in Bonis Konyhelwit
kowice per Maritum recompensam
quietat emittit et liberum absolutum
facit perpetuo et in aevum praesen
tia Recognitione praemissa fir
mante Maryanna z Cywienskich
Maliszewska rt
Walenty Maliszewski Mąż y assy
stent rt

Actum in Raciąż in Terminis
Communibus Terrestribus Plocen
sibus Districtuum Raciąziensis
Simul et Plonscensis Feria Secun
da post Festum Omnium Sanctor
Proxima Scilicet die quarta Men
sis Novembris Anno Domini Mil
lesimo Septingentesimo Octuage
simo Secundo Vigore Legis Protra
ctis

---

99 Antonius Cywienski od Francisci
filius et Hiacinthus Zaręba qui Suo
et 9

Suo et G Annae Cywienska et Ma
thiae filiae Consortis suae nomine pro
qua pacem Cavet et se inscribit
Sani plus Recognoverunt Quia Ipsi
Lsam Evam Ancillam Lsi Anto
nij dicti Chyczewski de ~~Boni~~ Cywi
ny Dyngung Subditi Rntis Glywien
sky et alias Gsae Zarębina haeredita
rij filiam et ejus Posteritatem de Sub
ditatu et Subditura Cmethonali
emittunt et liberam faciunt et ab
hoc Subditatu in perpetuum Eman
ticipant seq ac Suos Successores
ad Eandem Lsam Evam Interessare
nolunt nec ullum Dominium Super
Eadem Lsa Eva habere volunt quini
mo Ejdem Lsae Evae ulivi obsequia
tractare alimentum Sibi Juxta
voluntatem Suam querere Conce
dunt et libere ~~Concedunt~~ permit
tunt hac sua Pli recognitione
praemissa firmante.

Antoni Cywienski rt
Jacenty Zarębа rt

MRGP Joannes de Cieciorsky authus
Juratus palam Rnt Quia Ipse habet
Secum NN Petro Sieniecki et Fran
cisco Kwasieborski in Evidentius
Testimonium assumptis ex requisiti
one officiosa G Casimiri Niesu
towski fuit in Boni Niesułowo
Sabbo in Vigilia Festi Sancti Ja

coli

Jacobi Apli anno praesenti praeterito
et Illud Condescendens Eundem Re
quirens vigore Donationis Coram
actis Castri Plocensis Feria Sexta post
Festum Scapularis Beatissimae Vir
ginis Mariae Scilicet die decima
octava mensis Julij anno praesenti per
Ill Petrum et Josephum fratres inter
se germanos ~~[illegible]~~ Niedrowskie Super
Sortem Bri Niesułowo in Personam
requirens recognitae in praefatam
Sortem praenominatam Bri Intromi
sit Investivit et in reali pacificaque po
sessione nemine Impugnante nec
Contradicente reliquit de quo Eundem
Mtis Relatio.

Actum in Bilsko in Terminis
Communibus Terrestribus Plocen
sibus Districtuum Bilscen
sis Simul et Plocensis Feria
Tertia Ipso Die Festi Sanctae
Agnethis Virginis et Martyris
Scilicet Die Vigesima Prima
mensis Januarij Anno Domini
1783 Celebratis
Coram MM Joanne in Krasniewa
Gumowski Judice Antonio Wozni
cki Subjudice Adamo Łęczyński
Camerario Graniciali Plocensi Ilo
cum M Francisci a Sołtkowo Sołt
kowski Notarij Terrestris Plo
cen

Notarij Terni Plocz absentis
mente Legis Electo Subdelegato
Notario Terribus Plocz

Ex Martinus Kowalewski ad Ada
mi filius ex ad Marcianna Kuro
uska pro ritus Maritus ab una et
Magdalena Bydorska ad Lauren
tij filia cum ad Eva Umienska
percata Consors parte ab altera
alias Inicem Conjuges Lanipllr
Rndo Fuerunt Quia Ipsi Sibi
mutuam et Reciprocam omnium
et singulorum Bonorum suorum Moblli
um et Immobilium Paternorum Ma
ternorum hereditatis obligatis habitis
et habendis acquisitis et acquirendis
Summarum quarumvis pecuniariarum
alicui Ibeorum heredum Inscriptis et In
scribendis nec non Cupri dris Stan
ni vestium vestimentorum pecorum pecu
dum Inventarum denique omnium
totiusque Substantiae et Suppellectilis
domesticae ad ultima vitae suae
tempora ad vitalitatem faciunt
et Inscribunt his Supplicibus Reco
gnitionibus ad praemissa Liberet
benevole accidentibus

Marcin Kowalewski et
Magdalena z Bydorskich
Kowalewska et

Elizabeth

G. Elisabeth de Gumienskie ob Mathiae
Filia primi ob G. Jacobi Ignezewski ad prae
sens voti 2di G. Pauli Pszynski Consors
In assia Ejusdem Sui Mariti Sana pltt
Rndo Rnt Qua Ipsa GG. Stanislao Va
lentino Lucae et Mathaeo Ignezewskijs
Filijs Suis in primo voto procreatis
de Jure Caritatiuo Coram actis Castr. Ploc.
Feria Secunda ante Fm Sancti Marti
ni Pontificis anno 1745 Inter ob G. Jaco
bum Ignezewski priorem Rntis Maritum
Ipsorum Parentem ab una et se Rntem parte
ab altera mutuo et Reciproce in Recogni
to ~~[illegible]~~ et in Bonis ~~[illegible]~~ Kosko
wo Trojany et medietate Inventarior et
rebus omnibus Mlibus ob prioris Mariti
se se Extendenti Cedit de Substantiaq
ob prioris Mariti Sui Condescendit
Ipsaq Bonis Inventarijs et rebus Mo
bilibus ob prioris Mariti Ipsorum Paren
tis proprijs disponere permittit hac
Qua Rtio Rnione ad praemissa fuberet
benevole accedente.

Eszkieta z Gumienskich Pszyn
skiej
Paweł Pszynski rt

Calculat 151
35

Actum in Belsko in Termi
nis Communibus Terrestribus
Plocensibus Districtuum Bil
scensis Simul et Plocensis
Sabbatho Ipso Die Festi Conver
sionis Sancti Pauli Apostoli
scilicet Die Vigesima quinta
mensis Januarij Anno Domini
Millesimo Septingentesimo octu
agesimo Tertio Celebratis

M. R. P. Franciscus Zwiklak de
Goslice authus et Juratus palam
Rnd Qria Ipse habit. secum N. Ho
Francisco Leszczynski et Simone
Chudzenski in Evidentius Testi
monium assumptis ex requisi
tione officiosa G. Alberti Zot
towski fuit in Bonis Leszczyno
Notitiam die hodierna in actu
Contenta et Ibidem Condescendens
Eundem G. requirens Vigore Donatio
nis Coram actis Crez. Plocen. Feria
Tertia post Dominicam Laetare
Quadragesimalem scilicet die
duodecima mensis Martij an
no elapso per G. Paulum Zot
towski Vice Notarium Loci praesens
nomine M. Antonij Leszczynski.

Leszczynski Dapifer Podlachiae
in Virtute Specialis Plenipoten
tiae ab Ex Eod. M. Leszczynski ad
recognoscendas Transactiones habi
tae agentem et G. Petrum Leszczyn
ski in Personam ejusdem G. Regis
rey Superagres Certos in hisce
Bonis Leszczyno Nobilium Sub
recognitae in praefatos agres
in resignatione Superius exa
rata specifites Intromisit In
vestivit et in reale pacificaque
Possessione nemine Impugnante
nec Contradicente reliquit de
quo Ex Eod. Mlis fecit Rela
tionem

Actum in Sepre in Terminis Commu
nibus Terrestribus Plocensibus Vigore
Legis in Diem hodiernam Incidentibus
Feria Tertia post Festum Conversionis
Sancti Pauli Apostoli proxima Scili
cet die vigesima octava mensis Janu
arij Anno Domini Millesimo Septin
gentesimo octuagesimo Tertio

Coram MM. Joanne in Krasniewa Gu
mowski Judice Antonio in Ciołkowo
~~[illegible]~~ Woźnicki Subjudice Adamo
Łęczynski Camerario Granicioli Plocen
in Locum M. Francisci Ciołkowski No
tarij Terri Plocen absente Electo Subdele
gato Notario Terrae Plocen

Lsus Joannes Greffkowicz ad Josephi

filius Persona libera nulli Dominio
Subjecta non compulsus nec coactus
sed sua pura mera et spontanea
voluntate palam publice et per ex
pressum sanus mente et corpore exi
stens personaliter Rvit Quapropter
considerando cuncta infortunia su
per ~~subditos~~ hominibus directis Dominis Ca
rentibus dominari solita eo attento
quod tutius sub directo domino
manere quam huc et illuc per orbem
divagari Jam ex nunc et defuncto
M Martino Wolfanga in Zawidza
Zarawski Dapifero Plocen ejusque
cessoribus in verum et indubitatum
subditum se tradit perpetuum
subditatum et mancipatum in se
assumit offerendo se ea omnia quae
per veros subditos directis Dominis
praestari solita expletum et expe
diturum fore praesertim sua Recogni
tione ad id libere et benevole acce
dente cum sua posteritate

Jan Grefkowicz rb

NB

G Michael Miłobadzki Camerarius Trnis Plocen, ob Joannis Filius
Sanus praeter Rndo Rvit Quia Ipse M Josephum Chamski Tribunum
Raciasiense ob M Andreae Chamski Ensiferi Plocen cum M Catha
rina Zorawska procreatum Filium Ejusdem Unius Suorum de Poena
Quadruplici Quatuordecim marcarum Polonae Decreto Judicij praesente
hic in Supre. Trn Ilia Ipso Die Hi Sae Hedvigis Viduae Electae
Dej Scilicet Die Decima Quinta mensis Octobris Ao pre Elapso
1782 Inter se Rntem ab Una et ipsum ac G Sobolewski Ple ab altera
tatis ab Ipso Sibi Rnti adjudicata et Solvi injuncta nec non de Sessione
Turnica per Spatium Unius Septimanae Supra de actu Exarato Decreto
ad Explendum Ej demandata Exincta Amicabili Compositione praestitatis
Ex ob G ~~Magdalena~~ Magdalena Malewska progenitus

plenaria

plenaria et Sufficiens vi p̃missi Salio factione Quietat Emt
lit liber absolutq; fuit, ac pnuntiat, Ejusq; em Supras in Decreti
tollit Cassat et annihilat perpetuo et viarum nihil pretensionis
vitr tu p̃missi Reservando hac Sua pti Regnitione ad p̃missa
libere et benevole Audiene. Michael Mlodzieiowski Cons

N P

Honestus Mathias dictus Turowski olim Bartholomæi Filius
Sana Persona libero nulli Dominio Subiectus nec compulsus
nec Cradus aut aliqua decio Errore Circumventus. Sed spontanea
et libera voluntate palam publice ac libere Rit Quia Jpse Con.
federans Cunctq Infortunia Super. hominibus diredis Domi
nis Carere Dominari Solita Eqs spondis hactenus quandiu
et Secundiu Sub diretis Domino. manere quam huc Et Illuc
per Orbem divagari Jam ea mente et desiderio Sr Paulo Zettu
owski Vrei notario Jm Ploane ob Martini Filio cum ob. Fidei
ei Dilectionem p̃ceteris Ejus Unius Suorum bus p̃ibet erans
et Industriosam Subditam cum Sua postentate tradit et
Subiicit Omneq; mancipatum. in se posterosq; Suos Assumit
Offerens se Ea Omnia quae pro vis et Industriis Subditis
p̃missi Dominis pro ayi Solent capiendum et Expediturs
fore p̃sentes Sua Regnitione ad p̃missa libere et bene
vole Audiene Maciej Turowskiiw

N P

Sra Rosalia Theresia et Barbara Virgines vi nupta Sorores
viter se germanæ S Mathiæ Sulwiski filiæ vi apta Supras vi
S Mathiæ Sulwiski Parentis Ejq Sana mente Rudo Rogatu
Quia Jpse S Paulum Zettowski Vrei Notarium Jmm
Ploanes ob Martini Filium Ejusq; Unius Suorum de Pos.
tibus ea Summa Septingentos Viginti Septem Florenos
Grosse Viginti bos Pols Actis Cræ Ploanes Jm Da postri
die Iti Scapulani Summaria Sublicat Die 17ma mensis
Julij Ao 1790 per Jm Suis Rebus ac alijs Debitis Debtrw.
vos inscripta. provenire Se Recognoverunt Quapropter
gnosare erga Alios Fratres et Sorores germanos et Patruelles
Concurrere Decreto Jm Ploanen Jm vi Pcto.
Die Secundo mensis Obris Ao pxi elapsi 1792. Jstante
Fratre ac Alios ab Una et Jpsato Sr Zettowski Pte ab Altera
latis Sibi Rebus ab ipso adjudicat et Sibi vi junctis obtentis
Casos Portunos petitus plenarium et Sufficientem Satisfactionem

Quietant

Quietant emittunt liber absolutq faciunt ac pronuntiant
Rigorem Supra de actu Exarati Dareti tollunt Cassant
et Annihilant perpetuo et vi Ipsorum his Suis pro libris
Rubus ad promissa libere et benevole adiudere

Rozalia Teresa y Barbara Sulwiscy st.
Maciey Sulwiski st

Jadem praesens Terrae Plocensis in Sepre ad oblatio-
nem S. Joannis Kisielewski Cessionem manua-
lem Infrascripto pro re cuius interest Servicia
reproducta ad actionem actusq praesentis ingrossandi
Suscepit in Tenore sequenti Niżey wyrażony
Iż na tym dokumentem moim który za
authentyczny mieć chcę Iż za Summę za
szacunek Dobr po niegdy Swiętym WPanu
Stanisławie Przeciszewskim Chorążym
y Podstarostą Woiewodztwa Płockiego na
mnie względem Innych Konsukcessorow
Spadłych WPanu Machcińskiemu Fran-
ciszkowi Komornikowi Dobrzeńskiemu
prawem Dziedzictwa resignowanych
pochodzącą w kontrakcie resignacyinym
wyrażoną tak skryptem ręcznym na oso-
bę moią danym w części wyrażoną za
kotrzyta która w skrypcie nie iest
wyrażona a ad Complementum pretij
Condictati wyłączając szczegulnie Czer-
wonych Złotych Czterdziesiąt Sześć prze-
zemnie dawniey temuż WPanu Ma-
chcińskiemu winną do Zapłacenia
należymy tak WPanu Jozefowi
Kolitnickiemu Woyskiemu Ru-
czyckiemu y Jego Sukcessorom wzią-
wszy Zupełną od niego Satysfakcyą
Ze wszystkiem prawem mnie dotych-
ce

dotychczas sam obydwu stronom uczy
niony prawo wiecie na osobę wzmiankio
wanego Wołowickiego wyższego Racząz
kiego Leonarda y onez Lisdykowne na
Rzecz swoiey prawnie Podsumniejszey
matki Expensa Lisdrakty y Lisdatkiem Ewi
mszego wyższego pozbawiac, Exekucyi
koszelky obtnegano Forum do respondendum
Assignacium wyżey wspomnionego Wo
łowickiego Zapisanie y na to Lat y dni wtarzy
mszy podpisanie Datum Lat w Bilsku
dnia szostego Miesiąca Maja, Roku
Pańskiego 1782 Stefan Dobrzyński manu
propria y Leopoldy Dobrzyński przy tey sprzy
ciel tey manupria, Post cuius quidem Insi
nuationis Mandati in actis Lat
wyżey wspomnionych originale Gus Lat oppono
Exhibendy wyż gruntowne Decreto ad
Ie Recepit Jan Lisielewski

Illustris Adñi Rndus Gregorius Kostrzewski Venerabilis Collegij
Mansionarios Supranen Procurator Subdit Actius Exhibitor
pro quo paucm Caveat et ad Imibitionē Sang potter Rndo Rdo Dum
Ignio Custachium Smolenski Olim Adami Filium Petrum
Mrotkowo hereden Cujusq Utrūs Succes. de Labunica Subdita
de bonis Mrotkowo Natiua. in recompensam Subdite de
Nowo Sołjawo Spiritualibz vi Commubium Sñe Cantnie
Subdite Mrotkowiene data Decretis binis et priaqne Ultima
rio. Judicij prosecutis hic vi Supre. Subdo ante Iñe Sñe Ludwigo
Vidua Elisa Dyj prū Subdit Dñi Defendentima mere Sñe
1782do aū Inter Illrūm Adñi Rndūm Josephum Przepalski
Decanum Supranen Illumq Collegium Mansionarios Supranen
ab una et ipi Pte ab altera Lato ab Eo Sibi Rnti ad absens
Collegii adjudicata adjudicata et ad extradendum vi juncta
tum de Pana Duodecuplii Duodecordam Marcarum Pod In
Sublationem pasus ex p Contravention primitivo Decreto
Supra de Actu Exarato Decreto Illius cum Sententia Pana in
primo Decreto Exarata Illa adjudicata et Solvi vi juncta ablevat

Ipsa

praefatas marcas ac realem mentionatae Subditae de Bonis
Mrotkowo Sibi Rnti cum Rebus Ejusque proprijs Extraditionem
ac Subsecutam vi praemissis Satisfactionem Quietat Emittit
liberum absolutumque facit ac pronuntiat Rigorem Suprafati
Decreti ac Mandatum eo nomine Subsecuti tollit Cassat et Anni
hilat perpetuo et viaevum nihil praetensionis Sibi reservanae
praesens Sua Recognitione praemissa firmare

L. Stanislaus Mackowicz ad Jacobi
filius Persona Libera nulli Dominio
Subjecta non Compulsus nec Coactus nec
alio aliquo dicto Errore Circumventus sed
sua pura mera ac propria et spontanea
voluntate Sanus mente et Corpore Exi
stens palam publice ac per expressum
~~Rnti~~ plurimum Rnti Quia Ipse Considerando
Cuncta Infortunia super hominibus Dire
ctis Dominis Carentibus Dominari solita
eoque attento et praedicto habito quod tutius
Sub directo Domino manere quam huc
et Illuc per orbem divagari Jam ex nunc
et de facto G. Simoni Kokoszczynski ad
Petri filio ejusque Successoribus inverum et
Indubitatum Subditum se cum sua Po
steritate tradit perpetuumque mancipatum
in se et Posteros Suos assumit offerendo
se Ea omnia quae per veros Subditos di
rectis Dominis praestari solita exple
tum et Expeditum fore hoc sua plu
Rnti ~~praemissa~~ ad id libere et bene
vole accedente. Stanislaus Macko
wicz

M. Josephus Karpenchauzen Succame
rarius Parnaviensis ad Joannis filius ab una
et G.

G Bartholomaeus Gutoski Burgrabius
Crac Plocz et Martini filius parte ab al
tera Sani pltr Rndo Rverunt Quia Ipsi
se mutuo et ab invicem de Causis et
actionibus Judiciariis respectu variar
Circumstantiar et praetensionum ad Judic
Praesens Sili vicissim Institutis et Inten
tatis tum praesentis in praedicto Judicio
ex quovis negotio perducto et obten
to nec non Manifestationibus pro
testationibus Coram quibuscumque actis
Coram se factis et Interpositis ac prae
tensibus quibusvis quomodocumque
ad se formatis et usurpatis ex Iuta
amicabili Compositione praestitaque Sili
ab invicem plenaria satisfactione quietant
emittunt et liberos absolutosque se se
faciunt Manifestationes protestatio
nes ac quemvis praesentis in Judicio
praeperductum nec non praetensiones
quasvis ad Diem hodiernum ad se usur
patas tollunt Cassant et annihi
lant nihil praetensionis Sili reser
vando his Suis Pltibus Rnibus prae
missa firmare

Josephus Kampenhauzen
Bartholomaeus Gutowski
Bthmpp.

G Michael Wysnynski de Andreae Filius cum G Marianna Wysnynska
procreatus Actis Curiae Regiae Varsaviensis per G Jacobum Tanski
Spltr Inscriptum Plenteris in virtute Itaque Supra de Actu Exarata
Plentia Suo et Eva Contio Suae ac Jacobi Sacri Fratris et Sororis vitae
se germanorum Tanskich pro quibus pacem Cavet et se Inscribit nne
Sanus pttr R Rvit Quia Ipse M. Evam de Brodowskie primi ob G Jose
phi Tanski Secundi voti ob M. Valentini Bonkowski Pincernae Zawskiensis
Die Decima nona mensis Julij Ao praeterito 1782.

relicta.

valida Centum Viduam Quoq; Unius Summæ de Causa et actione prædicta
ac. per Judicijs Imby Plurag Leuci Regni Polonie Solutionis Solutionis
Summæ Ducentor Aureor Hungarical Actis Cracouiæ Vigore
Trij Secunda post Dñi Septuagesima 1755to Aõ per ipsam ob
Josepho Tarnski Plibato PP Tarnskich Parenti viscripta pro se
Item a Absente Centum et Sous Cam põ restituta ne non de Con
demnatione in Judicijs Imby Plurag in Regnis Dei Olomu
Octobris Aõ per Elapso 1762 per se Item ac Absente Centum
Sorelenti Super Ea Instructa Solutionis prædicta Summæ Obtento
Et Juxta Amicabili Compositione partitas plenaria et Sufficien
Satisfactione quieta Emittit Liberam absolutam fecit ac prom
tiat Super dicta Specificata Condemn Tollit Cassat et Annihilat
Ppetuo et irrevocabi Spem Suæ Dgnis promisa firmare

Michał Wyszyński

ps.

PP Thomas Wolski Martinus ab Unaj Apolonia Tarnska ob Lanco cum Pã
Anna Korzeniowska procreata Filia Consors Pli ab altero alias
in viam Conjgo. Sani prætex Ludo Quorum Juxta Jpsi Pli mutuam
et reciprocam Omnium et Singulor bonor Suor Motuum et Immotuum
Paternor, hæred et Obligat Acquisitor et Aquirenda Summar Quas
ais pueris Ubivis locor habere prescribat et Inscribendas nec non
Copii Eius Summi Vestimenta Jpsor pueriles Inventaria Denique
Omnium totius Substantia et Supellectilis Domestica ad ultima
Vitæ Suæ tempora Vitalitatem Facient et Inscribant hinc Suos
probity Legitimandi ac Jpsis habere et benevole tueri
et habitor et habendi

Tomasz Wolski ł.

Apolonia Wolskaruw

Actum in Mansko in Terminis
Communibus Terræstribus Plures
Coram Districtuali Nominorum S.
mus et Nagnificus Pana Pana
post Festum Purificationis Glorioj
simæ Virginis Mariæ Proxima
Labitur die quarta mensis Febru
arij Anno Domini Millesimo Septin
gentesimo octuagesimo Tertio Coram
Coram MM antonio in Cotkowo Worzni
cky Subjudice Loco MJudicis absen
te Pana Ignacy Rybczyk Camera
rio Item Joseph in Loco MJoannis Ermo
ski Ludovici Pani Plures Acto Subdelegato
Judice Loco MJudicis posti dente

pessidente Adamo Łyczynski Ca
merario Graniciali Plocz in Locum
M. Francisci Ciołkowski Notarij Ter
restris Plocz Electo Subdelegato No
stro Terrae Etc.

SS. Martinus Komorowski et Antonij
filius ab una et Adamus Mieczni
kowski et Jacobi filius suo et S. Julianna
Tarska et Simonis filia Consortis sua
pro qua pacem Cavet nunc parte ab
altera Lani pltt Rndo Reverunt Dna
Ipsi Sibi mutuo et abinvicem et quae
S. Komorowski Eodem Gnis Mnieczni kowskim
Conjugibus Sub eorum Successoribus
L. Joannem L. Gregorij Szyderowicz
de Bonis Skory Subditi filium Sub
ditum Suum Haeredit. Jam vero S. Ada
mus Mnieczni kowski Suo et Consortis
Sua nunc Eodem S. Komorowski eorum Suc
cessoribus L. Elisabethan et Stephani
filiam de Bonis Charzyny Borzymy
nativam ac Sui Rntis Consortis Subdi
tam Haeredit. Jam et nunc cum omni
et integro Jure Suo Dominio propri
etate Proprietate Titulo Haeredit.
ac cum omnibus Eorum Subditorum uti
litatibus usibus fructibus et Com
modis dierum Laboribus totoque illo
rum proprietate et Lappellectili do
mestica pura mera et Irrevoca
bili donatione dant donant Ven
dunt

vendunt Inscribunt et Resignant
perpetuo et Indeum Evictionem Sibi
ab invicem ab omnibus impedimentis Cavent Idq Sub Damnis
Terrestris pro quibus utiq Rndebunt Supi
lum Posteris Marcin Komorowski

A. Miecznikowski

Actum in Blonsko in Terminis Com
munibus Terrestribus Plocensibus
Districtum Plonscensis simul et
Raciąziensis Sabbatho post Festum
Purificationis Gloriosissimae Virgi
nis Mariae Proximo Scilicet die
octava mensis Februarij Anno Do
mini Millesimo Septingentesimo
Octuagesimo Festo Celebratis

GG Joannes Starczewski ob Anto
nij filius ex G Catharina Kowale
wska primi ~~ejus~~ ob G Pauli Gosciem
skij Secundi ex post voti ejusdem ob G Star
czewski Consorte in Subalterno Con
nubij Thoro pgenitus Maritus ab
una et Catharina Karwowska ob
Gaspari filia ex ob G Victoria Smar
dzewska pgenita Consors parte
ab altera alias Invicem Conjuges
Sani pltr Rndo Rverunt Quia
Ipsi Sibi mutuam et Reciprocam
omnium et singulorum Bonorum Suorum
Mobilium et Immobilium Pater
norum Maternorum haeredis obligat
habit et habendo devolvit et

devolvendo

devolvendi summarum quarumvis pecu
niarum alicui locorum hereditatis inscriptis
et inscribendi nec non cupri dni Stan
ni vestium vestimentorum pecorum pecu
dum inventarum denique omnium
totiusque substantiae et supellecti
lis domesticae ad ultima vitae
suae tempora ad vitalitatem fa
ciunt et inscribunt his suis per
sonalibus rebus adeo libere
et benevole accedentibus

Jan Starczewski
Katarzyna z Karwowskich
Starczewska

G. Antonius Chyczewski ex Mathiae
filius suo et GG Adami Thomae
Pauli Simonis Joannis Domi
nicellae virginis innuptae Chy
czewskich filiorum et filiae suorum ex
ex G. Marianna Starczewska se
cum Rte matrimonialiter
procreatorum nunc pro quibus vi
plenissima juris forma pacem
cavet et se de bonis suis inscri
bit sanus pltr Rut Quia pre
GG Fabiano Rakowski ex Andreae
filio et Joanni Czarnowski ex
Stanislai filio ex ex Francisca
Krzyzanowska progenito ~~[illegible]~~

Eorumque successoribus

Eorq Successoribus Jus Suum
et absentium filiorum et filiae ad
Personas LL Francisci et
Agnethis ob L Thomae de Bo
rui Starczewko Subditi Reli
et Consortis Viduae de hisce
Bonis Starczewko Subditorum
habitum et in Tertia portione
erga GG Franciscam et Mar
garetham de Starczewskie
Rakowska et Czarnomska Ipsa
rum Contes Rntis pupillorum
amittas Eosdem Rntis pupillos
respiciens Cum pleno Jure
Suo et pupillorum Suorum accepta
Satisfactione Cedit Seu potius
hisce Suprascriptos Subditos
in Tertia parte ad pupillos
Rntis spectantes Cum omni
et Integro Jure Suo ac pupillorum
Suorum haereditario proprietate
propinquitate rebusque Mobilibus
et Suppellectili domestica Eorum
Subditorum propria usibus fructibus
et Commodis dictorum Laboribus pura
mera et Irrevocabili Donatione
dat donat vendit Inscribit et re
signat perpetuo et In aevum Ex
ictionem Cavet Idque Sub Damnis
Terrestribus pro quibus Utique Rnde
Et Sup Consortis haereditarium
Et Eorum GG Rakowski et Czarnomski
Antoni Chyczewski

GG Fabian

GG Falianus Rakowski ob Andreae filius et
Francisca Starczewska ob Valentini fi-
lia Invicem Conjuges ab una et Joannes
Czarnomski ac Margaretha illius Starcze-
wska ejusdem ob Valentini filia similiter
Conjuges parte ab altera Soceri et Sorores
inter se germanae et quidem Mariti perse
Consortes autem cum assistentiis Maritorum
suorum sani personaliter Rndo Reverunt
Quia Ipsi Sibi mutuo et ab invicem et qui-
dem GG Rakowscy Conjuges Gsis Czarnom-
skiem Conjugibus Lsum Franciscum ob
Bartholomaei filium Jan vero Gsi Czarnom-
scy Conjuges Gsis Rakowskiem Conjugibus
Lsam Agnethem ob Lsi Thomae Reli-
dam Consortem viduam de Bonis Star-
czewko Subditos suos hereditarios
se Rntes utrosque Conjuges tam ex Jure
quaesito quam naturali concernentes tam
ex nunc cum omni et sub eo Jure suo Do-
minio proprietate propinquitate titulo hereditatis ac cum obus
Eorum subditorum utilitatibus usibus fru-
ctibus et commodis ut pote dicti Laboris
lus rebus mobilibus ac toto suppellecti-
li domestica Eorum propria atque obedientia et
subditura Cmethonali pura mera et
irrevocabili donatione dant donant
vendunt inscribunt et resignant atque
commutant perpetuo et in aevum Evi-
ctionem ab obus Impedimentis vicissim
Sibi Rntibus cavent Idque sub damnis
Terrestribus quibus Ubique Rndebunt
Sup cum Posteris Falian Rakowski rt
Franciszka z Starczewskich Rakowska rt
Jan Czarnowski rt
Małgorzata z Starczewskich Czarnowska rt

S. Antonius Kierski od Bartholomaei
filius ex od S. Marianna Strzeszewska
progenitus suo et S. Eleonorae Kierska
S. Blasii Wierzeinski Consortis Sororis suae
germanae nomine pro qua pacem cavet
et se de Bonis suis Interiit Sanus pllr
Rsid. Quia Ipse SS. Paulum et Laurentium
Dłużniewskie fratres Inter se
germanos od Martini filios Eorumque Suc
cessores de portionibus suis absque quo
ta octuaginta octo fl. Pol. ex Sum
ma Ducentorum Viginti Tymp. per od
Ipsi Parentem ab od supraescripta
S. Marianna Strzeszewska primi ejusdem
od S. Bartholomaei Kierski expertivo te
od S. Uminski Contem. Rntis et absentis
Sororis Matre Contracta et modo quo
vis assecurata Decretoque Judicii pre
sens Inter suis Rntis Sororem ac S. Pau
lum Uminski Rntis et absque Sororis fra
trem abuterinum ab una et Ipsos ac alios
Ipsorum fratres parte ab altera pro
lato in binis portionibus adjudicata
in florenis Polonicales reducta pro
venientes seq. Rntem et absque Sororem
respicientes Ipsos ad Exolvendum affi
cientes per se Rntem tam ex Interesse
suo quam etiam Sororis suae ab Ipsis
levata necnon provisionibus ab Ipsis
portionibus provenientes tum quoque pre
cessu quomodo quovis obtento et perdu
cto ex praedicta reali satisfactione
Subsecutaque portionis absque Sororem
respicientes per se Rntem dicendum
Forga S. Paulum Uminski fratrem abuterinum
ena

die hodierna recompensa quitat emittit et
liberos absolutosq facit rigorem Decreti mor
tificat processum modo quovis super Ipsis
obtentum Cassat perpetuo et Indivum Sal
vam nonnisi portionum ex Summa Su
prascripta originali Ducentorum Viginti Tym
emanantium cum provisionibus provenien
Capita Gsor Ambrosij et Francisci Dłużnie
wskich suprascriptorum GG Dłużniewskich
fratrum germanorum ad Exolvendum affi
cientium apud Eosdem Gsos Ambrosium et
Franciscum Dłużniewskie Vindicationem
pro se Rnte et absente Sorore cum plena
rigore Decri ac processu perducto reser
vando omnimodamq Evictionem a Sorore
sua Cavendo praesentia Recognitione
praemissa firmante Antoni Wierzbyt

G Antonius Wierzbyt od Bartholomaei filius
ex od G Marianna Strzeszewska primi quidem
od G Bartholomaei Wierzbyt ex post voti Secundi
od G Uminski Consorte progenitus Sanus
plus Rnt Qua Ipse G Eleonora Kierska
G Blajej Wierzbinski Conti Sorori Suae ger
manae eiusq Successoribus portionem Suam
~~Summae~~ ex Summa Ducentorum Viginti Tymf
per od G Martinum Dłużniewski ab Eadem
od Rntis ~~[illegible]~~ et Ipsius Matre Contra
cta et modo quovis assecurata Decre
toq Judicij praesentis Inter Eandem Rntis
Sororem et G Paulum Uminski ab una
et GG Paulum Laurentium Ambrosium et
Franciscum Dłużniewskie suprafati
od G Martini Dłużniewski filios parte
ab altera plato in binis portionibus
tam et Interesse Sororis et G Umin
ski

adjudicata provenientem Capita SS Am
brosij et Francisci Dłużniewskich ad
exolvendum officiendum et apud Ipsos praeter
tor SS Paulum et Laurentium Dłużnie
wskie Liquidum ab Ipsis et ex Interesse
Ipsorum portionem ~~[illegible]~~ Recognoscens
levavit; haerentem seq Rnten erga
praefatam S Wereinska Sororem ger
manam et S Paulum Uminskij fratrem
abuterinum cum provisione Concernentem cum omni
et Integro Jure suo Dominio proprie
tate propinquitate ac cum omnibus
ejusdem portionis suae utilitatibus Usi
bus fructibus et Commodis, utpote In
scriptionis seu assecurationis debitoreae
rigoreq Decreti punctis Clausulis nexi
bus Ligamentis foro vadio Caeterisq Con
tentis et hoc recompensando similem
portionem ex Interesse ejusdem Sororis
a Ipsis Paulo et Laurentio Dłużnie
wskie per se Rnten levato Cedit de
mittit ac totum et Integrum Jus suum
ad praemissam portionem et provisio
nes ab eadem provenientes Sibi Serviens in Per
sonam Suprafatae S de Wereskie Wir
einska Sororis suae transfert et trans
fundit plenarie et in effectu praesentis suae
Rnte praemissa firmante

Antoni Wereski rt

ab Extracto

EG Franciscus Komorowski A Fran
cisci filius Maritus ab una et Lu
cia Cywienska ad Mathiae filia ex

et Eva Krajewska genita Consors
parte ab altera Alias ~~alias~~ Juvicen
Conjuges Sani pltr Rndo Reverent Qua
Spri Sibi mutuam et Reciprocam omni
um et singulorum ~~suorum~~ Bonorum suorum Mo
bilium et Immobilium Paternorum Mater
norum haeredum obligatum habitum et habendum
devolutum et devolvendum summamque qua
runcis pecuniariorum alicui locorum haeres
Inscriptum et Inscribendum necnon Cupri
dris Stanni vestium vestimentorum
pecorum pecudum Inventariorum denique
omnium totiusque substantiae et
Suppellectilis domesticae ad Ulti
mam vitae suae tempora ad vitalitatem
tempus faciunt et Inscribunt his suis
pluribus Rnibus ad id libere et bene
vote accedentibus

Franciszek Komorowski etc

Lucya z Gurzenskich Komo
rowska etc

Actum in Siepre in Terminis
Communibus Terrestribus Plocen
sibus Una Cum Continuatione
~~anterio~~ anteriorum Causarum
vigore Legis in Diem hodier
nam Incidentibus Feria Tertia
post Dominicam Exaudi Proxime
Scilicet die Tertia mensis Ju
nij Anno Dni Millesimo Septin
gentesimo Octuagesimo Sexto

Coram MM Joanne in Kra
sniewa Gumowsky Judice Anto
nio in Ciołkowo Woźnicki Subjudi
ce tum Adamo Łączyński Came
rario Granicialis Ptus Ploc in
Locum M Francisci Ciołkowski
Notarij Loci praesens dicto Assura
to Subdelegato Terrestribus Plo
cen

Illustris Mficus Maximilianus Bruno
Comes Moykowy Sierakowski ~~Succa~~
~~meranus Ptus~~ Castellanus Plocen ordinis Sancti Sta
nislai Eques ad M Hieronimi Sierakowski
Venatoris Cremenecen cum ad M Antonina
Lasocka pereatus filius ad vero Illmi
MM Pauli Sierakowski Castellani Terrae
Dobrinen et Mariannae Rzepska Conjugum
Nepos Sanus ptus Rndo Rmo Quia Ipse
MM Stanislaum Wessel Capitaneum Golu
bien et Faustinam de Zielinskie primi ad
M Josephi Leonis Cini nominis Rutkowski
Judicis Terrae Dobrinen ad praesens volicle
cundi Invicem Conjuges Victricum et Matrem
Marianum Simonem Joannem et Constan
tiam Principes et Principam minorennes
Rutkowskie Ejusdem ad M Rutkowski
Cum Eadem M de Zielinskie ad praesens
Wesłowa in primo Matrimonij Thoro pro
creatis filiis et filiam ad vero Mfici
Casimiri Rutkowski et Ludovicae Rzepska
Succamerariissae Ploc Conjugum Nepo
tes Eorumque Successores de Summa Trecentorum
Nonaginta Octo flor grossorum Viginti duorum et
Semi unius Poli ex Summa Duorum Millium
octingentorum Septuaginta Quinque florenorum

una

una cum pensione ad alterum tantum
accreta in unam summam originalem cum
pensione computando Quinque Millium Se
ptingentorum Quinquaginta flor. Pol. efficientes
Decreto Compromissoriali in fundo Civitatis
Sacrae Regiae Mattis Ploc. Feria secunda
in Crastino Festi Immaculatae Conceptionis Be
atissimae Virginis Mariae scilicet die Nona
mensis Decembris Anno 1776 Inter se Reco
gnosceq. ac alios Consuccessores ob Eorum Illmum
MM. Pauli Sieraklowski Castellani Terrae
Dobrinensis et Mariannae Kempska quondam
M. Jacobi Kępski filiae Conjugum ab una et
ipsi ac alios parte ab altera pro lato ad actaq.
praesentes hic in Sequente Feria Tertia post Fr.
Conversionis Sancti Pauli Apli scilicet Die
vigesima octava mensis Januarii anno
1777 per oblatam porrecto ob Eisdem MM.
Weste Conjugibus et Successoribus Rubko
lianis unum Caput Successor. ob M. Adami Ke
pski Succamerarii Ploc. representantibus
Sibi Illi Mfico Rnti ad Exolvendum Injuncta
originaliter de Summa Viginti Trium
Millium flor. Pol. et originalibus et Pro
visionalibus Summis coagulata praecen
sito Decreto Compromissoriali in vim Succes
sionis post Iterata Capita ob M. Vence
slai Illi Mfici Rnti proavi et ob IMM. Ni
colai Castellani Racuspicz IM. Rnti avi
Kępskich per Caput praedictae ob Illmi
Mficae Mariannae de Kępskie Sierako
wska Castellanissae Dobrinensis IM. Rnti avi
in se Rntem et alios Successores Sierako
vianos devoluti Sibi IM. Rnti vigore
Juris naturalis Successionis et ab aliis Con
successoribus Sieraklovianis quaesiti agni
ta et solis una cum poena lusta ab omnibus

pœna duplici quatuordecem Marcarum Pol.
Decreto Condescensoriali in fundo Bonorum Kosi-
ce Feria Tertia post Festa Solennia Pa-
schae Scilicet die Secunda mensis apri-
lis 1782 Inter se Rnten ab una et Ipsos
ac alios parte ab altera per Judm Terrae Plus
Camerariatus promulgato Sili Rnti pro Con-
traventione Sententiae Camerarialis Con-
descensorialis ab Ipso et Eo fratre G. Lauren-
tio Malanowski adjudicata quam ex quota
viginti quinque Tynfs ~~et [illegible]~~
~~[illegible]~~ per Od. G. Joannem Malano-
wski Ipsos Parentes Ex obligationem Sor-
tis Bonorum Kosice ab Od. G. Vincentio Rychar-
ski Contracta et per Eundem Olim G. Rychar-
ski Sili Rnti Cessa et pœna Cuiusta Trium Mar-
carum Polsk. Decreto itidem Eodem Condescensoriali
in fundo hodie Bonorum Kosice Feria
Tertia post Octavas Festi Sacratissimi
Corporis Christi Dni West die undecima
mensis Junij anno Suprascripto 1782
Inter se Rnten et Ipsos ac alios ~~[illegible]~~
ex Limitatione devenientes Similiter
prolato actis Eg. Plocz Feria Secunda post
Festum Scapularis Beatissimae Virginis
Mariae ad Eodem obtinuato ab Ipso et Eo
fratre G. Laurentio Malanowski Sili
Rnti Solis demandatis promanantibus
Ipsosque ad Exolvendum afficientibus necnon
de Condemnationibus Trinis prima in
fundo Bonorum praedictorum Kosice in Trno
Condescensionis ex Limitatione Incidenti
intuitu Solutionis pœnae duplicis qua-
tuordecem et pro Trno Condnis ex Limitatione Inci-
denti Solis Injunctis

quatuordecem

quatuordecem Marcarum Polon. Contraven
tionisq. Decreto Condti primitus Emanato altera
Instro Ploc. Sub Celebratione Judicior. Feria
Secunda post Fm Divae Annae Genitricis
Gloriosissimae Virginis Mariae scilicet
scilicet die vigesima nona mensis Julij
anno elapso 1762 respectu ejusdem quotae
viginti quinque Typis et Luitae poenae in
Trno Satisfactorio Circa manifestationem
Tertia in Judicijs praesentibus Sacrae
Feria Tertia Ipso Die Festi ~~Conversionis~~
Sanctae Hedvigis Viduae Electae D. E. J.
anno Eodem respectu melioratione
Decreti ejusdem Condti Excipiendisq. de ap
positis Calculi ac aliam Circumstantiam
ex Parte Sui Rnti Super Ipsum obtentis
et Publicatis oblevatos Eosdem Portiones
ex quota et Marcarum Subsecutis pro
processu Sufficienter Soli Rnti
Satisfactionem quietat emittit et li
beres absolutosq. facit rigores Decretum
mortificat Condemnationes Ac quasvis
praetensiones ad Ipsum habitas tollit Cassat
et annullat Salvam nonnisi Vindi
cationem portionis ex praemissis
Marcis quotis a alijs quibusvis Summis
pululantis apud G. Laurentium Ma
lanowski etiam respectu processus per
ducti in toto reservat et praecustodit
praesentia Rnae praemissa firmam

Gaspar Brudnicki

G. Hieronimus Nadratowski ob
Casimiri filius Sanus pltr. Rndo
Rud. Quae Ipse G. Adamo Rzeszo
tarski ob Casimiri filio Genero suo
eiusq. Successoribus Ilmis LL. Stani
slaum Adamiak et Hedvigim ob L.
Antonij de Bonis Pnerad. Parva Sub
dito Relictam Consortem Viduam eiusdem
L. Stanislai Matrem de Ipsa Bonis
Pnerad. Parva Subditis suis haeredib.
una cum aresi aedificijs hortis agris
per Eosdem Subditos in Illis possessis et
Cultis Jam ex nunc cum omni et Integro
Jure suo Dominio proprietate propin
quitate ac cum omnibus Eorum Subdi
tor. et fundor. Seu agror. per Ipsos poss
essorum Inventarijs rebus Mobilibus
Eorum Subditor. proprijs dierum laboribus Censibus
Datijs ac Cuncta obedientia per Ipsos
praestari solita a Vigilia Festi Nati
vitatis Sancti Joannis Baptistae an
nonaq. ventura ad anno Tres Integros
Inexemptibiliter In Casu non Exem
ptionis extunc de anno ad annum
usq. ad Exemptionem In Summa Mille
Centum flor. Polon. in depertationem
oneris Successor. ob G. Rosalie de Na
dratowski Vistulka Convertenda obli
gat Invadiat Intromissionem admittit
tuitionem et Evictionem ab omnibus
in genere Impedimentis Cavet Idq.
Subdaminis Terrestribus pro qui
bus reliq. Rndetur Suis cum Posteri
tatibus usibus fructibus et Commodis
Hieronim Nadratowski

Actum in Scepre in Terminis
Communibus Terrestribus Plocen
sibus Una Cum Continuatione ante
riorum Causarum Feria Sexta post
Dominicam Exaudi Proxima Scili
cet die Sexta mensis Junij Anno
Domini Millesimo Septingentesi
mo Octuagesimo Tertio Celebratis

M.M. Stanislaus Mogilnicki Meta
toriae Campestris Rnis abuna et Ligismun
dus Lasocki Tribunus Plocen parte ab
altera Lani pth Rndo Fuerunt Quia
Ipsi Complanationem Certam hic in
Scepre die Secunda mensis Junij anno
praesenti Inter se Rntes rne Certam Conditio
nem et Intervenientiam in Eadem Complana
tione Expressam Conscriptam et Confectam
manibus Rntium et Certam amicam Illam
expressam pro pmji Subscriptam Vadio
~~Vadio~~ in Eadem Complanatione Exarato
formatam in omnibus Ejusdem Complana
tionis punctis Clausulis nexibus Liga
mentis foro vadio Caeterisque Contentis
approbant Confirmant et Rathifi
cant perpetuo et Inaevum Dd sub
Damnis Terrestribus pro ipsis ubi
Rndbunt Sui Cum Posteris
Stanislaw Mogilnicki Obnie Poll Kor
Z Lasocki
JWPmsse

M.M. Stanislaus Mogilnicki Metato
riae Campestris Rnis od JM Josephi Mogil
nicki Metatoris Campestris Rnis cum od JM
Anna Siemianowska Castellanidissa
Vielunen

Victurus peractus filius suo et M. An
nae Bz Grzanka Consortis suae pro qua
pacem cavet et se inscribit nne ab una
et Illi M. Onuphrius Bromierski Ploc.
Plonsc. Radzikow. Capitaneus ordi
nis Sancti Stanislai Eques MM. Ada
mi Bromierski Vexillifer Ploc. et Ma
riannae Skarbkowna Princeps Conjugum
filius suo et JM. Ludovicae Karasiowna
Consortis suae pro qua in plenissima
Juris forma de Rathihabitione pacem
cavet et se inscribit nne parte ab al
tera Sanipth. Rndo Rvrendo Quia
Ipsi Contractum Certum Intuitu resigna
tionis Bonor. Starorzeby Bromierski Bred
berz et Sortium Dni Boni Zdziarz
Gąsiewski Dąbrosk. Zydowka Zdziar
mogna ac Matachowko in Pltu Ploc.
et Districtibus Belsk. et Rawsk.
Consistentibus sub et Jacenc. hic in
Sepe die Secunda mensis Junij
anno Curr. inter se Rntes Initum
et Confectum manibus suor. Rntiles
et absq. MM. Consortum suar. Certor.
amicor. Illis expressor. propriis subscri
ptum Vadio Ducentor. Triginta no
vero Millium flor. Pol. firmatum Iuxta
ejusd. Contractus resignatorij punctis
Clausulis nexibus ligamentis fero Vadio
Caeterisq. Contentis approbant Confirmant
et Ratificant perpetuo et in Eorum
Dq. sub Damni Terrib. p. quibus Ubiq. Rndelitt.
Supplicant Posteri

Stanisław Mogilnicki Oboźnie Poll. Kor.
mp.

Onuphrius Bromirski Capitaneus Ploc. Plonsc. &c. mp.

Illustri Admodum Rndus Antonius
Przeradzki Mansionarius Sieprecen
ob Casimiri filius ex ob. Elizabetha
Krygrowna progenitus ab una et Pau
lus Czachorowski ob Petri filius ex ob.
Eva Starczewska progenitus parte
ab altera sani pll. Rverunt Qua
Ipsi se se mutuo et ab invicem et quae
Illus Rndus Przeradzki Eunae Czacho
rowski de Causa et actione Judiciaria
respectu Extraditionis Subditor. ut po
te Lsor. Josephi Ostrowski et Margare
thae Conjugum Circa resignationem Sor
tis Br. Przeradz. Parva per se Rntem
in Personam Ignatij Przeradzki fra
tris Lui recognitam pro se Rnte ad
vitae ~~[illegible]~~ Suae tempora reservatorum
et praecustoditorum ad Judm praesens Ipsi
Instituta et Intentata Jam vero Czacho
rowski Eunae Illem Rdum Przeradzki
de omnibus et singulis pretensionibus
ex Interesse praedictorum Subditorum emi
cantibus ac rebus Mobilibus ac Inven
tarijs Eunae Subditos respicientibus
utriq vero Rntes de manifestationi
bus ac quibuscumq quaerelis contra se
reciproce Coram quibuscumq actis Inter
positis ex Invita amicabili Compo
sitione praestitaq Sibi sufficienti Sa
tisfactione quietant emittunt et Libe
res absolutesq se se faciunt manife
stationes Cassant perpetuo et Judicum
praesentis Lui Rntibus praemissa firmare
P. Czachorowski Antonius Przeradzki Mansionarius
ustąpił Sieprcensis mpp

Illustris Amdn Rndus Antonius
Przeradzki Mansionarius Sieprzcz
et Casimir filius Janus pltr Reco
gnovit Quia Ipse de Jure advitali
tio Super LL Josepho Ostrowski et
Margaretha Conjugibus et Eorum libe
ris per Ignatium Przeradzki fratrem
Rntis Germanum actis praesentibus die de
cima septima mensis Maij in an
no elapso Ipsi resignatis Circa
resignationem per se Rntem in
Personam Suprafati Ignatij Prze
radzki fratris sui Coram hisce actis
die vigesima quarta mensis Ja
nuarij in anno 1788 Super ser
tem Bonorum Przeradz Parva reco
gnitam ad vitae suae tempora re
servato et praecustodito Oblevatis
Summam Centum flor Pol amicabili
ter secum pro eodem Jure Compositam
Cedit et de eodem Jure advitalitio
Suprafatos Subditos emittit libe
ram Dispositionem Super Eosdem
Subditos suprafato Ignatio Czachorowski
permittit hac sua plena Recogni
tione praemissa firmam
Antonius Przeradzki Mansionarius
Sieprzensis mpp

~~Jur. M.~~

[illegible]

Actum in Racegz in Termino Communibus Tenestris Vocengelbus Districtuum Racegz orbis simul et Plonscensis Una cum Contractione antescriptarum Causarum Vigore Legis fridericianae Celebrandum Incidentibus Feriis Quarta post Festa Solennia Sacrum Pentecosten Proxima Lecta et die Undecima Mensis Junij Anno Dñi Millesimo Septingentesimo Octuagesimo Tertio.

Coram Nobis Joanne in Krasnowa Gurowski Judice Districtuali Castrensi Wozniczi Subjudice Curiae Administratoris Camerarii Districtualis Plocz et Locum Nobis Praesidis Castrensis Wolczi Loci prefecti Electo Juratis Subdelegato

Et Josephus Skarbowski Districtualis Sibi Loci Praesidis Actorio Subordinatus Judici Curiae Et Nobis Stephano Subordinato Judicii Curiae Cechanov Filio Procuratore Causarum et actore Judiciario Respective Nomine Actoris Curiae Nomine Actoris Curiae Cechanov Filio Procuratore Causarum et actore Judiciario Respective

Solutioni Summae obtentis et Ve-
blicae obtevoli Summam Eandem ~~[illegible]~~
~~[illegible]~~ Subsecutae pro
Processu plenariae Satisfactionem quae
tot emittit et liberum Absolutionem
facit scriptum manuale Cassat Merti-
ficat perpetuo et Indeuro praeter Sum-
mam praemissa firmam ~~[illegible]~~ quam pro one-
re delicto pro Summa Sex aureorum hun-
garicalium Vigore Scripti manualis Sub
die Septima Februarij anni praesentis in rem
Antis dati accordatae Condemnationibus

Jacob Szathowski

Actum in Raciaz in Terminis Comitibus Tribus
Plocensi Districtuum Raciazione Simul et Plonscere
Una cum Continuatione Anteriorum Causarum Feria
Quarta post Festa Solennia Sacri Pentecosten proxima
Scilicet Die Duodecima Mensis Junij Anno Domini
1789 Celebratis

Ministerialis Rni Gnlis Providus Franciscus Dewniczak de
Villa Kondrajec Authus et Juratus palam Rsti Quia ipse habi-
tis Secum NN Alberto Jastrzebowski et Nicolao Goscicki
gratia Evidentioris Testimonij Secum assumptis ex Officio a Requi-
sitione M Elisabethis Krasinska ad M Stanislaj Dembowski
Vexilliferi Zawskrzene Relictae Sortis Viduae Fuit in Bonis
Dziektarzewo Rybitwy Zamoscie et Ogonowo Die hesterna Actum
hunc praecedente et Ipsius Condescendens Eandem Mscam Requirentem
Vigore Contractus Obligatorij Bnis Dziektarzewo Rybitwy Zamoscie
tum Sortium In Bonis Ogonowo Inter Illrem M. Casimirum Komilem
Krasinski Mathetarem Campestrem Rni ab Una, et Suprascriptam
M Requirente Ste ab altera in Bonis Zegr Die Sexta mensis Junij
Anno Currente in praelibata Bona Dziektarzewo Rybitwy Zamoscie
et Sortes in Bonis Ogonowo Sed intra misit in vestivit et in reali
pacifica Possessione nemine Impugnante nec Contradicente reliquit
de quo praesens Jus Mnlis fuit Relationem.

G Ludovicus Gutkowski et Nicolaj filius Sanctus
pttr Rndo Rsti Quia Ipsa Gs Catharina de

Dziedzickie ultimi nuptus Gsi Nicolai
Moszczynski Consortem et Petrum Lignicki
ob Benedicti filium ejusq Successores de
Summa Ducentorum Sexaginta flor Polon
ad Scriptum manuale pro pacificatione ~~me~~
~~ni~~ ~~ij~~ Successor ob G Alexandri Siemiąt
kowski per Eandem G de Dziedzickie primi
ob G Andreae Petrykowski Secundi voti ob
G Alexandri Siemiątkowski Tertij voti
G Moszczynski Contem onerisq sui ex Inscri
ptione Secundario pro Manto Servientis pro
manens a se Rnte Contracta Decretoq Judi
cij Praesentis Inter se Rnte ab una et Eandem
G de Dziedzickie ultimo Moszczynska
adjudicata ac post obtentam Super
Praefata G Moszczynska in Tno Satisfa
ctorio Condemnationem Ultimario
Decreto Judicij praesentis in Raciąż
Feria quarta post Festum Sanctorum
Simonis et Judae Apostolorum anno ela
pro 1782do Similiter Inter se Rnte
ab una et Ipsos parte ab altera ema
nato Sibi Rnti ex Summa octingento
rum Septuaginta flor Pol ejusdem G de
Dziedzickie ultimo voto Moszczynska
dotalitiali propria in fundo Bonorum Nie
sułowo Circa resignationem Sorti
um Bonorum Niesułowo pro re ejusdem
G Lignicki per G Mathiam Dziedzicki
praenominatae G Moszczynska fratrem
recognitam relicta Intercedendo
praedictam G Moszczynska per G Lig
nicki una cum poenis Lustris Civi
tatis Marcarum Polon Solis deman
data

demandata obtevatam Summam Eandem
Ducentorum Sexaginta flor. Polon. de manibus
G. Petri Sięnicki Subsecutamque in praemis-
sis sufficientem satisfactionem quietat
emittit et liberos absolutosque facit scriptum
Cassat Rupres Decretorum mortificat per
petuo et in eorum Nihilominus Ide G. Gut
kowski Recognoscens Summam Eandem Du
centorum Sexaginta flor. Pol. ad hujus pena
trium Marcarum Pol. in Personam ejusdem
G. Petri Sięnicki persolventis cum omni
et integro Jure suo transfert et trans
fundit plenarie et in effectu praesentis sua
Rne. praemissa firmam cum poenis Justa
Ludwik Gutkowski

Actum in Raciąż in Terminis Com
munibus Terrestribus Plocensibus
Districtuum Raciąziensis Simul
et Plonscensis Una cum Continuatio
ne anteriorum Causarum Feria Sexta
post Festa Solemnia Sacri Pente
costen Proxima Scilicet die decim
ma Tertia mensis Junij Anno Dni
Millesimo Septingentesimo Octu
agesimo Tertio Celebratis

M. Petrus Lasocki Vexillifer Terrae
Zawskiej Sanus Ptr. Rndo Rud. Qui
Ipse Mpnum Antonium Mdzewski
Thesaurarum Winnicz M. Nicolai Ba
gienski Dapiferum Raciąziensis minoren
nis Tutorem Bonorum Zgagowo et hoc
mino Gurae M. Bogienski minorennis

heredit. possessorem ejusq. successo
res de Statuitione SS. Bernardi Ro
bhifabri et Petri de Bonis Gnae Jose
mino vi Tutoreae per Eundem M. Mdzewski
Possessis Subditorum pro Sumendis
de Ipsis poenis Decreto Judicij praesen
Insuper Feria Quarta post Domini
cam Exaudi scilicet die quarta men
sis Junij anno Currenti inter se Rnten
ab una et Ipsum ac alios parte ab altera
probato Statuti demandatum Expletaq.
Super Ipsis ante Cancellariam praesentem pa
na Corporali tunc poena Duplici qua
tuordecem Marcarum Polon. Eadem Decreto su
pra ~~[illegible]~~ de actu Exarata ad solvendum
Sili Rnti ab Eodem M. Mdzewski Thesau
rarum Zinnicae adjudicata ablevatas
Easdem Marcas ad manus G. Antonij
Jaworski Rntis famuli et Plenipoten
tis et praestitam mente ejusdem Decreti
ex Subditis Statutis in praesentia
ejusdem G. Jaworski satisfactionem
Quietat emittit et liberum absolutumq.
facit ~~perpetuo et Indivisum~~ rigorem
Decreti mortificat perpetuo et In
divisum praesentia Rnti promissa fir
mante. Piotr Dołęga Lasocki Cz. Mni.

GG Josephus et Paulus ad Thomae ~~filij~~
Albertus ad Pauli filij Chyczewscy
fratres inter se Patricios ad vero
G. Stanislaus Nepotes Sani pltr Rve
runt Quia Ipsi GG Simonem et Stani
slaum

et Stanislaum Chyczewskie et Joan
nis filios eorumque Successoris de Sum
ma Centum Tynf. ex Divisoriis Ter
tium Bonorum Kelbowo Semicarum Decre
to Condlis Infundo Bonorum ~~Feria quinta~~
Kelbowo Feria Quarta In Vigilia
Festi Assumptionis in Cœlum Glori
osissimæ Virginis Mariæ die dici
ma quarta mensis augusti anno cla
pro 1782 per officium Burgraliale
Cosh. Plac. Interse Rntes ab una et Spm
"ac alias parte ab altera prolato ~~Sibi Rntibus~~
~~Juxta dispartimentum~~ ad
actaque Crs Plac. Feria Secunda post
Festum Sanctæ Trinitatis Regum an
no Pr. per oblatam perfecto Sibi
Rntibus cum pœna lusta adjudica
ta oblevatam Summam Eandem Cen
tum Tynf. Juxta dispartimentum
Decreti Ejusdem Condlis præstitamque
Sibi plenariam ac Sufficiens Satis
factionem pietatis emittunt et
liberos absolutosque faciunt Rigo
rem Decreti mortificant Condemna
tionem in Trno Satisfactorio ex
vi Decreti prænominati Condescen
torialis et Parte Rntium super Spm
Circa manifestationem obtentam
Cassant et annihilant ~~perpetuo et~~
~~annihilant~~ perpetuo et In devum
nihil prætensionis ad Diem ho
ac Cessionibus

diernam respectu praemissorum sibi
reservando praesentibus suis Rnibus
praemissa firmare

Josef Paweł y Wey
cech Chyczewscy rt

G. Stanislaus Budny ob Michaelis filius
suo et GG Mariannae Sękowska Consortes
Stephani et Mariannae Virginis Innuptae filij
et filiae Budnych suorum atque N. Alberti Ka
mienski famuli pro quibus pacem cavent
et se inscribunt nunc sanus pro Rnis
Quia ipse GG Jacobum Liborski et Fran
ciscam Zawidzka Conjuges eorumque Lucas
tores de poena quadruplici quatuordecim
Marcarum Pol. pro attentatis violentijs
Decreto Judicij praesentis Rauqz Feria
Quinta post Festum S. Lucae Evangelistae
scilicet die vigesima Quarta mensis
octobris anno elapso 1792 inter se Rnis
et alias ab una et ipsi parte ab altera pro toto
sibi Rnis et alias adjudicata nec non ses
sione Turnica ipsi per hoc Decretum ad
Explendum assignata tunc quoque Condemnatio
ne in Trinum Satisfactorio respectu praemis
sorum Marcarum ac Contraventionis memorato De
creto Coram actis Circa Festum Feria secunda
post Decem Ramis Palmarum Quadtem anno
praesentis ex Parte nostri Rnis et absentis super ipso
Circa manifestationem obtenta oblevatam
Eosdem marcos praestitamque pro processu sibi
Rnis plenariam Satisfactionem quietat
emittit et liberos absolutosque facit Rigorem
Decreti mortificat Condemnationem Cassat
perpetuo et in dorsum praesentis suae Rnis praemissa
firmare

Stanisław Budny rt

SS Joannes Kocijelij Burgrabius Castr. Rzeczy
et Thomæ filius ab una et Antonius Zerawskij
et Valentini filius parte ab altera Sam plr Rtve
runt Jura Ipsi sibi mutuo et abinvicem de cæteris
et actionibus Judiciarijs et quibuscunq; Parte S Kocijelij
Ejusq; S Zerawskij Instigatis Manifestationibus suis hactenus
Circum scriptionis protestationibus Injustè formatarum
notentiarum per alterius Et parte eiusdem S Zerawskij
Literis supradicto S Kocijelij respecta Copiæ eidem per
Ministerialem M Stanislaum Citationis non decur
tionis nec Relationes citatorias per Mtrum Rei Frater
Cum actis prius recognoscere aut se opecura
verat protestationis Expensas petiit Caudationis
aliasq; Circumstantias tam de Jure prius quam
officium Castr. Rzec et Succamerariatus Turcog Trans promoti
Institutis et Interpositis Turcog Trans promoti
cum ad Jus sue officium gradum ditis nec non
Decreti quibuscunq; Licet in Causis Status manifesta
tionibus protestationibus reciproce hinc inde exhibitis
Cuivis actis Interpositis Solummet S Kocijelij Rec
gnoscens Supradictus S Zerawskij de condemnatione
in judicijs Regni Poloniæ Secunda post Dnicam Misericordiæ
cadit anno Currenti Super qua obtenta et publicata
et lite amicabili Compositione Inibant
continuant et liberos absolutos se se faciunt
Manifestationes protestationes gravamina ac omnes
edictas Copiant regnes Denotarum mentionem
Condemnationem annihilant nihilq; pro
fessionem quomodocunq; ad se formatas ad se
habere retinuerunt et relinquerunt perpetuis et mutuis
Inscriptionibus Literis Recognitionibus
præmissis firmantibus

Jan Kocijelij mp.
Antoni Zerawskij mp.

SS Jacobus Nanowski de Tuczno cum Dna S Marianna Konopatka prioratus
filius Maritus ab Una, et Dna Nascenska Consors Pte a altera Alias
pticum Corpus Pari potter Rdnd Literarum Juris Ipsi sibi mutuum et
reciprocum omnium et Singulorum Bonorum Suor Mobilium et Immobilium Rat
hon Maternor hæredit et Obligat acquisit et acquirendor Quinarij
quarcis pannis Ubivis locor hæreditar et præsentium Jocalat

dwolvere Nec non Cupri aeris Stanni Vestium Vestimentorum pecorum pecudum Inventariorum ac totius Substantiae et Suppellectilis Domesticae ad ultima Vitae Suae tempora Advitalitatem faciunt et prescribunt his Suis pilibus Rubus ad praemissa libere et benevole accedentibus.

Jakob Karwowski et
Eva z Glaczewskich Karwowska et

Actum in Raczyz in Terminis Communibus Terrestribus Plocensibus Districtuum Raczyziensis Simul et Plonscensis Una cum Continuatione anteriorum Causarum Feria Secunda post Festum Sanctissimae et Individuae Trinitatis Proxima Seu fuit die decima Sexta mensis Junij Anno Domini Millesimo Septingentesimo Octuagesimo Tertio Celebratis

---

G Josephus Chyczewski et Thomae filius ex Dna Eva Czurnomska progenitus Suo et G Pauli Chyczewski fratris Suj germani nomine pro quo pacem Cavet et se de Bonis Suis Inscribit Sanus pbtd Rndo Rud Quia Ipse G Albertum Chyczewski et Pauli filium fratrem suum germanum Patruelem ejusque Successores de quotis Infrascriptis prima Septuaginta Septem flr Pol pro Calculo altera Quinquaginta quatuor flr Pol In Sijtionem Causae erogato tum Decursiva quota octodecem flr Pol atque poena Simplici quatuordecem Marcarum Pol Decreto Condli In fundo Bonorum Jaelbowo Feria quarta in Vigilia Festi assumptionis in Coelum Beatissimae Virginis Mariae Idest die decima

quarta

quarta mensis augusti anno elapso
1782 inter se Maiorem et absque fratrem
ab una et ipsum ac alias parte ab altera
prolato actisque Cracoviae eiusdem anno prae
sentis ~~roborato~~ oblatuato filii Rnti et absque fratri
ab ~~[illegible]~~ Eodem fratre ~~[illegible]~~ adjudicati obte
vatos suprascriptos quotas et mor
cas praestitenque etiam intuitu proces
sus plenariam satisfactionem quietant
et liberum absolutumque facit ~~[illegible]~~ rego
rem Decreti mortificat condemnatio
nem cassant praetensiones quasvis ~~[illegible]~~
~~[illegible]~~ ad se quomodocunque ha
bitas Protestationes Manifestatio
nes coram quibuscunque actis authen
ticis cum ipsis interpositas annihilat
nihil praetensioni respectu praemis
serum omnium ~~[illegible]~~ reliquendo prae
senti sua Recognitione praemissa
firmantur quoque de condemna
tione coram actis castri Plocensis ~~[illegible]~~ feria
secunda post Festum Sanctae Trinitatis Re
gni anno praesenti ex vi Eiusdem Decre
ti ex parte sui Rntis et absque fratris
super ipso circa manifestationem
factam obtenta et Publicata

Josef Chyczewski

NB. MRPP Mathias Polak de Nagorski Dobrskie Authus et Juratus palam
Rnt Quia ipse habitis Sacrum NN. Francisco Kurowski et Gabriele
Chodzynski in Edidentius testimonium sibi assumptis ex officiosa
Requisitione Illustrissimi et Rndmi Capituli Cathedralis Plocensis et Pillris
Rndmi Josephi Lomiewski Praestimonialis atque Joannis Ryszkowski
tenutarij BrP Mlodochowo Possessorum. Fuit in Campis Eorum Bonorum

Mlodochowo

Ob Emptum Cassantur et in Protocollo Relationum Videatur

Młodochowo. Sabbo post Festa Solennia Sacri Pentecosten Ao Currente et Ibidem Condescendens Vallum Granicialem Bona Młotkowo a Bonis Niemczewo dividentem in longum per Semi Duo Stadia per haeredes et Possessores Eorum Bonorum Niemczewo disaratum Vidit et debite Conspexit de quo prene Jo Mlis fecit Relationem.

Videatur hoc loco Relatio edita Ex Pte P. Eustachij Smolenski Conc. M. Adamum Charnski Vice Palatinum Plocen. pro Trno Condescensionis Inter haereditates Br. Zarzecz Rzytowa et Młotkowa Agitanae Incidenti Cionis per M.R.P.P. Herbek de Młotkowo Authum et Juratum Recognitam p ut Copia extat, in pocutis

GG Paulus Charzynski ob Thomae filius ab una et Marianna Petrykowska ob Josephi filia ex ob G Catharinae Gutkowska perata Consors parte ab altera alias vicissim Conjuges Sani pltr R.R. Quia Ipsi sibi mutuam et Reciprocam omnium et singulorum Bonorum Suorum Mobilium et Immobilium Paternorum Maternorum haeredum obligationem habent et habendum devolvunt et devolvendum summarum quarumvis pecuniarium ubivi locorum haeres Inscriptum et Inscribendum necnon Cupri aeris stanni vestium vestimentorum Inventariorum denique omnium ac totius substantiae et suppellectilis domesticae ad ultimam vitae suae tempora advitalitatem faciunt et Inscribunt his Sup. Plibus Rnibus ad id libere et benevole accedentibus

Paweł Charzynski rb
Marianna z Petrykowskich
Charzynska rb

G Eleonora Gutkowska GG Ludovicici Gutkowski et Mariannae Czachorowska Conjugum

Conjugum filia G. Antonij Unierzyski Con
sors Utmā in assia ejusdem Sui Manti
sana pltr Rnt Quia Ipsa Eosdem GG
Guthowskie Conjuges Parentes Suos
Charissimos eorumque Successores de Sum
ma Septingentorum flor Pol Interessa
Nuptiali Inter suae Rntis Parentes
ab una et Eundem Rntis Maritum pro
tunc futurum parte ab altera Inis
ta et Confecta in vim dotis de Bonis
Paternis et Maternis se Rntem
Concernens assignata obtevatam Sum
mam Eandem et Subs ~~[illegible]~~ per Mari
tum Suae Rntis in Bonis Pawlaki
ejusdem Summae ~~[illegible]~~
~~[illegible]~~ Coram hisce actis pro
re Suae Rntis recompensam quietat
emittit et liberos Absolutosque facit
perpetuo et in decem praesentibus Sua
Rnē praemissa firmante

Eleonora z Guthowskich Unie
rzyska st

Antoni Unierzenski

Actum in Raciąż in Terminis
Communibus Terrestribus Plocensi
bus Districtum Raciąziensis Simul
et Plonscensis Feria Quarta post
~~[illegible]~~ Festum Sanctissimae et Individuae
Trinitatis Proxima scilicet die deci
ma octava mensis Junij Anno Dni
Millesimo Septingentesimo Octu
agesimo Tertio Celebratis

Hoc quietatio ad sequentem actum spectat et
ipsi cum eximi debet

Gs Dominicus Sięmiętkowski od Andreae
filius cum Ds Theresia Młodzianowska
procreatus et Eleonora Nadratowska od
Andreae filia et od G Catharina Kwa
sieborska progenita filia Sortis in Bo
nis Sikory Maruszewice jacentis hae
redissa alias in vicem Conjuges et quae
Consors in ossia ejusdem Sui Mariti abuna
et Adamus Sikorski Gs Stanislai Si
korski et Catharinae Dobrska Conjugum
filius parte ab altera Sani pro Rdo Rtis
Quia Ipsi Contractum Certum in tuitu
resignationis Sortis Bonorum Sikory Maru
szewice in Ptu Plocz et Districtu Pcz
Rawsz Consistentis Sitae hic in Rawsz
die decima Sextamensis Junij praesentis
Septimanae Immediate praeterita alias
nuperna Inter se Rntes Conscriptum
manibus Rntium ac Certorum amicorum Illae
specificat Subscriptis vadio Tre cen
torum Flor Pol firmatum in omnibus Ejusdem
Contractus punctis Clausulis nexibus
ligamentis foro vadio Caeterisque Con
tentis approbant Confirmant et Rati
ficant perpetuo et Jndevim Sdq Sub
daninis Terrestribus pro quibus ubique
Rndebunt Sui Eius Posteris

Dominicus Sięmiętkowski rt
Eleonora Sięmiętkowska rt
Adam Sikorski rt

G Eleonora Nadratowska od Andreae filia
ex od G Catharina Kwasieborska progenita
Sortis Bonorum Sikory Maruszewice haeredissa
Dominici

~~[illegible]~~
G Dominici Siemiątkowski Consors in
assistentia ejusdem Sui Mariti Sanapth
Rit Qua Ipsa G Adamo Sikorski [illegible]
Stanislai Sikorski et Catharinae Dol
ska Conjugum filio ejusque Successoribus
[illegible] totam et Integram Sortem Suam Mobilem
et Immobilem Paternam Maternam Hae
reditatem obligat seu alio quovismodo et
Juris Titulo se Antem post ob Parentes
suos Jure naturae Concernentem in Ostrowo
cenae et Districtu Praeterea Rawskiego Consistentem
sitam et Jacentem Sanex nunc cum omni et
Integro Jure suo Dominio proprietate
Propinquitate Titulo Haereditatis ac cum omnibus ejusdem for
tis utilitatibus ejusdem fructibus et Con
modis ut potearejs hortis agris pratis Can
pis Sylvis Berris Rubetis Nemoribus aquis
stagnis piscinis piscibus fluviis flumi
nibus torrentibus aquarumque quibusvis decur
sibus attinentiis et pertinentiis quibusvis universis
nihil sibi Suisque Successoribus reservando
aut alio quovismodo et Juris Titulo Ex
a Sedulitate Longe Circumferentialiter
cipiendo pura mera et Irrevocabili do
natione dat donat Vendit Insertit et re
signat perpetuo et in eorum Intromis
sionem ex nunc admittit Tuitionem Elen
et Evictionem Specialem ab omnibus In
genere Impedimentis Cavet Idque sub da
mnis Terrestribus pro quibus ubique Respon
delit Suis cum Posteris Sui et Super
Bonis Sikory Maruszewice Apud Eadem
Sors in suis metis et limitibus ab antiquo
extabat et extat Eleonora z Nadratyskich Siemiątkowska
Dominik Siemiątkowski

G. Eleonora Nadratowska od Andreae Felix ex od G. Catharina Kwasie-
borska progenita ~~[illegible]~~ G. Dominici
Sięmiętkowski Consors in assisten-
tia ejusdem Sui Mariti Sanapitis Rnd.
Qua Ipsa G. Adamum Sikorski GG.
Stanislai Sikorski et Catharinae Dol-
ska Conjugum filium Sortis Bonor. Sikorg.
Maruszewice a se Rnte quaesitae modernum ~~[illegible]~~
~~[illegible]~~ Haeredem ejusque Successores de Sum-
ma Trecentor. fl. Pol. pro pretio Sortis prae-
nominatae Bonor. Sikorg. Maruszewice
per se Rntem die hodierna Ipsi resi-
gnatae Contractu resignatorio die dici-
ma Sexta hic in Racione Iuter se Rnte
et Sui Rntis Maritum ab una et Ipsi parte
ab altera Conscripto et actu hodierno
praeter actis roborato Condictata provenien-
tum quoque de quota Triginta sex fl. Pol. in vin-
doni manicalis ad manus Sui Rnti exo-
luta obtevatam tam Summam Eandem pro
pretio Sortis resignatae Condictatam
et quatenus in vin doni manicalis concertatam per-
ceptam et subsecutam die hodierna
ejusdem Summae Trecentor. fl. Polon.
pro pretio Sortis Condictatae per Eundem
G. Sikorski Jurisquaesitorem in Perso-
nam Suae Rntis Inscriptionem quietat
emittit et liberum absolutumque facit
perpetuo et in aevum praeter Sua Rnte
praemissa firmam. Eleonora z Nadratowskich
Sięmiętkowska
Dominik Sięmiętkowski

Mensis Junij praesentis Septimanae praeterita

G. Joanna

G. Joanna Unierzyska od Josephi filia
cum G. Josepha Charzynska primi ejusdem
od G. Josephi Unierzyski secundi ad prae
sens voti G. Clementis Balinski Consorte
in primo voto procreata G. Stanislai
Petrykowski Consors in ossia ejusdem Ma
riti sui Sana pl. Rdo Quia Ipsa GG. An
tonium et Gabrielem Unierzyskie fratres
ge. suos germanos eorumque Umbos Successores
de Summa Trecentorum octuaginta flor.
Pol. in vim dotis de Bonis Paternis et
Maternis se Rnten Convenienti in antequam
per Eandem suae Rntis Matrem sibi Rnti
exoluta et in sorte Bd Witkowo Pawlaki
dicta Charzyszczyzna ad Eosdem fratres
quovismodo deventa locata modoque obli
gatorio in hacce sorte per od G. Josephum
Charzynski sterilitor decessum Rntis et
Ipsorum avunculum actis Terrestribus Za
wyszczensibus in Mlawa Feria Secun
da post Dominicam Reminiscere Qua
drogesimalem in anno 1767 in Perso
nam Rntis Inscripta obtenta summam
Eandem de manibus solius met G. An
tonii Unierzyski Rntis fratris germani
et subsecutam per G. Gabrielem Unie
rzyski alterum fratrem Rntis ejusdem
summae in Bonis Witkowo Pawla
ki locationem quietat emittit et libe
ros absoluteque facit Inscriptionem

obligatorio

obligatoriam Cassat de Sorte obligata
Condescendit perpetuo et in dominum praesen
tem Rnum praemissa firmare

Joanna z Uniewskich Petry
kowska st

Stanisław Petrykowski mający
opisał st

G Cunegundis Sławęcka ob Andreae filia
G Stephani Brudzieński Consors in assi
ensem Sui Mariti Sana pllt Rnd Dna
Ipsa G Antonium Gościcki ob G Bartho
lomaei Gościcki Burgrabii Cracoviensis filium
ejusque Successores de Summa Mille flo
renorum Polonicorum ex Summa Majori Duorum Mille
um Trecentorum Septuaginta flor grossorum sex
decem Polonicorum actis Castrensibus Terra Tertia
Intra octavas Festi Sacratissimi Corporis
Christi Dni scilicet in Vigilia Festi Na
tivitatis Sancti Joannis Baptistae an
no Ejusdem 1778 modo simplici delito
in Bonis Bonewo expendenda procisione
per Ipsum Sili Rnti Inscripta provenien
obligatam Summam Eandem Mille florenorum
Polonicorum praestitamque etiam Intuitu procisionis
plenariam Satisfactionem ac Subsecutam
ejusdem Summae in Bonis Cyuino Woyskie
per Maritum Suae Rntis in Personam
Suae Rntis die hodierna Locationem qui
etat emittit et liberum absolutumque facit
et pronunciat ~~per~~ Inscriptionem quo ad
persolutam praemissam Summam Cassat
perpetuo et in dominum Salvam Sili Rnti
respectu residuitatis Summae Mille Tre
centorum Septuaginta flor grossorum

Sexdecem

ob non Subscriptionem Consortis G Brudzieńska
non Extradatae ob Subsecutam Subscriptionem Extradatae

Sexdecem Polsk. Vindicationem in toto re
servando praesens sua Recognitione pre
missa firmarunt apud Lunae G. Goscicki.

Kunegunda ze Sławyckich Brudzewska
et

Stefan Brudzinski

G. Joannes Niedrowski Burgrabius Ca
strensis Plocensis per G. Sophiam Mankowska
Virginem adultam actus praesens Inscri
ptus Specialis Plenipotens in virtu
teque eiusdem Plenipotentiae specialis ad pr
praescripta perogenda in rem sui actus Lo
dicerno recognitae nomine eiusdem G. So
phiae Mankowska Virginis adultae Sa
nus pl. Rzeczy Quia Ipse Ex Antonius
Sęnicki et Catharinam Mysłowska primi
ad G. Josephi Mankowski Secundi ad praesens
voti Juvicem Conjuges Eorumque Successores
de Summa Triginta octo fl. Pol. per Eandem
G. Sęnicka Stante Lumen cum ad primevo Ma
rito Connubii Thoro ab Eadem G. Sophia Man
kowska ad Conservationem accepta De
cretoque Judicii officii Castr. Plocensis Feria
Secunda post Dominicam Misericordiae
anno praesenti Inter memoratam G. Man
kowska Virginem Adultam ab una
ex pro parte ab altera lato una cum
poena Simplici quatuordecim Marca
rum Polon. et Lujta Trium itidem Marcarum
Polon. Sub Ejusdem G. Mankowska Virgi
nis

virgini Adultae adjudicatae ob
laevatae Summam Triginta octo fl.
Pol. et Marcas Suprascriptae de ma
nibus Solvismet G. Antonij Signi
cli Mariti et Subscriptae in praemissis
plenariam Satisfactionem quietati
emittit et liberos absolutosque facit
regorum Decreti mortificat praeten
sionem Intuitu praemissorum Cassat per
petuo et in eorum Nihilominus Idem Re
cognoscens nunc quo Supra mentiona
tam Summam Triginta octo fl. Pol.
in Personam ejusdem G. Signicli per
solvere cum omni ejusdem G. Marko
wska Jure transfert et Transfundit
plenarie et in effectu praesentis Suae
Rnae praemissa firmam

Joannes Niedroski B.P. qua Plenipotens.

L. Valentinus Wesołowski Persona libera
nulli Dominio Subjecta non Compulsus
nec Coactus nec alio aliquo devio Erro
re Circumventus Sed sua pura mera
ac propria voluntate Sanus mente et
Corpore Existens palam publice pltr
Rsio Quia Ipse Considerando Cuncta
Infortunia Super hominibus directos
dominii Carentibus dominari Solita
Eos attento quod tutius Subdirecto
Domino ~~[illegible]~~ manere quam huc et
Illuc per orbem divagari Jam ex nunc

ab defunct

et de facto S. Alberto Chyczewski od Pau
li filio ejusq Successoribus in verum et
Indubitatum Subditum cum sua Posteritate bene
vole tradit perpetuumq mancipatum Sub
ditatus in se et Posteros Suos assumit
offerendo se Ea omnia quae perveres
Subditos directis Dominis praestari Soli
ta Expleturum et Expediturum fore
hac sua personali Rne ad id libere
et benevole accedere

Pracowity Walęty Wesoło

SS Josepha Bojanowska S. Alberti Bojanowski
cum od S. Petronella Chanyrska procreata filia Sortis
Bonor Witkowo Mitalis haeredissa et Antoni
us Słomkowski ~~[illegible]~~ od Valentini filius alias
Jacinto Cohyuges et quae Consors in officia ejusdem
Sui Mariti abunae et Antonius Siemięt
kowski od Thomae filius ex S. Theodora Niedro
ska progenitus parte ab altera Sani pltr
Reverunt Rna Ipsi Contractum Certum In
tuitu resignationis Sortis Bonor Witkowo
Mitalis in Pltu Plac et Districtu praedicta Ra
cipiae Consistentis Lite et Jacet Interse Rntes
~~Conscriptum et~~ hic in Racipe die 16 mar
sis Junij anno praedicto Conscriptum et Confectum
manibus Rntium ac amicorum proprijs Sub
scriptum vadio Nongentorum Pol. firmatum
in omnibus ejusdem Contractus punctis Clau
sulis nexibus ligamentis foro vadio Cele
bris Contentis approbant Confirmant et
Ratificant perpetuo et Indeum Rdi Sub
damnis Terribus quibus ubique Rndebunt
Sui cum Posteris

Josepha z Bojanowskich Słomkowska
Antoni Słomkowski
Antoni Siemiętkowski

G Josepha Bojanowska G Alberti Boja
nowski filia ex od G Petronella Charzyn
ska progenita Sortis Bonor Witkowo Mila
ki Haeredissa G Antonij Słomkowski Consor
Ltma in assia ejusdem Sui Mariti Sana
pltr Rrit Qua Ipsa G Antonio Sigmigt
kowski od Thomae filio ex od G Theodora
Niedrzyska progenito Socero Suo ejusque Suc
cessoribus totam et Integram Sortem Suam
Mobilem et Immobilem Maternam Haeredit
obligatoriam in se Rnten post od G Petro
nellam de Charzynskie Bojanowska Ma
trem Suam erga G Theodoram Bojano
wska Ejusdem G Sigmigthowski Juris quaesito
ni Consortem Sororem Suam germanam
Jure naturae devolutam seu alio quovis mo
do et Juris Titulo se Rnten Concernens
in et Super Bonis Witkowo Milaki in Pltu
Bloc et Districtu praesentis Raciaeiensis Consistentem
Sitam et Jacentem Jam ex nunc Cum omni
et Integro Jure Suo Dominio proprietate pro
pinquitate Titulo Haeredit ac Cum omnibus
ejusdem Sortis utilitatibus usibus fructibus et
Commodis ut pote arejs aedificijs hortis agri
pratis Campis Sylvis Bonis Rubetis nemori
bus aqui stagnis piscinis piscibus fluvijs flu
minibus aquarumque quibuscumque decursibus altinenq
et pertinentijs quibusvis universis nihil Sibi Suisque
Successoribus Excipiendo aut quovis modo
reservando Sed ista tale longe Circumferente
alterque prout Eadem Sors in Suis metis et limitibus
ab antiquo extabat et Extat pura mera et In
revocabili donatione dat donat Vendit In
scribit et resignat perpetuo et in dictum In
tromissionem Ex nunc admittit tuitionem
gtem et Evictionem Specialem ab omnibus Ingenere
Impedimentis Cavet Idque Sub damnis Ter
restrictis quibus Ubique Rndebit Suis Cum Posteris
Josepha Bojanowska Słomkowska
Antoni Słomkowski assystent ymprt
G 2a

G. Josepha Bojanowska G. Alberti Bojanowski
filia cum D. G. Petronella Chanynska procrea
ta G. Antonij Stemkowski Consors Ltma in as
sistentia ejusdem Sui Mariti Sana pllr Rcto
Qua Ipsa G. Antonium Siemiętkowski D. Thomae
filium cum D. G. Theodora Niedroska procrea
tum Sortes Bonor. Witkowo Mitaly a se Rnte quae
sitae modernum haeredem ejusq. Successores de
Summa Nongenigentor. fl. Pol. pro pretio prae
dictae Sortis Br. Witkowo Mitaly per se Rnten
die hodierna Ipsi resignatae Contractu resigna
tionis Intuitu ejusdem Sortis Inter se Rnten ab
una et Ipsi parte ab altera. hic in Raciąż die
decima Sexta Junij alias nuperna Conscri
pto et Confecto Actisq. praesentibus actu hodierno
roborato ~~Condictatu pvenien~~ Includendo Sum
mam Centum Sexaginta fl. Pol. pro deporta
tione oneris Suprafati G. Stemkowski Rntis Mariti
in fundo relictam et per Ipsum ad deportandum in
se assumptam Condictato pvenienti. tum quoque
de quota Triginta fl. Pol. in vim doni manicalis
Inter se Rnctam et Ipsi Concertata ad manus Suae Rntis
realiter exoluta obsevatam Eandem quotam in vim do
ni manicalis Concertatam et subsecutam Summae
Septingentor. Quadraginta fl. Pol. ex majori Sum
ma Nongentor. fl. Pol. pro pretio dictae Sortis Con
dictata ultra Summam Centum Sexaginta fl. Pol.
pro deportatione oneris Maritali in fundo relictam
Superrestantem per Eundem G. Siemiętkowski heris quae
siterem in hisce Bonis Witkowo Mitaly pro re
Suae Rntis Inscriptionem quietat emittit et li
berum absolutumq. facit perpetuo et Indicem
praesentem Sua Rne praemissa firmam

Josefa z Bojanowskich Stemkowska
Antoni Stemkowski mpp assystant. rt

Actum in Biskupie in Terminis Communibus Tribus Plebanae Districtuum Dobrinae Sanct et Plocae, una cum Continuatione anteriorum Causarum Feria Tertia post Festum Sanctae Franciscae Confessoris proxime subsecuta Die Septima Mensis Octobris Anno Domini 1803. Celebrata.

Coram Magnifico Antonio Jo. Ciołkowski Woiewodzic Subjudice loum obtenta Magnificus Judex tenuta Inspectione per Ignatium Lekszycki Tribuno Plebeiae Jurisdictionis loum Joannis Sanowski Judicis Terrae Plocensis ad Tribunal Dobrinense Deputati Acto Publice delegato loum Magnifici Subjudicis possidente Francisco a Ciołkowo Ciołkowski Notario Tribus Plebeae

Illustris Franciscus Stanuszik de Stanisłoj Filius ex Illustri Catharina de Dąmbrowskie Stanuszikowa Dąmbrowska Legitimus Suus et Ignotae Illustris Catharinae de Dąmbrowskie Stanuszikowa matris pro qua patrem Curet et se Inscribi mandat Illustris pathrui Illustris Dominae Josephae Valentinorum Stanuszikowa de Plocze Illustris Adami Filium Dominum Josephum Stanuszik de Stanisłoj Filium ex Illustri Catharina Pepłowska genitum et Ejus Uxorem Illustrem Dominam Franciscam Stanuszikowa de Stanisłoj Filiam ex Illustri Josepho Stanuszik de Stanisłoj et Illustri Joanna Stanuszikowa de Stanisłoj Dąmbrowska Legitimam Uxorem Illustrium Dominorum Josephi et Joannae Stanuszikorum de Stanisłoj Dąmbrowskich

progenitor Filius olim Mathiæ Reputes et Egrum Unus Succurs de Summa
mo Septingentos Florenos pro vicina Dotis Supravenijs D. Agatharæ de Summa
dictæ Dobrska Suæ Relictum Matrem de Domo Pisarum et Maternis
Comparenti per D. Mathiam Smarczyski Suum Relictum et Ipso avum Ipsius
D. Alexandrum Dobrski Suum Relictum Parentem Actio Cruce Placens Sabbo ante
Imo Circumcisionis Christi Dni 1725te. Ao Inscripta ad Spes Hospitalem
nec Sufficiente Satisfactionem quietas emittat, libros absolutos faciant
Supravenijs Inscriptionem tollant Cassent et Mortificent perpetuo et vicissim
nihil pretendendo Respectu Summæ Plus ergo quam provisionalis absolvit
servando Ipsorum Suis Regulis promissa firmando
Andreas Dobrský Notarius Cred Strenued Vrde Zawrzhlenzky
Franciszk Dobrskimpp i Jozefowi Dobrskiemu

Nb. M. Josephus Jakimczyki Praitator Supremus et Judex Curiæ Placens
de antiqua Vallispes Rosnensis Filius unicus M. Catharinæ Jeremiczka
procreatus Parens pretii Quæ Quia Ipse nom. Simonem Ocarili
ferum Zawistnensem Custodiæ. Salem Adjutare Sa Rē Matris tuæ
Ignatium Vice Palatinum Gnesnen Fratres inter se germanos Za
Knesnickie de Michadio ea de D. Victoria Pepka pariter Filios Ex Sp
Unus Succurs de Summa Centum aureos hungaricales Decretis
et præcipue ultimario in Judicio præsentis die Dilatæ. Feria Secunda post
Dominicam Rogationum proxē Subsecut Die 28ta Mensis Maij 1760. Inter
se Partes. ab una et Ipsos Pte ab altera. in Contumaciam Ejus Tabellarius
provisione ai Penis primæ Lectæ trium Altarium vor Duplicis Quatuor dum
Marcas Pol. in Sublationem Prospera Sibi massa Noti ab Ipso adjudicatæ
et Solvi injuncto Sublevato Summam Curiæ de manibus M. Ignatij
Jakimczyki prestitamq plenariam et Sufficientem Satisfactionem
Quietat emittit Libros absolutos facit et pronuntiat Dignum Syra
Sūm Deum Tabellarium et Integrum Passus tollit Cassat et omni
bilat perpetuo et vicissim Nihilominus Jus Dirigis Spectans
Summam Centum Aureos hungaricales cum omni et Integro.
Jure Suo tam præmissam Summam Servire sibi personam Generosi
M. Ignatij Jakimczyki persolvere teneatur et transfundat plenarie
et effectu præsentes Sua Regiæ Promissa firmare Ac non Tende
nitatione Coram actis Curiæ Pisarensis Die 28ta mensis Julij Ao
Currente per se Victum Super Ejus in Toto Satisfactionis Citra Ma
nifestationem fuit obtenta et publicata Jakimczyki

Ipse Josephus Orelki ab Alexandro Filius Nomus pretii Quæ
Ipse Relationis Pisarensis præjudicijs præsentem Ea Pte Sup. Actis Curiæ
Norbertum Comerarium Vicarium Placens Parochum Andream Nicolaum
Cæciliam et Mariannam Virgines Innuptas Filios et Filias Jamsowskie.

In Causa

ini Causa meliorationis Decreti Cassationis p Rucsicu. ad Dom
Debolt Super Summam Klin. hæredu Corcan actis Cruc Plevne
Die 21 mensJulij 1770 per nRSP. Blascum Jaroszewicz De
Wolki Authum et Juratum Sedan Sabb. proxima legi in omnibus
pardis approb et Confirmat et ratificat prout Sua Rgia
promissa firmans Josephus Oszmiz

Sua Marianna Dobrska de Stanislaj filia cum de Joanna Cyganska pro
creata Virgo [illegible] Adulta Sexagesimum Annum Agens Sanapotti
Rndo Rct Lucia ipsi Sua Casimirum Jacobum Ludovicum ac Mathiam
Dobrski filios ex germana Dobrski de Adami filio ea de Joanna
Mariana Swarzewska genitos Tutrimos Suos Legitimos Succeres de Summa
Centum Quinquaginta florenos Polonicos cum Dotis de Bonis tam
Paternis quam Maternis Mobilibus et Immobilibus Capitaneis Con carnere
provisione Debiti Summam Canas de manibus Josephi Ludovici
Dobrski presentis plenarium ac sufficiens Satisfactionem Quietat
Emittit et Libros absolutij fecit ac promittit perpetuo et Juramento
Nihilominus Cedo Rnti plactam Summam Centum quinquaginta
florenos Pols ac Provisionem ab Ea Summa retenta cum omni et integro
Jure Suo ad promissori Smæ Sororis transfert et transfundit plena
rie et in effectu prout Sua Rgia promissa firmans et ad provisio
nem eb hanc Summam deservanti.

Marianna Dobrska ⊕

Sua Ignatius Zoltowski de Jacobi filius cum de Sua Francisca Iglewicz
Paradus filius Suus et Gii Simonis Zoltowski Tutris Suj germani
naturalis minorij pro quo pacem Cavet et ad provehit nnē Sanus potti
Rndo Rct Lucia Ipse Sua Jacobum Iglewski de Joannis filium ex de
Elisabethe Lomatowska genitum et Ejus Uxis Succeres de
Summa Ducentos Quadraginta florenos Sti Majori Sum
ma Quadringentorum Octuaginta florenos Polonicos Sabbo in Cnē Ni
Visitationis Bmæ Virginis Mariæ Subiect Die Tertia Mensis Julij 1770
Ad Actis Cruc Plevnen per Ipm de Jacobo Iglewski Rctō
Parenti ut Bonis Zoltowo Zulki expendens Petitione Inscripta Pro
veniat et Retentionem ac abrenc Tutrem Jure naturæ Concernen
Restanti una cum petitione adpacta Summa provisionis debiti
Summam Canas Ipsi de plenarium et Sufficientem Satisfactionem
nem quietat Emittit librum absoluti fecit ac promittit Juram
plenum Supra Dicto actu Barati tollit Cassat et annihilat Per
petuo et in avum prout Sua Renunciatione promissa firmans
Ignacy Zoltowski

Actum in Bielsko in Termino Com
muni bus Inibus Plurium Districtuum Bilscens
Somi et Plurium Sabbto post Im Sancti Francisci
Confessoris proxo Sublat Die Undecima mensis
Octobris Anno Dñi 1782tio Celebrato.

Nos. Ego Antonius Bonifacius bini nñis Militis de Antonij
Filius Sup. et Pontifex Rhodi Joannis Militis de Camenici
Fratris Germani
Livonie pro quo pacem Cavet et Se Juramentat nñe Sanus prtis
Rndo Dñi Dñi Luis Ignatz Rectoris ecclie Sti Judicis Tribunalis Rñ
Patronicarum Civitatum et Castrorum Principatuum et quor Unaque
Die Quinta mensis Decembris Anno Dñi 1782do. per mortem
Regni Pnatem Rndum Sebastianum Smaczenski de Skale.
ord Authenticam et Juratum Notarium denique Die Decima
Septima mensis Septembris Anno Currenti per M.R.P. Rndum Dnum
Bonaventuram Wolynski de Lidomice Authenticum et Juratum
Regnicolas Satisfaciendo Legi in omnibus punctis appro.
bat Confirmat et Rathificat pocere Suo Regnē principa
firmare et ad Dona Studuisse Et Ste Sedi Rmis ac absentis
Fratris germani tum et Aliorum Cleri Religiosorum ad Dedicand
Urselam Constantiam Podiska Conventus Supranc. Virgi
num Monialium Ordinis Sancti Benedicti abbatiss
tumq Cunos Conventus alijs Alios. et Sacram actis Cunē Plu
ribus.

Ad Stum Dnum mi Cedenti a presenti Sunt Suscepte
Transactiones, in Cujus rei Fidem me Subscribo
Flistkowski Not. Pub. Dioces.

Actum ut Supra in Inis Communibus Inibus
Plurium Una cum Continuatione anteriori Causa
Feria Sexta post Im S. Hedvigis Viduae Festa Dej
pra Sublat Die Decima Septima mensis Octo
Anno Dñi 1782tio Celebratio

S. Joannes Keszicki ex Matthia Filius cum de S. Marianna [illegible]
Swierkocka Ma. procreatus Sanus prtis Rndi Dñi Luis Ignatz Sui Pauli Sie
mieszkowski et Simonis Simieszkowski Filii ex S. Marianno Keszicka
progenitis et Suis Unius Juramentis Etatem et Integrum Patere Suam
Matris et Imbelle Paternam Maternam hereditatem et Alligata Seu alio
quovis modo et Juris titulo ad Cedam post dim Parentes Suos Jure natura
Cunarum ut et Super bonis Keszie in Pctu Plurium et Districtu plurium
Supranc Consistens Sita et Jacens Jam Etatis cum Omni et Integro Jure
Supranc Consistens

Seu

Suis Dominicis proprietate Propinquitate titulo hereditario ac
aliis debitis Ejusdem Portionis Ultimis talibus Viribus fructibus ac Commo
diis ut potest Aedificijs hortis Agris pratis Campis Sylvis ter
ris Rubetis cum ribus Aquis Aquarijs piscinis piscibus fluvijs
fluminibus Aquaeductibus quibuscunq; decursibus Attinere et perti
nere quatter Universis Nullis penitus exceptis nec pro Se et Suis
successoribus reservatis Sed Ita late longe Circumferentialiter
put Eadem Sors ut Suis finibus et limitibus ab Antiquo Extenditur
pura pura et irrevocabili Donatione Dat Donat Vendit Jm
scribit ac Resignat Respective et in eorum Justum Possessionem earum
Admittit Putationem Solam et Evictionem Spectatem ab Omnibus
ut genere Impedimentis Quibus pervenant Cavet et Sub Damnis
Juribus et quibus Ulijs Respondebit Suis cum posterio.

Jan Kezicki st

Jan Stanisław Kezicki Rzeczki Ludovicus Cuno et Sumietkowski Et Ejus Uxor
Suorum de Summa Centum Viginti Trium florenorum Polo
nicalium Sortis ut Bonis Kezica ut Pleb Plebano et Districtu
Ejusdem Kezica Consistentes vide per ut Retum Actis praesen
Die Hodierna Resignatis verbaliter Constituto et Condictato
ob levandi Summam Quitandi plenariam et Sufficientem
Satisfactionem quietat emittat et Libertabzulatq; facit ac
promittat perpetuo et irrevocabiliter Sibi Resignatum
vere et Sua Ejusq; Impensa firmare

Jan Kezicki st

Simon Rzepotarski de Albertinum de Catharina Ottkowska prae
ratus filius maritus ab Una, Marianna Ottkowska de Thoma ex de
Petronella Olenska praenupta filia Consors Pte ab altera. Alias vicinum
Cingos Sani pertin Pendo Pecunt Quia Ipsi Sibi Mutuam et respectum
Omnium et Singulorum Bonorum Suorum Mobilium et Immobilium Paternorum Mater
norum hereditariorum ac Obligatitiorum Summas quarterio pecuniis Subditis locor
hareae nec Cupri anis Nummi Vestium Vestimentor Pecus Pecudum Jmen
tarii denique Omnium Utensilium Substantia et Supellectilis Domesticae
ad Ultima Vita Sua tempora Adibitabitatem faciunt et Inscribunt
his Suis pribus Lngbus ad praemissa libere et benevole Convenientibus
et habitis et habendis Acquisitis et Acquirendis Inscriptis et Jmpri
mendis ac.

Symon Rzepotarski st

Marjanna z Ottkowskich Rzepotarska st

Joannes Tylewicki de Nicolaj ex de Sua Constantia Rostkowska
Aquitus filius Maritus ab Una, et Agnes Umińska de Joannis
filia Maritus ab Una, et Agnes Umińska praenupta filia Consors Pte ab altera
cum de Sua Marianna Ottkowska praenupta filia Consors Pte ab altera
alias vicinum Cingos Sani pertin Pendo Pecunt Quia Ipsi Sibi Mutuam
et Respectum Omnium Bonorum Suorum Mobilium et Immobilium
et Respectum Omnium Bonorum Suorum Mobilium et Immobilium
Paternor Maternor hereditariorum et Obligatitiorum habitis et habendis acquisitis
et acquirendis Summas quarterio pecuniarias Inscriptis et Inscri
bendis Sibi vicissim hoc hareae nec non Cupri anis Nummi Vestium Vesti

mentor

Pisał się Ludwik Sawicki ręką swoją
Signata w Dekrecie Pod Kozielle.

mentor Inventarior dorij Omnium totius Substantiæ et Supellectilis Domestica ad Ultima Vite Sue Tempora Ed
ixit atq; tradidit Jurent et Inscribus his Suis pribus Rebus
pmissa firmam

Jan, Iglenicki st
Agnieszka z Umiastkich Iglenicka st

Adam ci Plonsk ci Trnis Communibz Tribus
Plouis Districtuum Plonsens, Sanat et Lasiazien
Unacum Continuatione anteriorum Causar Pr. Dñi hodier
nam Unæ Judicem Jura Scanda post Inv. S Luce
Evangla pra tibi et Deo Vigesima mensis Obris
Aõ Dñi 1785to

Pri Eva Rybicka ob Thoma Filia cum ob S Marianna Olsze
wska matrimonialiter pmota olim vero P Thoma Konyfalki
relicta Consas Dicto Matri P Joannes Konyfalki Filius Pari
tibi Consan Dicta Jppi m Ignatiana Lubieradzki Judicis
Crenis Cichane ob m Stephani Lubieradzki Judicis Crenis Cichane
Filia ex ob Mfica Palomea Nagurczanka progenita Ejusq; Unicis
Suitenibus Omni ci Bonis Willaris Mitatis in Pitis Plouien P Di
stricti Lasiazien Consistentes Pris et Jacens Incipiens ab Arbore Pyo
tendentem ad Granicem Lasiazka Intermedias Lus Rutkowskich
ab Una, et Hendrie Masiuski Pte ab altera. cum Omni et Integro Jure
Suo Dominio ppriedate Propinquitate titulo hæreditario ac cum
Omnibus Ejus Aree Utilitatibus Usibus fructibus ac Commodis
pura mera et Irrevocabili Donatione Inscriendo Contractu Resigna
vit Inter Vivos ab Una, et Ipsi Pte ab altera. ci Bonis Willaris
Mitatis Die 2dma mensis Obris Aõ Currente Juxto et Confecto actio
Crenis Plouien Die 8tma. mensis et Anni Jmpresse per Utrasq; Pias
sorbatas Dñi Daniel Vendt Inscribi ac Resignant perpetue et Jr
revocabili Dñi Donat Vendt Inscribi ac Resignant tuitionem gratiam et Fa
vorem Jurisdictionem a nunc Donatori tuitionem gratiam et Fa
vorem Speciales ab Obus ci genere Jurisdictionis quasvis Pecu
niarum Causar et re Inscribi q; Sub Damnis Tribus Pignoribus
Ubiqué Reperiendorum Suis cum Posteris Nihil prorsus et Suis Succes
sibus reservando aut aliquo modo excipiendo se Jta tale longe Circum
scientiater q; prout Eva Area ci Suis melius Esset et Existeret
Suq; Rotis Consuetud.

Ewa z Rybickich Konyfalka st.

Jan Iglenicki

Coram Eva Rybicka de Thoma filia cum de Joanna Obscuska matrimonialiter procreata olim vxore Joannis Thoma Kenyk Alias relicta Conversa Vidua. Mater et Joannes Kenyszk. filius Sani pctis Rndo Reverendo Quia Jpse M Ignatium Lubowadzki de M Stephani Lubowadzki Studiosus Crne Facultatis Theologicae ex M Salomea Nagurczanka progenitum filium Ejusq; Amicus Succurs. De Quota Quinquagenta Jugulum Florenos Polonicos Jplis Arca Actis presentibus die hodierna resignata Contradu. Resignatario in Domo Witkowo Mitaki Die Vltima Mensis Maii Alias Curreney Inter pres Rotas ab Una, et Jpse Pte ab altera Consorb Actorq; Crne Plovane Die 11 Mensis Alias Curreney suborato Con Dictato pariores obtenta Summarie Causa Spiritualis Plenarian. et Sufficientem Satisfactionem questam Emittent Liberum absq; Indumq; Cultu, ac pmittiant, perpetuo et vigorem Nihil Ptencio Reservata Jpsum Sua Crne Spmissa Firmare

Ewa Rybicka Kenyszka m.

Jak Jan Thum

Coram Thomas Kowalewski Pd Plovane de Niepaj filius cum de Sua Hedwig Bondzinska procreatus Sanus pctis Rndo Rit Quia Jpse Thomam Wolski et Ejus Amicus Succurs. De Causa Simplicis Quatuordecim Marcas Polonicas pro paratis vdentijs Decret Crne Plovane Feria Secunda post Dm Scapulare Dmna Alias Curreney Inter se Reum ab Una et Dum Pte ab altera latis ab Jpso Sito Rnt Adjudicata et Pleni vigendo tum Sepositione Jurnica per Spatium Trium Dierum Continuarum vigore demandata alijs manibus Protestationibus Coram Actis Rnt quibus vis per se Rntem Coram Jpso interpositis ac alijs quibus protestationibus ex quacunq; Jure ad Diem hodiernam habitis ea Juncta Amicabili Compositione pactibus plenaria et Sufficienti Satisfactione questa et emitta Liberum absolutoq; Cultu ac pmittiat per petuo et vigorem nihil Ptencionis Sibi Reservata Jpsum Sua Crne Spmissa Firmare

Thomas Kowalewski m.p.

M.D. Procurator Victor Stanislaus Wisniewski de Wambierzyce Actitatus et Juratus patam Rit Quia Jose habitis Secum NN. Thoma Jakubi et Paulo Magnuski Pratis Residentiarijs Testimonij Sibi admissis Ea offa Requisitione M Ignatij Lubowadzki Studiosi Crne Theologiae Instituti in Domo Witkowo Mitaki Sabbo Jpso Die 11. Sti Lucae Evangelistae Alias Curreney et Jpso Loco deducendo Quod Requirentem in Articulo Victor Dominus Witkowo Mitaki Vigore Contractus resignatorij Actis in Apptus Domus Sitae Inter Sum Edam de Rybickie ods Thoma

Kenyszk.

Konyskti vidz Contem Veduam Matteri et Joannem Filiuni. Konyskti ab Una. et Cunas Requirente Pte ab Altera ~~si Dnio~~ vi preuensitis Bonis Wilkowo Militi Die 21t Mens 7bris Aõ Currente Jniti et Confecti Actus Cõe Plocie Die Ima mens et Anno quibus per Utrasq Ptes nobis Rati pacificaq Possessione nemine Impugnante nec Contra Dicere aliquid Requisq Jos Milis fact Relationem.

P Valentinus Odrzywolski de Martini Filius cum de Catharina Mo Dzierska Matrimonialiter procreatus ab Una, et P Joannes Barcikowski de Bartholomaj Ex de P Barbara Szczytkowska progenitus Filius Pte ab Altera Sani prtis Quod Reuerti Quia Ppe Contractuum Resignationis Suõrum vi Bonis Pistowo Wylazowo vi Pte Plocine et Districtu Consistere Sit et Jacere Plocie Die Decima Julij Aõ Currente Jnter se Partes Conscriptum manibus Suis Rotarii Subscripti Vadio Trium Millium Fl Florenor Pte Jmmo vi Omnibus Quibus Contractus puncta Clausulas necnon Ligamenta pro Validis Ceteris Quibus Appareat Confirmant et ratificant perpetuo et inuiolabiliter Jnuiq Sub Damnis Jnibus pro quibus Vtrique Respondebant Suis nempe Bonis.

Walenty Odrzywolski mp
Jan Barcikowski mp

Jos P Odrzywolski qui Supra Sanus prtis Quia Ppe Ejusq Joannis Barcikowski ac Ejus Uxoris Suasionibus Volens Quam Mo Jnanni Barcikowski ac Ejus Uxoris Suasionibus Volens Quam Mo Bilem et Jmmobilem Paternam Maternam hereditatem Obligata ac Alio quo vis Jure Partem Contingentem in Bonis Pistowo Wylazowo in Pte Plocine et Districtu Consistente Sita et Jacente Plocie Die Decima mens Julij Aõ Currente Jure Suo Dominio proprietate Appurtinentiis titulisq hac et vi legw Jure Suo Dominio proprietate Appurtinentiis titulisq hac et vi legw Jure Suo Dominio proprietate Appurtinentiis titulisq hac redditario ac cum Oõus Ejus Suis Utilitatibus Usibus fructibus ac Commodis ut potest Arijs edificijs hortis Agris pratis Campis Syluis Bonis Rubris nemoribus Aquis Stagnis piscinis Piscibus fluuijs fluminibus aquarumq quibuscunq decursibus altissime et Retineri gratis Universis nullis penitus Exceptis nec pro Se et Suis Successoribus reservatis sed Pta tota longq Circumferentialiter put Ejus Sors vi Suis metis et limitibus ab Antiquo extat et Extenditur sepq Partem Contrahentem pura mera et Irrevocabili Donatione Jnsistendo Contractuq Resignationis Ejus de Suis Plocie Die Decima mens Julij Aõ presenti Inter se Partem ab Una et Ppe Pte ab altera Jnitis et Confectis Actibus presentibus Rediuiuo Sub Anno nbrato dat Denat Vendit

---

Jnuibus

Inscribit ac Resignat Perpetuo de iure dimissionem.
Et hanc admittit Ius Patronus gratum et Ecclesiam Splam ab.
Omnibus ut quiete impedimentis quibuscumq; personas Cauet &
se ut sibi ipsi Sub Damnis Juribus Pte quibus ubique
Respondebit Suis cum Posteris.

Walenty Ostrzykowski mpp

Jos qui Supra Sanus potter Rdus Dnus Ludo Ppe Curas S Barri
Rousti qui Supra et Ejd Utrius Succesor de Summa Trium Mil
lium Incolis S Florene Polone spus pte Scrto Dnorum Peptuo
Wylartowo. Actu presens Fundum Sub Actu per se Rectum Et Resigna
te Contractu Resignationis hujus Scrto Plurib Die Decima mar
tij Ao Currente Jubilei se Retinem ab Una, et Jpe Pte ab altera Consen
pte Actis Jpsius Die Indictis roborato Candidatis provisionis
Indultarie Donum Canonicale ut ipsa Summarie et Ex Actis Sum
mam Curas Spiritualem Jpsi plenarium et Sufficientem Satisfactionem
Quidat Emittit et liberum absolutum Jpsi ac pmittat perpetuo
et ut eorum nihil pretensionis Sibi Reservare Jpsum Suq Regne
premissa fatemane

Walenty Ostrzykowski

Jnas Petrus Karwowski de Luca cum de Mesa Marianna Konopka pmarca.
tus Filii
tus mantus ab Una, et Agnes Konopka de Adami ea de Catharina Pusa
Dziarska pugnata Filia Parens Pte ab altera. Alias virtutem Congeo Pari
pette Rndo Rmdo Ludo Jpsi Sibi mutuam et reciprocam Omnium et Singu
lor Bonor Suor Mobiliu et Immobilium Paternor Maternor Hereditat et Obligat
Habitat et Habenda Acquisitor Ac acquirendor Summar Jpsi quarlis pmutat Jpsi
Habitat et Habenda Ulcisci Ipsor Pharetra nec non Cypriani Psalmi Vesti
um Vestimentor Equina pmor Jumentor Jpsor ac Denique Omnium.
Ostium et Integra Substantia Per Ultima vita Sua tempora Admitalitatem
faciunt et Jnscribunt his Suis pactibus Juribus ad pmissa libere et
bonevole Accedendi Ac Supellectilis Domestica

Piotr Karwowski st.
Agnes Konopka z Konopkich Karwowska st

NB. M Thomas Nowowiejski Vicarius Plebis Plocensis filius M Ignatij Nowowiejski Ve
natoris Ujazdensis Filius Sanus potter Rndo Rmo Ludo Jpse M Josephum Zakrze
wski Penitentiarium Supremum et Judicem Causarum Plocensis M Antonij Zakrzew
ski Vicarium Generalis Plebis Plocensis Filium Ejusd Utriusq Succesoris de Summis Trium
Primis Triquita Unius per M Antonium Zakrzewski ejus Parentem Attenus
Sexaquita Sex Aureis Hungaricalis per dm M Franciscum Zakrzewski Vicarium
Torunensem Canonicum Ejd Filium ob dm M Ignatium Nowowiejski Venatorem Ujazdensem Ejd

Pontis

Qntus Parcate Contractus. Decretis Cretæ Plocens Tertia Sententia post
Fm Visitationis Stæ Virginis Mariæ 1764mo Aū [illegible] pliba ab
M Ignatium Nowowiejski Leg Qntis Parten ab Una. et Ipsū ac Ejus fratres
germanos Pte ab altera. latā cum Reis prima Lite Trium altera Sim
plici Quatuordecim Marcas Pte adjudicatis et Solvi injunctis tam Con de
mnationis Tertia Secunda post Iū Sanctæ Lis Trium Regum. Per Eam
Partem Legis Ipsi mē non Solutionis Summas Summa ac posias
vi Imō Satisfactoria Circa Manerē Sententiam. Obtenta et publicata alijs
Vadijs Capitaneatibus. Una Duplici [illegible] Simplici sibi Pti. altera Simplici
Judicio Tribunali Rūi Patriarchæ Dnō Tribunalij Rūi Patriarchæ Dei
nona mensis Julii 1780. Inter Aū ac Partem ab Una, et Ipsi Pte ab altera Latā
adjudicatis et Solvi injunctis Reassumptionem. Vadij Simplicis ab hac Judicio
ad Ia Partem devolvi nec non Refusione Tunicæ hucusque Dnō per Spatium
Duar Septimanar Continuar injuncta de toto et integro processu tam
Summis Subrecutis Expensis amicabili Compositione prestitaque Pleneria
et Sufficienti vi præditis Summis ac Vadijs tum Marcis provisionis ab
Ipsa Summis provenientibus Satisfactione quietat, Emittit, et libat
absolutā ipsi fuit ac pronuntiat Legitime Ipsius Decretis Sententiam pro
sum Ea vi Causa obtentam Tollit, Cassat, et Annihilat, Perpetuo et Inanem.
Nihil Pretensionis Sibi Reservans prout Sua Derogatione Summissa
firmans et ratā Penā duplicatā denique Provisione ab hac Summa pro
venienti. Thomas Nowowiejski Vtr

Ejus Franciscus Nowowiejski ab Francisci cum Ida S Anna Sorta prave
natus Filius Samus pctr Pndo Rūt Lucia Ipsa S Michaelem Uneict
ab Casimiri Filium ea ab S Marianna Chmielowska Legitimum Ejus
Unicos Sucessores De Summa Separata Florenos Polonos per Ipsū
a Sē Qntē ad Compascuū Verbale medio Contracta una cum Pro
visione ab Eadem provenienti nec non Condemnationis Judicialis Cretæ
Plocens Diei Quarta Mensis Maij ac Currente per se Partem Super
Eo hac vi Causa Obtenta et publicatum Mariæ Rpte non Solutos
nec Summa Placata per se Partem Contra Ipsū Interpretata Obligata
Summam Eam Respective tamq plenariam et Sufficientem Satisfactionem
nem quietat emittit libat absolutā ipsi fuit ac pronuntiat Condemnationis
tis nem Supra de Actu Causa ac Mariam tollit Cassat et Annihilat
per petuo et in avum prout Sua Derogne Summissa firmans

Franciszek Nowowiejski vt

---

12. Coram Judicio ac Subdelegato M Onuphrio Rzeszewski Comitatus
nos Mariazicens vi Literarum M Francisci Ciołkowski Notarij Tribu
nalis Plocens Substituti Actis ipsius ac Testibus Plocens Infrascriptis
personaliter Comparens Joannes Ciołkowski Sang pctr Pndo Rūt

Lucia

Quia Ipse Stus. Alexandrum Parochum et Joannem Filium.
Jaworzkie et Eor Uxores Sacerdotes de Mense Coram Actis pro
xoresti Dicasto. Jris Sexta post Ins S Francisci Confessoris prox
Subiit Dei Anno Mense et Anni Currentibus pene Litem.
Cone Ipse Solutionis Summa Duor Aurear Hungaricalr Sister
do Sibi Krayewsk. Iorum Judicana Causar Paquietate Ende
minatione ac Lite per Eos emunctionis ac aliar Circumstan.
tiar Interposita Ea Juita Amicabili Compositione Ipse tita Ipleria
ria et Sufficienti Pacto Satisfactione Quietat Emittit Liberos absolutq;
facit ac finaliat perpetuo et irrevocabiliter Suaq; Ipsa Ipsa
firmante. Franciscus Antkowski Not. Tris Plurenensis
Onuphrius Rodziszewski Podiadrien Raciążen Substitutus
Subdelegatus

NS. Ignatius Bartholomeus Talęski Comerarius Tris Cichanovien
olim Fabiani cum S Catharina Kwosiejerska parentes Filias ab Una
et Sndo Marianna Lewandowska ab Ipsis Joannis Sabinowski relicta
Parens Vidua tam Martianna de Trabowice Ipsis Andree Krayew
ski Filia Relicta Vidua Sui et Spi Josephi Krayewski Filij Suj Jmque
Paem Cavet et Se Inscribit nec Sarlé ab altera Sani parte Ipsa Quia
Quia Ipsi Complanationem vigore Solutionis Summa SUU Florenor
Polonor pro recepta a Ipsis Superi Successionum pars ad S Marti
num Lewandowski per S Krayewska vi Permanent S Talęski Juita Substitu
tum Jnter Easdem Ptes hic vi Plenarie Dni hodierna vi actu Contenta Con
scriptam manibusq; Earum Plium ac Amicor Ipsius Subscripti in
Omnibus Ejus Puncto Clausulis reatibq; ligamentis suis Caterisq;
Cautelis Approbant Confirmant et ratificant idq; Sub Damnis
Tribus p quibus Uligs Lubent Suis cum Postcis S Solis Apposita
ta ac aliar Circumstantiar

B Talęski Ustnps
Marianna Sabinowska ręka
Marcyanna Krayewska ręka

Actum vi Plenarie in Jris Combus Tribus Plenis Dietis
ctuum Plurium Sitat et Raciążen ultra cum Continuatione
anteriorum Causar S Feria Tertia Ipsa Die 11. Sancti S Simonis
et Jude Apli Subiit Die 28 Mensis Jris Anno Dni 1803 Vigore
legis Protractis

Ignati Ignatius Ouecki ab Antonij Capitani Regiminis Podolsk.
Ludovic Sa Sa Matris et Reipublicæ Filius Maritus ab Ungr et Rosalia
de Zboyńskie olim Matthæi Filia Conjux Pte ab altera Alias civiliter Conjux Sani
partes Inde Averunt, Quia Ipsi Sibi mutuam et reciprocam omnium et Singu.
lor Bonor Suor Jurium et Actionum et habenar Acquisitor et acquirendor Summa q

guardis

quarvis Pecuniarum ubivis locorum haerens, nec non Cupri, aeris, Stanni, Vestium, Vestimentorum, Pecorum, Pecudum, Inventariorum, denique omnium totius que et Integrae Substantiae et Suppellectilis Domesticae ad Ultima vitae Suae tempora Advitalitatem faciunt et Inscribunt his Suis pilibus, ad praemissa libere et benevole accedentibus et Recognitionibus.

Ignacy Osiecki
Rozalia Osiecka

Generosus Mathias Draminski olim Josephi et Gen. Constantiae de Zaborowskie miscens Conjugum Filius Sanus pltis recedendo recognovit Quia Ipsi Gen. Adamo Draminski Fratri suo germano totam et integram Sortem suam haereditatis post Parentes in se devolutam in Bonis Lyciny Lithuaniae Krayski et Malene sitis in Pltu Rocanensi districtu vero Plonszczenensi Jacenziam ex nunc cum omni Jure suo Dominio proprietate propinquitate Ac cum omnibus Ecclesiae Sortium utilitatibus usibus Fructibus ac Commodis ut pote agris Campis pratis Sylvis Aquis Stagnis Piscinis Piscibus Indaginibus Inuminationibus utriusque Edificiis Fluviis Fluminibus a quarumque quibuscumque decursibus attinentibus et pertinentiis Qualiter Universis in Summa Duorum millium Florenorum Pol. ad annos tres Integros extunc de anno ad annum usque ad exemptionem obligat Invadiat Intromissionem admittit Idque sub Damnis Terrestribus pro quibus ubique respondebit, Suis cum Posteris M. Draminski mpp

---

Gnosi Petrus Rachocki olim Alberti Filius suo et G. Theresiae Stawiska Conjugis suae tum Lsor. Joannis Jankowski Commansoris sui nomine ab Una et Paulus Chodzynski ad Josephi Filius suo et G. Mariannae Chyczewska Ilidem Conjugis suae nomine parte ab altera recedendo recognoverunt Quia Ipsi vere mutuo et ab iniciam de Protestationibus Conjugis se Intuitu peractarum Violentiarum

[illegible] ad facta tum et alijs pretensionibus ad tunc
tempus habitis ob praestitam satisfactionem quietant bnt
tunt Et libere absolutq faciunt Protestationes
Any ne factas tapant et mortificant perpetuo et nr
denue nihil pretensionis sibi reservando „ libris suis recognitionibus
premissa
Piotr Rachocki rt
Jomasz Pawel Chadzynski rt

Gasper Horyd[illegible]ski obm Vicecai Pilicen marijus
mia de Brudzinska obm Stanislai filia ab[illegible]
Invicem unijugales reciproce recognoverunt quia jnr
mutuam et reciprocam omnium et singulorum
Bonor suor mobilium et jnmobilium habid
et habendq acquisitor et acquirendq Summarq qua
rumcunq pecuniarum libror locor hereng nec non
Cupri aris et armis vestium vestimentor Lecti
sternaduum Inventarior denicq omnium tolius q
et Integre substantie et Supellectilis domes
tice ad ultimum usq tempus adinvicem habi
te fuerunt Inventarior hor suor personalium
Recognitionibus adpromissa libere et benevole
accedentibus Gasper Horyd[illegible]ski rt
Felicya Brudzinska rt

Pia Marianna Dlugiewska de Josephium de Magdalena Sachocka
provisata filia Laurentij vero Valentini Ostrykowski Censoris in Assia Supra
dicti Mariti Sua prefata Pia de qua Luca Ipsa Pia Joannem Baroche
wski de Bartholomaeo et de Barbara Skorzykowska progenitum filium
Sortis in Bona Wylazdowo Pia haeredem Suor omnes Summas de Sum
ma mille Trecentorum Nonaginta Trium Florenor Imperat Decem Polone
in vim Dotis et Rationem de Bonis Paternis et Maternis Concernente per
dicta Pia Ostrykowski Sua Dotis Maritum levatam actis Curiae Visle
dicti Dominij Pili ut Bonis Ostrykowo Jurisdictionem aspectat Sabbato Die
Decima Tertia Mensis Junij 1744 Ao in Bona Wylazdowo assertatis
ob levatam Summam Dotis Spiritualem plurimum et Sufficientem Satis
factionem ac Subrogata Dni Haeredima per Maritum Pia in Bonis Zawa
dy et Bodzi in Terra Cracoviensi et Districtu Sochocinensi Constitutis
ad quas et Bona Cracoviensia Pia Jurisdictionem aspectantia Porpe
tuum et Irrevocabilem Spem Suae Dotis Nuptiarum premissa Jurisdictione
Jure Stradini Particulis 1751 per Pia Dotis Maritum actis praesente
Paulo Supranowicz Resignata Maryanna Dlugiewskich Ostrykowska rt

Walenty Ostrykowski mp

Mfica Actum in Plonsko in Terminis Communibus Terre
stribus Plocensis Districtium Plonscensis simul et
Raciaziensis Feria Quinta post Festum Sanctorum
Simonis et Judae Apostolorum proxima scilicet
die Trigesima mensis octobris Anno Domini 1783
Vigore Legis protracti.

Mcis Robertus Kampenhausen Succamerariae Parnaci
ensis olim Mcor Joannis et Mariannae Rosciszewska Conjugum Filius
ab una et G. Chrisostomus Lichinski Vicaregens Terras
Plocensis Mcor Josephi Lichinski Notarij Crez Plocensis et Ca
et Carolinae Dapertuna invicem Conjugum Filius
Parte ab altera Sani pltr recedendo recognoverunt
Quia Jpsi sese mutuo et ab invicem non solum de
vadio simplici Capitaneali Decro Judicij praesens
hic in Plonsko Feria 3tia Jpso die Festi Sanctorum
Simonis et Judae aplor scilicet die Vigesima octa
va mensis octobris anno Currens Jntor Easdem par
tes recognoscens prolato adjudicato et solis sibi
ab invicem injuncto verum etiam de Sessione
Turrica per spatium Quatuor Septimanarum
Eodem Decro Continuari Eisdem utrique recognoscens
Demandata tum Mcnibus Provationibus Ter
minis tam ad Judicium Nre qm Crez Plocensis
sibi ab invicem instituto hec non de toto et In
tegro processu inter Easdem Partes subsecuto de
nique de omnibus et singulis praetensionis ex
quo cunque fonte Emergens ad diem hodi
ernam ad se ab invicem habitis ex Amica
bili Compositione praestitaque plenaria et suffi
cienti Satisfactione Quietant Emittunt libe
ros absolutosque sese faciunt ac pronuntiant Di
gerens supra Exarati Decrem tum manifesta
tiones ac Termines tollunt Cassant et
annihilant

Annihilant perpetuo et in aevum nihil prae
tensioni ubi reservando praesens suis Pugni
tionibus praemissa firmans Robert Kampenhauzen
Chrisostomus Zielinski B. Plocens

Coram Judicio ac Subdelegato M. Onuphrio Rosciszewski Possessoria
Quiazienae in locum M. Francisci Ciołkowski Notarij loci praesens Sub
stituto actisque praesens Tribus Plocens. vi Plonsko praetes Comparens
Jo. M. Franciscus Ciołkowski Suo et G. Adami Gutowski Famuli Suj
pro quo Pacem Cavet et Sc. Inscribit nomine Sanus ~~[illegible]~~ R. Rvt. Quia
Ipse Infideles Mosiek Judowicz et Chaja Conjuges Tabernae in Domis Pry
borowice Arendatores de Mansione Coram actis Crenae Lacrymarum
Tra. Ita Ipso Die Ill. S. Valentini Tradidit Die 14. mensis Februarij
Ao. Currens per praedicto G. Gutowski Suo et Suj Rvtis nomine ipsius Cerevisiae
in Domo Suj Rvtis peractionis et Ejusdem non Combustionis ac aliarum
Circumstantiarum interpositae Ex Jni praestita plenaria et Sufficienti Satis
factione Quietat Emittit liberos absolutosque fuit ac praemittat Mansionem
Supra de actu Exarad tollit Cassat perpetuo et in aevum praesens Suae Regni
praemissa firmans

Franciscus Ciołkowski Notarius Trium Plocens.

Onuphrius Rosciszewski in locum Mci Notarii loci praesens Substi
tutus Subdelegatus

Franciscus Ciołkowski ob determinium Judicio
rum huiusmodi tanquam Notarius loci praesens
me Subscribo mss

Actum in Plocko in Terminis Commu
nibus Terrestribus Plocensibus Districtuum
Plocensi Simul et Bilscensi Feria Tertia Pri
dij Festi Sanctae Agnethis Virginis et Martyris
Scilicet die vigesima mensis Januarij Anno
Dni 1784to celebratis
Coram M. M. Antonio Woźnicki Subjudice locum JM.
Joannis Gumowski Judicii Terris Plocensis Tribunalis
Deputati absentis occupante Adamo Łączyński
Camerario Granicialis Plocensis in locum Generalis JM. Gumo
wski Judicii Electo Subdelegato locum M. Subjudicis
possidente Francisco Ciołkowski Notario Terrestri
Plocensi

M

L. Mathaeus dictus Zochowski olim Josephi Filius. Persona libera nulli Dominio Subjecta nec Compulsus nec Coactus aut aliquo devio Errore Circumventus Sed Spontanea et libera Voluntate palam publice ac per Expressum Rcit Quia Ipse Cuncta considerans infortunia Super hominibus domiciliari Solita Eoq. peculiis habito quod tutius et Securius Sub directo Dominio manere quam hac et Illuc per Orbem Dissaguari ac ex nunc de facto Illustri Adm. Rndo Adalberto Kaymkowski Congregationis Domus missionis Plocensis Superiori ac toti Eiusdem Domui Se ac Suos Suis Subiicit Omneq. Mancipatum vise Posterosq. Suos assumit Offerens Se Ea omnia quae per veros et Inoubitatos Subditos proprietarij Dominis pro agi Solent Expletur um et Expeditur um fore hac Sua prti Rgnis ad pmissa libere et benevole accedente

Mateusz Zochowski rt

U

Actum in Sepre in Trnis Communibus Terrestribus Plocensibus Una cum Continuatione anteriorum Causarum ~~[illegible]~~ Feria Quarta post Festum Conversionis Sancti Pauli Apostoli Proxima scilicet die vigesima octava mensis Januarij Anno Dni 1784 Celebratis

Coram WM Antonio Woznicki Subjudice Locum JM Joannis Gumowski Judicis Terrestris Plocen. ad Tribunal Rnis Deputati absentis tenente Adamo Zgrzynski Camerario Graniciali Plocen. in Locum quod JM Judicis Electo Subdelegato Francisco Cotkowski Notario Terrestribus Plocen.

M. R. G. P. Michael Jaworowski de Choczen authus et Juratus palam Rcit Quia Ipse habet secum WW Mathiae Rumocki et Paulo Zglenicki in Evidentius Testimonium assumptis ex Requisitione officiosa GG Magdalenae Zglenicka ODS Alberti Sulkowski Relictae Consortis Vidae Matris valentini Pauli Bablowe et Ignatij filiorum Sulkowskich fuit in Bonis Sulkowo Sabbo ante

festum Sanctor. Fabiani et Sebastiani
Martyrum anno proxe et Ibidem
recedens Cond. Egr. Exore resignatorij
Coram actis Curie Thorn. Ida Sub Celebra
tione Judicior. Pena Secunda pert. Ad
Sanctor. Eius Regum Scilicet die
Duodecima duodecima mensis Januarij
anno Currenti per Ed. Nicolaum et Jacob
Sulkowski Super Sortes Ad Petrum Ad
Sulkowo in Personas Eg. requisitas Sacb
et Recognitas in nominatas Sortes
dictor. Ad Sulkowo Intromisit Proclu
sit et eis realiter assignavit prejudicare
mine Impugnante et Contradicente Re
liquit Eligue prout Lex Alis facultate
tatur.

Actum in Supr. in Imis Combis Imbus Plouensis anno
Quingentesimo Octuagesimo Quinto Indictione Quinta
Sancti Pauli Apli Die Tricesima mensis Januarij
Anno Dñi 1705to Celebrato.

Jacobi Josephus Brudnicki de Mathaj um de Sto Mariano Rawiensis
Provinciae Ab Una, et Pauly Czachowski Jacobi Czachowskiego
Dorothea Lipinska Quorum parte ab altera Filij Sanipotes Rndo
Reverendi, Quia Jpsi Se Se mutuo et ab Invicem. et quas Jpsi
Brudnicki Ppria Czachowski de Pani Una Decem. Decimo
Judicij presens hic in Supr. Die 20ma mensis et Anni Currentis
Intes Suos Intes lato Extradi injuncto Satis Pena Quadruplis Quod
hiadam Marci Plonensis Supra scripti Decreto ab hinc Jacobi Czachowski
Sibi Rite Adjudicata, et Sibi denominata, Jam quid
pdicty Jacobi Czachowski memorati Brudnicki de Summa Sta
marum Hungaricalis per Eum a Se Rite ad Scriptum manuale
Contracta. Jpsique Dare Jtus ab Jpso Brudnicki Adjudicata
et Sibi injuncta. Et mastitis manibus
Plenaria et Sufficienti Satisfactione Sibi ab eisdem. Quidam
Emittunt, Liberos absolutos se se facium et pronunciant Egerunt
pallegat. Dari ac Manus tum Protestantes quasvis Se vicissim
Subrenuntiant Cessant et Annihilant Perpetuo Renovum Jtis Solen
nissimo Ritu Jpsique Reservantes his Suis pribus Quibus Quomi
us libere et Generali Credere

Jacobi Brudnicki H
Pauli Czachowski

Judex praesens Terrestre Plocensis in Sieprze
ad ablutionem G. Joannis Wisielewski Commu-
tationem Infrascriptam ~~[illegible]~~ in papiro
unius grossi argentei signata descripta
pro cujus Interest Servicii reproducentis adacti-
candum actus praesens Ingrossandum suscepit
in Tenore sequenti Między WJmciem Xiędzem Janem
Bogurskim Proboszczem Kościoła Parafial-
nego Jezeyskiego Wsi nazwaney Poświętne
do tegoż Kościoła należącey Possessorem
niegdy Stanisława Synem z Jedney a JPa-
nem Eustachem Smoleńskim Dobr Młotkowa
Dziedzicem niegdy Adama Synem z drugiey
strony Stawa pewna y wieczna nieodmien-
na Umowa Czyli raczey Zamian ludzi uni-
zey następuiący sposob Iż tenże WJmciey
Proboszcz zapobiegaiąc obrazie Boskiey po-
wtornie przez Zabronienie Iścia Zamąż Pra-
cowitey Małgorzacie Jakubownie z Rzytowa
Poddanie za pracowitą Katarzynę Piotro-
wną z wzmiankowaney Wsi Poświętnego
Poddanki Pracowitego Piotra z Rzytowa
Poddanego Żonę w Zamian do Poświętne-
go daney nieuchybnie nastąpić miany
a widząc nieodlitą teyże Małgorzaty po-
trzebę y Pracowitego ~~Piotra~~ Pawła Rylickiego
Dobr Młotkowa Poddanego Wdowca szcze-
rą Konkurencyą zadosyć czyniąc rzeczo-
nemu JPanu Smoleńskiemu prozbom
tęż Małgorzatę do Poświętnego należącą
temuż JPanu Smoleńskiemu y Jego Suk-
cessorom a JPan Smoleński ~~[illegible]~~
wzmiankowanemu WJmciemu Xiędzu Probo-
szczowi y Jego do tegoż Kościoła Nastę-
pcom pracowitego Antoniego Wyżey
wyrzeczonego Pracowitego Pawła Ryli-
ckiego z Młotkowa Poddanego Syna

hæreditas seq Rntem tam Jure naturæ
~~quam Successiva~~ in vim dotis de Bonis
Paternis et Maternis Concernens quam
Jure Successivo post ob. S. Hedvigem
de Bethkowskie ob. S. Jacobi Ieawieczyn
skij Conjugem Heritem Suæ Rntis amit
tam ac ab aliquasvis Personas in se
Rntem devolutas Jam ex nunc Cum
omni et Integro Jure Suo Dominio pro
prietate ppinquitate ac cum omnibus
Eadem Summas utilitatibus usibus
fructibus et Commodis ut pote Tran
sactionum quarumvis punctis Clausulis
nexibus ligamentis foro vadio Cæte
riq Contentis expostita Sibi sufficien
ti ac plenaria Satisfactione Cedit
Committit ac totum et Integrum Jus
Suum ad præmissas Summas Sibi
Serviens in personam ejusdem Mala
nowskij per solvens transfert et trans
fundit plenarie et in effectu præ
sens Suæ Rnæ præmissa firmare

Maryanna Brzechowska

Actum in Raciąż in Terminis Communibus
Terrestribus Plocensibus Districtuum Raciąż
ciensis simul et Plonscensis ~~[illegible]~~
~~[illegible]~~ Feria Quinta
post Fm Purificationis Gloriosissimæ Virginis
Mariæ proxima Scilicet Die 5ta Mensis Februarij
Anno Domini 1784to Celebratis.

MM Joannes Grabia olim Vladislai cum ds Mo
Anne Kadzibowska provenatus filiis Parens et Agnes
Grabianka cum olim M Catharina Jeziorska procreata
filia olim vero M Joannis Matowicki vice Palatini
Vi[illegible] Relicta Conors vidua [illegible]
[illegible] ab
una. Et Matthias Starczewski Burgr et Justiza.
ter Civ Stocen Gnosd Joannis Starczewski et Ludo.
vice Nowalewska Conjugum filiis parte ab altera
sani pollet RR Quia Ipsi Inter se iam certam Nuptia
lem De Data eius in Horodyszcze die Vigesima Quarta
Mensis July Anno proxime elapso 1703tio Inter se
initam manibus Patrum et Amicor subscriptam Va.
Do Novem Millium Florenorum sponsalitiis firmatam [illegible] omnibus
eius Interinque Nuptialis Punctis Clausulis necessi
ligamentis pro vadio Caeteroque Contentis appro,
bant Confirmand et ratificand [illegible]
idque sub damnis Mibus pro quibus obligat se prin
cipaliter suis cum Posteris. Et mi Acta Civ Capit
plenus sub celebratione Judiciorum Sabbo post Dominicam
Oculi Quadrag proxima scilicet die 29 Mensis Martij
Anno eidem progressatam. Jan Grabia
Agnes z Grabiców
Matowicka vt.

Matiey Starczewski Burgr y Justyz Civ Plocen

Gnus Joannes Chyczewski olim Matthiae filius suus et Gnosi
Leonardi Chyczewski Fratris sui pro quo pacem cavet et se In
terbit mo ab una, et Famatus Albertus Wawrowski
civis Raciąziens olim Thomae filius Parte ab altera sani
pollet RR. Quia Ipsi et utriusque amara Juris Litigia
Litigiosq Justitiae finem Quaerendo ad appetitum finali,
terque Concludendam Causam mutuis hinc hinc tum
Circumscriptionis atque peractae violentiae gravamenque
Objectorum Compromissum mutuo ineunt et pro Superarbitro
Supremog Causae praesens Judice Gnum Joannem Skorzeski
Suscipientem Priorem Plocen eligunt Constituunt Votumq
eiusdem Compromissi ac Diem per eumq Gnum Superarbi
trum Captand tempore eligendo et Partibus praesigi Litem
Mis Pibilibus determinandq assignand Dantes et Concedentes
eid Gno Superarbitro una cum MM arbitris a quacunque

Parte

Parte per unum Locandis aut etiam soli Gro de Superarbitro
plenariam Facultatem et omnimodam absolutam, potestatem
tam de peraciis violentijs inquirendi et investigandi Juramenta
pro opportunitate negotij exigendi Inquisitiones Juratorias
et necessitas portulaverit expediendi Actus Causarum ceptarum
resolvendi Pœnas tam respectu violentiæ quam circumstan-
tijs super quo interrent Imponendi Mandata quasi
Querelas si quæ lacrimæ appuerint et actis eliminandi
sententiandi Terminos prefigendi Litigesque Annectendi &.
tam q. et integram Causam pro exigentia Legis Statutus
Mandatum ac Precedentium Factorum nihil in tantum et Im-
volutum relinquendo finaliter mensa quasi appellatio
ne decidendi dijudicandi et moderandi offerendi et com-
mittendi et Jus recognoscendi quid quid per predic-
Gro Superarbitrum et Arbitros aut etiam Ipsorum med
Gro Superarbitrum Decisum fuerit pro rata grata
ac inviolabili suscipiendum et Judicatum parituros fore
idque sub pœna Mandati ille in Gro Compromissi
Casum Gro Superarbitro et Arbitro a quacunque
Parte tendendo etiam solo Gro Superarbitro super
Parte Contravenientes publicandi et Judem recognoscendum
obtinendi idque sub damnis Litibus pro quibus obti-
gerunt pondebundi casi cum Pertenti.

Jan Chyrowski rd
Wojciech Wawrowski rd.

Gra Elisabeth Rzeska Gro Matthæi Rzeski Consulis Kurowski
Consulis Mater et Florentinus Filius Kurowski et quidem
predicta Mater in aliis predicti Filij sui et cuius
Gro Matthæi Kurowski Mariti et Parentis pro quo pacem
cavendi et se indemnisandi sine sani pretio &. qui a Ipsis
Gro Paulum Lotowski Vice Notarium Terræ Sirensis
totam que Cancellariam de Extradictione Inquisitionum ex
Parte eorum recognoscere et abscindi cum Gro Thoma
Konarzewski et Hieronimo Dembiński in Trino Confe-
derationis in Bonis Rzej agitatæ Die Tertia Mensis Decembris
Anno Dni 1701mo deducta ac per in Rationi in Judicijs
Gro Terræ Gro Sandomiriensis Die Quinta Mensis Februarij Anno Dni 1702do
reservata et obligillatarum obtulerunt ac subscriptam eamdem ad manus
recognoscendum ex tradictionem Qui et ante emittunt et liberum
faciunt ac pronuntiant per petitio et in eorum presentia
suis recognitionibus propria sigillo et Cancellaria.

Elżbieta Rzeska rd
Florenty Kurowski rd.

Actum in Raczyn in Terminis
Communibus Terrestribus Plocen
sibus Districtuum Raczyniensis
Simul et Plonscensis Sabbatho post
Festum Purificationis Gloriosissimae
Virginis Mariae Proximo Sisticet
die Septima mensis Februarij An
no Dni 1784 Celebratus

Ss Paulus Zawidzki ob Jacobi filius
et Catharina Charzynska ob Adami
filia ex ob S Marianna Chodulska
progenita alias invicem Conjuges et qui
dem Consors in officia ejusdem Sui Ma
riti Sanipth Recurrunt Quia Ipsi Ex
Laurentio Zawidzki filio suo Ma
trimonialiter secum pro creato ejusq
Successoribus totas et Integras Sortes
suas Mles et Immles et quidem Consors et
Mater Paternas Maternas Haereditatis obligationis
seu alio quovis modo et Juris Titulo
se Rnter Consortem Concernentes Mari
tus autem et Parens Juribus Suis
Subjectas in et Super Bonis ~~in Pltu~~
~~Bonae et Districtu praedicto~~ Charzyny
Rogale Dluzyce et Nochle in Pltu Bonae
et Districtu praedicto Raczyniensi Consistentes
sit et Jacentes Jam ex nunc Cum omni
et Integro Jure suo Dominio proprietate
propinquitate Titulo haereditatis ac Cum
omnibus Earundem Sortium utilitatibus
usibus fructibus et Commodis ut pote

ut pote arcis aedificijs hortis agris pratis Cam
pis Sylvis Bornis Rubetis nemoribus aqui
stagnis piscinis piscibus fluvijs fluminis
bus aquarumq quibuscumq decursibus atti
nentijsq et pertinentijs ille universis nihil
sibi reservando sed ita tamen Circumferenti
alterq put Eadem Sortes in suis metis et
limitibus ab antiquo Extabant et Extant
pura mera et irrevocabili Donatione dant
donant Inscribunt et resignant perpetuo
et Indeterminatam Intromissionem Ex nunc ad
mittunt Salvam tamen in Tertia portio
ne harum ac Sortium praesq filio suo resi
gnatarum ad Ultima vitae suae tempora
sibi recognoscentibus ad vitalitatem
ad utifruendum reservant Idq Sub damnis
Terrestribus pro quibus ubiq Rndbunt Sup
cum Posteris et hic Subinde Ijdem Rntes
Summas suas quascumq in Supramentio
natis Sortibus haerenq et quomodocunq
sibi Servientes Cum pleno Jure suo
in Personam Supramentionati filij sui
transferunt et Transfundunt his
suis Rnibus praemissa firmanda Sal
vo tamen Jure ad vitalitatem put supra sibi
Reservato

Paweł Zawidzki rt
Katarzyna z Charzyńskich Za
widzka rt

M Marianna Karska Virgo Adulta
annum Sexagesimum ut Ipsa fatetur
agens

agens ob MM Nicolai Karski et Ma
gdalenae Pięczynskie Conjugum filia ob au
tem M Joannis Karski Sterilitter decessi
Soror germana et erga alios Successores
Successrix naturalis Sana plus Rndo Re
cognovit Quia Ipsa M Cajetano Ostasze
wski Judicii Crac Zaorocimen ob M Jaco
bi Ostaszewski Judicis Crac Zaorocimen cum
M Hedvigi Karska percato filio Soro
rino suo eiusq Successoribus Stmis
Summas suas pecuniarias primam
Mille octingentorum Viginta duorum fl gros
sorum decem solidorum duorum Polonicorum ex Sum
ma majori originaliter per M Rosalian
de Krasienskie primi ob M Joannis Szabło
wski Colonelli Exercituum Rnum secundi ex
post voti M Joannis Zalinewski Dapiferi
Ciechanoviensis Consortem stante post pri
mae vim Maritum Viduali Statu ad Scriptum
manuale ab eod M Joanne Karski Sterili
ter decesso Rntis fratre germano Contracta
Decretoq Condecorgoriali in fundo Bon
Karsy Feria Quinta post Festa Solenoria
Paschatis Scilicet die vigesima mensis
aprilis anno 1775 Inter se Rntem ac
suae Rntis Sororem Ipsumq Sororinum
abuna et G Joannem Turowski Camera
rium Terrae Wysogrodensis Bon Karsy hae
redem tum MM Joannem Zalinewski
Dapiferum Ciechanoviensem Rosaliam de Kra
sienskie Conjuges aliosq parte ab altera
pro lato ad actaq Crac Stoel Sabbo
post Dominicam Rogationum anno
Eodem per oblatam perfecto Summa ori
ginali

Cum provisionali decreta juncta ad Sum
mam Septem Millium Quadringentorum
Nonaginta Septem flor. et grossorum duorum Pol.
liquidata et agnita de post demptis meritis
ad Summam Quinque Millium Quadringen
torum Nonaginta Septem flor. grossorum duorum
Polonicalium Eodem Decreto Condtis decurtata
Siliq. Rnti et Suae Rntis Sororibus ger
manis Divisim Successionis post Ste
riles decessum ejusdem ob M. Joannis Kar
ski fratris devolutae ab Eodem MM. Zalene
uskie Dapiferi Ciechanoviensis Conjugibus
cum poenis lustis adjudicata provenientem
seq. Rntem erga alias Suae Rntis Sorores
Cum provisione Concernentem alteram Sex
centorum Sexaginta Sex Tyrsk Sextanorum duorum
in Bonis Postruse in Terra Ciechano
viensi Conjugitantibus ad praesens M. Lu
dovici Zaborowski Tribuni Zarocimensis
haeredis haerentem seq. Rntem ~~respi~~
respicientem Cum omni et Integro Jure
suo dominio proprietate propinquita
te ac Cum omnibus Eadem Summam Uti
litatibus Usibus fructibus et Commodis
ut pote Scripti manualis ac Inscriptio
"quarum" Decretorumque Rigoribus punctis Clau
sulis nexibus ligamentis pro vadio
Caeterisque Contentis et praestita Sibi Rnti
plenaria Satisfactione Cedit demittit
ac totum et Integrum Jus Suum ad
praemissa Summas Sibi Serviens

in Personam

Soronis

Cyprian M Orbaszewski persolvit Bona
fat et Bona tradit p. Cessare et Cessio
ctu prodict Cura Rnd prodmjsa Summa

Maryanna Cerska vd

Gnôsa Canegundis Skwarcha olim Stanislai Filii ex
olim Gnôsa Theophila Glazewska progenita Gnôsi Lucæ
Omieczynski Censuis in apiâ eius q sui mariti ibi
Judoci Cenuigali sara pilter Ad quia Ipsa Gnôsa
Hilarii Zawidzki olim Francisci filii ex olim Gnôsa
Catharina Lebkowska progenita futuri
Heredis Cathanina Lebkowska progenitus Summam
Genew suo et eius legitimis Successoribus Summam
Pecuniariam Quingentor Flor Polo ex Summa
major Mille Flor Pol. Achi Cresc Skwarcha Sabbô
in Vigilia Festi Natti Sancti Joannis Baptistæ Lati
ed Die Vigesima Sexta Mensis Junij Anno Dni
1701mo per Gnum Josephum Skrzegowski ubi resc
gnoscens in Bonis Mythouo Szczerby Sobie in
plus Florenos et Districtu Plonnense existq Inscripta
provenientq Intercisa Nuptiali de data eius in
Ogonowo Die Vigesima Quarta Mensis Januarij
Anno presenti Jnr se recognoscens ab una et Gnô
Gno Zawidzki parte ab altera similiter et Confecta
misim Dotis pert Gam Juliannam Omieciriska
Virginem Innuptam filiam eiusq Zawidzki
futuram Consortem Concepte Condictalium ab
eiusq Summa per Gnum Hilarium Zawidzki in
rem presatæ Gnæ Juliannæ Omieciriska future
Conthi suæ Inscriptionem cedit Demittit et pre
committit totumque et Integrum Jus suum ad pre
missam Summam ibi scribens in Personam predi
cati Gnôsi Hilarij Zawidzki transfert et transfun
dit plenarie et in effectu Salvam ibi Summæ
recognitatem Quingentorum Flor Pol in Bonis
Szczerby Mythouo reservando presens sua recogni
tione postmodo firmanq

Kunegunda Skwarcha vd.
Lukasz Omieciński Mgr y aprobuie vd.

Actum in Radzyn in Terminis Communibus Terrestribus
Generalibus Districtuum Radzyniensium et Plonnen
Feria Secunda post Diem Epiphaniæ proxime sed Ex
Die Nona Mensis Februarij Ao Dni 1704 celebratis

Gnosista Antonius Bzelli olim Casimiri Filius
abura et Mus Josephus Franciscus Bolesta Horc
Lodzki Camerarius Trn Dobrinens Idque vigore spec
ali Plenipotentiæ Coram Nobis præsens Feria Quarta
post Trn Purificationis Gloriosissimæ Virginis Mariæ
proxima scilicet Die Quarta Mensis et Anni præsen
per Meum Ludovicum Bernardum Civ Neminis Horc
Lodzki Subjudicem Trem Dobrinens Parentem in Perso
nam sui admissa scripta peragenda facta et recognita
Trn itaque ejusq Mei Horæ Lodzki Parentis sui parte
ab altera tam prius R. Dmo Ignatio Offugiendo ad
decidendam Causam et Actionem Judiciariam respectu
obiecto per Gnum Bzelli Mum Horæ Lodzki ad emphiteu
sim et fundum ac pretensæ extradictionis Pœnum
inter Trn Bzelli recognoscens ac Meum Ludovicum Bernar
dum Horæ Lodzki Subjudicem Trem Dobrinens recognoscen
Parentes existentes primo in Officio Civ Plocens dein
per Regimen ab eo Officio Civ Plocens ad Judm
Trn Plocens factam devenisse et nunc in hoc Judicio
Trn Plocens mihi Legitimo Decreto stans Officio Civ
Plocens Condescensiones assignare quam Sententiam de
pendens ut quam celeberrime determinetur ideo suspenso
toto negotio ac legalitate processus hac in Causa subsecuti
Meum Ludovicum Marianum Civ Trn Lodzkiensis Vera
torem Plus Plocens in Superarbitrum Supremumq Causæ
eiusq Judicem Compromissarium eligunt et nominant
locumq eiusdem Compromissi in Roma Graveum Palli
eum Volathi hinc et pro Die Decima Secunda Mensis
Julij Anni nunc Currens determinand et assignand
dantes et concedentes eidem Mo Superarbitro una cum
Mis Arbitris tam per Gnum Bzelli quam Meum Horæ
Lodzki per dictos locandis plenariam facultatem omni
modam absolutamq potestatem Causam suprascriptam
Decreti prementis Mandatum ac Trinis ad Judm Trn
Plocens abinde ac ex his Complexam finaliter pro
exigentia Legis Justitiæ ad Contenta Trnor et Documen
torum Actorum Partium Competentes et longi rendos
ex Inquisitionibus etiam ductis et in opus fuent ducendis
prævia appellatione Contumacia aut Recusatione Amissis
Partis ac oppositione aut Judicantium Contentis discrepan
tis non attenta nihil minus et præsolutum relinquendo
diiudicandi et moderandi Decreta hac in Causa emanata
per pensis Documentis cognoscendi, calculum a quo mihi
ut excipiendi rigores annectendi. Promittentes se eaq Rata
grata in omnibus præsens sub damni Trnibus et refa Constri
ctionis Anni 1760 Die [illegible] adimplere, quid quid vero
per præfatum Judm Compromissoriale / nobis dictatum et iam

per unam Partem elocatione Arbitrorum modo quo supra
Actum gestum Constitutum ac fuerit id omne pro ratho et
grato Suscepturus ac mente Constitutionis Anni 1775ti tenere
et adimplere judicatoque obtemperare obstringuntur
his suis recognitionibus ad praemissa mediante.

Antonij Bęski

Josephus Franciscus Bolesta Vice Prop
Zubrodzki C.T.D. qua Plenipotens

Et Josephus et Paulus Chyczewscy olim
Thomae filij Sup. et G. Michaelis Chycze
wski fratris Sui germani nimirum pro quo pa
cem Cavent et se Inscribunt Sani pl.
Rndo Reverendo Quia Ipsi G. Albertum
Chyczewski ob Pauli filium et Gus Successores
de Summa Quadringentorum Tymp. actis Ca
stri Plocensis Sub Celebratione Judicium
Feria Sexta in Crastino Festi Divae An
nae Genitricis Gloriosissimae Virginis
Mariae in anno 1742do per ob G. Pau
lum Chyczewski Ipsi Parentem ob supra
scripto G. Thomae Chyczewski Rntium Pa
renti Super Lso Alberto de Borus Kuł
bowo Subdito et uxore ejus tum agris
per Eundem Subditum in hoc Borus
possessis modo obligatorio Inscripta
et in ante ut Rntes agnoscunt per Eundem
ob G. Paulum Chyczewski Ipsi Parentem
circa apprehensionem in possessionem suam ejusdem Subdi
ti ob Rntium Parenti verbaliter Exoluta
non tamen aquietata quietant emittunt
et liberum faciunt Inscriptionem
obligatoriam Cassant Manifestatio
et fratres Inter se germani

nor

manifestationem Coram actis Praes. et Parte Rectitud. Cons. Ipsius Intuitu quasi non Exe-
cuta Summa obligatoria supra fati Sub-
diti in possessionem apprehensionis Inter-
positam tollunt et annihilant nihil pre-
tensionis respectu ejusdem Summae obliga-
toriae ac Subditi relinquendo praesens Sigi-
lis Rubris praemissa firmans

Josef Chyczewski rt
Paweł Chyczewski rt

G. Marianna Druchowska olim G. Martiani Drucho-
wski Filia ex olim Gnosa Theresia Rościszewska pro-
genita olim vero Gnosi Francisci Rudzinski Relicta
Consens Vidua sana pro Ter RR quia Ipsa Gno Ste-
phano Rudzinski Filio suo cum olim praefato Ma-
rito procreato et eius Utrius Successoribus Sum-
mam suam Pecuniariam Centum Triginta Flor.
Pol. ex Summa maiori Quingentorum Viginti
Flor. Pol. Decreto Judicij Terris Plocen. hic in
Racią z Feria Quarta post Festa Solennia Sacri
Pentecosten proxima scilicet Die Vigesima Prima
Mensis Maij Anno Dni 1777mo. Inter se recogno-
scens ac alios lato Successoribus olim Gnosi Mar-
tiani Druchowski sui recognoscens Parentis a Mo
Jacobo Chamski Tribuno Plocen. ex Bonis Supa-
dly adiudicata provenien. se recognoscens una
cum Provisione erga alios Concernen. cum Omni
et integro Jure suo dominio proprietate ac Cum
omnibus eiusdem Summae utilitatibus Usibus fru-
ctibus et Commodis ut pote praefati Decri Contentis
et rigore ex Affectu Maternali cedit demittit et
praecomittit totumque et integrum Jus Suum ad
praemissam Summam cum Provisione ab eadem
provenien. sibi serviens in Personam praelibati Filij
sui transfert et transfundit plenarie et in effe-
ctu praesens sua recognitione praemissa firmans

Marianna Druchowska rt.

Actum in Bilcho in Iesuitico Communibus Tribus Plucensibus Districtu Bilcensis simul et Plucensis Feria 4ta pt Dcam Rogationum proxima secutura Die 19na Mensis Maij Ao Dni 1784to celebratis.

Coram me Antonio in Wornichi Wornichi Subdelegato Loci Ill.mi Jo: Jacobi Comowski Judicis Trib. Plucens. ex Terra Dobriensis ad Minarat Dni electi Deputati absente tenente ac Jure Petro Rudawski in Locum eiusdem Illustris Mei Domini Judicis et Deputati electi Locum Mei Subdelegati orienta legi possidens Hiacintho Brudzewski in Locum M. Francisci Lichtfus Notarij Trib. Plucens. ibidem electi Camerarij Subdelegati Trib. Plucens.

Gjoli Andreas Iwaszki olim Martini Filius et Eva Grzywska olim Jacobi ex olim Gjā Francisca Bzdenska progenita Filia Juniores Conjuges absentes, et quidem Census in apica tam eius mariti quam Gjā Gaspari Bzdenski Fratris eius Amittalis absentis et Laurentij Bromowski Burgr. Plucens olim Valentini ex olim Gjā Theresia Paprocka procreatus Filius et eius Uxor pro parte ab altera eadem pariter RR qui Ipsi Contractum Locum in his in scriptis resignationis Sectionem in Bonis Waszynowo et Biadachowy in Plucensi et Districtu Siejmeno consistens de Data eius hic Dmi Bilcho Die hedierna in Acta Contenta Inter se Loco inscriptum manibus eius et amici subscriptum vadio Septingentorum Oehnagiatorum Acta Plucensi Pro firmatum in omnibus eius dem Contractus punctis Clausulis restrictionibus ligamentis fore vendi Gatenus Contenta approbandi confirmandi et ratificandi idque sub vadii dimidii Summae ac damni omnibus inde gentibus ubique resarciendi eius onere Partem Andrey Iwaszki rd.
Eva Grzywska rd
Jacper Bzdenski Brat y asystent rd.

Gjo Andreas Iwaszki olim Martini Filius, et Eva Grzywska olim Jacobi ex olim Gjā Francisca Bzdenska progenita Filia Juniores Conjuges et quidem Census in apica tam eiusq; mariti quam et Gjo Gaspari Bzdenski Fratris eius Amittalis tam pariter RR quam Ipsi Gjo Laurentio Bromowski Burgr. Plucens olim Valentini ex olim Gjā Theresia Paprocka procreato Filio et eius Uxori Successoribus totes et Integras Sortes suas mobiles et Immobiles et quidem Gjā Census hereditarios Obligatorias Sortes materias manibus vero Juribus eius subjectas in Bonis

Wszynowo

Wegrzynowo et Bialobrzezie in Plocensi Plocz et Districtu
Sieprawo consistentia sitas et jacentes jam ex nunc cum
omni et integro jure suo dominio proprietate possessionali
tate libertate hereditario ac cum omnibus canali
sortium utilitatibus usibus fructibus proventibus
et commoditatibus ut pote Arcis hortis agris Pratis Campis
Silvis Bernis nubetis nemoribus pindagiribus aquis
stagnis Piscinis Piscibus fluviis fluminibus aqua
rumq; quibuscunq; decursibus et attinentijs et pertinen
tijs generaliter universis nullis penitus exceptis nec
jure de cetero successoribus reservatis sed vita tota longe
inde cetero successoribus pro ad predicta Sortes ni cum
circumferentialibus pro ad predicta Sortes ni cum
metis et limitibus ab antiquo et tenduntur et pro
tenduntur pura mera et irrevocabili donatione
inter vivos Contractus designationis de data cuius
huic Dies hodierna ni Actu Contenta jure re
signationis et cum jure Promirski Consensu Actis
resignatis et cum jure Promirski Consensu Actis
presens hodierno sub Actu roborato dant donant con
dunt transferunt et resignant perpetuo et irrevocabiliter
jure mis pro nos et cum admittunt tuitionem gene
ralem et exclusionem specialem ab omnibus in genere
valem et exclusionem specialem ab omnibus in genere
impedimentis quarumvis Censurarum Cautelis et In
scribendi ubique sub damnis prius pro quibus ubique
respondebunt sui cum Posteris. Retinentes
prefati Resignatarij Pretensiones quascunq; ex fundo
prefato Sortium publicas ad quem unquam habitas
in Censuram prefati J. Promirski transferendi et
transferendum pleniarie et in effectu plenissima
petitione premissa firmare. Jn quorum fidem
hijsmodi Literas quam veritatibus.

Andrzej Lewandowski et
Eva Kierzkowska vel
Kacper Bydzinski Assistant vt.

Jnsg Gri Lewandowski Consiliarius in Capite provinciae supra
sarien pallatinatus R R qui Jnsi cum Jnsg Promirski Palatino
censi et eius Illmis Successoribus de Summa Quingentorum
Florenorum Polonicorum et Summa majori Septingentorum et Octuaginta
octo Florenorum Polonicorum provenientibus Contractu Resignationis hui
us in Bielsko Die hodierna ni Actu Contenta Jure resignationis
censi Promirski parte ab altera
censi ab una et cum Jnsg Promirski parte ab altera
Consistentia Actis presens hodierno sub Actu roborato
Concertata et Conditionata ultra omnia in fundo scilicet
premissis Contractu specificata et per cum Jnsg Pro
mirski ad deportanda in de Capitulum restare
Jpso posito Sortium in Pensi Wegrzynowo et Bialobrzezie
in Plocensi Plocz et Districtu Supradictis pensi residuum
censi cui Jnsg Promirski Die hodierna resignati

pensionem

Susceptum in Dziale Grodzkim Poznańskim Lubo
mirskim Flor: Pol: Papyru a Skrzetuski Not: Ppub:

M. Grodzki Andreas Iwanowski olim Martini Filius et Eva
Grzymiszka olim Jacobi ex olim Grā Francisca Bzow
ska progenita Filia Jnvicem Conjuges et quidem Consen
tiens Aprā tam sui Mariti quam Grā Jaspari Bzowski
Fratris sui Amitalis sani pollet RR Quia Ipsi
Grā Laurentium Bromirski BC Plocens olim Valenti
ni cum olim Grā Theresia Paprocka procreatum Filium
et cujus Omnes Successores de Summa Septingentor
octogintā Polā Flor Pol pro pretio Fortunae sui Pe
sui Grzymiszowo et Białoskory in Pltu Pinczow et
Districtu Siepraw Consistens per se recognoscens Quod
Grā Promisshis Die hodierna resignaverit
Contractu Designationis sui in Officio Die hodierna
Grā se recognovit ab una et prefatum Grā Bromirski
parte ab altera Consignatis Actis prout hodierno
sub Actu roborato Consistitus et Condicta tenus
dendo Onera cujs Contractu specificata per cujus Grā
Bromirski ad deputanda in se Consumpta, ob Lec,
vatam Summam Quingentorum Flor Pol
Subsecutam cujus Summae restans se recognoscens
Grā Evam Grzymiszka Centum octoginta per cujus
Grā Bromirski in Bonis Iwanowski Die hodierna
Locationem praestitam plenariam et sufficientem
recognoscens Actis facultatem quietand constituend et Lis
rum abolitum facind ac promittat perpetuo
et in omnem partem Suis recognitionibus Omnia
firmans

Andreas Iwanowski ad
Eva Grzymiszka ad
Kasper Bzowski Prad y Assistend ad

Grodzki Thomas Szczepkowski olim Feliciani Filius et
Domicilla Rostkowska olim Adami Rostkowski et Ord
Joannae Rudowska progenita Filia olim vero Grosseum
Adami Rudowski et Annae Rostkowska Omnium Cen
tiens Neptis et Successrix naturalis cujusdem predicta Grā
Rostkowska Centiens in Aprā cujus sui Mariti sani pollet
RR quia Ipsi Grā Adamo Sadkowski olim Francisci Filio
cum ord Grā Catharina Konojelska procreati et cujus Omnes
Successibus et quidem Grā Domicilla Rostkowska Grā
Thomae Szczepkowski Centiens Summam suam pecuniari
am Quadringentorum Flor Pol ex Summa maiori Obli
gatoria

gentorum Flor Polonicalis per totius dictam olim Jn
Annam de Hochaurlich Ludovika Aviam Jpis mar.
"et Ludovicæ
anno Ludowika ne sua Recognoscen Mater et Amitta
Filiabus vero suis individualis status existendo Archi
Cancellario Pro tta pert Diam Septmagesimæ 1765
Anno Jnscripta post Obitum vero fata cuius Jure Ludo
vicæ Ludowika ni od Jn Mariannam Ludowika
sue rec gnoscen maternæ erga alios devoluto se recognoscen
Centum erga Jn Casimirum Rathowski olim Michæ
eli cum od Jna Anna Mariannam Ludowika provocatum sua rec
gnoscen Patruum germanum respiciens provenisse
Decretis binis primo quid Jn Cancellario ni Jmis
Juridicis Pro Ede pt Diam Lætare Decembris
Ao 1767mo Jnter se recognoscen Comitem et Jnum
Casimirum Rosthowski ab una, et Jnum Barthe
lemeum Parentem Adamum Jacobum et Ludovi
cum Fratres Jgnatii parte ab altera, Secundario
vero citq ni ejusdem Archi Pro Ede pt Diam Lætare
Quadragesimalem Ao Jubilæi 1768 ni Com
bendinem primitivi et Jnum Casimirum Fratres Rathowski adjn
dicatam Manitus vero Provisionem ad eaq Summa
Quadringentos Florenos Pold provenien tum med. eta
tem Luitre bis trium ac pueræ Duplicis Quatuor de
cem Marcas Pold Decies supra de actis exaratis ubi
cum Marcas Pold Decies supra de actis exaratis ubi
recognoscen Manitus adjudicatam etiam cum omni
vi legis Jure suo dominio pro prietate propinqui
tatis ac cum omnibus eiusq Summa Provisionis
ac pueræ Marcas Substitutus Vitalis fructibus et
emolumentis ad pote Jnscriptionis Certificati
Decendium rigoribus ex præscripta tibi recognoscen
tam ni Provisione quam Manus Satisfactionis
sentiæ Summæ originalis Quadringentos Flor Pold
per Manitum de hodierna cum præsenta Edictale
mittendi et præconomittendo tum quo et Integrum Jus
suum ad præmissam Summam Provisionem et Mar
cas ni Pecuniam prætatis Adami Rathowski persolven
transferendi et transferendum de Agris Officialis
Jud. Tidne ni Bonis Rudowo Strzy Sabbo ni Cujus
Fratis Sancti Jacobi Aplis Ao 1760 per Obitum Archi
Plebani Burgis "ejusdem Cujus Mortis obligatis dicti
sibi suo gnoscen et pernechi Condescendendi
et ni Summa prætata Provisione Manus ac Insuper

perpetuo et in aevum evictionem omnimodam
ab omnibus impedimentis Cavend. ~~[illegible]~~
~~[illegible]~~ ~~[illegible]~~ et praesens suis recognitionibus
praemissa firmans. Tomasz Szczepkowski rd.
Domicella Rostkowska rd.

Gnosi Adamus Swieżyński olim Benedicti Filius ex
Gsa Bogumila Barcikowska procreatus Maritus ab
una, et Eva Czerznicka olim Joannis Filia cum Gsa
Magdalena de Glazewskie primiciis eiusdem olim Gnosi
Joannis Czerznicki secundi ad praesens voti Gnosi
Francisci Laguna Burgr. Crac. Plocen. Conte in pri-
mo voto procreata Consors parte ab altera sani per
sonaliter RR. quia Ipsi sibi mutuam et reciprocam
omnium et singulorum Bonorum suorum mobilium
et Immobilium Paternor. Maternor. haeredit. et obli-
gatorior. habilit. et habenda acquisitor. et acquirenda
Summarq. quarumvis pecuniariar. habitar. et in post
favente Divina Ope habenda ubivis locor. haerenda
necnon Cupri aeris Stanni vestium vestimentorum
Equiraea Pecorum Pecudum Inventariorum denique
omnium totiusq. et integre Substantiae Suppellecti-
lique Domesticae ad Ultima duntaxat vitae suae
tempora Advitalitatem faciunt et Inscribunt his
suis pnlibus recognitionibus praemissa firmans.

Adam Swieczynski mpp

Ewa Swieczyńska

Actum in Bilsko in Termini Commu-
nibus Terrestribus Plocensibus Districtu-
um Belscensensis Simul et Plocensis
Sabbatho post Dominicam Rogationum
Proximo Scilicet die vigesima Secun-
da mensis Maij Anno Dni 1784to
Celebratis

Ego Thadeus Predpetsky abbas et Casimirus Bielkowsky de Valentia filius per se ab altera Campsit Rado Recognoverunt 2da Epi mutuo se se et abbatiam de Pelni prima quadruplicem quatuordecem Marcas Polo albe duplicem quatuordecem Marcas Polo pro Carucis triginta boum ut vir pelabitatis Tertia simplicitate quatuordecem Marcas Polo decretis in octo proximo die vicesimo octavo Januarii anno presenti et autoritate Curie Predpetsky et Jpsum nunc altero et Tertio Substracto modo ne Judicium ad autoritatem tam Curie et Bielkowsky sibi Rato gratum ventura alterum ex parte Curie Predpetsky et Curie Bielkowsky ita quod modo aut forma Rotes et Rotes et Rotes abbatis et Bielkowsky sibi Rato distinctius quatuor de certa ad sibi abbatia Curia Sessione Curia hinc Decretis Ejus et Predpetsky ad Expedendas Litteras et Confirmationes Curie autoritate Curie Sessionis Curia Feria Secunda post Dominicam Cantate Anno Domini millesimo quingentesimo decimo octavo et Rotes Superius et Bielkowsky exhome non solutionis pelni quadruplicem quatuordecem Marcas Polo primitus debito ejusdem Curie Sessionis Curia in quo satisfactionis Curie manifestationes factas absentia et autem Predkowsky Curie et Predpetsky de Causis et partibus Judicium ad finem presens quam ad alium quem finem Curie officium respectu quatuordecim Marcas Polo et Curie et Rotes mandamus Rotes et Rotes et Rotes Rotes et Rotes Rotes et Rotes

M. R. G. Providus Jacobus Dąbrowski de Ciołkowo
Authui et Juratus palam sequit quia Ipse habitis
secum Nobilibus Francisco Gudkowski et Josepho Ma-
liszewski in evidentiis testimonium sibi adhibitis
et requisitione Officiosa G. Adami Sułkowski
fuit in Bonis Rudowo Brody et Prusy Die hodier-
na in Actu Contenta et Illmę condescendens praefatum
requirens in Agros cerunt Bonis Rudowo Prusy et Brody
vigore Cessionis per Gnes Thomam Szczepkowski et
Domicellam Rostkowska Cenges in rem requirens
Coram Actis praesens Die hesterna Actum hunc prae-
cedente recognitae Intromisit investivit ac in reali
pacificaque possessione nemine impugnante
nec contradicente reliquit de quo praesens Jgs Mnchi
fecit Relationem ac aedificia.

Actum in Bilsko in Terminis Communi-
bus Terrestribus Plocensibus Districtuum
Bilscensis simul et Plocensis Feria Secunda
post Dominicam Exaudi proxima scilicet
Die 24ta Mensis Maij Ao Dni 1784 Cele-
bratis

Mcus Valentinus Zembrzuski Tribunida Zacrocimensis sanus
pater R.R. quia Ipse Mcum Martinum Krępski Judicidam
Crenę Ciechanoviensę et eius Stmos Successores de Poena Quadru-
plici Quatuordecem Marcarum Pol. Decreto Judicij
Officij Crenę Plocensę Fra 2da post Dominicam Misericordiae
proxima nempe Die 26ta Mensę Aprilis Ao praesens Jnsi
se recognoscens ab una Ipsum M. Krempski parte ab
altera prolato pro Circumscriptione hominis ac Inco-
lutione in Processum cum Oppidanis Drolinensę sibi reco-
gnoscens a praefato M. Krempski adiudicata et pro
Die hodierna Coram Actis praesens soli demandata, nec
non de sessione Junica Superiori Castri Plocensę suprafato
Decreto eiusdem M. Krempski expleri iniuncta ob levatam
eandem poenam Quadruplicem Quatuordecem Marcarum
Polonicalium subsecutamque sibi recognoscens sufficiens
ac plenariam satisfactionem quietat emittit et libe-
rum absolutumque facit ac pronuntiat Decreti praefati
rigorem tollit Cassat et mortificat perpetuo et in aevum
praesens sua recognitione praemissa firmans.

W. Zembrzuski

Actum in Siepre in Terminis Communibus Trnibus Plocensibus ~~Districtum~~ una Cum Continuatione anteriorum Causar Feria Quarta post Dominicam Exaudi proxima scilicet Die 26ta Mensis Maij Ao Dni 1784to Celebratis.

Coram Mco Antonio in Wozniki Wozniski Subiudice locum JM. Joannis Gumowski Judicis Trnis Plocen ex Terra Dobrinen ad Tribunal Regni electi Deputati absenq tenenq ac Gnosis Petro Rudowski in locum eiusdem JM. Gumowski Judicis et Deputati electi locum JM Subiudicis mente legis possidente, Hiacintho Przedpelski in locum M Francisci Ciołkowski Notarij Trnis Plocen itidem electi Camerarijs Subdelegatis Trnibus Plocen.

Gnus Petrus Gościcki olim Michaëlis cum olim Gna Marianna Waurowska procreatus filius sanus pltes RR. quia Ipse Gnosis Mathiae et Alberto Rzeszotarskim olim Jacobi Filijs, ac Gna Barbara Kraszewska procreatis et eorum Ctnis Successoribus Aream suam hereditariam dictam Ordowizna in Benis Rzeszotary Chwały in Altu Plocen Districtu vero praesen Siepreen Consistenq Inter Metas JM Benedicti Jezewski Gnalis Exercituum Regni ab una et sui recognoscen Parte ab altera Jacenq Sulcis sex aestivalibus Stadio Uno sese protendenq absque Inseminationibus cum omni et Integro Jure suo dominio proprietate propinquitate titulo que hereditario ac cum omnibus eiusdem Areae utilitatibus Usibus fructibus et Commodis nihil pro se suisq Successoribus reservando sedita late longe Circumferentialiterq prout praedicta Area in suis metis in longum et latum sese extendit et protenditur seq recognoscenq Concernit pura mera et Irrevocabili Donatione Dat Donat vendit Inscribit et resignat Intromissionem ex nunc admittit hic tionem gnalem et evictionem specialem ab omnibus in genere Impedimentis quarumvis Personarum Cavet et Inscribit perpetuo et in aevum Clen sua recognitione praemissa firmanq.

Petrus Gościcki mpp

Jo Gnus ~~prout~~ Gosicki prout supra, sanus pollens RR quia Ipse ~~ac~~ eorum Gnus Rzeszotar-
skie prout supra et eorum Ilmus Successores de Summa
Nonaginta Novem Florenorum Pol. pro Praetio Arcae
dictae Ordeniczna in Bonis Rzeszotary Chwałyb ~~ci~~
~~sitorum~~ in Pltu et Districtu Praesens Consistens sitae
et Jacens per se recognoscens eisdem Gnosis Rzeszo-
tarskim Die hodierna resignatae verbaliter Inter
se Constituta et Condictata proveniens oble-
vatam Summam eandem Pstitamque sibi recognoscens
sufficiens ac plenariam Satisfactionem quietat
emittit et liberos absolutosque facit ac pro-
nuntiat perpetuo et in aevum praesens sua recogni-
tione praemissa firmans

Petrus Goscicki mpp

G Andreas Girzenski olim Stanislai Filius ex olim
Gsa Agnetha Lisowska procreatus suo et Gnosorum Petri
et Brigittae Filij et Filiae Girzenskich pro quibus
pacem cavet et se de Bonis suis inscribit nunc sanus
pollens RR quia Ipse Gnosos Joannem Parentem et Valen-
tinum Filium Zglenickie ac eorum Ilmos Successores de Quo-
ta duorum Aureorum Hungaricalium atque Quarta Parte Cerethi
Pisi proviolentijs ac vulneribus per eundem Gnum Valentinum
Zglenicki sibi recognoscens illatis Complanatione certa de
data eius in Zodtowo Zuki Die prima Mensis Januarij
Ao praesens Gnus se recognoscens ac alias ab una et praefatis
Gnis Zglenickie parte ab altera initi et Confecta per
eundem Gnum Joannem Zglenicki Intercedendo Filium
ad solvendum in se assumpta, tum de Protestationibus
obductionibus ac quibuscumque Querelis per se recognoscens
ac alias cum Ipso factis ex inita amicabili Compen-
tione praestitamque sibi tam in Ante circa Complanationem
quam et nunc sufficientem ac plenariam satisfactionem
quietat emittit et liberos absolutosque facit ac
pronuntiat Complanationem superius exaratam ac quas-
vis Querelas tollit Cassat et mortificat nihil prae-
tensionis sibi ad diem hodiernam reservando praesens
sua recognitione praemissa firmans

Andrzej Girzenski rd.

G Martinus Kownacki f. suo et GG Magdale-
nae Podoska primi et G ~~Martini~~ Casimiri Suserkocki
Secundi ad praesens voti Centis Sud et Matris
f. Od. Francisci filius

ac Bartholomaei

Bartholomaei Swierkocki Principi et filij
Suor nne pquibus pacem Cavet et sede
Bonis Sup. Inscribit Sanus pllr Rndo
Rnd Qua Ipse G Casimirum Petry
kowski ejusq Successores de summa
viginti Zynsk Scripto manuali in Pto
cho die 17 mensis Januarij anno 1767
per Ipsum in rem ejusdem G Swierkocki
Rntis Contis primeri Maritijan autem
Principi Parentis dato assecurata pro
venien et Superrestante Decretoq Judi
cij officij Castri Plocen Feria Secunda
post Festum Scapulani Beatissi
mae Virginis Mariae anno elapso
Inter se Rntem et absq ab una et Ipsum
parte ab altera pro lato Sibi Rnti et
absq una cum poena lusta Trium
Marcar Polon ac Secursiva poena
simplici quatuordecem Marcar
Polon Adjudicatam oblevatam Sum
mam Canon et Marcas de manibus
G Michaelis Milobrzdzky Camerarij
Terni Plocen Subsecutamq Sibi Rnti
et absq plenariam Satisfactionem
quietat emollit et liberum absolutum
facit negotio Decreti mortificat et
Scriptum Cassat perpetuo et in dom
pro Sua Rnte praemissa firmam
Ex majori Summa quadraginta
Zynsk H in Sublationem Condemna
tionis

Marcin Kowalczyk

Actum in Sieprze in Terminis Communibus
Trnibus Plocensibus Sabbto post Dominicam
Exaudi proximo scilicet die 29 mensis May
Ao Dni 1784 celebratis.

M. Provid. Michaël Oleum vrali de Piastour
Authus et Juratus palam venit quia ipse habitis
secum Nobilibus Antonio Resnarschi et Josepho seu
altenis cunctis mihi Notario infrascripto testimoniis
ibi adhibitis ex requisitione officiosa Mdæ Dorotheæ
Sulimska olim Gnis Adami Sulimski et Mariannæ Pry
briarka Conjugum filiæ M. veri Jacobi Apolinarii Sza..
wielski Centi fust mi Remis Zadrzyno Dei hodierna mi actu
intenta et ibidem condescendens prefatam Mdam requi
rentem mi prefata "Ppria" Zadrzyno Mysieno Mysielsi
Districtu et suos Jeuo mi Pltu Pluz et Districtu praesens
hem Grabowiec et Druchy mi Terra Dobrinens Cancellaria
rigore designationis earum actis praesens Die Luna men
sis et Anni praesens per Manum Sti mihi Rudowski Ca..
meranum mihi Plug mi Locum Gnis Joannis Jurowski Ju..
dicis Gnis Pluz ad Tribunal Leni et Terra Dobrinens ele..
cti Deputati electum subdelegatum Locum Mci Subsi
dii mente legi possidentem mi eum prefatæ Mtis
requisitus recognita introduxit investivit ac mi realiter
effectu possessione nemine impugnante nec contradi
cente deque praesens Jus Mtis fuit Relatus rogo

M. Josephus Zawarecki Camerarius Terræ Lu
cocriensis per M. Paulum Sobkowski Dapi
ferum Lubsciensem Parentem suum Adopti
vum actus Judicij Terrestris Lucoc die prima
mensis Februarij Anno 1782do ad instantiam
summas gratiis et alios actus recognoscen
dos Inscriptos specialiter Manipotenda
nus pro Rede Red Quia Qua ei virtute Pot
testis specialis Manipotentiæ mihi Dicti
M. Sobkowski Dapiferi Lubsciensis Parentis
sui adoptivi pro quo paret Cautt Illum Ma
gnificum in Zamoyc Ordinatum Zamoy
ski Cancellarium Regni Ordinis equitis
albi Equitem aurei Velleris Stolnum Ducatus
Lituaniæ Mille Centum undecim
Ducatos Hollandicos Obligatos bonis et
adquisitis pendentis Inscriptione authentica
coram actis Castri Stolc Pa Tertia mensis
Aprilis Sancti Joannis Baptistæ Del

Dei

die vigesima quinta mensis Junij anno
1782do per Gen. Clementem Kostowski praedicti
JM Zamoyski Ordinati specialem Plenipo-
tentem nunc episcopum praenominato M. Sutkowski in
Bonis Clavis Bierunensis super summam praedi-
ctam ex provisione pendenda ~~[illegible]~~
~~[illegible]~~ recognita et per Ipsmet JM Ordi-
natum Zamoyski actis Castri Krasnostawen
die undecima mensis Julij anno et Anno 1783
approbata assecurata Decretoque Judicij
praesentis hic in Scripta Fa Quinta post Domini-
cam Exaudi die vigesima Septima men-
sis Maij anno praenuper praeterita Inter
JM Ordinatum Zamoyski ab una et praenomi-
natum ~~[illegible]~~ Mfcum Sutkowski parte ab
altera lato cum provisione annuali ad Vigili-
am Festi Nativitatis Sancti Joannis Baptistae
proxime Imminentem provenienti M. Sutko-
wski ab JM Ordinato Zamoyski levari
Ryuncta et adjudicata realiterque ad ma-
nus Rnti per Gen. Clementem Kostowski spe-
cialem Plenipotentem anticipando Trnum leva-
tioni praefixum die hodierna Exoluta obse-
vatam summam Eandem tam Originalem
Mille Centum ~~[illegible]~~ undecem aureorum Hun-
garicalium Juxta nexum Inscriptionis quam
provisionalem Quinquaginta quinque aureorum
Hungaricalium et florenorum decem Polonicalium
simul efficientem Mille Centum Sexaginta
Sex aureorum Hungaricalium florenorum decem Po-
lonicalium praestitamque Ejusdem Mfico Sutko-
wski plenariam satisfactionem quietat

emittit

emittit et liberum absolutumque facit
ac pronuntiat Inscriptionem dictorum
ac ejus approbationem Superius Exara
tam cum omnibus quae Contentis suffert
Cassat et annihilat nihil pretensionis
M. Lutkowski ad JM Ordinatum Za
moyski reservando Nihilominus Idem
M. Recognoscens praelibato JM Ordi
nato Zamoyski submittit se ac in Bo
nis suis Inscribit totius dictum M. Pau
lum Lutkowski Dapiferum Lucovicz
Parentem suum adoptivum ad appro
bandam praesentem Quietationem aut aliam
similem faciendam ad acta quaevis
authea Rnd in decursu quatuor se
ptimanarum Conducere et ut Eandem quieta
tionem approbet ab Ipso efficere ante
quam vero effecerit tuetur et Evincet
In Casu vero pro tempore non Conductio
nis utriusque tam M. Paulus Lutkowski qui
Recognoscens Coram foro quovis Ptus
Plocensis respondere tenebuntur hac sua
Ipsa Recognitione praemissa firmante.
Josephus Gawarecki C.T. Vicepraes. qua Specialis Plenipotens mpp

---

Actum in Płońsko in Terminis Communibus Terre
stribus Plocensibus Districtuum Plonscensis simul
et Raciąscensis una cum Continuatione Anteriorum
Causarum Feria Quinta post Festa Solennia Sacri
Pentecosten proxima scilicet Die Tertia mensis
Junij Ao Dni 1784to celebratis.

Coram Meo Antonio in Woźniki Woźnicki Subiudice
Locum JM. Joannis Gumowski Judicis Trib. Plocens. ex Terra
Dobrinensi ad Tribunal Regni electi Deputati absentem te
nente ac Gnosis Petro Rudowski in locum eiusdem JM Gumo
wski Judicis et Deputati electi, locum M. Subiudicis mente legis
possidentis Hiacintho Przedpełski in locum M. Francisci Ciołkowski
Notarij Trib. Plocens. itaque electi Camerarij Subdelegati Trib. Plocens.

M. Gnosis

Mdl. Andreas Valentinus Guarnerichi de Murino Sac. Insine Cathedr. et Ignatius palam scit quia Ppe Valentini Guarnerichi Nobilis Paulo Veneticho et Gregorio Verbenichi in credentiis testimonium sibi ad hinc dat ex requisitione officiosa Mei Fabiani Greybowski Cancellarii Ppi Lawsberene fuit in Venn Andreas Pielusky die decima Vena Mensis Maij Anno presenti et ydem confidentes pne fatum Mum requisitione in pne fate Vena Andreas Pielusky cum adhibitis in plo Plena et Dicti ctu Loci Lawsberene Consistere ejusq Assignatis ibi in Novem iacob Venne Lawsberene die decima Vena Mensis Maij pressens per Jo Andream Szebelski Jo cum pne fati requisitione recognite mihiq et in meam Notarii pacifica possessione remisit Jm pugnam rei Contra. rene relignit de qua prem Jo Mihi fuit Relatum.

Procurs Petrus Boudzinski olim Adami cum olim Ggia Elizabetha Dobrecka procreatus filius sagax pretes Dñi quia Ppe Jo Valentinus Guarnichi olim Fliani filium cum olim Ja Veneppia Bz. Vichia procreatum et cuius Mas Successores de Jam. ma deputagnata dues Flexan Pod pro pacis Pespche certa Judicu Quatuor Stadij in tres ea se pretendens Inter Metas Nobilis Ihemell Medzielewski ex una et eiusd Jo Valentini Gz. Mdzielewski parte ex altera existens super Mmis Quinq Jugere pi Pthi et Dicti ctu presens Cenej. sterg ult et Jacens Actis presens pi Rem a Venia Quarta post Festa Solemnia Laem Pentecostes Prima exhibit die Abbe Mensis Maij Ao Dñi 1779 ac per se recognitum eius Jo Guarnichi re. signatis verbaliter Constitutis et Condicta ta ob levatam Summam cang deputagnata dues Flexy Pod presentatum sibi recognitum Semani. tus cuius Jdzuinichi sufficienter ac plena. nam satisfactionem quietad emittit et Ltrum absolutorium fecit ac pronunciat per. petuis et in eadem presens una recognitione pne mi[illegible] manu. Petro Boudzinski N.

Procurs Petrus Boudzinski olim Adami cum olim Ggia Elizabetha Dobrecka procreatus filius sagax pretes Dñi quia Ppe Jo Valentinus Guarnichi olim Fliani filium cum olim Ja Veneppia Bz. Vichia procreatum et cuius Mas Successores de Jam. ma deputagnata dues Flexan Pod pro pacis Pespche certa Judicu Quatuor Stadij in tres ea se pretendens Inter Metas Nobilis Ihemell Medzielewski ex una et eiusd Jo Valentini Gz. Mdzielewski parte ex altera existens super Mmis Quinq Jugere pi Pthi et Dicti ctu presens Cenej. sterg ult et Jacens Actis presens pi Rem a Venia Quarta post Festa Solemnia Laem Pentecostes Prima exhibit die Abbe Mensis Maij Ao Dñi 1779 ac per se recognitum eius Jo Guarnichi re. signatis verbaliter Constitutis et Condicta ta ob levatam Summam cang deputagnata dues Flexy Pod presentatum sibi recognitum Semani. tus cuius Jdzuinichi sufficienter ac plena. nam satisfactionem quietad emittit et Ltrum absolutorium fecit ac pronunciat per. petuis et in eadem presens una recognitione pne mi[illegible] manu. Petro Boudzinski N.

Mcus Philippus Wrzosek olim Mci Valentini Wrzo-
sek Regiminis Pedestris Guardiae Regni Praefecti cum
olim Mca Marianna de Sąpławskie matrimoniali-
ter procreatus Filius sanus pater R.R. quia Ipse
Mcum Josephum Młodzianowski Mci Stanislai
Młodzianowski Vice Capitanei et Judicii Crenae
Ciechanoviensis Filium ex olim Mca Helena Slep-
kowska procreatum et eius Ctmos Successores
de Summa Mille Florenorum Pol. ex Summa maiori
Novem Millium Florenorum Pol. Actis Crenae Visso-
grodiensis Die Vigesima Quinta Mensis Junij
Anno 1776to per se recognoscens olim Mcae
Mariannae de Sąpławskie eiusdem olim Mci Va-
lentini Wrzosek protunc Centi Reliche viduae prae-
fati Mci Philippi Wrzosek Matri inscripta pro-
veniens se recognoscens erga Alios eiusdem olim Mcae
Mariannae de Sąpławskie Matris Successores
respiciens ob levatam Summam eandem Mille Florenorum
Pol. de manibus eiusdem Mci Młodzianowski prae-
stitutamque sibi plenariam et sufficientem satisfa-
ctionem Quietum emittit et liberum absolutumque
facit ac pronuntiat Inscriptionem quoad Summam
Mille Florenorum Pol. Cassat et mortificat perpe-
tuo et in eorum praesentia sua recognitione Commissa
firmans.

Filip Wrzosek mpp

Actum in Płońsko in Terminis Communibus
Trinibus Plocensibus Districtuum Plonscen-
sis simul et Raciąsiensis Feria Secunda
post Trinitatis Sanctissimae et Individuae Trini-
tatis proxima, scilicet Die Septima Mensis
Junij Ao Dni 1784to Celebratis

Mcus Paulus Sutkowski Dapifer Lucaviensis olim Ignatij Filius sanus
pater R.R. quia Ipse in satisfactionem Submissionis
per Mcum Josephum Gawarecki Camerarium Trium
Visogr. Generum et a se Constitutum specialem Plenipo-
tentem circa Quietationem de Summa Mille Centum
Undecem Aureorum Hungaricalium ex vi Inscriptionis de
Litoreae et Decreti Trinis Plocensis in Siepre Die 27ma
Mensis Maij Anno Currente Pro JM Andream in
Zamoyski Ordinatum Zamoyski Excancellarium Regni
ab una et se recognoscens parte ab altera prolati

per eundem

per eum Jenerum et specialem Plenipotentiarium ab Illmo Ordinato Zamoyski per manus Illi Clementi Jurkowski specialiter cum Plenitudine potestatis ad hoc specialiter ne men et pendere Canonem Justo nexum Jure Emphiteutico cum Solutione Annuali ad Diem Vigiliae Festi Nativitatis Sancti Joannis Baptistae proxime Jmmi nentis debita Quinquaginta Quinque Aureos Hungaricales et Florenos Decem Polo effectuer pensales. dando Jmum sibi factum pro pensum levata et sibi recognoscens in hac quantitate et natura realiter exe luta Jn Personam Illmi Ordinati Zamoyski Co ram Actis Jmis Plenus Effectus in scripsit Die Vigesimo Mensis et Anni eiusdem recognitam in ordine vadi monii eius recognoscens ad approbandum hanc aut aliam faciendam Quietationem Cautae intendendo predictum Jmum Jawarecki Plenipotentiarium a re cu cuismodi Submissionis de exolutas sibi et esse effectu recepta Summa Originali Cum Provisionali Jmmul Juncta Mille Centum Decagynta Duo Aureos Hungaricales et Florenos Decem Polo effectuales tam Illustri Meum Ordinatum Zamoyski quam eandem Jmum Jawarecki Jenerum et Plenipo tentiarium quietando nullamsibi hac extre mitatem reservando supra expressam Quietationem in omnibus punctis approbat et ratam habet Jmmixtionem deliberam cum eius approbatione Casset presens cum recognitione presentis Ju mento.

Paulus Chodkowski mpp

X Per Ludovicum Kamieński olim Francisci filium Jam pridem Illi quia Ipse Jm Fabianum Grzeński Jmum, Andream Grzeński filium, et eius Uxorem Successores de Summa Ducentorum Quadraginta Flo Pol sibi recognoscens per eum Jm Fabianum Grzeń ski Actis Curiae Regiae Terrae Lub pro Jm Officiatu Jmmixtionem die Sexta Mensis Julii Anno Domini 1790 in Bonis Dominis et pendenda Pro visione Jmscripta et Assecurata, ob levatam in Supra scriptam Summam cum Provisione pensitanea sibi recognoscens per predictum Jm Grzeńskie Satisfactionem ac plenariam sibi factionem quietat constituit et libere cum absolutoria facit ac promun tiat Jmmixtionem deliberatam tollit Cassat et Annihilat perpetuo et in eorum praeiudicium hac recognitione presentis Jurmanu

Ludwik Kamieński ręka

G. Simon Sutkowski olim Alberti Filius sanus
pr̃ltes R.R. quia Ipse Mcum Antonium Lubo-
radzki Judicii Crenz Ciechanoviensis olim Mci
Stephani Luberadzki Judicii Crenz Ciechanoviensis
Filium et eius Ihmos Successores de Summa
Quadringentorum Flor. Scripto manuali in Bldmintoo
Die 28 Mensis Augusti Aõ 1781 per eundem Mcum
Luberadzki in rem recognoscens dato Assecurata
Decretoq Judicij Officij Crenz Plenz Die 2da Men-
sis Aprilis Aõ elapso 1783. Jnr se recognoscens ab
una et eundem M. Luberadzki in Centumariam eius
pte ab altera lato cum Provisione Annuali per Septem
ac Centum Computandas tum Pecuni prima Lucita
~~Junii~~ Septem altera Duplici Quatuordecem Marcam
Pol. praefato Decreto in Sublaõnem Cinam Conde-
mnaõnum ex pte recognoscens super praelibato
Mco Luberadzki obtentam adiudicati et sibi
recognoscens solvi demandat, necnon de Conde-
mnatione in Jmo satisfactorio circa Manaenem
factam ex Parte sui recognoscens super totius dicto
M. Luberadzki obtenta et publicata obleva-
tam suprascriptam Summam Provisionem et
Marcas praestitamq sibi recognoscens per eundem
M. Luberadzki sufficientem ac plenariam
pro praemissis satisfactionem quietat emittit
et liberum absolutumq facit ac pronuntiat
rigorem Suprascripti Decreti ac Condemnaõnes
tollit Cassat et annihilat Nihil praetensio
sibi recognoscens reservando praesens sua reco-
gnitione praemissa firmans.

S. Sutkowski mp

G. Anna Brudzinski Virgo adulta olim Joannis
cum olim Gsa Catharina Kanowska progenita Filia
sana pr̃ltes R.R. quia Ipsa G. Alberto Brudzinski
Gsi Antonij Brudzinski suae recognoscens Fratris
germani Filio Filiastro suo et eius Ihmis Successo-
ribus Summam quae et quanta se recognoscens in eum
Dotis de Bonis Paternis et Maternis cum Provisione Concer-
nent cum omni et Integro Jure suo Dominio proprie-
tate propinquitate ac cum omnibus eiusdem Lum-

mae

me ubilitatibus Usibus fructi et Commodis tam ex
affectu Amittali, quam subsequenda per eandem Gnosum
Dnum Stanislaum suae recognoscen. circha ed
amicta Suppeditatione Cedit Demittit et Cnevem.
mittit totumq; et Integrum Jus Suum ac prem.
sam et Summam Dotalem cum Provisione ab eadem
provenien. sibi servien. in Denonatis pmelibati
Stanislai Transfert et transfundit plenarie et
in effectu presen. dua ratione Gmissa
firmante Ultimavia Anna Gnidzinska vt.

---

177. Mis Caietanus Skopkowski Dapifer Brestens
Cuiavie ab una, et Paulus Sutkowski Dapifer
Luconien parte ab altera sani pactis R.R. quia
Inri Contractum certum inter se Cessionis Summe
Septem Millium Ducentos Nonaginta Septem Flo
Polonica ad Denarios Centenarii pondoritatis in Bona
Garlowo cum attinentijs Mtis Dtis Cobus exp.
Dgbrouka sub Collocatis de Data eius in
Grudziądz die 2da Junij Ao 1784to Jmo se ver.
scriptum manibus suis Subscriptum ac vendio
similis Septem Millium Ducentos Nonaginta
Septem Flor. Pol. firmatum. Cuius tenor sequitur
talis. My Dry Wielmożnemi Jmć Panem Clarita
nem Skopkowskim Stolnikiem Brzeskim Cu.
iawskim Cześci Dobr Garlowa z przyległościami
mi Mtis Dtis Cobus exp. y Dgbrouki rade
ktem pobranitatis włościcielem y Posiadaczem
z Jednej a Wsp Panem Pawłem Sutkowskim
Stolnikiem Lubawskim tychże samych Dóbr
z przyległościami w Summach tabrei swoich
za podobnym prawem włościcielem y Posiada.
rem z drugiej strony stawa Kontrakt zbycia
tychże praw swoich y nastąpienia wzaiemney
posiadłości w nastąpiących sprzedaż. Iż Wzny
Skopkowski Stolnik Kuiawski maiąc Summy
Siedm Tysięcy Dwieście Dziewięć Złotych
Złotych Polskich Dekaden Siedmdziesiąt Dwa
Dwadzieścia trzecie maia Kolen zeszłego
1783go. na Imieniu Miasta Grudziądza między
Urodzonemi y Sulnie prawnemi Sadzielnemi pero.

wanym

wanym w Grodzie zaś Rawskim Dnia Pierwsze
go Marca w Roku ninieyszym oblatowanym do
Dóbr Garkowa z przyległościami, Miłotki Kobu-
szyn Dąmbrowka applikowaną oraz possessyą
tychże Dóbr podług Inwentarza w tym że De
krecie umieszczonego opisanych proporcyonalnie
wzmiankowaney Summie ostrzeżoną, tęż Pos-
sessyą ze wszystkiemi Zasiewami ludźmi w Części
dla niego należącemi przypadaiącą y w lewek
prawa swego iako wyżey opisanego nie dla sie
bie niezostawuiąc ani wyłączaiąc za wyliczeniem
rzeczoney Summy Wlznego Skopowskiego wła
sney w Czasie niżey opisanym wspomnionego
Wlznego JPana Sułkowskiego na tychże Do-
brach nierównie Summy większe applikowa-
nego, maiącego w Aktach Ziemskich Płockich
w Płońsku znayduiących się w Roku ninie-
yszym przy Kwicie z ostrzeżeniem Ewikcyi, uczy-
nić deklaruie, przy którey to Tranzakcyi uczy-
nieniu Wielmożny Sułkowski Stolnik Łuko-
wski w tymże samym Czasie y przed temiż
Księgami Summę wzmiankowaną Siedm
Tysięcy Dwieście Dziewięćdziesiąt Siedm
Złotych Polskich wraz z Powizyą za Rok
przeszły do Czasu Swięta Swiętego Jana
Chrzciciela w Roku teraźnieyszym kończą-
cey się Złotych Dwieście Osmnaście wynoszącą
y Groszy Dwadzieścia Siedm zaległą wyliczyć
przyrzeka, dla czego wspomniony Wlzny Sko-
powski Stolnik Kuiawski, lubo dotąd w Pos-
sessyi Dóbr wzmiankowanych niezostawał
ale tylko procentem od applikowaney Summy
za rok przeszły należącym kontentował się,
wszelako na mocy rzeczonych Praw swych In-
tromissyi do wspomnionych Części na niego przy-
padaiących, narzecz wzmiankowanego Wiel-
możnego Sułkowskiego Stolnika Łukowskiego
dopuścić przyrzeka y Ewikcyą generalną
na Summach swoich na Dobrach Miasta Trzyn-
skich

skich y innych applikowanych zabespiecza
y ręczy. który to kontrakt y w nim wyrażone kon-
dycye strony obydwie na wzaiem pod zakładem
podobney Summy y Szkodami Ziemskiemi sobie
dotrzymać przyrzekaią, a względem któreykol-
wiek kondycyi niedotrzymania kontraktu fo-
rum Grodu lub Ziemstwa Woiewodztwa Płockie-
go y Ziemi Zawskrzyńskiey do odpowiedzenia
sobie naznaczaią, y ten kontrakt Aktami Au-
tentycznemi roborować przyrzekaią, on że rę-
kami własnemi podpisuią. Działo się w Srzeń-
sku dnia drugiego Czerwca Roku Pańskiego
1784tego. Kaietan Skopowski manu propria
Paweł Sułkowski manu propria / In omnibus eiusdem
Contractus punctis Clausulis nexibus ligamentis
fero vadio Caeterisq Contentis approbant Confir-
mant et ratificant idque sub damni ter-
restribus pro quibus ubique respondebunt
suis Cum Posteris. Kajetan Skopowski

Paulus Sułkowski mp

---

12. Mcus Caietanus Skopowski Dapifer Brestensis
Cuiaviae Sertium Benor Garkowo cum attinentiis
Miłotki Kobuszyn ac Dąmbrowka in virtute De-
creti potioritatis in feriis exarandi Possessor sanus
pro ter RR. quia ipse intuerendo Contractui certo
Jnr se recognoscens ab una et Mcum Paulum Sułko-
wski Dapiferum Lucoviensem parte ab altera Die
2da Mensis Junij in Srzeńsko Ao praesens inito
et Confecto, Actisq praesens Die hodierna circa
ingrossationem roborato, Eiusdem Mcum Paulum Sułko-
wski Dapiferum Lucoviensem olim Ignatij Filium
Benor eorumdem Garkowo cum attinentijs vigore
Juris in suorum ac Decreti potioritatis Jnr Cre-
ditores Podoscianos emanati Possessorem eiusque
Successores de Summa Septem Millium Ducentorum
Nonaginta Septem Flor. Pol. Decreto Condrli Die
24 Mensis Maij Anno elapso 1783tio in Fundo
Benor Civitatis Srzeńsko Jnr Successores et Creditores

Podoscianos

Pedoscianus prolatus Activem Crem Ravenae Die 1ma
Mensis Junij eiusdem Anno ~~per~~ modo oblatae in
sertus ad Bona Garkowo cum Attinentiis applicata
et sibi recognoscens adiudicatus tum Provisione Jus-
ta nexum Compositionis verbalis ad Fm Nattis Na-
tivitatis Sancti Joannis Baptistae Anno praesens
Imminens Quotam Ducentorum Octodecim Florenorum
Grossorum Viginti Septem Pol efficiens retenta
supramentionatus Contractus ad exolvendum praecau-
ta ad praesens realiter exoluta nihil sibi Juris
et proprietatis Summae et Bonorum in eadem Summa
applicatorum excipiendo quietat absolutumque fa-
cit ac pronuntiat ob praestitam Summarum tam
Capitalis quam Provisionalis supraspecificatus
exolutionem in satisfactionem mentionati Contractus
Summam praemissam Capitalem Septem Milli-
um Ducentorum Nonaginta Septem Florenorum Pol cum
Parata Possessione Sortis Bonorum Garkowo cum
Attinentijs vigore Decreti potioritatis superius
exarati sibi recognoscens servientem nihil propter se
suosque Successores Reservando cum omni et integro
Jure suo Dominio proprietate propinquitate ac
cum omnibus eiusdem Summae ac Sortium eiusdem
Bonorum Garkowo cum Attinentijs Summae Lidi
obnoxiatae ~~[illegible]~~ Utilitatibus Usibus fructibus
et Commodis Decreti potioritatis vigore nexibus
ligamentis Caeterisque Contentis supramentionatus
M. Sudkowski Cedit demittit, ac totum et Inte-
grum Jus Suum in Personam praelibati Mri
Sudkowski persolvens transfert et transfun-
dit plenarie et in effectu, Intromissionem rea-
lem ad eandem Sortem mentionatorum Bonorum in Sum-
ma praerecensita applicatorum admittit evictionem
Commodam in Summis ac possessione Bonorum
Srenscianorum Ac alionum eo pertinentium Dem Candidi
supraexaratus adiudicatus et ad eadem Bona applicatis
caveat et inscribit idque sub damnis Fmibus pro
quibus citatus existens in Fmo Palatinatus Plocensis
et Terrae Zawskiensis respondebit suis cum Posteri-
peremptorie hac sua pili recognitione praemissa
firmans. ac nihilominus. Kajetan Skoporski

Gnus Petrus

Gnus Petrus Draminski olim Hilarij filius olim
autem Gnæ Brigittæ Draminska olim Gnei Thomæ
Grzenzelij Cenki standiter vita functæ frater germa-
nus et erga alios superstites naturalis sanus mente
R.R. quia Gnus Gnæus Franciscum Albertum mathæi
et Josephum Grzenzelios olim Thomæ filios ex olim
Gnei Theodora Trachowska et Theresia Smolinska
in hoc Cenubio procreatos et genitos Superstes
de Summa Centum Flor. quemlibet Flor. Imperiales
Bethlehemi numerandi ex Summa maiori Crescentij
Gnij Actis Cons. Plocz. Gnæ Quinta post die festi
Sanctæ agnetis Virginis et martyris Anno Domi-
ni 1760mo per eundem olim Gnum Thomam Grzenszki
præfatæ Gnæ Grzenszkich Sanctam eidem olim
Gnæ Brigittæ Draminska propriæ suæ Cenki
sui veri recognoscatis Servi stenter debitæ in Bonis
Szeky vi empta provenientes seu recognoscentes erga
alios cuiusq. ad Gnæ Draminska successores respective
obligatam suprascriptam Summam Centum Flor.
de manibus eiusdem mei Gnei Joannis Grzenzelij
præfatæ Gnæ Draminska plenarie ac cum
meritata sibi recognoscentes plenariam ac cum
pacto tacitæ reconventionis emittit et liberam
dictam satisfactionem quitat emittet et liberam
absolutionis facit ac pronunciat perpetuo ed
ni ceum ac minime Summam melibatam
vi Senonatus prædicti Gnei Joannis Grzenszki
peretolvens transfert et transmittit plenarie et in
effectu præsentis suæ recognitionis præmissa firmans

Piotr Draminski mp

Actum in Szczekocin in Districtu Communitatis
Dnis Plebanicis Districtuum Pilzniensis
et Radomscensis Terra Pilzniensis pro
tribunali et Radomscensis Terra pro
Tribunali Judicibus Primitatis proxima
Die Sabbati mensis Junij Anno
videlicet Die octava mensis Junij Anno
Anno Domini 1780 Celebrati

Nos Wincentius Stephanus Przemski de Czarny Cu-
thenius et Juratus palam est quia Ipse ex
requisitione officiosa Mgri Eleonore de Szabło
Szlubie olim M. Dominici Rupniewski Subdapi fer-
Marcelli Sancti Relictæ Viduæ Ursulæ de Szabło
Szlubie Mei Feliciani Przedrzecki Capitanei Jarosuen
et Francisci de Szabłowskie Mei Adami Jabłonski
Notarij Dni et Cen. Terræ Lomzensis Correctum
olim Mei Thomæ Szabłowski Vexillifer Szczuczkien
et Joannæ Dembowska Thomæ Conjugum Filiæmas

olim vero

olim vero Mci Joannis Szabłowski Colonelli
Exercituum Regni steriliter de hac luce decessi
Sororum germanar et Successorum naturalium
Ipsorumq Maritor earum habitis secum Nobili
bus Hiacintho Urolewski et Theodoro Gołębiowski
maioris Testimonij gratia sibi assumptis cum
eidem Die hodierna in Actu contenta ad Bona
Zukow condescendendo Ilidem tam vigore Juris
naturae, Quam Complanationis sub Die Quinta
Mensis Junij Anno praesenti in Siemianow Jnr
modernis requirenti ab una, et Mcis Rosaliam
de Urazinskie primi olim M. Joannis Szabło
wski Colonelli exercituum Regni secundi ad prae
sens voti Mci Joannis Zakrzewski Dapiferi
Ciechanoviensis Contra seu utrisq Coniuges Parte
ab altera inite et Conscriptae manibus Parti
um Complanantium et Amicor subscriptae, Actisq
Crem Gostinen Die 2ma Mensis eiusdem Junij Anno
quo supra roboratae Bona Omnia fatri olim
M Joannis Szabłowski Colonelli Exercitu
um Regni steriliter decessi derelicta in Succes
sorei eius modernis requirenti Jure naturali
Successionis devoluta a Jure Advitalitio
Mcae Rosaliae de Urazinskie ad praesens Za
krzewska eliberantis eorum Mcor requirenti
in praedicta Bona Zukow cum Attinentijs
cum Omnibus eorumq Bonor utilitatibus Usibus
fructibus et Proventibus Intromisit Inve
sticit pacificamq possessionem detulit, Sub
ditis obedientiam Indixit nemine tam in Bonis
praedictis quam circa Acta praesenti Impugnante
et Contradicente de quo eiusdem Mnlis praesens
Relaõ.

Actum in Płońsko in Jnri
Commonitibus Jnrbus Plocen Distri
ctuum Plonsensis simul et Racio
siensis Jnr Ulta post Festum Sanctae
et Individuae Trinitatis pro sessione
Die Nona Mensis ~~[illegible]~~ Junij Aõ
Dni 1784 Celebratis

M.R. G. Procidus Sebastianus Rosinski de Ogono
wo Audtor et Juratus palam regit quia Ipse
habitis

habiti secum NN. Francisco Gościcki et eiusdem
nnis Dzierzanowski in evidentius Testimonium
sibi assumptis ex requisitione Officiosa Gsi
Alberti Berkowski fuit in Bonis Gościce Pia
seczne Die hodierna in Actu Contenta et Ibidem
Condescendens unde Gm requirens vigore Resignationis
Coram Actis Crae Ciechanoviensis Die 24 Mensis
Maij Anno praesenti per Nobilem Josephum Gościcki
in rem eiusdem requirens recognitae Actisque praesenti
hodierno sub Actu oblatuatae in Sortem Bonorum
praefatorum Gościce Piaseczne et medica Intromisit
investivit et in reali pacificaque possessione ne
mine impugnans nec contradicens reliquit de
quo praesens Jus Mnti fuit Relationem.

G Petronella Charzynska ob Pauli Felia exob G Ma
rianna Gotz Cieszka gerita G Alberti Bru
dzienski Consors Ltma in assia Eiusdem Sui Ma
nti Sana pltd RR Zna Ipsa G Jacobum
Charzynski fratrem suum germanum eiusque
Successores de Summa Quadringentorum octu
aginta florenorum Polonicorum in vim portionis Dotis
de Bonis Paternis et Maternis se Rnter
ex Capite eiusdem fratris portioneque ipsius Substan
tiae Concernenti realiterque Sibi Rnte Exclu
ta obtinuit Summam Eandem et Subsecutam
eiusdem Summae per G Constantinum Bru
dzienski Inscriptionem quietat emittit
et liberum absolutumque facit ac praenuntiat
Salvam nonnisi vindicationem Similis
portionis Dotis apud Successores ob G Jo
annis Charzynski alterius fratris Sibi Rnte
relinquendo praesenti sua Rne praemissa
firmam et perpetuo et in devum
Petronella z Charzynskich Bru
dzienska
Wojciech Brudzienski

Valentinus
CZ

Actum ut Supra in Domo Communi Tribus Plouacensium
cum Continuatione antiquorum Usuum Vigore Legis in
diem hodiernum precedentis Feria Tertia Festum
Sancte Hedwigis Virginis Deo Sacrae Dei gratia Sabbati Die
Decima Secunda mensis Octobris Anno Dni. 1784to

Nb

Ego Joannes Brudnicki de Andrea Filius ex de Spanna Dobrenicka progenitus Sacris prius Ritibus Initiatus Presbyterii Ordine Insignitus Parochus Plouacensis Canonicus Prepositus Ecclesiarum Sancti Adami Przepalski et Rosalie Pomkowska Jurisdictionem Congruam Filio et Ejus Successoribus Summam Mille Trigenta Trium Florenorum et Scutatorum Unius ex Majori Summa Trium Millium Centum Tymphorum Alias Cracoviensium Plouacensi Die Vigesima Quinta mensis Junii 1776to Anno per Me Sacram Missam Matutinam Evangelium Sacrum Laudemque Sacrificium Illustrissimi Domini Domini Ludovici Skrzynski Dobrzyccki Canonici Plouacensis et Ejus Successoris Sanguine Juncto Super Summario ex Decreto Nobilis Magistratus Magdeburgensis Senatoris Summario ex Decreto Nobilis Magistratus Magdeburgensis Senatoris Sinatkowo habentibus ex Prudentia Provisione Inscriptadvice Laudemiorum Officium Franciscum Sedanski et Sanctum Dobrenicki Stanislaum Sedanski Jure naturali Successionis post Funera Communium aequaliter devoluta provenisse Et Partem Conservantem usu provisione ab Actu Inscriptionis Dedi ac tradita Sibi Rite plenaria et Sufficiente Potestate cum Omni et Integro Jure Suo proprietatis Edixi demutuit ac transmittat Plumbi et Integrum Jus Suum Disponendum Suum pium Opus Summum Servitium transferat et transfundat plenarie et in Effectu Existimem. Omnibusque aliis Omnibus Personis et Prospectivamente Caveat et Inscribat Opem Suo Regio Principe formare Et Sui Filii Avunculo germano.

Jan Brudnicki mpria

Ego Thomas Krasinski ob Joannis cum de Ego Marianna Dobrenicka Genitus Filius Manibus ab Una, et Catharina Kiselewska Sti Casimiri Kiselewski ex de S Marianna Rosalia natus Immediate Progenita Filia Consors Me ab altera Alias Jurisdictionem Congruam Sacri Parochi Ludovici Reverendi Quia Ejus Sibi Matrum et Reipsam Omnium et Singulorum Bonorum Suorum Mobilium et Immobilium Paternorum Maternorum Hereditatis Obligationum habitarum et habendarum acquisitarum et acquirendarum Summam Quadringentorum Florenorum Polonicorum Scriptas et Inscriptionem nec non Capitaneis Regni Veterum Vestimentis Equinis Equorumque pecuniis pecudum Inventarium Servis Omnium Bonorum Suorum Stantia et Supellectilibus Domesticis ad Ultima Vita Sua tempora Dedita Testatores fuerunt et Instituunt hos Suos proprios Heredes Ultimo Ritu et Complacitum et Generale Antecedentibus.

Tomasz Krasinski m.

Katarzyna z Kiselewskich Krasinska m

Stño Simon Radowski olim andreæ cum dñ S. Conegundi Sułkowska
pervadus Filius Parij pñtis Rndo Rñt Quis Ipse Sñr Joannum Wolowski de Olds-
staj ex dñ Katharina Mrłowska p genitum Filium tum Tamadum Gasparum
Konjewski fest Pñ Ulños Juncres. tum de. Protestatione pro se Rñtem Cau-
tum S. Wolowski ipso Comparitionis Celaphisationis lesionis Coram actis
Coram Plures Dei 22. Mensis Xbris Ao Currenti Interposita. quam de Mane
hodierno Sub actu. Coram actis presente per se Rñtem Contra pdict Tamad
Strajewski virtute Sui Rñtis diffamationis ac alias Circumstantijs Sñtis
Ea Juxta Amicabili Comparitione pñtiaq plenaria et Sufficienti Satisfactione
Quietat Emittit liberos absolutos fore ac quantitus Super de actu Empro-
sa Protestationem ac Mauram tollit Cassat. et Annihilat pro ut ea nunc
Nihil ptenionis Sibi Reservans Spem Sua Egregiq principa firmare
Et Civem Supreme

Szymon Rudowszky m

Actum ut Supra ut Jmo Comitijs Tribus Plurens Feria
Secta Jpso Dñi Festi Sanctæ Hedwigis Viduæ Anno Dñi 1704.
Pulsat Die Decimo Quarto Mensis Xbris Ao Dñi 1704.

Celebratis

Ms Mcñus Michael Czarnowski Vñator Terræ Dobrinens Rdomus P. Tuchowo.
Tuchowsko et alios Phæ de Sung pñtis Rndo Rñt Quis Ipse S. Paule Sułko-
wski Diæcesis Cracs Plurens. ex Alberti Filio ex S. Mag. dalena Zglenicka pro
genit. et pñ Ulñis Succubus titulo et Integras Sortes Suas Mñles et
Immobles Paternas Maternas hæreds et Obligat ad Mcñis Antonio et Al
berto Sułkowskie Jure hæreds quæsitas vi et Super Domo Sułkowo Sybor
Xi vi Pñti Plurens d. Die Mensis presens Supreme Sibi et Juventes Jam ea mune
cum Omni et Integro Jure Suo Dominio, pprietate, ppinquitate, titulo, hæredi
ac cum Omnibus Suis Pertinentijs, Utilitatibus, Uiteq fructibus qe Commodis
ut pote Arvis, Sationibus, hortis, Agris, pratis, Campis, Sylvis, bortis, Rubetis
Nemoribus, aquis, Stagnis, piscinis, piscibus, fluvijs, fluminibus, aquarum
quibuscunq decursibus, Attinens et pertinens qualiter Universis nullis
penitus Exceptis, nec p se et Suis Successoribus reservando, sed totaliter
longe Coram presentialiter q ut Eadem Sortes vi Suis metis et limitibus
ab Antiquo Erant, et Extenduntur, nec Rñtem Conservant, pura mera
et Irrevocabili Donatione Inscriptionis Complanationi hui Jn Supre Die
Hodierna vi actu Contenta vites se Rñtem ab Una, et Pñe S. Paulum Sułko-
wski Suo et Pñi Magdalena Zglenicka ex S. Alberti Sułkowski Relicta
Cantis Viduæ Matris Valentini et Ignatij Fratrum viteris et Sui germa
nis Filijs Sułkowskich Jn virtute Sñtis Plurtia nñc Agentem Re absoluta
Converti dat Donat, et Resignat Jntuitu Jsionem ea nunc Admittit, Juxta
nexy qualem et Existentem Specialem ab Omnibus vi ejusdem Jmpedi-
mentis quorsus perennes Cavet, et Assecurat, Jdq Sub Damnis Tribus Re-
quibus Ubiq Respondebit Suis cum posteris Et Perpetuis et Jnevitan

Michał Czarnowski d. Zdzary m

Jas Mścis michael Czarnomski Venatr Terre Dobrinen. Dnus Plis
tovv et Kuchowsko ac Alior Thoren. Panus potter Rndo Rnd Dnio Jpu Cano
J Paulum Sulkowski D Plvane et Egd Umis Succes de Summa Octo
ginta Tyne Polone J Octis Sortium in Bonis Sulkowo Tyburki in Plis
Plvane et Distrctu Ejusdem Supremus Camister Dni Rdmus Actis pre
sens Egs Jpe Sulkowski Resignatas provenerit Complanationem hii Jpe Sepul
Dni Rdmus in Actis Contenta inter se Partes ab Una, et Prdicto Egdio
usti Suo et alios mē Plis ab altera Convincta Constituta et Conditionata
Jndudene Onera Casus Sortes officientia Contractu Venditionis Jpe
Sulkowo D de prima Junij 1766 Actis Jntes Egd Albertum Nicolaum
et Josephum Sulkowski ab Una, et Rdm Albertum Sulkowski Egos J Pauli
Sulkowski Parentem Plis ab altera Conscriptis Specificata per Cnos
dm J Albertum Sulkowski de deportanea in se Cospumpta obligata
Summam Centum Quinquaginta Tynes de Manibg J Pauli Sulkowski
Ultra Onera Jpsius Contractus Specificata ac Summam facultatem
Scripti Manualis de Dato Egi in Pfrecky Die 28 Mensis Junij 1765
in cuius Recognitionis Donationis Jpsius Casus Sortes
~~Summa~~ Centum quinquaginta
~~portio Jpsa~~ per Rndm Albertum Sulkowski Actis Junis dalaremptate
Actis Cnis Plvane Jnis Quinta Actis Dni S Leuriptij manu propria Scripta
Oblatoris Restitutis. prestitaing plenariam et Sufficientem Satis
factionem quietat Emittit Liberat absolutis fecit, ac promittit, perpetuo
et in avum Nihil Jpsius Actionis Juris Reservando presens Sua Recogni
tione premissa firmans et Servans Centum Quinquaginta Tynes
Rdm ab dm J Alberto Sulkowski Juris quisitionis Parente tenetur pro apto

Michał Czarnomski

J Kaspar Sulkowski S Stanisłay Sulkowski cum Rdā S Magdalena Sulkowska
Alias Sulkowska Albini Brzegulowski
Alias Sulkowski et Marianna Iglenicka Jpsius Conjugum Filia
provenerat Silicet Sanus potter Rndo Rnd Dnio Jpe Rdm Franciscum
Umieński ab Juannis ex ab J Theophila Jakiz capta matrimonialiter
pgenitum Filium Sortium Bona Sulkowo Tyburki et J Zgadły hereditas et Jpi
Umos Succedat de Summa Nonaginta Florenos Polone et Major Summa
Centum octoginta Florenos Polone de Summa Septuaginta Tynes Jmissim
Dotis Superscriptionis J Mariannae Iglenicka primo dm J Alberto Sulko
wski Secundis vicibus dm Capradicti J Alberti Dzierzgiewski Contem per
primevum Mantum levata Dario Cāri Plvane Jnis Sanctis ab Jpō
Jmmaculata Conceptione D Mariae 1702 Actis Jntes Cano J
de Iglenickie Dzierzgiewska Suj Rectes Arcium et Liberum Alexan
drum Iglenicki Ple ab altera Lecto Adjudicata denivaste Contractus
Resignationis Casus Sortium Dotalium Zgadły et Suis Actis Jntes SS Alexan
drum et Franciscum Umieński ab Una, et Sepedicto
J Franciscum Umieński Ple ab altera Actis Dotalium Zgadły Die 24
Augusti 1790 Actis Jntis et Confectis Actis J Cnis Plvane Die Vigesi
ma Secunda Mensis et Anni Cūtis Approbata per Cnum Umieński ad pacificandum
si se Cospumpta juxta Constitutionem Regni Polonici Jure Notaria Respicientis.

provisione ab haec Summa debita ob levatam Summam Eana
cum provisione praestitamque plenariam et Sufficientem Satisfactionem
quietat Emittit et liberos absolutosque facit ac pronuntiat perpetuo
et in aevum Nihil pretensionis Sibi Reservando pene Sua Rque promissa
firmare Gaspar Lukowski mt.

Actum in Scepre in Terminis Commu
nibus Terrestribus Plocensibus Sab
bato Petri die Festi Sanctae Hedvi
gis Viduae Electae D.N. Scilicet die
decima Sexta mensis octobris
Anno Dni Millesimo Septingen
tesimo Octuagesimo Quarto Cele
bratis

M.M. Valentinus Rokitnicki ad Ja
coli filius ex ad M. Marianna Kostoska
peccatus et Bogumila Osiecka ad Sta
nislai filia ex ad M. Rosalia Skawtowska
peccata primi ad D. Josephi Rybienski
secundi ad praesens voti Judicem Conju
ges et quidem Consors in assistentia quidem
tui Mfici Mariti Sani pllr Rndo Re
cognoverunt Quia Ipsi Perillustrem
Rndssimum Mathiam Rokitnicki
Canonicum Cath. Plocen. tui Rntis Ma
riti fratrem germanum ejusque Suc
cessores Sanguine Juniles de Summa
Quindecem Millium Tymphl quemlibet
Tymphl Triginta octo grossis aere inu
merando originaliter Rnten Mfici
Contem respicienti primitus de Bonis
Powierznino procedenti ac post per
ad Illustrissimum Rndssimum Casimi
rum in Rokitnica Rokitnicki

Episcopum Alaliq Suffraganum et
Officialem Plocen. in Bona Gozdowo
Transportata ac demum obstante
Inscriptione per se Rnten Consorten
stante suo Viduati post primaevum
Mantum Statu super summam sex
Millium Tynfl in tad. summa originali
Quindecem Millium Tynfl Coram actis Ca
stri Plocen. in rem Rntis Mfici Mariti
ptunc futuri recognita Inscriptionibus
Cinis sub uno Eodem actu Coram Ipsis actis
Castri Plocen. Feria Tertia ante Festum
Sancti Martini Episcopi scilicet die
nona mensis Novembris anno 1773
prima quae super summam Novem
Millium Tynfl in rem Rntis Centis alte
ra super summam sex Millium
Tynfl in rem Mfici Rntis Mariti
per Eundem Perillustrem Rndssimum
Kolistnicki Cancum Cath. Plocen. Reco
gnitis in Bonis Arcelino modo Sim
plici debiti assecurata de manibusq
supramentionati Illustrissimi Re
verendissimi Casimiri Kolistnicki
Officialis Plocen. levata attestante vero
quietatione Coram actis praesq in Plonsko
Feria Secunda post Dcam Septua
gesimae scilicet die prima mensis
Februarij anno 1779 de summa
Trium Millium Tynfl ex summa sex

Millium

Sex Millium Tymph in ante per se Rnten
Consortem in rem Rntis Mariti Inscri
pta provenienti de Summa autem ori
ginali Quindecem Millium Tymph derivan
ti per se Rnten Maritum in rem
M Contis recognita in Summa duo
decem Millium Tymph ad se Rnten
Conten jam vero in reliquo Trium
Millium Tymph ad se Rnten Maritum
deventa Solitor ubiq Rntes Conjuges ejus
re praemissam Transactionum Concer
nenti oblevatam Summam Eandem Quin
decem Millium Tymph quemlibet Tym
phy Triginta octo grossis dreys nu
merando in aurea moneta quem
libet autem aureum octodecem
Sty Poly Computando praestitanq si
ti Rntibus Satisfactionem accel
secutam per se Rnten Maritum
Summae duodecem Millium Tymph
Consortialis in Bonis Dzięba Ko
wo et Grotkowo Judicis pro re
tud Rntis Consortis Inscriptionem
qui etant emittunt et liberum
absolutumq faciunt Inscriptionis
delitoreas tollunt cassant et an
nihilant perpetuo et in eorum
praesentibus Sup Rnibus praemis
sa firmantibus

W Robimicky mp

B Rokitnicka R W

X

Actum in Racia in Trnis Comitibus Trnibus Plocensi Districtuum Raciasiensi Simul et Plonsensi Feria Quinta post Trm Sancti Lucae Evangelistae proxima Scilicet Die Vigesima Prima mensis Octobris Ao Dni 1784to. Celebratus.

G Petrus Ostrowicki ob Martini cum ob G Rosalia Karwowska procreatus Filius Sacrus pltr Rndo Rnt Quia Ipse GG Martinum et Andream Fratres inter se germanos Karwowskie ob Laurentij Filios ex ob G Agnete Kowalewska progenitos Eorumq Unos Successores de Summa Quadringentorum Quadraginta Florenorum Pol Actis Crenis Plocensis Die Vigesima Nona mensis Julij 1777mo Ao per Ipsos Sibi Rnti in Sortibus Bonorum Karwowo Podgorne modo obligatorio Inscripta ob levatam Eandem Summam de manibus praedicti G Andreae Karwowski praestitamq plenariam et Sufficientem Satisfactionem quietat Emittit Liberos absolutosq facit ac praestitat Supra de actu Exarata Inscriptionem Tollit Cassat et Annihilat, ac de Sortibus Ejus Summae obnoxijs Condescendit Nihilominus Jae Rnus Portionem Summae praefato G Martinum Karwowski ad persolvendum respicientem in praeam praedicti G Andreae Karwowski praemissam summam persolventis cum Omni Jure Suo transfert et transfundit plenariae et in effectu praesens Sua Rgne praemissa firmante. E ob Annis quisque

Piotr Ostrowicki et

GG Martinus et Nicolaus Kowczcy fratres germani ob Nicolai filij ~~[illegible]~~ Sanipltr Rndo Rverunt Qua Ipsi G Valentinum Kowczcy ob Josephi filium eiusq Successores de Summa Septuaginta flor Pol in Kowczcino Scripto manuali die 29 Martij anno 1779 modo obligatorio in agris in Bonis Kowczcino Brodowe Sitis per Ipsum ob Rntum Parentem assecurata oblevata Summam Eandem quietat emittunt et liberum absolutumq faciunt Scriptum hoc Cassant de agris obligatis Condescendunt perpetuo et in dictum praeterea Rnos praesentes firmant

Marcin y Mikołay Kowczcy et

mlis

Mtis Rni Gnalis Presidis Laurentius
Biegalecki de oppdo Gora audit et Juratus
patam Rnd Eius Ipse Talit Seu N.N.
Stanislao Dluzniewski et Fabiano Wie
borski in Evidentiis Testimonium
assumptis ex requisitione officiosa M
Vincentij Kraszewski Exercitus Na
tionalis Vice Prefecto ad MM Gaspari
Kraszewski et Theresiae Dobrzenicka
Conjugum filij ~~[illegible]~~ fuit in Bo
nis Zochowko Sabbatho post Fr
Sancti Jacobi Apli anno praesenti
praeterito et Illud condescendens
~~[illegible]~~ Eundem M requirentem ~~[illegible]~~
~~[illegible]~~ vigore resignationis Coram
actis Curiae Ploc. Feria Quarta post
Fr Scapularis Beatissimae Vir
ginis Mariae scilicet die vigesima
Tertia mensis Julij in anno proxi
me elapso 1783 per GG Laurentium
et Stanislaum Zochowskie in
Personam M requirentem ~~[illegible]~~ Sic
per Sortem Bonorum Eiusdem Zochowko
recognitae in Sortem praenomina
torum Bonorum Zochowko Intromisit
Investivit et in reali pacificaque pos
sessione nemine Impugnante et Contra
dicente reliquit de quo praesens Ad
Mtis fecit Relationem

N.S. Sua Thersia Dobrenicka ab Sto Joannis Dobrenicki i Thersiæ Kamieńska Filia [illegible] ab [illegible] Gaspari Krasewski Relicta Consors Vidua Secundi ejusdem Apostoli ab Egnatio Starzewski relicta Consors Vidua Sanctæ prius Lubomirski Quidem Apud Sacrum Hieronimo Predpełski Camino Ini Plwiensis SS Adami Predpełski et Rosalia Skrzetuska Conjugum Filia Et Ipsi Succedens Summas Suas post ob Pilgrim Kryżanowski Stanislaum Dobrenicki Fratrem Sororem germanorum Jure Successionis Literis Devolutas apud quas pro parte habentes tam Decretis adjudicati quam Authenticis Insertis et Simplici Asseveratas et Literis Regiis alias Consulares Emanatum hinc Summam Decretis Quinquaginta Ignes per Patentem Suas Regias ut Vim Dotis Sibi Literis Pensio Lysakowo assignatam nec non Summam ex Bonis Lysakowo ad Pisiæ Ignatium Gadomski ex Pacto Dotis Domassæ Literis respicientes cum provisionibus ad Bona Summis provisionibus Dominicalibus Literis ad prædictum ab Egnatio Summis provisionibus Omni et Integro Jure Suo per Sua ac cum Omnibus Dotis Scriptis Inscriptionum ac Donationis pundis Clausulis rectius Juxta datis Citationis Contentis Cedit Demittit præmittit ac Status et Integrum Jus Subrogat ad præmissa Summas Pensiones ac Pensionarium personalitate transportat et transfundit Jurisdictionem ab Omnibus cujusvis Impediantibus quorumvis personarum Causis Dotis Literis Dammis Imbursis quibus Ubique Reperiebit Suis cum Patentis Et ab præstetur Sibi Sufficientes ac plenarias Satisfactiones Et ab Rede Dobrenicki Signatorio Commissionis Serenissimi Principis Gadomski Regiæ Cancellariæ Regn

NB: S. Paulus Wotowski alum Michaelis Filius Sanus pritus Rodo
Rõl Curia Ipse instantium Antonium Suj Antistyolli Vexillifer
Supremus Plus Plurium ad Valentini stium et Suj Unus Secretarius
de Summis Infrascriptis primia quia Ducentorum Sexaginta aureos
hungaricales Die Tertia Mensis Septembris 1776. Altera cum
Ducento Quadraginta aureis hungaricalis Die Vigesima Mensis
Ejusdem 1779 que Ao Tertia denique Centum aureos hungaricales Die
Decima Mensis Ejusdem 1780. Ab Scripta Manualia pure de Mense
plurium Hilarij Dapiferum Lauskronensis Testatoris qui
manum Penitus Vite finem ac se Ante matura Contractis Filius
mentis Civitis Diarchi Judicij Suj Loci in Causis Die Vigesima
Nona Mensis Obitus 1779 de vita e Rebus abluna, et Jpse Pls ab.
altera Lato cum Provisione ac Lecta Pena Qualitercumque Massas
Pleures Adjudicata et Solvi jussa Sub levali Summas Easdem
cum petitione Jpsi petitam explanatam et Sufficientem Satisfa
dictione qui dat Emittit Literam alestat Jpsi Suil. exponential
Regiam Supra scripti Diarchi de Maenen cum publicatione
Supra Jnarratam Vitti Capital et Vini Libet proptum et Jnovum
nihil pretercinia Sibi Regnantes prime Suis Quia Jpsi Jus
formanes Eum manifestatum Coram Actis Curiis Plurium
et Pls Suj Rodis Super Die Vigesima Tertia mensis Junij
1780 Ao Ex Pls Suj Rotis Contra Eum ytis non Solutionis
plactas Summas in Termino Satisfactionis cum publicatione
pend Bandonis Interposita. S. Wotowski mpria

NB: S. Antistitius Ludovikli Dargnes et Vice Regens Trini Pthis Plurium
Actis presentes Die Decima Vita ad mensis et annis Currentes Illus
ac Adm Rndum Joannem Bogurski Proptum Jurisconsultum Specialiter
Jnscriptas Plurium in Virtute Supra dicti Diarchi Curiis Plurium Jnde
Cujus Illus Dñi Rndi Joannis Bogurski Sanus pritus Rodo Rõl
Curia Ipse S. Paulum Wotowski de Michaelis Filium Benevum.
Die Ipse S. Paulum Wotowski de Michaelis Filium Benevum.
Ordo Obligationem Prosperum et Suj Unus Secretarius de Cunctis de
Summa Mille Septentorum Florenos Pol per dictum Illum Mpium Joan
nem Bogurski Palatinum Plurium Actis Jurisconsultum in Quadrennio
Gubernandum expirandos Cunctis Annus Jnscripta Suj Ptis Principali
provinciam Dicti Curiis Plurium Die Decima Nona mensis Julij Ao Cur
rentis inter Eumes Rndum Bogurski ab Una, et Jpse Pls ab altera Lato cum
Pacis prima Lite Jnitam Mensis Pol Altera cum Duplici Qualitercumque
cum Mensis Pol ab Jpsi Suj Rotis Principali Adjudicata, nec non Conde
mnandis Coram Latis Curiis Plurium Die Octo mensis et Annis presentis
per Principalem Super Eos in Jnde Satisfactionis Circa Maenen allen
ta et publicata et levatum Censum pro quatuor Annis a Sumpta Summa

Pelsoi

Ladeza Judicium Debitum Summam Ducentorum Viginti Quatuor
Florenorum praetendens, plenariam et sufficientem Satisfactionem
quoad Causam Juxta Edictum Liberum Arbitrium Judicis Petit ac praemissa
Pignora Supra Acta Exacta Petenti ac dicta Condemnationem
que Ut Justum Causam Tollit Quod Humiliter Petit Petitum et Jterum
Petens Sua ac Nihilominus Memoratum Causam Ultimum Juris
Petitum Petit Petitionis Sua Omnimodi Petitionis Juris
Sui Transfert et Transferendo Petitum Petitionis Petitionis Sua Petitionis
Petitionis Formam.

Dictinsu

Sua Cura Rybicka de Thome cum Joannes Mariannes Ossowska procuratrix
Filia olim Joannis Thomae Rzeszotki relicta Civium Civitatis Leopoliensis
Litis Rite Petit Joannes Mathaeum (Matkowski) et Joannes
Stanislaus de Sutima Castrum Urgenti Horodensis Palatinatus
Sibi Litis Actis praesentibus Pagina Die Decima Octava Mensis
Octobris 1770to ad Inscriptos Decreto Judicij Sufficiendo Octava Mensis
Januarij ad Diem Septimo 1770to Interne Litem ab una et
Cum Pte ab altera Sibi Litem ab Ipsis Decem Pagina Lytis Triplex
Marcas Polonicas Adjudicato et Sibi Ipsi Judicato Cum Mandato
Coram dicto Civitatis Pleuae Die Vigesimo quarto Mensis Junij
1770to ad Petitum Petitum Petitionis Petitionis quarto Mensis Junij
1770to ad Petitum Petitum Petitionis Petitionis Petitionis Petitionis
nio cum publicatione Petitionis Petitionis Petitionis Petitionis
Summam Petitionis Petitionis Petitionis plenariam et Sufficientem Sa
tisfactionem quoad Petitionis Petitionis Petitionis Petitionis Petitionis
Petitionis

Ego Matheus Kouçichi olim Lucæ filius cum
olim Ja Marianna Kouçicha procreatus cum
pater AR quæ Ego Ja Paulus Mizerychi olim
Valentini filius et olim Ja Marianna Kouçicha pro
genitus et eius Tutor Juratus Tutor et Inte
grar Curator quas mobiles et Immobiles Paternas
matern[as] hereditates Obligata te recognosco Ego
Matheus Kouçichi et Obligo me Ego Paulus Mizerychi Tutor
Matheus pro Parente meo Curatorem Jam ex
pirato pro Parente meo Curatore
nata Lucæ Omni et integro Jure Dominii
proprietate pro prigenitale titulique hæredi
tario ac cum Omnibus casuum Sectionibus ibi
titabilibus Usibus fructibus et Commodis ad
posse Arei edificijs pertis Agris Pratis
Campis Sylvis Bemis rubeis remanentibus Jda
ginibus aquis Stagnis Piscinis Piscibus flu
vijs Flaminibus aquarumque juribus de
curentibus attinentijs et pertinentijs Gene
raliter universis subditis denique Curabi tam
in præsenti residentibus quam pro tempore exis
tentibus pueris puellis Domesticis pitis pro ea vis que
appellitatis d'omestica pitis pro ea vis que
Lucæ jacentibus [illegible] ad Altima vite sue prosperitate tempore
ter adeo salubriter
va ri cuiq Solutionis se se extendit declarans esse
cando et exigendo Prælegendo Contractus de
Data cuiq in Kouçichi die Sexti die Julii mensis
Octobris Anno presenti Ego Ja Matheus Kouçichi et
cum Ja Paulus Mizerychi vi ti et Tenori
pro Tutrix presentis Instrumenti Sub Actis nobis
rata dat do red vendit et quen lib et resignat
pe petuis et præsentium Intervivos nec et nunc
admittit Curiis nem generalem et exclusionem
specialem ab Omnibus in genere Impedimentis
quæ quovis Temporum Cavet et se Juris Curi
Actis ejusque ad Annos Tutelæ pro juribus
aliquæ expedibit Lucæ cum Patentis et
Ego Marianne Chabcurka requisitus Curia
Matthy Kouçichi id.

Ego Jam Matheus Kouçichi pro ut supra
cum pater AR quia Ego cum Ja Paulus
Mizerychi pro ut supra et Ego Stanislaus Lucæ
nus Ego Ja Marianna Kouçicha Curia mea et Ego Curia
Origichi Obligo Tab pro meliori Securitate ni Bemi

Generosus Quartus m. Pthe Pluen ed Dithictus
mezen Karig cuin Comisten Cris d et Jacen
Conspectu rei gratonio mihitu canung Lechaun
mi Generosus Quartus Jrê Thê Olim Anno mezen
Jm ee reognezen abuna et Cuna Jm Pate
lua Mig cyrichi parte ab altera mihi et Lan
senpto Libri g mezen hedie mo cum Certa vo
rato Contihta et Conditato ab Cuatan Cum
mam Mille Decuato d Uzenti Pluz Pold Jm Alba
Summam Mille Decuato Pluz Pold Jm Ma
rianan Chabenska Cui reognezen Centem reci
uen mi pundo relictam superstitem pneth Jangue
uth plenariam et Cuthuin Cath Partid nem
quital emittit et liberam absolutionem que
faut ac pronuntiat perpetuo et mi Cuna
pnezen sua reognithone pnemisa firmaq
Mathy Jacuj chi ed

Jrê Salomea Jri Valentini Starzenski et Monica
Jri Stanislai Pomianowski Conthes Bnidzinskie
olim Paulini Filiæ et olim Jrê Luciæ Bronikowskie po
goriske in Cathâ cameræ Masou Sueven Cane
pitte Pol quæ Jprea Jrê Joannem Kanow
ski olim Andreæ Pthoin cam Jrê Luciæ Kanow
ska in primo matimonij thoro procreatos Pratres
suos abutrinos et cuius Utnos Succes fures de
Summa Centum Quinquaginta Pluz Pold in Ante
pe Jrei Starzenski et Pomianowski Manthis pro
ced Jrâne Dnus olim Jm Paulum Bnidzinski reu
gnozen Pactum Actis tante Quietationis manuali
Die 8ta Augusti 1780 Uno Anno in cem cuius den
Jpsam Januarii Data Lecta Decem Octobris
Cen Pluez Die Decima nona mensis Julij Ao
mezen Jm pilitatum Jm Joannem Starzenski
ab una et te reognezen reognezens Manthis
parte ab altera pte Quietationem de pfata
Summa Coram Actis Cuthis reognezens Actor mi nan
do Summa cuius Summa mi Cate Cavetis per
od Cautan cuius Die hodie Cadem mperatam
Quietant emittunt et liberam absolutionem que
faciunt ac pronuntiant mperam pfati de
Cretti Voluntes Cupiant et Cognitam perpe
tuo et mi Cuna pnezen sua reognithone pre
misa firmaq Jrê Salomea y Monica Bnidzinskie ed.
Valenti Starzewski
Stanislaus Pomianowski ed.

Spā Marianna Chamynska Anni Ricplej cum d. Spā Barbara Pawlo-
uska. privarcta. Iohannis Dni Stā Casimiri Sanctitor Vita Sancti cum Iama
ti Stanislaj Jablonski Catharinae Magdalena Iamati Petri Malino
uski Calvariae Locorum Conventum Chamynskich Soror germana. et Sanctae
Naturalis primi ab Ignatio Valentini Mashaynski Sandomiriensis S. Martini
Genuli. Testis ad praesens solemnis Joannis Dziedzicki Cameras ui Aulae
Ejusdem Suj Manti Iama pitti Indo Rect. Laurentius Joannes M. Paulum
Sulkowski Dapiferum Lukowiense Anni Rect. Ignatij cum d. Ma
rianna Rosenowska procreatum Solum Sonum Sempiternum ac Solitum
ui Bonis Hollenus Kwasiegymno. Pawlecki Sibi habendum et Ejus Usus
Fructus de Summa. Centum Septuaginta Unius Florenos et Septem
Groschorum ac Novem Denarios Successoribus Ejusdem de S. Casimiri Chamynski
ac quotus binis primis Septembrem Florenos Groschi Viginti Septem
Monetalium. ac Denarios Novem. S. Annae Iamati Stanislaj Jablonski
Altera vero Simili Septembrem Florenos Groschorum Viginti Septem
Pfone ac Denarios Novem S. Magdalenae Iamati Petri Malinowski
Casimiriano. Chamynskim. ab Ipso Decreto Condi in Fundo Bonis
Kwasiegymno. Jerzycki Feria Secunda pā Dnī Sancti Mathaej Apti
et Evangelistae prae Sabiet Dei Virginis Quarta Mensis Septembris
1700mo ad Inter ui Rotem ab Una, et Eum ac alios Pleb ab Altera
Per offri Notarii sub Cane Plebanensis Ad actaj Feria
Feria Secunda pest Dnī Sancti Agnethis Virginis et Martyris
prae Sabiet Dei Decima Quinta Mensis Januarij 1701 Ao per
Oblatam petitae adjudicatis et Sententiae Vicariatus ac post per Dnī
Antecessorem Zakrzewski Vicarium Regentem loci presentis ui Verbis
Specialis Plenipotentiae per Rmum M. Sulkowski ui personam
Ipsi Reverendi Attestante Manu Ceram Actis Cancellariae Plebanensis Feria
Secunda pest Dnī Invocavit Quadrag. prae Sabiet Dei Quarta
Mensis Martij Ao Dom per Exscriptum Dnī Zakrzewski
Dnī Allegati Mihi Sulkowski Canonicum Sandomiriensem S. Casimiri Cha
mynski ac Iamatos Jablonskiei Malinowskie in Dnī Salvatoris
Edicto cum publicatione pone Solitum Interpositae ad Cancella
riam Cancellariae Plebanensis Comparitae et praesentatae et immensa petitae
Cancellariae enumeratio ac Sigillo Castri Plebanensis Cera rubra Ex
pressa obsignatio Clausulas Summam ac quotas praestitamq;
plenariam et Supplicem Satisfactionem ac Sebacentam
Expensas Summae ac quotae Dei Hodierna per Ignatium Kwa
siegowski ui rem Suae Gentis ui Scribus Dnī Wilkowo Mitoki
et Kwasiegymno. Parochiae et Harmaniae Quaepone Inscriptionem. Quidad Emittit Liberos
absolutionis Sanct ac monumentis fine hil Interciso Sibi reservans
in Spem Suae Egrae praempta Sirmanes Perpetuo Mansuros.

Marianna z Chamynskich Dziedzicka st
Jan Dziedzicki st

Ignãa Marianna Sumanska Alm Comitantissa ex ob Ignãa Franciscã Oscilka pgenita Filia, Virgo Innupta in Aptã Sti Josephi Oscilki Avunculi Sui Nãa patre Rdo Rõt Dnõ Josõ MM. Romualdum Subjudicem et Paulum Judicis Foreo Vispogradensem Filios Pauli Filio Civis Unius Succivici de Summa nulla Nona gnita Unius Florenor Insperum Septem Polonicalis ex Magni Summa tam Anguali quam personali Iniuni Milliem Denarium Septuagenta Trium Florenor Insperum Vigesti Unius Polone se Poten Liga SS Amam P Petri mesurisli Resalium S Simonis Kary Lausli Comes Sumanskis Sonco inter se et Sui Rotis gerina nas aequalites ex Bonis Jabemus Respicientis Denarii Condi inspan do Denorum Laborum Jenia Tertia pers Dnõ Sancti Bartholomaj nemps Dni Vigesima Octava mensis augusti 1702mus. Intime Rotam ac Partum et Actis per Officium Notariatus Civis Subinen plato ad Acta Civis Plasnen Dnõ Ota pert Dnõ Reminiscere Quadrum prõ Subiect Dei prima Mensis Martij 1702do Aõ per Obtatam pernicta ab Civis Parente Sibi Rotis Adjudicata et Sibi ex Dñi provincia demandata obtentam Summam Civis Prostrangi plenarian et Sufficientem Satisfactionem ac Sibi certam per ipsatum Sui Rotis Avunculum in rem Sui principa Summa ex Bonis Mobi pronisionem quidat Emittit liberasse absoluit ejusque et quitat Rigorem Signatis Decreti Capsat et Mentifical. perpetuo et Sa cuum N. Salomonius Civis Engrõ Judicum Summam. in per sonam Nisi Conradi Hadzubowski pervolvere cum omni et Integro Jure Sue transfert et transfundit plenarie et in effectu presens Sua Regrõ principa Jurante. Et Mpcum Paulum Kadzubowski Judicem Item Vispogradensem Parentes. Et demandibus plibati Nisi Subjudicis.

Marianna Sumanska m.
Josef Oscilski

Tomasius Antonius Jankowski de Podgorzec ob Joannis cum ob Laberiosa Marianna parentes Filius persona libera nulli Dominio Subiecta per Compulsum nec Coactus aut aliqua Dolo Error Circumventus Sed Spontanea et libera voluntate palam publice Rõt Dixit Ipse Considerans Cum da Infertunia Super hominibus Domorum Solitas Exis quales hactenus quidem Testimus et Servitus Sub Dicto Domino Manere quam hinc et illuc per Orbem divagari Jam Ea mente et de facto Sti Eduardus Malowski ob Caroli Filius et Ipsius Unius Successibus se et Subiecit, omneq; Manci pat lum ei se Posteros, Suos Assumit. Offerendo se Ea Omnia quae per Vera et Indubitata Subditos impunitanja Dominos et Dominia Dominio Carentibus

Praesentibus

peragi Solent Expleturum et Expediturum sed hac Sua
prti Recognitione ad pmissa libere et benevole accedere
Antoni Jankowski st

Actum in Raciąż in Terminis Communibus Ter
restribus Plocensibus Districtuum Raciąziensis
simul et Plenscensis Feria Tertia ante Festum
Sanctorum Simonis et Judae Apostolorum
scilicet die 26ta Mensis Octobris Aō Domini
1784to protracti

M. R. G. Providus Joannes Kiszlinski de Benis
Ciecierski Authus et Juratus palam recognovit
quia Ipse habitis secum NN. Romualdo Nie
sułowski et Joanne Lutomirski in audientiis
Testimonium sibi adhibitis ex requisitione
Officiosa G. Mathaei Niesułowski fuit in
Benis Lempinsko Die Vigesima Mensis July
Anno praesenti et Ibidem Condescendens praefa
tum requirenti in Pessulas certas in aliq Benis
Lempinsko sitas cigere Resignationis Coram Actis
Crez Plecz Die Decima Septima Mensis July
Anno praesenti per Gnum Albertum Ciecierski in
rem eiusdem requirenti super pessulas certas in eadem
Donatione expressas recognitae intromisit in ve
stivit et in reali pacificaq possessione nemine
impugnante nec contradicente reliquit de quo praesenti
Jd Mtis fecit relationem

GG Franciscus Ubysz olim Jacobi Filius cum
olim G. Petronella Chyczewska procreatus Mari
tus ab una et Joanna Zglenicka olim G. Alexan
dri Zglenicki ex Gra Eva Bronowska progenita
Censens parte ab altera alias Invicem Conviges
sani pltes RR quia Ipsi Omnium et Singu
lorum Bonorum suorum mobilium Immobilium Pater
nor maternor haereditate Obligatae habitae et habenda
Summarumque quarum pecuniariarum ubicis locorum
haerenti Inscriptae et Inscribenda nec non Auri ar
genti Cupri aeni Stanni vestium vestimentorum

Clenodiorum Inventariorum denique omnium ac totius et integrae substantiae supellectilisq domesticae ad ultima vitae suae tempora adcitalitatem faciunt et inscribunt praesenq suis recognitionibus ad praemissa libere et benevole accedenq.

Franciszek Ubysz rt
Joanna Zglenicka rt.

Gnosi Adamus Gościcki olim Joannis Filius ex olim G Cristina Strzegowska progenitus et Lucia Kroczewska olim Gnoserum Mathiae Kroczewski et Catharinae Cywińska Coniugum Filia Invicem Coniuges ab una et Thomas Zgliczyński olim Pauli Filius ~~et~~ Marianna Strzegowska olim Adami Filia primi olim G Limeni Chyczewski secundi olim G Caroli Karski ad praesens tertij nuptus Invicem Coniuges sani praeter RR quia Ipsi se se mutuo et ab invicem et quidem Gnosi Gościccy Coniuges Gnoses Zgliczyńskie atque Gnam Marianna Chyczewska Virginem Innuptam de Paena Cauplici Jam autem Gnosi Zgliczyńscy Coniuges Gnosi Gościckie de Paena Quadruplici Quatuordecim Marcarum sibi ab invicem pro violentijs Decreto Condzli in fundo Bd Mysthowo Pobodze Szczerby Die Undecima Mensis Augusti Ao pxe elapso ~~Mi~~ 1783tio Ipsi se recognoscen ac alios pro lato Actiq Cra Plura Die Nona Mensis Xbris Ao eodem oblatuato adiudicato tum quoque utraeque Parte se ab invicem de Sessione Turnica praemisso Decreto ad explenq Invincta Protestationibus ac quibuscumque Querelis hoc in passu cenq se factis Quietant emittunt et liberos absolutosque faciunt ac pronuntiant rigorem suprafati Decreti Condemnationem in Ipso Satisfactorio super praefati Gnosi Zgliczyńskie obtentam tum Scriptum per Gnosi Zgliczyńskie in rem Gnosi Gościckich recognoscen ~~datum~~ super Quotam Quinque Aureos hungaricatos datum ac quemcumque processum tollunt Cassant et mortificant perpetuo et in eorum praesenq suis recognitionibus Commissa firmanq. Adam y Lucya z Kroczewskich Gościccy rt

Jemasz y Maryanna z Strzegowskich Zgliczyńscy Małżonkowie rt.

G Antony

G. Antonius Stomkowski ob Valentini filiu-
cum ob G. Eva Gosciensk[a] peccatus Sanus pttr
Rid. Dna Ipse G. Antonium Sigmigtho-
wski ob Thomae filium ex ob G. Theodora Nie-
droska peccatum Sortis Bonor. Witkowo
Mitaly haeredem ejusq. Successores de
Summa Centum Sexaginta fl. Polon.
de majori Summa ~~Cent~~ Trecentor. octua-
ginta fl. Pol. ex ~~deportato~~ onere ob G. Petro-
nellae Charzynska G. Alberti Bojanowski
Consortis per eundem G. Bojanowski Maritum
deportato ~~[illegible]~~ Complanatione Certa
sub die 14 aprilis anno 1778 in Witkowo
Inter Eundem G. Albertum Bojanowski Suprafa-
tae ob G. Petronellae Charzynska Maritum
protunc Viduum Juribus ab ob Consorte Sua
uti Sortis dictor. Bonor. Witkowo haeredissa
gaudentem ab una et se Rnter ac G. Sigmigt-
howski Suis et Consortum Suor. nnibus parte
ab altera infecta agnita ~~[illegible]~~ et per
Cessionem Coram actis Castr. Nocz. Feria Sexta
ante Festum Nativitatis Sancti Joannis
Baptistae Scilicet die vigesima prima men-
sis Junij anno 1782 per praedictum G. Boja-
nowski in rem recognoscen. et Eiusdem G. Sig-
migthowski recognita per medium ad se Re-
cognoscen. deventa derivante Contractu resi-
gnatorio Sub die decima sexta mensis Junij an-
no 1783 elapso Inter ~~[illegible]~~ G. Josephum Boja-
nowska Suj Rntis Consortem ab una et Ipsum
parte ab altera Conscripto actis praesen. die
decima octava Eodem anno roborato per Eundem
G. Sigmigthowski ad pacificandum Coassumpta
et inquietatione Sub uno Eodem Contractus
roborationis actu in rem ejusdem G. Sigmigtho-
wski de praetio Sortis Bor. Witkowo Mitaly

per Suj Rntis Consortem recognitam Indigi
tata attestante scripto manuali Placid die
22 mensis Julij anno prdcto in vim quieta
tionis per se Rntem Ipsi dato Scli Rnti
Exoluta ob realem ejusd summae Centum
Sexaginta flor Pol enumerationem quietat emittit et liberam
absolutumq facit Cessiones Contractus quae
ac quaevis manualia et authentica documenta quo ad
summam praemissam spectat tollit cas
sat et annihilat nihil praetentioni
etiam intuitu provisionis Scli Relin quen
do praedcta sua Rnc praemissa firmam
Antoni Stankowski

G Marianna Charzynska od N Nicolai Cha
rzynski ex od G Barbara Kaczkowska pgeni
ta filia primi od G Valentini Machlinski
secundi od G Martini Gorecki Tertij ad praes
sens voti G Joannis Dziedzicki Consors
Ttma in assia ejusd Suj Maritt Lana
ptr Rsd Qua Ipsa G Ignatius Kwasie
borski od Stanislai cum od G Eva Nie
sułowska procreatum ejusq Successores
de Summa Centum Nonaginta Septem
florenorum grossorum Trium Polon actis praedcta hic
in Reciqe Feria Quinta post Festum
Sancti Luae Evangelistae scilicet die
vigesima prima mensis octobris
anno Currenti praeterito Septimanae
tractu modernorum Judiciorum Immediate
elapsae per Ipsum Scli Rnti in Bonis Zut
kowo Mitaly Kwasieborzyno obrypne
Parchacze et Karwowo expendenda
provisione Simplicis debiti Inscripta
ablevatam Summam Eandem et Subsecuta

et Subsecutam per G. Rochum Machcinski Rnti
filium in rem Rntis ejusdem summae Inscripti
onem quietat emittit et liberum facit Inscri
ptionem debitoream tollit Cassat et an
nihilat perpetuo et in eorum Pone
sua Rne praenissa firmam

Marjanna z Chorzyńskich
Dziedzicka
Jan Dziedzicki mąż y assystent

M. R. G. P. Gaspar Bojarski de Bojanowo
Gordzie auctor et Juratus palam Rit
Quia Ipse Kalt. Sec. W. W. Stanislao
Szymyszkowski et Joanne Rylicky
in evidentiis Testimonium assum
ptis ex requisitione officiosa G. Pauli
Zołtowski Vice Notarij Loci Pr. fuit
in Bonis Bojanowo Gordzie die vige
sima prima mensis Junij anno praes
tis et Sedis Condescendens vigore Con
tractus in ordine resignationis Sor
tium Bonorum Bojanowo Gordzie et Wuy
ty et Rechulty Inter GG. Franciscum
et Bartholomaeum Wichel abuna
et G. requirens pars ab altera Conscri
pti et Confecti manibus Partium et
omnium Subscripti Cundem G. requiren
tem in Praefatos Sortes Bonorum Bojano
wo Gordzie Wuyty et Rechulty In
tromisit Investiuit et in reali pacifi
cam possessione nemine Impugnan
te et Contradicente reliquit de
quo Ejusdem Mtis Relatio

Actum in Bilsko in Terminis Com
munibus Trium Plocensibus Districtu
um Bilscensis simul et Plocensis ~~una~~
Feria Quarta Ante Trium Sanctae Agne
this Virginis et Martyris proxima
scilicet Die Decima Nona Mensis
Januarij Ao Dni 1785 Celebratis

Coram Mci Joanne in Krasniewo Gumowski
Judice Antonio in Wozniki Wozniski Subiudice
Francisco a Ciołkowo Ciołkowski Notario Ter
restribus Plocensis

M Stanislaus Duczymirski olim M Joannis
Duczymirski Suppae Salinariae Plocensis Notarij
Filius ab una et Gnus Paulus Kurowski Gsi
Mathiae Kurowski ex olim Gsa Catharina
de Miszewskie matrimonialiter procreatus
Filius parte ab altera sani pltis RR
quia Ipsi se se mutuo et ab Invicem et
quidem M Duczymirski praefatum Gnum Kuro
wski de Summa Undecem Aureorum hungaricae
Scripto manuali Plocie Die Decima Mensis
Januarij 1782do Ao per eumdem Gnum Kurowski
in rem totiesdicti M Duczymirski dato soli
assecurata Deinque Judicij ~~Trium Plocensium~~ Officij
Crenae Plocensis Die Decima Nona Mensis Julij Ao
proxime elapso 1784to Gnum se recognoscere
ab una et eumdem Gnum Kurowski parte ab altera
prolato una cum provisione ob eam Summa
provenientem ac Poena Triplici Quatuordecem Mar
carum Pol in Sublationem Trinae Condemnatio
num ex instantia eiusdem Mci Duczymirski
super praefato G Kurowski obtentae et pu
blicatae cum Secretiva poena Vita trium Mar
carum Pol adiudicata et soli Invincta ~~Jam~~
~~vero Gnus Kurow~~ tum et de Condempnatione
in Tmo satisfactorio obtenta Jam vero Gnus
Kurowski praefatum M Duczymirski de Maioni
bus quibusvis ea in Circumstantia ex persona
sua leg eumdem facti et Interpositis ob leva
tam Summam eamdem cum provisione ac poe
nis

nis praestitamque sibi ab Invicem in hi
ta praemissorum sufficienter ac plenariam satis
factionem quietant emittunt et liberos ab
solutosque se se faciunt ac pronuntiant
rigorem suprafati decreti totumque Processum
ac Maaones tollunt Cassant et mertifi
cant perpetuo et in aevum praesentes suis
recognitionibus praemissa firmant. Sub
praemissum.

Stanisław Duczymiński
Paweł Kurowski
Stria.

Gsi Paulus Kurowski G Mathiae Kurowski Filius
M. cum olim Gra Catharina de Miszewskie procreatus
~~Filius~~ ab una et Petrus Cieszewski olim Ludovi
ci Filius parte ab altera sani pollet Recedendo
recognoverunt qui Ipsi se se mutuo et ab in
vicem et quidem praefatus Gsus Kurowski Gnus
Cieszewski de Causa et Actione Judiciaria in
tuitu extraditionis Equi primitus ad offm
Crcz Plcz instituta ac post pro Judicijs prae
sentes intentata utrique autem de omnibus ma
nifestationibus ac decretis quibuscunque hoc in passu
subsecutis ob initam Jnd se Amicabilem Com
positionem praestitamq sibi sufficienter ac plena
riam ab Invicem Satisfactionem quietant emit
tunt et liberos absolutosque se se faciunt
ac pronuntiant processum quemvis Decreta ac
Maaones lege se ab Invicem factas et Interpo
sitis tollunt Cassant et mertificant nihil
praetensionis sibi ab Invicem reservando Pro
suis recognitionibus praemissa firmant

Paulus Kurowski
Stria
Piotr Cieszewski

~~Mcus Pancratius Karniewski Dapifer Sieprzenen~~
M.M. Franciscus Olendu. Sopra Joan
nes Joannes Bellator Racząszewski Fratres in
ter Se germani Rusaszewscy. Od Stria

Trau

Mcus Pancratius Karniewski Dapifer Sieprz
Ob Mci Victoris Tadei Karniewski Notarij Smis
et Crcu Rosanae Filius ac Ob Mca Sophia No
uowiejska pgenitus Suo et Mcae Martianae
Rosciszewska Contis suae Nrae Sanus prlitis
existens Rdo Rvit quia Ipse MM. Franciscum
Chnae Sieprcnae et Joannem Pocillatorem
Rangzeum Fratres inr de germanos Rosciszew
skie ob JM Francisci Ignatij bini Nris
Junosza Rosciszewski Chni Sieprcnae cum Ob
Mca Teophila de Mudorsy procreatos Filios
et Eor Utmos Successores de Causa et Actione
Judiciaria Intuitu Exclutaonis sui Rntis Absq
Contis ~~in Judicio pscnae~~ vertanae vigoreq
Decri Compromissorialis in Fundo Br Boro
wice. Die Tertia Mae Augae 1784. Inter Se.
Rntem et Absenae Contem ab Una et Eosae
Mcos Rosciszewskie Plo ab altera emati
tum Condemnaone in Trno Satisfactorio
ex Plo sui Rntis. et Absenae Contis super
Eisa MM. Rosciszewskie per Jnae Decnum
designato obtento. ~~alijs~~ Quietad emittit
ac liberos absolutoq facit ac pronun
tiad. Maones ac Trnos eo Intuitu ex
Plo sui Rntis. et Absenae Contis. conae pfa
tos MM Rosciszewski illato cassad et
annihilad. ~~pert~~ perpetuo et in aeuum
pscnae sua recognitione pmissa fir
mante pro qua Pacem cavet et se
inscribit N.

Pancratius Karniewski Dapifer Sierpe Pttus Plocen

pz Jenù Albertus Malisrewski et Agnes Cèsrewska
olim Alberti Vihè Sertùm Benevon Cèsrewo magna
et parva hereditja olim Gè Antonij Cèsrewski Burg
Crene Plocens sterilitèr de hac vita decessi Sever Pa
truelis Alèis Jnviem Cenuiges et quidem Cenem in
aptiè sui Mariti sam pulter R. R. quiè Jnè Mè
Paulo Podwarski Vice Notario Jnè Plocens et Dnè
Martini Bilis et eius Uxoris Successibus Dhuè Cas
simirum Ferifabrum olim LL Jzeptis Szyè et Le
cij Cruiegum de Bonis Cèsrewo magna Subditos
Filium unicum cum Cente ac Liberà videlicet Stephano
alberto et Juliana alijs Papillis de Bonis eisq Cèsre
wo magna Subditum suum hereditatem adpertens
in Bonis Przechowo Cemmanens Jam ex nunc cum
omni et Jntegro Jure suo dominio proprietate proprie
quitate, titulogue hereditè ac cum omnibus eorum
Subditum utilitatibus suis fructibus et Commodis
aut pote diemum habendis cendis dandis Deo meè
tributis Cunctis Jac cuncta obedientia et Subditura
Cmethonali per Jpsi prestari solita mihi Jnè domi
nij proprietatisque Juis reservando aut modo quouis
excipiendo donando vendendo Jnuitè et resignando per
petuo et irrevocabiliter ipsa
mihi ac meos Deque sub damnis Jnibus promittens
ubique respondebunt suis cum Pertenis Frebusque
eorum proprijs et de pellectili domestica
Woyciech Malisrewski et
Agnieszka Cèsrewska vt.

Jtem Nicolaus Brylinski Nicolai Brylinski filius
Elect olim Catharina progenitus Persona libera nulli
dominio subiecta non coactus nec Compulsus nec quouis
Dei errore circumductus sed spontanea voluntate sua
palam publice ac per expressum recognouit. Dens Jpse
Considerando Cunctas Jnfrascriptas ex per Subditos dictos
dominij Carens dominari solita ego mecumque habito
quid bonis et secundis sub prospectum Domino mane
re quam huc et Illuc per orbem divagari Jam ex
nunc et de facto ac Jpso Petro Lesczynski et eius
successoribus subdit et dedicit omnesque manci pa
tum mihi ac Cessa loa quum mihi ipsis ac pro rem et Jpsa
litate subditis ac tradit offerendo ac ea omnia que
per vens et indultatos Subditos prospectarijs Domi
nis prestari solent cum suis successoribus expedi
mus pene hac sua Personali recognitione Jmpsa formam
et cum suis successoribus Nicolaus Brylinski vt.

Ego Mathias Kazmirczak Persona libera nulli
domino subiecta non vocatus nec compulsus aut quidam
dolo error circumductus sed libera ac spontanea voluntate
palam publice libereque recognosco Quia Ipse Deus vide
rando cuncta misertus super hominibus diversis Domini
Caesar dominari solita eosque praecultis habito quod
futuris et seculis sub pro prietario Domino manere
quam huc et illuc per orbem divagari Jam ex nunc
et de facto pro Paulo Zolinski civi Rotano Pri
Plenz et eius Uxori Susannae prius et Judi
catu subdito se tradidi et subiicio omnesque mea
cipatum ri se ac suos pueros suos hac summit esse
endo se ea omnia quae per subditos proprietarios
dominii peragi volent expletuum et expedimum
pere hac sua pri recognitione premissa firmans
Mathias Kazmirczak rd.

Ego Antonius Jamitkowski olim Andreae filius
ex olim Ego Catharina Uniszycha primi olim
Joannis Puski secundi olim Jonis Alberti Lubo
mirski tertij adpraesens voti eiusq olim Andreae
Jamitkowski Conte in tertio matrimonij voto proge
nitus canus pilter R.R quia Ipse Deus Adamum et
Petrum Dobrucialskie olim Petri filios cum olim Ego
Julianna Puska procreatos et eorum Uxores Domi
de summa pervagata Dei Plenz propterea Ire
ducem Lubi unius Pold et summi bini Primo
Praesentes Plenz Pol Actis Cz Plenz Pra Leta post Pri
Sanctae Agnethis virginis et Martyris Ao Dni
1730 per olim Nobilem Joannem Puski olim Ego
Catharinae Uniszycha primum virginis Jo nuptae
Centi vero quae futurae recognoscunt Matri Jonea
altera Quingentum septuaginta Ejus Actis eius
Ecen Plenz Pra Sta post Pri Divae Annae Gem
tricis Germaniae Ao 1732 per eundem olim Jonis
Joannem Puski praefatum Ego eorum Dobru
cialskich Annae praefatae olim Ego Catharinae
Uniszycha Jonis Actis recognoscunt vero Matri in
Bonis Pueltis apprecata derivare se recognosc
enga Successores ex primo et secundo thoro pro
cedere ultra Summas primam Ducentos Ejus
per eandem Ego Catharinam Uniszycha olim Jo
Alberti Lubomirski secundam maritum eius Actis
Ecen Plenz Pra Sta postridie Festi Praesentationis Be
Mariae Alteram eiusdem Centum Quinquaginta Ejus

itidem eisq Actis Cap Plcq Feria Sexta post
Fm Conversionis Sancti Pauli Aō 1747mo per
olim totiesdictam Gnā Catharinam Uniorzyska
olim Gnō Andreae Aniołkowski recognoscens Pa
renti medio Simplicis debiti Inscriptas Concernens
ob levatam Summam eamq Nonaginta Sex
Flor Grossos Tredecem ac Solidos Unius Pol
de manibus solidis med Gnī Adami Dobrosielski
praestitamque sibi recognoscens etiam intuitu
Provisionis sufficiens ac plenariam satisfactio
nem quietat emittit et liberos absolutosque
facit ac pronuntiat Inscriptiones praefatas
quo ad Personam Sui tollit Cassat et merti
ficat perpetuo et in aeternum praesens sua
recognitione praemissa firmans

Antoni Jamiołkowski rt

Actum in Sieprze in Fmis Communibus Fmibus
Plerensibus Feria 5ta post Fm Conversionis
Sancti Pauli Apostoli proxima scilicet Die
27ma Mensis Januarij Aō Dni 1785to Cele
brati

M R G Providus Martinus Rogowski de Kraiewice
Rzaki Authus et Juratus palam rnt quia Ipse
habitis secum NN. Joanne Dąbrowski et Martino
Zdziarski in evidentius testimonium sibi adhibitis
ex requisitione officiosa Gnī Antonij et Adami Swier
kowskich Fratrum Gnīs germanorum fuit in Bonis Swier
kocino Die 2da Mensis Junij Aō proxime elapso
1784to et Illius Condescendens praefatis requirens
Vigore Obligationis certae Coram Actis Crenis Plcis
Die 2da Mensis Junij Aō Dni 1783 per Gnī Ro
chum Lisowski in rem et Personas eorumq requirens
super Sortem in Bonis praefatis Swierkocino sitam reco
gnitae Intromisit investivit et in reali pacificaque
possessione nemine Impugnans nec contradicens reliquit
de quo praesens Ipse Mbis fecit Relationem.

NB. Gnī Ludovicus olim Casimiri et Hiacinthus olim
Martini Filij Fratres Gnī ex Avunculares et Amittales
Chorzewscy suis et Gnī Bartholomaei Marianne G Jaco
bi Czarnomski Rosaliae G Andreae itaq Czarnomski Dero

thae

three Casimiri Kołoszyckich Theclæ Francisci Grzeźkich Centum Valentini Agnethis Jri Martini Dg Bruschi Centi Juliannæ Virginis Innuptæ Patrum et Sororum germanarum Amicularium et Amitta linum rectarum Franciscæ olim Mathiæ Filiæ minorennis Filiastræ Cherzewskich Stanislai et Hedvigis Virginis Innuptæ Kotlewskich, Petri Melchioris Mariannæ Jacobi Sienwatowskich Centis Agnethis Virginis Innuptæ Malarewskich Casimiri Vitti Juliannæ Sibillæ Mariannæ Jri Valentini Grzeźkich Centum Ursulæ olim Joannis Drzewotarskich Relictæ Centis Viduæ Joannis et Laurentij Kozlickich Mariannæ Jacobi Zglenickich Centi Amitteæ Virginis Innuptæ et Eius minorennium fratrum et fratrinæ Drzewotarskich Alberti Kotlarski similes pro quibus parem Cavendo et Promittendo similes sani potens R.D. quia Jpse Jri Barthol. Jemeum Burgr. Cam. Plocen. et Stanislaum Fratres Jrum ac germanos Jutrowskie et cæteros Omnes Lares pares de Maione contra Cæteros Archipresbyteros Jpsa Bla ante Jm Purificationis Jllmæ proxima exhibet die Jllma Mensis Januarij Anno 1783 hio per se recognovens suo et aliorum quorum recognoscunt Cens. Cens. Jris Jutrowskie et alios de nullitate et Invaliditate testamenti olim Jacobi Grzeźkich sub die 19 Mensis Decembris Anno 1782do Centi Virginis Agnethis rectarum substantiæ tam mobilis quam Immobilis post cuius olim Jri Thomæ Grzeźkich derelictæ ac nihilominus alias Circumstantias in eas Magis expressas fusius et Invita amicabili Compositione quisland cuncti tunt et Libens absolutoque faciunt ac pronuntiant supradictam Magis rem quo ad Personas pro Patronum Jrum Jutrowskich Hollard Capland et Martinicand perpetuo et nihilominus presens suis recognitionibus præmissatis manibus.

L. Chorzewski Kanon
Jacenty Chorzewski rd.

X

Illustri Admodum Nobilis Gregorius Kotlarzewski Cantoratus Magnificus Primus Judex Pinczoviensis Decanus Lipnicensis Prepositus Opatowiensis Jri Nobili Sanus potens R. Ruszkowski Jpse MM. Robertum Grzeźkich Palatinum Volhyniæ

anteactum et Josephum Lucam meritissimum Parochum
modernum Benum Stopiro et Pietri Hueder Patres
Inter se germanos Hampenhauzen et eorum Uxores
Lucie Jones de Lamona Decem Aureorum Hungaricalium per eundem
M Robertum Hampenhauzen Vidue Palatinam debitorem ad Compartum verbale a se
rogatum, Cui parta Decreto que Judicij presens Pro
tocollum per Joan Eleandi prothonotarium Judicij die 3 Mensis
Maij Ao 1708mo in Lepne Jure recognoscentes ab una et prefatum M Robertum Ham
penhauzen parte ab altera Lata cum pena duita
septem Marcarum Polonicalium adiudicata et
solui Jussa Et leuatam Manum eandem Decem
Aureos Hungaricalium cum pena duita septem
Marcarum Polonicali damnificatum Soluisse nec
Nec Josephi Hampenhauzen presentibus que sibi
recognoscentes et ab omni Petitionis Decreti
Sufficienter ac plenarie satisfactum esse
fatentes et Cedens absolute que fatent ac
promittentes ad rejectionem suprafati Decreti ac sende
matoriam in Judicio factorum et eorundem silentio
super M Roberti Hampenhauzen obtentam tollit
Capat et Annihilat perpetuo et in omnem presentem
suam successorem hinc presentes firmas Publicationis Decreti ac per sendematoriam
ex in Judicium Decreti Prothonotarium Actam

Z. Gregorz Kolodzinski

Gri Gregorius Radnicki olim Mathei filius et
olim Gri Helena Kiczka progenitus Maritus ab
una et Margaretha de Bronickie olim Generosi
Valentini Bronicki et Theophile Gri procha Genui
gum Pikia Censore parte ab altera sani pleni
R R Quia Gri sibi mutuam et reciprocam omni
um et singulorum Bonorum suorum mobilium et Immobi
lium Paternorum maternorum hereditariorum et obli
gatorium Summarum que quarumuis pecuniarum
habitam et in pari favente Divina ope habendarum
Inuentariorum et in scribendarum rerum non Aurifex
bi Cupri aeni Stanni vestium vestimentorum Cleno
diorum Jnuentariorum denique Omnium ac totius
substantie ac pellectilis que Domestice ad ultima
rite sue tempora adquisitarum faciendi et in
scribendi presens sui recognitionibus ad prospe
libere et bene vole annuerunt

Gregor Radnicki rt.
Madgerata Bronicka rt.

Actum ut Pdossa

Actum in Plovihu in Terminis Communibus Terrestribus Florentinis Dicti Castrum Plemenitis simul et Raigrenii Feria Tertia in Vigilia Festi Purificationis Gloriosissime Virginis Marie celebrati Die Prima Mensis Februarij Anno Dñi 1705to Celebrati.

Coram Me Joanne Jankraniewa Jurowschi Judice Rationis in Wornikli Wornichi Subiudice Francisco a Cichowa Cichowschi Notario Prib[us] Plovine

---

Pród Joannes Czarnomelski olim Stanislai Filius et olim Jeá Francisca Rozyczowska progenitus et Margaretha Starczewska olim Valentini Filia cum Jeá Agnethe Starczewska procreata Invicem Conjuges et Quia Census in apeá eisdem dei Mariti sui pater Recedendo resignavit queá Ipsi Pród et Gregorius Jadomski Invest Antonij Jadomski et Anne Starczewskiej Conjugum Filio et Ipsius Utriusq[ue] Successoribus Stanislaum Bartczak de Beniowo Stanisczewskiej Conjugum Filio et Ipsius Utriusq[ue]

Plenen et Districtu Raciąsienę Consistenę sittarum
et Jacenę de Data eius in Drozdowo Die Vigesima
octava Mensis Januarij Anno praesenti Jnsi se Jnitum
et Confectum manibusque suis ac Amicorum subscri
ptum vadio Mille Centum Flor Pol firmatum in
omnibus eiusdem Contractus punctis Clausulis nexibus
ligamentis fero vadio Caeterisque Contentis appro
bant Confirmant et rathificant idque sub damnis
Trium pro quibus aliquae respondebunt suis cum Posteris
Elżbieta Pęska rt.
Fabian Grzybowski

M. Gra Elisabeth Pęska olim Petri Filia ex olim Gra
Elisabethae Kostkowska matrimonialiter progenita
olim vero G Mathiae Kurowski Relicta Censens
Vidua sana pollens RR quia Ipsa Mco Fabiano
Grzybowski Camerario Trni Zawskrzenę MM Antonij
Grzybowski et Martiannae de Przeciszewskie Jnsi
cem Congum Filio et eius Stmis Successoribus
totas et integras Sortes suas mobiles et Jmmobiles
Paternas maternas haereditarias obligatorias ~~[illegible]~~
~~[illegible]~~
dictas Gumowszczyzna Oraziriska et Gałkowizna
in Berni Pęsy magna Parva et Zaborowa in Pltu
Plenę et Districtu Raciąsienę Consistenę sittas et Jacen
se recognoscens post olim Parentes suos Jure naturae
Concernens Jam exnunc Cum Omni et integro Jure
suo Dominii proprietate propinquitate titulo que
haereditario ac Cum Omnibus earundem Sortium
Utilitatibus Usibus fructibus et Commodis ut pote
Arcis aedificijs hortis agris Pratis Campis Sylvis Ber
ris habetis Nemoribus Jndaginibus Aquis Stagnis
Piscinis Piscibus fluvijs fluminibus aquarumque
quibuscis decursibus attinentijs et pertinentijs ge
neraliter Universis nullis penitus exceptis nec pro
se Suisque Successoribus reservatis sedita late longe
Circumferentialiterque prout praedictae Sortes in suis
metis et limitibus ab antiquo extabant et protendunt
eque recognoscens Concernunt pura mera et Jrrevoca
bili Donatione Jnsistendo Contractui Resignatorio in
Drozdowo Die 20va Mensis Januarij Ao praesenti Jnsi
se recognoscens ab una, et praefatum M Grzybowskiptae
ab altera mito et Conscripto Actiq praesenti hodierno
Sac Alio quovis

sub Actu

roborato dat donat vendit Inscribit et resignat per
petuo et in eorum Intromissionem ex nunc admittit
tuitionem gnalem et evictionem Specialem ab omnibus
in genere Impedimentis quarumvis Personarum Caveat.
Ac Nihilominus Advitalitatem ad Ultima vitae suae
tempora eadem recognoscens in Sortibus eorumque Bonorum
dicti Gałkowizna et Arazińska ac in aedificijs itaque
extantes reservat et praecustodit Idque sub damnis
Trium pro quibus ubique respondebit suis cum
Posteris.

Elżbieta Pęska rt.

N. S. Eadem Recognoscens ut supra sana pollens R. R.
quia Ipsa Eadem Mcum Grzybowski Camerarium
Trium Zawskrzen. ut supra et eius Stmus Successores
de Summa Mille Centum Florenorum Polonicalium pro
pretio Sortium dictarum Gumowszczyzna Arazińska
et Gałkowizna in Bonis Pęsy magna Parva et Zabo
rowo in Pltu Plocz et Districtu Raciąsienz Consistens
sittas et Jacens ~~Contractu Resignatorio~~ eidem Mco
Grzybowski Die hodierna resignatarum Contractu
venditorio in Drozdowo Die 28va Mensis Januarij
Ao praesens Jnr se recognoscens ab una et praefatum
M. Grzybowski Camerarium Trium Zawskrzen. parte
ab altera initio et Conscripto Actisque praesens hodier
no sub Actu roborato Constituta et Concertata tum
et de Dono manicali eodem Contractu Specificato
ob subsecutam itaque Summae Sexcentorum Florenorum
Pol. ultra Onera eodem Contractu ~~[illegible]~~ enarrata in fundo
relicta et per M. Grzybowski ad Deportandum in se Coassum
pta restantem per eundem M. Grzybowski Die hodierna
Inscriptionem praestitamque sibi recognoscens suffici
entem ac plenariam satisfactionem quietat emittit
et liberum absolutumque facit ac pronuntiat
perpetuo et in eorum praesens sua recognitione
praemissa firmans

Elżbieta Pęska rt.

III

Actum in Plonsko in Terminis Commu
nibus Terrestribus Plocensibus Distri
ctuum Plonscensis Simul et Racegiensis
Feria Quinta in Crastino Festi Purifica
tionis Gloriosissimae Virginis Mariae Sci
licet die Tertia mensis Februarij An
no Domini Millesimo Septingentesimo
octuagesimo Quinto Celebratis

Coram Judicio ac M Gregorio Woznicky Vice
Notario Castrensi Plocensi per M Joannem
in Krasniewa Gumoski Judicem Terre
strem Plocensem ad hunc actum in Locum Sui
Substituto Subdelegato actisque praesentibus
Terrestribus Plocensibus pllis Comparens
M Stanislaus Gumoski ob Thomae filius
cum ob M Theresia Dramienska procre
atus Sanus Recognovit Quia Ipse Ejus
M Joanni Gumoski Judici Loci praesentis
fratri suo germano Eiusque Successori
bus Summam Suam pecuniariam Quin
que Millium Trecentorum octuaginta uni
us flor grossorum Trium Polon actis Castrensibus Plocensibus
Feria Secunda in Vigilia Festi Sanctorum Pe
tri et Pauli Apostolorum Scilicet die 28 mensis
Junij anno elapso 1784 per G Petrum Dobrski
Super Bonis Dobrski modo Simplici de
bito expendenda provisione Sibi Rnti In
scriptam jam ex nunc Cum omni et Integro
Jure suo Dominio et proprietate ac Cum omnibus ejusdem
Summae utilitatibus usibus fructibus
et Commodis ut pote Inscriptionis debi
torie punctis Clausulis nexibus liga
mentis foro vadio Caeterisque Con
tentis ex praestita Sibi Rnti per

Eundem

per Eund. M Judicem, et fratres suos
Satisfactione Credit et meretur et tenetur et
integrum Jus suum Ipsi personam predicti
M Gumowsky Judicis Loci pro se et fratribus suis per
solventi transfert et transfundit plena
rie et in effectu Cui suo Jure renunciando
ne premissa firmante et ad premissa sum
mam sibi servientes

Stanislaw Gumowski mp

Grigorius Wisniki Notarius Civit Plocens adhuc
actum in locum Mri Judicis Terr Plocens sub
stitutus subdelegatus mpria

NS. Ego Joannes Turowski Camerarius Terr Plocens Visegrodiens ad Stephani
Filius et Samus prdti Rndi Prdi Quia ipse mm Albertum Dupiserum Pe
nitentiarium et Vicarium Capitularem Cath Lucricien ac Andream Reginium Pe
nitentiarium Guardiae Sacra Regia Matris Praefatum Fratres inter se germanos
Pinnskie olim Pauli Filios Hereditatis Bonor Marsy dicte Pinnskiey una
cum aliis Reflexores haeredes est Postmodum Succes de Summa Centum
Ypres quemlibet Ypres Triquito Octo Gros Numerando per eos Ego Paulum Pinn
ski Ipse Parentem ab eo Ego Michaele Laudecki ad Scriptum Manuale Con
tracta per Ego Alexandrum Laudecki Ego Ego Michaelis Laudecki Filios.
Juris Civilis Decreti Judicij Sig vi Regia die Tertia mensis Februarij
Ao pri dapso 1704to inter Nos Ego Alexandrum Laudecki ab Una, et
Ipse ac Se Rotem Pte ab altera Partis cum pacis prima Lyta Triuns:
Marcas Altera vero Duplicis Quatuordecim Marcas in Substitutionem
Privilegius Super Eos Parente perdenti ac Hereditate hodie Bonor Marsy
per ea Rotem adjudicatae et Albertis Pinnskis Jure hereditatio quesitae
si Vide Adjudicatae et Solvi injuncta ac post per praenominatis Ego Laudecki
Civis Civit Actis Coram Plocens Die Decima Nona mensis Aprilis Ao
Loco cessa obtentas tam Suprascripta Summam quam Predictas
Marcas Summam Centum Septuaginta Sex Florenos Gros Octo Polone
officialiter de Manibus Ego Annestasi Lichoiski Burgens Civit et Vice
Regentis Civis Plocens praestitis plenariam et Sufficientem Satisfa
ctionem quidem Emittit liberos absolutos fecit ac pronunciat Cessio
nem Supra dictam Actis Coram tollit Cassat et Annihilat perpetuo et
Jnvalidis nihil ostensionis aliquis possit reservando Jure Cuilibet
premissa firmare et totalium Bonor Marsy haered et Successorum

Jm Turowsky mpria

NS. M.R.P. Reverendus Thomas Dyda de Charzyny Author
et Juratus patam nuncupavit quia Ego Publicis assum
Publicibus Ego Ego Paulo Rudecza et Publici Antonio

Olszewski in evidentius testimonium sibi adhibitis
ex requisitione Offsa Illustrium Mcis Xaverij Zbein
ski et Xaverie de Podoskie Invicem Conjugum Castel
lanorum Raciąsienę fuit in Bonis Gradzanow Zbę
skie Feria Quarta proxime praeterita praesenę Septi
manae et Ilidem Condescendens praefatis Illres Mcis
requirenę vigore Summarum Decreto petioritatis
Jm Creditores ad Substantiam olim Celsissimi Podoski
Primatis Regni Concurrenę prolato pro re Illustris
Mcae Podoska Contra requirentes in eisdem Bonis Gradzanow
Zbęskie Collocatae In eadem Bona Intromisit in
vestivit et in reali pacificaque possessione nemine
impugnanę nec Contradicenę reliquit de quo praesenę
Jpę Mnti fecit Relationem.

G Antonius Gosciecki et Andreae filius cum
ad G Apolonia Strzegoska pereatus Sa
nus pltr Rrit Quia Ipse G Julianna Za
bowska olim Josephi filia cum ad G Ma
rianna Sokolnicka pereatae Consorti
Suae Stmae ejusq Successoribus de
Bonis Suis Illrbus Mlibus Immobilis
Paternis Maternis haereditate obligatae
Summisq quibusvis pecuniarijs ulivis
Locor haerez praecipue in et Super Bo
nis Gosciec Srednie et Podlesne in Ottu
Ptae et Districtu praedae Ptonsce Sum
mam Quingentorum florenorum Polonicorum ex affectu
Conjugali modo Simplicis debiti te
nes Inscribit ac se et suos Successo
res ad id tenendum obstringit et vio
nerat Eandemq Summam se solutum
offert et declarat Idq Sub Similis
Summae Vadio pro quo Publicq Rndebit
Suis Cum Posteris Consistentibus Seu potius
Sortibus Ihesu Sti. Antonius Gosciecki et

Hucce Inscriptio ob errorem Inscripta invectus in Conspectu
Protocollo

Spōs Petrus Bnudzinski olim Adami filius cum olim Spa
Elizabetha Dobrska prenotatus et Catharina Iraszewska olim
Joannis Iraszewski ex olim Spa Theresia Gabska progenita
prefatum Conjux et quidem Comes mi apud eundem sui
mariti ab una, et Spus Antonius Zbyszyński olim alter
filius ex olim Spa Marianna Bnudzinska progenitus suus et Spa Petronella Bnudzinska prefatorum
Spōs Bnudzinski Comitum filia Conti suae
ab altera parte sani pollentes RR quia Spi inter
eisdem certam Nuptialem de date cuius mi Brevium
die 22 Mensis Januarij Anno presenti mutuo elo
cabōnis mi matrimonium eisdem Spōs Bnudzinska pro
nupta Conti Zbyszyński Conti Spō se respective
Spōs Bnudzinski et Zbyszyński Comitum pariter manibus suis et amicorum subscriptorum approbandi confirmandi et authorizandi vigore sub damni Spōbus
pro quibus ubique respondebunt suis cum Pactis
Spōt Bnudzinski vt
Catarzyna Iraszewska vt
Antoni Zbyszyński vt.

Spōs Petrus Bnudzinski olim Adami filius cum olim
Spa Elizabetha Dobrska prenotatus et Catharina Iraszewska olim Joannis Iraszewski ex olim Spa Theresia
Gabska progenita Jmicum Comiges et quidem Comes
mi apud eundem sui mariti sani pollentes RR Spi vero
Spi Spē Petronella Bnudzinska filia sua Spri vero
Antonij Zbyszyński Conti suae et Spōris sui mutuo consensu
mediante [illegible] bonis et nitente dicti sua
mobilis et Immobilis Paterna Materna et quidem ma
ritus hereditaria Jam vero Contes Jantea sui Sabiche
pi Bonis Quiny Jure ne in pleno Plenij et Distriche pre
seng Plebiscuri Christen vitte et Jacens Jam ex nunc
cum omni et nitegro Jure suo Dominij proprietate pos
sessionis hinc inde quenditatis ac cum omnibus eisdem
prefatis dicti habilitatibus Juribus Juribus et Jmmu
nitatibus et pote Juris ordinis eisdem agris pratis Campis
Sylvis Bonis mobilibus et nemoribus viridegoribus aquis sta
gnis piscinis piscibus fluvijs fluminibus aquarum
quibusvis decursibus attinentijque et pertinentijs
gratiis ordinariis nullis penitus exceptis nec pro
se quoque Successoribus reservatis sed ita late longe
et sum perentialiterque prout eisdem dicti medie
tas in suis metis et limitibus ab antiquo extabat
et protendebatur eaque occupatura tenuerunt pura
mera et irrevocabili donatione Jnsistendo Nuptiali

Jnterim die

Inter alia de data eius in Brzezie die vigesima le
cunda mensis Januarij anno presenti Jmo se resignau
it ab una et Jmo Antonio Lysorytzki eius Jure Jmo
dytzka resignatis Pileo medietatem manentem parte ab
altera jpsius et Cumipta Actis que presentes redditus
sub actis roberatis dando denarios et mi cum eadotatis mi
cui dem J Petronella Buidzinska ac mi cum prohibi nis
post se resignatis Jpso Cumcernente resignando Jn tromis
sionem qua ex nunc admittendo perpetuo et mi cenun
dique sub damni Jmbus pro juribus aliisque seruen
dis unit cum Protenis.

Piotr Buidzinski vt.
Catarzyna Kraszewska vt.

X
pts.

Jmo Carolus Jaworski Burgr Crem Plenus Jmo sem
Joannis Jaworski Camerarij Jmis Dispondiens et Ille
xeptie de Obrzewice Jmicem Cumiguum Actis Jamud
pleto RR quia Jpse Jmo Laurentium Sokolnicki
Burgr Crem Plenus et eius Uxor Jmis pensis de
Quota Jmum Annua Hungaricali per Jpsum ab od
Jmo Simone Jaworski ad Literas mi pibiles mutuo con
tracta pert stipulem eius Jmi Simonis Jaworski accepta
per Jpsum Joannem Jaworski Camerarium Jmum Dispo
ndiens Jfati Jmi Simonis Jaworski Fratrem suum
ven resignatum Parentem dem pro manuali mi Hary
dri 26 Obris Ao 1770mo sibi resignatum ex pa de
cretoque Judicij Crem Plenus die duodecima mensis
Aprilis Ao 1779no pro se resignatum et resignatum
Parentem ab una et prefatum Sokolnicki parte
ab altera pro Lata Quota cum pena Quita Jmum Manca
Polonicali sibi resignatum adjudicata et solvi mi
nuta tum et de Condemnatione mi Jmo Satisfactio
cina mag rem factam et Jstantia sui resignatum super
eodem Jmo Sokolnicki respectu non solutionis memoratae
Quotae et Quitae supra fatae dem adjudicatae obtenta
et publicata obligatam Jtaque eandem Quotam cum
pena Quita Jmum Manca Pol prestitam sibi resignato
rum etiam pro Condemnatione de qua ex plena
riam Satisfactionem Quitat emittit et liberum
et solutumque facit ac pronuntiat supra fatum re
Capitaneum manualem rigorum decreti ac Condemna
tionem vt eumque pro re jure tollit Cassat et annu
lat perpetuo et mi cenum presentes dna resignatio
ne munita firmare.

Carolus Jaworski BS Locum

Ns. Oxillator.
Honestus Franciscq Procisti Honesti Casimiri Procisti Filius Persone libere
Nulli Dominio Subiecta nec Compulsq nec Coactq aut Aliquo Dario Erroris Circum
ventus Sed Spontanea et libera voluntate palam publice Et Luce Ipsius Sacre
Oeranes Curie Instantia Super hominibus Oriatis Domino Carentibus De
muiari Solite Ejs Jurantis hatuit quod Latius et Saanius Sub Proprietaria
Domino Manere quam hac et Illac per Orbem Divagari Jam ea nunc et De
facto M Stephano Lidzinski Notario Cesa Plebis M Josephi Lidzinski No
tarij Cui Plebis Filio et Ejus Unius Successibus Jam ea nunc et De facto
se ac Suos Successores Subiat Omnesq Manicipatus sive posteros Suos Assu
mit Offerens Se Ea Omnia quae per verum et indubitatum Subditor Proprieta
rijs Dominis pagari Solent Expletus et Expeditus Ipse hac Sua pri Relatione
Sub Ipsius Libere et Voluntarie accedens Datum ut M Carolinae de Dupertuis
Georgij Silvia procreato Francisci Procisti ut

Et Actores Stanislaus ab Et Franciscus Cy
prianus Cyrychi Felicia Casimiri Procisti Viduus Joanna
Relicta Et Lucia Ipsa Et Stanislaus Xaverius Cyrychi et Constantinus Cyrychi primi
ab Et Paulo Cyrychi ad praesens vocati secundi Loci
Cyrychi Eorum Successores de quo
ta Injuria Et Damno praevenire mutuo inviti
cem per Et Juramenta stante pari primendum
Manitum Ridicule stare a te Rectae acco
modato et non restituta pervenisse Domino Eu
dicij prout Petii Secunda ante Diem Lem
et Dominij et Judex Actus scribit die vi
gesima quinta mensis octobris anno elapso
1784 Inter se Partes abuna Ipsis per
te ab altera ut Rationi stato una cum
pleno Juris Marcus Pohl Scholastica
Cyrychi Compositionem Curatorum
Judicialem a tum quoque Condemnatione
in Damno Solis Selectionis ex ut Quae Decre
to Curiae manifestatuum Coram actis Cy
Pluy die decima quinta mensis Novem
bris Currenti anno ex Parte Partis Super Quae
Et Juramenti obtento ob levato quotam
Cum Subscriptus Et unito Scholastica
Partis fuerunt quae Et Actorum mutuo et Liberum
facit Decreto Ruyeren mentificat

Condemnationem Cassat perpetuo et in
Eadem nihilominus quotam Eandem Inscripta
fl. Pol. cum pleno Jure suo in Personam
Ejusdem S. Stanislai Korwowski persolvere
transfert et transfundit plenarie et in
effectu pro sua Rne praemissa firmans
Agnieszka z Starczewskich Cy
wienska st

Actum in Płocko in Terminis Communibus
Trnibus Plocensibus Districtuum Plocensis
simul et Bilscensis una cum continuatione
anteriori Causae Feria tertia post Dominicam
Rogationum proxima scilicet Die tertia Mensis
Maij Ao Dni 1785 Celebratis

Coram MM Joanne in Krasniewa Gumowski Judice Anto
nio in Woźniki Woźnicki Subiudice Petro Rudowski Came
rario Trni Plocen in locum M Francisci Ciołkowski Notarij
Trnis Plocen absen. electo Subdelegato Trnibus Plocen.

Gsus Lucas Cieslinski Burgr. Castrens. Plocen. sanus pro lte
RR quia Ipse Perillrem Rndmum Constantinum Zboiński
Cancellarium Cathe Plocen. de Maaone coram Actis Crens.
Plocen. per se recognoscen. eorq. eunq. Perillrem Rndmum Zboiń
ski facta et subsecuta Gnis se Amicabili Compositione quie
tat emittit et liberum absolutumque facit ac pronunciat
supraescriptam Maonem tollit Cassat et annihilat pene
sua recognitione praemissa firmans. L. Cieslinski Bl. Pp.

Actum in Płocko in Terminis Commu
nibus Terrestribus Plocensibus Distri
ctuum Plocensis simul et Bilscensis Feria
quarta post Dominicam Rogationum Pro
xima scilicet die quarta mensis Maij an
no Domini 1785 Celebratis.

MRRP Nicodemus Kurkus de Drozdowo authus
et Juratus palam Rcit Quia Ipse habet secum
NN Joanne Cywienski et Petro Kołakowski in
evidentiam testimonium sibi adhibitis et
requisitione officiosa M Dominici Syro
pławski venatoris Dobrinensis fuit in Benei
crespki

Orzeszky die hesterna actum hodiernum praecedente et Illmae Condescendo Eundem M. requirens vigore Clausulae tam in Divisorio Substantiae Sympłascyanae in Otocznia ~~quam~~ ~~Intercisa~~ die undecima mensis Junij anno 1765 quam Intercisa seu Contractu resignatorio Bra Drozdowo cum attinentiis in Drozdowo die quarta mensis Julij anno 1768 Inter Eundem M. requirens ab una et M. Ignatium Sympłaski parte ab altera patres Inter se germanos subscriptos in ordine propinquitatis acquirendam non pro alia summa verum pro tali scilicet quadraginta Millium Fl. Pol. in Divisorio paterno Constituta Bra Drozdowo cum attinentiis apposita et propter requirens praecustoditae in Bona Drozdowo Ecclesiastica Byczky et praenominata Orzeszky Intromisit investivit et in possessione pacifica nomine Impugnante reliquit de quo praesentem Illmus fecit Relationem.

X Actum in Siepre in Terminis Communibus Trinitatis Plebanae una cum Continuatione Anteriorum Causarum vigore Legis in Diem hodiernam Incidentibus Feria tertia post Dominam Exaudi proxima scilicet die Decima mensis Maij Anno Domini 1785.

Gratis Paulus Rogirski sanus pro Ill. R. R. quia Ipse Infidelem Abraham Leyzerowicz ad praesens Tabernam Mochovienae Arendatorem de poenis prima Quadruplici pro laesione Altera simplici Quatuordecem Marcarum Pol. in Sublationem Condemnationis Dero Judicij praesens hic in Siepre die Decima 3tia mensis Maij Anno Domini 1777mo Jur. se recognoscens ab una et eundem Infidelem Abraham Leyzerowicz parte ab altera prolato sibi recognoscens adiudicatis tum de Condemnatione

materiæ in Jnrò satisfactionis circa Maãonem factam
ex parte sui recognoscit, super eadem Jnfidelis Abraham
Legrowicz sub pœnis in præmissis Maãonem
Die Vigesima Quinta Mensis Junij Anno eodem Lublini
fact. et levatas easq. Maãonis subsecutam que sibi, eisdem
pro tenore præmissorum sufficienter ac plenarie satis-
factionem quietat emittit et liberum absolutionem
facit ac pronuntiat nigrum super præfati Dobeski
ac Condemnationem tollit Cassat et mortificat
præsens perpetuo et in omnem præsentem sua recog-
nitione premissa firmans Jn Cro. Placens
Sawa Rogowski rt.

Gnus Adamus Kraszewski Canonicus Pzaty. cum Administra-
tore olim Valentini Filius suus et Venerabilis Andreas Jaxti
Krasewski Cathedralis Plocens Canonicus eiusdem Benefi
pro quo presens caudit et se fideiussit nec ab eo et
Jacobus Chorzewski olim Andreæ Filius parte ab altera
sanè pariter RR qui Gnus se se mutuo et ab invicem
et quidem Gnus Chorzewski Venerabilem Dnum Andream Kra
szewski Canonicum Cathedralem Plocen de Jurisdictione
decernitur Mendis Gnus ab eo Venerabilis Andreas Cano
nicus Cathedr Plocen provenientes ac de Protestatione Coram Acti
Curiæ Plocen Die Prima Mensis Octobris Anno eiusdem 1780
ang eundo Venerabilem Andream Canonicum parte Jam
dicti Gni Krasewski coram Curia de Protestationibus
nec attentatis violentiis ac aliis quibuscumque in contrarium
et eius Venerabilis Andreæ Canonici nomine eaq. eundo
Gnus Chorzewski factis et Interpositis Utrique autem
de Causis et Actionibus Judiciariis quæ se se invicem
respectu præmissorum omnium ad Jnvicem presens Jus
petere et Interpetari ab subsecutam sibi ab invicem
sufficienter ac plenarie satisfactionem quietant emittunt et Liberos absolutos
que se se faciunt ac pronuntiant Maãones ac
quascumque Causas Causæ et Interpositas Cassant
et mortificant nihil pretensionis de cætero reservando
presens cuius recognitionibus omnibus firmans
Adam Krasewski Canon y Para swego Jmienia rt
Jakub Chorzewski rt.

Gnus Valentinus Zakrzewski olim Casimiri Filius cum olim Gno
Justina Lisowska procreatus sanus solitus RR Jurisdictionis Gnus Gnus
Paulus Zakrzewski Civis Mutanus Gni Plocens et cuius Mutus

Jurisdictionis

Suis ribus Dñ Michaëlem Korzeki et Franciscam
Cenniges de Benis Zdtouo Zabili Subditos suos una
cum Liberis ex utroque connubio procreatis Inventarijs ac
rebus mobilibus totaque illorum supellectili domestica
iam ea quae cum omni et integro Jure suo dominio pro-
prietate propinquitate titulaque hereditatis ac cum omni-
bus eorundem Subditorum Habitatoribus Aedibus fruc-
tibus et Commodis ad potestatem Dominum Laboribus Censibus Dalijs
tributis Jugetaque obedientia et Subditissa Conethu
rali per Spes prestari solita mihi Jure Dominij
proprietatique ad eosdem Subditos reservato et alie-
nato vendit Irrevocabili Donatione dat Do
nat vendit Irrevocabili et resignat perpetuo et in omnem
evictionem omnimodam Cavet Idque sub damni Refe
stitionis prorsus ubique respondebit suis cum Po
stenis. In primis olim Dñi Jacobi secundi ad presens vobis
rem

Walety Zdtouski vt

Qui Gaspar Bnduicki olim Petri filius ex olim Dña
Marianna Liricka procreatus sanus pleno Rogatus
Jure Jpso Michaëli Bnduicki Filio suo cum Spōsa La-
tharina de Iglenicki progenito et eius Hmis Successo-
ribus Totas et integras Sortes suas mobiles et Jmmobiles
Paternas maternas hereditarias et obligationis se suo
proprio quovis modo et Juris titulo Concernens in Bonis
Ruroso Ecclesiastica et Nobile in Palatinatu Districtu
ram prefatis Superiore existens Villas et Colonias cum
ex nunc cum omni et integro Jure suo dominio proprie-
tate propinquitate titulaque hereditatis ac cum omni-
bus eorundem Sortium Habitatoribus Aedibus fructibus et
Commodis ad pote Arcis edificijs hortis agris prati
Campis Sylvis Bonis mobilibus remanentibus vidagijnibus
aquis stagnis piscinis piscibus fluvijs flaminibus
aquarumque ductibus decursibus attinentijs et per
tinentijs. Qualiter decursus nullis penitus preter Sortem
dictam Smoszewszyzna Sudowizna in Bonis Nobile sit a Jpō
Stanislao Smoszewski quovis [illegible] ad ultimo citra loca
pausa exceptis sedita tale longe citra presentialiter que pro
ut predicta Sortes in suis metis et limitibus ab antiquo
extabant et protendantur Jegue recognoscens tenemanti
Jure mero et Irrevocabili Donatione ex affectu Pietatis
dat donat vendit resignat et resignat perpetuo et in omnem
in tromissionem evictionem admittit nihilominus quolibet ab omni
bus impedimentis Cavet Idque sub damni Jnibus prorsus
ubique respondebit suis cum Postenis. Kacper Bnduicki vt

Actum in Sepre in Terminis Communi
bus Terrestribus Plocensibus Una cum
Continuatione anteriorum Causarum
Feria Quinta post Dominicam Exaudi
proxima Scilicet die decima Secunda
mensis Maij Anno Dni 1785 Celebra
tis

Religiosa Marianna Rychterowna Con
ventus Sepreene Monialium ordinis Sancti Benedicti
~~[illegible]~~ Monialis nedum Professa
in assia Religiosissimae Ursulae Constan
tiae Podoska ejusdem Conventus abbatis
sed Sana pltr Recognovit Quia Ipsa
Illustri Mfico Xaverio Zboinski Castela
no Raciaziensi ordinis Sancti Stanislai
Equiti ejusque Successoribus Summas suas
pecuniarias Cinas primam Centum aure
orum Hungaricalium alteram Triginta
Itidem aureorum hungaricalium per M Anto
nium Pneradoski Dapiferum Terrae Rosa
nensis a se Rnte ante Ingressum in Religi
onem Contractas Scriptis manualibus
distinctim in rem suae Rntis datis per
Eundem M Pneradoski ad solvendum cum pro
visionibus assecuratas # per seque Rnten
in ante in Saeculo Existendo Suprascri
pto J M Zboinski Castellano Raciaziensi
manualiter Cessas nec non provisiones
ab Ejusdem Summis provenientes et retentas Cum
omni et Integro Jure suo Dominio
proprietate propinquitate ac cum omnibus
Earundem Summarum originalium et provisionum
utilitatibus Usibus fructibus et Commodis
ut pote Scriptorum manualium punctis Clau
sulis nexibus ligamentis foro vadio Cae
apud Eundem M Pneradoski Laetentes

terisque

Attento Contento ad petendo Gra impetrabi
Scripti Supra scripta Summaria in rem
Procuratoris M. Ludovici Carbonari in arte per
se Barber data et presentata Latis factoria se
dict de mittat de bonis et Integrum Jus Supp
in Persona Fris Bal. M. Ludovici Carbonari
Conventus pro solvendis transferat et trans
fundit plenarie et meffectum predicta
Recognitione omissa

Ex Podolia Maryanna Rychterowna Nowicyuszka
Ordinis Sancti Conventu Sierpskiego Zakonu S.o Benedykta R.o
1803

Ja Sophia Zdunowski olim Stanislai filia cum olim Jose Marian.
na Rozalia procreata olim vero Gnosi Michaelis Wawrowski Beli
cta Census Vidua sana mente RR qui a Ipsa Gno Laurentio
Zdunowski olim Joannis filio et olim Gna Eva Klusinska proge
nito Stanislao eius et eius filiis successoribus Summas quas
cis alteris bonis apud quascunque Personas habeat seque rec
pisque quovis modo et Gnis titulo Censuum cum Bonis
mobilibus ab eisq provenientibus cum et nunc cum omni debite
go Juris ordine omnibusque earundem Summas originaliter
et provisionalium Utilitatibus Verbis publicis et Commo.
dis et hoc in vim suae recognitionis circa se conservationis
ac visus et amicitiae sustinenti statuique nobilitari congruo
ad ultima suae recognitionis vitae temporaliter chorum benefi
cando sustentationem suae recognitionis vitae et amicitiae per cuius
Gnis Zdunowski per aliquot Annos Tributo Ledit demittat et
procomittat totumque et integrum Jus eorum ad premissas
dummas sibi servientes in Persona praelibati Gnosi Zdu
nowski Patrini transferat et transfundit plenarie et in
nowski Patrini transferat et transfundit plenarie et
effectu praescripta recognitione premissa firmare
Supplicatur Josef z Zdunowskich Wawrowska rt.

Actum in Radzyn in Terminis Communibus
Circumstantibus Plurimum Dominorum Radzyn.
sium presentium et Plurimorum alia hac parte
Actionem tangentium Causarum Cognitionem
in Diem redigentium Judicialium Terminorum
post Festa Solennia Sancti Pentecostes proxima
videlicet die Decima octava Mensis Maji
Anno Dni 1803.

Coram Me Joanne de Krasnicowa Szymonowski Judice Land
gro Radzyn. Assessoribus Dno Michaele Lubiesko Petro Ludowski Camerario
Dno Petro de Iwaniu Franciscum Kossowski Notario Dno Petro
Electo Subdelegato Juratis. Mathia Thuren

Ego Paulus Kulerza Burgr. Cracz Plurens olim Michaelis
filius cum olim Egidia Anna Kulczanka procreatus satus
petter RR. quae Egre Jm. Dmorayn Chedzynski olim Joannis
filium ex Egidia Kulczycki Kulczanka progenitum sortit
in Beni Chedzyno Amice Sitta a Jo. Petro Chedzynski quae
vite hexidem et eius Amos Lineperes de summa Decem
mum quindecem Flor Pold Leniphis manualibus per
Jo. Petrum Chedzynski contractum sortis cuius Chedzyn
ensis pendens titi recognoscens solis apentata Egre
gre judicij Officij Cracz Plurens et precipue Ultimario pra
dicta per Petrum Scapulani Stanie proxima ad eccl
diei decima nona Mensis Julij Ao 1803. Jo se recognosce
at ara et obtr Jm Joannem Chedzynski cuius Dmini
Chedzynski Venerabilem primum agnis cuius obligatorium Capella
Chedzynski Venerabilem primum agnis cuius obligatorium Capella
sedis parte ab altera cum Provisione ab eacq summa
provenery luipi his tnum ac decretiva dimplini nec non
distrahi pienis prima duplici altera dimplini ac terhia
dimidiater dimplini quatuordecem Marcas Pold in dublato
agnis proxime tam super eas Jo Joanne grani et Petro
Jurisdatore Chedzynski obtenti adjudicata et solis
demandatis huic Condemnatione in Jmo Sabi factorio
ara Majorem ratione percussionis premissae Summae
ac Marcas per se recognoscen eisq cum ob Jm Joannem
Chedzynski factam obtento et publicato ob levandam
premissam summam Provisionem et marcas dictae
citamque sibi recognoscen in officio ac plenariam
de his factidrem quietat emittit et liberum absolutum
pant ac pronuntiat scripta quoris agnis decem
ac pleni proximos tollit capat et mentificat
de agnis officiosa Gradicione per Ofm Baczyn Ca
stellanum in judicio Penis Chedzyno Amice die decima ter
tia Mensis Julij Ao 1803mo pro se recognoscen
in praefata summa ac Marcis et Provisione obtenta
Actigue Cracz Plurens die 20 Mensis Augusti eius
dem Anno obtulatis Vendegidius Nikiforus praetulatam
summam Quindecem Flor Pol cum Provi
sione hujus ac Marcis sibi recognoscen supra dictis
expeta Decreto adjudicat in Personam praefentis
Dmini Chedzynski persolvens transfert et transfun
dit plenarie et in effectu presens sua recognitio ne
prius pa firmate.

Paulus Kulerza Burgr

Ego Petrus Oswiecki olim Martini Filius ex olim Egidia
Legalia Karwowska progenitus sanus potter RR quae
Egre Jm Hedwigem olim Smardzewski olim Andreae Filium
cum olim Egidia Eva Karwowska procreatum et eius Amos
dilectissimus de duota septem Ducati Hungaricali ad
Compactum verbale per Jpm a se recognoscen Contracta
tum de Causa et debitae Judicialiter ad Jpm presens

per se

per se recognoscens cons. eund. Gnu Smardzewski ratione
non solutionis memoratae Quotae instituta ob levatam itaque
praemissam quotam subsecutamque sibi recognoscens suffi
cientem ac plenariam satisfactionem quietat emittit
et liberum absolutumque facit ac pronuntiat perpetuo
et in aevum praesens sua recognitione praemissa firmans
Piotr Ostrowicki rt

N.S. Gnus Albertus Chyczewski olim Pauli Filius ex olim Gna
Catharina Sokolnicka progenitus sanus pltr RR quia
Ipse Gnoso Joanni Kozięcki Actorum praesens Susceptanti
olim Theresae Filio et Ipsius Ipsius Successoribus L. Catharinam
L. Valentini Wesołowski Contem. de Benis Kiełbowo
Nativam LL Victoris Urbaniak et Mariannae Conjugum
Tutam una cum Filio et rebus mobilibus totaque illius
suppellectili Domestica ac cum omnibus eiusdem Subdi
tis et Filij Utilitatibus Usibus Fructibus et Commodis
ut pote Dierum laboribus Censibus Datijs Tributisve
Cunctis totaque obedientia et Subditura Emethenali ni
hil Juris Dominij proprietatisque sibi reservando et exci
piendo pura mera et Irrevocabili Donatione Dat Do
nat vendit Inscribit et resignat perpetuo et in
aevum idque sub Damni Tribus pro quibus Ubique
respondebit suis cum Posteris Jam ex nunc cum omni et
integro Jure seu Dominio proprietate Pingwitate titulique haeredit
Wojciech Chyczewski rt

Gnosi Hiacinthus Smardzewski olim Andreae Filius
ex olim Gnosa Eva Karwowska progenitus Maritus
ab una et Agnes Ostrowicka olim Gnosae Martini Ostro
wicki et Rosalie Karwowska Invicem Conjugum Filia
Consors parte ab altera alias Invicem Conjuges et quae
Consors in Assua sui Mariti sani pltr RR quia Ipsi
sibi mutuam et reciprocam Omnium et Singulorum Bo
norum suorum mobilium et Immobilium Paternorum
Maternorum haeredit obligat habitat et habeant
acquisitis et acquirendis Summarumque quamvis pre
cuniariarum ubicis locorum haerens Inscriptas et Inscribendas
necnon Auri Argenti Cupriceris Stanni Vestium Vesti
mentorum Peccorum Pecudum Inventariorum denique Omni
um ac totius et integrae substantiae Suppellectiliaque
domesticae ad Ultima duntaxat vitae suae tempora
ad vitalitatem faciunt et inscribunt his suis pr̄libus
recognitionibus ad praemissa libere et benevole accedens
Jacenty Smardzewski rt
Agnieszka Ostrowicka rt

Actum in Raciąż in Terminis Commu
nibus Tribus Plus Districtuum Raciąż
simus et Płonczensis una cum Continuatio
ne Antenorum Causarum Feria Quinta

pers

post Festa Solennia Sacri Pentecosten
proxima scilicet Die 19na Mensis Maij
Aō Dni 1785to Celebrati

M. R. G. Providus Stanislaus Smucinski de Dobre
Audhus et Juratus palam fuit quia Ipse habitis
NS. secum Nobilibus Paulo Rogiński et Francisco Trem
binski in evidentius testimonium sibi adhibitis ex
requisitione Officiosa JMci Maximiliani Brono
nis Comitis in Moykowy Sierakowski Castellani
Plocz Ordinum Aquilae Albae et Sancti Stanislai
Equitis fuit in Oppido Drobin Die hodierna in
Actu Contenta et Ibidem Condescendens praefatum
Illmum Mcum Castellanum requirens vigore Contra
ctus Tenutarij Jmci Celsissimi Michaelem Swiato
pedk ~~Czartoryski~~ Principem Czartoryski Capi
taneum Dzyszny et Constantiam de Pruchentalty
Jmcem Coniuges ab una et eumdem JM requirens
parte ab altera initi in praefata Bona Oppidi Dro
bin cum attinentijs intromisit investivit ac in reali
pacificaq. possessione nemine ~~Impugnante~~ nec Con
tradicente reliquit de quo praesens Jdem Mihi fecit
Relationem Triennali eumdem Bonorum

Gsus Josephus Brudzinski olim Stanislai Filius ex olim
Gsa Marianna Natęczowna progenitus suo et Gnosorum
Mariannae Brudzinska Sororis suae germanae Virginis
nuptae Mathaei Ciecierski et Hedvigis de Natęcze
Coniugum ~~[illegible]~~ pro quibus pacem Cavet et se inscribit
nne sanus pilter RR quia Ipse Gnoso Paulo Zawisto
wski olim Josephi Filio ex olim Gnosa Francisca Dobrska
progenito et eius Utrius Successoribus Summam suam et
Alienam Pecuniariam non finitum

~~M. Franciscus~~
~~Gsus Josephus Brudzinski olim Sta~~

Actum in Raciąz in Terminis Communibus
Terrestribus Plocensibus Districtum Raciązi
ensis Simul et Plonsensis una cum Continua
tione Anteriorum Causarum Feria Sexta post
Festa Solennia Sacri Pentecosten proxima scilicet
Die Vigesima Mensis Maij Anno Domini 1785
Celebrati

Gsus Josephus Brudzinski olim Stanislai Filius ex olim Gnosa
Marianna Natęczowna progenitus suo et Gnosorum Mariannae
Brudzinska Sororis suae germanae Virginis Innuptae Mathaei
Ciecierski et Hedvigis de Natęcze Coniugum pro quibus
pacem

pacem Caueat et se Inscribit nec sanus petter R.R. quia
Ipse Pro Paulo Jaristowski olim Josephi Filio et olim Ursa
Francisca Dibitska progenito et Ipsius Immediate
Summas in prascriptas premunianas primam Ducentorum sexa
ginta Florenorum Polonicorum ex Summa maiori Trecento
rum Florenorum Polonicorum Quatuor Polonicorum Archi
Antistis per olim Nobilem Thomasium de Rudzinskie olim
Pro. Antonij Drohojowski Relictam Conthoram Viduam olim
Pro. Antonij Nalzer sui recognoscentis et Alios Creditores et Que Ha
bentes de Nalzer Ciciershka Ano Anno 1745to in scripta
et decem Condicionibus in Bonis Zabrowo Die 9no Mensis Decem
bris Ano 1782do vigore recognoscentis et alienationis abinde
et Pro Andreano Olszewski et Mariannam Drohojowska
Conjuges parte ab altera prolatis cum Instrumento ab eadem
provenientes ac lecta mihi Marcae Pod Pro Parte Quadru
plicis Quadringentorum Marcarum Polonicarum ad Judicata ac seruitio
Condemnationis tempore Sequestrationis Bonorum Die 18to Mensis July
Decreto pro Inscriptis in Bonis Zabrowo Die 18to Mensis July
Anno elapso 1784to. Pro cuius Executione Judicis Ciciershka abinde
et se recognoscentis ac alios Creditores sub Parte ab altera sub
scripta Actisque penes Judicium sub Acta Scabinalia
agnita et in Agnitionis supra eisdem Bonis Zabrowo collo
cata publicare Sequestrationis recognoscentis et alienationis erga alios
Concurrentes Originalem alterum [illegible]
Florenorum sex Polonicorum ibidem et Summa maiori Trecen
torum Florenorum Polonicorum sex Polonicorum Trecentorum Florenorum Polonicorum
Prioribus desuper inscripta dicta Florenorum Polonicorum Trecentorum Florenorum Polonicorum sex Polonicorum desuper inscripta Decem Condicionibus
Pro Judicatis Originali supra scripta Decem Condicionibus
et alienationis erga alios Sequestrationis Summas Originales
per hos nostros Actus penes Judicium sub Acta Scabinalia
Decem Marcarum Polonicarum Quadruplicis Judicatis et
Agnitionis ob levatas easdem Summas Originales et alienationis
Originalem praesentatam Sequestrationis et alienationis
Sufficientiam ac plenariam datis pactis Decem Condicionibus
Pro Nam alienationis Pro Judicis Ciciershka Senioren et Hedrigium
de Nalzer Ciciershka Concurrentes aliquam pro se Judicis
shka Seniorii Summas Originales [illegible] Originales
Pro se Que Hedrigii de Nalzer Ciciershka Originales
Decem Condicionibus per de recognoscentis in Bonis Zabrowo magna
et Parua ac Zabrowo praemissis Nominibus Decem Condicionibus
et praemittit ac Pro Num et in Agnitionis pro suum ad pre
my pras Summas ceteris seruientis in personam percolueq bonis
pro et transpadit de Agnitionis in eisdem Summis Decem Condicionibus
praefato Pro Pro Judicatis ceteris recognoscentis et alienationis
Decem Condicionibus plenarie et in effectu ac Pro Nam Bonis
Decem Condicionibus Cauendo praemissis recognoscentis et praemissis
pro Ducentos Quadraginta quatuor
Florenorum Polonicorum cum Omnibus et integris suis Dominio pro
Judicatis cum Omnibus cum Omnibus cum Omnibus cum manumissis et
Judicatis pro pignoratis ac cum Omnibus cum Omnibus Decem Condicionibus
expressum Pro Judicatis Decreto Pro Judicatis et Decem Condicionibus Judicatis
Pro Judicatis pactis et Ammediis paratis prospicere nihil
ulterius pactis et Decem Condicionibus Judicatis et
alienationis reservando Pro Judicatis et

G Franciscus Zaremba olim Alberti Pilicensis et olim Gnæ Marianna Hendrachia progenitus samus pater R.R. quia Spes Gō Stanislaus Dobrski olim Castl Pilic. cum olim Gnā Catharina Gutkowska procreato et eius Upnō dilectissimo Seruo meo quem pro manuali Cantum Signeta Sterens Pōd per Gnī Petrum Dobrski ac recognoscens ad Compactum verbale mutuō contractum per se G Reus. grossum Juramento cuitatis ac Decō judicij presentis hic in Radige die vigesima prima Mensis Octobris Ao 1702do Gnī se recognoscens ab una et eundem Gnō Petrum Dobrski parte ab altera pro lato sibi recognoscens cum pena decima mium Marcas Pōd sibi ab eoq Gnō Petro Dobrski ne adiudicatam et hucusque apud me fatiam Gnī Dobrski ne rem Condemnationem in Omnibus sibi factis nō circa manu rne non solutis premissis dummodo ac huiusce Causa Coram Actis Coq Petro die 23 Mensis Junij Ao 1703tio et pro se rem grossum coq Judicatum Gnī Dobrski factam obtentam et publicatam ac non Revisionem ab eoq Summa ab Acta Contravencionis premissis Decō mente legis provenia ian et nunc cum omni et integra sua dominio prospi etate propinquitate ac cum omnibus eiusq cum me Acti litatibus ut prote Deri supradicta Causa coram Actis vigore expre sibi Gnī recognosc. per eundem Dobrski chirographi ea sibi facti rem Condemnationis in Judicio ac plenarian satisfactionem ed. et committet et procommittet tumque et integrum Jus suum ad premissam dummodo et huiusce Actis servientis in Personam pro libato Gnō Dobrski per solvendi transferet et transfundet cuitatem omnimodam Caveat nihil vetō Quis Reservando presens sua recognitione premissa firmans Franciscus Zaremba rt.

G Franciscus Dobrski olim Alexandri Pilicensis et olim Gnæ Agathæ Smardzewska progenitus ab una et M Andreas Notarius Coq Senen Petri Zawadzeng parte ab altera Patres Gri et germani Dobrscy sami pilter R.R. qui Spes Contractum et pactum de Data eius in Radzeuz die 17 Mensis Maij Ao presenti ordine recognoscendi dictum in Rem transeuntem Jacentia Stanczyno et Curiam Sittanam Gnī se Conventum vocati mille Quadringentorum Florenorum que Pōd firmatum manibus et Amicis Cautelis presens in omnibus eisdem Communibus pactorum clausulis rectum vigorem pro vadio Literarum que contentis approbant confirmant et ratificant atque sub damni Gnī hus pro quibus ubique respondebunt suis cum Cautelis.

Franciszek Dobrski mpp

Andrzey Dobrzyński Pisarz Grod Ziemi Zawichostyenskiey mpp

G Gnæ Franciscus Dobrski olim Alexandri Pilicensis et olim Gnā Agathæ Smardzewska progenitus samus pilter R.R. quia Spes M Andreæ Dobrski Notarii Coq Senen Petri Zawadzeng ab altera Alexandri Pilicensis et eaq olim G Agathæ Smardzewska

progenitus

progenito Fratri seu germano et eius Hmis successoribus totas et integras sortes suas mobiles et immobiles Paternas ma
ternas hereditarias obligatorias se recognoscens quarti
modo et jure titulo Concernens jn Bonis Hrasceus Jacutty
Hungarie et Reny jn Pltu Pleny Districtu vero presens Ka
ecsieng sittas et Jacens cum et nunc cum omni et integro
jure suo dominio proprietate propinquitate titulo que he
reditario se cum omnibus earum Utilitatibus
Usibus Juribus et Commodis ut pote cum ad pijs hortis
agris pratis Campis Sylvis Pomis rubetis nemoribus vineis
lucis aquis Stagnis piscinis piscibus fluvijs fluminibus aqua
rumque quibuscumque decursibus subditis denique cunctis utrisque
Hrasceus tam in fundo existen quam prefatis eorum Usecitus
pecuniis pecudibus pecudibus Juramentis debitis et cultis
ac cuncta obedientia et subditura Cmethonali per ipsos
prestari solita attinentijque et pertinentijs gnâliter
Universis nullis penitus exceptis nec prefe et suis
successoribus reservatis sed ita late longe Circumspecte
valideque prout predicte sortes in duos mihi et limi
bus ab antiquo extebant et protendantur seq. recognoscens
Concernens pars mera et proveniens Donatione jnstrumenti
Contractus et Data eius in Hrasceus Die Decima septima
Januarii proxime Ad quo presens jnd se recognoscens ab una et pre
fatum M Dobrsky Notarium Civem Cronense parte ab alte
ra jnvicem et Conscripto Antique presens Judicio sub Cuius robore
Data Donat vendet jnscript et recognat
jn nomine jpsorum ex nunc admittat Jurisdictionem gnâlem
et cuiuslibet speciales ab omnibus ni gerere jnpe
dimenti quarumvis Personarum Cavet et mandat
salvam tamen debitalitatem sibi recognoscens mi eidem
Sortibus ad ultima vite tempora reservande, eidque
sub damni jnvitis promittens Antique respondebit
Suis cum Pactis

Franciscek Dobrsky mpp

Ego idem Jus Dobrsky sanus mente & C quia jpse cum
M Dobrsky Notarius Civis Cronense Deinde Lawrentius et Se
pra et eius Hmos Successores de Summa Mille Quadrin
gentorum Viginti Quinque Flor pro precio destrin
jn Bonis Hrasceus Jacutty ~~Hungarie~~ Hungarie et Reny
jn Pltu Pleny et Districtu presens Kaecsieng cum ista
sittad et Jacens per se recognoscens eidem M Dobrsky
Notario die hodierne resignatis Cum prenotatis
Contractu mi ordine resignatis mi premissis destrin jn
Hrasceus Die Decima septima Januarii proxime
jnd se recognoscens ab una et prefatum M Dobrsky
recognoscens Notarium parte ab altera vinculo et Conscripto
Antique presens hodierno sub Cuius robore Cemitate
et Civitate ~~Cronensem Damnaque Perillustrandi~~
~~Quinquaginta Flor~~ Polori quantitate Summe Centum de

Septuaginta quinque florenos pol. pro se Greg. Sabinicza de Dobrsbie Dzamiczka recognoscens dennis per eumdem Mr Dobrscki ad de portang ri ee exsumpta in scligno vem nempe ri quantitate dumone mille duendo septuaginta florenos pol. ex ci jure ad validij sibi recognoscen ad ultima vite dua tempora ri eius scribus reservet. ad mentem precessorij Contractus supra de acta exarati. mi ludendo ejdem ed Do nun mancatey ri fundo relicta que tad emittat et libere ab solutionque faut ac pro muntiat precessorij dua recognitione premissa firmate et perpetua ed mi eorum

Joannes Jacek Dobrscki mpp

Actum ri Rauge ri Terminis Communibus Conventibus Plebeanibus Districtuum Rauguianis similat ed Plebeanis una cum Continuatione Antecessorum Causarum Sabbatho post festum Solennia Sancti Pentecostes proxime scilicet Die Vigesima Sancti Primo Mensis Maij Anno Domini 1785to Celebrato

Mr Regalis Corradus Valentinus Sewastianski de Gerin Bartoszewe Authoritate ed Jurisdictione palam recognovit quia Egre pelitis eorum hobilibus Casimiro Rzegorski et Victore Pemianowski ri evidentius testimonium rei adhibitis et requisitione ne officiosa Mei Fabiani Grzybowski Camerarij Mris Sandomiren fuit ri Bonis Egry Decima Quarta Mensis Martij Anno presenti ed Quem audescendens prefatum Meum requirens ergue Donatio nis per Egram Elizabetham de Rzehue olim Egri Matthei Grzybowski Relictam Centum ed duam ri eorum Groszy super Sortes Bonor Egry magna parva ed Jabcnsve oramentis Actis precessorij ri Plebeanis Die Prima Mensis Februarij Anno presenti recognite ri causa Sentes intromissit hec ri vestivit ac ri reali pacifica que possessione remisit ac mitigavit nec contradicens relictus degue precessorij Jgr Mris fuit Relatorem

Actum ri Rauge ri Terminis Communibus Conventibus Plebeanibus Districtuum Rauguianis similat ed Plebeanis una cum Continuatione Antecessorum Causarum Feria Secunda post Festum Sancti Spiritus ed Judicialem Diem statis proxime scilicet Die Vigesima Prima Mensis Maij Anno Domini 1785to Celebratis.

Egra Agnes Sarzicka olim Alberti Sikia Groszi Cantoris Augustini Dzierzanowski Conventus legitima ri pili eius sui Mariti Authoritate et Assistentia prefati Regalis

Egra

Ppra Jnr Joannem Starzewski olim Antonij Filium et olim Jnã Catharina Kowalewska progenitum et eius Vxorij Lucie pres de Summe Septuaginta Quinque Flor Pol et summe majori Centum Quinquaginta Flor Pol Actu Cracouie die Decima octava Mensis Junij Ao 1779. Jnã Sophica Adami Kowalewski sui recognoscentis dotis ac sibi recognoscendi per eundem Jnm Starzewski Jnscripta proueniente segue recognouerunt erga eumdem Jnm Joannem Starzewski sui respicientis ob Legatam ipsaque eandem summam subsecutam ipsique eisdem per Jnm Joannem Latoszki die hodierna Jnscriptionem quitatam emittendi et liberam abrogandam que facultatem ac promissam Jnscriptis nem eandemque ad interesse sui Capad perpetuo et irrevocabiliter presenti sua recognitione promittendo firmando.

Leg Nieszka Grzicka rt
Augusty Drzewiecki rt.

Gnõsi Bartholomeus olim Hilarij Nicolaus et Joannes olim Casimiri Filij Grabes in terris Patricios ab ipsis olim Casimiro Filio Grabes in terris Patricios ab ipsis olim Casimiro Filio Grabes in terris Patricios ab ipsis olim Casimiro Filio

sitisbque hereditatib⁹ ac eum omnib⁹ eisdem
Iuris utilitatib⁹ vtilib⁹ fructib⁹ et Commodis
ut pote Arui edificijs herbi agris pratis Campis
Syluis Bemis rubetis nemoribus indagin⁹ib⁹ aqui
stagnis Piscinis Piscib⁹ fluuijs fluminib⁹ aqua
rumque quib⁹ dcis rebus attinentijs que et pertj
nentijs quib⁹cunq; omnib⁹ nullis penitus exceptis
nec pmissis eisq; Iuris onib⁹ reservatis sed eta
lare longe Ceasum ferentialib⁹que pmt⁹ predi
cta Sen⁹ in suis metis et limitib⁹ ab antiquo extan
bat et pretendit⁹ seque ranognoscene Conc⁹rent
pura mera et spōtanea Donatione de qua stende
Contractus de Dato eius hic in Karig⁹ die 6ga
ma Mensis Maij do presentj Jn⁹ se ranognoscene
ab una et Ecclesie Jn⁹ Andream Cyuinelis parte
ab altera in dicto et Comuniptō Actis⁹ presente
hodierno sub Actis roberati Dat⁹ Donard
verdunt minerib⁹ et resignant Jn⁹ omnipo
tem et eius admittunt hic onem gratiam et
et eiusdem speciale ab omnib⁹ in genere
impedimentis guarmin⁹ Perpetuam Cauend
que sub damnis Jn⁹ib⁹ pro quib⁹ respende
bunt obligque suis cum Pertinis

Bartholomeus Cyuinelis vt
Nicolaus Cyuinelis vt
Jan Cyuinelis vt

Qui ranognoscens ut supra sam pluries Rl qui a Jpsi
eandem Jn⁹ Andream Cyuinelis ut supra et eius
dem Jn⁹ Andreas de summa centum octuaginta
octo Flen et Jn⁹ petrum Cyginti Rd pro pretio certi
mi Bemi Cyuinej hinc in Rhe Flucen die certi
ver Plumene Consistens situe et Jacens per se
ranognoscen eide Jn⁹ Andree Cuinelis qui hodie
na Resignatio Contractus Vendit⁹nis Jn⁹ se facte
gnoscen ab una et prefatum Jn⁹ Andream Cuine
lis parte ab altera hic in Karig⁹ die 6ga ma
Mensis et Anni presentis in dicto et Comuniptō
Actis⁹ presente hodierno sub actis roberati
Actis⁹ presentis Indictata ob leuatam summam
centum octuaginta octo Flen Rd ultra summam Octuaginta
octo Flen Rd Grossi Cyginti Rd in obligatione
eiusdem certi a pred⁹to Jn⁹ Andrea Cuine
lis existente per eundem Jn⁹ Cyuinelis ut dictum
catum prestitatoque ubi ranognoscens sufficien
te plenariam

ac plenariam Sahi factionem quietant emittunt et
liberum absolutumque faciunt pronunciant perpe
tuo et in omnem praesens suis recognitionibus pra
emissa firmans. Bartholomej Gwiazdecki ut
Mikolay Gwiazdecki ut
Jan Gwiazdecki ut.

Actum in Kalisz in Terminis communi
bus Terrestribus Plebanae Districtuum Ka
lisiensis simul et Plebanensi Feria Sexta
proxima octavas Festi Sacratissimi Corporis
Christi Dni scilicet Die Vigesima Septi
ma Mensis Maij Ao Currente 1785 Celebrati

Gsa Magdalena Wojciechowska Gnised Adami Wojciechowski
et Catharinae de Szwechowskie primum Connubium tribu
Gnoi autem Josephi Gwiazdecki Civeris Urbis Kalisiensis
sui marti Sana pridie KK quae Ipsa coram Charissimis
Parentes atque Illres Admodum Andream Szwechowski Vicarium
Praepositum Camenciense et Nicolaum Vicarium Collegiatae
Plocensi Fratres Gnisae germanos Conciliarios olim Stani
slai Filios. Annuales vero suos et omnes successores et quoscunque
Charissimos Parentes de Summa Centum Quadraginta Flen
Polonicali ex Summa maiori Quadringentorum Florenorum
Pol a Quondam olim Adamo Malinski Camerario Mis
Cracoviensi antehac elevatos atque recognoscens erga alios
Socios suspiciens Jam vero Illres Admodum Andream
Conciliarios Annuales suos de Summa Ducentorum
Flen Polonicalium Utrisque Summis interiora Nuptiali
in Rzeczno die Una Mensis Maij Ao elapso 1780 Illo
Gsi praefatis recognoscentibus Charissimis Parentes et Annuales
Abunculus et Gnus Josephum Gwiazdecki subscriptionem Man
tum parte ab altera initia et Consignata sibi recognoscen
tium in Dotis Concessis ob Lucratas atque casu Subsecutos et
quidem Centum Quadraginta de manibus Parentum Jam ver
Secundo Flen Pol demanibus Gabrielis Gwiazdecki et Nicolai
Conciliarios Annuales suorum praesentium atque sibi recog
noscen sufficiens ac plenariam Sahi factionem ac Solu
tionem Cautam Canonicam cum marium per cuncta Mariti in Bonis
Gsi Josephi Gwiazdecki Die Judicante Inscriptionem Quietat emit
tit et Liberos absolutosque facit ac pronunciat Inter
ea et Liberos absolutosque facit ac pronunciat Inter
eiam Nuptialem quo ad hanc Summam nunc Levatam
Pollutum Cessat et Mortificat perpetuo et in omnem Se
cula recognitione praemissa firmans. Per Parentes
Magdalena Wojciechowska ut
Quod Gwiazdecki mpr. ad effectum ut.

Gnoi Josephus Gwiazdecki Gnoi Matthaei Gwiazdecki Civis Urbis Cum
olim Gsa Constantia Matuszka progenitus Maritus abuna
et Magdalena Wojciechowska Gnised Adami Wojciechowski

et Cathar[in]ae de Szwesrhowskie Jnicem Conjugum Filiæ Conjuges porte ab altera alias Utrique Conjuges sani pollentes JHC quia Ipsi sibi mutuari et reciprocam omnium et singulor[um] Bonor[um] suor[um] mobilium et Jmmobilium Paternor[um] Materno[rum] hereditat[um] et Obligationum Summarum que quasvis pecuniarias habitas et habendas Jnscriptas vel Jnscribendas necnon Auri Argenti Cupri aeris Stanni Vestium Vestimentor[um] Clenodior[um] Jnventarium denique omnium ac singulor[um] et integre substantiæ sappellectilisque ad ultimum videlicet usque huc tempora adeo talitatem faciend[o] et Jnscribend[o] hinc inde pluribus recognitionibus ad premissa libere et benevole accedendo Devolutas et devolvendas

Jerem. Jeremi vt.
Magdalena Woyciechowska

Cum ad[omi]na Woyciechowska Gros[sum] Jnscr[ipti] Adami Woyciechowski et Cathar[in]ae de Szwesrhowskie Jnicem Conjugum Filiæ Jnscr[ipti] vero Gregorii Cuinitski Centurionis Apio eiusdem ex marito sana pollentis JHC quia Ipsa eorum super Charisimos Parentes de Summa Centum Quadragintata Florenorum Polonicar[um] ad ratiorem Dicis per eosd[em] Parentes pro se recognoscend[o] Comeptis ob lucrum itaque eadem Summam subscriptamque eiusd[em] pro maritum ex Bonis Gesimi Draghi Die hodierna Jnscripti rem Quietad emittit et liberam absolutam facit ac promittit ad perpetuas et in omnem prezem sua recognitione firmare.

Antonius Woyciechowski vt
Gregor Cyganitski vt

Mens Franciscus Romanski Pictor Brestens Cuiavie sanis pollens JHC quia Ipse Mens Hedwigim de Karskie olim M Jacobi Ostaszewski Judicis Circ Lacovien[sis] Relictam Centen[ariam] vidvam Matrem et Caietanum Ostaszewski Filium et eorum Unicos Successores de Bonis suis Centum Quadragintata Florenor[um] Grosson[um] Jnscr[ipti] solidi Census Pro ega Mea Seraliam de Karskie olim Jnsi Joannis Stanisl[a]i Centen[arii] sibi recognosc[endo] ab eisq Mris Ostaszewskie pro premissibus et Censu Pro Mary pulsans proveniens Decretisque Civis primo Cendeli in fundo Bonor[um] Mary die 20va et eisq Mris Ostaszewskie Stanislaicka Karskia ac Alios parte ab altera tab[ular]i pmerq in Stanislaicka Die 19 Mensis et Anni eorum quo supra ablatorum adjudicata et per se recognoscend[o] Juramento eiusd[em] Altero vero et Ultimario pert plenariam consignationem Mens Ostaszewskich et Stanislaicka ad Compariendum Mens Zakrzewskich et eis recognoscendum Jnscripti Cras Plus diei undecima Mensis Aprilis Ao presenti emanatis cum Provisione ac Reinis prima lecta deputem altera in Sabbatho nem Processus Simplicis Quatuor decem Marcas Polonicas sibi recognosc[endo] solidemandata ob.

levatur

itaque Pertinentiis eiusdem Summe predictatis libere deputan
te talem Simplicem Quatuordecem Marcas Polonicas
de manibus mei Caetani latas tenutis presentaneque sibi
sufficiens de plenariam satisfactionem quietat emittit
et libens absolutosque facit ac pronuntiat vigore
decretorum quo ad personas eorumdem Bonorum Castrensis
tollit Capat et mortificat perpetuo et in omnes
futuros tempora Ego recognoscens prefatam Pertinentiam
mee Bonorum ac Marcas in unum jungendo effectuque
summam Ducentos Sexaginta Unius Florenos Grossos Decem
et Solidos Unius Post in Possessionem predictorum mei Caie
tani Castrensis persolvens transfert et transfundit
plenarie et effectue presentes sua recognitione firmis pa
firmans Rozinowski WM

Illustris Paulus Sutkowski Capitaneus Lucoviensis sanas
petita A qua ipse Dispositionem suam solitus et mite
que substantie [illegible] in tempus Dei et
hedierna in tuto contentam Animo presentes per se suo
genuino Confutam manuque sua subscriptam in omni
bus eiusdem Dispositionis punctis Clausulis restrictis
ligamentis pro vadio Catenisque Contentis approbat
Confirmat et ratificat idque sub damnis
pro quibus ubique respondebit suis Cum
Pertinentiis Ultimae voluntatis Pawel Sutkowski mpp

Ego Matheus et Bartholomeus Fratres Semigthovscy
Natales pro se germanis olim Michaelis Pilg et olim
Pnae Barbarae Semigthovscae hereditarie ex patrio
Ab quia Ipsi Pro Franciscus Wawrzecki olim Pauli
filio cum olim Pna Catharina Jotz hic in hac procreati
et eius bonis Successoribus Arcam suam hereditariam
in latum Semitribus in longum versus Occidentem Partim
que particam octo Cubitis numerando se se protendentem Inter
Arcas nobilium Franciscii ex una et Adami ex altera par
te Semigthovscorum sitas iacens in Bonis Semigthovscis
in Pluc Districtu Sieradiensi Cancellaria Lancicensi
Civitatem Jam et nunc cum omni et integro Jure eius do
mino proprietate proprietate titulo que hereditario
ac cum omnibus eiusdem Arcae libertatibus Jesibus
fructibus et tenutis Dat Adamott vendendi Pnae hinc et
resignandi Intromittendi ex nunc admittendi hic hinc nem
gratiam et exactionem specialem ab omnibus in generali
Impedimenti quamvis Personam Cautam et in ea bona
idque sub damnis pro quibus ubique respondebimus
eius Cum Pertinentiis praetactis y Bartho mey Semigthovscy d.

Jnq Gnoi ad supra RR quia Jpse cuncq Jm Wawrzyńki ad
supra et eius Hnos Successores de Quota Virginti quatuor
Flor Pod pro pretio Anue in Pecu Scimq Thomo Rekty
in Plo Ploez et Districtu presenq Ratizacionq Comissionq
per se recognoscenq eisq Jó Wawrzyńki Dri Redeuma rem
gratie inchoando et quotam Duodecim Flor Pod per se no
grenq ab cunq Jó Wawrzyńki in Obligacionem eiusq Anue
Contractam verbaliter constituta et Candidate ob levatam
itaque Quotam Duodecim Flor Pod ultro Quotam per cunq
Jm Wawrzyńki sibi denunciatam prestitanque sibi recognos
cenq sufficienq ac plenariam satisfactionem quietant
emittant et liberum absolutum que fecerint ac pro
mittant perpetuo et in omnem presentis rei recogni
tionibus premissa firmare

Mateusz Bartłomiej Scimq Thwrszq M.

NS. Mno Christophorus Zielinski Vice Regens Hnis et Burgen
Civitq Plocen Mei Jnspti Zielinski Notarij Civitq Plocen
cum alia Mea Carolina Dupertowna alias M Petri Dupert
Generalis Exercituum Saxonici Filia procreatus Filius Sa
pius pretor RR quia Jpse Meum Joannem Chamski et
eius Hnos Successores de Summa Decem Florenos Hunga
ricales per cunq Meum Joannem Chamski a Mno Joanne
Zielinski Exercituum Regni Gnali ad Scripturam manuale mu
tuo Comparto per prefatum que Meum Zielinski Gnm Exerc
tuum Regni ibi recognoscenq Coram ac Decreto Judicij Offi
Civitq Plocen Die Octa Mensis Aprilis Anno Domini
Millesimo Septingentesimo Octuagesimo Secundo
Exercituum Regni ab una et cunq met Meum Chamski
parte ab altera prolato cum plena lucis trium mensium
Pod sibi recognoscenq a tohis dicto Meo Chamski adjudicata
pena Condemnacione in Hnis satisfactionis eiusq Meo nomine ratione
pensionis premissa Summa et lucis Contravenciones recognos cenq
Decreto supra exarato factam et mistantia sui recognoscenq
super cunq Jm Chamski Curam eius Actis Civitq Plocen Die
octava Mensis Novembris Anno cunq obtenta et publicata
ob levatam eamq Summam cum lucis prestitamque
sibi recognoscenq sufficientem ac plenariam satisfactionem
nem quietat emittit et liberum absolutumq facit
ac pronuntiat nigrum presentemq Decreti ac Sententiam
onem supra exaratam tollit Cassat et mortificat
perpetuo et in omnem presentis sua recognitionis pre
missa firmare

Christophorus Zielinski VSP

NS. P Chi Jostphus Zielinski Vice Regens Hnis et Burgen Civitatis Plocen Mei Jnspti Zielinski Notarij Civitatis Plocen Filia Carolina Dupertowna ab Actis per Illum Dnum Ludwig Sylvestr Pilchowski Praetum Palatinum Sudovien Scamque germanum Actis praesentibus in Civitate Die Undecima Mensis Januarij 1790mo

a

ao inscriptus Splis Plensis in Virtute Quasi Splis Plentiae nne
Pdicti Rndi Zielinski Sanus pttr Rndo Rnt Quia Ipse M Carolum Sokolni
ki Tribuniae Plocen Bonis Kozdino haeredem et Ipsi Unus Suaves
de Summa Quadringentorum Sexaginta Octo Florenorum Polonicorum Decimae
Pecuniariae quolibet ao per Florenos Triginta Sex Polonicos Ecclae Gratiarum ex
praedictis Bonis Kozdino per Eum Possessis provenientem Decreto Condti in
Fundo Ecclae 15 Kozdino Die 19na mensis 9bris 1784to ao Interveniente
Rnlis Printem ab Una, et Eum ac alios Pte ab Altera pro Tato Actisque praesentem
Die 20 mensis Maij 1785to hic in Racia Oblatuato ab Ipso Suo Rnlis
Pte pro annis tredecim Adpedicta et Solvi inpuncta ob levata Summam
Ecclae pstitoque plenariam et Sufficientem Satisfactionem quietat emittit
et liberum absolutoque facit ac pronuntiat Suprascripti Decreti Rigorem Cassat
et Annihilat perpetuo et viaevum nihil praetensionis quod ad persolutam
Summam sibi reservandae praesens Sua Rgne praemissa firmare

Chrisostom Zielinski Plenipotent

Actum in Racia in Terminis Com
munibus Terrestribus Plocensibus
Districtuum Raciensis Simul
et Plenscensis Sabbatho Intra Octa
vas Festi Sacratissimi Corporis
Christi Domini Scilicet die vige
sima octava mensis Maij Anno
Quasi Millesimo Septingentesi
mo Octuagesimo Quinto Celebratis

G Elisabeth Kociecka ad Stanislai filia
ex G Constantia Pacyska progenita G Jo
annis Lutomierski Censors Stma in
assa quasi veluti Mariti Sana pttr
Rndi Quia Ipsa G Paulum Nadratowski
G Jacobi Nadratowski filium quasi Suc
cessores de Summa Ducentorum flor Pol
actis praesens hic in Racia Feria Se
cunda post Festum Sanctissimae et In

divisae

et Individuae Trinitatis scilicet die decima
sexta mensis Junij anno 1783 in Bonis
Gubkowo vite modo simplici delitis si-
ci Rnte per Ipsum Inscripta oblevatam
Summam Eandem et Subsecutam per G
Stanislaum Sikorski in Bonis Sikory
Bogustawice die hodierna ejusdem Sum-
mae Inscriptionem quietat emittit et liber
absolutumque facit Inscriptionem Tekto-
ream tollit Cassat et annihilat per-
petuo et in Omnem Rem sua Recogni-
tione praemissa firmante.

Elżbieta z Kociąckich Lutomierska
Jan Lutomierski

Gnus Mathias Niesułowski olim Stanislai Filius
ex Gra Rosalia Chełstowska progenitus sanus praeter
RR quia Ipse Gnoso Casimiro Niesułowski Fratri suo
germano et eius Ilmis Successoribus totas et integras
Sortes suas moliles et Immoliles Paternas Maternas
haeredit obligat se recognoscen post olim Parentem
erga Eundem Gnum Casimirum Niesułowski ac alios
Fratres Jure naturae concernenc in Bonis Niesu-
łowo et Lempinko in Pltu Plurim Districtu vero
praesenc Raciąsienc Consistenc sittas et Jacenc
iam exnunc cum omni et integro Jure suo domi-
nio proprietate propinquitate titulo que haeredit
ac cum omnibus earundem Sortium Utilitatibus
Usibus fructibus et Ammedis ut pote Arcis
aedificijs hertis agris pratis Campis Sylvis Ber-
ris rubetis nemoribus Indaginibus aquis stagnis
Piscinis, Piscibus fluvijs fluminibus aquarum
que quibuscumque decursibus Attinentijs et pertinen-
tijs qualiter Universis nihil penitus exceptis nec
pro se et suis Successoribus reservatis sedita late
longe circumferentialiter que prout praedictae Sortes
in suis

in suis metis et limitibus ab antiquo extabant et protenduntur seque recognoscens concernunt pura mera et irrevocabili Donatione Dat Donat vendit Inscribit et resignat Intromissionem exnunc admittit Nihilominus Advitalitatem in eisdem sortibus ad ultima vitae suae tempora Idem recognoscens reservat idque sub damnis Trium bus pro quibus ubique respondebit Suis cum Posteris.

Maciej Niesułdowski rt

Idem Recognoscens ut supra sanus pollens RR quia Ipse eundem Gnum Niesułdowski Fratrem suum germanum ut supra et eius Hres Successores de Summa Trecentorum Flor Pol pro pretio Sortium in Bonis Niesułdowo et Lempinkowi Pltus Plocen Districtu vero praesens Raciquiens Consistens sit et facens per se recognoscens eidem Gno Casimiro Niesułdowski Fratri suo Dni hodierna resignatas verbaliter Constitutae et Condictatae ob levatam itaque eandem Summam praestitamque sibi recognoscens sufficienter ac plenariam satisfactionem quietat emittit et liberum absolutumque facit ac pronuntiat perpetuo et in eorum praesens Sua recognitione praemissa firmans.

Maciej Niesułdowski rt.

Susceptum in Districtu protocollo in papyro a Thesauro Dni in Iusta Iuramenti Gnum Regis signata

---

Actum in Bilsko in Trnis Communibus Tribus Plocen Districtuum Bilscen Sunul et Plocen una cum Continuatione Anterior Causa Vigore legis in Diem hodiernam Inei Dem Trium Secunda post Trium Sancti Michaelis Archangeli proxa Subiect Die Tertia mensis 8bris Ao Dni 1785to

Coram MM Joanne a Gumowo in Krasniewa Gumowski Judice Antonio in Wozniki Wozniki Subjudice Petro Rudowski Cammo Trium Plocen in locum M Francisci Ciołkowski Notarij Trium Plocen absens Electo Subdelegato Jurato Tribus Plocen

M Valentinus Zembrowski Tribunus Lancicimensis de Iunczi
Tilius. ex ab 1861. Marianna Nabercowska Conjugatus Sanus
patter Rndo Rut Luig Jppo in Satisfactionem Decreti Condi
vi fiendo Bnp Oppidi Dobrin inter se Comparens et Illrio Mstio
Czerkaszynskii Congo per offm Camerariale Inc Plenipotentiarium
Illo Mstio Alexandro Michaeli Swiatopelk Czerkaszynski Capi
taneo Iuniore et Ejus Uxio Suorumbus Summas in sua cuiusq
ad pote primam. Ista Millium Florenos Polone Mstio Thesaurio
M Ignatij Komarski et Mariannae ads Joannis Dobolowski Conserti
Sponsibus inter se germanis Naramowskim Alteram Quatuor
Millium Florenos Pols M Ignatio Naramowski Adco Curiae Rgiae
Varsaviensi Die Decima mensis Junij Ao 1777 per Cancellariam
ptos perfectum M Ignatium Naramowski Decreto Scripto
Manuali vi Uniusq Uictoria Die Vigesima Prima mensis Junij 1778vo
Ao Mstio Mariannae de Naramowskie Dombrowska transfugam.
Dandis binis Crnis primo Prodeunte Jnc Secunda post Dnm Sabbati
Jacobeum 1781 Ao ac post Pleam Feria Secunda post Dnm Sanctae
Trinitatis DUMa Ao Posterius memorato Pp Komarinskii Congo et Jpl
Pte ea altera prolatis Adjudicatas. tam provisiones et quicquid
ab Acta Inscriptionum per quemquid a Centum ad Actum Decreti
Prodeuntis Januarii ab Acta Ejusdem Dni ad Finem Solidionis Videlt
et Ad Ogam Ste Matthei Apostoli 1782do prefatorum
per Septem a Centum Computatas tum Lustras et Marcas. Pmissa
Decreti Crnis Plenipotentiarii Solvi injunctas. per Spliba Mstio Komi
nski Congo Die Secunda mensis Julij Tertiam. Mille Quingen
tos Vigesimos Octo Florenos Pols in terminatam Bonis Oppidi Dobrin per
M Joannem Gostkowski Thesaurarium Bractaviense Jppi et Ejus
Comitis Exponatum. ea quantitas hasce Bonis non Extenuando tam pro
visionem pro Uno Ao ab Eodem Summa provisionis per quemquid ad
Centum Computatam Decreti Inc Plenipotentiarii Dibitas Feria Secunda
post Dnm Exaudi Ao Posterius mentionato M Gostkowski ab Una,
et Celsissimo Principatus Czerkaszynskii Congo Pte ab altera Quarta
Feria Lustra Septem Marcas Polonos adjudicatam. per M Antoni
um Gostkowski nnm M Joannis Gostkowski Parentis Sui nnis in Uirtute
Spsis Plenipotentiae Die 24. Mensis Julij Quartam Tertiae Quinquage
ta Duos Aureos Hungaricales Simplo Cambiali Die 17 Mensis Januarij

Adcalcemus

Decem Quinquaginta Summam Quinquaginta
Duos Aureos Hungaricales Jlios Scripto Cambiali Die Decima quar
ta Mensis Februarij Penultimum Quinquaginta quatuor Aure
os Hungaricales Scripto Simili Cambiali Die Vigesima Sex
ta Mensis Februarij Denique Septimam Quinquaginta Scripto Cambiali
de Die Eadem in Jdibus Dein Octavam Quinquaginta Ducatum
Scripto Cambiali Die Trigesima Prima Mensis Martij Adextremum
Nonam Viginti Aureos Hungaricales Similiter Scripto Cambiali
Die Trigesima Prima mensis Martij vti Jpsum omnibus Aō
1800 Datualis ad Soluendas Assecuratas tum provisiones
ab Eas Summis Circa Ducatum Centum Nouem liquidas tum
Marcas. ac Sterlin am quotam Trium Aureos Hungaricales Eas
Dare Jnō 2 Artic Jnō Natalis S Joannis Baptistæ Molnw.
Aō vltro M Matheum Kornowski Pontificem Vindensem ab
Una, et Jpō Pte ab altera emanato Eas M Kornowski Adjudicat
per Curiam M Kornowski Die Nona Mensis Septembris. Omato.
Aō 1802 Actis Centum Plenius Scribi Rogati Cupias Jamcanunc
eum Omni et Integro Jure Suo ac cum Obuio Casu Summas Provisionum
et Marcas Vtilitatibus usibus Proventibus et Commodis atque
Prescriptionum. Scripto Eas Superius de Actu Specificato Et Pendij
Clausulis necnon Ligamentis Jure Vadio Cautionis Centenis tum
Dandis Et Superius De Actu Grauatis Onerib[us] Pignoribus Praefatis ac
Officijs Traditionibus ac prestita planaria et Sufficiens Satis
factione Cedit Demittit et Committit, totaq; et Integra Jura
Sua Ad Premissas Summas Provisiones et Praefatas Seruicia
vi prenam allatidi M Czartoryzynski Capitanij Jgnymena Trans.
Jus et transfundit plenarie et vice Actu. Quem Sua Quoq[ue] Cautione
Premissa firmare W. Lembruski mp.

S Franciscus Rzymarowski de Franciscus
filius ex Dō et Anna Skrzetuska progenitus
Jacobus filius Rzymarowski et Josephus
Nidzinski de Laurentij filius ejusq[ue] Sce
ex testes de summa Precatoria Jtus

Polg actis Castr Ploc Feria Secunda ante
Fr. Sanctae Margarethae Virginis et
Martyris in anno 1780 modo obligato
rio super Sorte Br Niedrez antiqua
per Ipsum Sili Rnti Inscripta Decretoq
officij Castr Ploc Fa Secunda post Domi
nicam Misericordiae Inter se Rntem
ab una et Ipsum parte ab altera in anno 1783
prolato Sili Rnti Solvi ~~demand~~ una cum
poena Iusta Trium Marcar Polg demanda
ta tum quoque de Condemnatione in Tmo
Satisfactorio hujusce Decreti circa pra
nifestationem coram actis Cr Ploc In die
vigesima quinta mensis Junij hocce
anno intuitu praemissae Summae Tre
centorum Polg non solutioni factam ex
Parte Rntis super Ipso obtenta ac
publicata atq Traditione officiosa In
fundo Benedictae Niedrez pro re Rntis
subsecuta obtevat Summam Eandem
cum poena Iusta ac subsecuta etiam pro
processu plenariam ac sufficientem
Sili Rnti Satisfactionem quietat emittit
et liberum absolutumq facit Inscriptio
nem obligatoriam ~~Cassa~~ Condemnatio
nem ac Traditionem officiosam Cassat
rigorem Decreti mortificat de Sorte
~~Traditu~~ Br Niedrez Condescendit perpe
tuo et Iudicum Nihilominus Salvam
Sili effectionem in horto oleri et Exci
sionem Brasiae pro anno Pre reservat
Pre Sua Rnti praemissa firmans

Franciscus Komorowski

Fasci

§§ Francis Komorowsky od Francisci
filius ab una et Josephus Niedrosky
od Laurentij filius parte ab altera Sani
pla Rndo Rverunt Qua Ipsi mutuo
se se abinvicem de manifestationibus
protestationibus mutuo et pro et lex
illatis omnibus et singulis praeten
sionibus et obligationibus et traditione
Sortis Bd Niedrosz antiqua possessi
one ac et quavis re et occasione Emi
cane quomodo cunque ad se formatis
et habitis ex Vita amicabili Compo
sitione quietant et liberos absolutos
se faciunt manifestationes prote
stationes cessant praetensiones morte
ficant nihil praetensioni ad Diem
hodiernam relinquendo praesentem
cum Rnibus praemissa firmare

Franciszek Komorowsky
Josef Niedrosky

---

§ Stanislaus Barcikowsky od Alexan
dri filius Sanus pla Rnd Eccia Ipse
M Joannem Kreiszewsky Camerari
um Terrestrem M Thomae Kreiszewsky
Poullaboni Racquae filium Eiusque Suc
cessores de poena Duplici quatuordecim
Marcarum Polon Decreto Judicij praesen
tis Ptocho Feria Sexta post Domini
cam Rogationum anno praesenti inter
se Rndem ab una et Ipsum parte ab altera
lato pro Indulsita vexa Sibi Rnti

adjudicata nec non Condemnatione in
Termino Satisfactorio Decreti quoad Curam ma
nifestationem ex Parte Rnti Super
Ipso obtenta ob levatas Eorum Mur
cas ac Subsecutam etiam pro processu
plenariam sibi Rnti Satisfactionem
quietat emittit et liberum absolu
tumque facit rigorem Decreti mortificat
Condemnationem Cassat perpetuo
et in eorum praesentia Sua Rnte praemissa
firmam Stanisław Barcikowski M. P.

M. Joannes Rościszewski Camerarius Terrae
Plocensis M. Thomae Rościszewski Pocillatoris
Rawicensis filius Sanctus Pbr Rndo
Rnti Quae Ipse G. Stanislaus Barcikowski
et G. Alexandri Barcikowski filius
ejusque Successores de Causa et actione respe
ctu meliorationis Decreti Judicii Praesentis
ex modo poenae duplicis quatuordecim Mar
cas Polon. Super ~~[illegible]~~ se Rnto prorogatae
ad Jus praesens Ipsi Instituta tum quoque
de Manifestatione Coram actis Castrensibus
Plocensibus Feria 2da post Festum SS. Petri et Pauli
Apostolorum anno praesenti de melioratione ejusdem
Decreti Illata ob secutam amicabilem Compositionem
~~[illegible]~~ quietat emittit et liberum
absolutumque facit Manifestationem Cassat
et ab Eodem recedit Praesentia Recognitione
Propria firmam

Rościszewski mpp

Ns. G. Adamus Krzywkowski ob. Valentini et ob. Gsa Francisca Rakowska progenitus Filius Bonor. Nowawies in Terra Dobrinensi Districtu Rypicensi Consistentium haeres in assia Gsi Alberti Krzywkowski Patrij Germani et Naturalis Fratris Sanus pretter Rndo Rvil Quia Ipse G. Simoni Rudowski ob. Joannis cum ob. Gsa Magdalena Lebkowska. provocato Filio et Ejus Unius Successoribus Lbsum Joannem Salata Lsum Martini Salata, Filium de Epa Bonis Nowawies Subditum Suum haereditarium adolescentem cum Omni et Integro Jure suo Dominio proprietate ac cum Omnibus Ejusdem Subditi Utilitatibus Usibus ut pote Durum laboribus Datijs tributisve Censibus Vigijs ac Cuncta Obedientia per Ipsum Gsta Solita nec non cunctis proprijs Ejus rebus tum Inventarijs nihil pro se et Suis Successoribus reservando Dat Donat Vendit Inscribit ac resignat Perpetuo et Viaevum Tuitionem gnallem et Evictionem Specialem ab Omnibus in genere Impedimentis quarvis personar. Cavet et se Inscribit eidq. Sub Damnis Tribus pro quibus Ubiq. Rnbit Suis cum Posteris

Adamus Krzywkowski mp

Wojciech Krzywkowski mp

Actum in Sepre in Terminis Communibus Terrestribus Plocensibus Una cum Continuatione anteriorum Causarum Vigore Legis in Diem hodiernam Incidentibus Feria Tertia ante Festum Sanctae Hedvigis Viduae Electae DEI proxima Scilicet die undecima mensis Octobris Anno Domini Millesimo Septingentesimo Octuagesimo Quinto

Coram MM Joanne Gumowo in Krasniewa Gumowski Judice Antonio in Wrzniki Wrzniecki Subjudice Petro Rudowski Camerario Terrestri ac Locum M Francisci Cwikowski Notarij Terrestris Plocensis Electo Subdelegato Jurato Terrestris Plocensis

M Raymundus Rosciszewski Tribunus
Rypinensis Sanus pltr Rndo Rnt Quia Ipsi
S Petrum Cuszewski ob Ludovici filium
eiusq Successores de summa duodecim au
reorum Hungaricalium Decreto Judicij Offi
cij Castr Plocz die vigesima prima Julij
Anno 1783 Inter se Rntem ab una et
Ipsi parte ab altera pro tuto ~~[illegible]~~ una Compe
ni prima lucta Septem Marcarum Pol
altera in Sublationem Condemnationis
simplici quatuordecim Marcarum Pol
Sili Rnti adjudicata nec non Condemna
tione in Ipsum Satisfactorio pro Decretum Su
praexcusatum Fixo Circa Manifestationem
Coram hoc ~~[illegible]~~ actis Cr Plocz factam Sup Ipsum
obtenta obtentam Summam Eandem una
cum Marcis Petitam in toto Sili Rnti ple
nariam Satisfactionem quietat et emittit et liberum
absolutumq fecit rigorem Decreti mortificat
Condemnationem Cassat perpetuo et in dominum Pren
sua Rne Prijsen firmatam
Raymund Rosciszewski m

X SS Josephus Stephanus et Joannes
Czarnomscy fratres Inter se germani
ob S Mathei Czarnomskij filij cum ob S
Marianna Maliszewska Matrimo
nialiter pereati Sani pltr Rndo
Reverunt Quia Ipsi S Paulum Ma
cheinski ob Pauli filium ex ob Fran
cisca Kostoska pgenitum Eiusq Suc
cessores de summa Sexcentorum Tynf
quemlibet Tynf Triginta Sex grossis
numerando in aurea moneta quem
libet aureum Sexdecem flor et gros
sis viginti duobus et medio Computan
do actis Castr Plocz Feria Secunda
Intra

Intra octavas Festi Sacratissimi
Corporis Christi Domini scilicet
die decima Nona mensis Junij anno
1775 in Bonis Zalenczko [illegible]
Gdz od G. Mariannae de Maliszewskie
Czarnowska Rntium Matri modo simi
plici debiti per Ipsum Inscripta ob
levatam Summam Eandem de mani
bus G. Pauli Zołtowski Vice Notarij Ter
restris Hocz Quietant emittunt et
liberas absolutumque faciunt Inscri
ptionem debitoream tollunt Cas
sant et annihilant perpetuo et in
dicem praedicti Sui Rnibus praemissis
sa firmarum

Jozef Czarnowski
Szczepan Czarnowski
Jan Czarnowski mp.

Actum in Supremo in Trnis Comitibus Trinibus Placens
Unacum Continuatione Anteriorum Causarum Feria Quinta
Ante Trm S. Hedvigis Viduae Electae Dei pro Scilicet Die 13
Mensis 8bris Ao Dni 1785 Celebratis

NS. G. Benedictus Dromirski od Gregorij Filius cum od G. Barbara
Zochowska procreatus Suo et Gsae Mariannae Rzeszotarska od Adami filiae
Consortis pro qua pacem Cavet et se Inscribit nne Sanus Personaliter
Rnt Quia Ipse GG. Franciscum Rywocki et Antonium Rzeszotarski od Jacobi
Filium et Eorum Unius Successores de Summa Septuaginta Tynes provi
sionali Intercisa Nupciali Die Decima Tertia Mensis Februarij 1762 do
Ao in Rzeszotary Starawies Inter GG. Adamum Rzeszotarski od Valeriani
cum od G. Constantia Smolenska procreatum Filium et Hedvigem Rzeszotar
ska Invicem Conjuges Sui Rntis absentis Consortis Parentes ab Una, et Se
Rntem Pte ab altera Inita. per od Gm Felicianum Rzeszotarski ipsius Patruum
E a Summa Ducentos Tynphones

Sui Rntis

Sup. Lotis absentis Contis Avum
Stanlew
pual Supraninjcti Dñi Mandatarium
Prefatarskã Sup. Lotis Contem Constitutum et Solen apparatã
pro Septem annis Stante Possessione pmemoriati Jur. Lgowski Sortem
ut Nomine Prefatary Pronunciato Consilantium pdict. ad S. Tobiam Pres
tarskã Similiter Vito fundi hæreditarij pmemoriati Dominã Cum
Pluare Jur. Scandal pt Dñi Scapulario Summaria pmotã quippe
Die Decima octavã Mensis Julij Ao Currenti Inter se Solen ac Ab
sentem Eadem ab Una et Ipsã Pte ab altera Lata Sibi Pnte ab Ep
to Sandecen et ea pro Visione a Summa ad S. Barbaræ de Justrebskie
Lgowska pdicti S. Lgowski Contis ppria Juri Admittendo Ipsum S. Lgowski
Subiecto pt aS Antonio Prefatarskã nopiscenti mediante Cessione pro
Die Decima eum Pana Lyta Septem Marcas Pld Solen unjncta ob
tinuade Summam Sdem Septuaginta Tymes cum Pana de Manibus
pnemoti S. Antonij Prefatarskã pstitumis plenarium et Sufficienter
Satisfactionem quietat emittit Libros absolutos Sacit ac pmittat Ri
gorem Sigra de acta Citationis Dandi tollit Cassat et Annichilat Perpe
tuo et irrevocabiliter Nihilominus Jos Lgowsanus Suo et Cessionarij
Sui mãe pfatam Summam Septuaginta Tymes Provisionaliter cum Lyta
Pana Septem Marcas Pld in rem et Personam mentionati S. Antonij
Lgowski Prefatarskã persolventis cum Omni et Integro Jure Suo ea
pmissam Summam Servicus transfert Transfundit plenarie et in esse
tis presentibus Sua Lgowi pmisso firmans

Benedict Bronisz Pl vw

Ego Josephus Lgowathowsky ad Michaelis fi
lius et Ego Magdalena Sociches primi ejusd
ad S. Michaelis Lgowathowsky ad presens vici
ni ad S. Benedicti Regestarsky Comte ejusdem
tus Maritus absens et Elisabetha Carmon
ska S. Jacobi Carmonsky filia cum ad Be
fronitta Sutoska procreata Consors parte
ab altera alias Invicem Conjuges sani
pleni Rendo Recognãt Juri Lgowi sibi mutuã
et Reciprocam omnium et singulorum Bo
norũ suorũ Mobilium Immobilium Paternor
Maternor Hereditat obligationũ et Summarũ
gravedinis pecuniarium ad ubivis Locorũ habitar
et habitat Habentq. volunt et devolvendar
Lgowski

Inscriptam et Inscribendam nec non dri Cu
pris Stanni vestium vestimentorum pecu
pecudum Inventariorum denique omnium
totius Substantiae et Suppellectilis do
mesticae ad ultima vitae suae tempora
ad vitalitatem faciunt et Inscribunt
his suis Plebis Rnibus ad praemissa
libere et benevole accedentibus

Josef Zyczałkowski rt
Elżbieta z Czarnomskich Zyczałkowska rt

G Marianna Umienska G Francisci
Umienski filia et G Salomea Borowska
progenita G Ignatij Białłoskorski Con
sors in assia ejusdem Sui Mariti Sa
na pltr Rnd Dna Ipsa Eorum G Sis
Franciscum Umienski et Salomeam
Borowska Conjuges Charissimos
Parentes Suos Eorumque Illmos Successo
res de summa Mille flor Pol octis
praesens in Plocko die nona mensis
octobris anno elapso 1784 per Eundem
G Franciscum Umienski Rntis Paren
tem Suo et praefatae G Salomeae Boro
wska Consortis Suae Rntis Matris
nne Sili Rnti in vim dotis de Bonis Pa
ternis et Maternis se Rntem Concernen
modo simplicis debita Inscripta obse
vatam Summam Eandem et Subsecutam
die hodierna ejusdem Summae per Suae

Antis Maritum Inscriptionem quitat Emit
tit et liberas absolutas facit perpetuo
et Indivisa praedicta Sua Rne praemissa
firmante Inscriptionem dictorum Cas
sat.

Maryanna z Umiensiuk Biatto
Skorsiart

Ignatius Biattoskorsky mp

Actum in Sepre in Terminis Com
munibus Terrestribus Plocensi
bus Sabbatho Ipso Die Festi
Sanctae Hedvigis Viduae Electae
DEI scilicet die decima quin
ta mensis octobris Anno Dni
1785 Celebratis

Honesti Carolus dictus Kamienski
ovillator ad Petri filius et Justi
na Majerczenka Conjuges et
quidem Consors in Marito suj assen
Personae Liberae nulli Dominio
Subjecti non Compulsi nec Coacti
nec aliquo devio Errore Circumventi
Sed sua pura mera ac spontanea
voluntate palam publice ac per
Expressum Recognoverunt Quia
Ipsi Considerando Cuncta Infor
tunia Super hominibus Dire
ctis Dominis Carentibus domi
nari Solita Eoq attento quod tu
tius Sub directo domino manere

quam

quam hic et illic per orbem
divagari jam ex nunc et defuncto
Gg Mathaeo Parenti et Mathaeae
filio Malanowskiem Eorumque Suc
cessoribus in veros et Indubita
tos Subditos se ~~[illegible]~~ cum
suis ~~[illegible]~~ liberis procreatis et di
vina Providentia procreandis
tradunt perpetuumque manci
patum in se suosque posteros
assumunt offerendo se Ea omnia
quae per veros Subditos directos
Domini praestari solita Exple
tures et Expeditures fuit his Sup
Plebus Rmibus ad id libere et be
nevole accedentibus

Karol Kamienski et
Justyna Kamienska

Gg Sebastianus et Marianna od
G Lucae Brzuski Relicta Consors
vidua frater et soror Inter se ger
mani Kowalewscy G Valentini Ko
walewski filius et filia et od G Rosa
lia Sulkowska progeniti Sanipllo
Rndo Rverunt Quia Ipsi Eundem
G Valentinum Kowalewski od Pau
li filium Charissimum Parentem

Suum eiusq Successores de Summa
Ducentorum Quinquaginta Zynsl
actis Castr Plocz Sabbatho in Cra
stino Festi Exaltationis Sanctae
Crucis in anno 1759 Gdzie od S. Ro
Salud de Sulkowskie Kowalewska
Rentum Matri modo simplicis de
Cite in Bonis Maluszyno in Ter
ra Dobrinz Consistez per Ipsum In
scripta obtevatam Summam Eandem
et subscriptam in toto sufficientem
Satisfactionem quietant emittunt et
liberum absolutumq fuerunt ~~[illegible]~~
~~[illegible]~~ Inscriptionem debitorem tol
lunt Cassant et annihilant per
petuo et hoc eius praesentis suis
Recognitionibus praemissa firmam

Sebestianus Kowa-
lewski ppa

Maryanna z Kowalewskich Brzo
ska ut

Actum in Plonsko in Terminis Communibus
Tribus Plocene Districtuum Plonscene Simul et Racia
scene Una cum Continuatione Anteriorum Causarum
Vigore legis in Diem hodiernam Prudentibus Feria Secunda
post Trm Sae Hedvigis Viduae Electae Dyspcia Scilicet Die 17
mensis 8bris Ao Dni 1785to

Coram MM Joanne a Gumowo in Krasniewa Gumowski Judice Antonio
in Wozniki Woznicki Subjudice Petro Rudowski Camerario in locum M.
Francisci Ciołkowski Notarij loci praesens Electo Jurato Subdelegato Tribus
Plocene

Nos Mſtratus Josephus Zielinski Notarius Castrens Plocens ad
Albertum Tribus cum de Sua Maiestatis Statuta provincialia Regni
pollet. Nos Qui Quia Ipse Mſtratus Paulus Lotkowski, Notarius Ter
Plocens et Ejus Unus Succumbus Summas huius actus primas.
Dominium Nonagesimo Decimo Septimo Ducatus Cruc Plo
censis Feria Secunda post Dnm Corporis Christi Festum Anno ab
Incarnatione Jesu Christi Millesimo Septingentesimo Septuagesimo
Quinto Judicali cum
provisione ab Eadem Summa provenienti Alternativo Septem
Virum Thungaricali et Nonnullorum Dominorum Plocensium pro processu
Super hucce Judicio per se Ritum observato. Unde Decreto Condi
cionali Curiae Castrensis Sacrae Regiae Matris Plocensis Domorum ad
Judicia Judicialia Judicij Plocensis Feria Secunda post
Festum Inventionis Sanctae Crucis Anno Septuagesimo Septimo Die 10 Maij Januarij 1775to Ao
Dnm Septuagesimo Quinto Die 10 Maij Januarij 1775to Ao
Juxta Constitutionem memorati Judicij Tali ad actum Curiae Plocensis
De Dominio Bona mere et Omni Ea Bona per oblationem purratis Vinard Agnatum
Utrius Juris mere Possessionatis in Effectu Domo Locatis Jam ex nunc
cum Omni et Integro Jure Suo Dominio Proprietate Propriquitate ac
cum Omnibus Eadem Summas Pertinentium Utilitatibus Usibus Fru
ctibus ac Commodis tum Superadditis Grauatis Donationis Rigori
bus ac Stylo et Integro processu citationes Proclamas Summas Peremptorias ex
Parte plenaria et Sufficienti Satisfactione Edicti Demittit et Prom
mittit totum Jus et Integrum Jus Suum ad Eadem Summas et Pro
visiones Sibi Servatis in Omnem Eventum Nobis Lotkowski pro bene
Transfert et Transfundit plenarie et in effectu Pure Sua Regia ad
Promissa libere et Benevole Annuendo
Josephus in Zielona Zielinski Notarius Terrens Plocens

Actum in Plocko in Terminis
Communibus Consistorialibus Horis
Cubus Distinctarum Plocensis
simus et Remanensis Una cum Cu
ratione antemeridiem Causarum
Feria Quarta Festi Sancti
Lucae Evangelistae Sub Die 18
mensis Octobris Anno Dni 1785
Celebratis

M.R.G.P. Bartholomaeus Matczaly
de Wysochowo authus et Jurat. palam Rnd
Quatuor habet Socium N.N. Anto
nio Bojanoski et Joanne Karwowski
in Evidentiis Testimonium assum
ptis ex Requisitione officiosa G. Bern
ti Cywienski fuit in Bonis Chyeze
wo die hesterna actum hodiernum
praecedente et illius Condescendens
Eundem G. requirens vigore resignationis
Coram actis Castr. Plocen. Fa Sexta ante
Fr. Sanctae Margarethae Virginis
et Martyris die octava Julii anno
praesenti per G. Thomam Chyezewski
in rem requirens super Sortem prae
nominatae B.S. Chyezewo recognitae
in Sortem praefatam B.S. Chyezewo
Ut promisit investiret et in reali
pacificaque possessione ~~[illegible]~~ nemine
Impugnante et Contradicente reli
quit de quo sese Mlus. fecit Rela
tionem

Nobilis Martianna Bronowska ad Alberti Filia cum ad N. Marianna Kiel
bowska procreata. Virgo adulta Annum Sexagesimum Tertium agens
Sana pretter Rndo Rvit Quia ipsa G.G. Gregorium Nadratowski ad Nicolai
ca ad Gsa Eva. Drozdowska progenitum Filium tum Conjugendum Goszczynska
ad G.G. Alberti Goszczynski et Sophiae de Goszczynskie Invicem Congum Fili
am alias invicem Conjuges Joannem Paulum et Antonium Fratres inter
se germanos Konickie. ad G.G. Sebastiani Konicki et Sophiae Goszczynska
Congum Filius Eorumque Unus Successores de Summa Septuaginta Quinque
Tymphones recompensando Cessionem per N. Laurentium Bronowski Rntis
Fratrem Actis Crenis Plocensis Fra Secunda in Vigilia Fti Nattis S. Joan
nis Baptae 1760 Ao per G.G. Albertum Goszczynski et Sebastianum
Konicki ipsorum Parentem in Omnibus Bonis Sibi Rnti Inscripta oblevatae

Summam

Summam Canonicalis plenarie et sufficientem Satisfactionem
Quidad Emittit Libens absolute et simpliciter Sub
prd. actu Exarad tum Manibus Eorum Subscripti ac Scriptum Manuale
Meditatum.
Tollit Cassat et annihilat perpetuo et irrevocabiliter. Nihilominus
memorata Summa Significanto Quinque Tyres Caput Josephi Pene
gundus Krzyzynskei Nadratowska Conferre ad pauperiores officiales
civium et Personam Gibali S. Nadratowski Manibi per manu tertio cum
Omni et Integro Jure Suo transfert et transfundit plenarie et in effectu
hac Sua gibi Resignatione premissa firmare

Marcyanna Bronowska vl

N. Nobilis Marianna Bronowska. Olini Alberti Filia cum Nobili Mariamna
Kielbowska privigata. Virgo Adulta. Annum Septuagesimum Tertium
agens. Sana mentis et Rite Quia Ipsa Illi Admi Rndo Salvatori Zielin
ski Parocho Praviciensi Summam Centum Tyres per Prigellum de Kwa
siborskie Bronowska Nobilem Laurentium Bronowski Suae Ritte Fratri
Similiter debitae hucusque Adhuc Authentice Inscriptam per huiusmodi
Fratrem in Manifestatos Gentis Ecclesiae Praviciensis Testamento Ultima
Voluntatis Suae in Praviciensi Die 29 Maij 1790 Anno Conscripto Manibus
tam Ejus quam pluris Amicis Subscripto Dispositam Conversi cum
Omni et Integra Jure Suo proprietate ac cum omnibus Ejus ac Summa
Obligationibus Actibus Fructibus Credit Domicilio ac praemunitis Etiam
et Integrum Jus Suum ad praenissam Summam Servatis ut prius
nam Illis Admi Rndi Zielinski Transfert et transfundit Plenarie
et in effectu presentes Sua Gibi premissa firmante.

Marianna Bronowska na Cybrya vl.

Actum in Praviciis in Templo Conventus Fratrum Plurium
Dominicanorum Synod et Ruricolarum. Sabbo
pasti Tmi Sancti Evangelia pro Festivitate Die 22 Mensis
Octobris Anno Dni 1795 Celebrato

X

M.P.S. Prudens Joannes Majchrowicz de Rostkowo Authoritate et Juratus
palam Rite Quia Ipse habita Serum NN. Antonio Chycinski Joan
nes Czarnowski in Eandem Testimonium Serum assumptis Possi
dente Requisitione S. Martini Kamionski Incil in Bonis Blomirio Sule
Terra Tertia pari Tmi Sancti Antonij de Padua Ao Currente et Hinc Con
Descendens Curias Requirentem Vigore Resignationis Sortiunculae ipsi
Bonis Blomirio Sti Nuncupatae Resignationis Datistae Coram
Actis Cons Plurium Die Secunda Mensis Aprilis Ao prius per Tmi

Scanislaum

in Praefato Sortes D.S. Blomino
Stanislaum Karwowski in primam Requirentis Rnte intromisit
Inoestivit ac in reali pacificaq possessione nemine Impugnante nec
Contradicente Reliquit de quo pene Jus Mtis fecit Relationem.

G Cunegundis Egsiorowska et Christophori
filia exodi Marianna Szczepanko
wska pgenita et vero G Antonij Szatko
wski Relicta Consors Vidua Sana pltr
Rnt Qua Ipsa G Franciscum Egsioro
wski fratrem suum germanum ejusq
Ltmos Successores de Summa octu
aginta quatuor flor Polon in vim dotis
de Bonis Paternis et Maternis se
Rnten erga alios Sorores respicien
ti una cum provisione ad alterum tan
tum accreta in unum Juncta Sum
man Centum Sexaginta flor Polon
efficiens Decreto Condti in fundo Bonor
Kierzyke Czerwonky Inter se Rnten
ac alios Sud Rntis Sorores ab una et
ac Eundem G Franciscum ac ejus Fratrem
G Joannem Egsiorowskie in anno
1779 ~~[illegible]~~ parte ab altera plato
ad octaq Custos Plocz Feria Sexta in
Crastino Festi Nattis Sancti Joannis
Baptistae Eodem anno per oblatam
porrecto in vim portionis se Rnten
Concernentis una cum alijs portioni
bus Sorores Sud Rntis respiciens Sili
Rnti adjudicata Complanatione Cer
ta in Plocko die 25 Junij hocce an
no 1779 Inter se Rnten ac G Thery

sian

Theressiam Gąsiorowska od S. Adami Go
selenski Relictam Consortem Viduam ab
una et Eadem SS. Joannem et Franciscum
Gąsiorowskie Suae Rntis fratris parte
ab altera Confecta ad Summam Centum
Quinquaginta flor. Pol. originalem Cum
Provisionali Jungendo diminuta et ac
cordata necnon de Extraditione Juven
cae Eadem Complanatione Extradi appro
missae ablevatam Summam Eandem Cen
tum Quinquaginta flor. Pol. mente Com
planationis accordatam Subsecutam
tam in Summa Suprascripta quam
in Extraditione Juvencae ac in toto
plenariam et sufficientem Sibi Rntis
Satisfactionem quietat emittit et li
berum absolutumque facit rigorem
Decreti Condlis ac Complanationem
quae ad Interesse Rntis spectat mor
tificat et annihilat perpetuo et
in divum nihil praetensionis Sibi
Reservando praesentem Suae Rnae prae
missa firmam.

Kunegunda z Gąsiorowskich Szat
kowska st

Judex praesens Terrestre Plocz in Plon
sko ad oblationem Famati Joannis Wer
ner Molendinatoris Contractum Certum
in tuitu Tenutae Molendinum Gutanecien
sium Inter [illegible] M. Capitaneum Dębosky.

dobrowolnie wtymże Roku Tysiąc
Siedmset osmdziesiątym piątym w Jesieni
pokończyć Dwor Gutaneuski Drzewa
ile potrzeba kamienie spodni trzy
wierchni Jeden Zelaza co potrzeba teraz
a dali wszystko do tego Maystra Expens
należyć powinna tylko z Lasu drze
wo za assygnacyą moją dawać się
będzie na reparacyą warunki sobie
wstarosta aby wszelkie mlywo Na
wet y kaszy Perłowy co rok koniec je
den zmiełło a inne wszelkie na wszel
kie potrzeby moie tak do Dworu Guta
neuskiego Jako też y Kondrajeckiego
Ludziesz do Dziechciarzewa dla W. Cho
rążyny Matki Dobrodziki wolney bez
Czerki wten Czas kiedy tylko przy
wiozą bez Miary wolne było to sa
mo y arendarzowi Gutaneuskiemu
tak na potrzebę domowe Jako y Garnce
wutki y Robienia piwo wolne było y
bez miary a gdyby się ukazało zdyko
mu Innemu z Mel powinien Lato
roczną Summę winy Zapłacić poło
wę Dworowi a Drugie Maystrowi ten
że Arendarz za danem znać do
Dworu Jakby woda Groble rwała
Dwor Ratować z Ludzmy powinien
a gdyby to niepomogło a wyrwana
Została Grobla Zaraz Dwor Guta
neuski

Gutanewski z Reparować powinien a
gdyby przez opieszałość nienastąpiło
na ten Czas przez wiele Tygodni Młyny
wakować będą Dwor na tym szkodo
wać powinien będzie Co Jako obydwie
strony dotrzymać y wyjście mają tak
dla lepszey wiary y pewności rękami
własnemi podpisuiemy się ~~Działo~~ dałem
~~się~~ w Gutanewie dnia 20 augusti
1785 anno Kajetan Dembowski Hmwsz
manuppria Johan Werner post Cujus
quidem praeinserti Contractus in acta prae
sey Ingrossationem originale ejusdem
offerens praevia Judicij Lui quietatione
denuo ad se recepit.

Jo Jan Werner

Judex praesens Terrestre Plocensis in Plonsko ad
oblationem N. Alberti Borkowski Inscriptio
nem obligatoriam Coram actis Cum Ciechano
wiensi per G. Bartholomaeum Gosciely in Personam
G. Josephi Wierciensky recognitam ex Eodem acta
authe depromptam reproducentis ad acta eandem
actisque praesey Ingrossationem suscepit in Tenore
sequenti Actum in Arce Ciechanoviensi
Feria Secunda Ipso Die Festi Sancti An
tonij de Padua scilicet die decima Ter
tia mensis Junij Anno Dni 1785 Coram
officio et actis praesey Castri Capitis Ciecha
noviensis pltr Comparens Ipsius Bartholomaeus
Gosciely ob Mathiae filius Sanus Rud Qua
Ipse G. Josepho Wierciensky ob Pauli filio

et Ipsius Lucky

et ~~ejus~~ Successoribus totas et Integras
Sortes suas haeredibus molitis et Juvatis
in Bonis Gosciae media Podlesne et
Mlynglue in Pltu Plac et Districtu
Plonsecz Consistentes sit et Jacentes cum
omni et Integro Jure suo proprietate
propinquitate ac cum omnibus earundem
Sortium utilitatibus usibus fructi
bus proventibus ac Commodis Cunctis
ut pote arcis aedificiis hortis agris
pratis Campis Sylvis rubetis nemori
bus mericis aquis fluviis fluminibus
piscinis stagnis Caeterisque attinentiis
et pertinentiis Universis excepto aedifi
cio ad praeparandum Crematum extructo
Illud existens nihil amplius reservandum
ab actu praesenti ad annos tres Integros
Inexemptibiliter ac tandem de anno
ad annum usque ad Exemptionem in
Summa Septingentorum florenorum Polonicorum per
se Rnter actualiter levata in pacifi
cationem onerum Conventa obligat et in
vadiat possessionem et Intromissio
nem admittit Evictionem omnimodam
Cavet et Inscribit Idque sub damnis
Terrestribus proquibus Cellus Rnde
lit Cum Successoribus Ex actis Ca
thy Capit Cuchanen Rescript Brocho
ely manu propria Legi Szelisky Susce
Locus Sigilli Castri illius ptum

Susceptum in Papiro a Thesauro Rmi in quota unius floreni Pol. signata posit cujus quidem praeinsertae Inscriptionis obligatoriae in acta praesentis Ingrossationem Idem offerens originale ejus seu extractum praeva Judicij tum quietatione denuo ad se recepit. Wojciech Borkowski

Actum in Supremo in Trnis Communibus Trnibus Plocensibus una cum Continuatione anterior Causar Feria Quinta postri Die Iti Conversionis Sancti Pauli Apli Scilicet Die 26 Mensis Januarij Aō Dni 1786. Celebratis

Gnosa Constantia Niedrowska od Alberti cum od Gsa Sophia Dudzicka provocata. Virgo Adulta. Septuagesimum Annum agens Sanae pltis Rndo Rvit Quia Ipsa m Franciscum Dobrski Pincernia Rosanensem et Ejus Umos Successores de Maone Coram Actis praesentibus in Bilsko in Positione Actor Die Decima Quinta Mensis 7bris Aō pre pterito 1785to per se Recognoscentem Cons Ipsum de Nullitate ac Invaliditate Transactionum. Super Sortes Bonor Stary Niedrz per se Rntem in personam Ejus praecedente levatione Summae pro pltd hanc Sortium Constitutae ac Subsecuta in Omni Satisfactione Recognitar Stimulo Suor Consanguineor Interposita Ex vita Amicabili Compositione pstitaq plenaria ac Sufficiens Satisfactione Quietat, emittit, liber absolutumq facit, ac pnuntiat, supra de Actu Exarato Maonem tollit Cassat et Annihilat. Transactiones hanc Maone indebite Vitiatas in totto Approbat Confirmat et Rathificat perpetuo et in aevum praesens Sua Recognitione pmissa firmare

Konstancya Niedroska et.

Gsg Albertus Mosakowski od Gaspari cum od Gsa Barbara Sniechowska provocatus Filius Suo et Lbri Michaelis de Sortibus Bonor Petrykozy Subditi Suj pro quo pacem Cavet et Se Inscribit mne Sang pltis Rndo Rvit Quia Ipse GG Mathiam od Martini ex od G Sophia Karczewska tum Paulum od Caroli ex od G Catharina Gutkowska progenitos Filios Eorq Umos Successores de Causa et Actione Judicii per se Rntem ac absens Subditum Cons Ipso praesens ad Judm Rptu attentata Violentiar ac aliar Circumstantiar instituta tum Maonebus Eo mne Illato ac Obductione Vulnor Ex vita Amicabili Compositione pstitaq plenaria et Sufficienti Satisfactione quietat Emittit liberos absolutq facit ac pnuntiat, Protestationes ac Obductiones Vulnor totumq ac Integrum processum Cassat

morthificat

Morthificat perpetuo et in aevum praesens Sua Rgnae praescissa firmans Woyciech Mesakowski et

NS. Mtis Rni Gnlis Providus Laurentius Szymczak de Wazynko Authg et Juratus palam Rnit Quia ipse habitis Secum NN Stanislao Parente et Adamo Filio Strusinskie Evidentioris testimonij Ergo Sibi adhibitis ex offsa Requisitione Gnorum Stanislaj Bobrowicz et Laurentij Laguniow Fuit in Bonis Lysakowo Feria Tertia post Fm S Agnethis Vel M. Ao Currente et Ibidem Condescendens Eosdem Requirens in Sortes Ipsius Bonorum Lysakowo Vi tam Contractus in Vigore tenetae Triennalis Earum Sortium inter GG Antonium Kozlowski et Hedvigim Pinkowska Conjuges ab Una et Suprascriptos Requirentes Pte ab altera Die 11 Mensis Junij Ao Elapso 1785 In Lysakowo Bonis Juris et Consuetudinis Utrasque Plium ac amicorum Subscripti Manibus quam et aliorum Jurium pro re Requirentes Servientium Intromisit Investivit ac In reali pacifica Possessione nemine Impugnante nec Contradicente Reliquit de quo Praesens Jus Mtis fuit Relationem.

GG Stanislaus Kolczynski et Thomae filius ab una et Michael Malanowski et Joannis filius parte ab altera Dani pltr Rndo Reverent Quia Ipsi Insistendo Complanationi in Bobrownicy die 14 Januarij anno praesenti Inter se Rntes Initae et Confectae manibus Suorum Rntium Subscriptae mutuo se se et ab invicem de Causis et actionibus Judiciarijs ad Judicio officij Castri Bobrownicensis et quae ex Parte G Kolczynski G Malanowski me non determinationis obsequiorum et aliorum praetensionum jam vero ex Parte G Malanowski Eodem G Kolczynski intuitu praetensae persolutionis deservitae mercedis ac aliarum Intervenientiarum vicissim Sibi Institutis tum quoque Condemnationibus ex Parte Rntis G Kolczynski Super Eodem G Malanowski in Eodem Judicio officij Castri ~~Bo~~ Bobrownicensis obtentis totoque

et integro processu atq manifestationibus
reciproce lege se Rntes Coram actis authoris
interpositis omnibusq et singulis praeten
sionibus quomodolunque ad se usurpa
tis ex Iusta amicabili Compositione prae
stitaq Sili Rnti Stanislai Kolczynski per Stanislai Mala
nowski vigore praeinsertae Complanationis
in quota Septuaginta duorum fl. Pol. ~~[illegible]~~
~~factione~~ enumeratione ac subsecuta
in praemissis obus Sili Rntibus satis
factione quietant emittunt et liberos
absolutorq se se faciunt condemnationes
ac totum processum cassant protesta
tiones ac quasvis querelas lege se factas
ac quasvis praetensiones ad se dicunq ho
diernum usurpatas annihilant et mor
tificant perpetuo et in eorum praeterea
huius Rnibus praemissa firmare

Stanislaw Kolczynski rt

Michał Malanowski rt

Honestus Josephus Filipowicz Persona
Libera nulli Dominio subjecta non com
pulsus nec coactus nec alio aliquo devio
Errore circumventus sed sua pura mera
ac spontanea voluntate palam publice ac
per expressum Sanus pbtr Rrit Quia ipse
Considerando cuncta infortunia super homi
nibus directis Dominis carentibus Dominari
solita eoq attento quod tutius sub directo do
mino manere quam huc et illuc per orbem di
vagari Jam ex nunc et de facto Stanislao Kolcz
ski od Adami filio ejusq successoribus in verum
et indubitatum subditum haereditarium tradit man
cipatumq subditatus benevolo in se et posteros suos ~~[illegible]~~
assumit offerendo se ea omnia quae per veros et indubitatos
subditos directos Domini praestari solita expleturum
et expediturum fore hac sua Rtis libere ad praemissa accedens

Josef Filipowicz rt

Actum in Szepce in Imo Commibus Incolis Plo
ano Sabbo post Imi Conversionis Sancti Pauli Apti
Sabbat proxima Die 26ta Mensis Januarij Anno
Dni 1806to Celebratis.

Nb. Pp Chrisostomus Zielinski Vicas Legas Imis et Burgis Crem Plo
anis ad Mpras Josephi Zielinski Notarij Crem Plouane, et ad Carolinam
Dupertowna Conjugum Filius Manibus ablatus, et Sophia Repetowska
Mpras Antonij Repetowski et Eleonora Repetowska Jmorum Conjugum
Filia Consors Plo ab Altera Alias uterum Conjugis Sani pollens Lindo
Querunt Juxta Ipsi Sibi Maritari et Reciproce Omnium et Sin
gulor Bonor Suor Mobilium et Immobilium Paternor Maternor Hereditat
et Obligationum habitor et habendor Acquisitor Per quercus Summas q
quasvis pecunias Pulvinos Lectos Phanos Suppellectilis et Inventarium ine
nen Cupri eris Stanni Vestium Vestimentorum Juvalamentorum
Domus Omnium Utensilium et Integre Substantiae et Suppellectilis
Domestic Ad Ultima Vitae Suae tempora Dotalitatem faciunt
et Juxtabunt hac Suis publicis Libris Ad premissa libere et
bene vole Annuens

Zielinski mpr

Zofia Zrzeszotarskich Zielinskanow

Vidcatur hoc loco Oblata Dotalis Cedulis in Fundo Domus

Actum in Raciaz in Imio Comibus Incolis Plouane
Districtuum Raciazensis Simul et Plouanensis Vigore Legis
Jn Duas Judiciarum Una Judicem Jnra Secunda Mense Jm
Purificationis Gloriosae Virginis Mariae proxime Sedentis Die Vi
gesima Mensis Januarij Anno Dni 1806.

Coram nnm Joanne de Krasnowa Pomianowski Judice Antonio de Worcz
ki Wernicki Subsidente Francisco a Castellowa Gutkowski Notario Jmis
Plouane;

Nb. Pp Ustus Pomianowski de Jnepki et Ada Ssa Catharina Gutkowska
pro parentibus Filiae Suae et Dni Francisci Pomianowski Filij Sui pro qua

Compassionum in filiationis Suae assistionis Ruth S. Confutabilitatis nis Damnos Malitionis animarum Conjunctionis Infelicitatis diffamationis ad Judicium Inde Pluane stabilitatis [illegible] tum Protestationibus Co ime Coram actis Authore Qui inter partes ac Absolutionis Votum Sobrenata ex Juta Amicabili Compositione petitis plenaria et sufficienti Satisfactione quietat emittit Libros absolutq fecit ac Pronuntiat Protestationes quasvis Co virtutis sub tum Signo Crucis tollit Capsas et annihilat perpetuo eas avum nihil ulterioris Ipte promisso Sibi Reservans, ipsas Sua Igne promissa firmare

M. Paulus Subkowski Dapifer Sukoviensis de Ignatij cum de Spa Marianna Rosciszewska procreatus Samus patter Rudo Rit Lura Jpu Pres Antonium de Jacobi et Alterum Antonium de Stanislaj filios Inatos inter se Patruelis Reformatskie et Cos Umis Fuerc De Summa Mille Scarorum Symphone ex Summis prima Quinque Millium Scarorum Altera Quadringentos Signos per ob Mm Judicianum Reformatskie ipsi Patruum Suj Rotis Matricis Sibi Rotis ac Bonis Reputary inscriptis Restanti tum de omnibus et Singulis pretensionibus ex quavis Jure cruentis per se Intem de Eis habitis Absolutam Summas Canos de Manibus [illegible] S. Barbara de Jastrzebski Reformatskie pleniam et sufficienti Satisfactionem quietat emittit Libros absolutq fecit ac pronuntiat Protestationes Super premissas Summas Scriptas in toto Capsed et Annihilat perpetuo et irritum nihil pretensionis Sibi Reservans de quem Sua Igne promissa firmare

Lawet Subkowski m. p.

Actum in Radzie in Trinis Communibus Tribus Plebanis Districtum Radzieyowien Synod et Plenarien Fabbo post Inm Purificationis Vmae Virginis Mariae proxe Sub et Die Quarta Mensis Februarij Ao Domini Millesimo Septingentesimo Octogesimo Sexto Sede Celebrata

M.P.P. Nicodemus Rudnicki de Dzierdowo Authe et Juratq pater Rit Juris Jpe habitis Suum NN. Franciscum Potenjanskie et Suum Tabernacki in Ordentlius Testimonium Suum Assumptis Ex Jpa Requisitorum S. Jacobi Chrzanowski scit in Domo Tabernacki Die Indicta in Actu Sententia et Litis Contestandi Causa Requisitiones in Virtute Resignationis Actium Dni Tabernacki Pery Coram

Actis

Coram actis Crone Plocensis Die 8va Mensis Augusti Ao Elapso 1785 per G. Thomam Gołębiewski unum et primum Requirens Rnte in Sortem Eanae Intromisit Investivit ac in reali pacifica Possessione nemine Impugnante nec Contradicente reliquit de quo praesens Jus Mlis fuit Relationem.

Iudex praesens Terrae Plocensis in Rawsz ad oblationem G. Thadei Przedpełskiego quitationem manualem in papiro a Thesauro Rni in valore unius grossi organtej Signata discriptam pro re sui offerens Seniez reproducez ad acticandum actus praesens Ingrossandum Suscepit na Zonę Sequez Niżey napodpisał Wyrażony Znamtym Skryptem moim który za authentyczny mieć chcę Iż mając względem Konia Zajętego z Boża do Obory przez Wielmożnego JW Pana Tadeusza Przedpełskiego y Uniegoż Tey Obory Zginionego do Grodu Płockiego Termin Instytuowany y Manifest w tychże okolicznościach przed tymyż Xięgami Uczyniony a że Za medyacyą Przyiacielską Zatego Konia od Zwyż wspomnionego Wielmożnego Przedpełskiego Zadosyć mi się stało przeto onegoż nie tylko z pretensyi co względem Konia mianey kwituję ale też tak Termin do Grodu Płockiego onemuż wydany Jako y manifest uczyniony ze wszystkiem Umarzam

Umarłam y uchylam y na to się ręką własną podpisuię Działo się w Cuciersku dnia 26 miesiąca Lipca Roku Pańskiego 1785 Walenty Swierczewski ręką trzymana Józef Rudowski Jako przyiaciel przytym będący Karol Zurowski Burgrabia Grodzki Płocki przytomny przyiaciel manu propria Woyciech Lutomierski Jako przyiaciel przytym będący ręką trzymany post Cujus quidem praevisertae scripti in acta praesentia ingrossatio nem originale ejus Idem offerens praevia Judicij sui quietatione de novo ad se Recepit

Tadeusz Przedpełski

Ejus Hiacinthus Zaremba ob G. Zaremba filius Cum G. Catharina Brudnicka matrimonialiter procreatus Sanus pltr. Rnt Quia Ipse Gso Stanislao Łęczycki ob Simonis filio Socero Suo ejusq Successoribus Summam Suam pecuniariam Quingentorem florenorum Polon ex majori Summa Duorum Millium florenorum Polonorum actis Castri Plonensis Feria Sexta Pentricle Festo Sancti Petri in Vinculis Scilicet die Secunda mensis augusti anno 1771 per G. Simonem Lelibertum

Mysiewski

Myscensky ob. Alberto Zaremba et
superstiti G. Catharinae Bradnicka
Conjugibus Rntis Parentibus modo
obligatorio in Sorte Bonor. Dru
chowo Inscriptam de manibus ob. Illm
Rndi Stanislai Dobrenicky Praepo
siti Stupensis Rntis avi levatam per
Eundem Illm Rndum Dobrenicky pro
pter se Rntem et alios Rntis fratrem
et sorores applicata tantum modo
Rntis Parentibus ad Utifruendum Con
cessa provenientem se Rntem er
ga fratrem et sorores respicien
jam ex nunc cum omni et integro
Jure suo Dominio proprietate
propinquitate ac cum omnibus
ejusdem Summae Utilitatibus Usibus
fructibus et Commodis ut pote In
scriptionis obligatoriae quo ad portio
nem Rntis spectat punctis Clausu
lis nexibus ligamentis foro vadio
Caeterisque Contentis ex praestita
Sibi ~~plena~~ Rnte per Eundem Socerum
suum plenaria ac sufficienti Sa
tisfactione realique praemissae
Summae Exolutione Cedit demit
tit ac totum et Integrum Jus su
um ad praemissam Summam Sibi
Serviens in Personam ejusdem

~~Sibi Servientem~~ Gsi Łęczycki Socen-
tij persolvere transfert et trans-
fundit plenarie et in effectu
Intromissionem in Sortem Bonor
Druchowo Summae praemissae ob-
noxiam admittendo evictionem
omnimodam Cavendo praesentem
sua Recognitione praemissa
firmante. Jacenty Zarembart

Judex praesens Terrestre Stoczn in Ru-
ciąg Complanationem Infrascriptam in Papiro
a Thesauro Rnum in Valore unius grossi argen-
tij Signata descriptam Inter se offerens ab una
et G Josephum Gosicki parte ab altera Confecti-
manibus Complanantium ac amicorum propriis
subscriptis reproducens ad actionem actis
Pro Ingrossando suscepit in Tenore sequens
Między Ich Mcie Pany JW Panem Josefem Go-
sickim niegdy JW Pana Andrzeja z niegdy
JW Pani Zofij Gosickiey pochodzącym Synem
Części na Dobrach Gościach Piasecznych
przeszłym Dziedzicem z Jedney a JW Panem
Woyciechem Borkowskim niegdy Jakuba
Synem Rzeczoney Części teraznieyszym
Dziedzicem z drugiey strony stanęła wie-
cznie trwała y niewzruszona z Dobrey woli
obojey strony Komplanacya w niżey opi-
sany sposob Iż Rzeczony JW Pan Jozef Gosci-
cki uczyniwszy według formy prawa dosta-
tecznie na Część Dobr Gości Piasecznych
dnia dwudziestego Czwartego Maja 1784tego
ad oblationem G Alberti Borkowski

Roku

Roku w Zamku Ciechanowskim tegoż Ro
ku Aktami Ziemskiemi Płockiemi do Pon
ku dnia dziewiątego Czerwca oblatowa
nemi Tranzakcyami, na osobę JmPana Woy
cicha Borkowskiego służącemi też Tran
zakcyie Manifestem dnia trzynastego
decembra w Zamku Ciechanowskim
~~[illegible]~~ uczynionem nieważnie Jak zaskarżył
y Termin oskarżowanie do Sądu Ziemskie
go Płockiego do Płońska Intentował
y wpis prokurował z przyczyny takowey
że prawa nabywaiący po nastąpionych
Tranzakcyach y z kwitowaniu de pretio
Załoz dziedzictwo żadney Summy nie
Zaliczył JmPan Zas Borkowski w Zacemnie
Aktorat przeciwko temuż JmPanu Gosci
ckiemu względnie approbaty Tranzakcyi
y Sciągnienie kar y odebranie Summy
resztuiącey po wytrąceniu kwoty pięćdzie
siąt Złotych Polskich napotnieby Rożne w czasie
choroby tegoż JmPana Gosciekiego wydane
którzy Certuiąc z sobą dobrą przyiaźnią a uni
kaiąc prawnych Inwolucyi a z tąd unt
kosztów wynikaiąc mianych żądaiąc iak
nayprętszey zgody tak się z sobą kompla
nuią że chociaż JmPan Borkowski prawa
nabywszy na części Gościa Piaseczney y teraz
Summy dawniey ugodzoney Trzechset Zło
tych Polskich iako tezyminieyszą kompla
nacyą Złotych sta do zwyż rzeczoney Sum
my Trzechset Złotych Polskich postąpioney
na tych miast nie liczy Jednakże JmPan Józef
Gościcki

Dalej Sprawy promowować nie będzie y owszem
Tranzakcyie authentycznie nastąpione niniey
szą Komplanacyą approbuie manifest wyżey
de aktu wyrażony uchyla y niszczy JW Pan
Zas Woyciech Borkowski wyrażoną Summę
Dwiema ratami wypłacić obowiązuie się
to iest dwieście Złotych Polskich na wi
gilię Swiętego Jana Chrzciciela w Roku
teraznieyszym przypadaiącą drugą połowę
także na podobną wigilię Swiętego Ja
na Chrzciciela aż w Roku 1786 przypa
dać mianą bez żadney zwłoki y wyciągów
prawnych niniejszą Komplanacyą JW Jo
zefowi Gościckiemu obowiązuie się a to
nie wtrącaiąc zwyż wzmiankowaney
kwoty pięćdziesiąt Złotych Polskich
za pretensyie sobie należącey y owszem
z tejże kwoty JW Gościckiego kwituie niemniey
obydwie strony ze wszelkich pretensyi do
siebie mianych oprocz wyrażoney Sum
my Czterech set Złotych Polskich JW Pa
nu Gościckiemu należącey się kwituią się
na ostatek deklaruie się JW Borkowski JW Pa
nu Gościckiemu pożyczone Zboże czyli raczey
zostawione na złożeniu u niego oddać to
iest Żyta Ziarnym Czystym korcy dwa
owsa korcy dwa Gryki korzec jeden Jęczmie
nia Ćwierć iedną miarą krajową na każdą
rekwizycyą wydać przyrzeka JW Pan Zas Go
ścicki dokumenta należące do tey części JW Pa
nu Borkowskiemu zarezygnowaney w ka
żdym czasie rekwizycyi iego oddać deter
minowany

Determinowany Jest Rotor to Complanacyą
y Lineą Prawdziwe granicą oddzielaiące strony
pod Laskami mianowicie mezyrowanemi Lo-
nami y Z, Gut na Szalewcobie mynehaymi
ad Lacus rzeczy Lisny y Watorowskiego
Lwoiek Zthierdrzaią Działo się w Torzyne
Dnia Czwartego Lutego Roku 1785 tego
ad Testes rzkę Imy mang Woyciech Bor
chowski rzkę Imy mang Stanisław Tyrawski
Jako mieszaiąc mieyscy Gdzey rzkę Imy ma
ng Edward Dzierzbicki Jako mieszaiąc mieysc
Gdzey rzkę Imy mang Fryderyck Carmen
rzkę mieyscy Gdzey rzkę Imy mang pro Cu
gue pridie interfui Complanatory ni acta
Pery Regestratorem ingrossatę eyusdem
offerens petiit Judicij prezy [illegible]
[illegible] Decretum ad Recepit

Woyciech Borchowski ad

Judicium prasens Inć Plurimum ni Locum ad Oblationem Sti Casimiri
Turowski Dr Plurimum Quietationem Manualem ni Inscriptarum
in Papier Mno grosso exaratum Lignata Pzibet Antiquam
ni mum ni simus ipsi prasidem partis Subscripti Manibz quasi quietationis
Pprius Subscripti repetuum ad actionem Actis prasentis Inscriptionem
Cujus ni Tenor Sequitur Mihi Marcopresi Wymienionej Imamy
tym Reversem Naszym Wiary za Autentyczny mieć chcemy Jem
Xięgami Actorum Actorum Woiewodztwa Ruskiego Obwodowi obwiesz
czamy sie Jż My maiąc nasze pretensye z Dobr Sokowyna
y Czeci na Urzędu Wasty Lanach do Subi a Divisionem maiące
ych Stolicznościach tak Wgl Dług powyższonych Laskow
ter Wgl Ludzi y Innych Pretensyi nie a nie z Dnia Dzi
ejszego Obwodu Strony do Subi nieprzeniać ani rzeczywiste
nimi sprzeczać Reversem Kasuiąc sie Wszystkiemi Laski na sie
Obligowany Wiary y Wagi tego Reversu Czyli Kwitacyi Wła
sney pod pieczęcią mi z Dnia sie w Drugim Dniu Junii
Roku Pańskiego 1784. Stanisław Ossol. Mp Apodey Sprawdzima
ppria Terna z Osolich Sprawdza Kazimierz Sokolowski Pisarz
ziemski mytowny mano ppria Adam Zaglobski Pisarz ziemski mytowny
Mano ppria Post Cujus quidem Quietationis Manualis
ni Acta prasens Ingrossationem Jes Offerens prza Judicij Sui quietationem
Decretum ad se recipi Karol Turowski Laurens Jus Podol

Judex praesens Terrestre Ploczensis in Racyą
ad oblationem S. Joannis Niedrosky Bibliothecae
Subdelitatum ~~[illegible]~~ manualiter in Papiro ab
Thesauro Rni Signata descriptum per Lrum
Mathaeum Nowolski Super se in rem Ignatij
Niedrosky datum reproducere ad ~~acta~~ candem actum
praesentem Ingrossandum Suscepit in Tenore Le
quenti Ja Mateusz Nowolski Wolnego
Urodzenia niegdy Uczciwego Franciszka
Nowolskiego z ~~Urodzoney~~ Uczciwey Maryanney
Małżonkow zpłodzony Syn przyznaię
Tym moiem dobrowolnym Skryptem ~~[illegible]~~
~~[illegible]~~ Iż niebędąc przymuszony ani przyna
glony y owszem z Właściwey moiey woli
widząc Swiadczone przez JmPana Ignacego
Niedroskiego dla mnie Dobrodzieystwa
oraz Zaspokoyne Zamnie tak JmPanu Ry
wockiemu pretensyie przez tegoż JmPana
Rywockiego do mnie miane Jako też Ja
sze długi tudzież nadgradzaiąc zboża
na Wiktuał y do pożycia matce moiey przez
pomnienionego JmPana Niedroskiego dane
przerzeczonemu JmPanu Ignacemu Niedro
skiemu y tego Sukcessorom Za prawdzi
wego y nieodmiennego poddanego Siebie
z Sukcessorami memi poddaię y tak Sie
bie Jako Sukcessorow moich wkrzeczne
Dziedziczne poddaństwo Zapisuię się y
to wszystko co przez Właściwych podda
nych Panow prawdziwym czynić się zwykło
to ia z Sukcessorami memi dopełniać
y sprawować będę powinien na co dla

lepszey

lepszey wagi y walorem ręką moią podpi-
suię się. Działo się w Kaczyzu pod
czas pozycyi Xięgi Ziemskich Płockich
dnia 14 Stycznia Roku Pańskiego
1786 Mateusz Nowolski ręką trzyma-
ny Paweł Żółtowski Regent Ziemski Płocki
przytym będący manu propria Antoni Grzybo-
ski przytym będący manu propria Jan Niedroski
Burgrabia Grodzki Płocki przytomny manu
propria post cuius quidem praeinsert. Subdi-
tatus manualiter dati in acta praesentis Ingros-
sationem originale ejus Idem offerens prae-
na Judicij praesentis quietatione denuo ad
se recepit

Niedroski mpp

SS Franciscus

Et Antonius Dobrski ob Alexandri filius
et ob S Agata Smardzewska progenitus
Maritus ab una et Martianna Bonkowska
ob Joannis filia cum ob S Magdalena Ciot-
kowska pereata Consors parte ab altera
alias Inicem Conjuges Sanipsi Reco-
gnoverunt Dna Ipsi Sibi mutuam et Re-
ciprocam omnium et singulorum Bonorum suorum Mobi-
lium Immobilium Paternorum Maternorum haere-
ditariorum obligatoriorum habitorum et habendorum ac
quirendorum devolutorum devolvendorum
Summarum quarumvis pecuniariarum Inscriptorum
et Inscribendorum nec non Cupri aeris Stanni ve-
stium vestimentorum equorum pecorum pecudum
Inventariorum denique omnium totiusque Sub-
stantiae et Suppellectilis domesticae ad ul-
tima vitae suae tempora ad vitalitatem faci-
unt et Inscribunt his Legis Nobis Rnibus ad id
benevole accedunt

Antoni Dobrski mpp

Martianna z Bonkowskich Dobrska

Iudex praesens Terrestre Płocz in Raciąż
ad oblationem G. Francisci Strzeszewski qui
tationem manualem subscriptam in rem suj
offerens Sensu reproducens ad actionem actiq prae
sens Ingrossandae Suscepit in Tenore Sequen
Niżey wyrażony Znam tym Skryptem
mojem który takiey wagi mieć chcę Ja
koby Xięgami Grodzkiemi Woiewodztwa
Płockiego roborowany był iż Ja tak z pro
cessu prawa Jako też z wszelkich nale
żytości na Rzecz y osobę moią należących
spadłych po niegdy bini nominis Pani
Rozalij Bogumiły Gościckiey a Siostrze
mojey rodzoney Steriliter z tego Swiata
Zeszłey tak z Rzeczy ruchomych Jako y
y Nieruchomych bądź Jakich kolwiek
Urodzonego JW Pana Franciszka Strze
szewskiego a Szwagra mego rzetelnie
" Kwitując
" y wyrok czyniąc na wieki od wszelkich
bądź Jakichkolwiek względem tego Ktore
tu należących Impetycyi y dla lepszego
fundamentu ninieyszy Iust Xięgami
Przyzwoitemi roborować przyrzekam co
podpisem ręki moiey stwierdzam Dzia
ło się w Mieście Raciążu dnia piątego
Miesiąca Lipca to iest po Swięcie Nay
swiętszey Panny Nawiedzenia Roku
biegnącego 1785tego Szymon Goszczycki
ręką trzymaną post Cujus quidem praeviserta
quietationis in acta praesens Ingrossationem
originale ejus Idem offerens praevia Judicij
praesens quietatione genuo ad se recepit Impa
piro a Thesauro Regio Sigillata Conscriptam
Franciszek Strzeszewski

GG Lauer

GG Laurentius Uniewzyski od Simonis
filius ~~et Barbara Kaczkowska~~ ex od
G Barbara Kaczkowska progenitus
Maritus ab una et Eva Nadratowska
od G Michaelis Nadratowski cum Gra
Marianna Kłosienska pereata Consors
parte ab altera alias vicissim Conjuges
Sani pltr Recognoverunt Qua Ipsi si
bi mutuam et Reciprocam omnium
et singulorum Bonorum suorum Mobilium Immo
bilium Paternorum Maternorum haereditatis obli
gatoriorum acquisitorum et acquirendorum devolutorum
et devolvendorum habitorum et habendorum sum
marumque quarumvis pecuniariarum alicui
loco haerenti inscriptorum et inscribendorum nec
non Cupri aeris stanni vestium vestimen
torum equorum pecorum pecudum inventariorum
denique omnium totiusque substantiae et
suppellectilis domesticae ad ultima
vitae suae tempora advitalitatem fa
ciunt et inscribunt hic sui Patribus
Rnibus ad praemissa libere et benevole
accedentes

Wawrzeniec Uniewzysky
m P S
Ewa z Nadratowskich Uniewzyska
st

GG Cilianus Kociecki od Petri filius
ex od G Lucia Chędzienska progenitus
Maritus ab una et Constantia Nicka
od Francisci filia ~~ex~~ cum G Magda
lena Suzęcicka primi ejusdem od G
Francisci Nicki secundi expostvoti
od G Dominici Długokęcki consorte
pereata Consors parte ab altera
alias vicissim Conjuges Sani pltr

Quaerunt Quia Ipsi Sibi mutuam
et Reciprocam omnium et sin-
gulorum Bonorum suorum Mobilium et In-
mobilium Paternorum Maternorum haeredum
obligatorium habent et habendo aequi-
rendo et aequirendo devolutum et devol-
vendo summam quarum vi pecuni-
ariam ulivi suorum haerenti in Inscript
et Inscribendo necnon Cupri drei stan-
ni vestium vestimentorum equorum pecorum
pecudum Inventarium denique omni-
um totius substantiae et suppel-
lectilis domesticae ad ultimam vitae
suae tempora ad vitalitatem faciant
et Inscribunt his suis Plebis Reco-
gnitionibus ad id libere et benevole
accedere Julian Koczycki rt
Konstancya z Nielich Ko-
czycka rt

Actum in Bilsko in Trinis Comitibus Tribus Plocensibus
Districtuum Bilscensi Sonat et Plocensi una cum Continuatio-
ne Anteriorum Causarum Feria Quarta post Dnum Rogationum pro
Satiat Die 24 Mensis Maij Ao Dni 1786to Celebratis

Mscii Lucas Moszynski Dapifer Radomiensis etc

Maritus ab Una, et Simphorosa de Nieszczyckie ptim M.

primi etc Mscii Joachimi Czermny Vexillifori Zatoriensis et Oswiecimensis Se-
cundi ad praesens voti Episcopi M Moszynski Consors in Assia Mscii Adami
Wagrodzki Notarij Trinis et Crenis Zaerocimensis Sororini Suj germani et post
fata Suj Successoris Agens Pte ab altera Sani pltr R Quaerunt, Quia Ipsi Compla-
nationem Infrascripto tenoris Sequens Pod Powagą y Pośrednictwem Jaśnie
Oświeconego Xięcia Jmci Pułtowskiego Szembeka Biskupa Płockiego Orderów
Orła Białego y Świętego Stanisława Kawalera Krwią Stron niżey Wyrażonych.

Złożonego.

łaźnego Stąd niniejsza Ugoda y Kompleanaya Wzaymnie y nieodwo
łania trwać maiąca w ten następuiący Sposób ab Między Wielmyno
Łukaszem Mosznyńskim Podstolim Radomskim Mężem swoim y a Wiel
Sympronią Niesuyskich Mosznińską Matką y w Assystencyi Wiel Ada
ma Wagnerskiego Pisarza Ziemskiego y Andrzeia Zakrzewskiego
Swornego Rodzonego Cyrulika z Drugiey Strony Iż Wiel Mosznińska Podsto
Radomska Dowodząca Zaufe Nayskutecznieyszy Zemy i Prawy do Siebie Przy
wiązania a pragnąc iak Nayzupełniey wszystkich sią Zdarzeń
Ktoby tak czy inako y Sukcessorom z Obudwu tonij Funkcyą Pomysł
nie y Ukontentowanie przynieść Mogących z staraniem y Radzeniem się
tego Jo Xięcia Imci Biskupa Płockiego Dobra generalnie Wszystkie iako
to Zagaty Niesuyce Maszerzyno Maszczyńsko Janczyce Cierszkowo i
Województwie Płockim ludnie Dobra Nikla cum Attinenciis w Województwie
Poznańskim leżące tudzież Dziedzictwo Sumy przeniastey
przyzdane prawu Swemu Donacyalnemu Służące ze Wszystkiemi tychże
Dobr Przyłkami nic Sobie nieczyniąc ani Żadney Pretensyi formuiąc
do Depcuie Wcina tymże Małżonce Sumy wyżey Dziesięć Tysięcy Złotych Odpadanie
po mianionych Dóbr w Assystencyi przyszłey Zabawiaiąc wiarę y Wiel
Sympronia z Niesuyskich primo Voto Swemu Zmarłemu Małżon
stwu Ad Donywocia na Dobrach Męża Swego Wiel Mosznińskiego generał
nie Wszystkich mianego używania y Dzierżenia Pozwala zaś Wiel Mosz
ński Podstoli Radomski wzm Długi z Dobr Wiel Małżonki Sumy swey
obiązuiąc Summami Własnemi opłacić Które obligacyą autem
tycznemi Dowodami Mocami nadto Maiąc Sobie za tym z Wdową Żoną
Jey Sumy Summe Dziesięć Tysięcy Złotych Polskich ordynku Skarpter
skiego 1772go Dnia 10 Sierpnia w Dankwicach przed Wiel Sympro
nią z Niesuyskich małżą Wiel Jozafatym Cierpigo Chorążego Zator
skiego y Oświęcimskiego Małżonką natenczas Wdowę na ten z Wiel
Łukasza Mosznińskiego Podstolego Radomskiego danego tegoż w Środzie Dniem
Dnia Siódmego Września Roku tegoż 1772go Odprawowanego a w Środzie Pią
tek Dnia Siódmego Grudnia Ostatniego Tegoż Roku postępuią Jak
Najdokładniejszym Sposobem dla Ukochanej Zemy Sumy Gruntuią
cym Wszystkiey Swoiey Sukcessorom y Familii nic dotrzymuiąc
żadney rezerwy ani reszty, za to Wszystkie Swoie pretensye do
Tychże Zapisy Liczbowne przez Siebie Długi za Summę Dziesięć Tysiąc
Pięć Tysięcy Polskich Polskich godzących się Summę Dziesięć Tysięcy

Wiel

Sprawa z Niepyckich Mszpynska testowym Wypłata Sposobem.

Naymod z Summy Jednastu Tysięcy złotych Polskich z Wiekszey Summy Dziewiątu Tysięcy Polych Pod pmes niegdy Wieś Jeziorna Cerneg Wieś Mszpynskiey Pomiarego mesa Zapisany Dekretem Grodzkim Osuwiczynskim na Wtorek po Niedzieli Cantate Zgasły Między Sukcessorami niegdy Wieś Cerneg y Jmieni y Wieś Mszpynskiemi w Roku Osuwiczynskim 1776go Roku Lipca dnia nad spisanej Dług Dziesięciu Tysięcy złPol Wieś Mszpynskiey spisany Dług Dziesięciu Tysięcy złPol Wieś Mszpynskiey pmes Wieś Cuiskie Szlachetnemu Pryndzkowi wypłacony Popas Dzwony a pmes Wieś Mszpynskiego pdniepsuny y tyle Maiątku Tysięcy Zapisany Podsumnie Mentowai Obowiązuie się tak y tamenuiszpas Komplanacya Ugodna Mentuiąca Summe Dwa nasuć Tysięcy złPol od pana Pasłowskiego pmes Wieś Mszpynskiego mesa Swoge Zaciągnionas na Siebie do regestrunia tames Jstie dese Pa ukowskiemu z pmysiami Kmymcji y Dokument na nie Wieś Mszpynskiego Oddai pmyslą nintuiącą Zas Summe ad Complementum Summ Dzieiędziesiąt Pięsiąt Tysięcy złPol Umowiony Pobendnie siąt Dwa Tysiące złPol Wymienionas Wieś Mszpynska Nagdaky w Pociągu Dwoch lat lub pędzey z Pobary nikli lub cinych Dobr Oddai pmyslą y Umycsai Obowiązuie się Pozwiązuie uiścispłacić ma iak pręs od Sta Ktore Wieś Mszpynsk do Cass Umowionego Kontentowai nie pmyslą Bezpieczeństwo tey Summy na Wszystkich generalnie Dobrach w aspytanyi z Kiegowych Sukcessow Swoich niniejsza Komplanacya Kgnącie potrzey Wypłacenii Summy Cesy Sobie Pięcsiąt Zastawy Pusakowa tamuiącyas Summa tow wrona Jaspułkownie Wieś Podsteli Jeonai y Uczynić pmyslą wai Papiery Kunty y Wszelkie Dokumenta Sobie Służące Oddai Obowiązuie się iako tos Dobra pomienione wspokupnych Wieś Mszpynski Pspusy Uczywania Zostawały y Zostaią a to na tamy wobliczony Horn planacyi w Roku 1779 Spisaney tak nieprzewidzianey Zostawai Boga do ktorych to Dobr Sukcesor pmi Pożnym prodazem Oddawai nie będzie Wieś Mszpynski Uczynić wszystkie pieras Wieś Mszpynska od obie ty Pspusy Dobr Wszy Spuscikowanych Długi niektore Spłacała y Cesy penabywała Wies Wieś Mszpynski dobrych z nieiszonych pmes Jeney Swoies Długow Jasney Potencyi z mei nabędzie pmyslą y Całko wiui Dla Wieś Zony Swoiey Ustępuie Wasnias Sobie aby do Pożnych Długow wtym Czasie pmes Jeney Swoies Zaciągnionych plamia nibyl

obowiązany

Obowiązany Chcąc zaś Wieś Mszynską Podstoli Radomski w
Dzień Zaraz tak Bezpieczeństwa Jego Łaski Swiętej Pamięci Linij
Sukcessorów w Prawiźnym y Spadkownym possedowaniu Folwarku Pada
wszystkim dla Siebie Zupełnego Zabezpieczenia aby Wieś Mszyn
ska z Należytościami Mszyńskiemi Wnisz z Swemi Sukcessorami tak
Jak Naymocniey tak Komplanacya Zaszłemu y to Uwolnienie
ab Omni Judicio Impetitione Jeżeliby Jakowe z powodu dawniey
Uczynioney Komplanacyi y Manipulacyi Stanęły cieszą Mieć
Transakcye aby z tych Circa y teraźniejszey Komplanacyi ani Sam
mes Siebie ani mes Sukcessorów Swoich Sukcessor Małżonki Swoiey
pod ciężarem Kontraktu pretextem pozwany nigdy Capitis ac general
na Strony Obudwu od Wszelkich wynikłych pozwanych prawnosci
y bezpieczeństwa na Dobrach Swoich Swoim y Sukcessorów Swoich
imieniem Strony Sobie Zapewniaią y Warnia Manipulacyi
Wszelkie antecedencie pewnie a 1700. Roku Die 4 Mca Augusti
1702. Die 10 Mca w Mieście Sandomierskim mes Wieś Mszyn
skiego Małżonka na Kontrakcie Uczynioną do Intercessa Sub
stancyi Małżonki Swoiey Ciągaiąc się Kassuje y Annihyluje
Jeżeliby zaś Jakie przeszkody na Wieś Kassacyą Mszyńskiey Powstałem
Okazałyby się z Massy Dobr Małżonki z tych Kwoty Wieś Małżon
ka przekazuwaią przynależą ac Residuat Substancyi mszyńskiey
od Zimney a Zimney do Mszyńskiey Ręczą się y Obiecuią Przy
z Mobiliów Wszystkich tak Komplanacya Kwitują się y Mo
wnie przyszłą Zaraz Wieś Mszyńską tegoczesną Komplana
cyą z pod Władzy mego Swego wraz z Dobrami Wychodzi Wiecz.
Wszelkie Transakcye Podług które Czynić będzie to w Assystencyi z pra
wa przyszłey Czynić y Zezwala przyszłą Ponieważ do Niniey
szey Komplanacyi Sam tylko Wieś Wszystkich Assystuje Przeto nieche
Dać Massy do Jakiego nieukontentowania Ouslam Prognas naymo
cniey w Familij Sprawie Konfirmacya y Zaufanie Wieś Mszyńską
Obowiązuie się nakłonić Wieś Pisanczyckich Sukcessorów Swoich wszy
stkich do Podpisania tey Komplanacyi mes nich osobiście lub mes
Jch Sprzedanych Plenipotentów pod nieuszczerzenia tey Manipulacyi
w ciągu tych ludzi Podanych tak Wieś Małżonki w Dobrach Wieś
Małżonka jako też Wieś Małżonka w Dobrach Wieś Małżonki Zmar
łych Ponieważ pisłem Swoie za gospodarowanie maią Dwie sto
tam Złotowi Maią z Całym Swoim Gospodarstwem y Sprzętami Która

to Komplanacya w niney opisane kondycyi we Wszystkim Ksty
ny Obdurie zeszli y dobrymi ofiarowali sie. Dla tym Wiekszey
Wiarogodnosci tey Komplanacyi Aktami Podkrezmi lub Pieczetmi
rebrowai przyciskaia y podpisem rek Własnych stwierdzaia Działo
sie w Pultusku. Dnia Szostego Miesiaca maja Roku 1706 Bgo Pultus
z Mszym Mszynski Pozostali Pudenski manu ppria loco Sigilli
gentilitij Cera nibia Expressi Symforoza z Nizyckich Mszynska
manu ppria Adam Wagnowski Pisarz Ziemski Pudski Pakruzym
ski manu ppria Hijacynthy Hylary Siembek Biskup Płock. iako
przyiaciel y Spokrewniony manu ppria loco Sigilli gentilitij
Cera nibia Expressi Paszyny Przyiaciel do podpisowania tey Komplana
cyi podpisuie sie Jan Durein Kanonik PKM manu ppria interve
niens Laudowantes ipsa premissa Instrum. Complanationis
tium ac Amicas pprijs Subscriptare. ac Omnibus punctis Clausulis
neabus ligamentis Caterisq; Contentis Non Tenetum

NB. MM. Lucas Mszynski Dapifer Pudamiens. olim Stanislaj cum olim
M Antonina Mszczuiecka primatus Filius Mantus ab Una et
Symphoniaca de Niszyckich olim Mszu Stanislay Mszynski
Castellani Pudamiens. Filia ex 2di M Marcianna Iwanska ppata
primi Ejus Thori olim Mszynski Secundi emportati Mszu Michaelis
Siembek Capitanej Rawskiens. Sente ut primo Matrimonij Thori
Pgenitas Suas olim Mszu Stanisłay Ubyn Relyquias Suas Placen
Sanini Cuj Agens Pte ab Altera Pani patlas Pgenuit Suas
Jpsi Complanationem Pactam in Pultusk Die Sata Mensis et Anni
Currentium inter se Pactas initas Denuo Suas Ratyficationes Ejus
Validitatis Roborae confirmationes ppria pro Manibus in Substan
tia Consortiali Ejus Pacti Pacti se se disponere promittentes per Se
bus Suis Pactem Pactam Summa pro Omnibus per Manibus ex Substan
tia Consortiali deputatis Comentale Ejus Mantis oblata Solutiones
de nibus Mlibus se se mutuo Acquietationis Pactionis Mutuo Spon
tanea et alias Circumstantias Ipsum Complanationis Manibus Pac
Pactum et presens Amicas Authentificatum ac Omnibus Ejus pun
ctis Clausulis neabus ligamentis Approbant Confirmant Ratifi
cant perpetuo et inviolabiliter presens Suas Pactiones pro se Suos
& Primi olim M Joachimi Czerny Vicelliferi Pudamiens. et Succumens Secundi
ad presentes Ejus Mszu Mszynski Consors

Lucas Wszynski Symforoza z Nizyckich
Stanislaus Ubysz abite Mszynska mp

Jus et Supra in Asia) et Supra Sani prtr. Rpresent Quig
Spri Sedis Motus et abusionem Jnsistendo Complanationi Cste
Jn Petitis Die Sexta Mensis et Anni Currens Jnter ea Petis
Exhibita Manibus Suis Petitum et Amicos ppnjs Cuiusmodi
et Actis presens Die Sedecima mensis de rebus Motibus in Varia
forma et Speciebus Existentibus Clenodijs Argentarijs et quavis alijs
pellectilibus Domesticis alijs Jnventarijs Cujuscunq generis et Subre
ctam in premissis Sufficientes et plenarias Satisfactionem
Quittant, Emittant Liberos absoluds Jniunt et pmittat pape
hos et in eorum presen Sue Requisitionis premissa fieri cure
a Lucas Morzyński. Symforora z Kurzęchiech Morzyńska
Stanislaus Ubysz Assistens mpp

MSP Bartholomeus Matczak de Wyszkow Actor et Jura
tus patron Rit Lucia Spe habilis Suum nn Alb Rt Budzenski
et Andrea Cyarnocki gratie Credentiris Testimonij Sibi a pumptis
Et Officiata Requisitione Sti Pauli Cyarnocki Sant in Manus Cy
arnae Kanti Suae Sta Jn Cno Ac Jnventionis Sae Crucis Ae Cuna
et Stias Confessarene Prefatum Requirentem in Portes hodie Dni
Cyarnae Kanti Virgo Donationis Cram actis Cuna Plocens
Die 20 Mensis Martij Ao pnsenae per Sanorem Petrum Jnvon
Supranscripti Requirentis Requisita personam et presbiat cum
sali paecipij perspicione nemine Jmpugnante se Contradicente
Reliquit de quo presens Jos Mis fieri Petitionem

Nb. M Symphorian de Nyenykie primicer M Joachimi Penny Vaillen
Fatsiens et Osiecens Canon. ad presentata M Lucae Morzynski Do
pferi Rdamicae Consens in Asia M Stanislaj Ubysz Subjudicis
Cris Plocens Jurium Sig Agens Sana prtis Rit Lucia Spe M
Adamum Wagrodzki Notarium Jmm Cris Leczycensis Jurium
num Sacrum in Vtroq Jnum ac Spleñ Plurem Eligit Constituit
Jnvenbit ac Solemniter Endriat Dans et Confidens Epis Sti Plenti
Suis Plenarias Facultates et Omnimodo Absoluds potestatem
Summam Septuaginta Millium Florenorum Polonicor Depositarum
Onus in Substantia Successionali Sibi ab Illis Mris Antonij Ni
Sti Vasilijon Supremi Judicis Stanislaj Equitis Suis Patris Jun
Patruelis Plenibus debita in Rotam Ergo alios Consumptos debita
Existentium Judicum Sive diversum Contrahens et in Domo Epis Succession
mpp

ime Suo Rntis Cui debebitur insenbere et Eas Summa Centrata
Onera Gludam Substantiam efficientia parsuam Promit
lens et Insenbere se Eas M Recognovere quid quid per Procur.
Plenipotentiam Jurisdic nis et Imis Actum gestum Constitutum
ve fuerit p nathe gratis prime ac Valide Suscapturam.
ac Jn Nihilo Contradicturam sed Quam qui-
dem Plenipotentiam Ad Unum Omnem Integrum De
raturam Roburque Suum ac Valorem habiturum.
Vutt ac presentibus Datum et Actum Sub Signis Sum.
mo Vadii ac Damnis Jmmotibus Pro quibus Ubique
Respondebit Suis cum Patent.

Symforoza z Niszczyckich Mosczynska mpp
Stanislaus Ubysz assistens mpp

NS Gnōsi Susanna Medlerska olim Pthi cum de S Pongracio Pthowska
procreata filia olim cum S Jacobi Rathowski Relicta Consors Maria
ab Una, et Valentinus Joannes Jmis meis Singularis Burgen.
Civib Plebanie ibi Olim ex de S Catharina Rathowska progenitis
Idem Pte ab altera Sani prtis Recognovit Suis Jpsi Contractum
Resignationis Scriptum in Manus Jeneroso Abrahami K. Pszczele
et Rogusz in Pthia Plebanie Districtu presens Debitum Consistens
Sitas et Jacentium inter se Pntis Dni Judicium in Acto Contracti
in Manus Jeneroso Abrahami K. Scriptum et Confectum Manibus
Suis Scriptum ac presentium Amicis Ejusq Subscriptum Vadio
Jnsuper Nullium Juramenti Pthos Jmmoti in omnibus Suis pun
ctis Clausulis Rebus ligamentis Jnn Vadii Caterisq Contentis
approbant Confirmant et Ratificant perpetuo et inviolabiliq
Sub Damnis Jmbus pro quibus Ubiq Respondebunt Suis
Cum patent. prout ante Suis Sigillis premissa firmare

Zuzanna Rokowska K. Wsk
Walenty Jan Stanisławski Burgrabia Sprzedkowski

NS Inscriptis Marek Mostowicz Juratus Tabernator Lapidicine Sanct
scriptor Pnde Pntis Quia Ipse S Joannem Grabia et Ejus Uxor Susanna
Ob Summa Centum Scriptum Sigillum a Quinq Flenis Pod cum Pecis primo
Lapis Scriptum Altera Laudemptici Qualitatem Marca Pod Jum in Si

Alexander

Latorem Condemnationis Coram actis Curiæ Plovanæ Die 10
Mensis Julij Aõ 1785 Et Pte Sÿ. Actis Super Co ini Inõ Subscriptõ
Coram Maonem Suis Oblatis Decreti Judicij Sÿ in Plovsko Die
20 Mensis Obris Aõ Eiusd. Inter se Rotem ab Una Et Prodi Dñ Subia
Pte ab altera in contumaciam prolata Sibi Rotæ ab Ipõ abjudicata
et Solis injuriæ tem Condemnationis Coram actis Curiæ Plovanæ
Die Septimo Mensis Januarij Aõ Currenti Inter se Rotem Super
Eo in Inõ Subscriptõ Coram Maonem Suis Oblata et publicata
Oblatam Summoni Decreti Injuncta Unius Stanæ Plovanæ
de manibus P. Mathiæ Skuterowski Burgres et Instigatoris
Curiæ Plovanæ prestitamq; pro Omnibus plenariam et Sufficien
tem Satisfactionem Questus, Injuriæ, blasphemiam abrolutq; fuit, ac penitus
Rigorem Supra dicti actu Exarati Decreti tem totum et integrum
Præsens Capsat, et Annihilat perpetuo Decernens Nihil preter
rationes respectu premissorum reservans presenti Sua Resignatio
ne præmissa firmare Æquam pro Contravention ne principio
Decreti Subalterno

Actum in Oppido in Imõ Comitibus Tribus Plovanæ
Districtuum Batrunus Simul et Plovanæ Feria Sexta
post Dñ Rogationum prõ Satisfact Die 26 Mensis
Maÿ Aõ Dñi 1786to Celebratis

Mlis Rnõ Dñus Princeps Adalbertus Sierakowski de Radzymin
Authus et Generalis palatin Kiæ Lucæ pro habilis Patrum
Mr. Nicolaum Sidowski et Cajetanum Sobolski gratia Laudentes
in Testimonij Sibi Exhibitis Et Oppõ Requisitõne M Petri
Cupruski Vexilliferis Chalicianæ Suit in Bonis Sutaneæ
Dei Judicium in Acta Contenta et Plures Condescendens Cum
Requirente Virtute Contractus Obligatorij inter M Cajetanum
Dembowski Magistrum in Exercitu Rnõ ab Una et Cum Requi
rente Pte ab altera Die 20 Mensis Obris Aõ Elapso 1785 In
Currenti Datuati Intuitu Obligationis Bonor Sutaneæ
Consensit in Opata Bõ Sutaneæ Inter mixti Immediati ac Jn
nati pacificiq; possessione nemine Impugnante nec Contra
dicente Reliquit de quo pienes Jus Mihi fecit Palatinens

Actum in Bilsko in Terminis Communi
bus Terrestribus Plocensibus Districtuum
Bilscensis Simul et Plocensis Feria Se
cunda post Dominicam Exaudi Proxima
Scilicet die vigesima Nona mensis Maij
Anno Dni Millesimo Septingentesimo
octuagesimo Sexto Celebratis

X Gg Antonius Korzybski et Francisci fi
lius et auter gg Josephi et Alberti Ko
rzybskich sterilibus fatis decessor Fili
aster et naturalis Successor suo et G Pauli
Korzybski minorennis et Mathiae filij quondam
G Martini Korzybski Nepotis Filiastrisq
post Eosdem et GG Josephum et Albertum Korzyb
skich Sterilitter decessos Secum Rnte Eod
qualis Consuccessoris pro quo pacem Cavet
et se de Bonis suis Inscribit nne ab una et
Joannes Przedpetski et Alberti filius
parte ab altera Sanipltr Ruerunt.
Quia Ipsi Contractum Certum in tytu
Resignationis Sortis Bonorum Smor
drewo Włosty in Pltu Plocen et Distri
ctu Pcne Bilscen Consistentis Sitae et ja
cens in Gostice die Tertia mensis Julij
anno 1782 Inter se Rntes Initum et
Confectum manibus Rntium et amicorum
Proprij Subscriptum pro omnibus ejusdem
Contractus punctis Clausulis nexibus liga
mentis foro vadio Caeterisq Contentis appro
bant Confirmant et Ratificant Idq Sub
Damnis Terrestribus ~~[illegible]~~ pro quibus ubiq
Rndebunt Suis cum Posteris pro vadio Se
ptingentorum florenorum Pol formatum
Antoni Korzybski et
Jan Przedpetski et

Item

G. Antonius Korzybski od Francisci filius
od autem GG Josephi et Alberti Korzybskich
sterilibus fatis decessor Filiaster et natura
lis Successor Suoct. Pauli Korzybski
minorennis od Mathiae filij quondam G. Mar
tini Korzybski Nepotis Filiastri Suj post
Eosdem od GG Josephum et Albertum Korzybskie
sterilitter decessos secum Rnte Coaequalis
Consuccessoris pro quo pacem Cavet et se
de Bonis Suis Inscribit nne Sanus
pltr Rnt Qua Ipse G. Joanni Przedpetski
od Alberti filio ejusq Successoribus
totam et Integram Sortem Suam et absen
Filiastri hereditariam obligatoriam Mobiliter et Im
mobiliter post fata Sterilia Eorundem
GG Josephi et Alberti Korzybskich dere
lictam Inse Rnten et absenti Filiastrum
Jure Successivo devolutam ac etiam
a GG Joanne et Stephano Korzybskie
fratribus Suis per se Rnten in portione
Eosdem fratres Rntis Successionali spectan
ti acquisitam Decreto Condescensoriali
in fundo Bonor Smardzewo Włosty Feria
Sexta post Fm Divae Annae Genitricis Glo
riosissimae Virginis Mariae Scilicet die
vigesima octava Julij Anno 1775
Inter se Rnten G. Korzybski ac GG Joannem
et Stephanum Korzybskie Rntis fratres
atq Successores od G. Mathiae Korzybski
Abuna et GG Hiacinthum Superstitum
ac od Albertum ejusdem G. Jurisquaesitoris
Parentem Przedpetskie parte ab al
tera plato Dactaq praesens Eodem anno

p oblatam

per oblatam perfecto Exdivisam et per se
solummet Rnter Patruum vindicatam
in hisce Bonis Smardzewo Włosty in Pa
latinatu Plocz et Districtu praedicto Bel
sczy Lid et Jacen Jan ex nunc cum omni
et Integro Jure suo et absque Filiastri Dominio proprie
tate propinquitate Titulo haereditatis
ac cum omnibus ejusdem Sortis utilitati
bus usibus fructibus et Commodis ut po
te arejs aedificijs hortis agris pratis Cam
pis sylvis gajis rubetis nemoribus aquis
stagnis piscinis piscibus fluvijs flumi
nibus rivis rivulis torrentibus aquarum
quibusvis decursibus attinentijsque et per
tinentiis gltr universis nihil sibi suisque
successoribus et alias Filiastro reser
vando Lid ita late longe circumferen
tia alterque prout eadem Sors in suis metis
et limitibus extabat per Decretum Condle
supradecantu specificatur exdivisa ex
tat pura mera et irrevocabili donatio
ne dat donat vendit inscribit et resignat
perpetuo et in dictum Intromissionem
ex nunc admittit Tuitionem glem et Ei
ctionem ab omnibus Impedimentis quarum
Personarum Cavet Idque sub damnis Terre
stribus pro quibus utique Rndebit suis cum
Posteris Insistendo Contractui in ordine
resignationis Sortis Bonorum Smardzewo Wło
sti die Tertia mensis Julij in Goslice Conf
Inter se Rnter suo et ejusdem Filiastri nne et
suprafatum G Przedpełski parte ab altera
confecto et die hodierna actis praedictis roborato
Antoni Konyski rt

Gus

Gsus Antonius Korzylsky od Francisci filius
olim autem GG Josephi et Alberti Korzylskich
sterilibus fatis decessorum Filiaster et Successor
naturalis suo et G Pauli Korzylsky minorennis
od G Mathiae Korzylsky filij quondam Martini
Nepotis Filiastri sui et post suprascriptos olim
GG Josephum et Albertum Korzylskie sterilis
secum Rnte Coaequalis Successoris nne pro
quo pacem Cavet et se Inscribit Sanus pltr
Rnt Quia Ipse G Joannem Przedpetsky olim
Alberti filium modernum Sortis Bonorum Smar
dzewo Włosty haeredem ejusque Successores
de Summa Septingentorum florenorum Polonicorum pro
pretio Sortis praenominatorum Bonorum Smar
dzewo Włosty in Palatinatu Plocensi et Di
strictu praedicti Bilscensi Consistentis Sitae et
Jacentis per se Rnten suo et Filiastri sui
nne Ipsi die hodierna resignatae Contra
ctu resignatorio intuitu praenominatae
Sortis in Gorlice die Tertia July anno
1782 Inter se Rnten et Ipsi Conscripto
et actis praedicti die hodierna roborata
Condictatae ~~[illegible]~~ Includendo Summam
Trecentorum Quinquaginta florenorum Polonicorum in vim
Portionis Suprafatum Rntis Filiastrum
et ejus Sorores in vim exdotationis respi
cientem in fundo relictam et per Eundem
G Przedpetsky in se ad pacificandum Coas
sumptam provenientem oblevatam Sum
mam Trecentorum Quinquaginta florenorum Polonicorum
Caput sui Rntis Concernentem quietat
emittit et liberum absolutumque quo ad
Interesse sui Rntis levatae portionis
suae facit perpetuo et in aevum

Haec quietatio in distincto Protocollo in papiro a Thesauro in valore florenorum
signata est suscepta

praesens sua Recognitione praemissa formare Antoni Korzybski

G. Antonius Korzybski od Francisci filius od autem G. Josephi et Alberti Korzybskich sterilitter decessor. Filiaster jam vero G. Petri Korzybski od Mathiae filij minorennis quondam Martini Nepotis Patruus Sanus pltr. Rnt. Qua ipse Inscitendo Contractus intuitu resignationis Sortis Bor. Smardzewo Włosty die Tertia mensis Julij in Gerlice anno 1782 inter se Rnter suo et Ejusdem Filiastri suj nnc abusa et G. Joannem Przedpełski parte ab altera Confecto actusque praesens die hodierna roborato Sepefato G. Joanni Przedpełski od Alberti filio ejusque successoribus Submittit se se et de Bonis suis Inscribit mentionatum G. Petrum Korzybski minorennem Filiastrum Suum ad approbandam Supersortem Bonor. Smardzewo Włosty nec se Rnter nnc ejusdem G. Filiastri Coram actis praesens die hodierna in Personam ejusdem G. Przedpełski recognitam resignationem aut aliam faciendam ad acta quaevis authentica quam primum Is Idem Rntis Filiaster annos Competentes attigerit statuere et id ab Ipso ut Suprafatam resignationem approbet aut aliam faciat efficere Idque sub damnis Terrestribus pro quibus ubique Respondebit suis Cum Pojaris Antoni Korzybski

Actum in Supremi Unio Conbus Tribus Plebanensibus Quarte post Dñi Gaudi prã Solitat Die Prima Mensis Junij Aõ Dñi 1786to Celebratis

Coram Agnes Ostrouska Alm Stanislaj filia ca ad S. Alexandra Plawkowska progenitr. S. Casimiri Malewski Consors Supremi ut Asseruit Presens Sui Maritj Sara pretes Rede Rat Quia Jpse S. Adamum Madeyski de Curti Situm cum ad S. Mariannam Jenyvianka przeradum Filium Sedium ut Dicens Malewo Pl. haeredes et Jpsi Unio Supremi de Summa Obligatis. S. Agente Sua Agne Stalarius Dnus per prad. S. Casimir Malewski Sua Rata Maritum Sita Rata ut Dicens Malewo Jnsert Actis Scribus Plebanus ut Scripto ut Asserit Actor Persona Secunda per Dñi Septuagesima 1786to Aõ Inscriptum et per Dnus Dñi Malewski Contra dta Resignatio Patium Pleb. Dicens Malewo ut Dicens Schabajewo Die 15 Mensis Junij Aõ Elapso 1785 Inter S. Felicianum Parentem Paulum Alb Dictum Fratres inter se germanos Filios Malewska ab Una et Jpsad S. Adamum Malewskiu altera Jnita et Confecta Actis Cuis Plebanus Die 16 Mensis Junij Ao hoc Approbato Ad pacificanes vias assumptas. Atque provisione ad Eas provenimus obtenta Summam Panes cum pervenire potiendi plenarias ac Sufficientes Testificationes ac Subrogatum Quas Summa ut Dicens Schabajewo Die Vndecima per M. Adamum Chamski Vice palatinum Plebanus Jnsert Jstarum Quidlet Emittet Liberum absolutq. fecit ac pronuntiat Inscriptionem dictarum Supradatarum Testium tollit Caset et Annihilat perpetuo Jpsum omnem Interceptionis Sibi Reservans quem Sua Dñi proprio firmans

Agnes Ostrouska Malewska m

Kasimir Malewski Mag. y Assessor m.

S. Mariannna Repetarska de Ludwicki cum S. Mariannna Jenyvianka pervenata Vxor S. Stanislaj Repetarski Consors Unio ut Asseruit Supremi ut Sui Maritj Sara pretes Rede Rat Quia Jpse S. Stanislaum et Adamum Repetarskie Jndro Suos germanos et Jpsi Unio Supremi de Summa Ducentorum Florenorum Polonezorum cum Dotis de Bonis Paternis et Maternis ut Inter Eos Conventa Contracta et Sporatis ut Dicens Repetary Die 15ta Mensis Februarij 1786to Aõ Inter Eos ob Una, et S. Stanislaum Repetarski Sua Rata Maritum Pleb ab altera Jnita et Confecta Constituta et Ad Solvenda Approbata ob Eadem Summam Panes ac Subrogata Dei Recognita per Maritum recompensam quietat Emittit Liberas absolutq. fecit ac pronuntiat Supradatum Testium Tollit Caset et Annihilat Perpetuo et inavum. presens Sua Dñi proprio firmans

Marianna z Repetarskich Repetarska m

Stanisław Repetarski m

Jnus Adamus Siemiątkowski de Alberti cum ad S. Mariannna Repetarska pervenata Filius Samus pretes Rede Rat Quia Jpse S. Stanislaum Repetarski de Sobolewo via ad S. Mariannna Bajanowska Jpsi Filio Eius Unio Supremi Annexus ut Dicens Repetary Asserit ut Plebanus Dioecesis Supremi Consistens Sibi ad Jnscribendum Sua Filios Festivalium Jnspicientes a Via Celeri effica Eadem Sad Agnos Capitales Jstes mittus

S. Adami

Inter metas. SS Adami Myslowski ex Una a Ejusdem Succ. Siemieszkowski ex altera Pte Jacentium Quam hactenus Jam ex nunc cum Omni Integro Jure Suo Dominio proprietate titulo & hereditate ac cum omnibus Suis Aedificiis Utilitatibus Usibus fructibus proventibus & Commoditatibus ponendis ibidem reperibilibus pure mere & irrevocabiliter Donationis pro Juste Integrita Sua titulo Pleno per se Suosq; ab Ejus titulo habitis a Dicto Adamo Myslowski inscribit ac resignat Supplicat hac tenus possessum fideliq; possessionem eorundem Admittat Ejusdemq; Juris & Dominii non Spoliatos ab Omnibus et quibuscumque impedimentis quae sint personis Sub Damnis Omnibus & quibus Ulterius Respondebit Suis cum Salario.

Adam Siemieszkowski m.p.

SS. Stanislaus Respotowski de Radowicz cum S. Marianna Chrzanowska primum Felicis Mantesi ex Una et Marianna Wawrzeckka S. Andreae Wawrzecki Ex et Sinoa Catharina Siemieszkowska Quarta Dicta Conors Pte ex Altera Alias viciniam Campi Sani Gotteri & Regnard Dicta Ipsi Sibi Mutuam et Reciprocam Omnium et Singulor bonor Suor Mobilium et Immobilium Paternor Maternor hereditat et Obligationis Statutor et habendi Acquisitor et Acquirendor Summas quascumq; pecunias Debitis loco hactenus Emendi et permutandi nec non Aedificandi Domos Stabula Volumentorum Equor pecor pecudum Inventarior denicq; omnium Talium et Integrae Substantiae et Suppellectilis Domesticae Ad ultimam Vitae Suae tempora Admittat Libertatem faciunt et inscribunt hic Suis Filiis Filiabus ad premissa libere et benevole accedendi

Stanislaus Respotowski m.p.

Marianna z Wawrzeckich Respotowska m.p.

Judex praefat Civitatis Plocensis Supra ad Oblationem SS Joannis Sienkowski Compositum levandi Summas et Reparationem Ecclesiae Supranominatae Cum Licentia Vendendi Commutandi ab Episcopo Plocensi per Suas Consecutas Supranominatas procuratores Respondentes ad Actiones Actus Processus Ingressus Successiones Juxta Seriem Sequentis Christophorus Hilarius a Szembek Dei & Apostolicae Sedis Gratia Episcopus Plocensis Dux Pultoviae Ordinum Aquilae Albae et S. Stanislai Eques. Religiosissimae ac Dilectae Ursulae Podoska Monasterij Supranominati Ordinis S. Benedicti Abbatissae Salutem in Domino cum nobis Exponant quidam Census a Summa Ducatus Principalibus una Viginti Quatuor Millionis Septingentos Triginta Trium Grossos Duos in Bonis Sivinik et Jurkowo altera Mille Ducentos Sexaginta Sex Grossos Triginta Tres Pol in Bonis Jurkowo Lucis et inscriptos ex Dote dictae Dominae Abbatissae Monasterij Supranominati Monialibus ipsius pervenientes a multo tempore retentos Sit nec ad pias Exhortationes Ordinis Eadem Summas una cum Conventu Suae ad Reparationem Ecclesiae huius Monasterij sub titulo Sanctae Mariae Virginis Summi regnantis Immaculatae restaurationem Indigentis Conventus intendat aut ad Eam finem Consensum Opportunum a Celsissimo Principe Immediato Antecessore Nostro Anno 1802 Obtinuerat et in Solutionem Debitae Summae Sit Solvi effectum Quia Summas Illas Duas Unam Sexaginta Sex Reparationem Ecclesiae Civitatis Altenum Quingentos Florenos Pol pro re hospita

lis Supremo per Dn Dnum Malanowski Testamentj legatas et in offi
cio Consistorij Sulic Plocen reportas et huiusq Tenores esse, alij Supli
cavit ut partes Ejusmodi Summas prefatae Vicae p memorati Ho
spitalis destinatas ex Bonis Consistorio nuperq et in pede Reparationem
Pedū eorum Valeas, Nos Igitur Supplicationibus hujs benigne annuentes
habita praeprimis per Deputandam officiosam Personam Sufficienti
Informatione super Necessitate Urgentis reparationis saepefatae Pedū
Cui Alius non Suppetit Modus, Ut liceat tibi non modo Suprascriptas
Summas Debitales in memoratis Bonis haerente Unacum Censu
rendū Pro diam Summas legatas in Consistorio nostro Sulic Plo
cen Tutantes Recipere et Respective quitare regestas in reparatio
nem Istius Pedis Ecclesiae impendere plenam Authē Nostrā Ordi
nationemq facultatem Salvo nihilominus Caeculo Nobis Sive Officio
Nostro Plocen de Ejusmodi Summis in rem Pedū Conversis postea
ac Salvo refusione in pretio Summae pro Suprascripti Ho
spitalis Destinatae ad Bonis Mens testatoris Adimplendum Inqua
quies Praesentes Manu Nostra Subscriptas Sigillo Communi in Jus
simus Datū Varsaviae Die Martij Ao 1806 Constephanus Kol
Pro manuprima Sacri Sigilli Post Cujus quas petitoli Confessj
in acto praesens Insinuationem Jos Ignac Spicin Spicinj Suj quelida
ne Danno Ad se recipit Joannes Szczepkowski Notus

Nos Ignatius Andreas Wawrzecki de Pauli Stilis cum de Catharina Sobie
noska procreatus et Catharina Sumá Klonska de Valentini ca de Sá
Marianna Kesicka Egonita Vidas Alias viviam Conjux Sanis Aquis
Suprascripta Coram in Aspiā Suj Montis Sanctitatis Quorum Quia
Ipse Josephum Komarowski de Dnis Andrea et Marianna Lisiecka
Unos Conjuges Silvium et Ejus Unos Suarez de Summa Quadringen
tis Odnaginta Unius Florenos Polonicos Duos Polon Actis Civitatis Plocen
Vna Alta Ipse Die Mensis Sancti Petri in Vincula Stilus Dei prima Mensis
Augusti 1770 per Dnum Antonium Komarowski Scribam Regnorum Citato
in Scriptis Bonis Inscripta Obligationem Aplata Summa pecuniae
tum Lytis Pena Trium Marcarum Polonicarum Ducatis Scripsij Suj his Insigne
Die Vigesima Nona Mensis Januarij 1805to Ao Inter se Partes ab
Una, et Cum ac Alias Pte ab Altera Tacte Adjudicata et Solvi injuncta
ob Quas Summam Sanis Quadringentis Octoginta Unius Florenos
et Grossos Duos Polonicos per Dnum Marianum de Wawrzeckie Stani
slaj Reputatorem Certum in fundamento Intercisae Replicationis Pedis Par
nam in Vim Dotis Assignantis Praestitam Plenariam ac Sufficientem

Satisfactionem

Satisfactionem ac Subrogat per Dm Petrum Swiecki ex Scribus Bonor Respectary Chwaty Dei Iudicina in nov Ejusd S. de Wawrowskiej Respectarska Suor Antium filia Inscriptionem Quietant Emittunt Librum abroludg faciunt ac pmittunt Rigrem Supra Dc Actu Exarati Dandi tollunt Cassant et Annihilant perpetuo et Irevum Nihil Ptenionis Sibi Reservando Ipsor Sigilla pmissa firmare

Andrzey Wawrowski ręką

Katarzyna z Siemiątkowskich Wawrowska ręką

P Marianna Wawrowska P Andrea Wawrowski cum P Catharina Siemiątkowska procurato Titul P Vom Stanislaj Respectarski Consors ex affro Ejus Sui Mariti Sua pritis R Rot Iudic ipsa P Supervenientes Transfugas Parentes Suos et Consanguineos Suos de Summa Quadringenta Florenorum Polonicalium Inferiora Nuptiali Inter Suos Rotij Maritum ab Una et Ejusd Parentes Pte ab Altera Inito et Confecta ex vim Dotis de Bonis Paternis quam Maternis Assignata Obligat Summam Suam De Manibus P Josephi Komorowski ac Subrogat Ipsi Dotis Summam ex Bonis Respectary Chwaty Dei Iudicina existentibus quietat Emittit Librum Inscriptionis faciat ac pmittat Ipsa Inter eisdem Nuptialem tollit Cassat et Annihilat perpetuo et Irevum pmissa Sua Rigi pmissa firmare

Marianna z Wawrowskich Siemiątkowska Respectarska ręką

Stanisław Siemiątkowski Respectarski ręką

P Petrus Swiecki dim Michaelis cum dc P Marianna Wawrowska procurator Titul Suum pritis R Rot Iudic ipsa P P Stanislaus Respectarski de Iudicia cum Sua Marianna Chmielowska progenitis Filia et Marianna Wawrowska P Andrea Wawrowski cum P Catharina Siemiątkowska procreatis Aliis civibus Corpus et Bona Unio Suorum mediatorum bus totas et integras Sortes Suas Mobilia et Immobilia Matern ac Paternas hereditates ipsi et Super Bonis Respectary Chwaty in Pdu Plebano et Districtu presens Supremi Consistorii Sdi et Jacens Jam ex nunc cum Omni et Integro Jure Suo Dominio Proprietate Proprietatis Titulo hereditario ac Omnibus Jurium Utilitatibus Weibus Fructibus ac Proventibus ut puta Arvis hortis agris pratis Campis Silvis Domis Rubetis nemoribus aquis Stagnis piscinis pecubus fluvijs flumenibus Aquas Aquarumque quibuscio decursibus Attinens et pertinentijs gratis Universis nullis penitus exceptis aut pro se et Suis Successoribus Reservatis Sed sic tali longo Civi transferendis et

Sortem

Casos Portium Mensales in Suis Metis et limitibus ab antiquo
Stabiant et Stabiantur vsq; Regy nascere Comenty, a Virgilio Ri-
Natio Sancti Joannis Bapte vi Ao presentis pñs Indicti Ad annos
hos viteyus vi Exemplabilibus Et tunc de Ao Ad Annum vsq Ad Exem
ptionem et quios Supra scripto S. Rufinetowski Mento vi Summa
Ducatos Viginta Octo Florenos Insp. Virgilio Joannis S. Marianna
D. Wasowskis Canti vi Summa Ludmi quinto Octoginta Unius Florenos
Insp. Duum Polonicalis de Manibus S. Joseph Komorowski Locata
cum Jmmunitatibus Ultro vi Circa Exemptionem Mutuo Jnsistendo
Contractu Obligatorio Carlos Portium Lucia Die 20 Junij 1785 Ao
Inter se Partes ab Una, et Ipsi Pte ab Altera [illegible] Obligat
Jnvadiat Jurisdictionem Exemptionem ac Nunc Admittat Exemptionem Gratam et
Existentem Speciales ab Omnibus Jn quem Impedimentis quorum
personas Quod Dijs Sub Damnis Juribus Pro quibus Ubijs Re
spondebit Suis cum pactis. Et vi Papyro a Thesauro Regni Una Florenos
Polonicali Signata Conscripta,

Petrus Goscicki

NS. Ego Martinus Comielowski de Lucia Filius Parochie Libere Nulli Domi
nio Subiecte Nec Coactus Sed Compulsus aut Dolo Errore Circumventus
Sed Spontanea et Libera voluntate palam publice ac per Expressum.
Recti Quia Ipse Considerans Cuncta Instrumenta Super Hereditibus Dare
dis Donatis Locatibus Domorum Solito Componi Habito quod Talius
et Sanctius Sub Pupillario Domino Manere quam hac et Illac Divagari
Jam ea nunc et deinceps S. Mathaj Malowowski de Martini Filio cum de
Ejus Catharina Dunowska primato et Ejus Unius Successibus et cum
Suis Successibus Tradi, et Subiici, Omnes Mancipatum vi se patentes
qui Sua assumit Offerendo se Ea Omnia quod per eum et Jndubitatos
Pupillarios Dominio peragi Solent capiendum et Expediendum fore
hac Sua pñti Recognitione Ad premissa libere et Sponte accedens

Martin Omielowski M

NS. Jnami presens Scriptum Sigillo ad Obligationem S. Antonij Sny
lowski Locata Scripta vi Papyro a Thesauro Regni Una Florenos
Argentea Signata pro vi Cujus vitetur Servitore Suo Dnum fed Acti
una, Actis Ipsius Jnspectoratus Sacrificati vi Tenore Sequente Ja Pitry
na Pudpisuie Wyznany Zeby tym moim Dokumentem Wszy za Gwa
ty ony moie chcy Ja Mia Emysliem y z Calkowitego Rozsudku na Jmie Sani
Ch Biae Pelkiey rządy Maiąc Nowowskiego powiatu Ty Wdowane Ony
mianego y Dekretem Ostatecznym Zamkiem Pokim w Roku [illegible]

Gnia

Drugiego miesiąca Lutego Roku 1798 Zapadłym Na tenże JPani
Kanuskiey przysądzonych Expressen ze tenże Jmć Pan Kanowski
Cessit Jurę Dissignowe WJP Fabianowi Mydlowskiemu Komor
nikowi Jwinskiemu Jawsłszone Pismem Wieczoru Expedata
pmotu tegoż WJP Fabiana Mydlowskiego Komornika Jwińskie
go Jawsłszone i nigo Sukcessorow z Całkowitego Powodu za Sum
mę 138 Złtych Pol Ugodzona z Kłory na Dniu Dzisey
szym Edłkanej w niżey tym Dokumentom Kontent, y Zapisy
Potencyi Sobie ani Swoim Sukcessorom nie zostawuie Wyiąwszy
zas Summy Kwitu Tymże po niegdy JP Katarzynie Lisowskiey
zrak niegdy WJP Jana Kanowskiego Mieszczanina Wojewodztwa
Płockiego pmienionej Wzięty a po smierci Przezacney JPani
Katarzyny Lisowskiey Jemi meriy bez potomnie Zmarłey a teraz
na JPanne Ewę Lisowską spmienionemy JPani Katarzyny Lisowskiey
Corce meriy Rodzonej Siostrzenicy Spadły tylko pod Deryzmem
mocy podpisanych Kontraktow podług Kontraktu Zastąpnego
to iest Kwit z Zapisowy Ubezpie y Zmazuie pmy mi Kam a Zapis Sum
my 300 Tynfow nanosi JP Ewy Lisowskiey com Jure Devoluti
to Sibi Seniori WJP Fabian Mydlowski Zmazuie y Zapisuie pmy
nella to Wszystko Ze tym Wieczorem wagi y Waloru iest pmey
Własney podpisem Ręki swoiey y nato się podpisuie Dzialo się
w Płocku Dnia 27 Czerwca Roku Pańskiego 1795 Szymon
Bogdanski ad Szymeon Wernicki pmytomny manuppria
Janasz Sulkowski pmytomny manuppria Janicey na podpi
sie Wypraszany Pytanie tym mem Dokumentem JP Ewerzy
Czeczewy Kity Na Summy 300 Tynfow innie pod Deryzprier
Kazany przez WJP Fabiana Mydlowskiego Komornika Jwiń skie
go Jawsłszonego za Rok 1795 Odebrałem y nato się podpisuie
Dat. ad Dzialowe Dnia 27 Czerwca Roku 1795 Szymon
Bogdanski ad Post Quas quia spretium non Scripti Sin Actis
pmemorati Ingrossationem Jos Officium pro Judicij Exy quietatione
Denuo Ad se nupil.

Antoniusz Grzybowski

Actum in Plebanatu in Domo Curiae Plebanae
Districtuum Plebanae Simul et Ruszczanae, una cum
Continuatione Actorum Curiae P. Tabbe post Festo Solemnis
Sancti Pentecostes proxima Sequitur Die Decimo mensis
Junij Anno Domini 1785to Celebratij

Per Magdalena Surzyńska ob Andreae Filia primo ob Spem Succursus N.
N. Secundi Cognati ob R. Dominicum Dłuzyńskum R.P. Vicarium
Loci pstr. R.P. Luca Ipsa per Paulum Lewkowski Viae Notarium.
Item Plebanae ob Martini Filium Curtium Domus Bojanowo
Jordani Wojty et Rachuby hereditatem Flos Summae de Summa
Florenos Millium Trecentos Viginti Novem Florenos Imperiales Sex
Solidi Unius Polonicalis Summae prima Mille Quingentos Tyne
Fuit Tertio pro Die Sancti Vitti et Modesti Martyris Anno 1741 attesta
Obmagnifica Domus Tyne ad Notarium Domus Pro Tabe intra Octa
vas Ascensionis Corporis Christi Domini Anno 1745 Tertia Mille Quingen
tos Tyne Florenos Imperiales Octavas Ascensionis Corporis Christi Domini Anno 1751
Omnibus Actis Curiae Plebanae per ob Spem Succursum Nicki Suo Pertij
priorem Mantum Sibi Petri Rudo Simplicis Debiti in Domo
Bojanowo Andreae Inscripto in Unum Centies in Florenos Pro Quatuor
ad Summam Florenos Millium Octingentos Florenos Imperiales
Viginti Unius et Solidi Florenos Polonicalis Succedentibus Contra Resignatio
nis Die 20 Mensis Junij Anno 1784 in Domo Bojanowo vitus Ob
Franciscum et Bartholomaeum Nickie Sept Pertij Filios ab Una
et Curiae Plebanae Notarium Plebanatus attesta Consulatus
Curiae Plebanae Die pro Die Natalis Sancti Joannis Baptistae Sequitur Die 28
Mensis Junij Anno Regio 1785 obtinuit per Curiae Plebanae Notarium
ob Solutionem Consumptis Ultra Summam Quadringentos Florenos
Reginae Quingentos Florenos Polonicalis attestante quietatione
Coram Actis Curiae Plebanae Die pro Die Natalis Sancti Joannis Baptistae
Anno Regio 1785 per me Notarium in primis Petrum Lewkowski Acta Evolutam
provisionem obtinuit Summam Eandem solitamque planorum ac Sufficientis
Satisfactionem quietat emittit Liberamque habet Facultatem fecit ac promittat
Suprascripti Inscriptiones ac Pacta Contractus quo ad Solutionem

plebanus Sum

prolibata Sma Cassat Mortificat et annihilat perpetuo et irrevocabiliter nihil pretensionis Sibi Reservans et penes Se Rynē promissa firmare

Magdalena z Sanczyckich Długoleska st

P. Paulus Pestrowicz Pī Francisci Mesinski Barbara P Bartholomæj Cywinski Conthoris lun. Coram Virgine Immaculata Initas et Sanctas vitas et germani Zabowscy Sndr Mathæj Zabowski cum de P. Helena Rekowska pro uxori Sibi et Sibi et quos Suppraescripta Contes a Virgine in Asia mansit ac Sortem Sacr Sanctæ Sanctæ Sanctæ

RS. M Josephus Lubiński Notarius Cūiæ Plocens. ad albitii cum ad Ex Mariannæ Rubowska genitrice filiæ Sanus petit. Et Cūiæ Iuris Jpse M. Matthia Mysłowski Professor Cathedrae Ecclesiae Plocens. et Epis. Ordinis Summam Sex Millium Trecentorum Florenorum Polonicorum Majori Summa Integrita Millium Florenorum Polonicorum per dim. M Albertum Smolenski Capitaneum Ciechanoviensem Sanctæ Mandati vi Sobiepyno. Die 18 Mensis Januarij 1768. datati ad Petitum Eiusdem Magno Smolenski Canō Cathedr. Plocens. Superbonorum Suis ad Solvendum Assecurata Derivantem ex Clausulis Reg. Contr. Durab. Cathedr. in fundo Bonor. Jurium Trū Stlis in Cūiæ R. Omnium Sanctor. Solitat Die Secundo mensis Novembris. 1775 Stlis Acti inter ut Rotam ac alios ab una, et MM Ignatium Mysłowski et Michaelem de Szumany primis de Supra mentionati M Alberti Smolenski Secund. ad presens vōl Judicium Congrue ac alios Pte ab altera tacto Actōj Cūiæ Plocens. in Mtava Die 3 mensis Januarij 1776. Stlis Oblatinato Applicato et Scto Petr. ab Epo MM Mysłowski Inhibus Adjutantibus Executo Suis Bonor. Actis primaev Mantis Decretis Possessionibus Adjudicato et Solvi inquid cum Omni et Integro Jure Suo Et cum Omnibus Suis Utilitatibus Usibus fructibus et Commodis ac pote Durab. Legis tam prae Sui nec non Personae Aptata Summa pruniae ea prestito vbi Petit plenaria et Sufficienti Satisfactione Cedi, Demitti, Transmitti et Integrum Jus Suum ad premissam Summam Sex millium personam Dni M Mysłowski transferri et transmitti Jurisdictionem plenarie et in effectu prae sens Sua Cūiæ Petitio firmare)

Josephus ms Victoria Zielinski Notarius Cūiæ Plocens.

Stā Eccl. Krajewska ad Joannis cum ad S. Caelia Lubowska procreata Titia Olim S. Stanislaj Lubowski Petito Consors Vidua Sui et Eorum Pūr. Stanislaj Jacobi Mariannæ Catharinæ Salomeæ Agnetis Ignatium et Petrum Stanislaj Jacobi Mariannæ Catharinæ Salomeæ Agnetis Ignatium et Petrum Stanislaj Jacobi Mariannæ Catharinæ Salomeæ Agnetis Ignatium et Petrum inter se quo germanos Lubowskich Titia et Titiae Pueros ex nuptiis Suis cum Ecc. S. Stanislao Lubowski marito Suo procreatos pro quibus pacem Caut et Se Juratibi mē Sua petit. Et Cūiæ Jura Ipsa MM Mariannam Pomianowska primi de S. Thomae Locte coli Secund. ad presens vōl S. Dni Dicti Malczewski Contem Seu petitoriam Congr. Matrum et Vidricum et Ulrum Rdni Cūdi Joannis Lubowski Seminarij Varsaviensis Clericum Tonsum et Prima quatuor

Jpš Umš Suuerco de Summa Szayguta Plocen Polone ja Summa
magori Ducatš Plocen Quadraginta Polone nouam Cuiusq[ue] pręsq[ue]
post Obm N Adamum Karwouski Stolnicum Culmen fundens Sigl Cathj
Ilus et Stias Ordis Canonicorum Regulariu Lateranen Complanatione
ac Nouis Lectionibus Dei 16 mensis Martij MDCLS Ao Intus S Albertum
Lochowski Patronum et Oblatus Filius ac Stias Stiastos Vastuan dj Jpš
Stis alios iuta et Confecta ac post Decretu Condi in Fundo Plebanie
Jnš Ecclie Quarta pš Dnš Judica Laudem Ao hoc in ter SS Albertum
Julianum S Mathęj Apostolos Pontem et Agadem Virginem Jnnes
ptam Justum et Simeo uitesq[ue] germanos et Sue Lotis Stias et Stias
ablua, et Eis ac alios Plebattesa tato ad Astaj Cimi Plocen Dei
20 mensis Junij Ao hoc modo Oblata permisso Approbata Edurata pueris
et Supra Decreto Pianati Decreti Sue Lotis Stiys et Stiabus ab Jpo
Judicata et Stis unjunita Obtenta Summam Panis de manibus
Jpš Benedicti Malspinski Manti ac Vicarii Parochialis Plebanie et
Sufficientem Satisfactionem ac Solucoes Summe Szayguta
Plocen ac Summa ac Nouis Lectionibus et Lochowski Horis Locatis
nam quitat Pactat Liberos absolutos Jpš Sant ac pronunciato Decreto
Supra Decreto Pianati Decreti quo Ad Interesse Stias et Stias Plebis tollat
Cessat et Annichilat Perpetuus et irrevocabi Nihilominus Locus Pro
nat Stias et Stias Parochialis Summam Szayguta Plocen
rem Plebanum cum Omni et Integro Jure Sue ad presentem Summam
Seruiens ac primam Benedicti Malspinski percipiendi Loans Sort
et transitum et plenarie et effectu presente Sua Ignā promissa fir
mare

Ewa z Krajewskich Lochowska

Jos Josephus Swięcicki Stus Andreas et Agnetis Karnkowska progeni
ti Filius Sang patter Dnus Jpse Jos Josephus Duninowski Stus
Franciscus Duninowski et Catharina Karnkowska Jpsorum Conjuges Filium
Jpš Umš Suuerco de Summa Castum Plocen Pol per Eum ad Sum
ptum Manuale ac Plocen Dei Decembris Stia Virginia mensis
Julij MDCS ao datum a se Lota mutuo Contracta Decreto Judicij Sy
ri Lacicij Dei 4to mensis Februarij Ao Currente inter se Lotam ab
Una et Jpo Plebattesa tato cumprimis ac Lyste Primum Marcas Pol
sita Lota ab Jpo Judicata obtenta Summam Panis cum primis
ac Pena Lyste Pristinj plenariam et Sufficientem Satisfactionem quie
tat Pactat Liberum absolutj Sant ac pronunciato Decreto Supra de cla
rat Decreto tollat Cessat et Annichilat perpetuus et irrevocabi Pene
Sua Ignā promissa firmare

Jozef Swięcicki et

Ewa

G. Paulus Zawistowski ob Josephi filius Sanus
pll. Rndo Rtis Qua Ipse G. Magdalenae Dra
mienska ob G. Georgii Dramienski filiae primi
olim G. Andreae Drozdowski Secundi ad praesens
voti Cent. Suae ejusq. Successoribus Sum
mam Suam pecuniariam Centum duor. flor.
grossor. octodecem et medii Polon. Decreto pro
teritatis in fundo Bonor. Zaborowo ~~[illegible]~~
~~[illegible]~~ in anno 1784 prolato ad actaq.
praesens die vigesima mensis Maii anno eiusdem
per oblatam perfecto Sili. Rnti adjudicatam
et in agris Eorum Bonor. Zaborowo exdivisis
~~[illegible]~~ Inter alios Creditores ob Substantiam
ob G. Andreae Drozdowski Concurrentes Colle
catam jam ex nunc cum omni et Integro
Jure suo Dominio proprietate propinqui
tate ac cum omnibus ejusdem Summae utili
tatibus usibus fructibus et Commodis ut po
te Inscriptionis debitoreae ac Decreti Condtis
more potioritatis prolati rigore punctis Clau
sulis nexibus foro vadio Caeterisq. Conten
tis Ex ~~praestat~~ affectu Conjugali ac in recom
pensam bonis ejusdem Centis Rntis proprii Cir
ca Curiae Cum Eadem Sui Rntis Conte matrimonii
foedera adsc. Rntem deventi Cedit demittit
ac totum et Integrum Jus Suum ad praemis
sam Summam Serviens in Personam
ejusdem G. Centis Suae transfert et transfun
dit plenarie et in effectu praesens Sua Rnte
praemissa firmarum Condescensoriali
more potioritatis ex Inscriptione Super ~~Super~~
Summam Ducentorum Tynfs per Eandem Sui
Rntis Conten. Stante Suo post primaevum
Maritum vidua Statu in Personam Rntis Recognita
emicantem

Paweł Zawistowski rt

M.P.S.P. Joannes Zakrzewski de Dzierzanowo Lucovien. Author et Jurat. datum Cracoviae die Lunae proxime habito Coram MM. Stanislao Kazimirski et Nicolao Brzeski ut Cedarium testamentum Rdi a Spectabilis Dni Casimiri Sikorski Judicis in Dzierzanowo Dei Audientia ut Actor. Contenta et Jtem Condescendens Eiusdem Requirentis Jurisdictionem Judicii Dni Praesidis Virginei Contradictae Regina Rej Placuit. Die 27 Junij 1785 Inter P. Catharinam Sikorską ut Actricem et Mathiam Pucklicki Conscriptis Jntra Mensem Juridicum Juramentis Natis Praesitaq. per Reum Exceptione nimirum Impugnationis Suae Contradictionis Litiguet Digne prout Jus Mihi Fuit Relatum.

Actum ut Plenius ut Jnitis Comitiis Jntra Plenos Dies Duodecim Plenissime Simul et Semel Feria Quinta post Jm. Simul et Juridicum Jnitiatio prae Scripti Die Duodecima Mensis Junij Anno Dni. 1786 Celebrato.

M. Joannis Zakrzewski Succamerarius Margineburgen. ob Suam Succamerariam Vindicationem ob M. Justinam Bielicką Juvenalem Filiam ab Una, et P. Dionysium Bendzicki de Jamoticz de Osztyphia Despotissa progenitam Filiam Partem ab Altera Suam pretter Regiment. Juris Rei Mutuo dabimus et quia Suprascriptus M. Zakrzewski Succamerarius Dni Bendzicki de Causa et Actione pudicitiae prius ad Judicium per Edictum M. Succamerium Com. Lom. pro Dando Calculo, de peragtio Stante per ipsum ut Reum Zakrzewo Palatinatu Mazoviae Succamerariae Posperum Subsidio Admini. Statutionis per Quendam Annis praeteritis Bonificatione qualiq. praetensionum Ea Stando horis Dni pululans per Suprascriptum M. Succamerium ad ipsum habita Constituta. Jam vero Supradictus P. Dionysius Bendzicki memoratus M. Joannem Zakrzewski ac Casalium de Skrzeszewie primi ob M. Joannis Stublewski Callonelli Succamerarii Regii Secundi Ed praemio voti Juricem Corpus et Bona Omnia Succerco de Sonali Causa praesens ad Judicium pro Solutione deservita meritis pro obsequijs ut Ejus Domino Patrio debita tum Restitutione Jnventariorum cum Bonificatione Annalis Laboris Actoris Judicis alijs Additionibus nec non relaxatione Certos Patris alijs Circumstantijs prout Conspicitur ad M. Zakrzewskie Corpus intentata Citata Amicabili Compositione

Solutaq.

Constitutaq plenaria et Sufficienti Satisfactione Quietant Emittunt liberosq absolutoq se se faciunt Maiores quascio ac Processus tum Arresta quaevis Cassant, tollunt et Annihilant perpetua et inaevum nihil praetensionis Sibi Reservanae ipsum Suis Rgnbus praemissa firmare

Joannes Zakrzewski m.p.

Dyonizy Brudnicki st.

Actum in Plonsko in Trnis Comitibus Trinibus Plocensi Districtuum Plonscensi Simul et Raciazensi una cum Continuatione Anterior Causar Feria Quarta post Trm Sanctae et Individuae Trinitatis praesentis Sectiat Die Decima Quarta ~~post Trm Sanctae et Individuae Trinitatis praesentis Sectiat Die~~ Mensis Junij Ao Dni 1786 Celebratis

Ns Coram Judicio ac Subdelegato Mscio Stanislao Sękowski Camerario Provinciali Pltus Plocensi in locum M Joannis Gumowski Judicis loci praesentis Substituto tum actis praesentis Trinibus Plocensi in Plonsko praeter Comparentes Jo Mscio Joannes in Krasniewska Gumowski Judex Trnis Pltus Plocensi olim M Thomae in Gumowa Gumowski vero M Theresia Drumińska Umae procreatus Filius ab Una, et S Joannes Starczewski olim Pauli eo olim S Theodora Zakrzewska progenitus Filius Ple ab Altera Sani praeter Rndo Rycerum, Quia Ipsi Contractum Resignatorium Sortium in Bonis Strzeszewo Starczewo Wylazłowo Chomentki et Magna in Pltu Plocensi Districtu Plonscensi Consistentes Sito Inter se Rntes Die 4ta mensis maij Nro Currente in Bonis Krasniewo Conscriptum manibus tam Rntium quam amicorum praesentes praesentes Subscriptum sive Omnibus Eius punctis Clausulis, nexibus, ligamentis, Vadia Caeterisq Contentis approbant, Confirmant et Ratificant, perpetuo et inaevum Sub Damnis Trinibus pro quibus Ubiq Respondebant Suis cum posteris S Vadio Trium Millium Quingentorum S Florenorum Pold formatum.

Joannes Gumowski Judex Terrae Plocensis m.p.

Jan Starczewski st.

Stanislaus Sękowski Subdelegatus m.p.

NS

Coram Judicio ac Subdelegatus M Stanislao Sokolowski Camerario Pti Pltes Plocen. pretor Comparens D Joannes Jo. Ioann M Joannis Sumowski Judicis loci presentis Substitutus Actisq. presentibus Scribus Plocen. ut Plenipotentia pretor Comparens D. Joannes Sumowski de Pauli de de S Thom de Lakne uska Quibus filius. Sanus Dndo Rmt Qui Jpse Ejus Mstr Joanni Sumowski Judici Sni Ploc. de M Thome ut Sumowa Sumowski cum de M Theresia Dominska Matrimonialiter procreat Filio et Ejus Unis Successoribus tolas et integras Sortes Suas Mobiles et Immobles hereditates Obligationes tam post Parentes Suos. Quam post Stanislaum de S Antonij Stawinski Patruos Suos Sortes Suj Fratres germani decessum Jure Successivo via Rectam devolutas ut et Super Bonis Succedo Stanislao magna Wylas Sayno Thomowski et Magna ut Pti Ploc. Dissitet presentes Plenipotentes Consistens Pti et Jacens Stamca Nunc cum omni et integro Jure Suo Dominio proprietate proprietate titulo Jo hereditario ac cum obus Casibus Sortium Utilitatibus Usibus fructibus proventibus et Commodis ut pote Anjs Edificijs hortis Agris pratis Campis Silvis vicis nibetis Nemoribus Aquis Stagnis piscinis piscibus Stuanjs Fluminibus. a quarjs quibusq. Bonis Attinens et pertinens gratter Universis Nihil penitus Excepto nec pro ut Suis Sucessoribus universis Pti Jta late longe Coram ferentibus tam pro ut Casibus Sortes ut Suis Metis et limitibus ab Antiquo. Extabant et Extendentur rogi Rctam Concernent pura mera et Irrevocabili Donatione Jure stando Insistendo Cessionis Resignatione Casibus Sortium ut Bonis Hereditariis De data Die Alta Mensis ut Presentis Ao Labente Jstes se Rctam ab Una, et Jpse M Sumowski Pte ab altera Juste et Consulte Actisq. presentibus Die Hodierna ut supra Dnus Donatus Vandel, presentibit, ut Resignat perpetuo et Irrevocabili Donationem ac nunc Admittendi Jurisdictionem Sibi Investiturem et Corporalem Possessionem Sortium Supradictarum ab Omnibus cujusvis Impedimentis quatenus personas Tenet, Jpse Sub Damnis Omnibus pro quibus ulrijs Respondebit Sua cum pertinentijs.

Jan Stanowski

Stanislaus Sokolowski Subdelegatus

Ria.

NS. Coram Judicio ac Subdelegato M. Stanislao Sł. Stanisłi Cajetanowicz Pti Pltis Plocens. in loco M.ae Joannis Sumowski Judicis loci presque Substituto actis infrascriptis Inibeo Plocen. in Plonsko pariter Comparens Sł. Joannes Sumowski olim Pauli in oł. Sł. Theodora Jakniewska progenitus Samus Lidz Civ. Lucia Jnie Ewas M. Joannem Sumowski Judicem Jnom. Pltis Plocens. olim M. Thomae in Sumowo Sumowski cum olim M. Theresia Drad. mirska ad Matrimonialiter Pervenerunt Filium Quę Unico Suo Dno Summa Trium Millium Quingentorum florenorum Polon. pro pretio Portionis Bonorum Smogorzewo Stanczewo Wylastowo Chomentki et Magna Contracti Dnio Joannes Portionis de Data 6ta in Bonis Kraszewo die Quarta mensis Maj Ao. Currenti Jnter se Partem ab Una et Suprascriptum Nobilem Sumowski Pte ab altera Juris et Consuetudinis actis Jnfrascriptis Dnus Joannes Sumowski Pars Cedens Resignando Contractum et Jus Dnium Summam Hereditariam

Sułkowski Darowizny na całą Substancyą nabył
Submissyą do uczynienia darowizny na porcyą
swoią Substancyi na Zlysinie Obrokowym
leżącey uczynioł y summę pro pretio umowio
ną kontentował się, aż tenże niegdy JmPan
Antoni Zlysienski Brat rodzony teraznieysze
mu JmPanu Maciejowi Młodszemu Bra
tu swemu pretium umowionego niewypłacił
tez tez pretium przedaiąc JmPanu Sułkowskie
mu na gruncie zostawioł oco JmPan Maciey
nie iuż o summę pro pretio tego części na
leżącą tez o uchylenie Submissyi y powro
cenie się do Dziedzictwa proces JmPanu Suł
kowskiemu y niegdy Bratu swemu do Zemstwa
intentował y potym po smierci Brata swego
komplanacyą z JmPanem Sułkowskim zawarł
y według Submissyi swoiey niegdy JmPanu
Antoniemu Zlysienskiemu uczynioney Darowi
zną na część swoią na Zlysinie leżącą uczynić
deklarował y summę pro pretio umowioną
odebrać umyslił od ktorey summy JmPan Suł
kowski powinien pułki niewypłaci pretium JmPa
na Zlysienskiego kontentować był obligowany
aż teraznieysze strony zważywszy okoliczno
sci co iest ktoremu potrzebnieyszego a Nay
wprzod JmPan Sułkowski od Submissyi do
uczynienia Darowizny przez JmPana Ma
cieja Zlysienskiego na osobę niegdy JmPana
Antoniego Zlysienskiego swego Jurisdicto
ra zeznaney odstąpić y od obowiązkow kom
planacyi między teraznieyszemi stronami
zawartey JmPana Zlysienskiego uwalnia
y do possessyi tego własney części exnunc
do poszcza y wolnego wprowadzenia się dozwa
la

dozwala aże JmPan Sułkowski niegdy JmPanu Zły
sierskiemu Antoniemu nabywszy Darowizny Summę pro pre
tio umowioną w którą y zpłacone długi po Oycu
wchodziły wypłacił z których wypłaconych dłu
gow Oycowskich na Część JmPana Macieja Zły
sierskiego Sześćset Złotych Polskich do wy
płacenia należało przeto gdy się JmPan Maciey
Zlysierski powraca do Dziedzictwa tę Sum
mę Sześćset Złotych Polskich JmPanu Sul
kowskiemu powrocić powinien takoż niniejszą
Komplanacyą do wypłacenia na Sukcessorów assumit
aże już sto Złotych Polskich wyliczył przeto
prędzey Complanatione quietatis resztę tey Summy
pięćset Złotych Polskich tenże JmPan Zlysier
ski w przyszłym Roku w Tysiącznym Siedmsetnym
Siedmdziesiątym Dziewiątym na Tygodni Cztery
przed Swiętem Janem Chrzcicielem wyliczyć
obliguie się na którem Terminie liczenia
JmPan Sułkowski JmPana Zlysierskiego tak
z Submissyi na osobę niegdy JmPana Antoniego
Zlysierskiego Swego Jurisdatora in ordine rezygno
wania Części na Zlysinie Zeznaney niemiey
z Komplanacyi Między teraźnieyszemi Kom
planantami w Roku przeszłym in ordine uczy
nienia na fundamencie Submissyi przez JmPa
na Zlysierskiego na osobę JmPana Sułkowskiego
Rezygnacyi tudzież liczenia y odebrania
pro pretio Summy zawarty y wszelkich obo
wiązkow oraz z teraźnieyszey względem
wyliczenia Summy pięćset Złotych Pol
skich ex oriente Parentali a przez niegdy JmPana
Antoniego Zlysierskiego Jurisdatora JmPana
Sułkowskiego zniesionego wynikaiącey au
thentycznie pokwitować będzie powinien co
sobie strony obiedwie z trzymać y z iście y do
JmPanu Sułkowskiemu

trzymać

[illegible] trzymane pod Zakliczem, nigdy nie
słyszała Pobliskie na czasu nie dotrzymania termi-
nu, bądź też terytoria Pogrzebowego Stolicy
do odprawienia należącej [illegible] Exekucyi
tych rzeczami Actorowemi przy przysłanych pod
pieczęcią Dziekańską, w Krzyżu dnia 16 Grudnia Sub
Celebratione Judiciorum Terrestrium Roku 1778
anno. S. Sukcesyi marszałka Macieja Zły
wskiego, rzeczy trzymane Andrzeja Nowowiejskiego
rzeczy trzymane Franciszka Lewandowskiego
rzeczy trzymane Andrzeja Kowalskiego, rzeczy trzymane
Stefana Sokalskiego, rzeczy trzymane pod Cyfrą
[illegible] Conventionis na akta [illegible]
[illegible] [illegible] [illegible] [illegible]
[illegible] [illegible] [illegible] [illegible]
[illegible] [illegible] [illegible]

Zlysienski y Sułkowscy takie Zamiany między
sobą czynią za ten Front gdzie Kuźnia y Budynek
stoi wydziela w innym mieyscu to jest od drogi
Płonskiey do Granicy Gajewiczney Panu Sułkowskie
mu służyć ma stay czworo wszerz Zagonow Szere
wdrugiem zas mieyscu między Miedzamy JmPa
na Pawła Zlysienskiego dictum Prawda y JmPana
Jakuba Zlysienskiego Płuskę stay czworo od
Brukow wsi y drogi Płonskiey JmPanu Zlysien
skiemu wszerz Zagonow osm ogrod także
na Zamian za ogrod między Miedzamy JmPana
Jakuba Zlysienskiego y Antoniego Czachoro
wskiego wszerz Lechow osm także Jary Jeden
roli wszerz od Granicy Dzierzgski ciągnący się
aż do Drogi Siedliskowy między Miedzamy
JmPana Strzemiecznego y JmP Jakuba Zlysien
skiego ten Front wszystek służyć ma wieczy
scie JmPanu Zlysienskiemu od JmPana Sul
kowskiego Dziedzicznem sposobem JmPan
Zlysienski wzajem JmPanu Sułkowskiemu
także wydziela Jary roli Jeden wszerz od Gra
nicy Dzierzgskiey do Drogi Siedliskowey mię
dzy miedzamy JmPana Zlysienskiego Jakub
ba y JmPana Strzemiecznego ogrod z Roli
wychodzący nazywający się pod olszyną
Kapusnikiem między Miedzamy JmPana
Pawła Zlysienskiego dictum Prawda y JmPa
na Jakuba Zlysienskiego ktore Zamia
ny gruntow y ogrodow obiecuiem sobie
dotrzymać przynależą wieczyscie wnieodo
trzymaniu zas sobie tey komplanacyi forum
Grodu lub Ziemstwa Płockiego do odpo

wiedzenia

do odpowiedzenia Sobie rozpoczęty y tym
dla lepszey ~~wagi~~ wiary y tey Komplanacyi Wa-
lorem Rękami Własnemi podpisuię się
Działo się w Brześciu dnia 18 Lutego
Roku Pańskiego 1785 Maciey Zbyszen-
ski Rękę trzymaną S. Sułkowski manu
propria Mateusz Brudzieński przyiaciel
przytomny Dominik Szymkowski przyiaciel
przytomny manu propria post cuius quidem
interdictae Commentationis in acta praesentis
Ingrossationem originale ejusdem Iudicis offerens
praesens Iudicij sui quietatione denuo ad se
recepit.

Maciey Zbyszeński

S. Joannes Stanislaus de Pauli

MRSP Thomas Dyrda de Chamyny authus
et Juratus pro Iure Kalendarii Sacrae
NN Antonio Unierzyski et Alberto Chędzen-
ski in Evidentiis Testimonium Sibi assum-
ptis ex requisitione officiosa SS Josephi Chę-
dzenski et Franciscae Kwasieborska Sortium
Bonorum Witkowo Pawłaki haeredissae Iuri-
cem Conjugum fuit in Gradu Bonis Witko-
wo Pawłaki Tertia secunda post Festum
Sanctorum Trium Regum anno praesenti et
Sibi Condescendens Eosdem Sex requiren-
tes in Sortes praefatorum Bonorum Witkowo
Pawłaki ~~[illegible]~~ in monominatam S.
Chędzenski post ad Parentes ejus In-
ve naturae devolutum vigore ejusdem Iuri
naturae Introiuit Investivit et in po-
sessione pacifica nemine Impugnante
et Contradicente reliquit de quo praesens
Iudex Mtis fecit Relationem

Mlukow

MMSS Thomas Dyrda de Chanyny authus
et Juratus palam Rdus Qua Ipse habet secum
NN Stanislao Chędzenski et Casimiro Cho
dubski gratia Evidentioris Testimonij sibi
adhibitis ex requisitione officiosa G Ada
mi Chędzenski fuit in Bonis Chędzyno
kiski die vigesima Tertia mensis Julij anno
elapso 1785to et Idem Condescendens Eun
dem G requirentem vigore Donationis Coram
actis Castri Plocz Feria Sexta ante Festum San
cti Jacobi Apostoli scilicet die vigesima se
cunda mensis Julij anno 1785 proxime elapso
per G Petrum Kallan Chędzenski ad G Bartho
lomaei Chędzenski et Mariannae Mączewskiae
jugum filiam ad vero G Petri Chanynski relictam
Consortem viduam Super Sortem Bonorum Chędzy
no Kiski in Plocz Plocz et Districtu Raciąskiego Con
cistam sit in Personam Eiusdem G requirentem Reco
gnitae in praenominatam Sortem Bonorum Chę
dzyno Kiski Intromisit Investivit et in rea
li pacifica possessione nemine Impugnan
te nec Contradicente reliquit de quo praesentem
Idem Mlus fecit Relationem

NS. G Joannes Starzewski ad PP Pauli Starzewski et Theodorae de
Jakszewski Inicem Conjugum Filius Sanus praeter Rdo Rnt Quia
Ipse G Ludovicae Kowalewska Conti Suae et Ejus Unius Successoribus Sum
mam Equae et quanta in Sortibus Bonorum Strzeszewo Magna Starzewo
Wyszkowo Chomontki et Magna per eum Rntem M Joanni Sumowski
Judici Tni Plocens Die hodierna Actis praesens Resignatis Extenditur
in Bona Sua Mbliā et Imbliā Acquisita et Acquirenda tum Summas
quasvis habitas et habenae transportat et transfert hasceq Sortes ab
onere Consortiali eliberat perpetuo et in aevum hac Sua pti Reco
gnitum ad praemissa libere et benevole Accedens

Jan Starzewski st

X

Actum in Plonsko in Tnis Comitibus Tribus Plocens Di
strictuum Plonscens Simul et Raciaszens Feria Sexta Intra Octa
vas Fli Smi Corporis Christi Dni Solitae Die Decima Sexta
mensis Junij Ao Ego 1786to Celebratis

et totaliter anexu ejusdem Contractus eliberat
nihil praetensionis tam et Interesse Summae
quadraginta Septem flor. Pol. circa Contractum
resignationis Ejusdem G. Korytowski exolutae nunc
ad praesens ab Ipso actualiter levatae quam
ex nunc non ad Inspectionis Contractus resigna-
tionis reservando et Excipiendo perpetuo in dictum
Praesentem suam Rnem praemissa firmare
Urban Korzybski etc.

G. Catharina de Turskie ol. Stanislai filia ex ol.
G. Marianna Rykaczewska peccata ol. vero
G. Marciani Brzeski Relicta Consors Vidua
Sana pltis Rndo Rnd Dnus Ipsa Gg Josephum
Hiacinthum Paulum Josephum et Agnethem
Virgines Innuptas Brzeskie ejusdem ol. G. Mar-
ciani Brzeski filios et filias Suae Rntis Pri-
vignos et Privignas Eorumque Successores de
Causa et actione respectu Solutionis
Summae Sex aureorum hungaricalium Stan-
te Virginali Statu ex deservita Merce
de Congregatae post Subsecutum cum Eodem
ol. Rntis Marito Connubium Gdi ol. Ma-
rito tributae et in usus Suos ~~[illegible]~~ per
Eundem ol. Maritum Conversae atque bonifica-
tionis Criniles et Solicitudinis circa
gestam Stante cum ol. Rntis Marito Ipsorum
Parente rei Economicae Curam ad Judicium
praesens Ipsis Instituta et Intentata tum
quoque Manifestationibus ex re et occasione
quorum ~~[illegible]~~ Interventionem ex Parte Suae Rntis Conc. Ipsi
Interpositis ac praetensionibus quibuscumque
ex quocunque re et occasione ~~[illegible]~~ emersis ad Ipsum
~~[illegible]~~ ad Dnum hodiernam habitis ex Inita
amicabili Compositione realique Summae Centum
Quinquaginta flor. Pol. enumeratione ac praesti-
ta in praemissis obiectis plenaria ac sufficienti
Satisfactione

satisfactione quietat emittit et liberos absolutosq
facit manifestationes quasvis ac pretensiones omnes
quocunque titulo habitas cassat mortificat pres
sum institutum annihilat nihil sibi et suae
ulterius suis pretensionis ad dictam hodiernam
habitae reservat et custodit ~~[illegible]~~ perpe
tuo et in eorum [illegible] sua Rne praemissa
firmante Katarzyna z Turskich Brzeskart

GG Adamus et Joannes Sikorscy fratres inter se
germani et Pauli filij sani pbr. Iverunt
Qua Ipsi GG Antonium et Valentini Jacobum
Gregorium et Antonij Valentinum et Casimiri ~~filij~~ ~~[illegible]~~ Ada
mum et Francisci filios Radwanskie atq
Martinum Sikorski et Albertum filium et
Annam de Radwanskie et Feliciani filiam
Conjuges Eorumq Successores de summa Mille
Ducentorum Sexaginta quinque florenorum grossorum viginti
quatuor Polonicalium et quidem Antonium Radwanski
de summa Trecentorum Triginta ducatorum florenorum
~~Polonicalium~~ grossorum Septem et medij Polonicalium GG Au
tem Jacobum Gregorium et Adamum
Radwanskie de summa Simili GG de
nique Sikorskie Conjuges de summa itidem
Trecentorum Triginta ducatorum florenorum grossorum Septem
et medij Polonicalium ad Extremum G Valentinum
Radwanski de summa Ducentorum Sexagin
ta Novem florenorum grossi unius et medij Polonicalium
in unam punctis Suprafatae summam Mille
Ducentorum Sexaginta Quinque florenorum grossorum
viginti quatuor efficientes actis praesentibus Feria
Quarta post Festa Solennia Sacri Pente
costen Proxima Scilicet die undecima
mensis Junij Anno Dni 1783 super Sorte
et agri Benor Kowale modo obligatorio
Soli Rutibus per Ipsum Inscriptum obtinuit
et Scuppo Suis de Summis

Summam

Summam Eandem seu Summas praestitarque Sibi sufficientem ac plenariam Satisfactionem quietant emittunt Inscriptionem obligatoriam tollunt Cassant et annihilant de sorte et ogni Br. Kowale Condescendunt perpetuo et in dictum praesentem Rubrum praemissa firmare. Nihilominus Ipsi Rntes Summas SS. ~~Martinum~~ Gregorium et Adamum Radwanskie ac Sikorska ad solvendum Officientes in Personas SS. Jacobi Radwanski ex Interesse fratris et Filiastri ac Martini Sikorski ex Interesse Contestandum per solvere transferunt et transfundunt plenarie et in effectu Adam y Jan Sikorscy et

Actum in Plonsko in Terminis Communibus Terrestribus Plocensibus Districtuum Plonscensis Simul et Raciąpiensis Sabbatho Intra octavas Festi Sacratissimi Corporis Christi Domini Anno Ejusdem 1786 Celebratis Scilicet die decima Sexta mensis Junii

MDSP Joannes Rafalski de Benewo authentice Juratus palam Rud. Lia Ipse Lalit secum WW Josepho Demlicki et Casimiro Kowalski in Evidentiis Testimonium assumptis ex requisitione officiosa S. Adami Sikorski fuit in Bonis Kowale die hodierna in actu Contenta et Illud Condescendens Eundem S. requirens vigore Contractus Intuitu resignationis Sortis Bonorum Kowale Inter S. Josephum Sikorski ab una et Eundem S. requirens parte ab altera Confecti et actis praedictis hic in Plonsko die 13 mensis et anni praedicti Roberati in praenominatam Sortem Br. Kowale Intromisit Investivit et in reali pacificaque possessione nemine Impugnante nec Contradicente reliquit de quo praedictus Idem Mlis fecit Relationem

G Francisca Sciensk[illegible] ob Petri filia
ob G Francisci Karwowski Relicta Consors
Vidua Lana pltr Rndo Rnd Qua Ipsa G
Adamum Kerzyński ob Simonis filium
quasq Successores de Summa Ducentorum
quatuordecim flor et grossorum viginti Polonicalis
Castrensis Plocen Feria Secunda in Crastino
Festi Visitationis Gloriosissimae Virginis Ma
riae ut pote die Tertia mensis Julij anno 1775
per Ips Scli Rnte modo Simplici debito in Forte
Bonorum Rutkowo Inscripta ob levatam Summam
Eandem quietat evallit et liberam absolutum
facit ~~perpetuo [illegible]~~ Inscriptionem
debitoream Cassat et annihilat nihil prae
tensioni Eam ex re quae Summae quam
Pensionis reservat perpetuo et in eorum
Pro Sua Rne praemissa firmare

Franciszka z Sciensk[illegible]
Karwowska

Actum in Supra in Tmis Comitibus Tribus Plocene Una
cum Continuatione Anteriorum Causarum Vigore legis in Diem
hodiernam incidentibus Feria Tertia Ante Tmum S Hedvigis
Viduae Plutae Dei proxima Scilicet Die Decima mensis
Octobris Anno Domini Millesimo Septingentesimo Octuage
simo Sexto

Coram MM Joanne in Krusniewo Gumowski Judice

Mfico Josephus Kaminski Dapifer Nurcae olim M Hieronimi Kaczun
ski Canonij Tmi Zausknene cum olim M Petronella Kanigowska procreatus
Filius atq Febronia de Kuczborski olim Feliciani Succamerarij Terrae
Zaclocimene Ea olim M Catharina Gumowska progenita Filia primi
olim M Bartholomaei Jowski Succamerariae Plocene Secundi ad prae
sens voti Juvium Conjux Bonorum Nadratowa haeredes Sani pltr Rndo
Recurrent Quia Ipsi Mfico Josepho Kaminski Filio Suo et Ejus Amicis
E et quia Suprascripta Consors in Assia tam Suae Mariti quam M Michaelis
Kuczborski ~~[illegible]~~ Dapiferi Racia Lene Fratris Patruelis.

Succurribus

Lucaribus Tabl[ic]a Antiqua Bona Sua mobilia & Imbl[ic]a habet
na Materna hæredib[us] et obligatoria aut alio quovis ti[tu]lo Contra
nentia ei et Super ipsatis Bonis Nadwarowi Pl[ac]a Pascua Plan
tones Terra Cultalnicas Districtuj Sinnensis Sit & Jacens
Jam Etnam cum Omni Integro Jure Suo Dominio pprietate pro
prietatis titulo hæreditario ac cum Omnibus Eius Bonis
Utilitatibus Usibus fructibus proventibus reditibus ad prte Arcis
Ad piscat hortos Agros prata Campos Silvas Bonis Cultis nemoribus
Inundationibus Aquis Stagnis piscinis piscibus Fluvijs flumnibus
aquarq[ue] quibuscunq[ue] decursibus Subditis denijq[ue] Censibus tam q[uo]d
sors ordinem quam mobilis Corp[or]is Ulumbus libertis pecuribus pecudi
bus juvaminibus Diet[ar]iis Laboribus Censq[ue] Datijs tributis et Omnibus
Virgulis ac Canta obedientia per Eos prestat. Plata Albinen. et
pertinenc. quatter Universis Nihil penitq[ue] Excepto ne pro se
et Suis Successoribus reservat. Sed Ita tale tempe Coram Censen
tialiter pro ut Eius Bona ei Suis meliorib[us] extabant et Exten
duntur Sig. Patres Conventuales pura mera et Irrevocabili
Donatione ex Affatu Reverendi Sui Dant Donant Condonant Cedunt
Inscribunt ac Resignant perpetuis temporibus Intromissionem
Etnam Amittent Testimonium galeum et Evictionem Spon
ab Obus vi genere Impedimentis quibuscunq[ue] personar Cavent
dq[ue] Sub Damnis Incubeo. p quibus Ultro Respondebunt
Suis cum Pactis.

Jm Kaminski mpp

Fr. Z Kuczborskich Kamińska

Michał Kurborski S. J. P. R. 16 M. mpp

S Marianna Kapuzyna Ex Andrea Kapuzyn
ki filia eius ex Elisabetha Mankowska
prædicto et Venc. Ex Sebastiani Mankowski et Rosam
de Ho mierzyna Conjugum filia nocumenta eius
ex Ex Joannis Mankowski et Theresiæ
Dulenska Conjugum nuncupata ex asta
eius Ex Andrea Kapuzynski Parochi Sny
Pare p[ro]p[ri]o Loco Ejus Ipsa Ex Antonio
Curgo Incepta

Ozorkowo

Bonifacio Miłobędzki od Ssi Antonij
Miłobędzki filio cum od Eva Karwo
siecka Generato ejusq Successoribus Sum
mam Suam pecuniariam Quingentorum
florenorum Polonicalium Castrensium Sochaczoviensium Feria
Tertia post Festum Nativitatis Sancti
Joannis Baptistae anno 1714 per Eundem
od Ssi Joannem Mankowski Rntis proavum
praenominatae od Ssi Theressiae Osienska
Consorti Suae Rntis ~~[illegible]~~ proavitae in Bo
nis Mankowo in Pltu Plocensi et Distri
Bilsecz Consistens Inscriptam in seq Rntem
Jure Naturae devolutam aliasq quasvis
Summas tam post od Ssi Bogumiłłem de Komoro
wskie Mankowska Rntis avianae Rntem
Concernentes in quibuscunque Bonis Laeren
ae provisiones ab Ejusdem Summis provenientes
per Ipsum a quibuscunque Personis Sibi Vindicandas
Cum omni et Integro Jure suo Domi
nio proprietate propinquitate ac Cum obiectis
Eorundem Summarum utilitatibus Usibus fructi
bus et Commodis ut pote Inscriptionum qua
rumvis deliberationum aliorumque quorumvis documentorum
Summas Suprascriptas Elucidantium nexibus
Ligamentis foro vadio Caeteris Contentis
~~nexibus ligamentis~~ ex praestita Sibi Suffici
enti Satisfactione ac Subscenta Summae
Quingentorum florenorum Polonicalium pro re Suae Rntis
per Eundem Ssi Miłobędzki Die hodierna Inscri
ptione Cedit demittit ac totum et Integrum
Jus Suum ad praemissas Summas Sibi Sir
viens in Personam praelibati Ssi Miłobędzki
transfert et Transfundit plenarie et in
effectu praerogativa Sua Rnae praemissa firmans
Quam olim Ssi Joannem Mankowski Rntis proavum
Maryanna Rapczynska
Andrzej Rapczynski ojciec assi
stent etc

Actum in Loco Curia Dni Terrestri & Communibus Tribus Plebano & Districtuum Curiarum Sui mul & Plebanorum Una cum Continuatione Assessoris Cancellarii Vigore Legis in Dnis Reformatum Judicum Jurisdictionalium Postridie Festi Sti Hedwigis Viduae Electae Dej Scitat Die 16 Mensis Octobris Anno Dni 1786to.

Gabriel Drudzinski & Stephani Drudzinski cum Sua Joanna Dorotea Kraszewska procreatus Filius Matheus ab Una & Angela Kraszewska & Andreae Kraszewski Filia ac Sua Eleonora Dromiarska progenita Compos Pte ab altera Alias. iterum Congressi Sanis pollentes & Querulantes Dixit Ipsi Matheus Quod ipse Omnium & Singulorum Bonorum Suorum Mobilium & Immobilium Paternorum & Maternorum haereditarie & Obligando acquirendi & Acquirendorum Summarum quarumvis pecuniarum Debitorum locorumque habitorum & habendorum ac rerum Cujuscunq; generis Pannorum Vestium Vestimentorum & Ornamentorum denique Omnium Tollisq; Substantiae & Supellectilis Domesticae ad ultimum Vitae Suae tempora Administratorem Sciat & Inscribat hic Suis fidibus Legato ad promissa libere & benevole Audiendus

Gabryel Drudzinski m.
Angela z Kraszewskich Drudzinska m.

---

118 Pro Adamus Matuszki & Canti cum Sua Joanna Marianna Janyszka procreatus Filius Samuel pollens & Querulans Dixit Ipsi Matheus Starzewski Burgrabio & Justigatori Cine. Plebano & Ejusdem Successoribus Summas inscriptas & quas minatur Spagnia quatuor Florenos Polonos ea Majori Summa Octuaginta Gros. Monetae Polonicales & Septuaginta Asinibus per Joannem Rubia modo Litato Accepto Candidato Retentum Alterum Septem Aureos Hungaricales pro Uno pari Boum Accordatos Sortiam Denique Duos Filios Aureos Hungaricales Impactum Verbale per Cancellariam Rubia ac Rite Contracta Omnes Juncto per se & Congruentem Civitas Decreto Judicij praesentis Plebanalis Die Decima Septima Mensis Junij Anni Currentis Inter ut Supra ab Una, & Tollis Datum Rubia Pte ab Altera emanato cum pone prima Lyta Trium Altera Duplici Quatuor cum Marca Pecuniali Sublationem Condemnationis ab allegato Joanne Rubia Sibi Rite Adjudicati & Solvi injunctas cum provisionibus ab Ejus Summis provisione cum Omni & Integro Jure Suo ad

Promissam Summam Servire ac cum

ac cum Omnibus Eaeq Summarum Utilitatibus Usibus fructibus ac Commodis transfert et transfundit plenarie et in effectu praesens Sua Rgne praemissa firmane. Ob levatae Easae Summas ac Marcas.

Adam Malewski Gorzyn

NS. G. Catharina Bojanowska ad Nicolai filia cum ad G. Dorothea Zglicyn ska procreata G. Alberti Rutkowski Corpus in Assia Eggae Suj Mariti Sana pltr R. Rvit. Quia Ipsa GG. Mathiam Bojanowski Fratrem Suum germanum Antecedentem Atq Paulum Zołkowski Vice Notarium Irrem Plovne Modernum Sortium in Bonis Bojanowo Sed haeredes et Eorum Umnes Successores de Summa Sexaginta Florenorum Polone in Vim dotis de Bonis Paternis et Maternis ac Rntem Conarnene ob levatam Summam Easae Sexaginta Flor. de Manibus Supraseri G. Zołkowski praestitamq Plenariam et Sufficientem Satisfactionem ac Subsecutam Ejusdem Summae per Maritum in Sortibus Bonorum Kowiesino tworki locationem Quietat emittit liberum absolutumq facit ac pronuntiat perpetuo et in aevum nihil pretensionis Sibi Reservanda praesente Sua Rgne praemissa firmane

Katarzyna z Bojanowskich Rutkowska A.
Woyciech Rutkowski A.

Actum in Raciąż in Terminis Communibus Terrestribus Districtum Raciąziensis Simul et Plonscensis Una cum Continuatione anteriorum Causarum Feria Sexta post Festum Sancti Lucae Evangelistae Proxima Scilicet die ~~[illegible]~~ vigesima mensis octobris Anno Domini A. 1786 Celebratis

G. Adamus Dramienski ad Josephi filius ab una et Dionisius Naguszewski ad Mathiae filius suo A. G. Thomae filij et Francisci Filiastri N. Naguszewskich suorum nomine parte ab altera Sani pltr Rndo Reverent Qua Ipsi se se mutuo et abinvicem ~~[illegible]~~ de Causis et actionibus Judiciarijs respectu damnorum plurimorum

Illationes

Ollationis Sup fructiferae Canibus Con
citationis Idiomis diffamationis Concussio
nis aliarq per multar notentiar vices
sin Sili obiciendo ~~[illegible]~~ ad Judm
praesens ex Parte Rntium Sili recon
ventionaliter Institutis et Intentatis tum
de protestationibus visionibus Cum se Rntes
et alias Reciproce Coram actis authis Rnm
factis et Interpositis Trnisq ~~[illegible]~~ Con
tinuatis editis praetensionibusq quibus vi
protestationibus et Trnis Comprehensis
ex Inita amicabili Compositione prae
stita Sili Satisfactione quietant emittunt
et liberos absolutosq faciunt protesta
tiones visiones Trnis editas ac praeten
siones ad diem hodiernam ad se habitas
tollunt Cassant et annihilant perpetuo
et in diem praetensionis nihil quidpiam
ad se reservando praesens Sup Rnibus
praemissa firmare

Adam Dramierski st
Dionizy Naguszewski st

G Philiphus Urzosek ad Valentini filius
Suo et LL Gaspari Komorowski et Andreae
Curulikowicz de Bonis Blomino Gumowskie
possessioni Rntis Subjectis Subditor mne ab
una et Infidelis Abraham Jozwowicz Seni
or et Scholiriga Synagogae Judaeor Plonscensis
per Infidelis Judaeos Abraham Majerkowicz
Jacob Zelkowicz Fabis Dawidowicz Senio
res Synagogae Plonscensis Sup ac toti
us Ejusd Synagogae Judaeor Plonscen
sium nominibus ad omnia Infrascripta

peragenda

peragendi specialiter ~~[illegible]~~ actis ad
vacationibus Civitatis Plonsecensis Sacrae
Regiae Maiestatis die quinta mensis Januarij
anno 1784 Inscriptus Plenipotens
In virtute Itaque supra de actu Exaratae
specialis Plenipotentiae nomine Infide
lium Judaeorum Falis Dawidowicz et Laje
Consortis ejus Parentum Baylae filiae Eorum
atque Josef Izwowicz ac Forba Consor
tis ejus Civitatis Plonsecensis Mer
catorum pro quibus pacem Cavet parte ab
altera Sani pllo Rndo Rverunt Quia
Ipsi sese mutuo et abinvicem ~~[illegible]~~
de Causis et actionibus Judiciarijs
et quae ~~[illegible]~~ ex Parte Gnosel
et Subditorum ejus possessioni Tenutariae
Subjectorum Cum Infideles Falis et Josef
Judaeos et Mercatores Plonsecenses respe
ctu suj Rntis et Subditorum aliarumque Inco
lar mensura Injusta ultra praescriptum
Legis formata defraudationis et Injuria
tionis Siliginis hyemalis sex Coretorum
et quartae Partis Coreti mensurae Ver
sarique mensurando a se Rnte emptam
Siliginem Injusta mensura Silimet
applicationis et in Eadem damnificationis
Subditorum Circa Injuriam Sui Rntis Dni
sese opponere oppressionis Concussionis
Rntis Sessionis aliarum violentiarum peractionis
Jam vero ex Parte Suprascriptorum Judae
orum Plonsecensium Cum Eandem Gnosel et Sub
ditos possessioni ejus Subjectos respectu Do

muum

domuum Infidelium Tali et Jaworowicz
mercator Plonsecre Invasionis arun
dinarum fractionis ~~violentiarum~~ Infestationis
aliarumque violentiarum permultarum peractionis
ad Judicium praesens Institutum et Intentatum
tum quoque Manifestationibus Pro
testationibus Cum se reciproce Coram
actis quibusvis authenticis Interpositis atque
Trnis editis ac Inscriptionibus in Re
gestris Judicialibus ~~[illegible]~~ respectu
praemissarum pro et Contra procuratis
ex Vita amicabili Compositione prae
stitaque sibi Satisfactione quietant
emittunt et liberos absolutosque se
se faciunt Manifestationes prote
stationes ac Trnes et Inscriptiones
nec non praetensiones quasvis ad
se formatas tollunt Cassant et annu
hilant perpetuo et in eorum nihil
praetensionis ad Diem hodiernam
in praemissis omnibus relinquendo
praesentibus Rubrum praemissa firmar
tibus

Hrzosek mpp

[illegible]

MRGr Thomas Dyrda de Charzyny
authenticus et Juratus pabam Rub Quia
Ipse habet secum NN Fabiano Dłużnie
wski et Jacobo Gutkowski in Evidentius
Testimonium sibi adhibitis ex requisitio
ne officiosa G Jacobi Charzynski fuit

fuit in Bonis Charzyny Gonty Dłużyce
et Rogale Feria Secunda post Festum
visitationis Gloriosissimae Virginis
Mariae anno praesenti et Illmae Conde
scendens Eundem G Requirentem
vigore Donationis Coram actis Castrensibus
Plocensibus Feria Sexta in Crastino Festi
Sanctorum Petri et Pauli Apostolorum
anno Currenti per GG Theressiam G Sta
nislai Kamienski et Barbaram od
G Mathiae Rzeszotarski Relictam
viduam Consortes Bojanowskie Soro
res Inter se germanas Super Sortes
Bonorum Charzyny Gonty Dłużyce et
Rogale in Personam Eiusdem G Requi
rentis recognitae in praefatas Sor
et Rogale Intromisit Investivit et
in reali pacifica possessione nemi
ne Impugnante nec Contradicente re
liquit de quo praesentes Idem Mlis fecit Re
lationem

Idem Mlis qui supra palam Rut
Quia Ipse Salit Secum N N Joanne
Liborski et Francisco Chyczewski in
Evidentius Testimonium suum ~~sub~~ assum
ptis ex requisitione officiosa G Jaco
li Charzynski fuit in Bonis Zabowo
Łęgowo et Wrescołki die decima men
sis Julij anno praesenti et Illmae Condescen
dens Eundem G Requirentem vigore Inscri
ptionis obligatoriae Coram actis Castrensibus

Plocensibus

Castrensi Plocensi Feria Sexta in Crasti
no Festi Sanctorum Petri et Pauli Apo
stolorum Scilicet die Trigesima mensis
Junij anno Currenti Super Summam
Quadringentorum Sexaginta octo flor.
Pol. in Sorte Bonorum praemissorum Zabowo Lego
et Wieszołki per G. Stanislaum Ka
mienski in Personam requirentem reco
gnitae in praefatum Sortem dicto
rum Bonorum Zabowo Lego et Wieszołki mo
do quo supra obligatum Utrumque
investiunt et in reali pacifica quoque po
sessione nemine Impugnante nec Con
tradicente reliquit de quo Eiusdem
Mlis Relatio

Idem Mlis qui supra palam Rec.
Quia Ipse habito secum N.N. Joanne
Likorski et Francisco Chyczewski
gratia Evidentioni Testimonij Scilicet ad
habito ex requisitione officiosa G. Stani
slai Kamienski et Theresiae Bojanowska
Conjugum fuit in Bonis Zabowo Lego
wo et Wieszołki in Pltu Plocensi Terra Za
wyszkowensi Districtu Nudzbonensi Consistens
Die Decima mensis Julij anno Currenti
et Illud Conducendum Eosdem Eius requi
rentes Conjuges Vigore resignationis
Coram actis Castrensi Plocensi Feria Sexta
in Crastino Festi Sanctorum Petri et
Pauli Apostolorum Scilicet die Trigesi
ma mensis Junij anno praesenti per

Eiusdem

per G. Jacobum Charzynski Super Sor
tem Bonor. Zabowo Łęgowo et Wieszot
ki in Personam Eorum GG. Kamienskich
Conjugum requirens recognitae in Eandem
Sortem dictorum Bonor. Zabowo Łęgowo
et Wieszotki Intromisit Investivit et in
reali pacificaque possessione nemine In
pugnante et Contradicente reliquit
de quo Eiusdem Mtis Relatio

N. Marianna Chędzenska ad Nlis Stani
slai Chędzenski filia cum ad Nlis Catha
rina Charzynska procreata filia ad ve
ro G. Thomae Charzynski relicta Consor
tis Sua Cptr Recognovit Qua Ipsa
GG. Petrum Chędzenski fratrem suum
germanum antecatum et Simonem
Chędzenski ad Joannis filium moder
num Sortis Bonor. Chędzyno Krusie
Haeredes Eorumque Successores de Summa
Centum Tynf. Pol. in vim restantis do
tis de Bonis Paternis et Maternis
ultra Summam Ducentorum Tynf. ad ra
tionem Dotis in ante levatae et actis Ca
stri Plocensis Ita Tertia post Fm Visita
tionis Gloriosissimae Virginis Mariae
anno 1762 per Molin Suae Rntis Ma
ritum recompensatam se Rntem ad
proportionem aliae Sororis ex dotatae
respicienti Contractu Venditorio Inter
Eundem G. Petrum Chędzenski Rntis
fratrem ab una et praefatum G. Simo
nem Chędzenski ab Eodem Rntis fratre
Sortis in Bonis Chędzyno Krusie Juni

quaeritorem

Iuniquaeutorem parte ab altera in Za
kroczym die 21 Maij anno 1784to
Intuitu resignationis Sortis Br. Chędzy
no Krusie Conscripto actis Castrensibus Zacro
cimensibus Fa Sexta post Dominicam Roga
tionum die et anno quo Contractus Con
scriptus fuerat per utrasque Partes robora
to per Eundem G. Simonem Chędzenski
ad pacificandum in se Consumpta ob
levatam Summam Eandem Centum Tynfs
de manibus Ejusdem G. Simonis Chędzen
skij Realemque Ejusdem Summae Rathatim
et quidem primitus Sexaginta florenorum vigore
Scripti reversali in rem Ipsius per so
Rnter cum ob suo Marito dati dein verbaliter ad Com
plementum totalis Summae Centum
Tynfs itidem Sexaginta florenorum Polon in Residuitate perceptis Sibi
Rnti Exolutionem quietat emittit
et liberum absolutumque facit Contra
ctum quo ad Exolutam Sibi Rnti Sum
mam Cessat perpetuo et in diversis nihil
Pretensionis respectu ejusdem Summae
totalis et provisionis ab Eadem provenientis
reservando. hac sua plena Recognitio
ne Promissa firmante

Marjanna z Chędzenskich
Charzynska rt

Actum in Raciąż in Terminis Commu
nibus Terrestribus Plocensibus Districtuum Ra
ciąziensis Simul et Plonscensis ~~Sab~~
~~bathi~~ ~~pro~~ Feria Secunda post Festum
Sancti Lucae Evangelistae Proxima

Scilicet die vigesima Tertia mensis octo
bris Anno Dni 1786 Celebratis

MPP Casimirus Włodarczyk de Dregli
no authus et Juratus palam Rmo Zwia Epre
hebit Secum NN Stephano Mączewski et An
tonio Karwowski in Evidentius Testimonium
assumptis ex requisitione officiosa Gsi An
tonij Giżeński fuit in Bonis Kocięcino
die duodecima mensis Julij anno prae
sentis et Illae Condescendens Eundem G Requi
rentem vigore resignationi Coram
actis Castrensibus Plocensibus Feria 2da ante Fm San
ctae Margarethae Virginis et Martyris Sci
licet die decima mensis Julij anno Currentis
per G Gabrielem Bonkowski Super Sortem
Bonorum Kocięcino In personam Requirentem
recognitae in praefatam Sortem praedictam
Bnm Intromisit Investivit et in reali paci
ficaque possessione nemine Impugnante nec
Contradicente reliquit de quo Praesentes Mlis
fecit Relationem

Idem Mlis qui supra palam Rmo Zwia Epre
hebit Secum NN Stephano Mączewski et
Antonio Karwowski in Evidentius Testimo
nium assumptis ex Requisitione officiosa
GG Juliani et Antonij Giżeńskich ~~[illegible]~~
~~[illegible]~~ fuit in
Bonis Mączewsko die decima Secunda
mensis Julij anno praesentis et Illae Conde
scendens Eundem G Requirentem vigore Do
nationis Coram actis Castrensibus Plocensibus Fa se
cunda ante Fm S Margarethae Virgi
nis et Martyris scilicet die decima
mensis Julij anno Currentis per G Ga
brielem Bonkowski Super Sortem ~~Bnm~~
Bonorum Mączewsko in Personam GG
Giżeńskich requirentem recognitae In prae
fatam Sortem dictam Bnm Mączewsko
Intromisit Investivit et in reali pacifica
possessione reliquit de quo Eiusdem Mlis Rela
tio.

Adam

Actum in Raciąż in Terminis Com
munibus Terrestribus Plocensibus Di
strictuum Raciąziensis Simul et Plen
scensis Feria Tertia post Festum San
cti Lucae Evangelistae Proxima Sci
licet die ~~decima~~ vigesima quarta mensis
octobris Anno Domini 1786
Celebratis

G. Martinus Małowski ad Francisci
filius ab una et Famatus Joannes Bez
kowski parte ab altera Sam. pltr. Reco
gnoverunt Quia Ipsi se se mutuo et
ab invicem de Causis et actionibus Ju
diciariis mutuo et Reciproce ad Judi
cem praesens et quidem ex Parte G. Małowski
Gdem Famato Boczkowski respectu nomen
tiarum variarum peractionis Iam vero ex Parte
Famati Boczkowski Cum Eundem G. Mała
wski Dominum ac Nlem Thomam Archu
towski famulum Intuitu Concessionum
in obductione specificatarum ac aliarum nomen
tiarum in Persona sui perpetratarum Institu
tis et Intentatis ~~pe~~ tum quoque prote
stationibus obductionibus ac quibus
in quaerelis Cum se Rntes ac Eundem Nlem
Archutowski Coram actis authis Interpo
sitis Decretoque hoc in Causis Concessae
Dilationis Inquisitionis emanato Ex
Inita amicabili Compositione praestitaque
per G. Małowski Famato Boczkowski
Satisfactione quitant emittunt et
Liberorum absolutorum se se faciunt
protestationes obductiones ac proces

sus

Jehoatur tollunt Cassant et an
nihilent perpetuo Vel Jedevum
nihil pretensioni ad Diem hodier
nam respectu premissarum attentata
rum nolentiam Trnus Comprehensorum
Sibi relinquendo predicti Suis reco
gnitionibus premissa firmare
Marcin Malawski ob
Jan Boczkowski ob

G Martinus Gutowski ob Rochi fili
us ob vero G Mariannae Gutoska
G Adami Kowalewski Consortis
Sterilitor decessae frater germa
nus Sanus pllr Rndo Rnd Qua
Ipse G Adamum Kowalewski
ob Francisci filium Socerum
suum ejusq Successores de Sum
ma Quinquaginta Tynff manuali
ter per ob G Hedvigim Rzeszoter
ska Suprascripti olim G Rochi
Gutowski Consortem Rntis Matrem
ad manus Ipsius adimplendo
dotem ~~per~~ ob Eandem G Mariannam
de Gutoskie prefati G Kowalewski
Consortem Sterilem filiam suam
Rntis tenorem Concernentem data
unseq Rntem Jure Successivo
devoluta tum quoque Inventarijs
rebus Mobilibus in expeditione
Muliebrem per ob Rntis Parentes

Parentes od G. de Gutowskie Kowa
lewska Sterilis Rntis Sorori ger
mane tributis et post fata ejusdem
od Rntis Sororis derelictis se Rntem
Jure Successivo Concernere
ex Justa amicabili Compositione
praestitaque in toto plenaria satisfa
ctione ac Subsecuta Quinquaginta
Tynfs reali enumeratione quietat
emittitat et liberam absolutamque
~~sese~~ facitat Mentionem quaesivi
Eo Intuitu Successionis praemissor
tae post od Sororem Sterilem in
Rntem devolutae Cassat per
petuo et in dictum nihil praeten
tionis Sibi reservando praesens
Sua Recognitione praemissa
firmavi

Marcin Gutowski rt

GG Theressia G Adami Sięmiętkowski
~~Comnens~~ et Marianna od G Michaelis
Leszczynski Relicta Vidua Consortes Bo
janowskie od Stanislai filiae ex od G Ma
rianna Rachocka progenitae Sorores In
ter se germanae et quidem G de Bojanowskie
Sięmiętkowska in Casua ejusdem Sui Marito
Sanae pllr Ruerunt Quia Ipsae GG An
tonium Bojanowski fratrem suum ger
manum arteactum et Paulum Zoltowski
vice Notarium Terrae Bocz od Marti
ni filium Sortis Bonorum Bojanowo
Gozdzie Modernum Haeredes eorumque

Itmos Successores de Summa Du
centorum Tymphorum in florenos re
ducendo Summam Ducentorum
Quadraginta florenorum Polonicalium
efficienti quamque Rnten in vin
dotis de Bonis Paternis et Ma
ternis ex Bonis Bojanowo Gozdzie
erga Gsam de Bojanowskie Zakne
wska Terram Sororem per Cen
tum viginti florenos respicien
ti Contractu Certo in ordine re
signationis Sortis Bonorum Boja
nowo Gozdzie Inter G Antonium
Bojanowski Rntium fratrem ab
una et praefatum G Zołtowski
Vice Notarium Terrae Plocen
parte ab altera Invito et Con
fecto actuque Castri Plocen in
Mława Locatis anno elapso ro
borato ad Solvendum per prae
nominatum G Zołtowski Vice
Notarium Sortis praerecensitae
Bonorum Bojanowo Gozdzie ab Eod
G Antonio Bojanowski recogno
scentium fratre germano Jure Lie
redit quaesitorem ~~ad Solvendum~~
in se Coassumpta oblevatam
Summam Eandem de manibus
G Pauli Zołtowski Vice Notarii
Loci praesentis et Subsecutam Sum
mae Centum Viginti florenorum Polonicalium
Gsam Siemiątkowska respici
entem per Moritum ejus in

Bonis

Bonis Rzeszotary Chwały et
Pszczyle Inscriptionem quietant
emittunt et liberos absolutosq
~~[illegible]~~ faciunt Contractum quoad
Exolutas Summas tollunt Cassant
et annihilant perpetuo et in dorum
praesentia Sup. Rnibus praemissa
firmarunt Teressa z Bojanowskich
Sięmiętkowska rt
Adam Sięmiętkowski mgr
y assystent rt
Maryanna z Bojanowskich Le
szczyńska rt

SS. Adamus Sięmiętkowski ob
Alberti filius ex ob S Marianna
Rzeszotarska progenitus Maritus
ab una et Theressia Bojanowska
ob Stanislai filia Consors per
te ab altera alias Quicem Conpi
ges Sani pltr Rverunt Qua
Ipsi Sibi mutuam et Reciprocam
omnium et Singulorum Bonorum
Suorum Mobilium et Immobilium Pa
ternorum Maternorum haeredum obligat
devolut et devolvendae habet
et habendae Summarumq quarum
vis pecuniariarum ultimi Soccorum hae
rendae nec non Cupri aeris Stanni
vestium Vestimentorum pecorum pecu
dum Inventariorum denique omni
um totiusq Suppellectilis domes
ticae ad ultima vitae suae ten
pora

tempora ad vitalitatem faciunt
et Inscribunt his Suis Plebis
Recognitionibus ad id libere
et benevole accedentibus
Adam Sęmiętkowski
Teresa z Bojanowskich Sę
miętkowska

Actum in Raciąż in Terminis
Communibus Terrestribus Plocen
sibus Districtuum Raciąziensis
Limul et Plonscensis Feria
Quinta ante Festum Sanctorum
Simonis et Judae Apostolorum
Proxima Scilicet die Vigesima
Sexta mensis Octobris Anno
Domini Millesimo Septingente
simo Octuagesimo Sexto Celebra
tis

MRGP Nicodemus Kurkus de Dro
zdowo authus et Juratus palan
Rut Quia Ipse Lakh Secum NN
Casimiro Niegorski et Victore Po
mianowski in Evidentius Testimo
-nium assumptis ex requisitione
-officiosa G Magdalenae Dramun
ska ob Hilarij filiae primi et G an
tonij Glazewski ad praesens voti Zdu
G Alberti Bojanowski Consortis fu
it in Bonis Sałkowo die hodierna
in actu Contenta et Ihdę Condescen
dens Eandem G Requirentem Vigore
Donationis Coram actis Castren
Plocen Feria Secunda post Fm
Visitationis Gloriosissimae Virginis
Mariae

Virginis Mariae scilicet die Tertia
mensis Julij anno praesenti Super Sor
tem Bonorum Sałkowo per GG Lauren
tium Drozdowski et Michaelis filium
et Hedwigim Ubyszowna et Cori
miri filiam alias invicem Conjuges
in rem requirentem recognitae in praese
cessitam Sortem Bonorum Sałkowo
Intromisit Investivit et in reali pa
cifica possessione nemine Impur
gnante nec Contradicente reliquit
de quo praesentem Idem Mtis fecit Re
lationem

G Paulus Karwowski et Mathaei Filius
ex et Gsa Marianna Gosciensha progeni
tus Sanus pltr Rndo Rist Quae Ipse
GG Antonio Przedwiecki et Joannis filio
vin et G Rosalia Petrykowska procreato
et Cunegundi Karwowska et Alberti
filiae ex et G Ursula Choneuska progenitae
~~[illegible]~~ Rntis Filiastrae germanae alias Invicem Conjugibus
~~[illegible]~~ Eorumque Successoribus totam
et Integram Sortem Suam Mobilem
et Immobilem et Immobilem Paternam
Maternam haereditariam obligatam ~~[illegible]~~
~~[illegible]~~ post et Parentes Suos in se Erga
Eandem G de Karwowskie Przedwiecka Fili
astram ac alias Filiastros et Filiastras
devolutam seu alio quovis modo et
Juris Titulo se Rntem Concernentem
in obligatione apud Successores et G Le
onardi Karwowski ac Suprascripti G
Przedwiecki extantem et per alias Per
sonas possessam per Ipsos Sibi Eximendam
et Vindicandam in et Super Bonis Karwo
wo Krzywaniec in Pltu Płocen iacet

Districtu Plonscensi Consistentibus
sitis et Jacens Jam ex nunc cum omni et
integro Jure suo Dominio proprieta
te propinquitate titulo hereditatis ac cum omnibus Eius
Sortes utilitatibus Usibus fructibus
et Commodis utpote arcis hortis agris cam
pis pratis Lytris Gaji Nemoribus aquis
stagnis piscinis piscibus fluviis flu
viis fluminibus aquarumque quibuscumque de
cursibus attinentijsque et pertinentijs gen
Universis nihil sibi Suisque Successo
ribus reservatis sed ita late longe Cir
cumferentialiterque prout Eadem Sors in Suis
metis et limitibus ab antiquo extabat
et extat pura mera et irrevocabili Do
natione Dat Donat Vendit Inscribit
et Resignat perpetuo et in dominum In
tromissionem ex nunc admittit Tuitio
nem gen et Evictionem specialem ab
omnibus Impedimentis Cavet perpe
tuo et in dominum Idque Sub Damnis
Terrestribus pro quibus Ubique Rndelit
Suis cum Posteris

Paweł Karwowski et

Idem G Karwowski Sanus pltr Rndo
Rnd Zria Ipse GG Antonium Przed
wiecki od Joannis filium cum od G Reza
lia Petrykowska procreatum et Cu
negundin Karwowska od Alberti
filiam ex od G Ursula Chorzewska
progenitum Rntis filiastram alias In
vicem Conjuges Eorumque Successores de
Summa quadraginta flor Polon pro
pretio Sortis Bonor Karwowa Jezy
wanice die hodierna per se Rntem
Ipsis resignatae ~~[illegible]~~ Inter se

Rntem

H. Dignitatis in Protocollo di
stincto in papiro anni [illegible]
[illegible]

Rnter ab una et Ipsos parte ab altera
~~Condict~~ Includendo onera in fundo re
licta et per Ips ad deportandum Coassumpta
Condictato provenienti obtevat Summam
Viginti florenorum Polon ultra onera in fundo
relicta restarum quietat emittit et liberos
facit perpetuo et in dominum pro Sua
Rne promissa firmans
Paweł Karwowski st

SS Josephus Chądzenski ob Joannis
filius cum S Theresia Gutkowska pere
atus Maritus ab una et Francisca Kwa
siebierska ob Josephi filia ex ob S Bar
bara Charzynska progenita Consors
parte ab altera alias Juricen Conju
ges sanipsti Rverunt Qua Ipsi sibi
mutuam et Reciprocam omnium et
singulorum Bonorum suorum Mobilium et Immo
bilium Paternorum Maternorum hereditatis
obligatis devolutis et devolvendis ha
bitis et habendis summarum quarumvis
pecuniariarum ubivis locorum horum Inscriptis
et Inscribendis ~~ubi~~ neconon Cupri Ferri
Stanni vestium vestimentorum pecorum pe
cudum totiusque substantiae et supel
lectilis domesticae ad ultimam vitae
suae tempora ad vitalitatem fa
ciunt et Inscribunt his suis Ulibus
Rnibus ad praemissa libere et bene
vole accedentibus
Jozef Chądzynski
Franciszka z Kwasie
borskich Chądzenska st

GG Martinus et Josephus Charzynscy
od Thomae filij Substantiae Mobilis
et Immobilis in Bonis Witkowo Pa
wtalij et Mitalij in Ptu Plocz et Di
strictu praesens Rawiczicz Consistorij
sub et Jacz fatis od G Josephi Kwasie
borskij derelicti ac G Franciscae Kwa
sieborska ejusdem od G Josephi Kwa
sieborskij filiae ad praesens G Josephi
Chądzenskij Consortis anteacti
Tutores ab una et Josephus Chą
dzenskij od Joannis filius ac Fran
cisca Kwasieborska od Josephi
filia ex od G Barbara Charzyn
ska progenita alias Invicem Con
juges et quidem Consors in assiam
ejusdem Sui Mariti parte ab al
tera Sanipttr Reverunt Qua
Ipsi sese mutuo et ab invicem
et quidem GG Charzynscy Eosdem GG Chą
dzenskie Conjuges de summa Mille
Centum Triginta florenorum grossorum Sex
Polonicalium od G Josephi Kwasiebor
skij G Chądzenska Parentis ~~[illegible]~~
~~[illegible]~~ mediante Decreto Condtis infun
do Bonorum Pawtalij plato stante
Tutorea Rnturum GG Charzynskich
praecipue per G Martinum Charzyn
skij Exoluta et per puncta ad Con
planationem hic in Rawicz die de
cima Sexta Januarij anno praesenti
Exonerando Substantiam

anno Praes. Inter Partes Rntes Con
scripta robur Complanationis Lu
bentia pro Summa Quadringentorum
florenorum Polon. amicabiliter Concor
tata Jam vero GG Chędzinscy Con
juges Eiusdem GG Charzynskie fra
tres germanos praecipue tamen
G Martinum Charzynski Rntes
Conjuges avunculos et Eorum Suc
cessores de Tutella Superstitis
Stantia Mobili et Immobili post
od GG Josephum Iwaszeberski et
Barbaram de Charzynskie Conjuges
Rntes Conjuges Gesta ac proventi
bus ex Substantia Parentum perceptis tum
quoque Inventarijs rebus Mobili
bus post Eiusdem od Rntes Centes
Parentes itidem derelictis et per
Eiusdem GG Charzynskie avunculos
occupatis nunc extraditis utraque Partes Rntes
de omnibus et singulis Pretensioni
bus quomodocunque ex re substan
tiae praefati od G Josephi Iwaszeb
berski et od G Barbarae Charzynskie
Conjugum Rntes Conjuges Parentum
derelictae emicanae Protestatio
nibus Manifestationibus acqui
bus qui quaerelis tum quoque Cau
sa et actione Judiciaria ad Judicium
praesens ~~Institutum~~ respectu prae
missorum Vicissim Sibi Instituta
Ex praestita Sibi mente punctorum
ad Complanationem Conscriptorum
Parentes derelicta

Satisfactione ac etiam ultra haec
puncta in Summis in puncta Com
planationis non Intrantibus Sub
secuta bonificatione qui etiam
emittunt et liberos absolutosque se
se faciunt puncta Complanatio
nis ac omnes et singulas praetensio
nes ad se habitas quomodo cum
que et maxime ex re Tutellae
super se Rnte G Chądzenska
gestae ac Summarum per GG Cha
rzynskie ex Substantia G Chądzen
ska Parentum deportatarum nu
non Extraditionis rerum Mobilium
ac Inventariorum formatas et usur
patas tollunt Cassant et anni
hilant perpetuo et in divum Ni
hil~~ominus~~ praetensionis ad Dien
hodiernam ad se habitae sibi re
linquendo Nihilominus Summam
Trecentorum florenorum Polonicalium ~~ultra~~
et Summa majori Quadringen
torum florenorum Polonicalium per puncta
Complanationis Condictata ultra
Summam Centum ~~Tyn~~ florenorum
rum Polonicalium in bonificationem Sum
mae Quinquaginta flor Polonicalium
G Chądzenska post ob Ipsius Pa
rentem respiciens per GG Charzyn
skie a M Lutkowski Dapifero
Lucovien nne Suae Soronnae perce
ptae et assecuratae ac praetensio
num noviter post Conscriptionem pun
ctorum ad Complanationem emer
A realitam Summae GG Charzynskiem
Exolutione quam Inventariorum et ~~Rerum~~
GG Chądzenskiem Extraditione

Sarum

Emersam detruncatam provenientem
Ipsi Gg Charzynscy Rntes et preci
pue G Martinus Charzynski Ejusdem G
Chędzenski Marito persolventi
cum omni et integro Jure suo
transferunt et transfundunt pte
nare et in effectu prosequi Rnbus
Pmissa firmare

Marcin Charzynski rt
Jozef Charzynski rt
Jozef Chądzynski
Franciszka z Lwowskich
Chędzenska rt

Actum in Bielsko in Terminis
Communibus Terrestribus Plocen
sibus Districtuum Bielscensis si
mul et Plocensis Una cum Conti
nuatione anteriorum Causarum
Vigore Legis In Diem hodiernam
Incidentibus Feria Secunda an
te Festum Sanctae Agnethis
Virginis et Martyni proxima
Scilicet Die decima Quinta
mensis Januarij Anno Dni
Millesimo Septingentesimo octu
agesimo Septimo
Coram MM Joanne w Krasnie
wa Gumowski Judice Antonio
in Woźniki Woźnicki Subjudice
Francisco Ciołkowo Ciołkowski
Notario Terrestri Plocen

GG Franciscus Popkowski ad Cle
mentis filius Bonor Rogowo in
Terra Zysogrodensi Consistens Conv ad
Conventum Bonae ordinis Sancti Wer
berti Virginum Monialium vigore fun
dationis spectans Tenutarius Peres
ser suo et Perillustris Rndissimi Con
stantini Wolicki Canonici Praeten
strati Praepositi Conventus Bonae
ordinis Sancti Norberti Virginum
Monialium atque totius ejusdem Conven
tus Monialium tum Nobilis Mathei
Leszczynski ac Fabiani Łaszczak
nomine quibus pacem Cavet ab una
et Andreas Struscenski Sortis Bonor
Struscino G Francisci Mniszewski
haeredes Tenutarius Peresser suo
et Ejusdem G Mniszewski Dni ac Ill
Petri Alberti Mathei et Joannis
de Bonis Struscino Subdit et nne
ab altera tum Albertus Stru
scenski ac Tertia partibus Sani
Rndo Recognoverunt
Quia Ipsi se se mutuo et ab Juriscon
et quidem G Popkowski suo et Perillu
stris Rndissimi Wolicki Conventus
Bonae ordinis Sancti Norberti Mo
nialium Praepositi ac ejusdem Conven
tus Virginum Monialium tum W Le
szczynski ac Fabiani Łaszczak nnne
de causis et actionibus Judicianis
ad Judicem praesens Silicicensem

Ejusdem

Eque GG Strusienskiem et Mniszewski
et quae GG Andreae Strusienski et G.
Mniszewski de Subditis de Bonis Stru
sino Intuitu Statuitionis Subditorum de
Bonis Strusino pro Sumenda de Eque
poenis ex re Circa acceptionem Lae
Ursulae de Bonis Rogowo profugae Nlis
Lisczynski et L Laszczak Infestatio
nis violentiam peractionis Jan vero
G Alberto Strusienski Intuitu ex
traditionis Eque L Ursulae de Bo
nis Rogowo Conventualium Subditae
GG autem Strusienscy et Mniszew
ski Suprascripto Perillustri Rndmo
Wolicki Praeposito Conventus
Plae ordinis Sancti Norberti Vir
ginum Monialium ac toto Conventu
tunc G Popkowski ac N Lisczyn
ski et L Laszczak respectu Inde
litae vexae ac decernendae poenis atque
attentatam violentiam Institutis et Ex
tentatis tum quoque de protesta
tionibus Manifestationibus ac
stes autem Coram actis praedictis ac aliis
quibus Interpositis Terminisque
in hisce in Causis Sili vicissim
editis totaque et Integra Causa Ex
Iuncta amicabili Compositione praeti
taque Sili vicissim respectu praemissorum
omnium Satisfactione ac Sub
secuta Lae Ursulae de Bonis

Rozowo Subdita Instantanea
G. Popkowsky Br. Rozowa Tenuta
rio possessor Extradictione qui
etant emittunt et liberos abso
lutos faciunt Manifestationes
Protestationes ac Trnos edictos
Cassant mortificant nihil Pro
tensionis respectu Pmis sed omni
um ad Diem hodiernam habitis
Sibi Reservant perpetuo et in
dicem Pmis Suis Recognitionibus
Pmis seu Firmantibus

Franciszek Popkowski mpp

Andrzej Strzyżewski mpp

Wojciech Strzyżewski mpp

Actum in Supra in Trnis Comitibus Trinibus Plocen.
Una cum Continuatione Anterior. Causar. Vigore le
gis in Diem hodiernam Incedere Feria Tertia Ante
Trn. Conversionis Sancti Pauli Apli proxa Scilicet
Die Vigesima Tertia Mensis Januarij Ao Dni 1787mo.

Coram MM Joanne in Krasniewa Gumowski Judice Antonio In
Wozniki Wozniski Subjudice Francisco a Ciołkowo Ciołkowski
Notario Trinibus Plocen.

N.B.

Honestus Stanislaus Gałczynski oto Francisci Filius personaliter
Nulli Dominio Subiecta nec Compulsus nec Coactus aut alio quo
vis errore Circumventus sed Spontanea et libera Voluntate pa
lam publice ac per Expressum Rcit Quia Ipse Consideranae Cuncta
Infortunia Super hominibus proprietarijs Dominis Carentibus
Domesiari Solita Eoq praeoculis habito quod tutius et Securius
Sub Directo Dominio Manere qua huc et Illuc per Orbem
terrarum divagari Jam ex nunc et defacto S. Lucae Cieslinski
Burgrubio Cum Plocen. oto SS. Antonij Cieslinski et Magdalenae

Ciołkowska

Ciołkowską viceum Congum Ipsius et Ejus Unis Suorum
se Subiect Omne manipatum ei se posteros Suos asumt
Offerens Se Ea Omnia quae pro Subscripta ppietatis Domini
peragi Solent Expleturum et Expeditum fore hac Sua pti
Reagnitione ad premissa libere et Benevole audiendo
Stanislaus Salagowski m.

Nd P. Martianus Ciołkowski de P.P. Antonij et Eius Praefata Congum
Fabius Sanus pitte Rlis Quia Missio Antonio Subjudici
Trib. qui vicem Suj M. Leonardum Chmielewski Camerarium
Imo Lanckoreae Substituit Subdelegandi et Inquirendi Vicis
tario Castrensi Plocensi Inutibus inter se germanis de pannis
Filipp ex de Sua Ella Klemieńska progenitis de Autem Sua Paterna
de Klemieńskie Suj Quitis Comitis Sororum germanis et Wawrzyńskis
de Post Omnis Suorum de Jure Divisitate inter se Litem
ac de quibus ad Suj Quitis Comitem Ipse Autem Amullans Coram
actis Authenticis Suj Subscripto ac Super Summa Trium
Millium Ignes Ipsorum de P. Paterna de Klemieńskie Suj
Quitis Comitis Sterilitas vita functa Dolabilitati non Litem
Dedi si Domus Inibitis haberi ne extendant Decreto Judi
cij Suj inter Eos MM Warzyckie et Alios ab Una, et se Quitem
Pte ab Altera plato pro se Eos MM Warzyckich Agnita
se se Pretendenti Edit et de Requisita de Manibus M Suj
Imundi Laroski Substapisski Laciazkiem praemittit prolem
Sua Quo gnitione premissa Firmare Murcian Ciołkowski
Leonardus Chmielewski ad hunc actum Sub
Delegatus

Nis. P. Casimirus Dąmbrowski Fili Sigismundi Dąmbrowski Filij
et de P. Petronella Budnicka progenitus Sanus pitte Rlis
Quia Ipse in Hiacintho Praepositi Camerario Trib Plocen
P. Adami Praepositi et Rosalie Stankowska Unor Congum Filio
et Ipse Unis Suorum bolum et Integrum Jus Suum de Sum
mas Judic de Illus Edm Rui Stanislaj Dobrzeniecki Praepos
ti Ruperen Suj Quitis aut devolvit se Petitum Capitalium Pecu
niarum Jure naturae Competente et petito Sufficienter plena
via Satisfactione Citat Decretat ac praemisit plenarie dari
effectu Fidejussoris quorum ab Obus in genere impedimento
Cessat et Juvabit hac Sua pti Reagnitione ad premissa libere
et Benevole audiente. Kazimierz Dąmbrowski m.

Actum in Supra in Termenis Communibus Inter Plurimos Terra Quinte Ipso Die Festi Conversionis Sancti Pauli Apli Festivi Die Vigesima Quinta Mensis Januarij Anno Dñi 1707mo Celebratis.

P. Andreas Kunowski de Martini cum Dño P. Hedwigi Kettka ipso creatus Sanus petit R. Cūr. Quia Ipse P. Stanislaus Smolenski de Joannis ex de P. Eva Jncuiska pgenitus Filius et Ejus Unicus Succes sus. Agros Suos hereditarios ad patr in primis in Campo Sub Dictis Skory Sulus estivales Quatuor. Jnipientes a via Mlynska Lindentes ad Agros Capitales. Inter metas Dñi Jurgonj Lisowski ab una, et Joannis Brudnicki Pte ab altera Jtem in Eos Campo. Sulus estivales duos, Jnipiens et Tendens p. ad Sylvam Circa metam. Ejus de P. Joannis Dñi Daniel. Christen in altera Campo dicto Piankti Sulum Unum estivalem Jnipiens a via Calesiastica et tendens ad expulsionem. Inter metas P. P. Alberti Kunowski ex Una, et Joannis Brudnicki ex altera Pte Jtem Duos Sulos ante Jnipiens a lapide magno et tendens ad Sepulturam Inter metas P. P. Jacobi Kunowski ex una, et Rochi Brudnicki ex altera Pte duos in altero loco Duos Sulos ante Jnipiens via Calesiastica et tendens ad Sepulturam inter metas P. P. Joannis Brudnicki et Alberti Kunowski in Denis Kunowski in Pte Plurimes et Dictis Pnescus Supranc Consistens Sitas et Jacens Jam ex nunc cum Omni et Integro Jure Suo Dominio proprietate propriquitate titulo hereditario ac cum Omnibus Eorum Agros Utilitatibus Usibus fructibus ac proventibus quibuscunq; penitus Empty me pro se et Suis Successoribus reservando Sibi Jta tale longe Coram Jerentiates p. ut Jpsos Sulos Agros in Eis metis et limitibus cata bent et Extenduntur ut Rotam Cessionis pura mera et Jrre vocabili Donatione Jnsistendo Contractus Resignationis Eorum Agros hui in Supra Die Hodierna in Acta Curiali Jnter se Rotem ab una et Jpi altera Partibus Consimpto Dat Denel Vend. Jnscribit ac Resignat Jurisdictionem ac manu Admittit Tuitionem Judicem et Curiam Specialem ab Omnibus exigere impedimentis quibus personas Cord. et Jnscribit Dg Sub Damnis Jnibus pro quibus Ulig Respondebit Suis cum pertinentijs et attinentijs et pertinentijs quibus Unius

Andrey Kunowski st.

P. Andreas Kunowski de Martini Filius cum de P. Hedwigi Kettka pernatus Sanus petit R. Cūr. Quia Ipse Sno. Stanislaum Smolenski de Joannis ex de P. Eva Jncuiska pgenitus Filium et Ejus Unicus Succes sorem Sex agenta Sex Ulrae Silvae pro medio Agros Sibi Dicti Kunowski Pallas P. Dei Hodierna pro se Rotem Ejus Resignatis Contractu Vendi torio hui in Supra Die Hodierna in Acta Curiali Jnter se Rotem ab Una et Cum Pte ab altera Jnde Actum Consentata et Confirmata

obtuad

Absolut Canas Summam prestitam ꝑ plenariam et Sufficientem Satisfactionem Quitat Emittit libet absolutq; facit ac promittit perpetuo duraturum. Nihil pretensionis Sibi Reservans pretia Sua Regnitione premissa firmare

Xawery Humiecki m

P. Laurentius Bromierski Olim Valentini cum ad S. Theresiam Parochia genitus filius. Seo et Ill. P. Petri Laurentiusk. Sacrae Sig. per quae pacem Caret et in perpetuum Inscribit me Samos pretio Quit Juia Ipse Thesis Petrum Kierzenski ab Josepho et Alberto Joannem ac Stanislaum Fratres uiter se germanos Dzierzenskie ab Raphaelis filius Ex Pretio Summis Sueciis de Causa et actione Judiciaria ad Judicia Crimi Delinquentem Ipsum pretensa Extradictionis Urbis Paris Bourn Vaud ac Rerum. Ejgas Ill. P. Laurentiusk. ppriis Curis Cas Existentium et Instituta ex Juita amicabili Compositione prestita ꝑ plenaria et Sufficienti Satisfactione quitat Emittit libere absolutq; facit ac pmittat Manas ac Jmas quoseris ipsius pmissor Subrenuncia tollit Cassat et Annihilat Perpetuo et Irrevocabiliter Nihil pretensionis Sibi Reservans pretia Sua Regnitione premissa firmare et per se Rodem ac Alium Subsidium. Contra Eos.

Laurentius Bromierski m.p.

Illustris Admodum Dnus Franciscus Sobieski Ecclesiae Ligurien Praepositus Samos pretio Rndo Quit Quia Josephus Rostworowski Presbiter Quitat Vasilissae. ab Jacobi Filii ab Ivan Pauli Nepotis et Ipsius Samos Suecicus. Summam Sexcentorum Quadraginta Quinque Jmperialium Quinque Jmperialium Tres Triginta Sex Polonis Numerata per Eundem P. Mathaeum Jasinski ab Ingunj Filii in Obligationem Sortium ex Bonis Liguris Magnae Exposita et per Eundem P. Jasinski Sibi Quit ex Omnibus Bonis ac Summis Suis Contractu inituti Obligationis hactenus Sortium ꝑ Bonis Liguris Die Nona Mensis Junij Anno Currio 1766 intense Eidem P. Jasinski Conscripto Manibus suis ac amicos Subscripto Actis ꝑ Imbus Dominicalis Ligne. Die 27 Mensis et Anni Eodem roborato Inscriptam cum Omni et Integro Jure Suo ad Canas Summam Sorticnes ac cum Obus Utilitatibus fructibus et pertinentibus tum parata in fundamento Supra dicti Contractu Obligata professione Cedit Demittit ac promittit Transigit et Jplegnum Jus Suum transfert Atq; transundat plenarie et Solemniter ac Jpsum Eidem Ejusq; Jnpraesentiarum Suos Haeredes ex effectu Civitatem ab Obus ex gener Jmpetrandis Suos Haeredes Sua Regnitione premissa firmare

P. Joannes Kl[illegible]

Actum in Supr. in Terminis Cambus Tribus Plocen.
Sabbo post Fm Conversionis S Pauli Ap.li pro Trib.
Die 27 Mensis Januarij Aō Dñi 1787mo Celebratis.

MPSP Stanislaus Karwowski de Przesad Magna Castly et Juvenly palat.
Rūt Dus Ipse habitus Praem MN Michaele Lagowski et Theodoro Nadratowski in Recepting Testimonium Praem Assumptae ex Offa Requisitione
S Paul Czachowski Just in Terris Przesad ingrad Terris Lowicz post Fm
Circumsicionis Christi Domini Aō Currenti et Die Concernendo Causa
Requirente in Agris Vocati ISP Przesad magna Virgore Obligationis
Coram Regia in Summa Mille Octingentis Florenis Pol pro S Josephum
Dobski in rem Ejusd Requirentem Coram Acta Cura Plocen Die 29
Maris Junij Aō Currenti 1786 Regnante Jutronis et Juvestitae
in Realj pacifica Possessione remanente Jmpugnante nec Contradicente
Reliqua de quo praesens Jos Mlis fuit Relationem.

Judex praesens Terrestre Plocen in Sessione
sua ordinaria Electorali Jos Pomyski. Dy
petitionem Certam per S Petrum Zoch
ski Conscriptam et manu sua ipsa Certificatam
eorum Subscripta requirentis ad actum coram
actis praesentj Regestrandum Susceptum
Tenore Requestae Przez Zdrowem
Jesce na Lenystach podeszłych Wiecznych
Catharyny na Lubich Ciotka Cayrien
fatour Mayętku chwały męzego Ryttmistrzowego
y Starannem morem nabytego podział
Między Dzieci mayąc Jmbarenacta
ma Swierzchnieyszego w Mijakowie Złotych
Polskich Szescset dziesiąt Numero 600
Sztuk pieniędzy Polskich Stocky nazna
czoney Data w Roku 1787 Lutowym prze
to czynie podział tych pieniędzy Dla Ty
na Tomasza Złotych Dwieście dla Cor
ki Katarzyny takoż Złotych Dwieście dla
drugiey Corki Maryanny takoż Złotych
Dwieście Ten Czwarty Maiątek takoż jest
morem wtarzyn Staraniem nabyty tak
ten y podział aby Wyroki nawet Sądowe
odkupienie nie Dzielny obligacyi Cenzo
Dan dwa nowa Stycznia 1787 Roku

wpisu

w Kraskach Piotr Zołtowski ręką trzy
maną Walenty Zołtowski przytym będący
Jako przyiaciel Jozef Zołtowski przy
tym będący przyiaciel Wawrzeniec Bru
dzienski przytym będący Jako przyiaciel
Jakub Lisicki przytym będący przyiaciel
mając teraz w gotowości Czerwonych
Złotych Dziewiętnaście dico Nro 19
z tych ma się Expensować na moie
potrzeby y na pochowanie gdyby Smierć
miała nastąpić a Reszta co się Zo
stanie ma Iść na to troje Dzieci w Ro
wny podział te pieniądze wyznaię
w przytomności wyżey podpisanych
przyiaciół. Post Cujus quae Dispo
sitionis in acta ~~Walenty Zołtowski~~
praesentia Ingrossationem originale
ejus Ide offerens praeva Judicij Lu
quid altore denuo ad se Recepit

Walenty Zołtowski

G Justina de Wrzosky ad G Valenti
ni Wrzosek filia ex ad G Marian
na Sempłuska matrimonialiter
pereata G Thomae Ciołkowski si
in vivis exiat Consors in assia G
Adami Rzeszotarski amici sui
proximioris Sanae pllr Rndo Re
cognovit Qua ipsa G Euphrosinae
Ciołkowska filiae Suae G Antoni
Gutkowski Consorti ejusque Successoribus
Summam Suam pecuniariam Trecen
torum florenorum Polonicalium ex Sum

ma

Cassatur ab errorem

Summa majori Mille Sexcentorum
Sexaginta Sex florenorum Polonicorum in Bonis
Radlubowo in Terra Vissogrodiensi con
sistentibus haerenti et Illae in fundo Eorundem
Bonorum Circa Transactiones respectu de
missae haereditatis dictorum Bonorum Inter
ad suae Rntis Matrem ab una et M. Jo
sephum Mlodzianowski Judicium Castr.
Ciechanovensis parte ab altera Subsecutum
propter ~~suae~~ suae Rntis et dotationem
relicta provenientem jam ex nunc
cum omni et Integro Jure suo do
minio ac cum omnibus ejusdem Sum
mae utilitatibus usibus fructibus et
Commodis ... non finitum

Actum in Plonsko in Terminis
Communibus Terrestribus Plocen
sibus Districtuum Plonscensis
Simul et Raczyensis Una cum
Continuatione anteriorum Causarum
Feria Quinta in Vigilia Festi Puri
ficationis Gloriosissimae Virginis
Mariae Scilicet die prima men
sis Februarij Anno Domini Mil
lesimo Septingentesimo octuagesimo
Septimo Celebratis
Coram MM Joanne in Krasniewa Gumowski
Judice Antonio in Woznicky Woznicky
Subjudice Francisco a Ciołkowo Ciołkowski
Wojtano Terrestri Plocen

Honestus Josephus dictus Brodowski ob Ma
thiae filius Persona Libera nulli Domi
nio

Dominio Subjectas non Compulsus
nec Coactus Sed sua nec alio aliquo
devio Errore Circumventus Sed sua
pura mera ac Spontanea voluntate
palam publice ac per expressum Sanus
mente et Corpore Existens per
sonaliter Recognovit Quia Ipse Conside
rando Cuncta Infortunia Super Domini
bus directis Dominis Carentibus Do
minari Solita Eoq attento quod tu
tius Sub directo Domino manere quam
huc et Illuc per orbem Divagari jam
et nunc et defacto M Agnethi Mto
cha ob M Casimiri Mtocky Dapiferi
Zysogradiensis filiae ob vero M Do
minici Los Colonelli Exercituum
Rmi Relictae Consorti Viduae Ejusq
Successoribus in verum et Indubi
tatum Subditum tradit perpetuumq
mancipatum in se et posteros suos
assumit offerendo se Ea omnia quae
per veros Subditos proprietarijs Sub
de Dominij praestari Solita expte
turum et Expediturum fore hac sua
Ptr Recognitione ad praemissa libere
et benevole accedente

Josef Brodowsky

G Joannes Kociecki de Thomae Titius amm. G Marcianna Nuborska
procreatus Suo et G Simonis Kociecki Fratris Suj germani pro
quo pacem Cavet et Se Inscribit Sanus pro tto Rndo Rvt Quia Ipse
MM Paulum Sutkowski Dapiferum Lukoviense et Nogumilam de
Stubickie Juvium Conjugis et Eorum Umus Successores de Poena Quadruplici
Quatuordecim Marcarum Polonicalium Decreto Judicij Crnum Plocensis Die

Scala

Sexto mensis Novembris Ao Dmi 1780 Inter se Rntem ac Alamm Fratrem ab Una, et Clm Pm ab Altera Lato Oriundis de Damnum ex Pacto Confactum ab Ipsis Litis Rixis ac Absentis Indies Discordata et Solem de mandata Actuatam Causa Penam Dcadmpliam Quatuordecim Mrcs Di Monetae M. Valentini Sitkowski Dapiferi Pokoyscae Lon Litis Spatium plenarium et Sufficiens Satisfactionem quidlat Emittit Libros absolutos fiat ac pmittat Signum Signo de actis Causae Detollit Cassat et Annihilat perpetuo duraturos, manet Sua Rgnē pmissa firmans Jan Kowalczyk mpr

L.S. Pr Antonius Tyszka de Nicolay cum de Pr Concgundi Romanowska prorsus Litis ab Una, et Antonius ac Simon Skarzynscy de Joannis ac de Pr Hedvigi Nowowiejska pgenitis Litis Sanis pntes Rndo Quorum Jura ipse ac Mutuum et obtinuerunt. de Omnibus et Singulis pretensionibus, ades absentiam habitis tum Contra Victoriis Litis absentiam parentis aliis Pretestationibus Litigiosis Coram Actis quibusvis citra pertis nec non Omnis ad pens Judm Dcae unita Amicabili Compositione pmittat plenaria et Sufficienti Satisfactione quietant Emittunt Libros absolutos ac fiunt ac pmittunt Protestationes quasvis Controversiam tam Omnis ac Singulis in Judm Dcae tollunt Cassant et Annihilant perpetuo duraturos Nihil Contentionis Sibi Reservando pmissa Rgnē Sua firmans

Antoni Tyszka
Antoni y Szymon Skarzynscy ml

Pr Marianna Nowicka de Andrea Filia cum de Pr Catharina Szczepanska procreata primi de Pr Bartholomaeo Ulanowski Secundi voti de Pr Josepho Lipowski Relicta Conservatrice Causa pntes Rndo Rnd Luca Ignatio Jgnatio Ulanowski de Antonij ac de Pr Concgundi Skotkowska progenito Filio et Pr Omnes Suos Successores Stas et futuros Sortes Suas Mobiles et Immobiles paternas maternas haereds Obligand Aut Alio quovis modo se Rntem Concernentes tam per se quam per Suos Creditores pfessas ac Sibi ad Pr Primum ac Pr Secundum Ignatium Pedtes ne et Medium Pr Pium Plenum et Debitum Processum Plenarium Consistorium Pr et Jaunensem Causa cum Omni et Integro Jure Suo Dominio pprietate pmpriaetate Titulo Haereds ac Omnibus Casibus Sortium Utilitatibus Usibus fructibus ac pcedibus et pte Arcis Defiap Herbis Agris pratis Campis Silvis Lacus Rubetis nemoribus Aquis Stagnis Piscinis piscibus fluminibus aquaeq quibuscis decursibus Attinens et pertinentiis quibus Universis Nullis penitus Exceptis nec pte et Suis Successoribus renunciatis Sibi Ita longe Circumspectionis Cautelis quibus Eos Sortes ac Suis metis et limitibus ab Antiquo Extabant et Extenduntur Sequi Intem Contrahunt pura mera et Irrevocabili Donatione Inscitorum Contractus Resignationis Lis ac Plenissima Dei Laudisma

ac Actu

in Actu Contenta uites et Ritem ablua et Jpi Pte ab altera Consepto
Dat Donat Vendit Inuentat ac Resignat Prout Jntuim Scienem et nunc
Admittit Tuitionem Galeni et Euictionem Spetiã ab Obuã et Generi Jus
Pudunctis quatuis personas Semet uel Inuentat Jdq Sub Damnis Jmbg
mo quibus ubiq Respondebit Suis cum posteris et Capetuo et in Euum.

Maryanna z Rosickich Lesiezenska ręką

S Marianna Rosicka ob Andrea filia cum ob S Cathorina Pia
zynska peracta primi ob S Bartholomaj Zbyzynski Secundi voti
ob S Josephi Lesiezenski Consen Relicta Vidua Sana potis Rondo Rit
Juia Jpia Dm Josephum Zbyzynski ob Antonij ex ob S Cunegundi
Siatkowska pgenitum Filium et Eius Unum Successo de Summa
Mille Quingenta Florenorum Pol prophia Sortium in Bonis Sno ex me
diorisque Pactionum Dei hodierna Resignatas Contractu Vendationis
hic in Plonsko Dei hodierna in Actu Contenta uites et Ritem ablua
ac Jpi Pte ab altera uniti et Confecto Concludendo Onera Cassa Sorte
Assecutia Constituto et Condicto ob Quod Summam Centum
Quinquaginta Florenorum Polonicalium ultra onera fact Summam Mille Centum
Quinquaginta Florenorum Polonicalium in Casas Sortibus Sibi Rite per Eum Jnscri
ptam. Relaxantes. prestitamq plenariam et Sufficientem Satisfactio
nem quitat Emittit liberat absoluitq facit ac promittit perpetuo et
in Euum presenti Sua Gne Jmpso Summam 1100 Flo polonicalium per Eum
Contractu sibi ne Assumpto
Maryanna z Rosickich Lesiezenska ręką

Actum in Plonsko in Jdibus Aprilibus Jmbus Plocens Di
ocesanum Plonsone Sitat et Residentia Sua cum Continua
tione Actorum Regestrum Feria Secunda post Dnã Septuage
simam proxima Subsecut Diei Quinta Mensis Februarij Anno Dñi
1807mo Celebratã

M.P.P. Prudentius Joannes Dudek Officialis Generalis Archidiaconus et Juratus
testis palam Fit Quia Spe habitus Suum M. Lucas Czyzkowski
Josephus Jarmuszki in Ordinibus Sacerdotium Secum Assumpsit
Et Oppã Requisitione S. Stanislaj Bogusławski Fuit in Bonis Magna
Mauria Dei Sortia mensis et Anni Currens et Illius Condescendens
Cunctis Regalis ne in Scriptis Exstat S. Vis Pro quo Bogusławski Vigore Regi
gnationis Cartas Sortium Coram Actis Cancellariae Varsauiensis Die 18
Mensis Julij Anno Regni 1806to per S. Antonium Bogusławski
Jn Rem et Personam Requirentes Recepta et Actis Cancellariae

chane

Cui hanc seriem Die Scala mensis Decembris Ao Dni Obstatuato
Jubemus ad Investiendum Jos Reali pacis affectq possessione nomine
vii pugnam nec Contradictione Reliquet de quo prem Jos Mlis fiat Relatio
Unam.

M.D. Prudus Simon Holatowski de Holatowo Authy et Jaradus pa
lam Cur Jura Ipse habitis Scum NN. Carolo et Stanislao Szatto
wski ii Evidentius Testimonium Scum exhibitis Et Ossa Requi
sita p. Simonis Wiembizki Just ii Nomis Stattkowo Comply et Bruy
ni Dnicki Die Hodierna vii Acta Cadenta, et Illos Condescendo ii Sor
te Pos Ns Stattkowo Vigore Requisitionis Pars Sortiens per Dm
Joannem Onesztkowski Suo et Stndrea Onesztkowski Fratris Sui nē
ii Dm Requirente Coram Actis Castrens Plurens Die 24ta men
sis Junij Ao Dni 1780mo Requisita Dicta Requirens Jurisdictio
Investiat ac ii Realis pacificq possessione nomine vii pugnam nec
Contradicente Reliquet de quo prem Jos Mlis Fiat Relationem.

P. Josephus Kamienski de Francisci arm. de P. Marianna Rozycka pa
rentes filius Sanus patti Rit Cur Jpse P. Valentino Dmzanowski de Jacob
arm. P. Mariana Labuszka p genitis filis et Jpi Uxis Scambeo Panam.
Dra nuptiam Quatuor cum Marcis Pols Decretis ii Judicijs procuss
toribus Civitatis Sē Rē Matthe Plimsk Die Decima nona Mensis Julij
1782 Ao Inter se Rectum obtinu et Tamatis Domosdatarium et Mari
num Testiarum Inter se germanos Civis Plancens Pte ab altera
num Testiarum ab Opto Tamatis Testiarum Scti Rati Adjudicati et Sdi
Emanati

Presto Simonem Kisielewski Gregorium Damieski et Lucas Slaw
ki ac alios per Offic. Cameralia Jarosl. Cichan. prolatis Adatoj
Civis Cichanovien. Dni pignoris a Quinta mensis Junij 1744to ad
per oblatam petitis Ab Ex. Sig. Rdo Parochi Adjudicato A. Solis
vigesima Sabj Condemnatoria Coram Ipso Acto Die pignoris
Sexta Junij ad Eos per Sig. Rdo Parochum Sigen. prolatis
S. Lasocki Circa Mariam in Jarosl. Salis Sabbatho Sabb. oblata A. Bibli
cata Obtenta Summam Canon. Gotlomj plenariam A. Sufficien
Salis Sabbatho quotat Emittit libros Absolutj Sabbat as pronuntiat
Condemnationem Supra Dictam tollit Cassat perpetuo et
nullum nihil plenissime ipsa promissa Procuratore Sig. Sua
Sigrd principal firmare et tum Provisione Exhibita Summa pro
Exrd principal firmare et tum Provisione Exhibita Summa pro
rationem

L. Damieski

Actum in Supremi Trib. Corr. bus Tribus Plenis
Una cum Continuatione Antecessorum Causarum Vigore
Legis in Dni Eduinorum Judicatibj Tem. Tertia pert
Dñi Exaudi prox. Solitat Die 22. Mensis Maij Ao Dñi
1767mo.

Coram Nim Joanne in Krzyzewa Sumowski Judice Antecessi Jo
Wawrzki Wawrzki Subjudice Francisco a Cottkowo Cottkowski No
tario Tribus Plenis

NS. Pia Marianna S. Benedicti Bronowski Civa S. Stni Siemiatkowski
Magdalena S. Joannis Cyluski Rosalia S. Bartholomaj Kozicki
Consortes Rusticales Simul omnes germanae ob Adami cum S.
Hedwigi Rusticalska primi ob Quos S. Adami Rusticalski Secundi
voti S. Laurentij Krzyzewski Certo praemisso Titulo Jn. assis
Suos Mandarum. Sana prius Rdo Regente Luis Jpso M. Andrei
um Rusticalski Exercitij Dni Vexillifero ob Jacobo filium ex ob S.
Barbara Nowicka Jpsorum Genitum Quidj Unus Summo de Sum
ma Ducentos Quinquaginta Trium Florenos Emporum Daem
Polonos Provisionali a Summa Simili Ducentos Quinquaginta
Trium Florenos Emporum Daem Polon. ob Summam Mille Tyne
ri Veri Dicti Contractus Sponsalitij Die Decima mensis Februarij
1749. in Rusticalis y Datuati per Ipsos ob S. Jacobum Rusticalski
Memorata S. Hedwigi de Rusticalskie Krzyzewska Quae S. Cecilian
Matri Assignata Nam Admemorata praesenti Decreto Judicij

Sig

Suj hic in Supre. Die Tertia mensis Junij 1786to Aº Inter
Suas Rntes ab Altera ab Una, et Ipsi Pte ab Altera prolato ab Eo
Suis Rntibus Adjudicata et Solvi injuncta ob levato Sum
mam Eanae praestitatoq plenariam ac Sufficientem Satis
factionem atq Subrecutam praefata Summae Ducentorum ~~Ducen~~
~~tor~~ Quinquaginta Trium Florenorum Ipsorum Ducum Polonicalium
per G. Bartholomaeum Kesicki in Sortibus Bonorum Rusfotary
Przecete. Die hodierna locationem Quietant Emittunt liberum
absolutoq faciunt ac pronuntiant Rigorem Supra de Actu Exara
ti Dicti tollunt Cassant et Annihilant perpetuo et in aevum Nihil
pretensionis Sibi Reservanae praesens Suis Rgnibus promissa
firmane Maryanna z Rusfotarskich Bromirska

Bendikt Bromirskiwr

Ewa z Rusfotarskich Sumiętkowska rt.
Petr Sumiętkowski Mąż y Assystent rt.
Magdalena z Rusfotarskich Glińska rt.

Jan Celinski Rzw

Rozalia z Rusfotarskich Kesicka rt.
Bartłomiey Kęsicki mppr

NB. G. Joannes Petrykowski oto Alexandri cum oto G. Rosalia Ciecierska
procreatus, Titius Sanus pttr. Rndo Rcit Quia Ipse G. Eustachio Smo
lenski oto Adami ex oto G. Helena Zambrowska progenito Titio Ejusq
Unis Successoribus Laboriosos Ignatium ac Mariannam Ancillam
Laboriosorum Antonij Blaszczak et Franciscae Congum de Sortibus Bonorum
Petrykowy Suis haereditarijs Subditorum Titium ac Titiam cum Omni
et Integro Jure Suo Dominio proprietate ac cum Omnibus Eorum
Subditorum Utilitatibus Usibus fructibus Inventarijs ac rebus Eorum
proprijs nec non Censibus Datijs Vigilijs tributis ac cuncta Obedientia per
Ipsos praestari Solita pura mera et Irrevocabili Donatione Dat Do
nat Vendit Inscribit ac resignat perpetuo et in aevum Ipsq Sub
Dominis Tribus pro quibus Ubiq Respondebit Suis cum
posteris et Ad praesens in Bonis Młotkowo Ipsorum haereditarijs
Commorantibus. Jan Petrykowski

Actum in Siepre in Trnis Communibus Trnibus Plocz una cum Continuatione Anterior Causar feria Quinta post Dcam Exaudi proxa scilicet Die 24ta Mensis Maij Anno Domini 1787. Celebratis.

Illustris Mcus Maximilianus Bruno Comes in Moykowy Sierakowski Castellanus Plocen Ordinum Regni Eques Sanus prlr RR. Quia ipse Prlem Rndsmum Constantinum Zboinski Cancellarium Cathe Plocen et ejus Successores de Summa Centum Viginti Septem aureor lungae per Eunae Prlem Rndsmum Cancellarium Scripto Mnli Plocia Die 25 Martij ao Elabro 1786. Datuato Actisq Cre Plocen Eoq ao Oblatuato solvi assecurata tum de Condemnaone in Judicio Pcen in Bilsko Die 24. Mensis Maij ao Eoq respectu non Solucionis Pmissae Summae Obtenta Ob levatam Eanae Summam de manibus JM. Xaverij Zboinski Castellani Raciasien Ordinis Sancti Stanislaj Equitis Pstitamq sibi JM. Recognoscen plenariam et sufficientem satisfactionem quietat emittit et liberum absolutumq facit ac pronuntiat Scrum superius de Data exaratum ac processum tam in Judicio Pcen quam Crenae Plocen tum mafnes quasvis tollit Cassat et annihilat perpetuo et in aevum Nihilominus Idem JM. Recognoscens Eanae Summam Centum Viginti Septem aureor lungae in Prnam JM. Xaverij Zboinski Castellani Raciasien Persolventis transfert et transfundit plenarie et in effectu Pcen Sua recognitione Pmissa Firmante cum omni et integro jure Suo

Maximilianus Bruno Sieraberyh Castellanus Plocen

Infidelis Marek Joachymowicz Judeus et Incola Sieprscen Sanus pr̃ltr RR. Qvia ipse Prlem Rnsdmum Constantinum Zboinski Cancellarium Cathe Plocen et Ejus Succores Sanguinis de Summa Viginti Trium Aureorum hungr Scro certo mnti de Data ejus in Plock Die 15ta Martij Aõ Elabso 1786. Assecurata et solvi Oblata Ob levatam Eandem Summam Viginti trium Aureorum hungr de manibus Jll. Xaverij Zboinski Castellani Raciąsien Ordinis Scti Stanislai Eqvitis pstitlq sibi recognoscen plenariam et Sufficien satisfactionem qvietat emittit et liberum facit Scriptum superius de Data Exaratum mãones ac processum hac in Causa subsecutt tollit cassat et mortificat perpetuo et in aevum nihilominus Jq rens Summam pdictam Viginti trium Aureorum hungr in Prnam Jllci Xaverij Zboinski Castellani Raciąsien per solven transfert et transfundit plenarie et in effectu praesenti Sua recognitione praemissa firmam cum omni Jure Suo

נא פנים בהרחיים קוצ

Actum in Siepre in Terminis Communibus Terribus Plocen Feria Sexta post Dominicam Exaudi proxa scilicet Die Vigesima Qvinta Mensis Maij Aõ Domini 1787mo Celebratis.

G. Franciscus Roginski ol Vincentij ex olim Gsa Francisca Sułocka progenitus filius Sanus pr̃ltr RR. Qvia ipse Gnus Albertum Kozicki olim Martini filium et ejus Illmos Succores de Summa Ducentor Tyn se recognoscen pt olim suprascrm Gsam Franciscam Sułocka sui recognoscen Matrem in se devoluta Decroq Trri Dobrinen in Rypin sibi renti ab Eoq Gso Alberto Kozicki una cum provisione adjudicata ac pt Contractu Obligatorio de Data ejus in Sułocino Die 26ta Mensis Julij Aõ 1782do super agris Certis in Eisq Bonis Sułocino ~~[illegible]~~ Sibi renti inscra et assecurata Ob levatam Eandem Summam pstitamq

sibi

sibi recognoscens plenariam et sufficiens satisfactionem
quietat emittit et liberum absolutumq; fecit ac pro
nuntiat Rigorem supradicti Decreti Trib. Dobrinez mo-
dificat de dicto supradicto Actu Exarato Contractu inva
diationis consentit perpetuo et inviolabiliter juxta Sua
recognitione prolixa firmante.

Franciszek Roginski R.T.

M Catharina Dzierzanska de Adami cum de M Constantia Rdeuska Deputata
filia dicens Rmi de M Ludovici Swiecicki Camerarij Trib. Dobrinen.
Secundi voti de M Adami Rokossowski Capitaneus Bathorinen. Relicta Con-
sors Vidua Sano fatti Regni Reg. Duo Ipsa S. Joannem Woleński de Vladislaj
cum de S. Catharina Milewska priorem Filium Ejusq; Uxorem
de Summis Insperatis primo quia Decimas S. Ingvita Aurea Hungaricali
per M Bartholomeum Malewski Capitaneum Dunilowicen. et M. Do-
nandum Ciotkowski Camerario Trib. Dobrinen. natum Contractu Scripto
Manuali vi Sibi Ejus Die Decima Quinta Mensis Maij 1705. Ao Datato
et Summis Suis Ulteriis locat. harum Vindiciarum Ejus Mti Camerario Rdo
conspicuo Decreto vi Judicij Curiae Plenae Die 18 Mensis Julij Ao Cor.
Intus Exhibito M Ciotkowski et S. Rutenu ab una, et Canon. Sti Woleński
ac Alias Pte ab Altera Lite Com. provisionali ac Pacis Lapsu Septem Mar
cas Pro ab Ipso petito M Camerario Adjudicata et Solvi injuncta ac post.
per Allegatum M Ciotkowski Actis Judicij productis vi Supra Die Decima
Mensis Obris Ao Elapso 1706. Sibi Suisq; cum plena Jure ac processu Cipsa
Altera quoq; Centum Trium Aureos Hungaricales Circa Consignationem
Contractus tenutarij Pro Rkowski cum Can. S. Woleński per se Rutenu Ejus
M Malewski Interveniendo Ejus vi Fundamento Gibbati Decreti (Contractu) Executi
Decreti Supra de dicto Exarato ob Ejus Sibi Suisq; Similites Adjudicata
et Cum provisione a Data Scripti Contractu Exolvi Demandata cum de
Condemnationibus tamq; tam per se Rutenu quam per Cum M Ciotkowski
Super hoc S. Woleński opto non Solutionis Ejusdem Summae Contractu
tenutarij Ejus Decreto Circa Manutenen. facti Coram dicto Curiae Plenae
Dei Sexta Mensis Obris Ao hoc Obtento et publicato Objurgatorio
plenariam et Sufficiens Satisfactionem Quietat Emittit liberum ab
solutumq; ipsi fecit ac pronunciat de Rigore Supra dicti Decreti
ac Condemnationibus Tollit Cassat et Annihilat perpetuo Inviolabiliq;
praesentes Sua Rgne Scripta firmante et Testato Summas Laudem

Katarzyna z Dzierzanskich Rokossowska M

Religiosissima ac Devotissima Ursula Constantia Sobolska Mona
sterij Pijarscen. Ordinis Sti Benedicti Virginum Monialium

Abbatissa ✠ Virtute Consensus ab Illmo et Excellentissimo Chri-
stophoro Hilario à Słupow Szembek Episcopo Plocensi
Duce Pultoviensi Ordinum Aquilae Albae et S. Stanislai
Equite Varsaviae in Mense Martio Aō 1786. Conscripti
manu Ejusq Celsissimi Episcopi Subscripti et Sigillo
ejus Communiti Actisq praesens fra 5ta pt Dni Exaudi scilicet
Die 1ma Mensis Junij Aō Eoq Oblatuati perceptionem Sum-
mar infrascrar in reparationem Ecclesiae sub Titulo
Sanctae Mariae Virginis summe ruinosae convertens
in se retinens Illmum et Rndsmum Michaelem Mdze-
wski Archidiaconum Dobrinen Canonicum Cathae Plocen
ejusq Successores de Summis una Sexcentor pro reparatione
praefatae Ecclesiae altera Quingentor flor Polon pro re
Hospitalis Sieprscen per olim Rndum Stanislaum Ma-
lanowski Testamento ultimae voluntatis dispositas
ac in Officio Consistorij Plocen stante Officiatu Rndsmi
Mdzewski repositas et locatas Scroq per Eunae Rndsmum
Mdzewski in rem Rndi Josephi Rosciszewski Praepositi
Sieprscen Testamenti suprascri ob Rdi Malanowski Exe-
cutoris dato indigitatis Ob levatas Summas Earq de
manibus suprascri Rndsmi Mdzewski praestitamq in
praemissis sufficien satisfactionem quietat emittit
et liberum facit ac pronuntiat Scriptum reversale
super praemissas Summas in manibus Rndi Rosciszewski
existens tollit cassat et annihilat perpetuo et
in aevum praesen Sua recognitione praemissa Firmante
✠ Sana prlti existens R.R. Quia ipsa V. Podoska Xieni Sieprska

Illustris Admodum Rndus Josephus Rosciszewski Praepositus
Sieprscen Sanus prlti R.R. Quia ipse Rlgsmam ac Deodi-
catam Ursulam Constantiam Podoska Monasterij Sieprscen
Virginum Monialium Ordinis Sti Benedicti Abbatissam
totumq Eunae Contum nec non Inquilinos et Subditos Br
Conventualium de Summa mille Octingentor flor
Polon Complanaone Certa in Conventu Sieprscen Die
6ta Mensis 7bris Aō Elabro 1786. inter se Recognoscen et Eunae

Conventum

Conventum inita et Confecta manibus propriis sui rentis ac Regimæ abbatissæ atq' Amicor Subsera pro Decima Manipulari ex Bonis Conventualibus Cœlo Parochiali Sieprcen. tam Decimis Tributis Solven. quæ Tribunalitio Regni Petitorien. agnita ac adinventa et acordata ob levatam itaq' Summam Cam de illatibus Regimæ ac Dedicatæ Ursulæ Constantiæ Lodzka abbatissæ Sieprcen. patitaq' in omissis sibi rentis plenariam et sufficien. Satisfactionem quietat emisit et liberos absolutosq' facit ac promittit punctum supra de data Exarata Complanationis quo ad Lanc. Summam tollit Cassat et annihilat perpetuo et in avum pacem Sua recognitione præmissa firmante Processum respectu Extraditionis Decimæ perpetuum mortificat.

Josephus Koscieszewski Præp Sieprcen. mpr

P. Joannes

P. Joannes Zoltowski de Antonij cum de P. Agnethe Bronowska parochus Tilius Samus patr. Legit. Qui Quia spec. Dnæ Antonium Mladowski de Bartholomæj ac de P. Sophiæ Leska p. quorum Filium Ejusq' Fratres Sacros. de Summa Quadringentor. Quatuor florenor. Polonicalor. per Cur. Sita Rotæ Curiæ Manuali Solet assecurata Decreta Cruc. Plocens. ad Jpsa Bona Dedicata et Solet cum pacta Lyta Inium Matrim. Polonor. Demandata tum Condemnatione Coram actis Cruc. Plocens. Jnt. Secunda pars Jnt. Sequentij præ Scribat. Die 16. Mensis Augusti Ao 1779no. Ex Pte Sui Rotæ Super Exo. ipsa non Solutionis placeta Sina cum Mandatis p. tate Dni Exor. Jesuitarum ex Jnto Sacro facto ne Circa Mandatum facto obtenta et publicata, Ex inita Amicabili Compositione postea Sui plenaria et Sufficienti Satisfactione, ordinaq' Summa Ducentorum Sexaginta Septem florenor. Polonor. pro pretensis rebus Ex agris per officium Burgrabiale Cruc. Plocens. Die Decima Quarta Mensis Junij 1780. Ao pro re Sui Rotæ tradit. per Jpsos ad ea Exor. Ed Dum Rediremus formatio Circa Eum ex præmissa Curiæ Cautela Cautit. Libros absolutoq' facit ac pronuntiat Rigoram Decreti tum Supra de actis Curiæ Condemnationum. ac Extraditionem. Ex acta Cruc. Plocens. Die 20 Mensis Junij 1785 Ao per Oblatam petendam tollit Cassat et annihilat. atq' de Agnis traditis Condefendt perpetuo et vivum Pacem Sua Rotæ præmissa firmante

Jan Zoltowski

Actum in Siepre in Terminis Com
munibus Terrestribus Plocensibus
Sabbatho post Dominicam Exau
di Proximo Scilicet die vigesi
ma Sexta mensis Maij Anno
Domini Millesimo Septin
gentesimo Octuagesimo Septi
mo Celebratis

G Andreas Nadratowski ob G Sta
nislaj Nadratowski filius cum ob
G Magdalena Bielska peractus
Sanus pltr Rnit Quia Ipse M Mi
chaelem Kucborski Dapiferum Ra
cigzienen ob Joannis filium ejusq
Itmos Successores de Extraditione
Equae ac poena Triplici quatuorde
cem Marcarum Polon in vim Carentiae
Laboris ab Eadem equa provenien Decreto
Judicij Pr hic in Siepre die vigesi
ma Secunda mensis et anni praesen
in actu Contentis Inter se Rnten ab una
et Ipsum parte ab altera lato Sili
Rnti Extradi et Exolvi pro die Lodi
erna Injunctis ab Extraditionem ejusd
equae et realiter Marcarum Exolutionem
praetitanq in praemissis Satisfactio
nem quietat emittit et liberum abso
lutumq facit rigorem Decreti morti
ficatq perpetuo et in dominum praesenti
sua Recognitione praemissa firmam

ANDRZEJ NADRATOWSKI

Gnosi Albertus Zglinicki olim Simonis Filius ex olim Gsa Marianna Paprocka progenitus ab una et Dominicus Umiński olim Mathiae cum olim G. Eva Sypniewska procreatus Filius parte ab altera Sani pstr RR Qvia ipsi Contractum intuitu Resignationis Sortium Br. Mańkowo in Pltu Plocen et Districtu Bilscen consistens Lic in Oppido Siepre Die hodierna et Ao in Acta Contentis conscriptum manibus Suor rentium et Amici subscriptum in Obus Ejusq Contractus Punctis Clausulis nexibus et Ligamentis foro Caeterisq Contentis approbant Confirmant et rathificant perpetuo et in aevum idq sub Damnis Terrestribus pro qvibus ubiq respondebunt Suis cum Posteris.

Woyciech Zglinicki ręką trzymaną.

Dominik Umiński VW

Gnosus Albertus Zglinicki olim Simonis Filius ex olim Gsa Marianna Paprocka progenitus Sanus pstr RR. Qvia ipse Gro Dominico Umiński olim Mathiae Filio cum olim Gsa Eva Sypniewska procreato et Ejus Umnis Succoribus Totas et integras Sortes Suas mbles et immobiles Paternas maternas haereditt Obligatt ac alio qvovis modo et Juris titulo se recognoscens pt Parentes Suos Concernens in et super Bonis Mańkowo in Pltu Plocen et Districtu Bilscen Consistens sitt et jacens jam ex nunc cum Omni et integro Jure Suo Dominio proprietate propinqvitate Tituloq Haereditario ac cum obus Earae Sortium utilitatibus usibus Fructibus proventibus ac Commodis ut pote arejs aedificijs Hortis Agris Pratis Campis Sylvis Borris rubetis nemoribus Aqvis Stagnis Piscinis Piscibus Fluvijs Fluminibus aqvarq qvibusvis Decursibus attinens et pertinens qrtlr universis nullis penitus exceptis nec pro Se et Suis Succoribus reservatis sed ita

late longe circumferentialiterq prout Eaeq Sortes in
Suis metis et limitibus ab antiquo extabant et proten
duntur Seq rentem pt Parentes Suos jure Naturae
concernunt Pura mera et irrevocabili Donatione insi
stendo Contractui Resignatorio hic in Siepre Die hodi
erna in Actu Contenta inter se recognoscen et Eunae
Gm Uminski consero et Confecto actisq pzen hodierno
sub Actu roborato dat, donat vendit inscribit ac resi
gnat perpetuo et in aevum Tuitionem Gnalem et Evictio
nem Specialem ab obus in genere impedimentis qua
rumvis Personar Cavet et se de Bonis Suis inscribit
idq sub Damnis Trribus pro qvibus ubiq responde
bit Suis cum Posteris Intromissionem admittit
Woyciech Zglinicki rt.

Idem Gnosus Zglinicki recognoscens ut Supra Sanus
prtis RR. Qvis ipse Gm Dominicum Uminski olim
Mathiae Filium ex olim Gsa Eva Sypniewska progeni
tum et Ejus Illmos Succores de Summa Mille Sex
centor Sexaginta florenor Polon pro Pretio Sortium
Br. Mankowa ~~Die hodierna~~ per se Recognoscen Eiq Gso
Uminski Actu hodierno resignatt Contractu venditorio
hic in Siepre Die hodierna in Actu Contenta inter se re
cognoscen ab una et ips pte ab altera inito et Confecto
actisq pzen hodierno sub Actu roborato constituta
ac condictata ob levatam Summam Nongingentorum
Flor Polon ultra onera in pmissis Sortibus se se ex
tendenc per hunc Gm Uminski ad pacificanq con
tractu suprascro in se coassumpta praestitamq sibi
recognoscen sufficien ac plenariam Satisfactionem
qvietat emittit et liberum absolutumq facit ac pro
nuntiat perpetuo et in aevum pzen Sua recognitio
ne pmissa firmante.
Woyciech Zglinicki RT.

Actum in Raciąż in Terminis Communibus Terrestribus Plocensibus Districtuum Raciąsienn simul et Plonscenn una cum Continuatione Anterior Causar vigore Legis in Diem hodiernam incidenn feria quarta post Festa Solennia Sacri Pentecosten proxima scilicet Die 30ma Mensis Maij Ao Domini 1707.

Coram Mcis Joanne in Krasniewa Zumowski Judice Antonio in Woźniki Woźnicki Subjudice et Francisco à Ciołkowo Ciołkowski Notario Terrestribus Plocensibus.

M. Joannes Chamski Tribunia Połocenn ob MM Jacobi Chamski Tribuni Połocenn et Helenae de Reybnicze Conquum filius ab una et Jnfr Jakob Jdzkowicz Arendator Drobinenn parte ab altera Sani pttr RR. Qvia ipsi et qvia Mcis Chamski tam Eunae Jnfidelem Jakob Jdzkowicz quam Jnfideles Jozwiak Sartorem Dawid Tuszyński factorem et Moniek Layzerowicz Judeos Drobinenn de Zvota pro Eqva Sui Recognoscenn propria per ipsos sibi recognoscenn persoluta inter se condictata ac etiam de Causa et actione Judiciaria ad Offm Crenn Plocenn instituta mafnibus et Trnis jam vero Jnfr Jakob Jdzkowicz Eunae Mc Chamski itio de Causa et actione mafnibus et trnis itio ad Offm Crenn Plocenn instituti utriq vero de Obus et Singulis Pretensionibus ad se ad Diem hodiernam habitis et formatis ob Subsecutam in pmissis sibi recognoscenn plenariam et Sufficienn satisfactionem qvietant emittunt et Liberos absolutosq se se faciunt et pronuntiant mafnes conn se ab invicem factas et interposit trnos conn se vicissim editos tollunt Cassant et mortificant perpetuo et inevum nihil pretensionis sibi reservando pcenn Suis rgnibus pmissa firmann respectu invasionis domus ac inconvenientiar peractionis.

Jan Chamski

[illegible]

Gnosi Franciscus Margrabski olim Joannis Filius ab una
et Petrus Draminski olim Hilarij filius parte ab altera
Sani prllr RR. Quia ipsi se se mutuo et ab invicem de
Causis et Actionibus Judiciarijs respectu peracti Da
mnor ac aliar circumstantiar institutis et intentatis
mfribusq con se factis et ad Diem hodiernam inter
positis cunctisq et Singulis pretensionibus ad se
habitis et nihilominus J. Margrabski Eunae Jm Dramin
ski de Pena Duplici Quatuordecem Mar Poll Decro
Cre Ploce fra 2ta pt Dcam Invocavit Quadrlem Aō pseu
inter Eunae Jm Draminski ex una et se Recognoscen
parte ex altera prolato pro indebita Sui recognoscen
processu aggravaone adjudicata et solvi injuncta tum
condemnaone in trno ejusq Decreti Satisfactorio circa
mafnem facti Obtenta et publicata totoq integro pro
cessu Quietant emittunt et Liberos absolutosq se se
faciunt ac pronuntiant rigorem Decri supra de Actu
exarati ac Condemnaonem Jae J. Margrabski tollit
Cassat et mortificat utriusq vero mafnes con se factas ac trnos sibi
pro Judicijs pseu institutt annihilant nihil pretensio
nis sibi ad Diem hodiernam reservando perpetuo
et in aevum pseu Suis rqnibus pmissa Firmant

Franciszek Margrabski mpia

Piotr Draminski Imp

Actum in Raciąż in Terminis Communi
bus Terrestribus Plocensibus Districtuum
Raciąziens simul et Plonscens una cum Con
tinuatione Anterior Causar feria Sexta
pt Festa Solennia Sacri Pentecosten pro
ximas scilicet Die 1ma Mensis Junij Anno
Domini Millesimo Septingentesimo

Octuagesimo

Octuagesimo Septimo Cele
bratis.

Gri Valentinus Cywinski olim Mathiae Filius ab una et
Joannes Dłużniewski olim Mathiej Filius ~~pro ...~~
~~...~~ Suo et Gri Stanislaj Dłużniewski Fratris
Sui grni pro quo pacem cavet et se de Bonis Suis in
scribit nne Sani prltr RR. Qvia ipsi et qvia J. Cywinski
supraseros JJ. Dłużniewskie de Causa et Actione Judi
ciaria ad Judm psens instituta tum mfnibq et trnis
respectu peractar violentiar editis clarisq Condemnaõ
ne in Judicijs Suis in Płońsko super Eoe J. Stanislao
Dłużniewski Obtenta et publicata jam vero utriq
se se ab invicem de Obus et singulis ptensionibus
ad Diem hodiernam ad se habitis ob initam ami
cabilem Compositionem pstitamq sibi in pmissis
Sufficien ac plenariam Satisfactionem qvietant
emittunt et Liberos absolutosq se se faciunt ac
pronuntiant Mafnes trnos ac Condemnaõnem
Jae J. Cywinski tollit cassat et mortificat perpetuo
et in aevum nihil ptensionis sibi reservando:
praesen Suis rqnibus praemissa Firmantibus
parte ab altera.

Walenty Cywinski rt.

Jan Dłużniewski swym y Brata imieniem rt.

Prlis Rndus Adalbertus Ubysz Canonicus Collgtae Płocen Br
Szczepkowo Heres Sanus prltr RR. Qvia ipse M. Anto
nium Wessel Succamerarium Sae Rae Mattis Illmi Igna
tij Wessel Dapiferi Sieprscen Filium et Ejus Stmos Succo
res de Qvota qvinque Aureor hungae per se Recognoscen
M. Lebkowski in Pacificaõnem oneris ex Bonis Szczepko
wo ad Summam Qvadraginta Aureor hungae in Contra
ctu expressa addita et adnumerata ob levatam qvotam
Eanae pstitamq sibi renti plenariam et Sufficien satis
factionem qvietat emittit et Liberum facit mafnem eo
intuitu coram Actis psen interposit ac trnum pro Judae
Praesen editum tollit cassat et mortificat perpetuo
tantum modo.

perpetuo et in evum Praesenti Sua recognitio
ne Juramento firmante.

X Vojcech Ubysz Zorzy

P.Z. Mtb. Missio Clemens Kaczyński de Valentini cum de S. Catharina Ludovico Kaczyński
alias Titius Sanctus gratis R. Dñi Ludovicus Ignatius Kaczyński de Joannis
R. de Pio Catharina Kaczyńska progenitum Titium Suos Unos Laurencio de Causa
& Actione procedendi ad Judicium pro Confirmatione R. Dñi Ignatius Kaczyński P. Ly. Testamen
tali per Medevlum hominem attestatum apud Eam reperibilem per se Factum
Cum Reorum Institutione & Interdictis ex iusto amicabili Compositionis Capitulo in
Summa Tractatus S. Florentii Pro plenaria et Sufficienti purificatione rebus Satio
factione Quietat Emittit Libs absolutis Jurisdictionibus Perpetuo et in
evum nihil pretensionis Sibi Reservando pars Sua Regia Juramento firmare
& Praefatum Pro Jurisdictione Subinde tollit Cessat et omnino

Clemens Kaczyński mp.

Actum in Rajach in Trinis Communibus Ter
restribus Florentinis districtuum Rajacen
sis simul et Plonscensis Feria Secunda
post Festum Sanctissimae Individuae Tri
nitatis proxa decidet Die 4ta Mensis Junij
Anno Domini 1787. Celebratis.

P.J. M. Josephus in Dielong Dielinski Notarius Terrestris Florei
olim Magr Alberti Dielinski et Mariannae Szluborska
Uxor Conjux filius Sagus publ. R. Dñi ipse Matris
Illustris Agnoe Rdo Silvestro Praeposito Praleviensi et
MM. Stephano Notario Terrestri Florentino Chrysostomo Vries
Regenti Trii et Burgi Terrestri Florentino ac Petro Vriz Notario
Terrestri Florentino Dielinskium Filiis Suis cum olim Mca
Carolina de Duperty olim Magr Georgij Duppert Ar
mi Susannae binis vicis Zagrzewska Conjugum Filia
olim vero Magr Michaëlis Zagrzewski et Mariannae
Personnowna vtia Conjugum Neptis ex Sua pro
creatis et Legitimis Successoribus Bona Sua mobilia
et immobilia Paterna Materna Lareditis Obligatoria dum
taxpata Dielong Ecclesiastica et Laycalia seu potius Status
et Integras Sortes Suas in Eius Bonis Existentes ac reco
gnoscentes postoth Sui recognoscentes Parentes jure Naturae ac alio
gravi concurrente jam ex nunc cum Omni et integro jure Suo
et in Terra Dielinensi et Districtu Brzesnensi Consistens

Dnio

dominio proprietate propinquitate Titulo hereditario
ac cum Obus Eorũ Sortibus seu Sortinguis in Editis Planis
Lielona Korcielna Łąkach utilitatibus vniuersis fructibus
prouentibus et commodis vt pote Areis aedificijs Hor
tis agris Pratis Campis Agris Pratis Riuis
Riuulis Fluvijs Fluminibus aquarq; diuersis
decursibus Syluis Bornis Rubetis nemoribus
indagibus Aibus attinenq; et pertinenq; gbus vniuersis
nulli penitus exceptis nec pro se Suisq; Suc
cessoribus reservatis sed ita late longe circumferen
diabiter prout Eosq; Sortes in suis metis et li
mitibus ab Antiquo extabant et protenduntur
pura mera et irrevocabili Donatione dat donat
ingenibit ac resignat Intromissionem admittit
Cautionem gñalem cavet idq; sub Damnis Sol
bus pro quibus vbiq; respondebit suis cuius
Bonis. Sicut et jacenq;.

Josephus Zielinski Rotarius Cres Scabinus mpp

M.P.P. Mathias Kalisiak de Pissanyno Parochus Authus et Juratus pa
lam Qũt Quia Ipse habitus Scabinus NN. Stanislaus Pissanyński et Petrus
Kownacki in Evidentiae testimonium Sti assumptis Ei opso Requisitus
ne D. Bartholomaeus Sadowski Incl in Domicilio Pissanyno Parochialis
in actu Confectionis et Stipulationis Condescendens Cunctis Requirentibus in Scriptis Bonis
Bonis Pissanyno Parochi Vigore Resignationis hasce Scabinum per dd Sti
Bartholomaeum Pissanyński in rem Requirentes Coram actis Curiae Plebanae Die 29
Mensis Junij 1784to Anno Quo Petrus Petrowski Juvenis et vitalis pacifica
possessione nemine Impugnante nec Contradicente Eligunt de quo prius
fuit Relationem

Ipse nihilo palam Qũt Quia Ipse habitus Scabinus NN. Valentin Bankowski
et Wladislaus Pissanyński Evidentiae testimonij Ergo Sti adhibito Ei
opso Requisitus ne D. Antonij Pissanyński Incl in Domicilio Pissanyno Parochialis
et Karpesino Die Indicina in actu Confecta et Stipulationis Condescendens Cunctis
Requirentibus Vigore hujus Resignationum Scabinum in Ipso Domicilio Pissanyno
Parochiali Karpesino Parochiali Coram actis Curiae Plebanae Quinq; Sabbi
pro Festo S. Margarethae Vid Maji 1749 Anno per N. Joannem Pissanyn
ski de Mathiae filium Alterius cons. Sabbi Octo Festi S. Margarethae
Virginis et Martyris 1762do Anno per NN. Marianum et Joannem Pissanyń
skie de Pauli filios Utrosq; in rem et praeiudicium D. Antonij Pissanyński

Protocoll

Lvtā Pstum Contradg Vnidadsij hodie Dñi Secunda mensis Junij
Aō Currentis 1775 Pstum Leopoldi ab Ilcia, et Gnidā Requirentes
Pte ad alterā Jnitj et Confecti actus, presens Dñi hujusmodi rotulatō
Jntromisit Jnventiri, ac ijsdē actis publicatis, postea nemini Jnpu
gnatis nec Contradicentes Reliquit de quibus Jos Mutio fuit Relatō
nem.

Jsā Catharina Kozakowska Virgo Jnmysta olim Petri Filia
in Absentia Jsōi Stanislai Moraowski agens Sua prōpria
R. Livia ipsa Jsōs Martinum Charzyński ob Thomae Fi
lium et Agnetem de Lawidzkie inficem Conjuges et Cor
dmos Subditos de Lvota Digniti novem fle Polon
Groszy per se recognoscens Eisq Jris Charzyńskim
patres sibi recognoscens debita [illegible] nec non de sau
sa et actione Judiciaria respectu Solutionis Ejusq Lvote
instituta et intentata ob levatam Lvotam Cang pōti
tam sibi recognoscens sufficiens ac plenariam satis
factionem gratis fecit et emisit et Liberos absolutosq fecit
ac promittat ma fidem hac in causa interpolle et
tenuum pro Jsq Jsens sic in Data celebrat edit
tollit capatt et annihilat nihil plenioris sibi reser
vando perpetuo et in aevum Jsens Sua regno Jonisso
Firmante.

Katarzyna Kozakowska R.
Stanisław Moraowski R.

Jnori Mathias Siegłowski olim Antonij Filius cum Jsa
Marianna Trzcińska prius olim Jri Malewski 2do expti
Viri ejusq Jri Antonij Siegłowskie procreatus atq Francis
cus Kopciewski olim Thomae et olim Jsōi Agnetis
Rykaczewska progenitus Suo et Jrō Apotonie Sieg
łowska Corā Jnōor Siegłowskich Conjugum Filia Contis Sua
pro qua patrem cavet et se inscribit nec Sani pōtis R.
Vid ipsi M. Antonium Krzesztarski olim Jacobi Filium
Vexilliferum Exercituum Regni et Ejus Ilmos Scul
tetes de Summa duogvaginta Aureor Hung et Majori
Summa Centum Aureor hung per ipsi Jrē de Nozie
brodzkie ultimi mystus olim Jri Francisci Lipinski
Relicta Contis Vidua recognoscens et absens Contis
avia in Bonis Krzesztany Starawies coram Actis Cen

Stone

Plocen. Die 25. Mensis Maij 1773. Ao expendenda provi
sione inscra provenien. Decro Judicij Sui in Siepre
Die 27.ma Mensis Januarij Ao Curren. inter olim G.
Antonium Piegłowski recognoscen. Gn Piegłowski et
absen. Gra Ropelewska Contis Parentem ab una et
Eunae M. Ryeszotarski parte ab altera lato cum pro
visione Annuali ac pena Luita trium Mar. Pol.
adjudicata et solvi demandata ob levatam Sum
mam Eanae de manibus M. Chrisostomi Zieliń
ski vices Regentis Trnis et Burgae Cre Plocae Potitamq
sibi recognoscen. pro provisione ac marcis Sufficien.
ac plenariam Satisfactionem Subsecutamq Por
tionis Gni de Piegłowskie Ropelewska in Sortibus Br.
Gumowo Januszę „Kamienne et Kmiecze" per se recognoscen. maritum recom
pensam quietat emittit et liberum absolutumq
faciunt ac pronuntiant inscriptionem supra de
Actu expressam quo ad pmissam Summam et Pro
visionem tum Rigorem supra de Actu exarati De
creti tollunt Cassant et annihilant perpetuo et
in aevum pseng Suis rgnibus pmissa firmant
Nihilominus Gia recognoscen. Summam pmissam cum
provisione ac Marcis in Prnam ejusq M. Zieliński per
solven. cum pleno et integro Jure Suo transferunt et
transfundunt plenarie et in effectu.

Maciey Piegłowski rl.

Franciszek Ropelewski mpp

NS. Ignatius Luboradzki Judicia Crnae Ciechanensis olim Stephani cum
M. Salomea Nagorczanka primi olim Mfici Stephani Luboradzki
Secundi ad praesens voti M. Alberti Szygowski Conte vi primo Ma
trimonij Thoro percatus Filius Sanus pctti R. Rsit. Quia Ipse
M. Bartholomaeum Talecki Camerarium Trrem Ciechanen.
Et Ejus Umes Successores de Pena Triplici Quatuordecim Marca
rum Polonicarum in recompensam Carentiae labor. a Subdita de Bonis
Wierzbica Sibi Rnti provisione Decreto Judicij Sui hic in Plonsko
Die nona mensis Februarij Ao Curren. Inter ce Rntem ab
una, et Eum Pte ab altera lato Sibi Rnti adjudicata et pro Die

hodierna.

Rodwina Soli inquisita ob lucrato Caros Panam Dijp Lucas.
Quatuor cum Mr. de moribus S. Casimiri Suzaynski Burgen.
Cracov. et Succapsortes Judis Plures praesidij plenariam et Suf-
ficiens Potestatem Quotat Emittit, libros absolutij fauit ac
pronunciat Regiam Supra de Acta Exarati Decreti quoad
omnes Marcas tollit Cassat et annihilat perpetuo et viceversa.
Nihil obstantibus Pibi Decernimus Quas Sua Regia Dom.
va firmamus. Ignacy Labrowski

M. Antonius Mauski Pincerna Sigrans ad Calch. Iclus cum Mr. de
anora Mauska generatus Samus patr. Regio Regal Leuis Ipse mm.
Antonium Joannem Mathaeum Xaverium Bonifacium ac Victo
rem Fratres inter se germanos Iuleuskie ob Illos Mpis. Ignat
ij Iuleuski Succamerarij Terre Nurcen. Filios Exist. Omnes Ca
puros. de Summa Quinquaginta Aureos Hungaricales Stipti
Manuali de Data Ejus vi Receptus Die 28 Mensis Augusti
1779 Ab Pibi Reti per qm Succamerarium Exulem Olatam ac
pent per se Rotem Justa Exstat Decreti Judicij Jnis Plures vi Mti
vad Die Prima Mensis Novembris 1784ti Ab Inter se Reos
ab Una, et Qsdm MM Iuleuskios Pte ab Altera Cum per Egre
ma Reta Septem Altera cum Duplici Quatuorum Mpis Pibi
Reti ab Ejs Judicato et Solos demandato ob lucrato Summam
Ejus Quinquaginta Aureos Hungaricales cum prisione ac Mar
cis Allegata Quatuor Manuali Die Ima Mensis Augusti
1785to Ab ei Parvas per se Rotem Ejs Dicto de Moribus
M Antonij Iuleuski Potitatem plenariam et Sufficientem
Pibi Judicium Quotat Emittit libros absolutij fauit ac pron
ciat Regiam Supra de Acta Exarati Decreti Tollit Cassat Ab
Condemnatoriis tum in Ejs Judicijs quam in Jnis Potestatis
Circa Manen. Suos Obtenta Mortificat perpetuo et viceversa
Nihilominus Jos Colognenses Stati Summam Quinquaginta
Aureos Hungaricales cum prisione ac Marcis in primis Ejus
M Antonij Iuleuski persolutis cum Omni et Integro Jure
Suo ad Quos pam Summam Pertinens transfert et transfundit
plenarie et Irrefragabiliter has Suas Pibi Regias ad Omnia Debere
et Benevole Audiendas Antonii Wodzicki Vinyp

Nos. M.P.J.S. Nicodemus Kurlus de Drozdowo authis et Jura-
tus palam vixit Lvia ipse habitis se cum Nobilibus
Josepho Joachi et andrea Bogdanski Gratia Evidentio
nis Testimonij ergo sibi assumptis ea regressione Offi
ciosa Dni Antonij Przybowski fuisse Bonis Legy et La
borowo die Lotterha in Actis Contenta dixisse Conde
scendens Cuna regovirere in Sortes Dictor Bonor
Legy Magna et Parva ac laborowo Exigore Resignationis
Literæ Scriptum per M. Fabianum Przybowski Came. Terr.
Lauden. in rem Regivirens coram Actis Lz Sieg die
30 Menois Julij Ao 1708to Recognita intromisit inve
stivit ac in reali pacifica possessione nemine im
pugnante nec contradicente reliquit de quo Jpsum Dnm
Mis fecit Relationem.

Actum in Kaiaz in Trnis Communibus Ser
restribus Locum Districtuum Kaiazienses
sibimet et Consentis Feria Quarta prædie Pas
sa Sanctissimi Corporis Christi Domini sub
cet Die Sexta Menois Junij Anno Ejusdem
1707 Celebratis.

Mea Theodosia de Kanigowskie olim Mior Joannis in
Sulerzysz Kanigowski et Catharina Mordzianowska
nuncupata Conjux Filia olim vero Mior Joannis Mo
Dzianowski Stolnij Trnis Locum et Catharina Ubysso
wna itidem Conjux Reptisa quorum autem Mei
alberti Mordzianowski Pocillatoris Lucovien ejusq olim
Mei Joannis Mordzianowski Filij Dni Liberati cum ali
nearibus heredis Sororina Germana Mei Antonij
Kondrackij Consors in absia ejusq Sui Mariti Sana
pretio Dni. Lvia Ipsa Meis damno Jostomski olim Jacobi
et Antonio Norberto binis nunc Kondrackij supradicti Mei
Antonij Kondracki recognoscens Mariti se cum rente
tam in primo quam Secundo voto progreatis Filijs et
Lob Unis Sucessoribus Summam Suam pecuniariam
seu potius Portionem Summæ Suæ ex Originali Suæ
ma Mille Tymphonum Actis Crem Cichanovien Feria
Prima dicto M. Jacobi Jostomski Pocillatoris Smolenscia 2dis
Tandem voti.

Quarta post Dcam Cantate 1737 Aõ per M. Martinum Krępski Judicidam Crenę Ciechanę olt altedicto M. Alberto Młodzianowski Pocillatori Lucovienę steriliter vita functo recognoscenę Avunculo Germano super Summa Sua in Bonis Maluzyno hærenti Inscra Decretisq bimis Trnibus Zawskrzenę in Mława singulariter ultimario fra Secunda post Octavas Festi Sacratissimi Corporis Christi Domini 1761. Aõ Inter olim Mcas Evam Duczymińska Sophiam et Catharinam Kanigowskie de Domo Młodzianowskie præfati olim Mci Alberti Młodzianowski Pocillatoris Lucovienę steriliter decessi Sorores Germanas ab una et Relictam ac Succores olim Mci Antonij Sampławski Venatoriæ Dobrinenę parte ab altera Lato cum provisionibus ad alterum tantum accretis adjudicata se recognoscenę in medietate hujusce Summæ Orglis et Provisionum /siquidem altera medietas in Succores olim Mcæ Sophiæ de Młodzianowskie Kanigowska erga Mcos Thomam Thesaurarium Novogrodenę Mariannam Relictam olim Mci Nicolaj Rosciszewski Viduam et Ludovinam Mci Antonij Chmielewski Camerarij Trnis Zawskrzenę Contes Kanigowskie Fratrem et Sorores inter se et Suæ recognoscenę Germanos post olim Matrem et Amittam olim M. Evam de Młodzianowskie Duczymińska seu Ejus Filiam Mcam Bogumilam Młocka in primo Matrimonij Thoro procreatam olim Mci Deodati Bilinski Pincernæ Novogrodenę Contem steriliter vita functam Jure Naturæ et Successivo respicienę et Devolutt per olim M. Josephum Kruszewski Notarium Trrenu Zawskrzenę circa acquisitionem Br Maluzyno ad Exolvenę Contractu venditorio in se assumpta proveniene jam exnunc cum Omni et integro Jure Suo Dominio proprietate propinquitate ac cum Obus Ejusę Summæ seu portionis se recognoscenę erga alios respicienę et Concernenę utilitatibus Usibus Fructibus et Commodis ut pote suprascripta Inscriptio Jure cecidit/

mi

nis Originalis Decret dupraexarator ac universalis Processus punctis Clausulis rebus et ligamentis ac etiam de provisionibus jam adjudicatis et a Nove Heredes Pet Maluzyno seorsim vindicandis edit demittit et promittit totumq integrum Jus Suum quo ad Portionem Summe Originalis et provisionibus adjudicate et circa Bona Maluzyno relicta et quovis modo provenientium in Thomam Eorde filios Suos transfert et transfundit plenarie et in effectu nihil sibi pretensionis ad hanc portionem Summe et provisionum atq totius et integri processus intuitu quorumcor perducti sibi quovis modo reservando quem Sua recognitione quibus firmante.

Teodolyia Kondracka RW
Antoni Kondracki Mppr y Assystent ut S.

Spectabilis Antonius Starowolski de Mathej filius cum dote Spectabilis Magdalena Starowolska procreatus. Samuel patter Regalia Capitaneatus Sandecensis Starowolski ode Suus filius ca Spectabilis Regalia Capitaneatus Starowolska progenitus Silvester Suus et Spectabilis Simeon Szymborski Olim de Spitegrum Patrem Suam Mobilem et Immobilem hereditate obligatis Patrem Suam et Maternas ac et Superiores Nonis Starowolski Major ac Plebanus Plocensis Dubricius Vero Plonscensis Canonicatus Sandecensis et Jasinensis de Rytem Ergadus Spectabilis Spectabilis Suam Spectabilis Pastorem et Thomam Trutz de Suos germanos Starowolskie post allegatis Spectabilis Mathaeus Starowolski Jure Naturae aequalites Concernere Cum Omni et Integro Jure Suo Dominio Proprietate ppinquitate Libertatis hereditatis ac cum Omnibus Ejusdem Sortis Utilitatibus Respectibus fructibus ac pertinentiis ad pote Arcis Officinis hortis Agris pratis Campis Silvis boscis rubetis montibus Aquis Stagnis piscinis piscibus fluviis fluminibus aquaeductibus et decursibus Attinentes et pertinentes gratis Universis nullis penitus Exceptis nec prae et Suis Successoribus reservando Restata le longe Certum specialiter promit. Spectabilis Spectabilis Antonius Canonicus pura mera et irrevocabili Donatione Dat Donat Vendit Jnscribit ac resignat perpetuo et irrevocabiliter Jntroinstitutionem Curiae ut Patres Spectabilis Antonius

Admittat

perpetuo et in aevum Idq. Sub Damnis Tribus pro quibus ubiq. Respondebit Suis cum Poenis.

A Starczewski

Ego G. Starczewski Sanus Personaliter R. Rnt. Quia Ipse Eunes Pro Variarum Starczewski et Supra et Epis Amos Successores de Summa Quingentorum Florenorum Polonorum pro pretio Sortis Bonorum Starczew Major Die hodierna per se Rntem Ipsi Resignatae in Studenae Onera Eanes Sortem Afficientia Condicta et Concertata obtinuit Summam Centum Quinquaginta Florenorum Polonorum Ultra Summam Trecentorum Quinquaginta Florenorum Polonorum in Deportationem praefati Oneris ad Eanes Sortem se Regulare per Eum ad pacificanes In se assumptorum in Fundo Circa Jurisquesitorem Relicto Praestitamq. Plenariam et Sufficienem Satisfactionem Quietat Emittit Liberum Absolutumq. facit ac pronuntiat perpetuo et in aevum nihil Praetensionis ad praemissam Summam in pacificationem Oneris relicto reservanes Sibi praesens Sua Rgne praemissa firmare.

A Starczewski

Recepta in Papyro a Thesauro Rmi Duobus Praemissis Regestis Signata

G. Antonius Cyndacki et Nicolai filius Sanus pltd Rnt. Quia Ipse G. Joannem Guthowski et Adami filium eorum Successores de poena duplici quatuordecim Marcorum Polon. Decreto Condicto in fundo Bri Guthowo Wardatki et Cyndaty die 11 mensis Julii anno 1785 Inter se Rntem ab una et Ipsum ac alios parte ab altera lato actuq. praesentis in Sieprze die 20 octobris breve anno obtinuato Sibi Rnti adjudicata ~~Scriptoq. manuali~~ Complanatione Certa in Cyndaty die Tertia mensis octobris ~~hoc~~ anno 1785 Inter se Rntem ab una et Ipsum parte ab altera Confecta Indigitata et agricta Scriptoq. manuali in Epis Bonis Cyndaty die quarta 9bris ~~anno~~ ad Thdem 1785 per Ipsum in rem Rntis dato ad Solvendum in quota quadragin

Ea

quadraginta quatuor flor. grossorum vi-
ginti quatuor Pol. ad solvendum assecuratas
nec non de sessione Turni Castri Plucz
per supra scriptum Decretum Condtae
ad Explendum per unam Septimanam
Ipsi assignata ex Quota amicabili com-
positione realiq. eiusdem poenae Duplicis
quatuordecim Marcarum Pol. seu quotae
quadraginta quatuor flor. grossorum viginti
quatuor Seli Rnti Exolutione ac
praestita Rnti in praemissis plenaria
Satisfactione qui et ad emittit et libe-
rum absolutumq. facit rigorem De-
creti Condtis mortificat Complanatio-
nem ac Scriptum Cassat perpetuo
et in dicum praesq. sua Recognitione
praemissa firmavi

Antonius Cyndacki mpp.

Nazwisk