PL_1_23-5-46

1. NR I NAZWA ARCHIWUM	2. NR ZESPOŁU	3. NR SERII
1 AGAD	23	5

4. Nazwa zespołu:

Płockie ziemskie decreta (II)

5. SYGNATURA:	6. LICZBA STRON:	7. LICZBA SKANÓW:
46	583	617

8. DATA WYKONANIA:	9. NAZWA PRACOWNI:
02.12.2015	PTH

10. UWAGI: 1a ⇒ strona dodatkowa zapisana.
500a, 500b ⇒ strony dodatkowe zapisane.

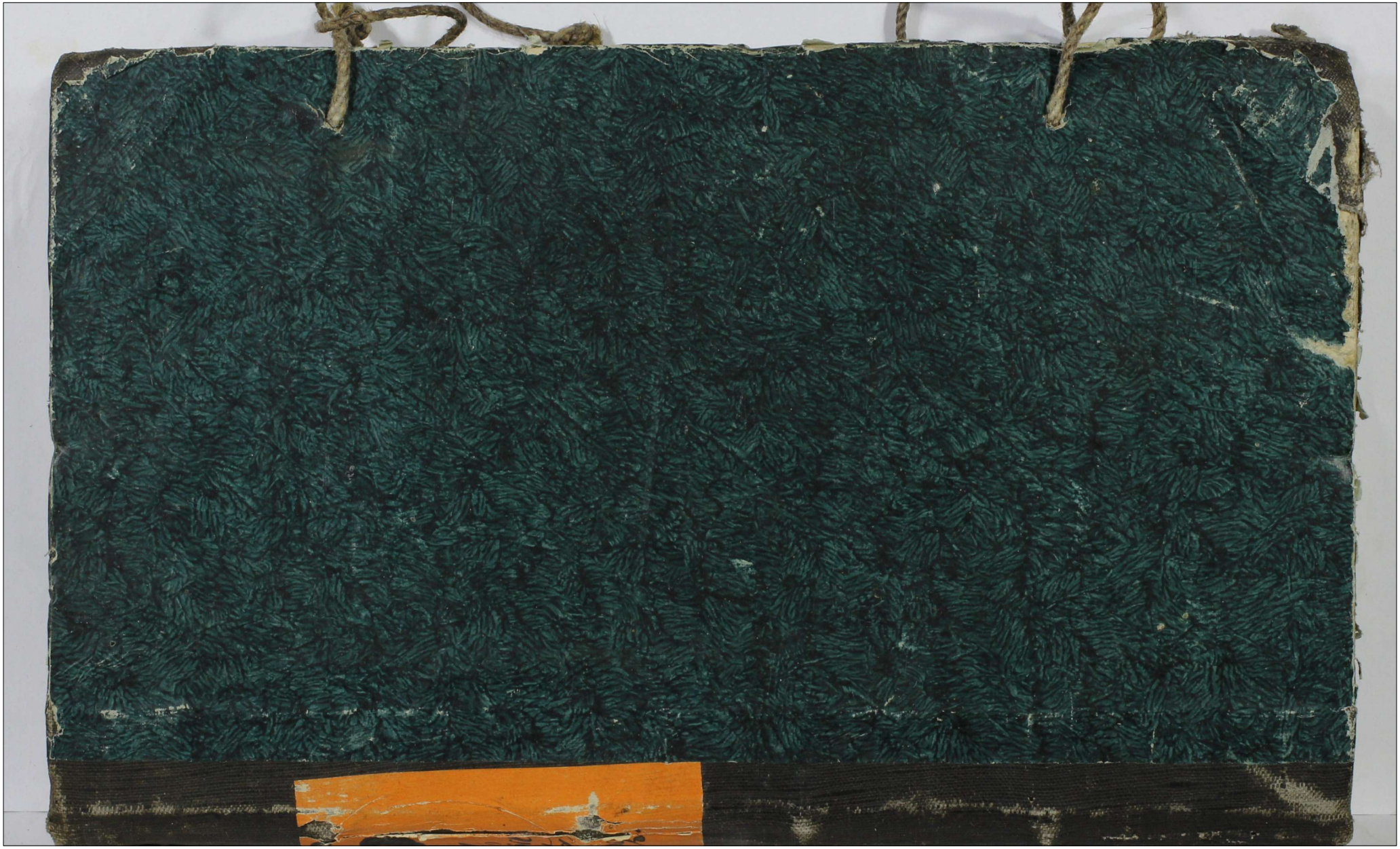



1a

L 46.

Terris Plocensis

Vocandæ

1790 1792

d 1 października 1864 r.

Actum in Raciąż in Terminis Commu-
nibus Terrestribus Plocensibus Districtuum
Raciąziensis Simul et Plonsciensis una cum
Continuatione Anteriorum Causarum Vigi-
de Legis in Diem hodiernam Jnudentibus
Feria Secunda in Vigilia Festi Purificatio-
nis Gloriosissimae Virginis Mariae Salicet
Die Prima mensis Februarij Anno Do-
mini Millesimo Septingentesimo Nona-
gesimo

Coram Mus Joanne in Krasniewa Gumowski Judice An-
tonio in Wozniki Woznicki Subjudice Francisco a Ciot-
kowo Ciotkowski Notario Tribus Plocensibus

In Praesentia Illustrium Mcorum Ludovici Mariani bini
nominis Zielinski Castellani Rypinensis Trnae Dobrinensis
Ordinis Sancti Stanislai Equitis Antonij Sae Rae Mstis Succa-
merarij et Pltu Plocensi ad Comitia Generalia Varsaviae Ce-
lebrantia Nuntij Joannis Generalis Exercituum Rmi Zielin-
skich Thomae Nowowieski Vissogrodiensis Pauli Mrokowski
Varsaviensis Venatorum Antonij Succamerarij Sae Rae Mstis
et Francisci Dapiferi Sieprensis Wesslow Petri Rudowski
Hiacinthi Przedpetski Camerariorum Pauli Zoltowski Vice
Notarij Chrisostomi Zielinski Vices Regentis Antonij Ciotko-
wski Notarii Joannis Kocięcki Susceptantis Terrestrium
Stephani Zielinski Subdapiferi Caroli et Joannis Sokol-
nicki Tribunidarum Melchioris Mieczynski Dominici Ko-
walewski Burgrabiorum Leonardi Chmielewski Instigatorum
Crenae Plocensis Joannis Smolinski Petri Oyszenski Onuphri
Barcikowski Mathiae Swierczewski Josephi Zoltowski Fran-
cisci Draminski Joannis Korzybski Thomae Gutkowski
Antonij Goszczycki Laurentij Drozdowski Jacobi Olszewski

Stanislai

AGAD WARSZAWA

Stanislaj et Pauli Wolskich Benedicti Dobrski Fran
cisci Ubysz Joannis Strzeszewski Josephi Kotowski Con
stantini Brudzienski Mathiae Cyminski Simonis Czty
czenski Stephani Brudzienski ac aliorum plurimorum
Nobilium ad Actum praesentem Congregatorum nec non Mtis
Rmi Gtis Providi Pauli Borzewicz de Borzewo Cmethonum
Authentici et Jurati Actum praesentem Acclamantis
et Eidem adstantis

Judicium praesens Terrestre Plocense ad Illationem ex par
te Incolarum Pltus Plocensis pro Judicijs Modernis praesentis
Cadentiae Congregatorum ex re prope Incidentium Comi
tiolorum Pltus ejusdem Supersessionem Judicij a Disjudicatio
ne Causarum praesenti in Cadentia affectantium ab Eadem
Disjudicatione hacce in Cadentia Districtuum Raciązi
ensis Simul et Plonsiensis Supersedit Declaratione praesen

Actum in Dzikow in Terminis communibus Terrestribus Plocensibus Districtuum Dzikowensis Simul Plocensis una cum continuatione antenorum Causarum hic ad Legis in Diem hodiernam Judicantibus Feria Secunda post Dominicam Logationem proxima Salvet die Decima Mensis Maij anno Domini 1790

Coram Nos Joanne in Krasnewa Gurnowski Judice Antonio in Wo Zni ki Woznicki Subjudice Francisco a Ciotkowo Ciotkowski Ko tario Terrestribus Palatinatus Plocens In Presentia JJ Nonnullorum Stephani Karnkowski Castellani Conariens Cujavie Antonij Wessel Succamerarij Sacre Regie Matis Ignatij Jezienski Ignatij Exercitus Dni Joannis Sobolnicki Tribuni Plocens Josephi Zakrzewski Compa nionum Custodis Bellice Compionum Plus Plocens Francisci Wessel Subdapiferi Siemiens Francisci Dobrski Sinicznik Lodzanens Fran cisci Ulryck Subjudicis Plocens Ejusdem Nonnullorum Laborantium Siemiens Piechanowicz Pauli Regenter Compionum Custodis Bellice et Stanislaj Wozbicki Hiacinthi Przedpelski Francisci Kokoszczynski Camerarij Dnium Plocens Melchiorri Mieczynski Caroli Dzierzbicki Va lentini Przesmycki ejusdem Nonnullorum Zakrzewski Dominici Kowalczewski Bur grabiorum Circa Plocens Casimiri Mioduszewski Camerarij Pris Plocens Stanislaj et Antonij Ladowskich Mathie Skrzeczewski Laurentij Zochowski Clementis Walinski Michaelis Mrozewski Mathie Kurowski Antonij Kozlecki Pauli Chmielewski Fabiani Ozieski Petri Laguna Benedicti Dobrski Gaspari Brudnicki Andree Kwasniewski Stephani Komo wski Josephi Chądzynski Stanislaj et Mathie Dobrzeniecki Casimi ri Komorowski Hiacinthi Goszczynski Stanislaj Białoskurski Joannis Koszyski Adami et Josephi Truszewski Francisci Kowalski Piotr Thalomej Chądzynski Valentini Mioduszewski ejusdem Nominis obremski Francisci Pomianowski Joannis Skrzynski Andree Siemiątkowski Hiacinthi Mioduszewski Camerarij Pris Plocens Casimiri Zgorzelski Josephi Winnicki Joannis Mieniecki Laurentij et Alberti Dybowski Mathie Pestynski Stanislaj Kowalewski Alberti Białoskurski Joannis Truszewski ceu aliorum Nobilium ad actum presentem Congregationem tum Actis Dni Stis Leviticis Stuli Brzesciensis de Brzezie emer thorum Authentice et Jurati actum presentem Auscultan tes et Ejdem adstantes,

Continuatio Actus in Bilsko de Fra 4ta post Dominicam Rogationum proxima scilicet Die Duodecima Mensis Maij Anno Domini 1790 Celebratis.

4

1 M Erasmus Gerski actor cum SS Simonem Parentem Thomam Joannem Franciscum filios Dzierzanowskie Cal vne Evictionis ab Impedimento SS Chudzynskich Comportationis Documentorum ad Bona Otolino sese regulas ac alias Circumstantias

Combinata in anteriori Registro sub Nro 19.

2 Stephanus Kornkowski Castellanus Conv Bristae Cujaviae Commissarius Bellico Civilis actor et alij cum M Stanislaum Ubysz Subjudicium Terrae Plocensis Cal et alias vne Satisfactionis Decreti Dimissionis Bis Condonatio Cal vel bonificationis praetensionis ac alias Circumstantias Inter Capitaneos.

Super Mio Stanislao Ubysz Subjudicia Terrae Plocensis Citato disparente Condemnatio

3. Illustrissimus Ad Rndissimus Victor Wyszkowski Scholasticus Cath Plocensis actor et alij cum Casimirum Malechowski Camerarium Terrae Plocensis Cal et alias vne Extraditionis Equorum bonificationis Carentiae Sabbati ac alias Circumstantias Inter Capitaneos.

Decretum Jniquncta Comprobationis Equorum cum requisitis in Sequenti subsequenda

5

4 G Carolus Jarocki BCP act et alij
X Cz G Ambrosius Kostkowski Cit me
Extraditionis Ludovicae Marianne de
cernendae praevalitatis poenae ac aliae Circumstantiae

Remissa ad Judicium Officij Castrensis Plocensis ex quo in Ibidem
praeventa capta et ad resolutionem subsequendam conservata

5 G Hiacinthus Przedpełski Camerarius
Terrae Plocensis act Cz G Valentinus Hne
X szewski Burgrabius Castr Plocensis Citat nomine
Cassationis Intromissionis decernendae
poenae ac aliae Circumstantiae

Decretum Cassationis Intromissionis et injunctae Condescensionis ad Bona Lysakowo

6 M Franciscus Kokoszczynski Camerarius
X Terrae Plocensis act et alij Cz G Mathiam Ma
zowiecki BC Plocensis et Theodorum de Kuczborskie
Conjugis Ex Successores Ad Theodori Jaroszewski
Camerarii Granicialis Plocensis Cit et alios nomine
reservationis Inquisitionis ac aliae Circumstan
tiae Terrae Constantiae

Decretum injunctae adductionis Testium per Mcos Mazowieckie tandem post adductos binos Testes siquidem reliqui bini ad determinationem Judiciorum non adducti proinde eorundem adductio in sequenti Cadentia ex alternata in Plocko celebranda determinatur etc.

Feria 6ta post Dominicam Rogationum proxima Scilicet Die 14ta mensis Maij Anno Domini 1790mo celebratis. 6

7. Idem M. Kokoszczynski actor cum G. Onuphrium Słomkowski B.C. Plocensis Lit. me Extraditionis oris mi et pisi per actorem ac aliam Circumstantiam

Decretum injunctae Extraditionis Adorum cum Poenalitate

8. M. Fortunatus Cieszewski vexillifer et Chalicus actor et alius cum G. Onuphrium Słomkowski B.C. Plocensis Lit. et alias me Extraditionis hordei et avenae ac alia Circumstantiam

Decretum extraditionis Adorum cum Poenalitate.

9. Idem actor cum M. Cajetanum Kozłowski Succamerarium Ad Rd. Mattis et G. Mnieczniłowski Lit. et alias me Extendam per eos Sup. G. Mnieczniłowski extendam me accelerationem fatis Solidi

Rejecta ad sequentem affectanem Partibus Tl

10 S. Laurentius Zochowski actor cum Infideli Szmaja Lewkowicz Judaeum Drobinensem Citatione solutionis summarum Conquisitionis pro ac aliarum Circumstantiarum.

Super Infideli Szmaja Lewkowicz Judaeo Drobinensi Citato disparente Condemnatio

11 S. Albertus Bialoskorski actor et alii cum S. Paulus Komorowski Citatione et alias rationes Inquisitionis decernendae penalitatis ac aliarum Circumstantiarum Trinae Comprehensarum

Decretum Poenalitatis Lectis Inquisitionibus

12 S. Casimirus Milodrowski actor et alii cum MM. Theodorum de Strupczewskie primi et M. Valentini Krzyzanowski 2di ad Pursuvo ti M. Josephi Rosnowski Conjugis Consignatum Patruum atque Cunigundae ~~Krzyza~~ Filiastrarum Krzyzanowskie Citatione et alias rationes Satisfactionis punctis Intuitu resignationis Sortis Bonorum Brudzien ac aliis Transactionibus robore pen ~~Citatione Summarum demonstrans~~ ac aliarum Circumstantiarum Trinae Comprehensarum

Decretum Cassationis punctorum Contractus et injustae solutionis Summarum cum Poenalitate.

Sabbatho post Dominicam Rogationum proximo Scilicet Die 15ta Mensis Maij Anno Domini 1790mo. 8

13 M. Franciscus Roznowski Tribunus Brzesk. Cujaviae actor et alij Cum MM. Ludovicum et Franciscum de Rosciszewskie Conjuges Umiejskie Cum et aliis me Solutionis Summae vivis Exemptionis Bonorum Umiejnino Nogetky praerehabitionis Bonorum Verificationis praetensionum ac aliorum circumstantiarum Inscriptionis.

Resoluto Loco Standi Decretum injunctae Condescensionis ad Bona Umiejnino Nogetki

14 SS. Theodora de Strupczewskie M. Josephi Roznowski Consors Mater et Cunegundis Krzyzanowska Virgo Sumpta filia actor et alij Cum S. Casimirum Mitodrowski ac Eundem M. Roznowski Mandatum Cum me Cessationis punctorum Contractus ac aliorum circumstantiarum.

Combinata sub numero 12do.

15 MM. Joannes Zorawski et Franciscus Dobrski actor et alij Cum MM. Dominicum Piwnicki Joannem Swierczynski Simonem Parentum et Franciscum Comerarium Pauli filium Kolaszczynskie Cum et aliis me Satisfactionis Decretis ac aliorum circumstantiarum

Decretum praestitae Satisfactionis per Actoream Partem Dilationi Communicationis Documentorum super quorum realem Communicationem praestitit juramentum M. Franciscus Dobrski Sincernida Rosanensis Actor suo et aliorum Actorum nomine Parsvero Citta ut Offert Communicet in sequenti

16 G Albertus Smardzewski act. et alij Cy G Stanislaus Kostkowski Cedrt. alias me decernendae poenalitatis
Decretum Poenalitatis pro Contraventione Complanationi et injunctae manutentionis Ejusdem

17 G Casimirus Swiczynski Susceptor actorum Terrae Plocensis act. Cy Perillustrissimum Constantinum Zboinski Cancellarium Cath. Plocensis Citat. et alias me Solutionis Summae Compensationis decernendae poenalitatis
Super Perillustri Rdmo Constantinus Zboinski Cancellario Cathedrali Plocensi Citto disparente Condemnatio.

18 M Antonius Estka Pocillatoris Belsensis act. Cy 55 Adamum Jezewski Julianum Bukowski Cit. et alias me re peductionis Jurium obliquidationis seu m. ac alias circumstantiis
Decretum injunctae Condescensionis ad Bona Dąmbrsk

19 SS Josephus et Fabianus Malinscy
ad et alij Cl M Gregorium Woźnicki
Vice Notarium Cap. Plocz ac Successores
et M Josephi Kleniecki Venatoris
Plocz Cl et alios me Solutionis Summae
Cl prisione
Combinata in Antenori Regestro

20 M Simon Rosciszewski Pen
cerna Culmen ad et alij Cl S Valen
tinum Strzeszewski BCP Cl et alios
me bonificationis praetensionem
Decretum injunctae Condescensionis ad Bona
Jonczewo Abramki

21 M Nicolaus Sumiński Zuppari
us Terrae Dobrinen ad et alij Cl S Josephum
Załęski et H Thomam Kowalski Cl et
alios ad reserandas Inquisitiones
Decretum Lectis Inquisitionibus injunctae extraditio-
nis Vaccae solutionis pro Bove et Equo ac extensae Poena
litatis.

11

22 SS Antonius Kozłowski et Hedwigis Pinitowska Conjuges actores Cum SS Valentinum Strzeszewski BCP Cel. mē obliquidationis Summarum remonstrationum praetensionum ac aliarum circumstantiarum Trnō Comprehensarum

Combinata sub Nro 5to

Actum in Płocko in Terminis Communibus Terrestribus Płocensis Districtuum Płocensis simul et Bilscensis Una cum Continuatione Anterior Causar Vigore Legis in Diem hodiernam Incidentibus Feria 2da post Festum Sancti Michaelis Archangeli proxima Scilicet Die 4ta mensis 8bris Anno Domini - 1790mo.

23 SS Joannes Parens et Julianna filia Przedpełscy actores Cum SS Franciscum Rogiewski et Hedwigim Gutkowska Conjuges Cit et alios mē Solutionis Summae Cum praecisione ac aliarum circumstantiarum

NS

Feria 3tia post Festum Sancti Michaelis Archangeli proxima Scilicet Die 5ta mensis 8bris Anno Domini 1790mo celebratis

24 M. Marianna de Kowieńskie et M. Josephi Zakrzewski Pocillatoris Supremi Relicta Consors Vidua actor et alij Cum SS Mathaeum Lisowski BCPlus et Annam de Kisielkie Conjuges Cit et alios mē Solutionis Summae Cum praecisione

Decretum injunctae Evasionis prosequendae

25 S Mathias Kurowski actor et alij Conj SS Obrębskie Malanowskie Cit et alios me volentiam attentatam

Dilatio Inquisitionis

26 SS ~~Mathias~~ Valentinus Parens et Mathias filius Zołtowscy actor et alij Cons SS Mathiam Parentem Paulum filium Kurowskie Cit et alios me volentiam attentatam ac aliam Circumstantiam. Dilatio Inquisitionis

27 SS Martinus Pęczynski et Victoria de Zakrzewskie Conjuges actor et alij Cons S Mathaeum Zgorzelski Cit et alios me Dimissionis Sortium nullis Zakrzewko atq Kolczynko ac aliam Circumstantiam Trno Conspectus

Decretum injunctae Condescensionis ad Bona Zakrzewko et alia Eo pertinentia

13

28 G Petrus Leszczynski actor et alij
Cum GG Sucharzynskie Conjugis Cit et alios
me Indebitae vexae decernendae Incompetentis
actionis ac aliorum Circumstantiarum
Combinata in anterior Regestro sub nro 35to.

29 G Martianus Karwowski actor et alij
Cum G Ambrosium Rostkowski Cit et alios
me attentatorum nolentium
Dilatio Inquisitionis

30 G Ludovicus Kosicki actor Cum GG Ada
mum Sutkowski et Thomam Szczepkowski
et Domicellam Rostkowska Conjugis Cit et alios
me dimissionis Satis Cum Dando Calculo ac aliorum
Circumstantiarum Inter Comprehensorum
Satisfactio Decreto injunctae Communicationis

AGAD WARSZAWA
AGAD WARSZAWA

31 SS Stephanus et Bartholomaeus Pę
szynscy actt et alij Cq SS Joannem Parentem
Nicolaum Constantinum et Franciscum filios Cath
kowskie Cttt et alios me Satisfactionis Decret
Communicationis

Satisfactio Decreto injunctae Communicationis Docu
mentor per Partem Actoream cum praestito Juramento per
Gsum Bartholomaeum Pęsinski Actorem suo et alior
Actorum nomine subsecuta Pars vero Citta ut Offert Com
municet in sequenti

32 SS Thomas Chybowski et Josepha Bojano
wska Conjuges actt Cq S Franciscum Jaroszewski
Cttt et alios me Solutionis Summae Cumpsitione ac
aliar Circumstantiar

Dilatio Communicationis Documentor

33 SS Bogumila et Joannis Gozdzikowski Relicta
Conjuges Zdna Eva S Andreae Obrębski Catharinae
S Josephi Winnicki Contes Bojanskie actt et alij
Cq S Mathiam Cybulski Cttt me Solutionis
Summae Cumpsitione

Dilatio Communicationis Documentor

15

Feria 4ta post Festum Sancti Francisci Confessoris proxima Scilicet Die 6ta mensis 8bris Anno Dni 1790 celebratis

34 G. Joannes Malomoski actor et alii Cong. mm Jacobum Sucharski Dapifer Przemyski et Franciscam de Tarnowskie Conjugis D. Franciscum Albertum Casimirum et Ludovicum Przeciszewskie Cedentes et alios me solutionis Summae Cum praevisione decernendae poenalitatis

Decretum Solutionis

35 GG Jacobus Kisielewski et Franciscus de Kisielewskie G. Josephi Kruszewski Consors actor Cong. G. Adamum Białoskorski Citat. me Summae Successionalis Cum praevisione poenae

Ampudata Dilatione Majoris super Eso Adamo Białoskorski Citato aquo insufficiens Compatio obtenta Condemnatio

36 G. Valentinus Strzeszewski Bel. Plac. actor Cong. GG Hiacinthum Przedpełski Camerarium Terrae Plac. Antonium Kozłowski et Hedwigim de Piotrowskie Conjugis Cedentes me approbationis Intromissionis ac Contractus respectu Triennalis Tenutae Sortis B. L. Lysakowo Confiscationis praetensae

Combinata sub nro 5to.

37 Idem G. Strzeszewski Ord. P. actor. Cum Mrs Simonem Kowalczewski Vincentium Culmen et Joannam de Kosnickie Conjugis Lit. me decernens poenalitatis Intuitu Indicta verba ac alias Circumstantias
Combinata sub Nro 20.

38 GG Andreas Swięcicki et Marianna de Krakowicze Conjugis actor. et alii Conjugis GG Josephum Stepkowski et Catharinam de Kołczyn Stoc Conjugis Lit. et alias me Exportationis Documentorum ademptionis fundorum Excisionis Confiscationis Pretensionum ac alias Circumstantias
Decretum injunctae Communicationis Documentorum prosequens

39 Successores G. M. Josephi Klemiuski Venatoris Plocz. actor. et alii Cum G. Albertum Ciołkowski Lit. me Evictionis ab Impedimento Judicio G. Malinskich
NB

17

40 S. Hiacinthus Przedpełsky Camerarius Terni Ptaq. actor cum S. Mathiam Kurowsky citat. mi Extraditionis Subdelitae cum vacca ac aliis circumstantiis

NB

41 Idem actor cum S. Joannem Valentinum Lini nunc Strzeszewsky Bl. Ptaq. citat. mi Verificationis Pensionum ac aliis circumstantiis

Decretum injunctae Condescensionis ad Bona Lysakowo.

42 S. Carolus Rapacky actor cum Infidelem Smol. Abrahamowicz citat. ibidem mi Solutionis Summae cum pensione

NB

43 G. Ambrosius Rostkowski actor et alij Cy G. Martianus Karwowski Cit. et alios me violentae attentatae

Combinata sub Nro 29no

44 G. Paulus Sulerzyski actor et alij ms Cy G. Franciscum Sulerzyski Cit. et alios me decernendi poenalitatis ipsius Compilationis Plenipotentiae ac aliae Circumstantiae

ns

45 G. Adamus Sułkowski actor et alij Cy G. Ludovicum Kęsicki Cit. et alios me pede Citae vexae decernendi incompetentis actionis

Combinata sub Nro 30mo

46 Idem autor et alij cum SS. Rudo
wskie Lib. et alios mē Comportatio
nis documentorum attentationis Causae
cum Iugiciis vertq ac aliorum Circumstantiorum
ps

47 S. Paulus Komorowsky actor et
alij cum S. Alberto Białoskorsky
Lib. et alios mē violentiorum ad resurgendum
Iugiciationis
Combinata sub nro 11mo

48 S. Josephus Stepkowsky actor et
alij cum S. Andrea Swięcicky Lib.
et alios mē ademptionis fundorum Comporta
tionis documentorum beneficiationis praeter
sionum ac aliorum Circumstantiorum
Combinata sub nro 3 8vo

49 G. Mathaeus Zgorzelski actor Cum GG. Martinum Pszczynski et Mariannam seu alterius nominis Zakrzewska Conjuges Cum et alios mem Satisfactionis Dicto Injunctae Cadrum demandamus Executionem anterior Trnor et Decretum aliud Circumstantiam Trno Comprehensam

Combinata sub Nro 27mo

50 GG. Petrus et Joannes Cieszewscy actor et alii Cum GG. Mariannam G. Felicis Kolankowski Catharinam G. Michaelis Kowalewski Agnetham G. Thomae Szatkowski Conjuges Kołoczewskie Cum et alios mem Indebitae vexae in acquietato negotio decernendae poenalitatis

Decretum solutionis cum Poenalitate

51 JMM Petrus Camerarius Terrestris Plocensis ~~Stanislaus~~ Comissionis Bellico Civilis Comissarius Stanislaus Succamerarius Sacrae Rae Mattis Simon Antonius et Franciscus Rudowscy actor et alii Cum GG. Stanislaum Simonem Rudowskie et Succesorem et G. Joannem Rudowski Cum et alios In Causa Comissionis Satis Bo Bychy Dando Calculo in aliud Circumstantiam

NS

21

Sz M Jacobus Lichorski Dapifer Przem-
skiej actor et alij Cz. G. Przeciszewskie
et Francisci filios Cit. et alios, me
satisfactionis Intuitum Submis-
sionibus Intuitu resignationis medi-
tatis Bpo Przeciszewo [illegible] Cor-
[illegible] [illegible]

Joannes Gumowski Judex Terris Pltus Plocen.
super Gsis Vladislao Joanne Onufro et Be-
nedicto tum Felicita et Zeda Virginibus
Przeciszewskie Citatis disparentibus
Condemnatio.

Regestrum Pœnalium sub Actu Sabbathi post Dominicam Rogationum proxima scilicet Die 15a Mensis Maij Anno Domini 1790.

Gnosus Antonius Swiątecki Instigator Judicij præsens Actor Cons. M. Josephum Rolitnicki Citt. ratione Solutionis Pœnæ Licitæ Trium Marcar. Polon. pro parte Judicij sui adjudicatt.

non Sunt,

Jæ Actor Cons. Celsissimos Principes Czertwertynskie Citatos Ratione Solutionis Pœnæ Semiquadruplicis Quatuordecem Marcar. Polon. pro parte Judicij sui adjudicatt.

Jæ Actor Contra Gnosum Eraphrium Stomkowski Citt. ratione Solutionis Pœnæ Duplicis Quatuordecem Marcarum Polon. pro parte Judicij sui Decris binis adjudicatt.

Omnes Publicavit Mlis Judicialis.

Jæ Actor Cons. Gnum Albertum Białoskurski Cittum ratione Solutionis Pœnæ Duplicis Quatuordecem Marcar. Polon. pro parte Judicij sui adjudicatt.

non Sunt.

Jæ Actor Cons. Gnum Josephum Zatęski et Honestum Josephum Kowalski Citt. rne non Solutionis Pœnæ Triplicis 14. Mar. Polon. Decro adjudicatt.

~~Omnes Publicavit~~ Non Sunt.

Actum in Ciepre in Terminis Communibus Terrestribus Plocensibus una cum Continuatione antecessorum Causarum Vigore Legis in Diem hodiernam incidentibus Feria Tertia post Dominicam Exaudi proxima Sublicet Die Decima Octava mensis Maij Anno Domini 1790.

Coram Me Joanne in Krasnieva Sumowski Judice Terrestri Palatinatus Plocensis in Presentia Illorum Magnificorum Josephi Rokicinski Sinceræ Plocensis Ordinis Sancti Stanislai Equitis Stephani Karnkowski Castellani de Conarzewo Capitaneique Ignatij Trzewski Generalis de Exercitum Regni Antonij Wessel Succamerarij Regiæ Majestatis Commissionis Civiliter Bellicæ Status Plocensis Commissariorum Bartholomæj Zboinski Subdapiferi Racziensis Michaelis Czarnomski Sinceræ Pincernæ Dantiscani Rokicinski Tribunicij Prezydentis Francisci Lokoszczynski Camerarij Terræ Plocensis Casimiri Zorawski Dapiferi de Omiechowo Kozlowski Notarii de Terrestribus Plocensibus Joannis Michaelis Antonij Andreæ Albertini Capitanei de Rokitnica Wolinskich Joannis Korzybski Jacobi Rokosowski Joannis Jezewski Ignatij Rosciszewski Locumtenentis de Ripienz Francisci Lubowiecki Judicis de Castrum Lichan Laurentij Dzwonkowski Ignatij Jastkowski aliorumque plurimorum Nobilium ad Actum Generalem Congregationem rite non minus Regni Mandatis Provisi Pauli Boniewicz de Boniewo Cracchoviensis Authentice et Juratæ Actum Presentes acclamantis et Eidem Adstantis. Tandem post acclamationem hujusmodi Inscriptionem tenoratæ Actus Judiciam Judicatus Terrestris Status Plocensis obsepem adventus Mansionis Subjudicis et Notarij Collegij sui Jurisdictionem Judicialem modo quo supra fundatam in Diem Crastinam Ministerialiter adstanti reclamare juxta prout reclamata existit.

Die vero Crastina adveniente et Coram Me Francisco Cichowski Notario Terræ Plocensis Dominam Mus Antonius Woznicki Subjudex Terræ Plocensis obsegram Sui Valetudinem pro Judicijs Districtus presentis non advenit Unde Suprascripti Mus Judex et Notarius Illustribus Mus Dignitarijs et officialibus ac Inclito Nobilitati pro Judicijs presentibus Congregatis Electionem subdelegatis in locum predicti Mi Subjudicis Intimarunt ad quam Electionem audiendo Scripti Illustris Mus Joannes Skarzynski Camerarius Terræ Plocensis et Comissarius Civiliter Bellicus ac Illustris Mus Josephus Zakrzewski Illustris Commissarius Civiliter Bellicus Status Plocensis ad Functionem Subdelegationis Actum minime Suscipiendam esse Contestarunt Unde

finde

Proinde Mu Judex et Notarius ad Suscipienda Vota per Suffragia
ab Illustribus Mis Dignitarijs totaq Inclita Nobilitate pro Judicij
praesentibus Congregatis sese Contulerunt quibus votis et Suffragijs
Subscriptis finitis Dooniam pluralitas Votorum ex Eisdem Suf-
gijs pro re Illustris Mu Skwarski in Votis et Subscriptionibus
Ducentis Septemdecem jam vero minor Numerus Votorum in
Subscriptionibus Centum Quinquaginta Tribus pro re Illustris
Mu Zakrzewski Evidenter apparuit Proinde mente Legis
Idem Illustris Mcus Sigismundus Skwarski pluralitate
Votorum pro Subdelegato in Locum Mu Subjudicis Loci prae-
sentis Electus Juramentum Rotha Subjudicis Statuto Pro
Descripta Super Idem Munus Suum Subdelegatiale Co-
ram Mu Judice Loci praesentis ad praesens Primi in Ordine
Dignitarij in Praesentia Cunctorum pro Judicijs Congregatorum
et Suffragia Subscribentium praestitit observata Jura-
mentorum Solennitate postque peracta Coram Supra-
scriptis Mis Judice Subdelegato in Locum Mu Subjudicis
et Notario Tribus Pltus Plocen ac in Praesentia Supra-
scriptorum et aliorum Suffragijs Expressorum nec non
Mtis Supra expressi Judicio Suo adstantis Judicia Coepta

Actum in Sieprc in Terminis Communibus Terrestribus Plocensibus una Cum Continuatione Antenorum Causarum Feria Quarta post Dominicam Exaudi proxima Scilicet Die Decima Nona Mensis Maij anno Domini Millesimo Septingentesimo Nonagesimo Celebratis

Coram Mus Joanne in Krasniewa Gumowski Judice Sigismundo in Wołowa Skwarski in Locum Mu Antonij in Woźniki Woznicki Subjudicis Loci Presentis Subdelegato Franciscisco a Ciołkowo Ciołkowski Notario Tribus Actus Plocens

1 Gg Franciscus Umiensky Stanislaus Lu-
kowsky act et alij Cum M Barbara de Borowskie
M Gaspari Zylenicky Tribuni Sceptrae Cit
et alios Causa peractae damno Cereum Lu-
tuffactionis Decreto

Combinata in Anteriori Registro sub Nro 2dmo.

Feria Sexta post Dominicam Exaudi proxima Scilicet
Die Vigesima Prima mensis Maij Anno Domini 1790mo
celebratis.

2 JM Maximilianus Bruno ~~[illegible]~~ Comiss Surulko-
wski Castelanus Plocen ordinum Polonor Eques act
et alij Cum JM Michaelem Podoski Castelanum Dobri-
X ney ordinum Poln Equiten Cit et alios mte dislimi-
tationis Br Gnsky a Bonis Michalsky ac aliorum
Circumstantiarum

Decretum Remissionis Causae Granitialis ad Illustrem
Mcum Succamerarium Terrae Dobrinensis sive Ejus Officium
Campestre cum injuncta Condescensione Judicij Terrestris
Dobrinensis aut Gnor Camerariorum Terrestrium Dobrinensis
sive unius ex Mcis Judicibus aut Gnis Camerarijs impetrandor

3 Idem JM actor et alij Cum Gg Ostrowsky Zitusky
X Kawaczynsky et Milewsky Cit et alios mte disli-
mitationis Bonor Gnsky a Bonis Zasadsky
ac aliorum Circumstantiarum

Simile Decretum prout praecedenter prolatum.

27

4 Idem IM actor et alijs M Michaelem Mu-
X rzynowski Cit et alios me Dislimitationis Bra
Rokitnica a Bonis Swiedzielna ac alias
Circum stantiar
Simile Decretum Remissionis cum injuncta Condescen-
sione prout supra

5 Illustrissimus Capitaneus Comes Sierakowski et An-
na de Sierakowskie Conjuges actor et alijs Cum M
Ignatium Murzynowski Cit et alios me Solu-
tionis Summae Cum pensione
Post Decreta Legitimi Termini et Fori Competentis
Agnidi super mco Murzynowski Citato a Compa-
ritione recedente Condemnatio.

6 Idem actor et alijs Cum Eundem Citatum et alios
me Solutionis Summae Cum pensione
Decretum injunctae Adcitationis ad mdm Rdi
Lutowicz Commendarij Ecclesiae Koziebrodiensis
pro Sequens

7 G. Bartholomaeus Nadrowski actor et alii cum MM. Ro-
bitnickie Conjugis Tribunos Sieprcensis Cit. et alios in Causa
Solutionis Summae Compositione
Super Mcis Stanislao Rokitnicki Tribuno Siepr-
censi et Catharina de Kosinskie Conjugibus Citatis dis-
parentibus Condemnatio cum Comparente
Mco Osiecki Suspensa

8 G. Petrus Rudowski Camerarius Terrae Plocensis actor cum
X G. Felicianus Brudzierski Cit. et alios in Solutionis
Summae Compositione
Super Hsis Valentino Goscicki et Ignatio Przeci-
szewski Citatis disparentibus Condemnatio cum Com-
parentibus Suspensa

9 Gg. Hedvigis ad G. Thomae Uniewski Relicta Con-
sors Vidua et Magdalena Virgo Innupta Nałę-
czowny actor et alii cum MM. Rochum Nałęcz
Tribunum et Comissarium Terrae Dobrinensis Cit. in
Solutionis Summam ac aliam Circumstantiam
Super MM. Rocho Nałęcz Tribuno et Commissario
Civiliter Bellico Terrae Dobrinensis Citato dispa-
rente Condemnatio

10 MM Zielensey actor et alij Cap. M. Adamum Champly Vice Palatinum Plac. Cit. et alios in Causa Solutionis Summae cum provisione proveniens ac aliarum Circumstantiarum

Super Mcis Joanne Czaki Josepho et Joanne Niekrasie Marianna de Niekrasie G. Jacobi Dzieżyński Conte et utriusque Conjugibus Francisco Rosciszewski Catharina de Rosciszewski M. Ignatij Trzcinski Conte et marito Roberto Kampenhausen Cittis disparentibus Condemnatio cum comparentibus suspensa

Decretum Solutionis summae cum provisione cassationis Quietationis ac Processus

11 GG Agatha de Machcienskie et G. Antonij Niekras Consors relicta Vidua Mater Josephus Stanislaus et Lucas filij Niekrasie actor et alij Cap. MM ac GG Joannem Czaki in Exercitu Rnum Capitaneum Josephum et Joannem Niekrasie Adamum Kuthowski Vexilliferum Michalowicz Cit. et alios in Causa Cassationis Transactionum Sortium Swieżawy et Rogowa Cum attinentiis ac aliarum Circumstantiarum

Super Mcis ~~Josepho Niekras Citato disparente Condemnatio~~ Joanne Czaki Josepho et Joanne Niekrasie, Marianna de Niekrasie Gi Jacobi Dzieżyński Consorte et Eodem marito Francisco Rosciszewski Capitaneida Bobrownicensi Catharina de Rosciszewskie Mci Ignatij Trzcinski Consorte et Eodem marito ac Roberto Kampenhausen Cittis disparentibus Condemnatio cum Comparentibus Suspensa

12 Idem actor et alij Conc. Gsum Josephum Niekras Citat. et alios in Solutionis Summae cum provisione

Super Mcis Josepho Niekras Citato disparente Condemnatio

13 S. Nicolaus Cotkowski actor cum SS. Jacobo Perentin et Joanne filio Zdzieborskie Cit. me attentatum volentes

NB

14 SS. Hedvigis S. Martini Malanowski et Victoria S. Andreae Swiecickie Contes Nadratowskie actor et alij cum JJ.MM. Ludovicum Bartholomaeum binnum Subdapiferum Raczyniz et Thomam filium Zboinskie Cit. et alios me Solutionis Summae cum pensionibus pro

vez Super JMco Thoma Zboinski a quo Plenipotentia non producitur et Mco Bartholomaeo Zboinski disparente Citatis Condemnatio

15 S. Valentinus Zoltowski actor et alij cum SS. Petrum et Laurentium Brudzienskie Cit. et alios In causa Cassationis Maationis Cooperationis Contractus recognitionis Contractus recognitionis Transactionum Levationis Summae ac aliam Circumstantiam Dilatio Communicationis Documentorum

31

16 Ff Helena de ~~Cyma~~ Sigmianowskie Ta-
mati Jacobi Cepieus Civiliter mortui actor et alij
Cq Tamatum Jacobum Cepa Civem Biezunensem
Cdt et alios In Causa Liquidationis Summarum
Collocationis Cardae ac aliarum Circumstantiarum
Decretum injunctae injunctae Condescensionis ad
Oppidum Biezun Domumque olim Tamali Cepieusz.

17 G Mathaeus Lisowski BCP actor et alij Cq
M ac GG Adamum Łęczynski Camerarium Grani-
cialem Plocensem Bernardum et Josephum Kęsickie
~~Cuiusque~~ Cdt et alios In Causa Solutionis Summarum
Cuiusque Satisfactionis Decreti ac aliarum Circumstantiarum
In satisfactionem anteriori Dicto Dilationis Communicationis
Documentorum praestitit Juramentum G Mathaeus
Lisowski Actor suo et Cntis suae nne Pars vero Citta ut Offert
Communicet in sequenti
Sabbatho post Dominicam Exaudi proximo Scilicet
Die 22da mensis Maij Anno Domini 1790mo cele-
bratis

18 G Antonius Mysteński actor et alij Cq G An-
tonium Kęsicki Cdt et alios Cassationis
quietationis Solutionis Summae Cum pricione
In satisfactionem Dilationi Communicationis Documentorum
Communicavit Pars Actorea Parti Citatae Documenta et super
realem Communicationem praestitit Juramentum Gsus Anto-
nius Mysteński Actor Pars vero Citta ut Offert Communicet
in sequenti

19 G Salomea de Gorskie ultimi nuptus ad G Joannis Niedrosky BCP Relicta Consors Vidua ad et alij Cz M Josephus Rosciszewsky Cd et alios nre Cassationis Contractus dimissionis Sortis Bri Zoltowo magna ac aliorum Circumstantiarum Decretum Cassationis Contractus Tenutarij Dimissionis Sotium et injuctae Condescensionis ad Bona Zoltowo magna

20 Ex Theresia G Martini Czerminsky Francisca G Fabiani Rybinsky et Antonina G Andrea Dzigulewsky Contes Olszewskie ad et alij Cz JM Xaverius Zboinsky Castellanus Racoviensis ordinis Sancti Stanislai Equitem Cd et alios me Solutionis Summae Cum provisione

Scribat Partes ad Sequens

21 G Laurentius Krassiewsky ad et alij Cz GG Benedictum Bromiersky Joannem Cylewsky Cd et alios Causa Solutionis provisionis a Summa Trno Comprehensae ac aliorum Circumstantiarum Decretum Solutionis Provisionis

22. Hiacinthus Dąmbrowski actor et alij Cum GG Dziwanowski et Pęszczyński Cit. et alios me violentiae
Super Gnis Bartholomeo Lesiński et Josepho Dziwanowski citatis disparentibus Condemnatio in actoratu Cit. Evasio, cum comparente G. Miłodroski Evasio

23 Idem actor et alij Cum GG Antonium Kęsecki et Melchindum Kraszewska Conjux Cit. et alios ad reserandas Inquisitiones
Decretum Poenalitatis Lectis Inquisitionibus

24 G. Sophia de Bielskie ad G. Adami Bogurski Relicta Conjux Vidua actor et alij Cum G. Thomam Bogurski Cit. et alios me Extraditionis frumentorum ac aliarum Cum Sententiarum
Super Gno Thoma Bogurski citato a comparitione per suum Comparentem recedente Condemnatio.

25 G Chrisostomus Zielenski Vicesregens Terrae Plocz. ac
X et alij G G Paulus Rzeszotarski Cd et alios in causa Solu-
tionis valoris pecudum ac aliorum Circumstantiarum Termino Comprehensa-
rum Dilatio Inquisitionis

26 GG Gaspar Brudnicki et Catharina de Zglenicke vicecom-
Conjuges ac et alij G GG Ignatius Biattoszewski et Carolus
Zglenicki Cd et alios me Solutionis Summae Cum
praecisionibus praevenire
Dilatio Communicationis Documentorum

27 JM Michael Podoski Castellanus Dobrz
ac et alij G MM Josephus Capitaneus Dobrz Fran-
ciscus et Michaelem Humiecki Cd et alios
me Solutionis Summae Cum praecisione
Super Mco Francisco Humiecki Succame-
rario Sacrae Rae Mattis Citato disparente Con-
demnatio cum Comparentibus Suspensa

Feria 4ta ante Festum Sae: Hedvigis Viduae Electae DEI proxima scilicet Die 13tia mensis 8bris Anno Domini 1790 celebratis

28 M. Joannes Podoski Thesaurarius Rawicz actor et alii Cum M. M. Antonium Mdzewski et Bogienskie Cit. et alios me satisfactionis summae cum praecisione satisfactionis Decretis

Non docuit Pars actorea Partem Citatam de Termino ideo Libera Pars Citata ad praesens a Termino declarata

29 Infidelis Marcus Michalowicz arendator actor et alii Cum G. Alberto Turski Cit. et alios in causa Solutionis summae cum praecisione praevenit

NB

30 G. Chrisostomus Zielenski Vicesregens Terni Ploc. actor et alii Cum GG. Bartholomaeum Antonium et Ludovicum Jezielski Cit. et alios in causa dimissionis reliquorum agrorum ac aliarum circumstantiarum

NB

31 G Felix Lubosky Rel. Ply actor et alij Ex M. Ha
nislaus Thetorij aquati Iaxa Mat. Noto
rius et Ill. Rndus Joannes Zoltowski Lit.
et alios mc dimissionis Sortium Iuvationis
Summam ac alia Circumstantia.
NS

32 GG Simon Umiensky et Theresia Szuman
ska vicissim Conjuges actor et alij Ex GG Fran
ciscan de Cieslenskie ob G Martini Szuman
sky Relictam Conjugem Viduam Matrem et
Josephum Ignatium Joannem filios Szumanskie
Lit. et alios mc Solutionis Summam Lit. pro
visionibus
Decretum Solutionis

33 G Rochus Czachorowsky actor et alij Ex Relict.
et Successores ob G Thomae Brudnicky Lit. et
alios mc et traditionis vacae ~~[illegible]~~ ac
alia Circumstantia
Decretum Solutionis quotae in bonificationem Vacae

34 D. Eustachius Smolensky actor et alij
Cum Infideli Marek Jachimowicz Cit. et
alios in Causa Solutionis Summarum ac aliarum
Circumstantiarum
Super Infideli Marek Jachymowicz Citato dispa
rente Condemnatio

35 D. Josephus Sulensky actor et alij Cons.
X GG Hiacinthum et Bartholomeum Kozlowskie
Cit. me volentium attentatorum
Dilatio Inquisitionis

36 D. Valentinus Księcopolsky actor Cum GG Cla
ram Brudnicka D. Antonij Kurowsky Con
sortem alias Cuiusque Cit. me solutionis Sum
mae generatae ac vestimentorum ac aliarum rerum
Decretum Libertationis Partium ex interve
niente amicabili Compositione

36 G. Andreas Zołtowski actor et alii Cl. G. Ignatius Bealtoszewski Cl. mo Solutionis Summae Cum provisione
Decretum Solutionis

37 Idem actor et alii Cl. GG. Lisicki et Mnieczniko-wski Cl. et alios me volentes
cum Gro Lisicki Dilitio Inquisitionis p. Sequenti super vero Gro Mieczniko-wski Citato disparente
Condemnatio

38 M. Jacobus Rokosowski Capitaneus Bachtyn actor Cl. GG. Joannem Perentem et albertum filium Walwiszue Cl. et alios me Solutionis Summarum Cum provisionibus ac aliis Circumstantiis
NB

39

39 MM Antonius Mdzewski Pincerna Supremus Nicolaus Bogiewski Dapiferus Ranczyc actor et alij cum GG Martinus et Joannes Chaboski in causa Electionis absque dimento, M Podoski Electionis Sua a Praetensa Solutione Summae ac aliorum Circumstantiarum

NB

40 GG Antonius Albertus Andreas Laurentius Sulkowscy actor et alij cum GG Cunegundis de Czarnowskie pro od G Wybrzeski 2do voto od G Joannis Sulkoski Relictae Ordinariae Matrem Barbaram Virginem Ludovicam J Fabiani Kowalski Cum Valerianum filium Wybrzeskie Citat alias me Solutionis Summae Compensationis premia ac aliorum Circumstantiarum Trio Cumpensarum

Sup Ejus Cunegundis de Czarnowskie ultimo voto Sulkowska et Wypczenskie Condemnatio cum Comparentibus Suspensa

41 GG Hiacinthus et Bartholomaeus Sulkowscy actor et alij cum GG Josephus Sulkowski et Franciscus Mniszewska Conjux Cum me Attentatorum volentes

Combinata sub Nro 31mo

42 Ex Bernardus Kokoszczynski et Casimirus Sniechowski actor et alii Cum Famatis Antonium Styrczenski et Magdalenam Cuyus Petrum Wisniewski Cures Sigmundi me Solutionis Summae Cum Pensione ac aliis Circumstantiis.

Decretum praestita Evasionis juratoriae per Famatam Magdalenam Styrczenska Citam et Liberationis Partis Citae ac utriusque

43 G Adamus Myslenski actor et alii Cum Ex Mathaeum et Mathiam Sigmundi Thoczyne Cit et aliis me Satisfactionis Dierum ac aliis Circumstantiis

Decretum injunctae Condescensionis ad Bona Rzeszotary Borowe seu Zawady

44 G Antonius Borowski BCP actor et alii Cum MM Josephum et Simonem Rosciszewskie ~~Josephum~~ et Ex Josephum Chrzanowski ac alios Cit Ex Causa Cuyus Tutionis Contractus Tenutae Satisfactionis Contentis Quod ac aliis Circumstantiis Non Cum Ipsis

Super Gnoso Thoma Malanowski Citato a Comparitione recedente Condemnatio cum Comparentibus Suspensa

45 M. Joannes Nepomucenus Zorawski Dapiferus Ploc. ad Cl. M. Magdalenam de Zboinskie Zorawska Dapiferissam Ploc. Cit. in Causa Cooptationis Regestri

Decretum injunctae Adcitationis Curator Mcae Zorawska

46 Ed. Michael Gwadrowski et Elisabeth Gwyska ad Cl. Jmm. Michaelem Kucharski Dapiferum Kaugrec. Josephum Barkowski Pincernam Ploc. et ex Dlo Ploc. Wentum Cit. in Causa Solutionis Summae Cooptationibus decernendae penalitatis

NS

47 Ed. Gabriel Chlebowski et Marianna de Zboinskie in vicem Conjuges ad Cl. M. Bartholomaeum Zboinski Dapiferum Ploc. in Causa Solutionis Summae Trium Millium Septingentorum Pecuniae Cooptationibus decernendae penalitatis in Sublationem processus

In Contumaciam Mci Bartholomaei Zboinski hac in Causa Convicti Decretum Solutionis

48 Idem G Chlebowsky actor ~~et al~~ Cum Eundem M Zboinsky Cit ~~[illegible]~~ Solutionis Summam Cum pro visione decernendae poenalitatis

In Contumaciam Mci Bartholomaei Zboinski Citti hac in Causa Convicti Decretum Solutionis

49 G Carolus Zglenicky actor et alii Cum GG Gasparum Brudnicky et Catharinam de Zglenickie Cuiusque Cit et alios me Fidelitae vexae decernendae poenalitatis

NS

50 Idem G Carolus Zglenicky actor et alii Cum G Paulum Rogowsky et Infidelis Herzely Cit et alios me violationis decernendae poenalitatis ac aliae Circumstantiae

NS

43

51 G. Jacobus Umiensky act. et alij
Cq. Relict. et Successores et Gandrea Po
mlecky Cit. et alios me ademptiones fun
dor. Matrimonij Damnor. decernendi pœne
litatis insublationem processus
NB

52 G. Albertus Sieski act. et alij Cq. G. Fran
ciscum Stuchowsky Cit. et alios me attentatam
violentiam
Dilatio Inquisitionis

53 Idem act. et alij Cq. G. Thomam ~~Zl~~ Zoltowsky
Cit. et alios me bonificationis Equod
NB

54 ℔ Josephus Kaspersmaeus Sacerdos Mechliniensis Procurator ℔ Ioannes Baptista et ℔ Albertus Galenus Notarius Curiae et alii me Notarium requirendo ut Instrumentum Cessionis Iurium Actorum Processuum et Executionum Curiae ℔ Mechliniensis Sententiarum Decretorum Processuum Executionum Actorum Iurium Actionum Petitionum Exceptionum Replicarum Duplicarum Triplicarum Quadruplicarum Quintuplicarum Sextuplicarum Septuplicarum Octuplicarum Nonuplicarum Decuplicarum Undecuplicarum Duodecuplicarum Tredecuplicarum Quattuordecuplicarum Quindecuplicarum Sexdecuplicarum Septendecuplicarum Octodecuplicarum Novemdecuplicarum Vigesimuplicarum Centuplicarum Millecuplicarum Infinitarum Innumerabilium Quarumcumque Rerum Causarum Litium Controversiarum Quaestionum Dubitationum Differentiarum Discussionum Disceptationum Ventilationum Agitationum Tractationum Pertractationum Examinationum Cognitionum Determinationum Definitionum Diffinitionum Terminationum Finitionum Conclusionum Resolutionum Solutionum Declarationum Explicationum Interpretationum Ordinationum Dispositionum

45

57 S. Jacobus Zglenicky actor et alij
Cum Infidelem Satelj Rypienski Judaeum
Sieprij Cit. mi Solutionis Summae
Cum praevisione Satisfactionis Dero
NS

58 SS. Thomas Malanoski et Josepha Bo
rowska Conjuges actor Cum S. Antonium Bo
rowski BCP Cit. et alios mi in extractu
Protestationis binos versuum distincto Cha
ractere adscriptionis per id Compilationis
decernendae poenalitatis ac aliorum circumstan
tiarum
NS

59 S. Bartholomaeus Pszczynski actor et alij
Cum S. Hiacinthum Dybrowski Cit. et alios mi
violentiae attentatae ac aliorum circumstan
tiarum
NS

Fra ~~[illegible]~~ Quinta pridie Festi Sanctae Hedvigis Viduae Electae Dei scilicet Die 14ta mensis 8bris Anno Dni 1790mo celebratis

46

60 G. Franciscus Jezierski Cancrorius Terrestris Cuchanensis act. et alij G. JM. Xaverius Zboinski Castellanus Rouguensis Ordinis Polonicae Equitem et alios ad me Solutionis Summae Compositione praevenire ac alias circumstantias

ad affectationem Partium utrarumque Rejecta ad Sequentes

61 Idem acter et alij G. Eundem JM. Citatum et alios me Solutionis Summae Compositione praevenire ac alias circumstantias

ad affectationem Partium utrarumque Rejecta ad Sequentes

62 G. Dionisius Brudnicki act. et alij G. Ed. Adamum Rzeczotorski et Eundem nunc Myslenski Citat. alios me volentes alterutrum Decernere praevalere ac alias circumstantias

Ditatio Inquisitionis

47

63 Famati Antonius et Magdalena Stynczensey Conjuges et Petrus Wisniewski Cives Sepsiensis actorum et aliorum Cum Carminum Sniechowski Balthasarum et Valentinum Sulkowski Citatorum et aliorum mensis dilitae vexae ac aliam circumstantiam

Combinata sub Nro 42do

64 Constantinus Mierzewski actorum et aliorum Cum MM. Eleonoram de Stępowski et Mantonij Rzeszotarski Vexillifer Exercitus Rmi Relictam Centen Viduam Matrem Chrisostomum Zielenski Vicesgerentem Rmi et Bonifacium Cum Sophia de Rzeszotarskie Conjuges Citatorum et aliorum rone Interceptionis fem Confectionis Quidam aliarum attentatorum violentiarum Nro Consistorii

Dilatio Inquisitionis

65 Perilly Andr Rndus Lachus Lechowicz Canonicus Smolensciae Praepositus Lubocensis actorum Cum Jacobum Dzielski et Paulum Czachorowski Citatorum et aliorum nro Solutionis Decimae retentae

Dilatio Communicationis Documentorum

66 Illus. M. Andreas in Zamoyse ordinatus Zamoyski
Excancellarius Rnum act. Cy. G. Josephum Dzbski
Cit. me Satisfactionis Decreti
Decretum ampu Datae Remissionis et injunctae
Satisfactionis anterioribus Decretis

67 G. Clemens Kostowski act. Cy. G. Josephum
X Dzbski Citat me Satisfactionis Decreto
Decretum injunctae Satisfactionis Decretis

68 G. ~~Andreas~~ Albertus Kurowski act. et alii Cy. G. Lau
rentium Kurowski Cit. et alios me Solutio
ni quotae
Decretum Solutionis Quotae

49 ~~69~~ GG Joannes Zotheaski Franciscus Pru-
chenski act. et alii ex Relict. et Successo-
ribus ob. S. Andreae Podlecki et S. Jaco-
bum Umienski lit. et alios me ap-
propriationis fundi ac alias Circumstan-
tias Trno Cuiusque hereditatis

NS

70 S. Eva Zelenicka et S. Andreae Etucho-
wski Relicta Consors vidua actrix ex GG
Paulus, Albertus Thomas Joannes Zelenicki
lit. et alios me solutionis summae dotalis

NS

71 Eadem actrix et alii ex S. Lucam Boro-
wski lit. et alios me solutionis summae
cum provisionibus provenientibus

NS

72 G Bartholomaeus Kęsicki actor et alij cum GG Antonium Kęsicki et Catharinam Rzepotarska Conjuges Valentinum Rzepotarski Citat et alios me violentiam attentatam ac aliam Circumstantiam.

Dilatio Inquisitionis.

73 GG Andreas ~~Andreas~~ Chodkowski et Ulianna de Kęsickie Conjuges actor et alij cum GG Bartholomaeum Antonium Albertum et Ludovicum Kęsickie Citat et alios me Compartationis documentum Substantiam demonstrans ac Dispositionis ultimae ~~Dispositionis~~ DG Joannis Kęsicki Solutionis Summae dotalis Compositione ac aliam Circumstantiam.

Super Eo Alberto Kęsicki Citto disparente Condemnatio cum Comparentibus suspensa

74 G Antonius ~~Rzepotarski~~ Kęsicki et Francisca Rzepotarska Conjuges actor et alij cum G Bartholomaeum Kęsicki Citat et alios me attentatam violatam

Combinata sub Nro 72

51

75 GG Hedwigis de Zołtowskie ultimi nu-
ptus ad G Adami Głuchowski Relicta Con-
sors Vidua Mater Franciscus filius Głu-
chowski Catharina Zołtowska G Thomae
Zołtowski Consors ac et aliis GG Alber-
tum Suski et Annam Molanoska Conjuges
Mathiam et Sophiam Rzeszotorska Conjuges
~~Ca~~ Parentes Bartholomaeum et Petronel-
lam filium et filiam ~~Zołtowskie~~ Suskie
Citat et alios In causa attentatae violen-
tiae

NS

76 GG Chrzanowscy ac et aliis Conc
G Antonium Borowski BlPk et alios
me attentatae violentiae

NS

78 G Michael Brudnicki aster
G M Stanislaum Tilony aquatici in No-
wodwor Notarium et Illm Rndum Joan-
nem Zołtowskyczum GG Umierskie ac
alios lib me adeptionis fundorum

NS

79 EG Justina ultimi nuptus G Bartholomaei Kosko
wski et Marianna G Valeriani Rzeszotarski Con
tes Krasewskie act et alij Cum EG Mariannam de Stra
szewskie ultimum nuptus ad G Stanislai Kraszewski
Relictam Contem Viduam Matrem et Andream filium
Krasewskie Citat et alios me Satisfactionis
Decreto Communicationis ac aliorum Circumstan
tiorum Tno Comparendi

Super Gris Marianna de Straszewskie olim
Gris Stanisla Krasewski Cnte Viduae Joanne Bełkowski et Marianna de Kraje
wskie Cnges Joannem et Antonio Łochowskie Cito
disparentibus Condemnatio cum Comparen
tibus suspensa

80 GM Theodatus in Exercitu Rnum Capita
neus et Joachimus Rudnicki act et alij Cum
G Joannem Wolenski Cit et alios me Solu
tionis Summae Tno Comparendi

NB

81 G Valentinus Zołtowski act et alij Cum
GW Petrus et Evas de ~~[illegible]~~ Kowerowskie Compa
ges Brudzewskie Cit et alios me volun
tiorum attentatorum

Dilatio Inquisitionis

83 Petrus Brudzienski et Eva de Ko-
zierowskie Conjuges Conjuges act. et alij
Cq. GG. Valentinum Zoltowski Cit. et alios
Cl. me violentiae attentatae
combinata cum praecedenti

84 G. Joannes Przeciszewski actor Cq. GG. Ma-
andream Biedrzycki Cit. me solutionis quoad
pro veste modo licitato a se act. accepti debito
[illegible]
NB

85 G. Felicianus Brudzienski act.
Cq. GG. Valentinum Gorcicki et Ignatium
Przeciszewski Cit. in causa Evictionis
Solutionis summae [illegible] pecuniae
combinata sub nro 8vo

86 JM Josephus Berlowsky Subdapifer et Nuntius Plocz acto Cum Ludovico Principesky Cit. me Extraditionis Subdita

NS

87 MM Josephus Franciscus et Michael Humiecey actor et alii Cum Haeredes Br. Zoltowa Zaly et alius Cit. me Verificationis Excisionis Sylvar.

Decretum injunctae Condescensionis ad Bona Zorawino Magna

88 Idem actor et alii Cum Creditoris Cum Joannis Czachowsky Cit. et alius me obliquidationis Summar. Collocationis Earundem Constitutionis Magnae Substantiae

Super his Josepho Stanislao et Petro Czachowskie Citatis disparentibus Condemnatio cum Comparentibus Suspensa

89 M. Antonius Mdzewsky Pincerna Sieprz. actor et alii cum G. Josephatum Ostrowsky Cit. et alios me solutionis summarum ac aliarum circumstantiarum

NS

90 G. Chrisostomus Zielensky Vicesregens Terni et Burgrabius Cath. Plocz. actor et alii cum M. Clarum de Chanskie Zielenskiem ac M. Adamum Chansky Vice Palatinum Plocz. Cit. et alios me extraditionis ac Gentium ac aliarum circumstantiarum [illegible] Plocz.

NS

91 G. Agnes de Miteckie et G. Andreae Podlecky Relicta Conjux Vidua Mater Joannes et Marianna filius et filia Podlecy actor et alii Cons. Gs. Joannem et Cunegundem de Umienskie Conjuges Parentes Joannem Martinum et Mathiam filios Zoltowskie Franciscum Parentem Benedictum filium Pruchenskie Cit. et alios me appropriationis fundorum Excisionis Sylvarum Confiscationis Dominorum ac aliarum circumstantiarum

NS

92 Eadem G. Podlecka Mater ac minorennes filij et filia G. Podlecey actor. Cum GG. Michaelem Jacobum Thomam ac Stanislaum Parentem atque Simonem filium Brudnickie Antonium Lizowski Cum et alios mte metam disarationis damnorum illationis violentiam peractionis ac aliam Circumstantiam NS

93 Relicta et Successores ob. G. Andreae Podlecki actor. et alij Cum GG. Jacobum Umienski et Mariannam Scelska Conjuges Theresiam de Zamoyscie ob. G. Goetowski Relictam Contendi-ctam Matrem Stanislaum Goetowski filium Rochum Czachorowski Cum et alios mte Circa resignationem Sortium Cinarum Portium propter adaugendum pretium varios Vicinos fundos agros et arcas pratorum pro tuis hereditate demonstrationis pro tuis elevationis post quae Subsecutae Transactionis Summas Creditoribus Exolvendo plus ultra pretium constitutum summam percepisse aliamque Circumstantiam Tno Cophinsis.
NS

94 GG. Antonius et Adamus Tyszicy actor. et alij Cum G. Hiacinthum Dembrowski Cum et alios mte violentiam ad reserandum Inquisitionem
Combinata

95 M Josephus Rescipiewsky actor ex Exercitu Nationali vice Praefectus actor et alij Cum Relicto ad G Joannis Niedrosky BEP Cum et alios rne approbationis Contractus Tenentiarum Sacrationis restantiae Summae ac aliam Circumstantiam Trium Comphaseorum combinata

96. JMB Michael Hieronimus Comes Podoski Castellanus Dolinensis ordinum Polonicorum Eques actor Cum ~~[illegible]~~ G Casimirum Sniechowski Cum ac alios pro Causa Solutionis Summae Centum Septem aureorum Hungaricalium Corporum ac aliam Trium Cantatam.

NB

97mo G Thaddeus Zaleski actor et alij Cum MM Mariannam seu alterius nomine primae nuptiae ad M Michaelis Zaleski Universae Czerwonymae ad praeterea voti Idi M Ignatij Osiecki Contrarium seu utriusque Cuius Cum et alios rne Solutionis Summae pro Haeredibus Delitae decernendae paevaltatis pro alias ac aliam Circumstantiam.

NB

98 MM Josephus Rzeszczewski Vice Praefectus Exercitus Nationalis et Simon Pincerna Culmensis Rzeszczewski Ex GG Joannes Gorczynski et Petrus Strusinski ad Cl. G. Antonius Borowski BCP Cl. et alios me Violentiae attentatae ac aliae Circumstantiae Super

99 M Stanislaus Zołtowski Theologus aquatici in Nowodwor Notarius et Illum Rdum Joannem Zołtowski ad Cl. GG Mathiam Zotarski et Felicem Lubowski BCP Cl. me decernendi Incompetentis actionis resolutionis Transactionis Conservationis Circa Sortes Bd Romatowo Smorzewo cum attinentiis ac aliae Circumstantiae.

NB

100 G Joannes Wolenski ad et alii Cl. MM Eleonorae de Stępowskie ad M Antonii Rzeszotarski Exercituum Rni Vexilliferi Relictae Sortis Vidae Matrem Chrisostomum Zielenski Vicegerentem Tum et Burgrabi Cl. Pl. ac Sophiae de Rzeszotarskie Cuius Antonium Rzeszotarski aliosque Cl. me Dimissionis Sortis Bd Rzeszotary pratis Borsa Sylvae aliae Cuiusvis demonstrationis ad B. Skrobowo spectantis indebite praesentis in Calculo Confectionis Praeterea decernendi Qualitate pro Rectitudine Transactionis aliae Circumstantiae

NB

101 M M Chrisostomus Zielenski Vicesregens Terri et Burgrabius Castr Plocen et Sophia de Krzyzotar skie Conjuges actores et alii Cum G Joannem Wolenski Cit et alios mo dimissionis Sortis Cum Sando Calculo bonificationis Pensionis ac aliam Circumstantiam Inde Comprehensam

Rejecta ad sequentes de consensu Partium

102 M Magdalena de Zborowskie ob M Martini Zerawski Dapiferi Plocen Relicta Conjuges Eiusdem actrix Cum M Joannem Zerawski Dapiferum Plocen Cit Ipsam approbationis Complanationis docum Cum Incompetentis actionis ac aliam Circumstantiam

Combinata sub Nro 45to

103 G Eustachius Smolenski actor et alii Cum M Adamum Chanski Vice Palatinum Plocen Cit me Cum pertationis Documentorum et Extraditionis ac aliam Circumstantiam

affectantibus Partibus ob spem inendae Concordiae

Rejecta ad sequens

104 G Josephus Szymkowski ad et alios Cum Relictam
ad G Joannis Niedrosky BCP ac Successores ad G Joan
nis Umiensky ~~[illegible]~~ ac alios Cum Extraditio
nis omnium ac Solutionis Summae Expensarum ac alia
ad Circumstantiam. NS

105 G Joannes Szczepkowski B C Plocen
X ad et alios Cum G Martinum Mniczniko
sky Cum et alios Cum Compilationis Decer
nendi petendi NS

106 G Onuphrius Stankowski Burgra
X bius Cum Plocen ad Cum Infidelem Szymko
Drobinsky Cum et alios Cum Solutionis Summae
Cognitionis Decernendi petendi in Cum
[illegible] NS

Joannes Gumowski Judex Terrestris Plocensis
mp

Regestrum Pœnalium sub Actu Sabbathi post Dominicam Exaudi proximo Scilicet Die 22. Mensis Maij Anno Domini Millesimo Septingentesimo Nonagesimo In Sieprc

Gnosus Instigator Judicij præsens Actor Contra Gnosos Melchiorem Kiszelewski et Catharinam de Brudnickie Inviem Conjuges Cito ratione Solutionis Pœnæ Duplicis Quatuordecem marcarum Polonicarum pro parte Judicij sui adjudicatarum

Banitio Perpetua

Idem Actor Conv. Gnosum Andream Kurowski Cito ratione Solutionis Pœnæ Semiduplicis Quatuordecem marcarum Polonicarum Decreto pro parte Judicij sui adjudicato

Banitio Perpetua

Idem Actor Contra Mcum Adamum Chamski Vice Palatinum Plocensem Cito rne Solutionis Pœnæ Lucitæ Trium marcarum Polonicarum Decreto pro parte Judicij sui adjudicato

non sunt

Gnosus Thomas Kozierowski Actor Conv. Mcum Theophilum Zettowski Subdapiferum Plocensem Cito rne non Solutionis Pœnæ Simplicis Quatuordecem marcarum Polonicarum in vim Succubitionis Decreto Judicij sui pro re Acto adjudicato.

N

H. Joannes Ptasinski Actor Conv. Gnosum Sophiam de Szarlanki Lipinski Gnosi Lipinski Contem Cito rne non Solutionis Quotæ Octodecem Florenorum Polonicarum et Grossorum Quindecem ac Pœnæ Lucitæ Trium marcarum Polonicarum Decreto Judicij sui pro parte Acto adjudicato. Banitio Perpetua

Gius Instigator Judicij praesens Actor Conz M. Josephum Rosiszewski Comissionem in Exercitu Nationali Cito rne Solutionis Poenae Semiquatuor Mar Polon pro parte Judicij sui adjudicat

Banitio perpetua

Jez Actor Conz Gnr Salomeam de Gorskie Ultimi nuptias Obo Gni Joannis Nadrowski RW. Cito rne Solutionis Poenae Licita Semiquatuor Mar Polo pro parte Judicij sui adjudicato

Nonsunt.

Jez Actor Conz Gnr Antonium Kęcicki Cito rne Solutionis Poenae Simplicis 14. Mar Polo pro re Judicij sui adjudicato

~~Ba~~ Nonsunt.

Omnes Publicavit Intis.

Actum in Płonsko in Terminis Com-
munibus Terrestribus Plocensibus Distri-
ctuum Plonsensis Simul et Raciepien-
sis Una cum Continuatione anteriorum Cau-
sarum Vigore Legis in Diem hodiernam
Incidentibus Feria Quarta post Festa So-
lennia Sacri Pentecosten proxima Scili-
cet die vigesima Sexta mensis Maij An-
no Domini Millesimo Septingentesimo
Nonagesimo

Coram MM Joanne in Krasniewa Gu-
mowski Judice Sigismundo Skwarski
Camerario Terr Plocz in locum M Antonij
in Woźniki Woźnicki Subjudicis Terr Plocz
Electo Subdelegato Francisco a Ciołk-
owo Ciołkowski Notario Terrestri Plocz
Inspectore JMM ac GG Petri Rudowski Camerarij Terris
Plocen Commissionis Civiliter Bellicae Pltus Plocen Commissarij, Onuphrij
Kostowski Ignatij et Antonij Ciołkowskich Notariae Terrarum Plocen Antonij
Swiątecki Instigatoris Terris Plocen et Susceptantis Terris itaq Plocen Thomae
Szawłowski Ejusq mnis Gutkowski Antonij Grzybowski Laurentij Zochowski
Ejusq mnis Drozdowski Antonij Gosiecki Joannis Goszczynski, Simonis Mey-
rzenski, Alberti Gosiecki, Petri Sokolnicki ac Aliorum plurimorum Nobilium
ad Actum praesentem Congregatorum nec non Multis Rni Gnalis Providi
Pauli Borzewicz de Borzewo Cmethonensis authi et Jurati Actum
praesentem Acclamantis et Eiq adstantis.
Judicium Idem Terrae Pltus Plocensis ad Illationem Illu-
strium Nostrorum ac Generosorum Dignitariorum Incolarum
et Nobilitatis Inclyti Pltus Plocensis pro Judicijs Modernis
Congregatorum ex Eo Quia Gsus Regens Loci praesentis
alijs multis negotijs Impeditus ad Suscipiendas Inscri-
ptiones Causarum in Regestris Judicialibus perso-
nam ex Coetu Palestrae determinandam praevio Super
Idem munus ad praescriptum legis explendo Juramento
Exposcentium

Exposcentium anteriores etiam Illationes tum praeciden-
ter in Districtu Sieprensi quam antelatius in Cadentijs
Judiciorum Suorum hoc in Negotio ad Judicium Suum fa-
ctas considerando Gnosum Antonium Swiątecki Instiga-
torem et Susceptantem Actorum Judicij Sui ad Suscipien-
das Inscriptiones Causarum in Legestris Judicij Sui Ordi-
nat et Juramentum juxta Rothum Constitutione Anni
1768 vi Susceptionem Inscriptionum ad Legestra Judi-
cij Tribunalitij Lin tenentibus praescriptam Explendum
admittit Dy in Instanti quod Juramentum Rotha Cad.
Jd Gnosus Antonius Swiątecki in Facie Judicij Sui ac in
praesentia adstantium Incolarum pro Judicijs praesenti-
bus Congregatorum praestitit observata Juramentorum
Solennitate

Continuatio Actus

In Płońsko in Terminis Communibus Terrestribus Plocen. Districtuum Plonscensis Simul et Raciąziensis Actus cum Continuatione Anterior. Causar. Sabbatho post Festum Ascensionis Domini Celebratis di proxa Scilicet Die 29. Mensis Maij Anno Dni 1790. Celebratis. 65

1 M. Petrus Paulus Rosciszewski Pocillator Terrae Cuchanoviensis act. cum MM. Deodatum Mostowski Subjudicem Terrae Zawskrzen. et Adamum Michaelem Boginski Cel. pro Causa obligidationis Summar. rehabilitationis restitutionis Summae ex Pto Br. Czarnowi ne enunciatae ac aliorum circumstantiarum Terrae Cuchanoviensis.

Super Mco Deodato Mostowski Subjudicida Terrestri Zawskrzen. Citato disparente Condemnatio cum Comparente Mco Baginski Suspensa &c

Feria 2da post Festum Smae et Individuae Trinitatis proxima Scilicet Die 31ma Mensis Maij Anno Dni 1790 Celebratis

2 G. Paulus Zołtowski Vice Notarius Terrestri Plocen. act. cum GG. Antonium Glinicki et Stanislaum Kowalewski Cel. mc Solutionis Summar. tam pro Tenuta Terrae Br. Bogurowo quam Adventus et alias rebus praecepti proxime ac aliorum circumstantiarum

post Decreta adinventae Legitimitatis Terminor. Partium et Fori Competentis agniti super Recedente Gro Antonio Glinicki Citato Condemnatio cum Comparente Gro Kowalewski Suspensa

3 Idem act. cum G. Antonium Bębnowski Cel. mc Solutionis Summar. Cel. pro eisdem proxime

Super Gro Antonio Bębnowski Citato disparente Condemnatio

132 = 106.

66

4. Lex actor et alij Cy S. Stanislaus Sz
mietkowsky Cid et alios me appropria
tionis agrorum attentatorum nobilitatis ac aliarum
Circumstantiarum.

Decretum injunctae Condescensionis ad Bona Bojano

5. MM Eleonora de Pęczkowskie ad Hi
larij Uniorzysky Subdapiferi Sanocz Conjux
Seu utriusque Uniorzyscy Cages ad Cy MM
Syrophanum de Niszczyckie ultimi na
ptus M. Luid Moszynsky Subdapiferi Ka
cagnę Contra Seu utriusque Cages Cid me
solutionis Summae Cid pro sane pro

Decretum Solutionis Summae cum provisione

6. Gnosus Joannes Jastrzębski Actor et alij Conj. Gm Thomam Mączewski
Cid et Alios in Causa Circumscriptionis ac Aliarum Circumstantiarum
Trnus Comprehensarum.

Decretum injunctae reproductionis Documentorum pro Legis

Feria Tertia post Festum Sanctissimae et Individuae Trinitatis proxima Scilicet Die 1ma mensis Junij Anno Domini 1790mo Celebratis

7. Illris Mcus Joannes Sokolnicki Tribunicae Commissionisq Civilis et Bellicae Commissarius Pltus Plocen Actor et Alij contra Gm Nicolaum Brzozowski Cito et alios

In Causa praepeditae Immediatae Possessionis Excisionis Sylvae ac Aliarum Circumstantiarum Termino Comprehensarum.

Decretum injunctae educendae Inquisitionis pro Sequenti

Solt

8. Illris Mcus Antonius Suwamerarius Sae Rae Mattis et Commissionis Civilis et Bellicae Commissarius Pltus Plocen Wessel Actor et Alij contra Gnosos Albertum Koizelski et Bogumillam de Koizelski Olim Jsi Antonij Koizelski Rae Viduam Matrem atq Albertum Filium Minorennem Koizelski Cito et Alios

In Causa Decernendae Paenalitatis pro Indebita Vexa ac Aliarum Circumstantiarum Termino Comprehensarum.

Decretum injuncti educendi Scrutinij pro Sequenti

Solt

9. Gnosi Casimirus Commillito Exercitus Nationalis Rni tum Fabianus Tutor ac Paulus Minorennis Fratres inter se germani Bzey Actor contra Mcum Franciscum Dobrski Pinerviae Rosanen Cito in Causa Solutionis Summorum Provisione ac Aliarum Circumstantiarum Termino Comprehensarum

Decretum Solutionis

10. Gnosus Benedictus Ostaszewski Actor et Alij Cons Gnosos ad annum et Casiminum Malewskie et Rndum Sietowicz Citt et Alios In Causa Solutionis Summae ac Aliar Circumstantiar Trno Comprehensar

Dilatio Communicationis Documentor

11. Gnosi Casiminus Głuszkowski et Hedvigis Zarembianka Ott Gnor Stanislai Zaremba et Evae Chrząszczewska Filia Actt et Alij Contra Mficos Stanislaum Pocillatorem Rypinens Parentem Thomam Filium Sierakowskie tum Stanislaum Parentem ac Solomeam Filiam Virginem Innuptam Podczaskie Cittos et Alijos In Causa Comportationis Documentor Solutionis Summar Extraditionis Rerum Mobilium ac Aliar Circumstantiar Trno Comprehensar.

Decretum injunctae sufficientioris probationis Competentiae actoratus Gsis Głuszkowskim p sequens

12. Mnus Ignatius Luboradski Judicida Cons Ciechanoviens Actor contra Mnum Bartholomaeum Falęcki Cameraninum Terrenum Ciechanoviens Citt In Causa Solutionis Summae una cum Provisione ac Aliar Circumstantiar Trno Comprehensar.

Decretum Solutionis

Sold

13. Mfcus Carolus Sokolnicki Tribunida Pltus Plocen Actor Contra Infideles Salomon Herszkowicz et Lewek Abrahamowicz Judaeos et Mercatores Vissogrodienses Citatos.
In Causa Solutionis Summae Decernendae Penalitatis ac Aliarum Circumstantiarum Termino Comprehensarum.
Super Infidelibus Judaeis Salomon Herszkowicz et Lewek Abrahamowicz mercatoribus Vissogrodiens ex vi Inscripti Fori Termino Coram Actis Castrens Vissogrodiens relato Citatis Condemnatus

14. Mfcus Hyacinthus Przedpetski Camerarius Trnis Plocen Actor Cons Gnosos Antonium Rzeszotarski et Evam Grabianka Invicem Conjuges Cit et Alios
In Causa Solutionis Quotae una cum Provisione ac Aliarum Circumstantiarum Trno Comprehensarum
Decretum Solutionis

Sold

15. Gnus Simon Myszyński Actor Contra Gnos Catharinam de Brudnicka Olicen Gnosi Alberti Zaremba Relict Contem Viduam matrem Martinum Hyacinthum Martiannam primi old G. Stanislai Łęczycki Secundi ad praesens voti G. Vladislai Przeciszewski ac Franciscam G. Antonij Cywinski Consortes fratres et Sorores inter se germanos Zaremby Cit et alios
In Causa ~~Solutionis~~ Levationis Summae Dimissionis Sortis ac Aliarum Circumstantiarum Termino Comprehensarum
Decretum Solutionis et injunctae Condescensionis ad Bona Druchowo

16. Gnosi Joannes Old Caroli Stanislaus Old Josephi Filij Strzeszewscy Joannes et Stanislaus Dłużniewscy Marianna G. Simonis Rostkowski Petronella G. Martini Poniatowski Contes Głodowskie ac Eadem Mariti Actis et Alij Contra Gnum Joannem Turowski Camerarium Terrestrem Vissogrodiensem Citis et Alios.
In Causa Satisfactionis Decreto prioris Compartionis in Antea Cadentia Lato

Dilatio Communicationis Documentorum

17. Gnosi Paulus Stupecki et Marianna Cywinska Invicem Conjugatum Stanislaus Starzewski et Marianna Karwowska itidem Invicem Conjuges Actores et Alij Conj non finitum.

18. Mfici Mathias Grzybowski Ensifer Terrae Ciechanoviensis Chrisostomus Vices Regens Terris et Burgrabius Crnus Stephanus et Petrus Subdapiferi Plocensis Zielinscy Actis et Alij Contra Mficos Valentinum Rolidnicki et Bogumillam de Osieckie Invicem Conjuges Citis et Alios
In Causa Solutionis Summae cum Provisione Decernendae Poenalitatis in Sublationem Processus ac pro Contraventione Decreto atiarque Circumstantiarum Trno Comprehensarum

Decretum Remissionis Causae ad Judicia Tribunalia Rni Petricoviensis

no

19. Mcus Chrisostomus Zielinski Actor et alij Cong Infidelem Herszek Markowicz Judaeum et Arendatorem Tabernar in Bonis Seymino ac Wychodze Sitt Citatum
In Causa Obliquidationis Summar Solutionis Earundem ac Aliar Circumstantiar Termino Comprehensar
Decretum Liquidationis et Solutionis

Lato

20. Illres Mfici Ignatius Jezewski Generalis Exercitus Rni Commissionis Civilis et Bellicae Pltus Plocen Commissarius et Constantia de Mostowskie primi olim Mci Joannis Brominski Vexilliferi Plocen Secundi ad praesens Invicem Conges Actor et alij Cong Prillrem Rndmum Joannem Losminski Canonicum Lucaoien et Varsavien Praepositum Węgrovien atq Illrem Adm Rndum Vincentium Cmielewski Bonor Rzewin cum Attinentijs Commissarium Totamq Communitatem Węgrovien Eorumq Bonor Rzewin cum Attinentijs Vigore Junium Suor Possessores Citt et Alio in Causa Emissionis tempestivae Aquae per Eaq Bona Rzewin fluentis exsuciandor Pratorum et Agror Drozdovien ac Aliar Circumstantiar Trno Comprehensar.
Decretum injunctae Condescensionis Ad Bona Drozdowo et Rzewin

Lato

21. Mfica Francisca de Zembruskie Ord Mci Caroli Gadomski Relicta Consors Vidua Actor et alij Cong Gnm Antonium Girzynski Citt et alios
In Causa Solutionis Quotae ac Aliar Circumstantiar Termino Comprehensarum
NB

Solt

22. Perillris Rndmus Joannes Losmienski Luceorigensis et Varsaviensis Canonicus Praepositus Wegrovien tum Illris ad mu Rndus Vincentius Cmielewski Bonor Rzewin cum attinentijs Commissarius Actt et Alij Conq Mtam Agnetham de Mtoclie ad Mci Dominii Loss Collonelli Exercitus Rni Relictae Conti Viduam Bonor Galemino haeredissam Citt et Alio.
In Causa Emissionis tempestive aquae Exsiccandor Prat ac aliar Circumstantiar Termino Comprehensar

Decretum injunctae Condescensionis ad Bona Rzewin et Golomin

Solt

23. Illris ad mu Rndus Vincentius Cmielewski Bonor Rzewin cum attinen Commissarius Dominus tum H. Josephus Trebowiak Vladarius Actt et Alij Conq Gne Bernardum Gosiecki Citt et Alios
In Causa Decernendae Poenalitatis pro attentatis Violentijs ac aliar Circumstantiar

NS

24. Gnosus Josephus Lossowski Burgr Conq Plocen Actt et Alij Conq H. Constantinum Ovillatorem ac Ejusq Subditum
In Causa Extraditionis Siliginis hiemalis ac aliar Circumstantiar Termino Comprehensar.

NS

25. Gnosi Marianna de Malinskie ad Gnosi Adami Zieleniewski Relicta Consors Vidua tum Sophia Gsi Ambrosij Rostkowski Consortatus Successores ac ad Gnosa Theressia Malinska cum Gnoso Laurentio Zochowski procreato Actt et alij Cons Gnosos Valentinum Strzeszewski Burgr Cons Plocens et Barbaram de Kadratowskie Conges Citato et alios
In Causa Solutionis Summae ac aliar Circumstantiar Termino Comprehensar
Decretum injunctae Personalis Comparitionis Gnosorum Strzeszewskich Conjugum p Sequens &c

26. Gnosus Simon Orzeszkowski Actt et alij Contra Gnum Casimirum Malewski Citt et alios
In Causa Solutionis Summae ac aliar Circumstantiar Termino Comprehensar.
Decretum Solutionis

27. Mnus Fabianus Grzybowski Camerarius Terrestris Zawskiensis Actt et alij Contra Infideles Fabis Dawidowicz merlatorem Plonsiensem Israel Abrahamowicz et Majorek Famulos Judaeos Plonsiens Citt.
In Causa Duernendae Poenatitatis pro Attentatis Violentijs ac aliar Circumstantiar Termino Comprehensar
NB

74

28. Gnosus Bonifacius Matawski actor et alij Gnu Antonium Goscicki Cito et alios
In Causa Dimissionis Sortis cum dando calculo Decernendaq Pœnalitatis In Sublationem ac Aliar Circumstantiar Termino Comprehensar
Super Gsis Antonio Goscicki Blaseo Patrono Andrea Alberto Filiastris Betkowskie Martino et Joanne Dluzniewskie Cito disparentibus Condemnatio

29. Mci Theressia de Konarskie Relicta Consors Vidua Mater Franciscus Adalbertus Josephus et Prillris Adm Rndus Joannes Canonicus Cathedralis Kijoviens Filij Wnesoe actor cong Alfcum Petrum Borikowski Vexilliferum Raciqsiens Cito et alios
In Causa Satisfactionis Decreto in puncto Conscriptionis et Communicationis Documentor Solutionisq Summar una cum Provisionibus ac Aliar Circumstantiar Termino Comprehensar
Decretum praestitae satisfactionis anteriori Decreto injunctae Communicationis Documentor per Mcum M Petrum Borikowski Vexilliferidam Raciqsiens cum expleto juramento ac injunctae reproductionis Documentor sequestrationem Bonaerzeniewice p Pte Mci Wnese demonstrans p sequentem
Feria Tta post Tm Smae et Individ Trinitatis proxime scilicet Die 2da Mensis Junij Anno Domini 179 celebratis

30. Gnosus Adalbertus Barikowski actor et alij cong Gnu Josephum Cywinski Cito et alios.
In Causa Solutionis Quotae ac Aliar Circumstantiar Termino Circumstantiar Termino Comprehensar
Decretum Solutionis

Sold

31. Gnosus Joannes Korzybski Actor Cong Famatos Albertum Kupniewski et Lucam Zieleniewski Cit et alios
In Causa Decernendae Poenalitatis pro Attentatis Violentijs ac Aliar Circumstantiar Termino Comprehensar
Dilatio Inquisitionis

Sold

32. Mci Antonius Ignatius, Franciscus, Josephus ac Benigna M. Mroczkiewicz Commissionis Thesauri Rni Regentis Kossobudzkie Actor et alij Cong Gnu Mathiam Starzewski Camerarium Terrae Plocen Cit. et Alios
In Causa ~~Solutionis~~ Levationis Summae ac Aliar Circumstantiar Termino Comprehensar
Decretum injunctae Levationis Summar per Partem Actoream solvi injunctar, tum Dimissionis Sortium Obligatar Brum Kossobudy ac Condescensionis ad Bona Eadem

Sold

33. Gnosi Gabriel Rakowski Stanislaus, Simon, et Casimirus Gronczewscy Actor et Alij Cong Adamum et Simonem Rakowskie Cit et alios
In Causa Satisfactionis Decreto Injunctae Communicationis Documentor
In satisfactionem anterioris Decreto injunctae Communicationis Documentor Communicarunt Partes sibi abinvicem Documenta et super realem Communicationem Gnus Rakowski Actor et Citatus suo et alior Actor et Cit nrae tum Gnus Adamus Rakowski suo et Fratrum suor nrae juramenta praestiterunt Causaq in Sequenti decidi declaratur. Il

34. Gnosus Valentinus Starczewski Actor Cong Gnd Petrum Cy- Solo
winski Citat me Solutionis Quotae ac Aliar Circumstantiar
Trno Comprehensar
Decretum injunctae Extraditionis Siliginis

35. Gnosi Antonius Wilewski Bartholomaeus, Albertus, Sebastia- Solo
nus et Josephus Konybscy Actor et Alij Cong Gnosos Josephum
Smolinski Cameraninum Trnen Rosanen et Agnetem Gra-
biarka Conges Citat
In Causa Ademptionis Fundor per actionis Violentiar ac Alia
Circumstantiar.
Decretum injunctae Condescensionis ad Bona Na-
gurski Klice

36. Mus Joannes Nepomucenus Zorawski Dapiferiae Plocen Actor Solo
Cong Mum Casimirum Zorawski Dapiferiae Plocensem
Citatum rne Decernendae Poenalitatis pro Circumscriptione
Actor Literis missibilibus ad M. Michaelem Zorawski Smo Sae
Mattis directis ac Aliar Circumstantiar Termino Com prae-
hensar
Decretum injunctae Personalis Comparitionis
Partium p sequen

77 Sold

37. Gnosus Antonius Wilewski actor et Alij Conj Gnae Josephum Smolinski Cameranum Trevo Rozanen Cito et alios In Causa attentar violentiar ac aliar Circumstantiar Termino Comprehensar

Rejecta ad Terminum Condescen

Sold

38. Jae actor Conj Eunae Gnae Smolinski C T R Cito in Acceleratione Fator ad L. Mathiae Olewniczak Extendendarq Poenar ac aliar Circumstantiar Termino Comprehensar

Decretum injuncti educendi Scrutinnij p Sequen

Sold

39. Gnosi Adamus et Magdalena Dobrska Conges Trębinscy tum Petrus Chądzenski et Antonina itiq Dobrska Conges actor Conj Gnae Mathiae Dobrski Cito in Causa Solutionis Summar una cum provisionibus Satisfactionisq Decreto ac aliar Circumstantiar Termino Comprehensar

Decretum injunctae Solutionis Summar cum provisionibus Complanatione Consecta Specificatis

40. Gnus Casimirus Ostrykowski Actor et Alij Conj Gnosus Laurentium Wierzbicki et Magdalenam Kruszewska Conjges Citt in Causa ademptionis Fundi per actionisq violentiar ac Aliar Circumstantiar Trno Comprehensar Solt

Decretum injunctae Condescensionis ad Bona Szatkowo

Feria Sexta intra Octavas Festi Sacratissimi Corporis Christi Domini Scilicet Die 4ta Mensis Junij Anno ejusdem ~~Domini~~ 1790mo Celebratis

41. Gnus Paulus Ibyzienski Actor et Alij Conj Gno Michaelem Rapacki Citt et Alios in Causa Attentarum Violentiar ac Aliar Circumstantiar Trno Comprehensar Solt

Dilatio Inquisitionis

42. Jdem Actor Conj Gno Mathaeum Budzienski Citt et Alios in Causa Solutionis Valoris porcor ac Aliar Circumstantiar Termino Comprehensar Solt

Dilatio Inquisitionis

Solo

43. Gnosus Stanislaus Wolski Actor Contra Gnosos Joannem et Ignatium Fratres inter se germani Chamelie Cito et Alios In Causa Solutionis Summae una cum Provisione ac Aliarum Circumstantiarum Termino Comprehensarum

Dilatio Communicationis Documentorum

Solo

44. Gnosus Stanislaus Matowieski Actor et Alij Conj Mcum Bartholomaeum Zalecki Camerarium Terrae Cuchanoviensis Franciscum Szawłowski Dapiferum Visogrodiensem et Mariannam de Malinski ad Mri Josephi Szawłowski Colloneli Exercitus Saxoniae Relictae Contem Viduam Cito et Alios in Causa Solutionis Summarum cum provisionibus, Satisfactionisque Dcro ac Aliarum Circumstantiarum Termino Comprehensarum

Decretum Remissionis Causae ad Judicia Tribunalis Rni Petricoviensis

Sabbatho intra Octavas Festi Sacratissimi Corporis Christi Domini Scilicet Die 5ta mensis Junij Anno Ejusdem 1790 Celebratis

Solo

45. Perillris Rndmus Mathias Rolitnicki Canonicus Cathedralis Plocensis Actor et Alij Conj Mcum Thomam Nowowieski Venatorem Terrae Visogrodiensis Bonorum Szeromino Szerominko Haeredem Cito ac Alios

In Causa Dislimitationis Bonorum Szerominko a Bonis Kliczewo et Alijs

Decretum Remissionis Causae ad Officium Campestre cum injuncta Condescensione

46. Gnosa Agnes de Blaskowskie olim G. Jacobi Kotakowskij Relicta Vidua actor et Alij Conc. Gnus Valentinum Kotakowskij Cito et Alios
In Causa Decernendae Penalitatis pro attentatis Violentijs ac Aliar Circumstantiar Termino Comprehensar.
NS

47. Gnosi Michael Zaremba et Catharina Zakrocka Conges actor et Alij Conc. Gnosos Constantiam de Matowieskie primi olim G. Adami Konybski secundi olim G. Stanislai Zakrocki RCVM. Ignatium Konybski Filium Cito et Alios
In Causa Cassationis Quietationis Solutionis Summae cum Provisione ac Aliar Circumstantiar Trno Comprehensar
In satisfactionem Decreto Dilationis Communicationis Documentor Communicavit Pars actorea Parti Cito Documenta et super realem Communicationem praestitit Juramentum Gsus Michael Zaręba suo et Cntis suae Nne Pars Citta ut Offert Communicet in Sequenz

48. Gnosi Actor et Alij Conc. Gnos Constantiam de Matowieskie primi olim Gsi Adami Konybski secundi olim G. Stanislai Zakrocki RCVM Matrem Ignatium Konybski Filium Cito et Alios
In Causa reproductionis Regestri Restitutionis rer Mobilium ac Aliar Circumstantiar Trno Comprehensar
Dilatio Infirmitatis Gsae Constantiae de Matowieskie Zakrocka concessa pro Sequenz super Cujus receptionis Comm praestitit Juramentum Gsus Joannes Konybski Filius Infirmitatis nuntius

solt

49. Gnosi Joannes Grembecki Stanislaus Petrus Nicodemus Mathias ac Lucas Karwowscy actt et alij Conz Gnu Andream Karwowski Citt et Alios
In Causa Solutionis marcar Decernendaeq Poenalitatis pro Contraventione Decreto Tribunalitio ac aliar Circumstantiar. Decretum injunctae Solutionis Marcar

solt

50. Gnus Martianus Karwowski actt et alij Conz Gnu Andream Karwowski Citt et Alios
In Causa non Sessionis Turris Castri Plocens Superioris Decernendaeq Poenalitatis pro Contraventione Decreto ac aliar Circumstantiar Decretum injunctae educendae Inquisitionis pro Sequens

solt

51. Gnus Valentinus Kotalkowski actt et alij Conz Gnu Agnethem de Blaskowskie olt G. Jacobi Kotalkowski RW. Citt et Alios
In Causa Decernendar Poenar pro Circumscriptione ac Eliminatione Actuum laesivor ac aliar Circumstantiar Trno Comprehensar

NB

52. Gnosi Franciscus et Joanna Zglenicka Invicem Conges Solt
Ubysze actt et alij Conz Gnd Benedictum Dobrski
Citt et Alios
In Causa Attentatae Violentiae ad Reserandas In-
quisitiones.
Decretum Lectis Inquisitionibus

53. Gnosi Michael et Albertus Sokolnicy actt et Alij Conz Solt
Mum Thomam ~~Mula~~ Nowowiejski Venatorem Terre
Vissogrodiens Citt et Alios
In Causa Solutionis Summae cum Provisione ac Aliae
Circumstantiae.
Dilatio Communicationis Documentor

54. Gnosi Ignatius Patruus et Josephus Filiaster Grabie Solt
actt et Alij Conz Mcos Joannem et Ignatium Chamski
Citt et Alios
In Causa Satisfactionis Decro ~~pro~~ Communicationis Docu-
mentor ~~[illegible]~~ ac Aliae Circumstantiae Termino
Comprehensae.
Dilatio Majoris Gno Ignatio Chamski ex quo Cau-
sas in Judicijs Triblys Rni Lublinens attentat
Concessa pro Sequens &c

55. Gnosi Constantia de Małowieskie primi ad Gnosi Adami Konyb-
ski Exposd boti Secundi ad G. Stanislai Zakrocki RW Ma-
ter et Ignatius Konybski Filius Actd et Alij Cong Gnosos
Joannem Goszczynski et Theresiam de Konybskie Invicem
Congos Citd et Alios
In Causa Recognoscendae Quietationis ac Aliar Circumstan-
tiarum Termino Comprehensar
Decretum Personalis Comparitionis Gsae de Małowie-
skie Zakrocka pro Sequenti TC

56. Gnus Josephus Rypinski Actd et Alij Cong Leonardum, Lu-
dovicum et Simonem Chyczewskie ~~Citd et Alios~~ tum Stani-
slaum Chyczewskie Citd et Alios
In Causa Extraditionis Vacar Decernendaeq Penalitatis
In Sublationem Processus ac Aliar Circumstantiar
Super Gso Ludovico Chyczewski Citato disparente Conde-
mnatio

57. Gsa Salomea de Komorskie 1.mi ad G. Josephi Dziwanowski
Secundi ad Gsi Joannis Grabia RW. Actd et Alij Cong Gsos
Agnetham ad Gsi Joannis Małowieski RW. Evam Gsi Anto-
nij Rzepotowski seu Invicem Congos Grabianki Citd et
Alios
In Causa Comportationis Documentor Solutionis Summae ac Aliar Circum-
stantiar Termino Comprehensar
Combinata in Anteriori Regestro sub Nro 47

58. Gnosi Petronella de Konybskie ultimi ad praesens nuptus Gsi Adami Chądzenski Consors ac Jae Gsus Adamus Chądzenski Maritus seu Utriq Congesatq Albertus Marianna et Petronella Chodupscy Actis et Alij Conq Illmum Mcum Petrum Bonkowski Vexilliferum Racionensem Commissionis Civilis Bellicae Pllus Plocensem Commissarium Citis et Alios
In Causa Statutionis Lsor Antonij, Francisci, Bernardi et Hyacinthi de Bonis Staroguby Eiusdem Illmi Bonkowski haereditis Subditor ad deponendum Testimonium in Causa secum Actis promota. NS

Solo

59. Mus Ignatius Luboradski Judicia Terris Ciechanoviensis Actis Conq Gnosos Joannem Koziełki Susceptantem Terrae Plocensis et Eiusdem nnis Konybski Citis et Alios
In Causa Extraditionis Arbor ac Aliar Circumstantiarum Termino Comprehensar
NS

Solo

60. Gnosus Albertus Chyczewski Actis Conq Perillmum Andreum Gregorium Gostkowski Canonicum Cathedralem Plocensem tum Infideles Leyser Parentem et Moziele Filium Tabernatores Mtodochoviensis Citis et Alios
In Causa Decernendae Poenalitatis Conq praefatos Infideles Crimine Furti notatos ac Aliar Circumstantiar Termino Comprehensar.
Decretum injuncti Educendi Scrutinij prosequens

60. Gnosus Jakobus Sikorski actor et alij Cong. Gnus Antonius Niegorski Cit. et alios
In Causa attentar. Violentiar. ac aliar. Circumstantiar. Trno Comprehensar.
Combinata in anteriori Regestro sub nro 40

62. Gnosi Dionisius Gertrudis ac Marianna Fratres et Soror mr. se germani Trembinscy actor et alij Cong. Gnus Petrus Draminski Cit. et alios
In Causa Solutionis Summae ac aliar. Circumstantiar. Trno Comprehensar.
Dilatio Communicationis Documentor.

63. Gnus Antonius Goszczycki actor et alij Cong. Gnosos Joannem Kozłowski et Catharinam de Stawinskie Juniorem Congos Cit. et alios
In Causa Continuationis Processus ac aliar. Circumstantiar. Trno Comprehensar.
Rejecta ad sequenc. de Consensu Partium 76

Solt

64. Illris mus Antonius Wessel Succamerarius Sae Rae Mattis et Commissionis Civilis et Bellicae Commissarius Pltus Phiensis Actt et Alij Cons Gnus Martinum Charynski Citt et alios

In Causa Satisfactionis Ducrum ~~[illegible]~~

NS

Solt

65. Gnus Antonius Goszczycki Actt et Alij Cons Gnosos Hedvigim de Chyczewskie Olt G. Laurentij Zdziarski Relictt Contem Viduam Matrem tum Joannem, Mathaeum, Thomam ac Antoninam Zdziarskie Citt et alios

In Causa Eliberationis a praetensa Solutione Summae ac Actt ac Aliarum Circumstantiarum Tuo Comprehensarum.

Combinata sub Nro 63

Solt

66. Gni Agnes Olt Gni Joannis Matowieski Vice Palatinicae Vissogradiensis Relictt Consors Vidua Eva G. Antonij Rzeszotarski Contes Grabianki ac Ioa Gnus Rzeszotarski Maritus Actt et Alij Cons G. Salomaeam de Komorskie Ultimi nuptus Olt Gni Joannis Grabia Relictt Contem Viduam Citt

In Causa Cassationis quarumvis Transactionum Juridicis Contrariarum ac Aliarum Circumstantiarum Tuo Comprehensarum Combinata in anteriore Regestro sub Nro 47

Sol.

67. Gpi Thomas Mączewski et Marianna Chanyńska Conjugs actis Conj. Gpos Stephanum Karwowski, Fabianum Dłużniewski et Thomam Gutkowski Cit. et alios

In Causa Cassationis Transactionum respectu Haereditatis Sortium Bonorum Chanyny Satkowięta Illegaliter Subrogatarum ac aliarum Circumstantiarum Termino Comprehensarum

NS

Sol.

68. Gnosi Adamus et Simon Rokowscy actis et alij Conj. Gpos Gabrielem Rokowski Casimirum et Stanislaum Grąbczewskie Cit. et alios

In Causa Approbationis Transactionum Decernendae Poenalitatis pro Vitiatione Earundem ac aliarum Circumstantiarum Termino Comprehensarum Combinata sub nro 33.

ns

69. Mag. Melchior Mieczyński Burgrabius Cmg Plocen. actis Conj. Gnosos Bartholomaeum et Valentinum Nadratowskie Cit. et alios

In Causa Solutionis Summae cum provisione ac aliarum Circumstantiarum Termino Comprehensarum

Super Gnis Paulo Valentino Marianna G. Francisci Szawłowski Marcianna G. Andreae Chodubski Cottebus Nadratowskie Citatis disparentibus Condemnatio cum Comparentibus Suspensa

70. Gnus Albertus Kobylinski Burgr Cmg Ciechanoviens Actor et Alij cong Illrem Mum Casimirum Krasinski Castror Rni Metatorum Ordinum Aquilae Albae et S. Stanislai Equitem Cito et Alios
In Causa Solutionis Summae una cum Provisione ab Eadem provenienti ac Aliar Circumstantiar
Non habere Terminum Pars Actorea Declarata

71. Mus Franciscus Dobrski Pincernida Rosaniens Actor cong Illrem Mum Josephum Rokitnicki Pincernam Pltus Plocens ord. S. Stanislai Equitem
In Causa Evictionis ab Impedimento Gsor Bzskich ac Aliar Circumstantiar Trno Comprehensar
NB

72. M. Joannes Turowski Camerarius Terrestris Vistogrodiens Actor cong mm. Sebastianum Kostowski Thesaurarium Lipcens Petrum Karski Cito et Alios
In Causa Evictionis ab Impedimento Juridico Gsor. Strzesowskich, Dtuzniewskich et Stodowskich ac Alior
Combinata sub nro 10mo

Lotto

73. Gnus Paulus Wielki Actor Cong Gnu Joannem Gosiński Cittum
In Causa Solutionis Summae una cum Provisione ac Aliarum
Circumstantiarum Termino Comprehensarum
Dilatio Communicationis Documentorum

Lotto

74. Gnosus Petrus Draminski Dominus tum Laboriosi Gregorius et
Catharina Subditi Actor et Alij Cong Gnu Filipum Wrzosek Citt
et alios
In Causa Solutionis Quotae Bonificationisque deservitae mercedis
ac Aliarum Circumstantiarum Termino Comprehensarum.
Decretum injunctae Condescensionis ad Bona Dra
mino

Lotto

75. Gnosi Martinus Komorowski et Marianna de Kraszewskie
Conjuges Actor et Alij Cong Gnosos Franciscum Stawinski et
Ludovicam de Milewskie Conjuges Citt et Alios
In Causa Solutionis Quotae una cum provisione ac Aliarum
Circumstantiarum Termino Comprehensarum
Super Gnis Stawinskie et Kraszewskie Citt disparentis
Condemnatio

76. Gnosi Simon Myszyński Valentinus et Mathaeus Sołt Kowalewscy, Martinus Zaremba, Franciscus et Stanislaus Siemiątkowscy Actor et Alij Cong. Gnosos Mathiam Swierczewski et Catharinam de Cyndaelice Invicem Conjuges Cito et Alios
In Causa Dimissionis agrorum ac pratorum cum reddendo Calculo ac aliarum Circumstantiarum Termino Comprehensarum
Decretum injunctae Condescensionis ad Bona Myszyno

77. Gnosus Jacobus Szatkowski Actor Cong. Gnosum Joannem Sołt Rosiszewski Cito
In Causa Comportationis Scripti manualis Solutionis Summarum ac aliarum Circumstantiarum Termino Comprehensarum.
NS

78. Gnosus Jacobus Szatkowski Actor Cong. Gnosum Joannem Sołt Rosiszewski Camerarium Terrae Plocensis Cito et Alios
In Causa Solutionis Summarum ac aliarum Circumstantiarum Termino Comprehensarum
NS

Sold

79. Gnus Adamus Kruszewski Actor et Alij Cong. mm. Stanislaum Czapski Generalem Exercitus Rni et Sophiam Lempicka Conges Cito et alios
In Causa Duernendae Poenalitatis pro Attentatis Violentijs ac aliar Circumstantiar
Dilatio Inquisitionis

Sold

80. Infidelis Jakob Majorkiewicz Tabernae in Bonis Koziczino Sittae Arendator Actor et Alij Cong. Gnus Nicolaum Koziczki Cito et alios
In Causa Solutionis Quotae Scripto Assecuratae cum provisione ac aliar Circumstantiar
NB

Sold

81. Gnosi Vincentius Zalewski et Marianna Gizinska Conges Actor et Alij Cong. Gnosos Mathiam, Franciscum, Koziczkie Cito et alios
In Causa Duernendae Poenalitatis pro Attentatis Violentijs ac aliar Circumstantiar Trno Comprehensar
Dilatio Inquisitionis

Sold

02. Gnosi Laurentius Wierzbicki et Magdalena Kruszewska Conges Actt et Alij Conc Gnos Casiminum Ostrykowski Citt et Alios

In Causa Duernendae Poenalitatis Violentijs ac Bonificationis Damnor ac Aliar Circumstantiar Tuo Comprehensar. Combinata sub Nro 40mo

Sold

03. Gnosi Mathias Sielecki et Catharina Sikorska Invicem Conges Actt et Alij Conc Gnosos Valentinum Parentum et Petrum Filium Sieleckie Citt et Alios

In Causa Solutionis Summar cum provisionibus ac Aliar Circumstantiar

Decretum Solutionis Summar cum provisionibus

Sold

04. Gnosi Martinus Sikorski et Anna Radwanska Invicem Conges Actt et Conc Gnos Simonem Cywinski Citt et Alios

In Causa Duernendae Poenalitatis pro Attentatis Violentijs ac Aliar Circumstantiar

Rejecta ad Sequenc affectantibus Partibus

Sold

85. Gnus Raphael Grzmbrzewski Actor Cong. Gnosos Nicolaum Pęski et Apoloniam de Smardzewskie Invicem Conges Victrium et Matrem tum Ludovicum, Franciscum et Josephum Modzelewskie Cito et alios

In Causa Solutionis Summae una cum provisione ac Aliarum Circumstantiarum Termino Comprehensarum

Decretum Solutionis

Sold

86. Gnosi Franciscus Mazurowski et Conegundis Bogurska Invicem Conges Actor et Alij Cong. Gnosos Antonium et Mathiam Rypinskie ac Lucam Bełnowski Cito et Alios

In Causa Dimissionis Sortis cum dando Calculo Bonificationisq Fundi Praetensionum ac Aliarum Circumstantiarum Termino Comprehensarum

Decretum injunctae Condescensionis ad Bona Chraponia

Sold

87. Gnosus Thomas Krosnicki Actor et Alij Cong. Gnosos Casimirum Bestenauzen Antonium et Agnethum Gni Valentini Boguski Contem Rostkowskie Cito et alios

In Causa Solutionis Quotarum Restitutionisq Siliginis ac Aliarum Circumstantiarum Termino Comprehensarum

Decretum Solutionis quotarum per Actorem Comprobatarum

88. Gnosi Joannes Kostowski et Catharina Stawińska Inviciem Conges Actt et Alij Cong Gnosos Agnetham de Remiszewskie Contem Relictt Viduam Matrem ac Successores olim Gnosi Antonij Milewski tum Antonium Rostkowski et Victoriam Gnieszewski Inviciem Conges Citt et Alios
In Causa Attentatar Violentiar ad reserand ac Inquisitiones.
Decretum Lectis Inquisitionibus Pœnalitatis extensæ

89. Gnosi Josephus Kalinski et Theresia Chyczewska Inviciem Conges Victrius et Mater Stanislaus et Marianna Minorennes Gąsiorowscy Actt et Alij Cong Gnosos Mathiam Antonium, Catharinam et Margaretham Virgines Innuptas Gąsiorowskie Citt et Alios
In Causa Dimissionis Sortis cum Dando Calculo Extraditionis Inventarior ac rer mobilium Aliarq Circumstantiar Termino Comprehensar.
Decretum injunctæ Condescensionis ad Bona Korzybie czerwonk

90. Mci Simon Tribunus Raciąszien et Michael Fratres mi de germani Kowalewscy Cong Illres Mios Ignatium Jezewski Generalis Exercitus Nationalis Commissionis Civiliter Bellicæ Pltus Plocen Commissarij et Constantium de Mostowskie Inviciem Conges Citt et Alios
In Causa Satisfactionis Dcens in Judicio suo prolatis ac Alia Circumstantiar Termo Comprehensar
Combinata in Anterior Regestro sub Nro 6[illegible]

Lod

91. Gnosi Martinus, Martianna Gri Vladislai Praiszewski ac Fran-
cisca Gri Antonij Cywinski Contes Zarembij Actis et alij Cong
Gnm Simonem Myszynski Cit et alios

In Causa Solutionis Summae, Rehabitionis Sortis, Bonificationis
Fundi Praetensionum ac aliarum Circumstantiarum Termino Comprehen-
sarum Combinata sub nro 15to.

Lod

92. Gnosus Simon Cywinski Actis Cong Gnosos Martinum et Agne-
them de Radwanskie Invicem Congos Parentes Nicolaum Zi-
lium Sikorskie Cit et alios

In Causa Decernendae Poenalitatis pro attentatis violentijs
ac Restitutionis Pecuniarum ac aliarum Circumstantiarum Ter-
mino Comprehensarum.

NS

Feria 2da intra Octavas Festi Scrmi Corporis Christi
Domini Scilicet Die 7ma Mensis Junij Anno Ejusdem
1790mo Celebratis

Lod

93. Gnosus Nicolaus Kwasiborski Actis Cong Gnum Josephum Chą-
dzienski Cit et Alios

In Causa Solutionis Summarum una cum Provisionibus, Extradi-
tionis Frumentorum ac aliarum Circumstantiarum Termino Comprehen-
sarum.

Super Gnoso Josepho Chądzyński Citato disparente Conde-
mnatio.

94. Illmus et mci Onuphrius Bronirski Capitaneus Plocen. Ordinis S. Stanislai Eques et Ignatius Jozewski Generalis Exercitus Rni ac Constantia de Mostowskie Conges Parentes Cordula et marianna Filiae Privignaeq Bronirskie Actt et alij Contra Alios Leonem Subdapiferum Prasnen. et Joannem sive Altenius nnis Duczyminskie Citt et alios In Causa Evictionis ab Impedimento Mcor Kowalewskich respectu praetensae per Ipsos Haereditatis Bonor Wierzbica Romaka Duernendaeq Paenalitatis in Sublaonem Processus ac aliar Circumstantiar Termino Comprehensar. Combinata in Anteriori Regestro sub nro 61.

95. Gnosi Philipus Wrzosek et Catharina de Konybskie Invicem Conges Actt Cons Mcum Antonium Laboradski Judicem Cons Ciechanovien. Citt et alios In Causa Solutionis Summae una cum Provisione ac aliar Circumstantiar.
Decretum Solutionis

96. Gnosi Petrus Cywinski et marianna de Cywinskie Ultimi nuptus Joniszewska Relictt Consors vidua Actt et alij Cons Gnosos Petrum et Valentinum ac Altenum Valentinum Starczewskie Citt et alios In Causa attentatar Violentiar ad Reserandas Inquisitiones.
NS

Lod

97. Gnosi Fabianus Parens Joannes Hedvigis et Salomea Filij et Filiae Ostrykowscy Actt et Alij Cong Gnosos Adamum et Simonem Rakowskie Citt et Alios

In Causa Attentar Violentiar ac Aliar Circumstantiar Termino Comprehensar

Dilatio Inquisitionis

Lod

98. Mus Michael Zorawski Succamerarius Sae Rae Mattis Actt contra Gnosos Agnetham Actt Gn Joannis Matowieski Relictt Consortem Viduam Matrem Valentinem Filium Matowieski Joannem Szymański Ekonomum Citt et Alios.

In Causa Decernendae Poenalitatis pro Attentatis Violentijs ac Aliar Circumstantiar Termino Comprehensar

Dilatio Inquisitionis.

Lod

99. Gnosus Jacobus Koiczki Actt et Alij Cong Gnu Martinem Koiczki Citt et Alios

In Causa Solutionis Quotae Restitutionisq Ardor ac Decernendae Poenalitatis in Sublationem Processus ac Aliar Circumstantiar Termino Comprehensar

N 5

100. Gnosus Benedictus Dobrski Actor et Alij contra Gnosos Franciscum Abysz et Joannam Zglenicka Inviam Conjugem Dominos tum Lnum Gasparum Ovillatorem et Valentinum Mediastinum Citatos et Alios

In Causa attentatae Violentiae ad reserandas Inquisitiones. Combinata sub Nro 52do

101. Illmus Mcus Petrus Bonkowski Vexilliferae Racionis Commissionis Civilis Bellicae Commissarius Actor et Alij Conjugem Haeredes et Possessores Bonorum Chodzyno Citatos et Alios

In Causa Duernendae Poenalitatis pro Ademptione Fundorum ac Aliarum Circumstantiarum Termino Comprehensarum Combinata in anteriori Registro sub Nro 66

102. Gnosus Antonius Glinicki Actor Conjugem Paulum Zoltowski Vicenotarium Trium Placens Citatum

In Causa Bonificationis Fundi Praetensionum ex Sorte Bonorum Bojanowa per Actorem ob Eos G. Zoltowski Contractu Tenutario tentae ac Aliarum Circumstantiarum Termino Comprehensarum NB

Lotto

103. Gnus Antonius Gosiecki Actor et Alij Cont. Gnum Bonifacium Matawski Cittum et alios
In Causa Subscriptionis Transactionum rpu Resignationis Sortis Levationis Summae ac aliar Circumstantiar Termino Comprehensar.
NS

Lotto

104. Gnosus Joannes Rosciszewski Actor et Alij Contra Mcum Fabianum Nieborski Cito et alios
In Causa Extraditionis Siliginis ac aliar Circumstantiar Termino Comprehensar.
Decretum injuctae Extraditionis Siliginis

Lotto

105. Gnosus Joannes Rosciszewski Actor et Alij Contra Gnum Jacobum Szatkowski tum Mcum cujusvis nnis Sutkowski Vice Palatinum Posnaniensem Cito et alios
In Causa Solutionis Summae una cum Provisione ab Eaq Provenienti ac aliar Circumstantiar Termino Comprehensar.
Super Gso Jacobo Sutkowski citato a quo Plenipotentia non producitur Condemnatio cum Comparente Mco Sutkowski Suspensa

106. Gnus Joannes Rosciszewski Actor et Alij Contra Mnum Fabianum Nieborski Cit et Alios non finitum

107. Gnosi Mathias Swierczewski et Catharina de Cyndackie Invicem Congr Actor et Alij Contra Gnosos Simonem Myszyński Valentinum et Mathaeum Kowalewskie, Martinum Zaremba, Franciscum et Stanislaum Siemiętkowskie Cit et Alios
In Causa Decernendae Poenalitatis respectu Circumsensionis ac pro Indebita Vexa aliarq Circumstantiar Termino Comprehensar Combinata sub Nro 76to.

108. Infidelis Major Berkowicz Tabernae in Bonis Dzieczewo Litt Arendator Actor et Alij Conq Perillrum Adm Rndm Albertum Ubysz Canonicum Collegiatae Plocnq Cit et Alios
In Causa Decernendae Poenalitatis pro Contraventione Contractus Arendatorij Tabernae in Bonis Szczepkowo Lit secum Actor Initi bonificationis Damnor ac Aliar Circumstantiar Termino Comprehensar.
Decretum Poenalitatis pro Contraventione Contractus

Lod

109. Gnosi Stanislaus Rzeczkowski et Rosa de Rywocki Jnvicem Conges Acto et Alij Contra Mfcos Ludovicum Mokrski, Paulum Lempicki Thesaurum Terrae Zakrocimien et Mariannam seu Alterius nnis Mokrska Cito et Alios

In Causa Solutionis Summae una cum Provisione ab Eaq provenien ac aliar Circumstantiar Termino Comprehensar

In Contumaciam Mcor Ludovici Mokrski et Lempickich Conjugum post plenariam Convictionem hac in Causa Subsecutam Decretum injunctae Adcitationis JMci Casmiri Szydłowski Succamerarij Terrae Ciechanen Summar in Bonis Kossobudy Praesentanej Juris quaesitoris

Lod

110. Gnosas Ignatius Korzybski Acto et Alij Contra Gnosos Martinum Matawski Mathiam Brudzienskie, Paulum Zbysienski Cito et Alios

In Causa Decernendae Poenalitatis pro Attentatis Violentijs ac aliar Circumstantiar Termino, Comprehensar

Combinata sub Nro 41mo.

Lod

111. Mcus Franciscus Szawłowski Dapiferiae Visogrodien Acto et Alij Conc Gsum Stanislaum Matowieski Cito

In Causa Extraditionis Documentor ac aliar Circumstantiar Termino Comprehensar Com Combinata sub nro 44to.

Lod

112. Jo. Mus Franciscus Szaiotowski Dapifeniæ Vissogrodiensis Actor et Alij Conz Gnosos Stanislaum et Bartholomæum Matowieskie Cit et Alios
In Causa Solutionis Summæ Termino Comprehensæ ac Aliar Circumstantiar
NS

Lod

113. Gnus Philipus Wrzosek Actor et Alij Conz Gnum Petrum Draminski Citatum et Alios
In Causa Decernendæ Pœnalitatis pro illatis sibi Actor Injurijs bonificationisq Easq Injurias ac Aliar Circumstantiar Termino Comprehensar.
Combinata sub Nro 74.

Lod

114. Gnosi Adamus et Simon Fratres mr se germani Rakowscy tum Salomea Gronczewska Ejusq Gsi Adami Rakowski Consors Actor et Alij Conz Gnos Fabianum Parentem Salomeam et Hedvigim Filias Ostrykowskie Cit et Alios
In Causa Decernendæ Pœnalitatis pro Attentatis Violentijs ac Aliar Circumstantiar Termino Comprehensar.
Combinata sub Nro 97.

Lotto

115. Infidelis Jakob Orseł Tabernator Krasieviensis Judaeus Actor et Alij
Conc. Gnum Antonium Uniersyski Citat. et Alios
In Causa Solutionis Quotae ac Aliarum Circumstantiarum Termino Compre-
hensarum
Decretum injunctae Personalis Comparitionis Partium pro-
sequens

Lotto

116. Illmus Rndus Smieluoski Praepositus Gradzanoviensis Actor Conc. Gnum Bo-
janowski Citat. rne Susceptis Servitijs Eorumque non Continuationis Imo
sese Alienationis Decernendisque Poenis ac Aliarum Circumstantiarum Termi-
no Comprehensarum
Super Gno Luca Bojanowski Citato disparente Condemnatio

Lotto

117. Perillmus Adm Rndus Albertus Ubysz Canonicus Collegiatae Plo-
censis Actor Conc. Infidelem Major Berkowicz Arendatorem Ta-
bernae in Bonis Dzierzewo Citat. Citatum Respectu Cassatio-
nis Contractus Decernendae pro Indebita Vexa ac Circum-
scriptione Poenalitatis aliarumque Circumstantiarum Termino
Comprehensarum Combinata Sub nro 108.

118. Gnosi Thomas Mączewski et Marianna Charzyńska Jnvicem Conjuges Actis Conz Gsum Stephanum Karwowski, Fabianum Dłużniewski et Thomam Gutkowski Citis et Alios
Jn Causa Cassaonis Transactionum respectu Hereditatis Sortium Bonor Charzyny Sattkowięta Illegaliter subsecutar ac Aliar Circumstantiar Termino Comprehensar
NS

119. Gsus Paulus Zbysienski non finitum

120. Jd Actis Gsus Paulus Zbysienski non finitum

121. Mus Stanislaus Radzyminski Capitaneus Janovien. Bonor. Smardzewo et Alior. Hæres. Actor. Contra Gnosos Andream Franciscum Josephum Valentinum et Alterum Valentinum, Martinum Mathiam Petrum, Adamum, Nicolaum, Franciscum Bartholomæum et Antonium Gosiecki, Stanislaum et Carolum Zubowski, Isidorum Jaworski Citatos et Alios Hæredes et Possessores Bonor. Goszczyce In Causa Dislimitationis Bonor. ac Alior. Circumstantiar. Termino Comprehensar.

Decretum injunctæ Adcitationis Reliquor. hæredum Bonorum Goscice Podlesne pro Sequen.

122. Illris Mus Joannes Sokolnicki Tribunicæ et Commissionis Civiliter Bellicæ Pltus Plocen. Commissarius Actor et Alij Cong. Gnosos Miteckie Cito et Alios Ratione Satisfactionis Decreto ac Alijs Tmo Contentis NS

123. Gnus Leo Bonkowski Actor Contra Illrem Adm. Rndm Paulum Giżeński Canonicum Crusvicien. Præpositum Myszynien. Cito rne Comportationis Testamentariæ Dispositionis Ott. Gni Josephi Bonkowski Steriliter vita functi Extraditionis rerum Mblium Inventarior. ac Alior. Circumstantiar. Termino Comprehensar.

Super Illri Adm. Rdo Paulo Giżeński Canonico Crusvicien. Præposito Myszynen. Condemnatio

124. Nbles Andreas, Franciscus, Josephus, Valentinus, Martinus, Mathias, Petrus, Adamus alter Valentinus, Nicolaus, Stanislaus, Bartholomaeus, Josephus, Antonius Gosiecy Stanislaus et Carolus Zaborowsky, Isidor Jaworski Franciscus Mazowski et Marianna Gosiecka Conjuges Josephus Zbyszinski Actor et Alij, contra Mcum Stanislaum Radzyminski Capitaneum Janovicensem Citatum Bonor Smardzewo et Aliorum Haereditatis In Causa Comportationis Documentorum Compensationis Damnorum et Injuriarum quovis fonte Emicantium ac Aliarum Circumstantiarum Termino Comprehensarum

NS

125. Gnosi Agnes Actor Gnosi Joannis Matowiecki Vice Palatini Visogrodiensis Relict Vidua Eva Gri Antonij Rzeszotarski Contes Grabianski Actor et Alij Conj Mcos Jacobum Lupi intendentem Minoris Provinciae Tholomeorum Josephum Vexilliferum Sanocensem Michaelem Lucamerarium Sae Rae Mattis ac Casimirum Nepomucenum Fratres mr se germanos Zorawskie Actor et Alios In Causa Attentarum Violentiarum ac Aliarum Circumstantiarum Termino Comprehensarum

Combinata sub Nro 98vo

Feria 3tia intra Octavas Festi Sermi Corporis Christi Domini scilicet Die 8va mensis Junij Anno Dni Idem 1790 Celebratis

126. Gnus Stanislaus Wolski Actor Conj Illrem Mcum Joannem Antonium bini mris Sokolnicki Tribunicae et Commissionis Civilis Belliae Pltus Plocensis Comissarium Cit ratione Solutionis Summae acm provisione ac Eae provenientis ac Aliarum Circumstantiarum Termino Comprehensarum

NS

127. Mus Casimirus Zerawski Dapiferiae Plocens Actor contra M. Joannem Nepomucenum Zerawski Dapiferiae Plocens Cito In Causa Decernendae Penalitatis respectu ~~Circumstantiae~~ ~~Termino~~ Circumscriptionis ac Aliar Circumstantiar Combinata sub nro 36to.

Joannes Gumowski Judex Terrestris Ptus Plocens mp

Regestrum Pœnalium sub Actu Sabbathi ~~post~~ In-
tra Octavas Festi Sacratissimi Corporis Christi Do-
mini proxima Scilicet Die Quinta Mensis Junij An-
no Domini Millesimo Septingentesimo Nonage-
simo In Płońsko Celebratis

Fra 3tia intra Octavas Festi Sacrmi Corporis
Christi Dni scilicet Die 8va mensis Junij Anno
Ejusdem 1790. Celebratis

1 Gnus Joannes Goszczyński Actor Contra Gnum Joannem Ro-
szewski, Cito ratione Solutionis Pœnæ Simplicis Qua-
tuor Decem Marcar Polonicarum in Constitutionem Lou-
standi pro parte sui Actoris Decreto Judicij sui adjudicatar

B P.

2 Gnus Antonius Swiątecki Instigator Judicij præsens Actor Con-
Gnum Franciscum Ubysz Cito ratione Solutionis Pœnæ
Simplicis Quatuor Decem Marcar Polonicarum pro parte Judicij
sui adjudicatar non sunt,

3 Jæ Actor Conr Gnum Joannem Rosiszewski Cito ratione So-
lutionis Pœnarum unius Trium alterius Septem Mar-
car Polonicarum pro parte Judicij sui adjudicatar

B P

4 Jæ Actor Conr Gnum Kotakowski Cito ratione Solutionis
Pœnæ Quitæ Septem Marcar Polonicarum pro parte Judicij sui
adjudicatar

B P

5 Jæ Actor Conr Gnum Simonem Głasewski ~~[illegible]~~
~~[illegible]~~ Cito ratione Solutionis Pœnæ Simplicis
Quatuor Decem Marcar Polonicarum pro parte Judicij
sui adjudicatar

B P

6. Jd Actor Conz Gram Matowiczka Cito ratione Solucionis Pœnæ Simplicis Quatuordecem Marcarum Polonz pro prte Judicij sui adjudicato BP

7. Jd Actor Conz Gsum Gosiecki Cito ratione Solucionis Pœnæ Lictæ Septem Marcar Polonz pro prte Judicij sui adjudicatar BP.

8. Jd Actor Conz Infidelem Jsrael Kuśmierz Cito ratione Solutionis Pœnæ Lictæ Trium Marcar Polonz pro prte Judicij sui adjudicato. BP

9 Jd Actor Conz Infidelem Szlamma Berkowicz Cito Ratione Solutionis Pœnæ Semiduplicis Quatuordecem Marcarum Polonz pro prte Judicij sui adjudicato BP

10. Jd Actor Conz Gsum Kondracki Cito ratione Solucionis Pœnæ Lictæ Trium Marcar Polonz pro prte Judicij sui adjudicatar. BP

11. Jd Actor Conz Gsum Valentinum Sutkowski Cito ratione Solucionis Pœnæ Lictæ Trium Marcar Polonz pro prte Judicij sui adjudicato BP.

12. Jd Actor Conq Gnum Joannem Siemiętkowski Cito ratione Solutionis Pœnarum Unius Trium alterius Semiquatuor Quatuordecem Marcarum Polonq pro prte Judicij sui adjudicato B P

13. Jd Actor Conq Gnum Paulum Konybski Cito ratione Solutionis Pœnæ Lictæ Semiquatuor Quatuor Decem Marcarum Polonq pro prte Judicij sui adjudicato
B P

14 Jd Actor Conq Gnum Casiminum Nigerski Cito ratione Solutionis Pœnæ Lictæ Trium Marcarum Polonq pro prte Judicij sui adjudicato B P

15. Jd Actor Conq Gnum Ignatium Gadomski et Albertum Skarzynski Cito ratione Solutionis Pœnæ Lictæ Trium Marcarum Polonq pro prte Judicij sui adjudicato
B P

16. Jd Actor Conq Gnum Stanislaum Siemiętkowski Cito ratione Solutionis Pœnæ Lictæ Semiquatuor Quatuor Decem Marcar Polonq pro prte Judicij sui adjudicato B P

17. Jd Actor contra Meam Symphorosam de Niszczyckie Szerszenska Lub dapiferam Radomiensem Cito ratione Solutionis Pœnæ restantis Trium ex Majori Pœna Septem Marcar Polonq pro prte Judicij sui adjudicatar
Non sunt

18. Jd Actor Conq Gnos Malewski Cito ratione Solutionis Trium Marcar Polo pro prte Judicij sui adjudicato
B P

Jdę Actor Conz M. Franciscum Dubeski Pnierwicę Rozanecz Citt ratione Solucionis Pœnæ Lucitæ Trium Marcar pro prte Judicij sui adjudicatt

B. P.

Jdę Actor Conz Gros Rzepotarski ratione Solucionis Pœnæ Lucitæ Septem Marcar Polo pro prte Judicij sui adjudicatt

B. P.

Jdę Actor Conz Gm Antonium Kossobudzki Citt ratione Solucionis Pœnæ Lucitæ Septem Marcar Polo pro prte Judicij sui adjudicatt

non sunt,

Jdę Actor Conz Gnosos Franciscum et Bartholomæum Konyb=skie Citt ratione Solucionis Pœnæ Quatuordecim Marcar Polonz pro prte Judicij sui adjudicatt

non sunt

3 Jdę Actor Conz Perillem Rndmum Rolicinski Canonicum Cathz Plocenz Citt ratione Solucionis Pœnæ Septem Marcar Polo pro prte Judicij sui adjudicatt non sunt,

4 Jdę Actor Conz Gm Andream Kanwowski Citt ratione Solucionis Pœnæ Lucitæ Novem Marcar Polonz pro prte Judicij sui adju=dicatt

B. P.

5 Jdę Actor Conz Gm Sielcluski Citt ratione Solucionis Pœnæ Lucitæ Trium Marcar Polo pro prte Judicij sui adjudicatt

B. P.

26 Idem Actor Conv. Gnos Antonium et Mathiam Rupienski Cito ratione Solutionis Poenae Licitae Trium Marcar. Polon. pro parte Judicij sui adjudicato.

B. P.

27 Idem Actor Conv. Gnum Antonium Gąsiorowski Cito ratione Solutionis Poenae Licitae Trium Marcar. Polon. pro parte Judicij sui adjudicato

B. P.

28. Idem Actor Conv. Perillrum Rndmum Albertum Ubysz Canonicum Collegiatae Plocens. Cito ratione Poenae Licitae Simplicis Quatuordecem Mar. Polon. pro parte Judicij sui adjudicato

B. P.

29 Idem Actor Conv. Gnum Franciscum Ubysz Cito ratione Solutionis Poenae Triplicis Quatuordecem Marcar. Polon. pro parte Judicij sui adjudicato

Non sunt

30 Gnosus Joannes Konybski Actor et Alij Conv. Gnum Martinum Chanynski Cito ratione Solutionis Quotae Quindecem Flor. Polon. pro re Actor Decreto Judicij sui adjudicato

B. P.

Omnes Publicavit Litis Judiciatis

Actum in Płocko in Terminis Communibus Terrestribus Pło
censibus Districtuum Płocensis Simul et Bilsiensis una
cum Continuatione anteriorum Causarum Indiem hodier
nam vigore Legis Inuidentibus Feria Secunda post Festum
Sancti Michaelis Archangeli proxima Subiet, Die octava
Quarta Mensis Octobris Anno Dni 1790
Coram Mcis Joanne in Krasniewa Gumowski Judice An
tonio in Woźniki Woźnicki Subjudice Francisco a Ciot
kowo Ciołkowski Notario Trnibus Płocen. In Praesentia Illu
strium et Mcorum Stephani Karnkowski Castellani Cona
rien. Lancicien. Sigismundi Skwarski Vincenty Kozło
wski Camerariorum Trnium Płocen. Comissionis Civilis
Bellicae Pltus Płocen. Commissariorum Mathiae Starzeński
Hiacinthi Przedpełski Stiae Camerariorum Trnium Płocen.
Adami Chamski Vicepalatini Płocen. Pauli Sułkowski
Valentini Strzeszewski Mathiae Lisowski Thomae Trzcinski
Valentini Żołtowski Burgrabiorum Cren. Płocensium
Ignatij et Antonij Ciołkowskich Notariae Trnium Płocen.
Francisci Luterzyski Josephi Stepkowski Mathiae Kurowski
Adami Kęsicki Josephi Żołtowski Joannis Machczynski
Antonij Ważynski Mathiae Zgorzelski ac aliorum Pluri
morum Nobilium ad Actum praesentem Congregatorum
nec non Mtis Rni Glis Pauli Borzewicz de Villa Borzew
Authentici et Jurati actum praesentem Acclamantis et
Eidem adstantis Tandem Exposcente Mo Antonio
Woźnicki Subjudice Trni Płocensi ex re informitatis
Exinde non continuatae anterioris Cadentiae ac Exceptionem
Juramenti Quod Juramentum Lege Disponente in praesentia
Suprascriptorum Jl Mcus Subjud ex praestitit prout vere
Informabatus praestitit,

AGAD WARSZAWA

Continuatio Actus In Plocko ac Feria 4ta post Festum Sancti Francisci Confessoris Scilicet Die 6ta mensis 8bris Anno Domini 1790mo celebratis

114

1. Illmus Mcus Joannes Rosieszewski Vexillifer Sieprcensis et ex Palatu Plocensi ad Comitia Gnalia Varsaviensi Electus Nuntius Actor et Alij contra Mcam Salomeam de Jaroszewskie Old Mci Alexandri Karczewski Venatoris Livensis Contem Relictis Viduam ratione Cassationis Juris Advitalitij, bonificationisq Fundi Pretensionum ac Aliar Circumstantiar Trno Comprehensar

Post Decreta agniti Zori et Competentis Actoratus super Mca Salomea de Jaroszewskie Karczewska citta a Compuritione recedente Condemnatio.

2. Mfcus Adamus Chamski Vice Palatinus Plocensis Perens Dionisius et Josephus Filij Chamscy Actor et alij Consorti MM. Jacobum Suchorski Dapiferum Przemyslensis et Franciscum de Tarnowskie Provisorem Congres ratione Solutionis Summae cum Provisione Decernendaeq Poenalitatis tam in Sublationem Processus qm pro Causata ab Officio Cmae Plocensis ad Judm presens Remissione ac Aliar Circumstantiar Trno Comprehensar

Decretum Solutionis

3. ~~Mcus~~ G Dominicus Kowalewski Burgrabius Cmae Plocensis Actor et Alij contra Illrem Mcum Michaelem Lasocki Castellanidam Conarensem Lanciciensem Commissionis Civilis Bellicae Paltus Plocensis Commissarium Citatus et Alios Ratione Satisfactionis Contractui Venditorio intuitu Disvenditionis Siliginis Hiemalis inito et Confecto ac Aliar Circumstantiar Trno Comprehensar

~~[illegible]~~

Dilatio Majoris Jmci Lasocki Citto ex qua Causas in Judicio Terrestri Rosarensi attendat Concessa.

115

4. Mus Hyacinthus Przedpełski Camerarius Terrae Plocen. Actor Cons. Gros Antonius Kozłowski et Hedvigis de Pintowskie Conjuges tum Valentinum Strzeszewski Burgr. Cmae Plocen. Citatos ratione Bonificationis Inseminationum ac aliar. Circumstantiar. Termino Comprehensar. NS

5. Jd. Actor Cons. Gros Valentinum Strzeszewski Bel. Citato ratione bonificationis variar. pretensionum NS

6. Illustris Mus Stephanus Karnkowski Castellanus Conarienses Cujaviae et Commissionis Civilis Belliae Pallus Plocen. Commissarius Actor contra Mum Stanislaum Ubysz Subjudicidans Terrae Plocen. ratione Dimissionis Bonor. cum dando Calculo, Bonificationis Fundi Pretensionum ac aliar. Circumstantiar. Termino Comprehensar.

Super Mo Stanislao Ubysz Subjudicida Terrestri Plocen. citato disparente Condemnatio

Solo

1. Gus Thadeus Przedpetski Actor Contra Gnosos Stanislaum Przedpetski et Jacobum Karwowski Citato et Alij In Causa Solutionis Summarum ac Aliarum Circumstantiarum Termino Comprehensar

NS

Solo

8. Gussi Carolus, Andreas, Antonius Apolia Gi Alberti Borowski Consors Ludovina et Eva Virgines Innuptae Obrębscy Acto et Alij Contra Gnum Albertum Lisowski Citato et Alios In Causa Solutionis Summae una cum Provisione ab Eaq provenienq ac Aliar Circumstantiar Termino Comprehensarum

Dilatio Communicationis Documentor

Solo

Solo

9. Gus Adalbertus Smardzewski Acto Conq Gnum Joannem Przedpetski Citato raone Exolutionis Summae Portionis in Elaboratione Fossar Bonor Smardzewa edito ac Aliar Circumstantiar Termino Comprehensar

Decretum injunctae Condescensionis ad Bona Smardzewo Włosty Golenie

117

Feria 5ta post Festum Sancti Francisci Confessoris proxima Scilicet Die 7ma Mensis 8bris Anno Domini 1790mo celebratis

10. Mci Joannes Jorawski et Franciscus Dobrski Cuid et Alij Conq Mcos Joannem et Mariannam Sanerczynskie Simonem Kokoszczynski Citatos et Alios ratione Dimissionis Bonor Mogilnica Dandig Calculi de perceptis Proventibus Cassationis Transactionum Satisfactionis Decretis ac aliar Circumstantiar Trnis Comprehensar

Suspensa ex quo JM: Franciscus Kokoszczynski Camerarius Terris Pltus Plocenq ex Eodq Plenad Tribunal Regi Judex Deputatus

11. Gnus Valentinus Smeszewski Burgrq Cmq Plocenq Actor Conq Perillrem Rdmum Constantinum Zboinski Cancellarium Cathq Plocenq et Jm Stanislaum Zochowski Citatos ratione Solutionis Summae Decernendisq Poenis ac aliar Circumstantiar Trno Comprehensar

Super Perillri Rdmo Constantino Zboinski Cancellario Cathedrali Plocenq Citato disparente ~~Citato~~ Condemnatio cum Comparente Gnoso Stanislao Zochowski Citato Suspensa

12. Jae Actor Conq Gnos Antonium Kostowski et Hedvigim de Pintowskie Jnvicem Conges et Hyacinthum Przedpelski Camerarium Terrarum Plocenq tum Paulum Komorowski Cito ratione Bonificationis Pretensionum ex Fundo Bonor Lysakowo pululanq Solutionis Summar Decernendae Poenalitatis tam pro Contraventione Decro quam in Sublationem Processus ac aliar Circumstantiar Trno Comprehensar

Decretum injunctae Condescensionis ad Bona Lysakowo

Sold

13. Gnosi Josephus Chodzenski et Francisca Kwasiborska Conjugis Actor Conr. Perillm Rndmum Franciscum Matowiecki Archidiaconum Cathr. Plocens. et Gnum Erasmum Gorski Citato ratione Solutionis Summae unacum Provisione ab Eaq. provenienti Satisfactionis Decror. ac Aliar. Circumstantiar. Trno Comprehensar.

Decretum Solutionis

Feria 6ta post Festum Sancti Francisci Confessoris proxima Scilicet Die 8va Mensis 8bris Anno Domini 1790mo celebratis.

Sold

14. Perillris Rndmus Mathias Rolubnicki Canonicus Cathr. Plocens. Actor et Alij Conr. Mcum Sigismundum Lasocki Citatum et Alios ratione Dislimitationis Bonor. ac Aliarum Circumstantiarum Termino Comprehensar.

Decretum Remissionis ad Officium Campestre cum injuncta Condescene

Sold

15. Gnus Antonius Kostowski et Hedvigis de Pintowskie Inviam Conjugis Actores et Alij Contra Mcos Valentinum Smeszewski BLP. et Mathiam Starzewski CT. Plocens. Judicum Gravaminosum ratione Capationis Condemnationis Illegaliter obtentae bonificationis Fundi Pretensionum Solutionis pro Tenuta Summae Attentatarq. Violentiar. ac Aliar. Circumstantiar. Trno Comprehensar.

Combinata sub Numero 12mo.

119

16. Generosus Adalbertus Smardzewski Actor et Alij Conj. Gros Joannem et Andream Przedpełskie Citatos et Alios ratione attentar Violentiar ac aliar Circumstantiarum Trno Comprehensar

Combinata sub numero 9no.

17. Mus Simon Kokoszczynski Dnus et Nblis Mathias Gutkowski administrator Actor contra Gsum Michaelem Rokitnicki Citatum ratione Statuitionis H. Adalberti Ovillatoris Compensationis Damnor ac aliar Circumstantiar Trno Comprehensar

Dilatio Inquisitionis

18. Jo Mus Simon Kokoszczynski Dnus tum Nblis Albertus Rybicki Famulus Actor contra Nblem ac Spectabilem Adamum Teyg ratione Solutionis Summae ac aliar Circumstantiar Trno Comprehensar

NS

nonaoto

19. Gnosi Valentinus Parens et Simon Filius Zottowscy Actores et Alij Cons Gros Carolum, Andream et Antonium Obrebskie Citatos et alios
In Causa Satisfactionis Concessae Dilationis Communicationis Documentor ac aliar Circumstantiar Trno Comprehensarum
Stet sola Evasio

Soto

20. Gnosi Gasper Brudnicki Parens et Michael Filius Brudnicy Actt et Alij Cons Gsum Thomam Gumiński Citatt et Alios in Causa Solutionis Summae una cum Provisione ab Eaq provenienq ac aliar Circumstantiar Trno Comprehensar
Satisfactio Dro injunctae Communicationis Documentorum per Partes utrasq abinvicem subsecuta et tam per Gsum Gasparum Brudnicki Actorem suo et Filij sui Nne quam per Gsum Thomam Gumiński Citatum Comprobatio juratoria intercessit in sequeq resolutio declarata

Soto

21. Gsus Thomas Gumiński Actt et Alij contra Gsum Michaelem Lukowski Citatum et alios
In Causa Evictionis ab Impedimento Gsor Brudnickich ac aliar Circumstantiarum Trno Comprehensar
Combinata cum praecedenti

Solo

22. Gnus Michael Rolitnicki Actor et Alij contra Mcum Simonem Kokoszczyński Citatum ratione Statutionis H. Albertj Ovillatoris Bonificationis Damnorum Decernendaeq Incompetentis Actionis ac aliarum Circumstantiarum Termino Comprehensar

Combinata Sub Nro 17

Solo

23. Gnus Albertus Łukowski Actor et Alij Conc Gnum Michaelem Łukowski Citatum raone Circumscriptionis ac aliar Circumstantiar Termino Comprehensar

Dilatio Inquisitionis

non

24. Mcus Hyacinthus Przedpełski Camerarius Terris Plocens Actor contra Gnos Valentinum Strzeszewski et Barbaram de Nadratowskie Conges Citatos ratione restitutionis Quotae ac Solutionis Mercedis Lsae Liviae pro Obsequijs provenien.

NB

Solo

25. Gsa Marianna de Strusinskie old Gnosi Andrae Malewiaski Relicta Consors Vidua Actor Contra Gnosos Petrum et Joannem Cieszewskie Citatos
In Causa Satisfactionis Injunctae Communicationis Documentor ac Aliar Circumstantiar
Dilatio Majoris Gso Joanni Cieszewski Citato ex quo Causas in Judicio Terri Dobrinens in Lipno Attentat Attentat Concessa

Solo

26. Gnosi Adalbertus, Simon et Josephus Lukowscy Actor et Alij Contra Gsum Sigismundum Lisicki Dnum ac Infidelem Judaeum Smol Arendatorem ac alios Citato
In Causa Attentatar Violentiar ac Aliar Circumstantiar
Dilatio Inquisitionis

Solo

27. Mus Sigismundus Lasocki Pocillator Raciąsiens Bnor Miszewo Morata et Białobrzegi cum Attinentijs Haereditatis Gsus Michael Paprocki Dictor Bonor Economus Actor Contra Illrimum et Rndmum Capitulum Cath Plocens Bonor Niestuchowo Spiritualium Haeredes tum Illrimum et Rndmum Mathiam Rolitnicki Canonicum Cathe Plocens et Commissionis Civiliter Bellicae Paltus Plocens Commissarium Bonor Praestimonialium Possessorem ac alios Citatos
In Causa Dislimitationis Bonor Miszewo Morata et Białobrzegi a Bonis Niestuchowo. ac Aliar Circumstantiar Combinata sub Nro 14to

28. Gnus Joannes Gizinski Actor contra Gnos Chyacinthum Sobol et Catharinam de Rzeszotarskie Conges. Cetal. Chorzewskie et alios In Causa Attentatar Violentiar ac Aliar Circumstantiar Trno Comprehensar.
Dilatio Inquisitionis

29. Mcus Simon Kolioszczynski actor et alij contra Nobilem ac Spectabilem Adamum Teyg non
In Causa Solutionis Summae ac aliarum Circumstantiar Termino Comprehensarum
113

30. Illrimus et Rndmus Gregorius Gostkowski Canonicus Cathe et Commissionis Civillico Bellicae Commissarius Paltus Plocenz Actor contra Mcum Josephum Jezewski Collonellum Exercituum Regni Citt et alios ratione Satisfactionis contractui primitivo jam vero subalterni ac robore Ejusdem Transactionum subsecutarum Cassationis Decernendae Poenalitatis ac aliarum circumstantiarum Termino Comprehensar Sobol
Decretum approbationis Transactionum Resignatoriar in Rem M. Gumowski sup Bona Sotropie subsecutar ex intervenienti amicabili Partium Compositione.

Sabbatho post Festum Sancti Francisci Con-
fessoris proximo scilicet Die 9na mensis Octo-
bris Anno Domini 1790mo. Celebratis. 124

31. Illrimus et Rndmus Victor Wyszkowski Scholasti-
cus Cathe Plocen et Commissionis Civilis Belliae
Terrae Vissogrodien Commissarius Actor et Alij Cons
Mucum Casimirum Milodrowski Camerariae Terrae
Plocen Citatos et alios ratione Extraditionis Equo-
rum Satisfactionisque Decreto ac aliarum Circumstan-
tiarum Trno Comprehensar

Decretum solutionis Quotae 15 aureorum hungr pro Equis
acordatae.

32. Gnus Casimirus Swiczynski Burgr Cmae et Susceptans Terrae
Plocen Actor, Cons Prittrem Rndmum Constantinum Zboinski
Cancellarium Cathe Plocen Citatum ratione Solutionis Sum-
mae una cum Provisione ab Eaq provinciae Duernendaeq
Poenalitatis pro Contraventione Decreto ac in Sublationem
Processus Causataeq Remissione ac aliarum Circumstantiarum
Trno Comprehensar.

Decretum Evasionis subsecutae et solutionis mar-
carum in Sublationem Processus

33. Jae Actor contra Mcum Sabinum Mankowski Dapiferae
Podoliae et Gnum Valentinum Zalewski Citatos et alios ra-
tione Comportationis Contractus cum H. Josepho Liginfabro
Initi Satisfactionisque Eaq ac Duernenae Poenalitatis pro
Causata Remissione ac aliarum Circumstantiarum Trno Compre-
hensar

NB

tolt

34. Perillris Rdmus Valentinus Kozłowski Canonicus Cath. Chełmen. Praepositus Zagrobeni Actor, Conq. MM. Suchorskie Dapiferos Przemyskien. et Successores olim Mci Dionisij Przeciszewski Pocillatoris Zawskrzen. Citato et Alios ratione Solutionis Decimae ac Provisionis Decernendaeq Poenalitatis ac aliar. Circumstantiar. Trno Comprehensar.

Decretum subsecutae Satisfactionis injunctae Communicationi Documentor. cum praestito Juramento per Perillrem Rdmum Kozłowski per Partem vero Citatam in Sequen. Subsequendae

tolt

35. Gra Catharina de Swieszkowskie olim Gri Adami Woyciechowski RW. Acto et Alij Conq. Gros Mariannam Gri Felicis Kolankowski, Catharinam Gri Michaelis Kowalewski Włoczewskie ac Eanusq Maritos Citatos et Alios in Causa Continuationis Processus ac aliar. Circumstantiar. Trno Comprehensar.

Combinata in Anteriori Registro

tolt

36. Mci Fabianus Grzybowski Camerarius Terris Zawskrzen. et Constantia de Kudzborskie Conges Actores et Alij Conq. Mcum Bartholomaeum Zakrzewski Vexillifer. Zawskrzen. Citato et Alios In Causa Cessationis Puncti Complanationis Solutionisq Portionis Summae cum Provisione ab Eaq proveniens ac aliar. Circumstantiar. Trno Comprehensar.

Condemnatio super Citatis

Lod

37. Illris Mcus Sebastianus Kozłowski Thesauranius Siepreens Commissionis Civilis Belliae Pallus Ploc Commissarius Dnus et Nlis Stephanus Naguszewski Economus Actor contra Gpos Alexandrum Szymborski et Theresiam de Uminskie Invicem Conges Citatos et Alios ad Reserandas Inquisitiones.

Decretum Penalitatis Lectis Inquisitionibus

Lod

38. Mcus Joannes Cantius Cinimus Bratoszewski Judex Cons Gostinens Actor contra Infideles Judaeos olim Infidelis Jacob seu Joachim Idzkowicz Successores tum Mcum Zoldowski Regentem Loci praesens atq FF Relictos et Successores olim F. Kiennik Aliosq Creditores olim Episcopi Infidelis Jacob Citatos in Causa meliorato seu Restricto Duro Cmdrti Solutionis Summae Nonaginta Trium Aureor Hungaricatos cum Provisionibus Extendendarq Pauarum ac aliar Circumstantiar Trno Comprehensarum

Super Successoribus olim Famati Onufrij Kennik ac Reliquis Creditoribus olim Infidelis Idzkowicz Condemnatio cum Comparentibus Suspensa

Lod

39. Ja Actor Cons Infideles Judaeos Relictos et Successores olim Wolek tum Juek Salamonowicz Mlki et Alios Citatos In Causa Solutionis Arendar ex Domibus Ipsis Judaeis modo Arendae dimissar ac aliar Circumstantiar Trno Comprehensar NS.

127

40. Gri Joannes et Andreas Przedpełscy Actt et Alij Lott
Conq Gros Albertum et Catharinam de Mitobędz-
kie Conges. Smardzewskie Citatos et Alios.
In Causa Attentatar Violentiar ac Aliar Circum-
stantiar. Termino Comprehensar

Combinata sub Nro 9no
Actum in Plocko in Terminis Communibus Terribus Ploc
Districtuum Plocenq simul et Bilscenq vigore Legis in Diem
diemam incidenq una cum Continuatione anterior Causarum
Fra 2da post Dominicam Rogationum pxima Scilicet Die 30
Mensis Maij Anno Domini 1791mo

41. Gri Marianna de Niedrowskie Gri Stanislai Kaczkow-
ski Consors Valentinus et Joannes Niedrowscy Actt
et Alij Conq Gros Antonium Wasyński et Lucian
Ciołkowska Conges ac Stanislaum Kozkowski Ci-
tatos et Alios
In Causa Cassationis Transactionum ac Solutionis
Summae ac Aliar Circumstantiar Trno Compre-
hensar. Decretum approbationis Complanationis

Feria 3tia post Dominicam Rogationum pxa Scilicet
Die 31ma Mensis Maij Anno Dni 1791mo celebratis

42. Mus Antonius Estka Pocillatoriae Bilscenq Actt Conq
Gnum Fabianum Bukowski Citato ratione Solu-
tionis Summae ac Aliar Circumstantiar Termi-
no Comprehensar Decretum Solutionis
~~Super Gris Kotczyńskie Grzybowskie Gołębiowskie Mo-
[illegible] et Chęcinowskie Corpus Actis Dispositionibus
Condemnationem Comparentibus [illegible]~~

Feria 3tia post Dominicam Rogationum pxa scilicet
Die 31ma mensis Maij Anno Dni 1791mo celebratis
128

43. Jac Actor Contra Gnos Grzybowskie Gołębiewskie, Męcin-
skie, Chyczewskie ac Krajewskie Conges Citatos et alios
In Causa Reproductionis Documentorum ad Bona Dąmbrowskie
Sądek et Żydowka spectanę Levationisq Summarum ac
aliarum Circumstantiarum Trno Comprehensarum
Super Gnosis Kolczynskie Grzybowskie Gołębieskie Męcinskie
Chyczewskie Conjugibus Citatis disparentibus Condemnatio
cum Comparentibus Suspensa

44. Gnosi Albertus Lisowski Catharina Gi Baginski Josepho-
ta Gi Rayski, Solomea Gi Pęcherzewski, Dorothea Gi
Trzcinski Contes Isabella Virgo Innupta Lisowskie, Actor
et alij Conę Gnos Susannam Gi Turski, Franciscam Gi Stru-
pczewski Contes Lisowskie sue Utrosq Conges Turskie et
Strupczewskie, tum Lucam, Jacobum Constantinum Trzcin-
skie Citatos et alios ratione Comportationis Cujusq
Complanationis Solutionis Summae ac aliarum Circum-
stantiarum Trno Comprehensarum
Decretum Libertationis a Termino

45. Mcus Erasmus Gorski Actor Conę Gnos Simonem Pa-
retem, Thomam Burgrę Cmę Visogrodienę Joannem et
Franciscum Filios Dzierzanowskie Citatos in Causa
Evictionis ab Impedimento Gnorum Chądzenski ac aliarum
Circumstantiarum Trno Comprehensarum
Combinata sub Nro 13tio

129

46. Gnus Matheus Lisowski Burg Cmę Plocenę Actor non
Contra Prillrem Rndmum Victorem Wyszkow-
ski Scholasticum Cathę Plocenę ac Totum Illrrorum
d Rndmum Capitl Cathę Plocenę ratione Statutio-
nis Lsi Josephi dicti Jasinski olim Lsi Ignatij Karasiak
actualis Homicidę Decernendęq Pœnalitatis super
Statuto Eorę ac Aliar Circumstantiar Trno Com-
prehensar
NS

47. Ję Actor Contra Eosę Citatos Ratione Extraditionis non
rerum mobilium ac Inventarior Lsi Josephi dicti Jasin-
ski Ott L. Ignatij Karasiak Actualis Homicidę pro-
prior ac Aliar Circumstantiar Trno Comprehen-
sarum
NS

48. Ję Actor Conę Gnu Michaelem Godlewski Citatl et Alia non
In Causa Attentatar Violentiar ac Aliar Circum-
stantiarum Termino Comprehensar
NS

Lo

49. Mcus Sabinus Mańkowski Dapiferiae Podoliae Actor et Alij Conr Mcos Ignatium Patrum et Annam Mci Thomae Kozicbrodzki Thesaurarij Ripinens Contem Filiam Machcińskie Citato et Alios raone Cassaonis Transactionum reddendi Proventus ac Aliar Circumstantiar Trno Comprehensar NS

Lo

50. Gnus Gregorius Gosiecki Actor et Alij Conr Gnos Adamum Stanislaum Petrikowskie Citato et Alios raone Solucionis Dotis cum Provione ac Aliar Circumstantiar Trno Comprehensar NS

Lo

51. Mcus Fortunatus Cieszewski Vexilliferiae Chalicens Actor et Alij Conr Mcum Caietanum Kozłowski Succamerarium Scae Regiae Mattis et Gnum Miecznikowski Citato et Alios in Causa Extendendar Poenar super Gno Miecznikowski raone Accelerationis Fator Subdito ac Aliar Circumstantiar Trno Comprehensar

NS

131

52. Gnosi Mathias Lutomirski et Petronella Girzyńska Conges Actor Conc Gnosos Franciscum Lutomirski et Catharinam Girzyńska itidem Conges Citatos et alios ratione attentatar Violentiar Trno Comprehensar

NS

53. Jud Actor Contra Gnos Franciscum Lutomirski et Catharinam Girzyńska Conges Citatos et alios ratione Solutionis Summae Una cum Provisione ab Eadem proveniente ac aliar Circumstantiar Termino Comprehensar

NS

54. Gnus Bartholomaeus Machciński Actor Conc Gnos Andream Hyacinthum Mathiam et Joannem Machciński Fratres inter se gnos Citatos et alios.
In Causa Exdivisionis Sortis Dandig ex Proventibus Calculi Solutionis Summar ac aliar Circumstantiar Termino Comprehensar
Decretum injunctae Condescensionis ad Bona Włoczewo

55. Mcus Simon Kokoszczyński Dnus et Nobilis Mathias Gutkowski administrator Actt contra Gsum Michaelem Rokitnicki Citatum ratione Statutionis Honesti Alberti Ovillatoris Compensationis Damnor Restitutionis Ovium ac aliar Circumstantiar Termino Comprehensarum. NB

56. Gnosus Lucas Jez Actor, contra Mcum Ludovicum Lempicki Ensiferiae Vinnicens Citatt et alios ratione Solutionis Summae una cum Provisione ab Eadem Provenien ac aliar Circumstantiar Termino Comprehensar

Decretum Solutionis

57. Gsus Franciscus Lutomirski et Catharina de Ginynskie Conges Domini tum Nblis Josephus Wolski et H. Antonius Bratoszewski Famuli Actt et alij contra Gsos Mathiam Lutomirski ac Petronellam de Ginynskie Conges Dominos tum Nlis Joannem Konicki et Florianum Przudpetski Famulos Citatt et alios ratione attentatar Violentiar ac aliar Circumstantiarum Termino Comprehensarum

NB

Lit.

Bonor Eleanorowo Hu

58. Illrimum et Rndmum Capitulum Cathe Plocen. ac Perillris Rndmus Franciscus Małowieski Archidiaconus Cathe Plocen. Bonor Eorunq Possessor Actores et alij contra Perillrem Rndmum Constantinum Wolicki Conventus Plocen. ord Seti Norberti Praepositum ac Totum Eunq Conventum Bonor Słupno Haeredes Citatos et alios In Causa Dislimitationis Bonorum

Decretum Remissionis Causae ad Officium Campestrium injuncta Condescensione

Lit.

59. Perillris Rndmus Constantinus Zboiński Cancellarius Cathedralis Plocen. Contra Perillrem Rndmum Josephum Zorawski Canonicum Cathe Plocen. et Gnm Casiminum Swiesiyński BLP. Citatos et alios In Causa Cassaonis Processus Illegaliter Obtenti Rehabitionis Scripti Manualis ac Extendendae Paenatitatis pro Indebita Vexa. ac aliar Circumstantiar Termino Comprehensar

Combinata

Lit.

60. Mus Nicolaus Suminski Supparius Terrae Dobrinensis Actor et alij Conq Gsum Josephum seu alterius mris Załęski Citatos et alios In Causa Satisfactionis Decro ac aliar Circumstantiar Trno Comprehensar

Dilatio Majoris Gso Załęski Concessa

61. Gnus Thadaeus Przedpełski Actor contra Gnum Jacobum Karwowski Citatum et Alios
In Causa Solutionis Summae ac Aliar Circumstantiarum Termino Comprehensar
NS

62. Mnus Antonius Woźnicki Subjudex Terris Pallus Plocensis non Actor Gnosos Martiannam de Nowackie Olim Gnosi Lucae Sielski Relictam Consortem Viduam atq Gnosos Sielskie, Bukowinskie, Zochowskie, Trzcinskie, ac Alios Successores Ejusdem Olim Gnosi Lucae Sielski Citatos
In Causa Ratione Resolutionis Testamentariae Dispositionis Ejusq Olim Gnosi Lucae Sielski qua Resoluta Injungendae per Acta Solutionis Summae pro re Cujus Interest ac Aliar Circumstantiarum
Coram Subdelegato M. Bonaventura Ciołkowski in Locum Mci Subjudicis Terris Plocens ad hanc Causam Substituto super Gnis Grosnowskie Kwarskie Sielskie Uminskie ~~Cit~~ Trzcinskie Kuligowskie Mankowskie ~~Cit~~ Zochowskie Cittis disparens Condemnatio cum Comparentibus Suspensa
Bonaventura Ciołkowski Canc Terris Dobrin in Locum M. Antonij Woźnicki Subjudicis Terris Plocens ad Causam Praesens Substitt Subdelegatus
63. Gnosa Martianna de Nowackie Olim Gnosi Lucae Sielski Relicta Consors Vidua contra Mnum Sigismundum Lasocki Pocillatorem Raciąsiensem Citatum et Alios
In Causa Solutionis Provisionis a Summa ac Aliarum Circumstantiarum Termino Comprehensarum
NS

135

64. Infideles Mosiek Herszkowicz et Ita Nosonowna Conjuges Actores Contra Mum Erasmum Górski Citatum In Causa Solutionis Quotae una cum Provisione ab Eadem provenienti ac aliarum Circumstantiar

NS

65. Mus Ludovicus Lempicki Ensifenda Pulkoviens Actor et alij Contra Gnosos Agnethem Olim Gnosi Joannis Matowieski Relictam Viduam tum Evam G. Antonij Rzeszotarski Contes Grabianki ac Ipsummet Gm Rzeszotarski Maritum Citatos et alios Ratione Solutionis Summae, Evictionisq acto ab Impedimento G Jez ac Aliar Circumstantiar Combinata sub nro 50

66. Mus Jacobus Swieżynski Vice Regens Castrensis Gostinensis ac Commissionis Civilico Belliae Terrae Ejusq Gostinens Vice Notarius Actor et alij Contra Perillnem Rndmum Jacobum Jasinski in Cathe Plocens Archidiaconum Pultoviens Citatos et alios In Causa Extraditionis Adorum ac Inventarior Registro Specificandae ac Aliarum Circumstantiarum Termino Comprehensarum.

Affectantibus Partibus rejecta ad Sequen

Lod

67. Perillris Rndmus Jacobus Jasiński Canonicus in Cathe Plocens Archidiaconus Pultoviens Actor et Alij Contra Illmum Rndmum Josephum Jórawski Canonicum Cathedralis Plocens et Commissionis Civillio Bellicae Terrae Postinens Commissarium ac Mum Jacobum Swiczynski Vice Regentem Cmae et Commissionis Ejusq Terrae Gostinensis Citatos et alios ratione Obliquidationis perficiendae bonificationisq Praetensionum ac aliar Circumstantiar Trno Comprehensar Combinata cum praecedenti

Lod

68. Gnosi Antonius et Helena Virgo Innupta et Petrus Komorowscy atq Francisca Sulińska Actores et Alij Contra Gsum Paulum Komorowski Citatum ratione Solutionis Summarum ac aliar Circumstantiar Termino Comprehensarum NB

Lod

69. Gnosi Lucas Jiz et Bogumila de Banikowskie Conges Actores Contra Gsum Adamum Swiczynski Citatos et alios ratione Solutionis Summar una cum provisionibus ab Eisq Provenientibus ac aliar Circumstantiar Trno Comprehensar

Affectantibus Partibus Rejecta ad sequens

137

70. Mus Hyacinthus Przedpetski Camerarius Terris Plocen. Actor contra Gm Paulum Komorowski Citatum Ratione Extraditionis Rerum ac Vestimentor Lsae Luciae in recompensam Lsae Ceciliae ac Aliarum Circumstantiar Termino Comprehensarum.

NB

71. Gnosi Hyacinthus et Valentinus, Marianna Virgo Innupta, Ludovicus et Bartholomaeus Chorzewscy Actores et alij contra Perillrem Rndmum Constantinum Wolicki Canonicum Praemonstratensem Conventus Plocen. Virginum Monialium Ordinis S. Norberti Praepositum, tum Illrem adm Rndum Simonem Smardzewski Consistorij Gnalis Plocen. Notarium Citatt et alios In Causa Extraditionis Rerum mobilium Inventarior totiusq. Suppellectilis Domesticae Paratae Pecuniae pt Ott Illrem Adm Rndum Joannem Chorzewski Derelictt ac Aliar Circumstantiarum Termino Comprehensar

NB

72. Gnus Fabianus Malinski Actt et Alij contra Successores Ott Mci Josephi Klemiewski Venatoris Plocen. Ratione Solutionis Summae una cum provisione ab Eaq. provenien. ac Aliar Circumstantiar Termino Comprehensar

NB

x

13. Illrcus Mci Thomas Koziebrodzki Thesauraniis et Commissionis Civilitico Belliae Terrae Dobrinens. Commissarius et Anna Machcinska nec non Ignatius Machcinski Actores et alij contra mios Marikowskie Inviem Congus Dapiferiae Podoliae Citatos et alios Ratione Exdivisionis Bonor. Kowalewka ac Aliar. Circumstantiar. Trno Comprehensar.

NS

14. Gnus Adamus Sabba Jezewski Actor et alij contra Mcum Antonium Estka Pocillatoridam Bilscens. Citatos et Alios In Causa Solucionis Summar. cum Provisionibus ab Eisq. provenien. ac Aliar. Circumstantiar. Termino Comprehensar.

NS

Joannes Gumowski Judex Terris Pltus Plocens. mp

139 Regestrum Poenalium in Płocko sub Acta Sabbathi post Festum Sancti Francisci Confessoris proxima Scilicet Die Nona Mensis Octobris Anno Domini 1790.

Gnus Antonius Swiątecki Instigator Judicij praesens Actor contra Gnum Martinum Pęcinski et Victoriam de Zalewskie Jnociem Conges Citatos ratione Solutionis Poenae Licitae Semiquatuor Duplicis Marcarum Polonicalium pro parte Judicij sui adjudicatis

Poena Baonis Perpetua Quae Decernitur

Jae Actor contra Gnosos Mariannam G Felicis Kolankowski Catharinam G Thomae Szatkowski Contes Włoczewskie Citatos ratione Solutionis Poenae Licitae Simplicis Quatuordecem Marcar Polonic pro parte Judicij sui adjudicatis

Poena Baonis perpetua Quae Decernitur

Jae Actor contra MM Jacobum Suchorski Dapiferum Przemysliens et Franciscam de Tarnkowskie Conjuges Citatos ratione Solutionis Poenae Licitae Restantis Simplicis Quatuordecem Marcarum Polonicalium pro parte Judicij sui adjudicatis

Poena Baonis quae Decernitur

Jae Actor contra Meum Sigismundum Lasocki Citatum ratione Solutionis Poenae Licitae Septem Marcarum Polonicalium pro parte Judicij sui adjudicatis

NS

Jae Actor contra Gnum Hyacinthum Chorzewski Citatum ratione Solutionis Marcar Duar pro parte Judicij sui adjudicatis.

Poena Baonis Quae Decernitur

Jo Actor Contra Mcum Erasmum Górski Citatum ratione tam Lucitar Poenar ex Dnis Judicij praesen pululanę quam in Succubitionem Duplicis Quatuordecem Marcar Polonę pro prte Ejusq Judicij adjudicatarum

Poena Baonis Quae Decernitur

Jo Actor Contra Gnosos Alexandrum Szymborski et Theressiam de Uniwiskie Conges Citatis ratione Solutionis Poenae Lucitae Simplicis Quatuordecem Marcar Polonicalis pro prte Judicij Lui adjudicatis

Poena Baonis Quae Decernitur

Gnosus Josephus Chądzeński actor et Alij Contra Mcum Erasmum Górski Citatum ~~Cont~~ Ratione Solutionis Poenae Lucitae Duplicis Quatuordecem Marcar Polonicalis in Succubitionem Majoris pro prte Actis Decro Judicij Lui adjudicatis

Poena Baonis Quae Decernitur

Omnes Publicant Mtis Judlis

Actum in Sepre in Terminis Communibus Terrestri
bus Plocensibus ~~[illegible]~~ una cum Continua
tione anteriorum Causarum in diem hodiernam vigore Legis
Incidentibus Feria Tertia Ante Festum Sanctae Hedvigis Viduae
Electae D. E. J. Sexta Saliet Die Duodecima mensis Octobris
Anno Dni 1790.

Coram Mus Joanne in Krasniewa Gumowski Judice Antonio
in Wozniki Woznicki Subjudice Francisco ~~[illegible]~~ a
Ciotkowo Ciotkowski Notario Tribus Plocensibus.

Jaroszewski Mior ac Gnosorum Josephi Humiecki Capitaney
Dobrinen ejusdem Nominis Nateg Dapifer Dobrinen Mi
chaelis Kuczborski Dapifer Kaciszewen Gabrielis Chlebowski
Josephi Koscisewski Joannis Stezeplowski Burgraby
Cren Plocen Jacobi Huminski Antonij Ciotkowski No
tarie Trus Plocen Gaspari et Michaelis Brudnickich
Antonij Swiątecki Instigatoris Loci praesentis Antonij Ko
złowski ac aliorum plurimorum Nobilium ad Actum
praesentem Congregatorum nec non Mtis Pni Glis Providi
Pauli Borzewski de Borzewo Authentici et Jurati Actum prae
sen Acclamantis et Eyden adstantis

Feria Sexta Ipso Die Festi Sae Hedvigis Viduae Electae DEI scilicet Die 15ta mensis 8bris Anno Domini 1790mo Celebratis.

142

1 Illmus Mcus Petrus Rudowski Camerarius Terris et Commissionis Civilis Belliae Palatinatus Plocensis Commissarius Actis et alij contra Gsum Felicianum Brudzinski Citatis ratione Solutionis Summae una cum Provisione ab Eae provenientis

Super Gnoso Valentino Goscicki adcitato disparente Condemnatio cum Comparentibus suspensa

2. Mcus Simon Kokoszczynski Dnus et Gsus Mathias Gutkowski Administrator Actis et alij contra Perillrem Rndmum Josephum Zorawski Canonicum Cathe Plocens Mariannam de Gurzynskie Ott Gsi Thomae Krajewski Relictis Contem Viduam Matrem Albertum Kraciwski Filium, Rochum et Alexandrum Lisowskie, Joannem, Antonium Zochowskie, Ignatium et Catharinam de Nadratowskie Conges Pęskie, Vincentium Rzeszotarskie Citatis et alios in Causa Dislimitationis Bonor Rogiennie, Zabowo a Bonis Krajewice Magna, Rzaki Zochowo et Zabowo.

Super Gsis Casmiro Vito Marianna Gsi Valentini Gizenski Julianna Gsi Sikorski Contes Ursula olim Gsi Joannis Rzeszotarskie Contes Kęsickie Cittis disparentibus Condemnatio cum Comparentibus suspensa

3. Mcus Chrisostomus Zielinski Vice Regens Terris et Burgrabius Cmae Plocens Actis et alij contra Gnosos Joannem Wolinski Constantinum Mirzynski Citatis et alios in Causa Duernendae Poenalitatis pro Attentatis Violentijs ad reseranda Inquisitiones

Decretum Remissionis ad Terminum Condescensionis Granitialis, Lectis Inquisitionibus

143

Solt

4. Mus Cajetanus Kozłowski Succamerarius Sacrae Regiae Majestatis Actt et alij contra Mcum Stanislaum Rokitnicki Tribunum Siepreensem Citatt et alios Ratione Solutionis Summae una cum Provisione ab Eadem Proveniens ac aliar Circumstantiar Termino Comprehensar

Decretum Solutionis Summar

Solt

5. Gnosae Hedvigis Olim Gsi Thomae Unierzyski Camerarij Granitialis Plocens Relictt Consors Vidua et Magdalena Virgo Innupta Nałęczowny Actt Contra Illrem Mcum Rochum Nałęcz Tribunum et Commissarium Terrae Dobrinens Citatt in Causa Comportationis Scriptor Solutionis Summar Decernendae Poenalitatis in Sublationem Processus ac aliar Circumstantiar

Remissa ad Judicium Terrestre Dobrinens pro prij Districtus

6. Gsi Antonius Kurowski et Clara Brudnicka Invicem Conges Actt et alij contra Gsum Valentinum Księżopolski Citatt et alios in Causa attentatar Violentiar tum Decernend Poenar vne Processu Aggravationis ac aliar Circumstantiar Trno Comprehensar

Combinata in anteriori Regestro sub nro 36to.

non

7. Gnus Valentinus Zoltowski Actor et Alij Contra Gnos Petrum et Laurentium Brudzienskie Citatt et Alios ratione Satisfactionis Dcro ac Aliar Circumstantiar

In Satisfactionem anteriori Decreto injunctae Communicationis Documentor Communicavit Pars Actorea Documenta sua Parti Citatae cum Cpstito juramento p Gnum Valentinum Zoltowski Actorem Pars vero Citta ut offert Communicet in Sequenz Circa Resolutionem Causae &c

8. Mnus Joannes Kalszteyn Notarius Castrenz Kuninensis Actt et Alij Contra Mnum Bartholomaeum Zboinski Subdapiferum Raciąsienz Citatt et Alios in Causa Solutionis Summar cum Provisionibus provenienz ac Aliar Circumstantiar Termino Comprahensar

In Contumaciam Mci Bartholomaei Zboinski post subsecutam Convictionem Decretum Solutionis

x

9. Illris Adm Rndus Sylvester Zielinski Praepositus Gralevienz Actt et Alij Contra Mnum Chrisostomum Zielinski Vices Regentem Terrestrem et Burgrz Cmz Plocenz Citatt et Alios in Causa Reproductionis Documentor ac Aliar Circumstantiar Termino Comprahensarum

Decretum injunctae Adcitationis Gnosae Mariannae de Zielinskie primo Lagunina ad praesens Grabowska pro Sequenz

145

Lod

10. Religiosus in Christo Pater Damianus Kępinski Praepositus Golesinens. Actor et Alij contra Gnos Franciscum Matheum, Felicianum et Andream Miszewskie tum Relictae Ob. G. Felicis Miszewski Viduam Citatos respectu ademptionis Fundor. peractionis Violentiar. Illationis Damnor. ac Aliar. Circumstantiar. Trno Comprehensar.

NS

Lod

11. Gnus Gabriel Chlebowski Actor et Alij contra Illrem et Mcos Andream Rypinens. et Commissarium Civilium Bellicae Terrae Dobrinens. Bartholomaeum Raciąsiens. Subdapiferos Zboinskie Citatos et alios in Causa Solutionis Summar. cum Provisionibus ab Eisq. provenien. ac Aliar. Circumstantiar. Termino Comprehensar.

Dilatio Majoris Mco Bartholomaeo Zboinski Dapifero Raciąziensi ex quo causas in Judicio Tribunalis Rni Petricoviens. attentas concessa pro Sequens.

Lod

12. Jae Actor et Alij contra Eosq. Citatos et alios in Causa Comportationis Documentor. Solutionis Dotis ac aliar. Circumstantiar. Termino Comprehensarum

Dilatio Communicationis Documentor.

Lott

13. Gnus Thadeus Przedpetski Actor et Alij Contra Mcum Stanislaum Rokitnicki Tribunum Sieprensem Citatum in Causa Solutionis Summae cum Provisione ab Eaq provenienti ac aliarum Circumstantiarum Termino Comprehensarum

Decretum Solutionis

Lott

14. Idem Actor Contra Gnos Joannem Parentem et Albertum Filium Wolinskie Citatum et Alios in Causa Solutionis Summae cum Provisione ac aliarum Circumstantiarum Termino Comprehensarum

Decretum Solutionis

Lott

15. Gnus Antonius Myslinski Actor Contra Gnum Antonium Kęsicki Citatum in Causa Satisfactionis Decreto Solutionisq Summae una cum Provisione ab Eaq Provenienti ac aliarum Circumstantiarum Termino Comprehensarum

Decretum praestiti Juramenti super realem Communicationem Documentorum per Gnum Antonium Kęsicki Citatum et injunctae Solutionis Summae cum Provisionibus

147

16. Gnus Thomas Bogurski actt et Alij contra Gnem Bartholomaeum Męcinski Citatt et alios
In Causa Decernendae Penalitatis pro Attentatis Violentijs ad Reserandas Inquisitiones
Decretum Penalitatis Lectis Inquisitionis

Lotto

17. Mnus Joannes Nepomucenus Zórawski Dapiferiae Plocz actt conz MM. Jacobum, Josephum, Michaelem et Casimirum Fratres mrs et suos germanos Zorawskie Citatt ratione attentationis Causae cum Mia de Zbonskie Zórawska Matre Vertentis ac Aliar circumstantiar Trno Comprehensar
Combinata in Anteriori Regestro sub Nro 45.

Lotto

18. Gpi Albertus et Anna de Malanowskie Conges Suscy tam Mathias et Sophia de Rzepotarskie Itidem Conges Suscy actt et Alij contra Gnos Hadvigim de Zottowskie Relictam Contem Viduam Franciscum et Catharinam Gluchowskie Citatt et alios Ratione attentatar Violentiar Trno Comprehensar

NB

19. G. Jacobus Uminski Actor et Alij Cont. Gnos Paprocki Conges. Podlaski Citatt et Alios ratione ademptionis agror ac Aliar Circumstantiar Trno Comprehensar

Decretum injunctae Condescensionis ad Furo dum Bonor Smoszewo Kozice Myszki

20. Gnus Josephus Strusinski Actor et Alij Contra Gnos Mathiam Starczewski Cameranum Terrem Plocens. et Hyacinthum Dąbrowski Citatt et Alios in Causa Melioratio nis Dcri ac Aliar Circumstantiar Termino Comprehensar

Decretum solutionis Quotae accordatae

Sabbatho post Fridie Festi Sanctae Hedvigis Viduae Electae DEI scilicet Die Abda mensis 8bris Anno Domini 1790. Celebratis

21. Illris et Mci Nicolaus Capitaneus Osmolens, Caietanus Major et Josephus Vexillifer in Exercitu Regni et Terrae Zawsleszensis Civillico Bellicus Commissarius Dembowscy Actt et Alij Contra Perillres et Rndmos Joachimum Gnesens Antonium Pomaraniae Archidiaconos Fratres inter Se Germanos Dembowskie Citatt et Alios

In Causa Comportationis Documentor Extraditionis Remobilium Inventarior, Argenterior, Clenodior, paratae Pecuniae ac Aliar Circumstantiar Termino Comprehensar

Ex re subsecuti jam Decreti hac in Causa injunctae Condescensionis ad Oppidum Wroclawek in Judicio Terrestri Brestensi Cujaviae Non subesse Foro Judicij sui Causa praesens declaratta

149

22. Gsus Josephus Dębski Actt et Alij Contra Gsum Augustinum Nadratowski Citatt In Quasa Solutionis Summae una cum Provisione ab Eaq. proveniens ac per Maaonem Circumscriptionis Alijsq Trno Contentis

Decretum Evasionis juratoriae per Gsum Augustinum Nadratowski Citatum adimpletae ac Libertationis Ejusdem a Casa

23. Gsus Gregorius Paproeki Actt et Alij Contra Gsos Jacobum Uminski et Mariannam de Sielskie Invicem Conges Bonor Smożewo Haeredes et Possessores ac Alios Haeredes Bonor Kurowko, Zołtowo-Myszki ac Kozice Citatt et Alios respectu ademptionis Fundor et appropriationis Eorunq. illaonis Damnor peractarq Violentiar ac Alijs Trni Contentis

Combinata sub Nro 19no.

24. Gsus Adamus Zglenicki Actt et Alij Contra Mcum Josephum Posciszewski Exercitus Nationalis Vice Praefectum Citatt et Alios ratione Decernendae Poenalitatis pro Attentatis Violentijs

Dilatio Inquisitionis

Lotto

25. Gnosi Mathias Rzeszotarski et Sophia de Goszczyckie Invicem Conges Actores et alij Contra Gsum Petrum Goscicki Citatt ratione Extraditionis rer mobilium Inventarior ac Totius Supellectilis Domesticae Soluonis Summae ac aliar Circumstantiar Termino Compraehensar

Decretum injunctae Conscriptionis Registri pro Sequen

Lotto

26. Gsus Joannes Gorczynski Actt et alij Contra Gsum Antonium Borowski BLP. Citatt et alios ratione Solutionis Quotarum ac aliar Circumstantiar Trno Compraehensar

Decretum injunctae comprobationis pro Sequen

Lotto

27. Gsus Laurentius Kurowski Actt et alij Contra Gsum Albertum Kurowski Citatum et alios ratione Soluonis Quotae, Bonificationis Avenae pro Mercede Servitior Debitt ac aliar Circumstantiar

Combinata in Anteriori Registro sub Nro 6 8vo

151

28. F. Josephus Nowacki Actor et Alij Contra Gnum Joannem Smolinski Citatum et Alios in Causa Decernendae Poenalitatis pro Attentatis Violentijs

Dilatio Inquisitionis

29. Gsi Catharina de Zglenickie et Gaspar Brudnicki Conges et Simon Zoltowski Actor et Alij Contra Gnum Ignatium Białłoskurski Citatum et Alios ratione Satisfactionis Decro Concessae Dilationis Communicationis Documentorum

In satisfactionem Decro Concessae Communicationis Documentorum Communicavit Pars Actorea Documenta sua Parte Citata cum praestito juramento per S. Gasparum Brudnicki Actorem suo et Cntis Suae nne Pars vero Citta ut Offert Communicet in Sequenti

30. Gnus Gregorius Zglenicki Actor et Alij Contra Gnosos Albertum, Laurentium Fratres inter se germanos Zglenickie Citatum et Alios in Causa Exdivisionis Sortium in Bonis Zoltowo Zuki Zegadły ac Szafosty ac aliarum Circumstantiarum Trno Comprehensarum

Decretum injunctae Condescensionis ad Bona Zoltowo Zuki Zegadły ac Szafosty

Lotto

31 Gsus Antonius Borowski B.C.P. Actor et Alij Contra Meum Josephum Rosciszewski Vice Praefectum in Exercitu Regni et Gsos Thomam Malanowski Florianum Lukowski Citatos et Alios in Causa Attentatae Violentiae ac Aliae Circumstantiae

113

Lotto

32. Gsus Thomas Malanowski et Josepha de Borowskie Invicem Conges, tum Florianus Lukowski Actor et Alij Contra Gsum Adamum Zglenicki Citatos et Alios in Causa Decernendae Poenalitatis pro Attentatis Violentijs ac Alij peractis

Combinata sub Nro 29to.

Lotto

33. Gnosi Valentinus Rzeszotarski Parens et Stanislaus Filius Actor et Alij Contra Gsos Bartholomaeum Kęsicki et Rosaliam de Rzeszotarskie Invicem Conges Dominos et L. Antonium Subditos Citatos et Alios in Causa Decernendae Poenalitatis pro Attentatis Violentijs ac Trni Contentis

Combinata in Anteriori Regestro sub Nro 73

153

34. Gsus Felicianus Golembiewski actor et alij contra Gsos Joannem Wawrowski et Ludovicum Rzeszotarski citatos et alios raone Decernendae Poenalitatis pro Attentatis Violentijs ac alijs Trni contentis

NS

35. Gsus Hyacinthus Dembrowski actor contra Gsos Bartholomaeum Pęsinski et Josephum Dziwanowski citatos et alios raone Decernendae Poenalitatis pro Attentatis Violentijs ac alijs Trni contentis

Ex re male positae citationis cong Gsos Dziwanowski et Pęsinski Partem Actoream non habere Terminum Judicium declarat

36. Gsus Casimirus Kowalewski actor contra Gsum Andream Roginski citatos respectu Dimissionis Sortis ac aliar circumstantiar Trno comprehensar

NS

Sold

37. Gnosi Bartholomaeus, Antonius, Albertus et Ludovicus Kęsiccy Actt et Alij Contra Mcum Adamum Chamski Vice Palatinum Plocens Citatt in Causa Solucōnis Summar cum Provisionibus Decernendaeq Pœnalitatis in Sublaōnem Processus ac Aliar Circumstantiar Trno Comprehensar

Decretum Solutionis

Sold

38. Mcus Jacobus Rokossowski Capitaneiæ Bachtinens Actt Contra Gsum Petrum Siemiątkowski Citatt in Causa Solucōnis Summæ cum Provisione ab Eaq provenienti Decretum Solutionis

Sold

39. Gsi Fabianus Zgłęnicki Jacobus et Mathaeus Malanowscy Actt et Alij Contra Mcum ac Gsum Antonium Zgłęnicki Tribuniæ Siepreens et Josephum Czachowski Citatt et Alios raōne Cassaōnis Transactionum in tuitu Sortium Br Romatowo illegitime subsecutt, Dimissionis Sortium cum Dando Calculo ac Aliar Circumstantiar

Super Gso Josepho Czachowski Citato disparente Condemnatio cum Comperens Suspensa

155

40. Gsus Bartholomaeus Męcinski Actor Contra Gsum Thomam Bogurski Citatum respectu Indebitae Vexae ac Aliarum Circumstantiarum Inno Comprehensarum. Combinata sub Nro 16to

Lotto

41. Gsus Petrus Kozielski Actor Contra Gnosos Joannem Smolinski, Jacobum Lisicki, Josephum seu Alterius nris Czachorowski Citatum et Alios in Causa Decernendae Poenalitatis pro Attentatis Violentijs ac Aliarum Circumstantiarum

Dilatio Inquisitionis

Lotto

42. Gnosi Alexander et Rochus Lisowscy Actor et Alij Cong Gsos Catharinam de Humieckie Actor Gsi Joannis Czachowski RW Matrem, Andream, Josephum, Stanislaum et Petrum Filios Czachowskie Citatos et Alios ratione Satisfactionis Decreto Communicationis Documentorum Dimissionis Sortium cum Dando Calculo ac Aliarum Circumstantiarum

NS

Lold

43. Gsus Thomas Kozierowski Actor Contra Mucum Theophilum Zołtowski Subdapiferum Plocens. et Gsum Casimirum Sniechowski tum H. Franciscum Nowak Molendinatorem Citato ratione Duernendae Poenalitatis pro attentatis Violentijs ad Reserandas Inquisitiones
Decretum Libertatis Lectis Inquisitionibus

Lold

44. Mus Theophilus Zołtowski Subdapifer Plocensis et Gsus Casimirus Sniechowski tum H. Franciscus Nowak Actor Contra Gsum Thomam Kozierowski Citato ratione Duernendae Poenalitatis pro indebita Vexa ad Reserandae Inquisitiones
Combinata cum praecedenti

non

45. G Felicianus Brudzinski Actor Contra Gsos Valentinum Gosciski et Ignatium Przeciszewski Citato et Alios in Causa Evictionis ab Impedimento
Combinata sub Nro 1mo.

157

46. Gnosus Stanislaus Rokossowski Actt contra Gsum Josephum Komorowski Citatt in Causa Solutionis Summae una cum Provisione ab Eadem Provenienti ac Poenae Luitae ac aliar Circumstantiar

Decretum Solutionis

47. Gnosi Michael Wiadrowski Sophia ac Elisabeth Virgines Minorennes Guiskie Actt contra Illrem Mum Josephum Bonkowski Subdapiferum Plocens Bonor Chromakowo Modernum Haeredem Citatt et alios in Causa Solutionis Summae ac aliar Circumstantiarum Termino Comprehensar

NB

48. Mus Chrisostomus Zielinski Actt contra Illrem Mum Ignatium Jezewski Generalis Exercitus Regni et Commissionis Civilis Belliae Paltus Plocens Commissarium Citatt in Causa Comportationis Documentor Extraditionisq Eorum praevio praestand Jurto ac aliar Circumstantiar Trno Comprehensar

Decretum injunctae Adcitationis Perillris Rdi Sylvestri Zielinski Praepositi Gralevien pro Sequen

49. Gsus Josephus Łopowski Burgrabius Cmę Plocenę Acto et Alij contra Infidelem Dawid Jakubowicz Srzeński Wołek Moskowicz Judaeos et Lanciones Siepreną Citato et Alios ratione Solutionis Summae una cum Provisione

Super Infidelibus Mosiek Jakubowicz Mądry Dawid Jakubowicz Srzeński Wołek Moskowicz Perec Joswowicz Judaeis Siepreną Cittis disparenę Condemnatio

50. Jae Actor contra Infidę Marek Zieliński, Mosiek Doda Judaeos Siepreną Citato et Alios ratione Solutionis Summae cum Provisione provenienę

Super Infidę Marek Mosiek Abram Doda Marek Zielinski Abram Hirurgo Jakub Lewkowicz Josef Smaklerz Erszek Lewkowicz et alijs Termino Comprehensis Cittis disparentibus Condemnatio

51. Gsus Carolus Zglenicki Acto et Alij contra Gsos Gasparum Brudnicki et Catharinam de Zglenickie Invicem Congestum Simonem Zołtowski Citato et Alios respectu Indebitae Oesae Satisfactionis Decro Communicationis Documentae Cassationis Condemnationis illegaliter Oblentae ac aliar Circumstantiar Imo Comprehensar

Combinata sub Nro 29no

52. Gnus Thomas Dzierzanowski BLP. Actor et Alij contra Gnum Josephum Peptowski BLP. Citatos et Alios in Causa Reproductionis Documentorum ac aliarum Circumstantiarum

NS

53. Gni Hæredes et Possessores Bonorum Zottowo Zuki et Zegadły Actor contra Mcos Humieckie Bonorum Zorawino Magna Hæredes Citatos in Causa Dislimitationis Bonorum Zottowo Zuki Zegadły a Bonis Zorawino Magna Decernendæ Pœnalitatis in Sublationem Processus ac aliarum circumstantiarum Tenis Comprehensarum

NS

54. Illres Mci Cajetanus Comes Sierakowski et Anna de Sierakowskie Invicem Conjuges Castellani Słonzy Actor et Alij contra Mcum Ignatium Murzynowski Thesaurarium Rypinensem Citatos et Alios ratione Solutionis Summæ cum Provisione provenientis post Resolutionem Fori sup. Mco Murzynowski Citato per Comparentem a Comparitione recedente Condemnatio

x

55. Jiæ Actæ et alij contra Eunæ Citatæ et Alios Ratione Solutionis Summæ cum Provisione ab Eadem proveniens

Condemnatio

Actum in Sepre in Terminis Communibus Terrestribus Plocens Districtus Sepricens Vigore Legis in Diem hodiernam incidens una cum Continuatione anterior Causar Tra Ilia post Dominicam Exaudi proxima Scilicet Die 7ma mensis Junij Anno Dni 1791mo

x

56. Mcus Clemens Kozłowski Actor et alij [redacted] contra Gnum Joannem Kłosiński Citatum et Alios in Causa Solutionis Summæ una cum Provisione proveniens

NS

lots

57. Mci Ludovicus Kicki et Marianna Młodzianowska Conjuges Actæ et alij Cons Illres Mcos Franciscum Zboiński Raciquiens et Michaelem Podoski Dobrinens Castellanos Citatos et Alios in Causa Solutionis Summæ cum Provisione proveniens

Dilatio Communicationis Documentor pro sequens

161

x

58. Gnosi Mathaeus Lisowski B. C. Plocens. et Anna de Kęsickie primi Ott. Mci Petri Zakrzewski Vexillifi-ridae Zawsleczens. 2di adpresens Voti Invicem Conges Actt. et alij contra Mcum et Gsos Adamum Łęczyn-ski Camerarium Granitt. Paltus Plocens. Bernardum et Josephum Kęsickie Citatt. et Alios ratione Solutio-nis Summar. cum Provisionibus provenien. Satis-factionis Decris NS

59. Perillris Rndmus Rochus Lechowicz Canonicus Cathy Smolens. Decan. Bicz. Actt. contra Mcum Calasan-tium Kampenhauzen Capitaneiae Sielecens. Haeredem tum Ittrem et Mcos Joannem Antonium bini nnis Commissionis Civilis Bellicae Paltus Plocens. Com-missarium, Theodorum et Carolum Fratres Tribuniae Plocens. Traditores Possessores Citatt. in Causa So-lutionis Census NS

60. Gsus Josephus Dębski Actt. et Alij Cons. Gsum Andream Brzozowski ac Contem Ejus Citatt. et alios ratione rehabitionis rer. Variar. Regestro Conserar. ac Aliar. Circum-stantiar. Trno Comprehensar.

NS

X.

61. Mfcus Ignatius Osiecki Succamerarius Serae Rae Mattis et Marianna de Kaczewskie primi Old Mci Michaelis Zalewski Pincernae Czerwonogrodensis Secundi ad praesens Votum

42. Inuicem Conges Actis Conq Successores Ejusq Old Mci Michaelis Zalewski in primo Matrimonij Thoro procreatos atq Thomam Zalewski Citatis et Alios in Causa rehabitionis Trium Partium Bonorum mobilium et Immobilium relicta quarta parte ac Aliarum Circumstantiarum Trno Comprehensarum NS

62. Gri Martinus Czerminski et Theresia Olszewska Inuicem Conges Actis et Alij contra Illrem Mcum Xaverium Zboinski Castellanum Raciąciensem Citatis et Alios in Causa Solutionis Summae cum Provisione proveniens

Joannes Sumowski Judex Terris Pltus Plocensis

Decretum Resolutionis Actoratuum et injunctae Solutionis Summae

Regestrum Pœnalium sub Actu Sabbathi post Die Festi Sanctæ Hedvigis Viduæ Electæ D. D. Sicilii Die Decima Sexta Mensis Octobris Anno Domini 1780.

Gnus Antonius Swiątecki Instigator Judicij præsens Actor Conc. Gros Szumańskie Citato ratione Solutionis Pœnæ Lucitæ Trium Marcarum Polo pro parte Judicij sui adjudicato

B P

Jdem Actor Conc. Gnum Mathæum Myslinski Citato ratione Solutionis Pœnæ Lucitæ Semiquatuor Marcarum Polo pro parte Judicij sui adjudicato.

B P

Jdem Actor Conc. Gros Mathæum et Mathiam Sięmiątkowskie Citato ratione Solutionis Pœnæ Lucitæ Semiquatuor Marcarum Polo pro parte Judicij sui adjudicato

NON sunt

Jdem Actor Conc. Gnum Gabrielem Chlebowski Citato ratione Solutionis Pœnæ Lucitæ Quatuor Marcarum Polo pro parte Judicij sui adjudicato

B P

Jdem Actor Conc. Gnum Josephum Dębski Citato ratione Solutionis Pœnæ Quintuplicis Quatuordecim Marcarum Polo pro parte Judicij sui adjudicato

B P

Jdę Actor Conę Gzum Paulum Czachowski Citato ratione Solutionis Pœnæ Lictæ Semiquatuor Marcar Polo pro prte Judicij Suj adjudicato

B P

Jdę Actor Conę Gzum Bartholomæum Męcinski Citato ratione Solutionis Pœnæ Simplicis Quatuordecem Marcarum Polo pro prte Judicij Suj adjudicato

B P

Jdę Actor Conę Gzum Komorowski Citato ratione Solutionis Pœnæ Lictæ Trium Marcar Polonę pro prte Judicij Suj adjudicatarum

B P Publicavit omnes Mtis

Hæredes et Possessores Bonor Zołtowo Zuki Acto contra MM. Josephum, Franciscum, et Michaelem Humieckie Citato ratione Solutionis Pœnæ Duplicis Quatuordecem Marcar Polonę in Constitutionem Loci Standi pro re Acto Decro Judicij Suj adjudicatur

non sunt

Actum in Raciąż in Terminis Communibus Terrestri-
bus Plocensibus Districtuum Raciążien. Simul et Plon-
siensis Vigore Legis in Diem hodiernam Incidentibus
Feria Secunda Ipso Die Festi Sancti Lucae Evangeli-
stae, Scilicet Die Decima Octava Mensis Octobris
Anno Dni 1790

Coram Mus Joanne in Krasniewa Gumowski Judice
Antonio in Wozniki Woznicki Subjudice Francisco
a Ciołkowo Ciołkowski Notario Terrestribus Plocen.

In Praesentia Miorum ac Gnosorum DEodati Mosto-
wski Judicii Prus Zawskrzen. Vladislaj Moszczynski
Burgrabij Czen. Antonij Swiątecki Instigatoris Prus
Plocensium Josephi Jankowski Joannis Głoszkowski
Stephani Rostkowski Pauli Cywinski Thomae Ma-
czewski Stanislaj Chyczewski Jacobi Bojanowski Pau-
li Zawistowski Dionisij et Joannis Kozłowskich ac aho-
rum Nobilium plurimorum ad actum praesentem Con-
gregatorum nec non Mtis Dni Glis Prandi Joannis Ki-
stenski de Villa Cieciersk authentici et Jurati actum
praesentem acclamantis et Gdi adstantis

166

Regestrum Remissarum

Feria 3tia postridie Festi Sancti Lucae Evangelistae proxima scilicet Die 19na mensis 8bris Anno Domini 1790mo celebratis

1. Gnosi Gaspar Parens et Vladislaus Filius atq Jacobus Moszczyńscy Actt et Alij contra Gnos Jacobum et Bernardum Moszczyńskie Citatt et alios ratione approbationis Decri Terris Zawierzenę Satisfactionisq Eiusq ac Decernendar Poenarum ac Aliar Circumstantiar Decretum approbationis Decreti Terris Zawierzenę Lectis Inquisitionibus cum Poenalitate

2. Gnosi Jacobus, Michael et Bernardus Moszczyńscy Actt contra Gnosos Gasparum Parentem et Vladislaum Filium atq Jacobum Moszczyńskie Citatt et alios ratione Cessationis Decri Decernendaeq Poenalitatis ac Aliar Circumstantiar

Combinata cum praecedenti

Regestrum Ordinarium

Continuatio Actus
Fra 3tia post fidei Festi S. Lucae Evang. pra Scilicet Die 19 mensis 8bris
Anno Dni 1790mo Celebratis.

1. M. Paulus Zoltowski Regens Terris Plocen. Actor contra Gnos Antonium Glinicki et Stanislaum Kowalewski Citatos ratione Comportationis Contractus Obligatorij Sortis Br. Brudnice Solutionis Summar. cum Provisionibus provenien. ac aliar. Circumstantiar. Trno Comprehensarum Super Gnoso Antonio Glinicki Citto disparente Condemnatio cum Comparente Gso Kowalewski Suspensa

2. Illris Mcus Adamus Wągrodzki Notarius Terris et Cmi Zakrocimen. Civilis Bellicae Commissionis Ejusdem Terrae Commissarius Actor contra Illrem Mcum Cajetanum Skopowski Dapiferum Brestens. Cujaviae Commissionis Civilis Bellicae Terrae Zawskrzen. Commissarium Citatum ratione Extradicionis Subditi L. Joannis Fryzeyer adamczak ac aliar. Circumstantiar. Trno Comprehensar. Super Illri Mco Cajetano Skopowski Dapifero Brestens. Cujaviae Commissario Civili Bellico Terri Zawskrzen. Citto disparente Condemnatio

3. Gnus Josephus Jankowski Actor contra Mcum Franciscum Wessel Dapiferum Sieprzen. Citatum ratione Solutionis Summae cum Provisione provenien. ac aliar. Circumstantiar.

Decretum Solutionis

Lot

4. M. Deodatus Mostowski Subjudiciae Terris Zawsterzenz Actt contra M. Petrum Paulum bini nnis Rosciszewski Pocillatorem Ciechanoviensem Citatt et Alia ratione Solutionis Summae pro Pretio Bonor Czarnocino se Actt concernenz ac Aliar Circumstantiar Trno Comprehensar

Decretum peractae Obliquidationis et injunctae Solutionis Summae respantis ac Extraditionis ex nexu Contractus Subditor

Lot

5. Gnosi Casminus Głuszkowski et Hedvigis de Zaręby Jnvicem Conges Parentes et Joannes Filius Głuszkowski Actt et alij contra MM. Stanislaum Pocillatorem Rypinenz et Thomam Filium Sierakowskie tum Stanislaum Parentem et Salomeam Filiam Podczaskie Citatt et Alios in Causa Comportationis Documentor Solutionis Summar Extraditionis Rerum Mblium ac Aliar Circumstantiar Trno Comprehensar

Super Gsis Stanislao Parente et ~~Stanislao~~ Salomea Filia Podczaskie Cittis Comparitionem sufficienter non inscribentibus Condematio cum Comparentibus suspensa

Lot

6. Gsi Thomas Mączewski et Marianna Chanyńska Jnvicem Conges Actt et alij Conz Gsos Stephanum Karwowski, Felicianum Dłużniewski et Thomam Gutkowski Citatt et alios respectu Cassationis Transactionum Hereditt Bonor Chanyny seu Sortes Eorunz Bonor respicienz illegaliter subscritt ac Aliar Circumstantiar

Gsus Mączewski non habere Terminum declarat

Feria 4ta post Festum Sancti Lucae Evangelistae proxima ~~Anno~~ Scilicet Die 20ma mensis 8bris Anno Dni 1790mo Celebratis

Lod

7. G. Paulus Zawistowski Actor contra Gsos Franciscum Dzierzanowski et Wierzcienska Invicem Conges Parentes Josephum et Cajetanum Filios Dzierzanowski Citatos et alios in Causa Decernendae Poenalitatis pro Attentatis Violentijs

169

NS

Lod

8. Gsi Fabianus et Antonius Gisinscy atq Stanislaus Miloszewski Actor et Alij contra Gsum Joannem Purzycki Citatos et alios in Causa Attentatae Violentiarum

Dilatio Inquisitionis cum Comparentibus "ad mutuos Actoratus" super vero Gso Antonio Chądzyński ad Actoratum Gsi Purzycki Condemnatio

X

9. Illris Mcus Petrus Rudowski Cameranus Terris et Commissionis Civilis Belliae Paltus Plocens Commissarius Actor contra M. Franciscum Zabicki Citatos in Causa Solutionis Summae cum Provisione provenien

Super Mco Francisco Zabicki Citato disparente Condemnatio.

170

10. G. Stanislaus Chyczewski Actor contra Gnos Vladislaum Przeciszewski et Zarębina Inscium Conges Citatos et alios in Causa Diuernendae Penalitatis pro attentatis Violentijs
Dilatio Inquisitionis

11. M. Fabianus Gzybowski Camerarius Terris Zawslerzens Actor contra Infideles Abraham Herszkowicz et Leybek Herszkowicz Citatos et alios in Causa Soluonis Quotae cum Provisione proveniens
Super Infidelibus Judaejs Citatis disparentibus Condemnatio.

12. Perillris Adm Rndus Vincentius Cmielewski Commissarius Rzeviens Actor et Alij contra Gnum Bernardum Gosiecki Actor in Causa attentatar Violentiar ac aliar circumstantiar Trno Comprehensar
NS

13. Gsus Joannes Przedwojewski Sortis Bonor Kraszewo Jaczulty Obligatorius Possessor Actor Contra Gsum Ludovicum Dobrski Citat in Causa Levaonis Marcar, Cassaonis Condemnationis ac Aliar Circumstantiar Trno Comprehensar

Decretum Solutionis Marcar pro Condemnationibus

14. Gsus Stephanus Brudzinski Actor Contra Gsum Theodorum Brudzinski Citatt in Causa Solutionis Summae ac Decernendae pro Contraventione Decro Poenalitatis ac aliar Circumstantiar Trno Comprehensar

Decretum Solutionis

15. Illris Mcus Sigismundus Skwarski Cameranius Terms et Commissionis Civilis Bellicae Paltus Plocensis Commissarius Actor Contra Mcum Vincentium Kraszewski Citatt et alios in Causa Solutionis Summae Trno Comprehensae

Super Mco Vincentio Kraszewski Citato disparente Condemnatio

172

16. Gnus Josephus Rudowski Actor Contra Gnum Michaelem Lott Rapacki Citatum in Causa Extraditionis Boum cum bonificatione Laboris ab Eisq ac Aliorum Volatilium Domesticorum Solutionis Summarum bonificationisq Fundi Praetensionum ac Aliarum Circumstantiarum Termino Comprehensarum

Decretum injunctae Condescensionis ad Bona Ciesle

17. Illris Mus Joannes Antonius bini nris Sokolnicki Tribunida et Commissionis Civilis Belliae Paltus Plocens Commissarius Dnus tum Gnus Joannes Sathowski Administrator Actor Contra Infidelem Enoch Mercatorem Vissogrodiens Citatum respectu Extraditionis Horologii pectoratis, Decernendaeq Poenalitatis pro Detentione Ejusq

Decretum agniti Zori et injunctae Comparitionis Personalis Infidelis Enoch mercatoris Vissogrodiensis pro Sequens

18. Gnus Thadaeus Przedpetski Actor Contra Gnum Joannem ~~Przedpetski~~ Kocięcki Actor Terminum Plocens Susceptantem Citatum in Causa Solutionis Summae Restantis ac Provisionum a Summis provenientium ac Aliarum Circumstantiarum Termino Comprehensarum

Decretum Obliquidationis et Solutionis Summarum

H Jurisdictionem in Eam Jurcemente rotham, ut tam enera gratitate pretium Jmm Westem exhibit admonuit, Quodsi praestiterit hoc Juramentum, Restricta Reingrediendi in Personam J. Drozdowski Q. Jam vero abresignatione per Parum J. Drozdowski in rem Jm Wesel, ubi exactis dato et acceptis cum praepedicto naturalis Successor Domus Ubyszowiana Sustentatus, Cassata, Perillustrem Rndum Ubysz Sotalium Eorum B. Szczepkowo cum altenens pro Indulatato haerede Agnoscendum Sententiavit. Et ita pertinaci Possessione non firmata

Lold

19. ~~Ja Ant~~ Perillris Rndmus Gregorius Gostkowski Canonicus Cathe Plocen Commissarius Civilis Bellicus Paltus Plocen Br Młodochowo Praestim Possessor Dnus et Infidelis Leyzer Moskowicz in Eisq Bnis Młodochowo Tabernator Actt Contra Gsum Albertum Chyczewski Citatt in Causa ~~[illegible]~~ Attentarum Violentiarum Decernendae Poenalitatis

Dilatio Inquisitionis

Lold

20. ~~Ja Ant~~ Perillris Rndmus Gregorius Gostkowski Canonicus Cathe Plocen Bonor Młodochowo Praestimoniatium Possessor Dnus tum Infidelis Leyzer Moskowicz Tabernator in Eisq Bnis Actt Contra Gsos Joannem seu Alterius nris Trębiński Antonium Giryński tum Lsos Franciscum Oladanium Albertum Goniak de Oppido Drobin, Albertum de Nowawies, Michaelem de Budkowo, Subditos atq Infidelem Lewek Hayzykowicz Citatt et Alios in Causa Statutionis Eorunq Subditor et per Statutos Deponendi Testimonij

NS

Lold

21. Illris Adm Rndus Adalbertus Ubysz Canoninicus Cold Plocen Actt Contra JM. Antonium Wessel Succamerarium Scrae Rae Mattis Commissionis Civilis Bellicae Paltus Plocen Commissarium ac Gsum Laurentium Drozdowski Citatt in Causa Resolutionis Transactionum respectu Haereditatis medietatis Br Szczepkowa nr Citatt Subsecutae Cassaonisq Processus ac Aliar Circumstantiar Trno Comprehensar

Decretum Approbationis Transactionem in Rem Gsi Drozdowski et Mci Wessel super medietatem Bonor Szczepkowa cum Attinen Servientium

Sententia Subjudicis

Siquidem Perillustris Rndus Ubysz tam Onera Bona Szczepkowo cum Attinentijs assumens qua totale Pretium Eorunq Bonor perse met Ipsum Illustrem et Mrum Wessel ac creditoribus Eorum Exoluta manifestationibus et Ipsis Suis Contestat Jam quoq G. Drozdowski medietatem pretij praeexpressa Bonor in onera per Perillustrem Ubysz praeexcuta proprio peculio suo Exolvisse fert, Proinde pro pecorum Perillustrem Ubysz ad Comprobationem

22. Illris Mus Antonius Wessel Succamerarius Seriae Regiae Mattis Commissionis Civilis Bellicae Pattus Plocensis Commissarius et Actor contra Perillrem Rndmum Albertum Ubysz Canonicum Coll Plocens Citatt et Alios in Causa approbationis Transactionum Cassationisq Maaonum Decernendaq Poenalitatis pro Viciatione ac in Sublationem B Processus ac Aliar Circumstantiar Trnis Comprehensar

combinata cum praecedenti

Feria 6ta post Festum Sancti Lucae Evangelistae proxima Scilicet Die 22 mensis 8bris Anno Dni 1790mo Celebratis

23. Nobilis Joannes Jastrzębski Actor et Alij contra Gsum Thomam Mączewski Citatt et Alios ratione Circumscriptionis ac Aliar Circumstantiar Termino Comprehensar

Decretum injunctae Gso Mączewski probationis pignoris responsionis, aut Effidejussoris demonstrationis p Sequens.

Sabbatho post Festum Sancti Lucae Evangelistae proximo Scilicet Die 23 mensis 8bris Anno Dni 1790mo Celebratis

24. Gnosi Martinus Komorowski et Marianna Kraszewska Invicem Conges Actor et Alij contra Gsos Franciscum Sławinski et Ludovinam de Milewskie primi Ord Gsi Thomae Kraszewski Secundi ad praesens Secundi ad praesens Vati Invicem Conges Benedictum et Joannem Kraszewskie Citatt et Alios in Causa Conscriptionis et Comportationis Registri Extraditionis rer mblium Inventarior ac Summar et Aliar Circumstantiar Trno Comprehensar

NS

Zob

25: Jiq: Actores Contra Eosq Citatt et Alios in Causa Solutionis Summae una cum Provisione ab Eaq provenienti ac Aliar Circumstantiar Termino Comprehensar

Dilatio Communicationis Documentor

Zob

26. Gnosi Paulus Cywinski et Brigitta Czachowska Invicem Conges Actt Contra Gnos Magdalenam de Kocięckie primi Ott Gsi Bernardi Chyczewski Secundi ad praesens Voti Gsi Gabrielis Chądzenski Contem Matrem Blaseum et Bogumillam Virginem Innuptam Chyczewskie Citatt et Alios ratione Decernendae Poenalitatis pro Attentatis Violentijs ac Alia Circumstantiar

Dilatio Inquisitionis

X

27. MM. Michael et Simon Kowalewscy Actt et Alij Contra MM Bartholomaeum Falęcki Cameranium Terrem Ciechanoviens Onuphrium Brominski Plocens Plonscens ac Capitaneum ordinis Seti Stanislai Equitem Citatt et Alios in Causa Satisfactionis Decro Dimissionis Sortium cum Dando Calculo ac Aliar Circumstantiar Trno Comprehensar

Super Mio Stanislao Sierakowski Pocillatore Ripinens ab Actoratum Mci Bartholomaei Falęcki Citato disparenti Condemnatio cum Comparentibus Suspensa

28. Jpus Gabriel Rudowski Actr contra Jpum Antonium Rudowski Citatm in Causa Solutionis Summæ una cum Provisione ab Eisq; Proveniente
Decretum Solutionis Summæ per Actorem comprobata

29. Jq Actor contra Jpos Rudowski Citatm et Alios in Causa Satisfactionis Complanationis ac aliâ Circumstantiâ Termino Comprehensâ
Decretum injuncta Satisfactionis Complanatum

30. ~~Jpus~~ Jpus Josephus Rudowski Actr contra Jpos Rudowski Citatos in Causa Solutionis Summæ una cum Provisionibus proveniens
Decretum Solutionis

Lott

31. Gsi Agnes Ott Gsi Joannis Małowieski RV. Eva Gsi Antonij Rzeszotarski Contes Grabianki ac Jiaemet G. Rzeszotarski Actt et Alij Contra Relictt et Successores Ott G. Adami Niedrowski Citatt et alios ratione Solutionis Summae ac Aliar. Circumstantiar. T.

NS

Lott

32. Jiae Actt et Alij Contra Successores Ott G. Francisci Miteckiae non Illrem Mcum Joannem Sokolnicki Tribunae et Commissionis Civilis Belliae Paltus Plocens Commissarium Citatt et alios in Causa non finitum

Lott

33. Jiae Actt et Alij Contra Relictt Ott G. Joannis Grabia Citt ratione Meliorationis Decri Judicij sui ac Aliar. Circumstantiar. Termino Comprehensar.

Decretum injunctae Communicationis Documentor. pro Sequenti

178

Feria 2da ante Festum Sanctorum Simonis et Judae Apostolorum proxima Scilicet Die 25ta mensis 8bris Anno Domini 1790mo Celebratis.

34. Gpus Melchior Mieczynski Actor Conc. Gpos Fabianum Gisinski Petrum Draminski Citatos et Alios Br. Dramina Haeredes et Possessores ratione Attentar. Violentiar. Bonificationis Damnor. ac Aliar. Circumstantiar. Trno Inspicienda

NS

35. Illris Adm Rndus Josephus Czachorowski Comendarius Wirzbowiecens. ac Gpus Josephus Zbysinski Actor et Alij Contra Gpos Franciscum Czachorowski ac Kondrackie Citatos et Alios in Causa Attentatar. Violentiar. Bonificationis Damnor. ac Aliar. Circumstantiar.

Dilatio Inquisitionis

36. Jd. Illris Adm Rndus Josephus Czachorowski Actor et Alij Contra Gpum Franciscum Czachorowski Citatos ratione Solutionis Summar. una cum Provisionibus ab Eisd. provenien.

Decretum injunctae Condescensionis ad Bona Kruszenica Sędki

Lott

37. Jac. Actt contra Gsum Franciscum Czachorowski Citatt ratione Solutionis Summae Quadringentor. Flor. Polon. una cum Provisione ab Eaq. provenien.

Decretum Remissionis ad Terminum Condescensionis praecedenter assignata

Lott

38. Gsus Josephus Zbyszinski Actt et Alij contra Gsum Franciscum Czachorowski Citatt ratione Solutionis Quotae pro Equa debitae cum Provisione provenien.

Decretum Solutionis Quotae trium aureor. hungaricalium pro Equa

Lott

39. Illris Adm Rndus Josephus Czachorowski Praepositus Wierzbowicien. Actt et Alij contra Gsum Franciscum Czachorowski Citatt in Causa Statuitionis Lsi Fabiani Urbaniak Bonificationisq. Carentiae Laboris ac aliar. Circumstantiar. Trio Comprehensar.

Decretum Remissionis ad Terminum Condescensionis in Fundo Bonorum Kruszenica Sędki agitandae

Loto

40. Gpa Marjanna Kwasiborska Actr et Alij contra Gpos Thomam Gutkowski Bbl. Simonem et Joannem Frahes nm se germanos Gutkowskie Citatr in Causa Solutionis Quotae cum Provisione provenient

Decretum Solutionis Quotae 4. aureorum hung. per 5 Mariannam Kwasieborska juramento comprobata.

Loto

41. Gpi Josephus Chądzinski et Francisca Kwasiborska Jnviciem Conges Actr contra Gpos Gabrielem Unierzyski et Margaretham Wituska Jnviciem Conges Citatr in Causa Duernendae Poenalis pro Attentatis Violentijs ac Alijs Trni Contentis

Decretum injunctae Condescensionis ad Bona Witkowo Pawlaki

Loto

42. Gpi Joannes Karwowski et Anna de Przedwojewskie Jnviciem Conges Parentes et Monica Filia Actr contra Gpos Joannem et Margaretham Starczewska Conges Parentes Mariannam et Franciscam Filias Czarnomskie Citatr et alios in Causa Attentatae Violentiarum Duernendae q Poenalitatis

Dilatio Inquisitionis

43. M. Magdalena de Zborinskie Ott M. Martini Zorawski Dapiferi Plocens. RR. Actt et Alij contra M. Michaelem Zorawski Succamerarium Scae Rae Mattis respectu Dimissionis Bonor Koziebrody cum Dando Calculo ac Aliar Circumstantiar Termino Comprehensar

Actoratu Mci Michaelis Zorawski Succamerarij Scae Rae Mattis ad propriam Inscriptionem Rejecto super recedente eodem Mco Michaele Zorawski Citato Condemnatio

44. Eaq M Actt et Alij contra Eunq Citatt ratione Solutionis Summae pro Tenuta Triennali Bonor Koziebrody provenienq

Post agnitionem Termini super recedente Mco Michaele Zorawski Succamerario Scae Rae Mattis litto ~~dispa~~ ~~rente~~ Condemnatio.

45. M. Hyacinthus Przedpetski Cameranius Terris Plocens ~~Actor~~ contra Gnos Joannem Kociecki Susceptantem Terrae Plocens Thadaeum Przedpetski in Citatt ratione Solutionis Summae una cum Provisione provenienq

Combinata sub Nra 18va

182

46. Gsi Stanislaus Rzeczkowski et Rosa de Rywockie Invicem Conges Actt contra JM. Casimirum Szydłowski Succamerarium Terrae Ciechanoviensis tum Mcos Molerskie Citatt et alios ratione Solutionis Summae cum Provisione ab Eadem proveniens Decernendaeq Poenalitatis in Sublationem Processus ac Aliar Circumstantiar Termino Comprehensar

Dilatio Communicationis Documentor

47. Gsus Casiminus Chądzinski Actt et Alij contra JM. Petrum Bonkowski Vexillifeniae Raciąsiensis et Commissionis Bellico Civilis Pallus Plocensis Commissarium Citatt et Alios in Causa Dislimitationis Bri Chądzyno Kuski a Bnis Staroguby Remissionisq Ejusdem ad JM. Succamerarium ac Aliar Circumstantiar

Stet Sola Evasio

48. Gsus Adamus Chądzynski Actt et Alij contra Eundem JM. Bonkowski Citatt et Alios ratione Statutionis L. Lucae Satisfactionisq Decro ac Aliar Circumstantiar Termino Comprehensar

Decretum Poenalitatis Lectis Inquisitionibus

Lott

49. Jaq Actor Conq Eunaq JM. Bieńkowski Citatt ratione Statuitionis Lsor Valentini, Francisci Matusiali de Bo-nis Staroguby Felicis de Bnis Gelezyno Subditt pro Depo-nendo Testimonio NB

Lott

50. Infidelis Josef Jakubowicz Arendator Dziektarzewicz Actt Contra Pos Gregorium Komorowski et Josephum Brze-ski Citatt et alios respectu Duernendae Poenattis pro Attentatis Violentijs ac aliar Circumstantiar

Dilatio Inquisitionis

Lott

51. M. Petrus Paulus bini mnis Rosciszewski Pocillator Teme Cichanoviensis Actt Contra M. Deodatum Mostowski Subju-diciq Zawskrzensis Citatt et alios respectu Obliquidatio-nis Summar bonificationis Fundi Praetensionum Duernen-daeq Poenattis in Sublaonem Processus ac aliar Circumstan-tiar

Combinata sub Nro 4to.

184

52. Gpus Josephus Dobrski et L. Rochus de Bonis Dzielta rzewo subditus Actor contra Gpum Joannem Joscicki Citatum ratione Extraditionis Vacae ac Aliar Circumstantiar Trno Comprehensar

Decretum injunctae Adcitationis Gsi Blasei Wircinsky pro sequenti per Partem actoream subsequenda

53. Gpus Franciscus Margrabski Actor et Alij contra Gpum Melchiorem Miczynski BLP. Citatum et Alios ratione Violentiar

NB

54. Jac. Actor ~~contra~~ et Alij contra Gpum Stanislaum Wolski Citatum ratione Violentiar per actar Decernendae Poenalitatis ac Aliar Circumstantiar

NB

55. Gsus Josephus Strusiński Actor et Alij contra M. Paulum Zołtowski Vice Notarium Terrenum Plocens. Citatos ratione Solutionis Summarum cum Provisionibus ab Eisdem provenientes

Decretum injunctae Conscriptionis Registri pro

56. Gsus Stanislaus Wolski Actor contra Gsum Joannem Chamski Citatos ratione Satisfactionis Decreto Comportationis Documentorum Solutionis Summae ac Aliarum Circumstantiarum

NS

57. Gsus Stanislaus Goszczyński Actor et Alij contra Gsum Felicem Strzeszewski Citatos et alios in Causa Solutionis Summae Duorum millium Quingentorum Viginti Trium Florenorum Grossorum Viginti Polonicum cum Provisione ab Eisdem provenientes ac Aliarum Circumstantiarum Trio Comprehensarum

Super Gso Felice Strzeszewski Citato disparente Condemnatio

58. Gsi Margaretha de Stupeckie et Stanislaus Longes Goszczyńscy Actt et Alij Contra Gsos Theresiam de Malisewskie et Felicem Strzeszewski Invicem Longes Citatt et alios in Causa Attentar Violentiar Dilatio Inquisitionis

59. Gsi Maryanna Cywinskie et Stanislaus Goszczynski Paulus et Joannes Stupecy Actt et Alij Contra Gsos Ostrowickie Citatt et Alios in Causa Attentarum Violentiar Decernendae Poenalitatis ac Aliar Circumstantiar
Dilatio Inquisitionis

Feria 3tia ante Festum Sanctorum Simonis et Judae Apostolorum proxima scilicet Die 26ta mensis 8bris Anno Domini 1790mo Celebratis.

60. Gsi Paulus Stupecki Actt et Alij Contra Gsm Jacobum Karwowski Citatt et Alios in Causa Decernendae Poenalitatis pro Attentatis Violentijs ad Reserandas Inquisitiones
Decretum Poenalitatis Lectis Inquisitionibus

61. Gnosi Marianna Ord. G. Adami Zieleniewski, Sophia Gnsi Ambrosij Rostkowski Contes Malinskie et Sacrores Ord. Gnae Theresiae Malinska cum Gso Laurentio Zochowski procreati Actt contra Gnos Valentinum Strzeszewski BCP. et Barbaram Nadratowska Invicem longes Citatt et Alios in Causa Solutionis Summae cum Provisione provenientis ac Aliar Circumstantiar

Decretum praestitae Evasionis per Gnam Barbaram de Nadratowskie Strzeszewska

62. M. Joannes Nepomocenus Zorawski Dapiferiae Plocensis Actt longe M. Casiminum Zorawski Dapiferiae Plocensis Citatt in Causa Decernendae Poenalitatis pro Circumscriptione

Decretum Libertationis Partium a Terminis ab invicem sibi institutis et Causa praesenti.

63. Gnus Benedictus Ostaszewski Actt et Alij Contra Gnum Adamum Malewski Citatt et Alios in Causa Satisfactionis Decro Solutionis Summae ac Aliar Circumstantiar Trno Comprehensar

In satisfactionem Dcro injunctae Communicationi Documentorum Communicavit Pars Actorea Documenta Parti Citatae et super realem Communicationem praestitit juramentum Gnus Benedictus Ostaszewski Pars vero Citata ut Offert Communicet in Sequenti

64. Illris Mus Petrus Rudowski Cameranius Terris et Commissionis Civilis Bellicae Pallus Plocen. Actor contra Gros Thadaeum Joannem et Thomam Wołowskie Citatos et alios in Causa Extraditionis Subditorum ac aliarum Circumstantiarum Tmo Comprehensarum
Decretum injunctae Statutionis Subditi prosequendi

65. Gnus Vincentius Szymoniewski Actor contra M. Michaelem Zorawski Succameranium Sacrae Rae Matris Citat in Causa Attentarum Violentiarum Decernendae Poenalitatis
Dilatio Inquisitionis

66. Gsi Relictae et Successores Obt Gsi Gabrielis Zgliczynski ac Paulus et Illris Adm Rndus Praepositus Niedzborg Actor et Alij contra Gros Fabianum, Adamum et Casimirum Bzeskie ac Mus Kamińskie longes Citatos et alios ratione Dimissionis Sortium ac Ademptorum Fundorum restitutionis cum Dando Calculo Levationis Summae si provenerit aliqua ac aliarum circumstantiarum
Super Gso Bartholomaeo Zgliczenski et Mca Antonina Mostowska Subjudicide Zawskrzenae Virgine innupta Citatatis disparentibus Condemnatio cum Comparentibus Suspensa

Lott

67. Gnus Paulus Zgliczyński Actor et Alij Conc Gnos Hyacinthum Zaręba et Simonem Mysinski Citto et Alios ratione providendæ Securitatis Summæ mulieribus Locationisq Ejusq ac Aliar Circumstantiar

Super Gso Hyacintho Zaręba Citto disparente Condemnatio cum Comparente Gso Myszynski Suspensa

Lott

68. Gnosi Ignatius et Josephus Grabiowie Actor Contra Gnos Ignatium et Joannem Chamskie Citato in Causa Solutionis Summæ cum Provisione proveniens

post agnitam Sufficientem Comparitionem et Pœnas pro non Satisfactione Dilatione Majoris decisas ac injunctam Satisfactionem Dilationi Communicationis Documentor Rejecta ad Sequens affectantibus Partibus H

Lott

69. Gnus Andreas Sulinski Actor Contra Gnum Antonium Rudowski Citato in Causa Solutionis Summæ cum Provisione proveniens ac Aliar Circumstantiar

Decretum Solutionis

10. Gsus Jacobus Karwowski actor et Alij contra Gsum Paulum Stupecki Citatum et alios in Causa Decernendae Penalitatis pro Attentatis Violentijs ad Reserandas Inquisitiones
Combinata sub Nro 60mo

11. M. Michael Wrzeszcz Pincerna Czerwonogrodensis
nonfinitum.

12. Gsa Anastasia de Zochowskie Ord. S. Valentini Wierzbicki RCV. contra Gsum Antonium Zochowski Citatum in Causa Solutionis Summarum cum Provisionibus ac Aliarum Circumstantiarum
Decretum Solutionis

Lott

73. Gsus Hyacinthus Krolewski Actt contra Gsum Antonium Cieslinski Dnum, tum Lsos Jacobum Famulum et Stanislaum Ovillatorem Citatt et Alios in Causa Decernendae Poenalitatis pro Attentatis Violentijs ac Aliar Circumstantiar Trno Comprehensar
Dilatio Inquisitionis

Lott

74. Gsus Simon Cywinski Actt contra Gsum Adamum Chyczewski Citatt in Causa Decernendae Poenalitatis pro Attentatis Violentijs ac Alijs Trni Contentis
Dilatio Inquisitionis

Lott

75. Gsus Petrus Cywinski Actt et Alij contra Gsos Petrum Valentinum et Alterum Valentinum Starczewskie Citatt et Alios in Causa Decernendae Poenalitatis pro Attentatis Violentijs ad reserandas Inquisitiones
Decretum Poenalitatis Lectis Inquisitionibus

Lotto

76. Perillris Rndmus Mathias Rokitnicki Canonicus Cathe Plocens Actor et Alij contra MM. Hylarium Uniewski Subdapiferum Sanocens Citatos et Alios in Causa Attentatae Violentiae Decernendae Poenalitatis

Ex re nunc sese agitantis Condescensionis Granitialis inter Bona Remiszewo Sieromino et alia Collateralia Reicitur Causa praesens ad Sequentem

Feria 4ta in Vigilia Festi Sanctorum Simonis et Judae apostolorum scilicet Die 27ma mensis 8bris Anno Domini 1790mo ~~celebratis~~ protractis

Lotto

77. Jae Actor et Alij contra Mcos Czapskie Conges Cit et Alios Bonorum Sokolniki Haeredes et Possessores Ratione Dislimitationis Bonorum Arcelino cum Bnis Sokolniki ac Aliarum Circumstantiarum Tmo Comprehensarum

Decretum Remissionis Causae ad Officium Campestre cum injuncta Condescensione

Lotto

78. Gi Bonifacius Sachocki et Maryanna Szymańska primi Actor Gi Cywinski Secundi ad praesens Voti Inviem Conges Actor et Alij contra Gos Josephum, Petrum, Joannem, et Simonem Cywinskie Citatos et Alios in Causa Decernendae Poenalitatis pro attentatis Violentijs ac Laesionibus ac Alijs Termini Contentis

Dilatio Inquisitionis

Sold

79. Illris mcus Joannes Antonius bini nnis Sokolnicki Tribunus et Commissionis Civilis Bellicae Paltus Plocens Commissarius Parens, tum Stanislaus, Florianus, Josepha Anna Filij et Filiae Minorennes Sokolnicy Actt contra Gsum Antonium Rzeszotarski Bonor Milewko cum Attinentijs Haeredem Citatt in Causa Extraditionis Leor seu Sacor Actt Lri Joannis Jasinski cum toto Eorunq Labore proprietati ac Supellectili Domestica ac aliar Circumstantiar Trno Comprehensar

Post Decreta Sufficientis Comparitionis adinventa et Zdri Competentis Agniti super recedente Gso Antonio Rzeszotarski Citto Condemnatio

Sold

80. Gsi Joannes et Stanislaus Streszewscy Joannes et Stanislaus Dłużniewscy, Simon et Marianna Rostkowscy, Martinus et Petronella Poniatowscy Actt et alij contra Gsum Joannem Turowski Cameranium Terrem Visogrodiens Citatt in Causa Solutionis Summae cum Provisione ab Eaq proveniente Satisfactionis Decro ac aliar Circumstantiar Termino Comprehensar

Super Mcis Hedvigi de Karskie oli M Jacobi Ostaszewski Judicis Castri Zacrosimens Cajetano et Raphaele Ostaszewskie Rosalia Słotwinska Marianna de Słotwinskie Karczewska et Ejus marito Cittis disparentibus Condemnatio cum Comparentibus Suspensa

Sold

81. Gsus Thadaeus Przedpełski Actt contra M. Franciscum Dobrski Pincernia Rosanens Citatt in Causa Solutionis Summae una cum Provisione ab Eaq Proveniens

Decretum injunctae Personalis Comparitionis

Lotto

82. Gnus Thadaeus Przedpetski actor contra Mcum Franciscum Dobrski Smierniae Rosanensem Citatum ratione Extraditionis Boum Valatilium Domesticorum Varij Generis, bonificationis Damnorum Decernendaeque Poenalitatis pro Attentatis Violentijs et Laesionibus ac aliarum Circumstantiarum Trno Comprehensarum

Decretum injunctae Personalis Comparitionis Partium pro Sequenti

Lotto

83. Illris Adm Rndus Casimirus Kozinski Praepositus Unicensis Decanus Raciquiensis actor et alij contra Perillrem Adm Rndum Adalbertum Ubysz Canonicum Coll Plocen Bonorum Szczepkowo Haeredem Dnum tum Lsos Subditos de Eisdem Bonis Szczepkowo Citatum et alios in Causa Bonificationis Damnorum Decernendaeque Poenalitatis pro Attentatis Violentijs ac aliarum Circumstantiarum Trno Comprehensarum.

Dilatio Inquisitionis

Lotto

84. Mcus Ignatius Luboradzki Judiciae Cmae Ciechanoviensis Dnus tum Lsus Gabriel de Bnis Grzybowo Ovillator actor et alij contra Gnos Albertum Kozielski Bogumilum de Kozielskie Coll G. Antonij Kozielski RLV Patrem Albertum et Mariannam Filium et Filiam Kozielskie Citatum et alios in Causa indebite Processu Aggravationis Circumscriptionis ac aliarum Circumstantiarum Trno Comprehensarum

Combinata in Registro Factor

Lo

85. Gsi Magdalena de Kocięckie primi Ord Gsi Bernardi Chyczewski 2di ad praesens Voti Gsi Gabrielis Chądzenski Consors Matris et Bogumila Chyczewska Filia Actor et Alij contra Gsos Paulum Cywinski et Brigittam de Czachorowskie primi Ord Gsi Alberti Chyczewski Secundi ad praesens Voti Invicem Conges Actor et Alios in Causa Duernendae Poenalitatis pro attentatis Violentijs Laesionibus ac Circumscriptione Aliarq Circumstantiar Trno Comprehensar

Dilatio Inquisitionis

Lo

86. Gsa Magdalena de Kocięckie primi Ord Gsi Bernardi Chyczewski Secundi ad praesens Voti Gsi Gabrielis Chądzenski Actor contra Gsos Paulum Cywinski et Brigittam de Czachorowskie Invicem Conges Parentes tum Thomam Chyczewski Citato in Causa Dimissionis Sortis bonificationis Fundi Praetensionum cum Dando Calculo ac Aliar Circumstantiar Trno Comprehensar

Decretum injunctae sufficientioris probationis Actoratus Partis Actoreae pro Sequenti &c

Lo

87. Gsus Valentinus Szostkowski Bonor Kozolino administrator Actor contra Gsum Stephanum Karwowski Citato in Causa Extraditionis Canis Venatici Duernendaeq Poenalitatis pro Detentione Ejusdem ac Aliar Circumstantiar Trno Comprehensar

Rejecta ad Sequenti affectantibus Partibus

88. Gnosi Josephus Ubysz in Exercitu Rni Praefectus et Ejusq mnis Kraszewski Burgr Cmq Varsaviens Actt Contra Gsum Josephum Cygler Citatt in Causa Satisfactionis Decris Duernendae Poenalitatis in Sublationem Processus ac aliar Circumstantiar Trno Comprehensar

Super Gso Josepho Cygler Citato per Comparentem a Comparitione recedente Condemnatio.

89. Gsus Joannes Punyeli Actt Contra Gsum Thomam Zgliczynski Citatt et alios respectu Continuationis Servitior Duernendaeq Poenalitatis raone Elusionis

Decretum Poenalitatis pro elusione

90. Gsus Stephanus Mączewski Actt et Alij Contra Gsos Fabianum Gizynski et Stanislaum Miłoszewski Citatt et alios ratione non Manutentionis Complanaonis Duernendaeq Poenalitatis pro Contraventione Eiq ac aliar Circumstantiar Trno Comprehensar

Decretum Solutionis quotae in Bonificationem Segetum

Lodd

91. Gnus Joannes Purzycki Actor et Alij Contra Mucum Ludovicum Szymakowski Dapiferiae Ciechanoviensis Citatt et Alios ratione Solutionis Summae ac Aliar Circumstantiar Trno Comprehensar,
Dilatio Communicationis Documentor

Lodd

92. Jae Actor Contra Gnos Fabianum et Antonium Gizinskie Citatt et Alios respectu per actionis Violentiar Illationis Damnor bonificationis Siliginis Duernendaeq Poenalitatis ac Aliar Trni Contentor
Combinata sub Nro 8vo

Lodd

93. Gnosi Stephanus et Gregorius Szczycinskie Actor et Alij Cons MM. Joannem et Ignatium Chamskie Tribuniae Plocens Citatt in Causa Solutionis Portionum ex Summa Quingentor Sex Tynphonum et Sextarij Unius ac Aliar Circumstantiar
NB

94. Gnus Joannes Turowski Cameranius Terris Vissogrodien. Actt contra JMM. Sebestianum Kozłowski Thesaurarium Plocen. Commissionis Civilis Bellicae Paltus Plocen. Commissarium, Petrum Karski ac Alios Citatt ratione Evictionis ab Impedimento Juridico Gsor Strzeszewskich ac Alior Aliarq Circumstantiar Termino Comprehensar Combinata sub nro 80.

95. M. Franciscus Szawłowski Dapiferiae Vissogrodien. Actt et Alij contra M. Simonem Kowalewski Tribunum Zawskrzen. Citatt et Alios in Causa Resolutionis Processus Extendaeq Panalitatis
Combinata sub nro 27

96. Gnus Bonifacius Malawski Actt Cong Gsos Antonium Gosiecki, Bethowskie et Dłużniewskie Citatt et Alios in Causa reproductionis Documentor Dimissionis Sortium uti nullo Jure Occupatar cum Dando de Proventibus Calculo ac Decernendae in Sublationem Processus Panalitatis ac Aliar Circumstantiar Trno Comprehensar
Decretum resolutionis Transactionum cum injuncta Condescensione ad Fundum Bonor Malawa

Feria 5ta Ipso Die Festi Sanctorum Simonis et Judae Apostolor scilicet Die 28va mensis 8bris Anno Dni 1790 protractis

199

97. Gsus Nicolaus Brzozowski Actt et Alij contra Illem Mum Joannem Antonium bini mis Sokolnicki Tribuniae et Commissionis Civilis Belliae Palatus Plocens Commissarium Citatt et alios respectu Dislimitationis Bonor Nagurki a Bonis Wempity Remissionisq Ejusq causae ad JM. Succamerarium seu Ejus Officium ac aliar Circumstantiar Termino Comprehensar

NS

98. Infidelis Major Berkowicz Tabernae in Bonis Dzieczewo Arendator Actt contra Gsum Jacobum seu Alterius mis Wielunski Citatt respectu ~~Decernendae Paralitatis pro attentatis Violentijs~~ restitutionis Anserum seu Solutionis Valoris pro Eisq

Dilatio Inquisitionis

99. Gsus Nicolaus Rakowski Actt et Alij contra Gsum Clementem Janowski Citatt et alios ratione attentatarum Violentiarum Dilatio Inquisitionis

100. Gnosi Joannes Gutkowski et Apolonia Kosinska Invicem Conges Actt et Alij contra Gsos Stanislaum Krajewski et Joannem Kosinski Citatt et Alios Ratione Solutionis Summae cum Provisione ab Eadem provenienz ac Aliar Circumstantiar Termino Comprehensar. Solt

Rejecta ad Sequenz affectantibus Partibus &c.

101. Gsus Jacobus Gosicki Actor et Alij contra Gsum Josephum Brudzienski Citatt et Alios ratione Solutionis Summar cum Provisionibus provenienz ac Aliar Circumstantiar Trno Comprehensar. Solt

In Satisfactionem Anteriori Dcro injuncta Communicatioz Documentor Gsus Jacobus Gosicki Actor communicavit Parti Actoreae Documenta sua et super realem Communicationem juramentum Pstitit Pars vero Citata ut Offert communicet in Sequenz circa resolutionem Causae &c.

102. Gnosi Antonius et Andreas Rudowscy Actt et Alij contra Gsos Gabrielem et Antonium Rudowskie Citatos et Alios raone Satisfactionis Decro Communicationis Documentor ac Aliar Circumstantiar Trno Comprehensar. Solt

Dilatio Inquisitionis Inter Partes Inscriptionem hanc sibi agnoscentes pro Sequenz Concessa

Lott

103. Gsus Antonius Rudowski Actor Contra Gsum Antonium Rudowski Citatum ratione attentar Violentiar ac Alijs Trni Contentis

Dilatio Inquisitionis

Lott

104. Gsi Conegundis de Dłużniewskie Actor Gsi Adami Consors Paulus Filius Bietkowscy Actor et Alij Contra Perillrem Rndmum Valentinum Czerniecki Canonicum Coll Plocens Bonor Poświętno Tenutarium Possessorem Citatum et alios respectu Salutionis Lsor Stanislai Bartholomei, Antonij et Martini ac Alior Decernendaeq Penalitatis pro attentatis Violentijs ac Illationis Damnor aliarq Circumstantiar Trno Comprehensar

Dilatio Inquisitionis

Lott

105. Gnosi Stanislaus Simon Casminus Marianna Josepha Granczewscy, Gabriel Rakowski Actor et alij Contra Gsos Adamum et Simonem Rakowskie Citatos et alios in Causa Dimissionis Sortis cum Dando de Perceptis Proventibus Calculo Satisfactionis Decro ac aliar Circumstantiarum Termino Comprehensar

Decretum injunctae Condescesionis ad Bona Rakowo

106. Gnosi Franciscus et Marianna de Choinskie Invicem Conges Gąsiorowscy Actt et Alij contra Gsum Antonium Gąsiorowski Citatt in Causa Duernendae Poenalitatis pro Attentatis Violentijs ac Aliar Circumstantiar Termino Comprehensar

Dilatio Inquisitionis

Lott

107. Gsus Casiminus Koskowski Actt contra Gsos Martinum et Nicolaum Koziczkie Citatt et Alios in Causa Solutionis Quotar nec non Licitar Marcar Duernendae Poenalitatis in Sublationem Processus ac Aliar Circumstantiar Termino Comprehensar

NS

Lott

108. Gnosi Josephus Kalinski et Theresia Chyczewska primi Actt Gsi Joannis Gąsiorowski Secundi ad praesens Voti Invicem Conges Parentes Stanislaum et Mariannam Gąsiorowskie Filius et Filia Minorennes Actt contra Antonium Mathiam Catharinam et Margaretham Virginem Innupt Gąsiorowskie Citatt et Alios in Causa Dimissionis Portionis Sortis cum Dando de perceptis Proventibus Calculo Satisfactionis Decro Duernendae Poenalitatis in Sublationem Processus ac Aliar Circumstantiar Trno Comprehensarum

Decretum injunctae Condescensionis ad Bona Korzybie Czerwonki

Lott

Lott

109. Gsus Paulus Klicki Actor Contra Gsum Joannem Goscicki Sortis in Bonis Rakowo Littae Haeredem Citatum in Causa Satisfactionis Decro concessae Dilationis Communicationis Documentorum

In Satisfactionem anteriori Decro injunctae Communicationis Documentorum Gsus Paulus Klicki Actor Communicavit Documenta sua Parti Citatae et super realem Communicationem juramentum praestitit, jam vero Gsus Joannes Goscicki Citatus prout nulla documenta ad hanc Causam habet similiter Juramentum praestitit Resolutio in Sequenti declaratur K

Lott

110. Gsus Thomas Zgliczynski Actor Contra Gsos Joannem Purzycki Ejusque nnis Osmulski ac Petrum Anczewski Citatum in Causa indebite Processu aggravationis ac in Litis Expensas inductionis Decernendaeque Poenalitatis pro Indebita vexa

Combinata sub Nro 89no.

Lott

111. M. Severinus Malewski Tribunus Vissogrodien Actor et Alij Contra M. Michaelem Zorawski Succameranium Scae Rae Mattis Citatum et Alios in Causa Decernendae Poenalitatis pro Attentatis Violentijs Dilatio Inquisitionis

204

112. Gnosus Clemens Janowski Actor et Alij contra Gnosos Nicolaum Rakowski Stanislaum Pomianowski Citatos et Alios in Causa Attentatae Violentiarum Combinata sub nro 99 Sol

113 Gnosi Antonius et Mathias Gąsiorowscy Actor et Alij contra Gnosum Josephum Kalinski Citatos et Alio ratione Conscrionis Regestri rer mbliorum ac Aliarum Circumstantiarum Trno Comprehensarum Combinata sub nro 108. Sol

114. Gnosus Antonius Gąsiorowski Actor et Alij contra Gnosum Franciscum Gąsiorowski Citatos et Alios in Causa Attentatae Violentiae Combinata sub nro 106. Sol

Lott

115. Gpus Dionisius Trębiński actt et alij contra Gpum Petrum Dramiński Citatt ratione Solutionis Summae Dotalis
In satisfactionem anteriori Dro injunctae Communicationis Documentor

Lott

116. Gpus Petrus Sielicki actt et alij contra Gpos Franciscum Zochowski et Evam Kruszewska Conges Citatt et alios in Causa Attentatar Violentiar Dilatio Inquisitionis

Lott

117. Gpus Bonifacius Zochowski actt et alij cong Gpum Antonium Zochowski Citatt et alios in Causa Solutionis Summae cum Provisione proveniens
affectantibus Partibus Rejecta ad sequens

118. Gsus Joannes Cywinski Actor et Alij contra Gsum Franciscum Draminski Citatum et Alios ratione Solutionis Quotae NS. Lotto

119. Gsus Petrus Ostrowicki Actor et Alij contra Gsum Paulum Stupecki Citatum et Alios in Causa Attentatarum Violentiarum Lotto
Dilatio Inquisitionis

120. Infidelis Jacob Orzel Actor contra Gsum Antonium Unierzyski Citatum in Causa Solutionis Quotae Satisfactionis Decreto Lotto
NS

Lott

121. Gsus Simon Cywinski Actor et Alij Contra Gsm Martinum Sikorski ac Ejus Contem Citatos et Alios in Causa Decernendae Poenalitatis pro Attentis Violentijs ad reserandas Inquisitiones

Lott

122. Gsus Joannes Czarnomski Actor et Alij Contra Gsum Joannes Karwowski Citatos et Alios in Causa Attentatar Violentiar

Combinata sub Nro 42ds

Lott

123. Gsus Adamus Rakowski Actor et Alij Contra Gsos Stanislaum et Simonem Granczewskie tum Gabrielem Rakowski Citatos et Alios ratione Satisfactionis Decro ac Aliar Circumstantiar Trno Comprehensar

Combinata sub Nro 105

124. Gsus Theodorus Brudzinski Actor contra Gsum Stephanum Brudzinski Citatum in Causa Meliorationis Dcen NS Loto

125. M. Thomas Glinowiecki Exercitus Natiolis Praefectus Actor et Alij Conc M. Ludovicum Szymakowski Dapiferiae Ciechanoviensis Citatus et Alios in Causa Satisfactionis Complanationis ac aliarum Circumstantiarum Trno Comprehensarum Loto

Dilatio Communicationis Documentorum

126. JMM. Stanislaus Wołowski Tribunus Plocensis Commissionis Civilis Bellicae Paltus Plocensis Commissarius Actor et Alij Conc Infideles Jakob Szlammowicz Fabis et Josef Jozwowicze Judaeos Plonscensis Citatos et Alios in Causa Solutionis Summae cum Provisione proveniens Loto

Decretum Solutionis

Lot

127. Jae Actor et Alij Contra Gnum Joannem Roginski Citatt et Alios in Causa regulanae Praetensionis Gnor Zaręby Eliberationisq Actor ab Eadem Praetensione ac Aliar Circumstantiar Trno Comprehensar

Super Gno Joanne Roginski Citto disparente Condemnatio

Lot

128. Gni Adamus et Casimirus Malewscy Actt Cont M. Michaelem Zorawski Succamerarium Sacrae Rae Maltis Dnum et Gnm Kownacki administratorem Citatt et Alios in Causa Duernendae Poenalitatis pro Attentatis Violentijs

Dilatio Inquisitionis

Lot

129. Jae Actt et Alij Contra MM. Magdalenam de Zboinskie Ott Mci Martini Zorawski Dapiferi Plocens RLV Matrem, Jacobum, Josephum, Michaelem, Joannem et Casiminum Filios Zorawski Citt et Alios in Causa ademptionis Fundor Extraditionis Eorandem cum Dando Calculo

Decretum injunctae Condescensionis ad Bona Malewa

Lod

130. Jiæ Actt contra MM Michaelem Zorawski Sui
iameranum Scræ Ræ Mattis, Jacobum Josephum
Joannem et Casimirum Filios Zorawskie et
Magdalenam de Zbomskie RW Matrem
Citatt et alios in Causa Solutionis Summæ
cum Provisionibus Provenienz
NS

Lod

131. H. Stanislaus Wernik Ovillator Bonor Unie
rzysz Actt et Alij contra JM. Antonium Nosa
rzewski Rothmagistrum Exercitus Cavaleriæ Na
tionalis et M. Ubysz Venatoriæ Plocenz Citatt
in Causa Solutionis Quotæ cum Provisione pro
venienz
Decretum injunctæ Solutionis p. M. Ubysz in rem
Honesti Wiernik subsequendæ

Lod

132. Gnus Stanislaus Miłoszewski Actt contra Gnum
Joannem Purzycki Citatt et alios in Causa So
lutionis Quotæ
Decretum Comparitionis Personalis Partium
pro Sequenz

Lod

133. Jd Actor contra Gm Fabianum Girzyński Citatum in Causa Evictionis ab Impetitione Gni Mączewski combinata sub Nro 90

Feria Sexta in Crastino Festi Sanctorum Simonis et Judae Apostolorum scilicet Die 29na mensis 8bris Anno Domini 1790mo protractis

Lod

134. M. Ludovicus Szymakowski Actor contra Gm Antonium Girzyński Citatum in Causa non-Manutentionis Contractus Arendatorij ~~[illegible]~~ super Gno Antonio Grzenski Citato disparente Condemnatio

Lod

135. Jd Actor contra M Thomam Glinowiecki Praefectum Exercitus Nationalis Citatum in Causa Duernensa Incompetentis Actionis combinata sub Nro 125

136. Jo Actor tone Gr Joannem Purzycki Citatus in Causa Resolutionis Cessionis
Combinata sub nro 91mo.

137. Gpus Joannes Grabowski Actor et Alij contra M. Gabrielem Czaplicki Dopifeniae Willeominen Citatus et Alios in Causa Attentatae Violentiae
Dilatio Inquisitionis

138. Gpus Nicodemus Goszczynski Actor contra Gpos Paulum, Joannem, Franciscum Simonem Goszczynskie Citatus et Alios in Causa Attentatae Violentiae Duernendae Poenalitatis ac aliae circumstantiae Termino Comprehensae
NS

Lotto

139. Gnosi Fabianus Adamus et Casimirus Bęcy Actt et Alij Contra MM. Josephum Kaminski Dapiferiae Nurens et Catharinam de Mostowskie Jnvicem Conges Citatt et Alios in Causa Satisfactionis Decretis Duernendaq Poenalitatis in Sublationem Processus ac Aliar Circumstantiar Trno Comprehensar

Combinata sub nro 66to.

Lotto

140. Gsus Josephus Kierski Actt Contra Gsum Martianum Karwowski Citatt in Causa Solutionis Summae una cum Provisione ab Eaq proveniens Decretum Solutionis

Lotto

141. Perillris Rndmus Adalbertus Ubysz Canonicus Coll Plocens Actt Contra Jllrem Adm Rndum Casimirum Kosinski Praepositum Unicens Decanum Raciąsiens Citatt in Causa Duernendae Poenalitatis pro Attentatis Violentijs indebite Processu Aggravationis ac Aliar Circumstantiar Trno Comprehensar

Combinata sub nro 141

AGAD WARSZAWA

142. Gnosi Franciscus Kocięcki et Anna de Chądzeńskie Loco Invicem Conges Actt et Alij Contra Nbles Vincentium Zalewski et Mariannam de Girzynskie Invicem Conges Parentes et Albertum Filium Zalewskie Citatt et Alios in Causa Duernenę Pœnalitatis pro Attentatis Violentijs ad Reserandas Inquisitiones

Decretum Pœnalitatis Lectis Inquisitionibus.

143. Illres et Mci Onuphrius Bromirski Capitaneus Plocenę ord. Sti Stanislai Eques tum Ignatius Jezewski Generalis Exercitus Regni Commissionis Civilis Bellicæ Paltus Plocenę Commissarius et Constantia de Mostowskie Conges ac Succores Old Mci Joannis Bromirski Vexilliferi Plocenę Actores et Alij Contra Mfcos Leonem Subdapiferum Prasnenę et Petrum Venatoriæ Cichanoviensę Duczyminskie Citatt et Alios in Causa Comportationis Documentor Evictionisq ab Impedimento Mcor Kowalewskich ac Duernendæ Pœnalitatis in Sublaonem Processus ac Aliar Circumstantiar Trno Comprehensar

Combinata sub Nro 27

144. Gnosi Michael et Albertus Sokolnicy Actt Contra M Thomam Nowowieyski Venatorem Terræ Vissogrodienę Citatt in Causa Satisfactionis Decro Injunctæ Comportationis Documentorum

In Satisfactionem anteriori Decro injunctæ Communicationis Documentor Communicavit Pars actorea Documenta sua Parti Citatæ et super realem Communicationem Pstitit Juramentum Gnus Michael Sokolnicki Actor suo et Fratris sui nne Pars vero Citata ut Offert Communicet in Sequenę X

Lotto

145. Mcus Michael Zorawski Succameranus Scrae Rae Mattis Actor contra Mcos Severinum Malewski Tribunum Terrae Visso=grodiensis et Mariannam de Kiszelnickie Invicem Conges Sortium Bonor Malewo et Niedroz Tenutarios Possessores ac Gpos Adamum et Casimirum Malewskie Eorunq Sortium Haeredes Mariannam de Zbirowskie Niedrowska Relictae et Contem Viduam tum Gpos Josephum Siemiątkowski et Franciscam de Niedrowskie Conges, Albertum Kraszewski et Josepham de Niedrowskie itiq Conges, Michaelem Pnedpetski, Petrum Orzeszkowski Citatos et Alios in Causa Decernendae Poenalitatis pro Attentatis Violentijs, tum bonificationis Damnor ac Aliar Circumstantiar Termino Comprehensar

Combinata sub nro 129.

Lotto

146. Jae Actor Contra Illres Mcos Maximilianum Brunonem Comitem in Maykowy Sierakowski Castellanum Plocens ord: Polonor Equitem, Xaverium Zboinski Castellanum Raciąsiens Ordinis Scti Stanislai Equitem, tum Mcam de Zboinskie Zorawska Dapiferissam Plocens Matrem atq MMcos Jacobum Superintendentem Mris Provinciae Tholoneor Regni Josephum Thesauri Regni Notarium, Joannem Nepomucenum et Casimirum Dapiferiae Plocens Filios Citatos et Alios in Causa Comportationis Omnium et Singulor Documentor Scriptor nec non Complanationis pt Ob Mcum Martinum Zorawski Dapiferum Plocens Derelictae ac Aliar Circumstantiar

NS

Lotto

147. Jae Actor Contra Gpos Adamum Malewski et Valentinum Matowieski Citatos et Alios in Causa Decernendae Poenalitatis pro Attentatis Violentijs Laesionibus ac Aliar Circumstantiar Termino Comprehensar

Dilatio Inquisitionis

148 Mci Joannes Thesauranius Raciąziens. et Agnes Lotto
Ad Gsi Francisci Zabiński RW. Podoscy Actt et
Alij contra Gsos Fabianum Niesiołowski et So-
phiam de Niesiołowskie Gsi Simonis Smoliński
Contend Citatt et Alios in Causa Solutionis Por-
tionum Dotis ac Aliar Circumstantiar Termi-
no Comprehensar Decretum injunctae Conde
scensionis ad Bona Niesiołowo

149. Gsus Valentinus Korzybski Actt et Alij contra Gsos Lotto
Alexandrum et Urbanum Korzybskie Citatt et Alios
in Causa Solutionis Summae una cum Provisione
ab Eadem provenienti Decernendae Poenalitatis pro
Contraventione Decro ac Aliar Circumstantiar Ter
mino Comprehensar ns

fl 130

150. Gsa Anna de Cywinskie Gsi Martini Zaręba Laesi-
vi Mariti Consors Actt et Alij contra Gsos Paulum
Zgliczynski Mathiam Wielunski Citatt et Alios
in Causa Solutionis Dotis ac Aliar Circum-
stantiar Trno Comprehensar
Decretum injunctae Condescensionis ad Bona Zgliczyno
witowe

X

151. Gsus Thomas Szawłowski Actor contra Mcum Franciscum Zabielski Citatum et Alios in Causa Solutionis Summae una cum Provisione ab Eadem provenien.

Decretum injunctae Communicationis Documentorum pro sequen.

Lotto

152. Gsus Josephus Rupinski Actor et Alij contra Gsos Leonardum Ludovicum et Simonem Chyczewskie Stanislaum Bojanowski Citatum et Alios in Causa Bonificationis Inventariorum cum Auresensa ac Proventu Decernendae Poenalitatis in Sublationem Processus ac Aliarum Circumstantiarum Trno Comprehensarum

In Contumaciam Gsi Ludovici Chyczewski Citati Trinis Condemnationibus hac in Causa Convicti post introductum negotium Dilatio Inquisitionis pro sequen. &c.

Lotto

153. Gsus Antonius Gosiński Actor contra Gsum Bonifacium Matawski Citatum in Causa Decernendae Subscriptionis Transactionum respectu Haereditatis Sortium Bonorum Matawa Confectarum Levationis Summae, Cassationis Processus Decernendae et Poenarum ac Incompetentis Actionis ac Aliarum Aliarum Circumstantiarum Trno Comprehensarum

Combinata sub Nro 96to

154. Gnus Josephus Łopowski Burgr. Cmę Plocens. Actor et Alij contra Infidelem Fabis Citatus et alios in Causa Solutionis Summae una cum Provisione ab Eadem provenien.

Decretum Solutionis

155. Gnus Petrus Starzewski Actor contra Gnos Simonem et Petrum Cywińskie atq Mariannam Ord. Gni Michaelis Jonczewski RR. Citatus et alios in Causa Decernendae Poenalitatis pro Attentatio Violentijs ad Reserandas Inquisitiones

Combinata sub nro 75

156 JM. Josephus Kosiebrodzki Notarius Terrae Dobrinens. et ex Eadem Terra ad Judia Tribunalia Judex Deputatus Actor contra JM. Florianum Małowieski Judicem Terrarum Visogrodiens. et ex Eadem Terra ad Comitia Generalia Varsaviens. Nuntium ~~in~~ Citatus in Causa Solutionis Summae Trno Comprehensae ac Aliarum Circumstantiarum

N3

157 Jac Actor Contra JMM. Romualdum Lub
judicem et Paulum Judicia Terrae Visso-
grodiens Commissionis Civilis Belliae Terrae
Vissogrodiens Commissarios Fratres inter Se
germanos Kadłubowskie Citatos in Causa
Solutionis Summae cum Provisione provenien
Extendendae Poenalitatis ac Aliar Circumstantiar
115

158 M. Ludovicus Bernardus bini nnis Bale
sta Koziebrodzki Antecactus Judex Terrae Do
brinens et JM. Josephus Franciscus bini
Dnus Notarius Terrae Dobrinens ex Eadem Terra ad
Judicia Tribunalia Rni Judex Deputatus Filius Ko-
ziebrodzki tum Ipsius Efremus Podkowski Actor
Cons M. Adamum Wągrodzki Notarium Terrae
et Cmae Zakrocimens Citatos in Causa Extra-
ditionis LL. Termino Comprehensor ac Bonis
Kraszewo Subditor ac Aliar Circumstantiar
115

159 Jac Actor et Alij Contra FF. Thomam Zawiero
szewski Ejusdem nnis Kłosiewski Andream Szer
szeniewski Citatos et Alios Oppidanos Raciąsz
in Causa Combustionis Bonor et Sylvar in Bnis
Kraszewy et Czubaki Lite bonificationis q Exinde
Damnor ac Aliar Circumstantiar Tnus Comprehen
sor
115

160. Gnus Melchior Mieczynski Burgr. Cmę Ploc. Acto Contra Gosos Paulum et Bartholomeum Nadratowski Citatt et Alios in Causa Solutionis Summae una cum Provisione ab Eadem provenienti

NS

161. Gnus Thomas Tlubicki Acto et Alij Contra Gnum Antonium Kossobudzki Citatt et Alios in Causa Solutionis Summae una cum Provisione ab Eadem provenienti

Super Gnis Antonio Kossobudzki et Joanne Starzewski Citatis disparentibus Condemnatio

162. Mcus Ludovicus Bernardus bini nnis Bolesta Koziebrodzki Anteactus Judex Terrae Dobrinensis Acto et Alij Contra Gnum Joannem Przedwojewski Dnum et Sdos Petrum et Agnethem Conges Subdit Citatt et Alios in Causa Decernendae Penalitatis pro Attentatis Violentijs, ac Aliis Circumstantiis

NS

X

163. Mus Bartholomaeus Falęcki Cameranus Terris Ciechanoviens Actt et Alij Contra Mum Stanislaum Sierakowski Pocillatorem Rypinen Citatt et alios in Causa Evictionis ab Impedimento Mior Kowalewskich Diurnendae Penalitatis in Sublationem Processus ac Aliar Circumstantiar Termino Comprehensar

Combinata sub nro 27mo

Lold

164. Gnosi Mathaeus et Petrus Koskowscy Actt et Alij Contra Gm Ignatium Niedrowski Citatt Ratione Statutionis et Extraditionis Lsor Mathaei et Mariannae Nawolskich Congruum Actt Subditor una cum Eor Liberis totaq Proprietate tum et Aliar Circumstantiar Trno Comprehensar

Decretum injunctae Statutionis Labsor Nawolskich pro sequens ꝛc

Lold

165. Gpa Victoria de Kuczborskie primi Old Gsi Bartholomaei Koskowski Secundi ad praesens Voti Gsi Ignatij Niedrowski Laesivi maritiConsors Actt Cong Eumd Gm Niedrowski Laesivum maritum Citatt in Causa Cassationis Inscriptionis Debitoriae ac Aliar Circumstantiar Termino Comprehensar

Suspensa resolutione Inscriptionis necessaria esse Inquisitio in probationem Obiectae Malae tractationis et in Emundationem per Partes educenda in Sequens injuncta ꝛc

166. Perillus Adm Rndus Vincentius Cmielewski Commissarius Rzeczyneng Actor et Alij contra Gnum Bernardum Gorecki Citatum et Alios in Causa Attentatae Violentiae ac Aliae Circumstantiae Termino Comprehensae
Dilatio Inquisitionis

167. Gnosi Franciscus Zachowski et Eva de Kruszewskie Conges Parentes et Adamus Filius Zachowscy Actor et Alij Cong Gnos Petrum Sielicki et Hedvigim Mycinska Invicem Congs Citatos et Alios in Causa Decernendae Poenalitatis pro Attentatis Violentijs bonificationis Damnor ac Aliae Circumstantiae Trno Comprehensae
Combinata sub Nro 1186

168. Gsa Elisabeth Kurowska Actor contra Gnos Thomam et Hedvigim de Trzemskie Parentes, Antonium Filium Kruszewskie Michaelem Gołębiewski Citatos et Alios in Causa Decernendae Poenalitatis pro Attentatis Violentijs ac Aliae Circumstantiae Trno Comprehensae
Dilatio Inquisitionis

Lod

169. Gpus Josephus Gutkowski actor et alij Conc Gpum Antonium Gutkowski Citatum et alios in Causa Exdivisionis Substantiae post Parentem Derelictum cum Dando Calculo ac aliar Circumstantiar Termino Comprehensar

Dilatio Communicationis Documentor

Lod

170. Gpus Antonius Gutkowski actor et alij Conc Gpum Josephum Gutkowski Citatum et alios in Causa Exdivisionis Sortis una cum Dando Calculo ac aliar Circumstantiar Termino Comprehensar

Combinata cum praecedenti

Lod

171. Gpi Antonius Gutkowski et Euphosina Ciołkowska Jnvicem Conges actor et alij Contra Gpum Josephum Gutkowski Citatum et alios in Causa Attentar Violentiar ac aliar Circumstantiar Trno Comprehensar

Dilatio Inquisitionis

172. Gnus Antonius Gutkowski Actor Contra Sanctos Actor Gnosi Joannis Nedrowski Burgr. Anz. Plocz. Citato et Alior in Causa Solutionis Summae ceca cum Provisione ab Eadem provenienti
NS

173. Illris Mcus Petrus Bonkowski Vexilliferus Raciqz et Commissionis Civilis Bellicae Paltus Plocen. Commissarius Actor et Alij Contra Illum Antonium Modzewski Citato et Alios in Causa Deponendi Testimonij
NS

174. M. Michael Wneszcz Pincerna Czerwonogrodensis Actor et Alij Contra JM. Petrum Bonkowski Vexilliferum Raciqzien. Commissionis Civilis Bellicae Paltus Plocen. Commissarium Citato et Alios in Causa Satisfactionis Decretorum Solutionisq. Summarum ac Aliarum Circumstantiarum Trinis Comprehensarum
Rejecta ad Sequens affectantibus Partibus N:

Lato

175. M. Casimirus Jorawski Dapiferiae Plocens. Actor Contra M. Joannem Nepomucenum Jorawski Dapiferidam Plocens. Citatum et Alios in Causa Duerneiae Penalitatis ac Aliarum Circumstantiarum Trno Comprehensarum combinata sub nro 66to

Sabbatho in Vigilia Festi Omnium Sanctorum Scilicet Die 30ma Mensis 8bris Anno Domi 1790mo ~~[illegible]~~ protractis

176. Gnus Melchior Mieczynski B.L.D. Actor Contra Gnum Bartholomaeum Nadratowski Citatum et Alios in Causa Solutionis Summae ac Aliarum Circumstantiarum Trno Comprehensarum

NS

Lato

177. Gnosi Joannes et Simon Cywinscy Actor et Alij Cong. Gnos Bonifacium Sąchocki et Mariannam Szymanska Conges Victricum et Matrem Conegundim Cywinska Virginem Innuptam Dnos tum Psam Agnethem Famulam Citatum et Alios in Causa Extraditionis Capistri Solutionis Quotae ac Aliarum Circumstantiarum Trno Comprehensarum

Combinata sub Nro 78vo

Joannes Gumowski Iudex Terris Pstus Plocens. Imp

Regestrum Pœnalium Sub Actu Feriæ Sextæ postridie Festi Sanctorum Simonis et Judæ Apostolorum Scilicet Die Vigesima Nona Mensis Octobris Anno Domini Millesimo Septingentesimo Nonagesimo.

Gsus Antonius Swiątecki Instigator Judicij præsentis Actor contra Gnosos Jacobum, Michaelem et Bernardum Moszczynskie Citatt in Causa Solutionis Pœnæ Duplicis Quatuordecem Marcar Polonę pro prte Judicij Sui Decro adjudicatarum Judicij Ejusq

B. P.

Jq Actor contra Gsum Michaelem Rapacki Citatt Ratione Solutionis Pœnæ Licitæ Semiquatuor Marcar Polonę pro prte Ejusq Judicij Sui adjudicatar

B. P.

Jq Actor contra Gsum Thomam Mączewski Citatt Ratione Solutionis Pœnæ Licitæ Septem Marcar Polonicat pro prte Ejusq Judicij Sui adjudicatar

B. P.

Jq Actor contra Gsum Gabrielem Unierzyski Citatt Ratione Solutionis Pœnæ Licitæ Semiquatuor Marcar Polonę pro prte Ejusq Judicij adjudicatar

B. P.

Jq Actor contra Gsum Joannem Purzycki Citatt Ratione Solutionis Pœnæ Licitæ Trium Marcar Polonicatt pro prte Ejusq Judicij adjudicatt

B. P.

Jq Actor Conę Illmum et Rndmum Mathiam Rolitnicki CC Plag CCBPP Comissarium Citatt raone Solutionis Pœnæ Simplicis Quatuor Decem Marcar Polt pro prte Judicij Sui adjudicatt

B. P.

Jd Actor Conq Gsum Petrum Starczewski Citato ratione Solutionis Pœnæ Licitæ Simplicis Quatuor Decem Marcar Polonq pro prte Judicij sui adjudicato
B. P.

Jd Actor Contra Gsum Valentinum Starczewski Citato ratione Solutionis Pœnæ Licitæ Septem Marcar Polo pro prte Judicij sui adjudicato
B. P.

Jd Actor Contra Gsam Mariannam de Cywinskie Jonczewska Citato ratione Solutionis Pœnæ Licitæ Septem Marcar Polo pro prte Judicij sui adjudicato B. P.

Jd Actor Contra Infidelem Fabis et Alios Judæos Plonscenq Citato ratione Solutionis Pœnæ Licitæ Simplicis Quatuor Decem Marcarum Polo pro prte Ejusq Judicij sui adjudicato
B. P.

Jd Actor Conq Infidelem Jakob Citato ratione Solutionis Pœnæ Licitæ Septem Marcar Polo pro prte Ejusq Judicij adjudicato
B. P.

Jo Actor Contra Gsecud Gregorium Gadomski Citato ratione Solutionis Pecuniae Lectae Septim Marcam Poll pro parte Judicij Sui adjudicatae

B P Omnis Publicavit Mihis

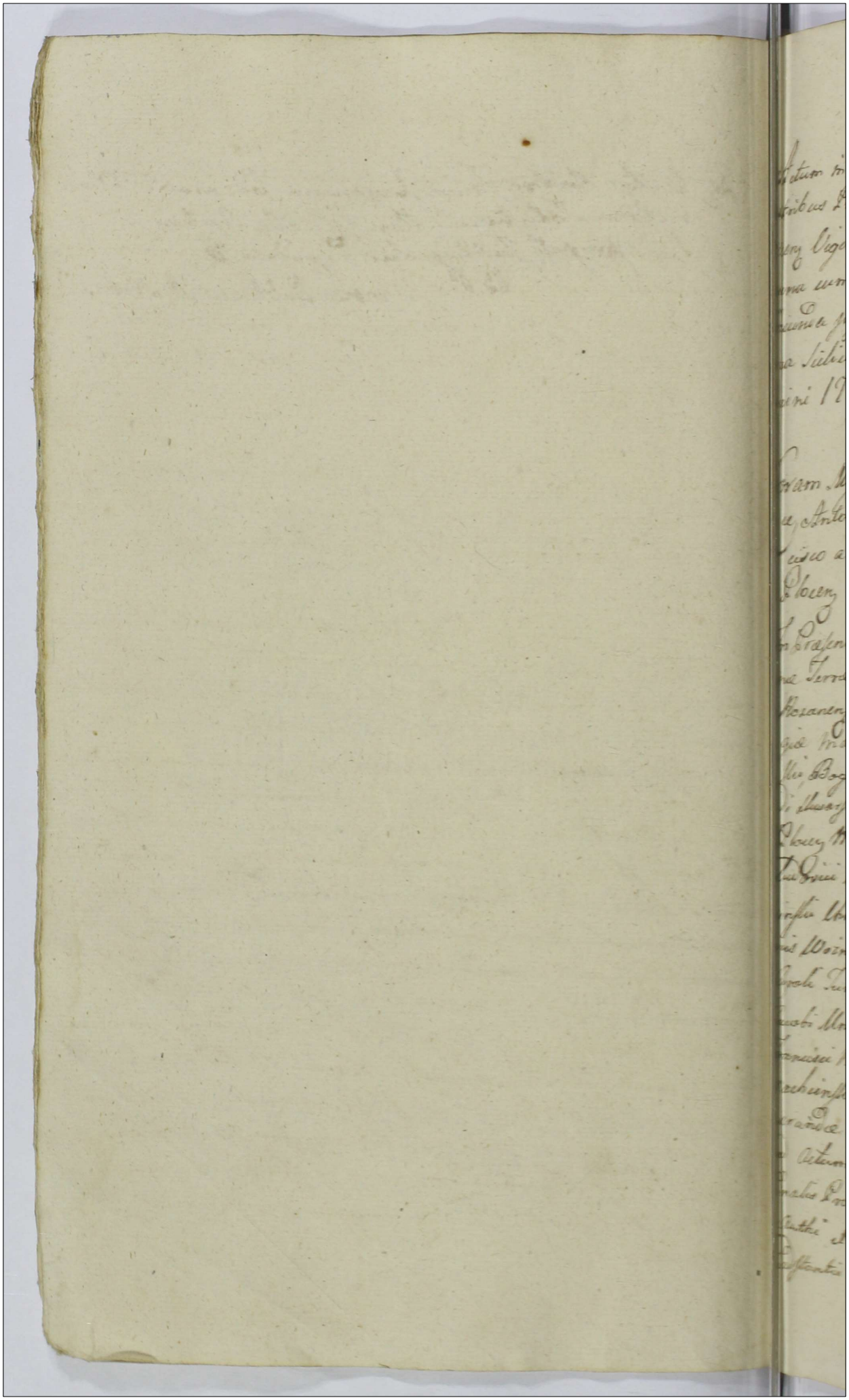

Actum in Płocko in Terminis Communibus Terrestribus Plocen. Districtuum Plocen. simul et Bilscen. Vigore Legis in Diem hodiernam Incidentibus una cum Continuatione Anteror. Causar. Feria Secunda post Dominicam Rogationum proxima Scilicet Die Trigesima Men. Maij Anno Domini 1791.mo

Coram Mgcis Joanne in Kraśniewa Gumowski Judice, Antonio in Woźniki Woźnicki Subjudice Francisco a Ciołkowo Ciołkowski Notario Terribus Plocen.

In Praesentia Mgcor. ac Gnor. Stanislai Zorawski Pincernae Terrae Zawskien. Francisci Dobrski Pincernidae Rozanen. Stanislai Rudowski Lucamerarij Serae Regiae Mattis, Antonij Praefecti Exercitus Regni Wolinski, Boguslai Stokowski Burgr. Cnsis Nuren. Sigismundi Skwarski Terris et Commissarij Civilis Belli Paltus Plocen. Mathiae Starczewski Camerarij Terris Plocen. Ludovici Uminski Vanatoris Parnaviensis Josephi Anusinski Chrisostomi Zielinski Vicis Regentis Terris Simeonis Woźnicki, Pauli Sulkowski Susceptantum Cnsis Plocen. Caroli Turowski, Leonis Smolinski Burgr. Cnsis Plocen. Jacobi Uniewski Camerarida granitialis Plocen. Francisci Kosiszewski Ensifendae Nowogrodien. Joannis Machcinski Petri Czynynski Nicolai Miłodrowski Camerarida Terris Plocen. ac Alior. plurimor. Nobilium ad Actum praesen. Congregator. nec non Mnlis Regni Gnalis Providi Pauli Borzewicz de Borzewo Cmethonum Authi et Jurati Actum praesen. Acclamant. et Eidem adstantis

Actum in Plocko in Terminis Communibus Terrestribus Plocens. Districtuum Plocensis simul et Bilskensis Feria 4ta post Dominicam Rogationum pxima Scilicet Die 1ma mensis Junij Anno Domini 1791mo celebratis

230 ×

1. Illis Mgcus Joannes Rosciszewski Vexillifer Siepnens. et ex Palatinata Plocens. ad Comitia Gnalia Regni Electus Nuntius Actor Cons. Mgcum Boguslaum Stokowski Citato et Actio In Causa Decernendae in Actoratu Mgci Stokowski Disjudicationisq. Causae JM Actor juxta Anteriores Trnos ac aliar. Circumstantiar. Trno Comprehensar.

Decretum agnitionis Termini Legitimi injuncta et praestita Comportationis Scripti ac Concessae Communicationis Documentor. pro Sequens. H

Lod

2. Mgcus Fortunatus Cieszewski Vexilliferida Chaliciensis Actor contra Illres Mgcos Mariannam de Czachowskie Actor Illris Mgci Maximiliani Brunonis Comitis in Maykowy Sierakowski Castellani Plocens. ordinum Polonor. Equitis Relicto contem Viduam Matrem et Antonium Vexilliferum Zawskiens. ordinis Sti Stanislai Equitem Filium Sierakowskie Citatos

In Causa Solutionis Summar. primae Quingentor. alterius Trecentor. Septuaginta Aureor. Hungaricalium una cum Provisionibus ab Eisq. Provenien. ac Alior. Trni Contentor.

Decretum Solutionis

×

3. Illris et Mgci Theodorus Carolus et Joannes Commissarius Civiliter Bellicus Tribunidae Palatii Plocens. Solvolnicens. Actor contra Illrem Mgcum Cajetanum Mlicki Castellanum Siepnens. ordinis Sti Stanislai Equitem Citato

In Causa Cassationis Processus Decernendaeq. Incompetentis Actionis ac Alior. Circumstantiar. Trno Comprehensar.

Decretum injunctae Condescensionis ad Bona Mokrsk

4. Illris et Mgci Joannes Antonius binimis Parens Stanislaus Fla-
ventius, Josepha, Anna Minorennes Filij et Filiae Solcolnicy-
Actr contra Illrem Mgcum Antonium Sierakowski Vexilli fe-
rum Terrae Zawslenen ordinis Sti Stanislai Equitem
In Causa Solutionis Summae una cum Provisione ab Eaq
provenienten

Decretum Solutionis

Fra 6ta post Dominicam Rogationum proxima Scilicet
Die 3tia mensis Junij Anno Dni 1791mo celebratis.

5. Gnis Casiminus Sniegocki Actr contra Gnos Dominicum Bur-
grabium Cmr Plocen et Stanislaum Kowalewskie Citatos
In Causa Levationis Summar Dimissionis Sortium Cum
Dando Calculo de Perceptis Proventibus bonificationis
Fundi Pretensionum ac Aliar Circumstantiar Trno
Comprehensar

Decretum injunctae Condescensionis ad Bona Sniegocino

6. Mgci Felix et Josephus Zielinscy Pocillatoridae Terrae Rosa-
nensis Actr Cons Illrem Mgcum Josephum Zakrzewski Comm-
issionis Civilis Bilticae Paltus Plocen Commissarium Citatos
In Causa Decernendar Poenar pro Circumscriptione ac Aliar
Circumstantiar Trno Comprehensar

Decretum concessae educendae Inquisitionis per Partem
utram q pro Sequen

Lub

Mgci Felix et Josephus Zielinscy Pacillatorde Rovaney Actores
et Alij contra Jlkem et Mgcos Josephum Pinternam Plebanum
ordinis Sti Stanislai Equitem et Stanislaum Tribunum Legio-
um Rokitnickie Citatos

In Causa Deserendæ Denitatis per illata ad Acta Limonscij-
ptiva Maaõne Eliminationi Juris et Alias Circumstantiãt Jnõ
Comprehensas

Post Decreta sufficientis Comparitionis et moventi per primitivam Citationem Comparitionem Illustrissimorum Dominorum Rokitnickie Citatis Stetit Condemnatio.

Sententia Subjudicis

Attento Decreto Japientiæ Eclusensis Jurisdictionis in Officio Grzy Plebanj
ad Citatorium Jlkem Mgcos Rokitnickie Citatos et Judicem suum Deputatum
non Judicasse Causam Judex Judicem Suum Deseruat, Lub

D. Mgcus Nicolaus Suminskie Suppanius Terræ Dobrinensis
Dominus et Jlus Nicolaus Mgcus Jacobus Zembrzuski
Jlus Mgcus Jacobus Zembrzuski Venatorem Lo-
Dacensis Citatos in Causa Statutarum Obi Joan-
nis Lucoski de Bonie Leszczyna Cmethonem Lubditi-
um cum Libenis ac Rebus Ejus Propijs Citatos Extra-
ditionis ac Alias Circumstantiãt Jnõ Comprehen-
sas

Super Mio Jacobo Zembrzuski Venatore Lochacoviens Citato
Disparente Condemnatio

Lub

D. Jlus Albertus Wolinskie et Marianna de Stiz Zawadzkie
Jndicum Longæ Actæ et Alij Long Jlis Mariannam Jaco-
bi Lgnicki Margarethan Joannis Jacinski Ortowski et Ja-
cobum Jgnatium Jacobi Jermacki Consortes Jaciviniskie ac
Eorundem Mantas Citatos et Alia Rationare Jmportatio
nis Contractus Jnitatis Bonor Utroq Consignatis Dun
et quo ad Summam Disparitatem in hoc Contradictorio Expro
sum Jmprejudicio Cognitionis et Expansionis Extraditionis et Sola-
tionis Medietatis tum rei mobilium Jnventarij Clenodiorum
quam Summam Citatis respicuis ac Alias Circumstantiãt

Decretum Concesse Communicationis Documento-
rum Sequens

10. Gnosi Franciscus, Antonius, Dominicus Stanislaus et Catharina Virgo Innupta Jezewscy Actt et Alij Contra Mgcos Antonium Estka Pocillatondam Terrae Bilscen Anteactum et Josephum Koznowski in Exercitu Altilenae Vexilliferum Modernum Bonor Dąbrusku Haeredes Citatos Ratione Solutionis Summae una cum Provisione ab Eadem provenien

Decretum Solutionis

11. Gnosi Franciscus Struszewski et Marianna Zaborowska Ott Gnosi Martini Zaborowski cum Olim Gsa Francisca Miczniekowska procreatae Filiae primi Olim Gsi Alberti Dzygelewski ex post Voti Secundi Ott Gsi Alberti Zgłaniecki Ritualt Consors Vidua Actt et Alij Contra Gsos Petrum Karski anteactum et Jmgcum Sebastianum Kostowski Thesaurarium Sieprecen Modernum Bonor Brzechowo Haeredes Citatt

In Causa Solutionis Summae cum Provisione Provenien Cassationis Actuum ac Aliar Circumstantiar Imo Comprehensar

Decretum Solutionis

12. Gsus Valentinus Zołtowski Burgrabius Cmy Plocen Actt et Alij Cmy Illrmus Mgcum Josephum Szczyt Castellanum Brestien ~~Cujaviae~~ Lithvaniae Citatt et Alios

In Causa Solutionis Summae cum Provisione provenien ac Decernendae Paenalitatis pro Contraventione Decreto

Decretum Solutionis

Lot

13. Gnosi Gaspar Parens et Michael Filius Brudnicy Actt et Alij contra Gsum Thomam Gumiński Citatt et Alios.
In Causa Satisfactionis Decro Judicij Sui Solutionis Summae ac Aliar Circumstantiar
Decretum ~~comportatur~~ injuctae Conquisitionis sufficientior Documentor per Gsum Michaelem Lukowski praestandae pro sequenti cum extensa Poenalitate pro Contraventione

Sabbatho post Dominicam Rogationum proximo sic licet Die 4ta mensis Junij Anno Domini 1791 Celebratis

Lot

14. Mgci Josephus Kamiński Dapiferida Nurens et Catharina de Mostowskie Conges Actt Conz Mgcos Bartholomaeum Zaliszewski Collonellum Exercitus Regni et Mariannam de Koziebrodzkie olim Mgci Josephi Zalinewski Pocillatoris Siepnens Relictt Contem Viduam et Alios Citatos
In Causa Solutionis Dotis tum in Alijs Contentis Trni
Decretum ~~solutio~~ Poenalitatis in Constitutionem Loci Standi et injunctae Condescensionis ad Bona Zakrzewo Grzyno et alia Eo pertinentia

15. Mgcus Franciscus Kozielski Camerarius Terris Ciechanovien Actt Conz Gsum Laurentium Kowalewski Citatt
In Causa Solutionis Summae ac Alior Trni Contentor
Super Gso Laurentio Kowalewski Citato disparente Condematio

Actum in Bilsko in Terris Communis Terribus Plocen. Districtuum Biscen. simul et Plocen. una cum Continuatione anterior Causar. Fra 3tia Ipso Die Festi S. Francisci Confessoris sub Die 4ta Mensis 8bris Anno Dni 1791 celebratis

Lot

16. Mgcus Sigismundus Lasocki Pocillator Racigsien. et Alij Actor. Cons. Gsum Stanislaum Zochowski Citat.

In Causa Cassationis Condemnationis ac Aliar. Circumstantiar. Trno Comprehensar.

NS.

Lot

17. Mgcus Stanislaus Rudowski Succameranius Serae Regiae Mattis Actor. Cons. Infidelem Judaeum Eyzyk Inclam Plocen. In Causa Solutionis Summae ac Aliar. Circumstantiar. Trno Comprehensar. NS

Lot

18. Mgcus Onuphrius Wielowiejski Inclis adjutans Exercituum Regni Actor. et Alij Cons. Mgcum Franciscum Dębowski Succameranidam Plocen. Citat.

In Causa Solutionis Summae cum Provisione provenien.

Super Mco Francisco Dembowski Citt Condemnatio.

Sold

19. Gnus Stanislaus Zochowski Bonor Kamutowo Kosinskie cum attinentijs haeres Actis Conz Illrim et Mgcos Onuphrium Bronnski Plocen Plonscen ac Capitaneum ordinis Sti Stanislai Equitem, Michaelem Lasocki Castellanidam Conaniensem Lanciciae Commissarium Civiliter Bellicum, Ligismundum Lasocki Pocillatorem Racigniensem Citatis et Alios
In Causa Dislimitationis Bonor Kamutowo Kosinskie a Bonis Kosino Szczytno et Samborz Extendendaeq Poenalitatis pro Contraventione Decreto ac Aliar circumstantiar Trno Comprehensar

NS

Sold

20. Perillris Rndmus Gregorius Gosthowski Canonicus Cathedralis Plocen Commissionis Civilis Bellicae Paltus Plocen Commissarius Actis Conz Celsissimum Principem Michaelem Swiatopelk Czertwertynski Capitaneum Tuszynen et Mgcum Eugenium Skarbek Castellanidam Junij Vladislavien Citatis et Alios
In Causa Solutionis Summar cum Provisionibus Provenien

NS

Sold

21. Jn Perillris Rndmus Albertus Gosthowski Canonicus Cathedralis et Commissionis Civilis Bellicae Paltus Plocen Commissarius Actis et Alij Conz Mgcum Eugenium Skarbek Castellanidam Junij Vladislavien Citatis
In Causa Solutionis Summae cum Provisione provenien

NS

22. Mgri Jacobus Zorawski Vicecancellarius Terre Lancicensis et Franciscus Dobrzelewski Vicecancellarius Rawicensis Actor et alij cons Mgnis Dominicum Dziewulski Camerarium Lancicensem Matthiam Pruski Joannem Nepomucenum Swierczynski Limonem Parentem et Franciscum Camerarium Sieradzensem Reum Filium Nobilitationis Citatos et alios

In Causa Captationis Juris adversus alios et alium Actum Praejudicijsque Diminutionis Portionum Bonorum Mogilnicensium attinentijs vendendo Calculo Satisfactionisque Damnis ac Diuturnae Contumaciae in Sublationem Processus ac alias Literas Citationis Terminum Comprehensas

Decretum Suspensionis

23. Mgnis Stanislaus Ulatowski Subjudex Terrae Plocensis Actor et alij cons Mgnos Jacobum et Franciscum Stogowskios Testium Illos Mgnum Stephanum Karnkowski Castellanum Lowicensem Citationis Civilis Bellicae Pallas Plocensis Commissarium Citatos

In Causa Comportationis Documentorum Captationis Transactionem Praejudicijsque ac alias Literas Citationis Comprehensas

Decretum Agnitae Sufficientis Comparitionis Reum a Comparitione Ulatowski Subdelegati et injuncta Condemnationis ad Bona Kuchary Domina in Grzymk

Lod

238

25. Gsus Sebastianus Kowalewski Actor Conr Gsum Michaelem Krzyciewski Citatus
In Causa Solutionis Summae cum Provisione provenien
ac Aliar Circumstiar Irno Compraehenzar
Decretum injunctae Adcitationis Gsae Domicellae Krzyciewska
et S Michaelis Czaplinski per Gsum Kowalewski Actorem sub
sequendae pro sequen

Lod

26. Gsus Michael Godlewski Actor et Alij Conr Gsos Mathaeum Lisowski B.C.P. Bartholomaeum Zalerzewski Citatus et Alios
In Causa Attentar Violentiar
Dilatio Inquisitionis

Lod

27. Illrimus Rnmus Mathias Kolutnicki Canonicus Cathe Plocen Commissionis Civilis Bellicae Paltus Plocen Commissarius Ac Totum Illrimum Capitulum Cathe Plocen Actor Conr ~~[illegible]~~ Clementem Nalewaski Succamerarium Terrae Visogrodien ordinis Sti Stanislai Equitem Citatum In Causa Dislimitationis Bonor Niesłuchowo a Bonis Kpsa Combinata sub Nro 24to

Sol.

28 Illris Rndmus Valentinus Kortowski Canonicus Cath. Hetmen. Praepositus Zagrobien. Actor. Cons. Illrem Mgcum Josephum Szczyt Castellanum Brestien. Lithvaniae ac alios citatos In Causa Solutionis Decimae manipularis

Decretum injunctae Condescensionis ad Bona Leszczyno Nobilium

Sol.

29. Perillris Rndmus Valentinus Kortowski Canonicus Cath. Hetmen. Actor. Cons. Mgcum Jacobum Suchorski Dapiferum Przemyslien. citat.

In Causa Solutionis Decimae et Census

Decretum injunctae Solutionis Census et decimae

Sol.

30. Gnosi Nicolaus Kowalewski et Mathaeus Stachurski Actor. Cons. Gnos Gregorium Thomam et Antonium Chudzenskie citat.

In Causa Approbationis Contractuum primitivorum Cassationisq posteriorum ac Aliarum circumstantiarum Tmo Compraehensarum

Lo

31. Gsus Joannes Chudienski Actor et Alij Conz Illrem Mgcum Sebastianum Kortowski Thesauranium Lejpsicenz et Commissarium Civiliter Bellicum Citatos et Alios In Causa Solutionis Summae cum Provisione provenit
Dilatio injunctae Communicationis Documentor

Lo

32. Jae Actor et Alij Conz Eumae Illrem Mgcum Sebastianum Kortowski Citatos et Alios In Causa Solutionis Summae cum Provisione provenit
Dilatio injunctae Communicationis Documentor

Lo

33. Mgcus Antonius Estka Pocillatoriae Terrae Bilsenz Actor et Alij Conz Gsum Adamum Sabba Jezewski Citatum in Causa Evictionis ab Impedimento Juridico Lucror Actor Gsae Annae de Jezierskie primitivae tui Gsi Jezewski Contis Respectus Solutionis Summae una cum Provisione ab Eaq provenit Instituto ac Aliar Circumstantiar Trno Comprehensar Combinata sub nro 10mo

34. ~~Jo Actor cons Eunae citatus~~ Gnosi Felicianus Zempicki Lit. Cameranus Terris Dobrinen et Julianna Starozypinska Invicem longos Actis cons Gnum Adrianum Zukowski citatis In Causa Duernendae Respectu Vitiationis Transactionum ex primo citationis Trno ac Aliar Circumstantiar Trno Comprehensar

Decrum Resolutionis Transactionum ac Penalitatis Super Gno Zukowski extensae

Feria 5ta post Fm Sancti Francisci Confessoris primae licet Die 6ta Mensis 8bris Anno Dni 1791mo celebrat

35. Perillris Rndmus Andreas Chalinski Canonicus Lit. Cathy Plocen Actis cons Gnum Paulum Roginski citatum In Causa bonificationis Praetensionum ex fundo Bonor Karwowich Emicantium ac Aliar Circumstantiar Trno Comprehensar

NS

36. Gnus Jacobus Trzcinski Actis et Alij cons Gnum Albertum Lisowski et Alios citatis In Causa Solutionis Summae cum provisione provenien Duernendae Penalitatis in Sublationem Processus ac pro Contraventione Decreto

Super Gnis Francisco Zurski et Susanna de Lisowskie Cnigibus ad Actoratum Trzcienskich Zglenicki et Gawronskich tum et ad Actorum Gni Alberti Lisowski Condemnatio cum Comparentibus suspensa

Cit dispar

Lod

37. Mgci Marianna de Osniatowskie Machcinska Relict Vidua Sabinus et Justina de Machcinskie Mankowsky Actt Contra Illrem et Mgcos Ignatium Thesaurarium Patrum Annam Illris Mgci Thomae Koziebrodzki Commissarij Terrae Dobrinensis Civilis Bellici Contem Filiastram Machcinskie ac Eundemmet JM. Koziebrodzki Maritum Perillris Ott Rndmi Theodori Machcinski Custodis Cathe Plocen Lucores Albertum et Antonium Wolęckie, Rosaliam Krzyżanowska Ott Mgci Milodrowski Contem Brigittam Krzyżanowska Theodoram Rożnowska Citatt et Alios In Causa Comportationis Documentor, Cassationis Transactionum ac Aliar Pretensionum Irrio Comprehensar

Affectantibus Partibus Rejecta ad Sequentes

Lod

38. Gnus Marcellus Sluwarski Actt Cons Gnum Lucam Sielski Exercitus Nationalis Commilitonum Citatt In Causa Solutionis Summae cum Provisione provenien

Decretum Solutionis

Lod

39. Mgcus Fabianus Grzybowski Camerarius Terris Zawilinen Actt et Alij Cons Mgcos Bartholomaeum Zakrzewski Vexillifenie Zawilinen tum Mariannam de Koziebrodzkie Ott Mgci Josephi Zakrzewski Pocillatoris Lujmen Relictt Contem Viduam Citatt ac Alios In Causa Solutionis Summar cum Provisionibus provenien extendendaq Penalitatis in Sublationem Processus ac Aliar Circumstantiar Irrio Comprehensar

Super Mcis Kaminskie et Jaroszewskie Citus disparen Condemnatio cum Comparen Suspensa

40. Mgcus Hylarius Uniengski Subdajufer Sanocensis Actor Conz Mgcum Joannem Cantium Bukowinski Vexillifferum Exercitus Regni Citatus
In Causa Solutionis Quotae ac Aliar Circumstantiar Trno Comprehensar
Super Mco Joanne Bukowinski Citto disparente Condemnatio.

41. Gcus Adamus Sabba Jezewski Actor et Alij Conz Mgcum Antonium Estka Pocillatoriae Terrae Bilscen Citatus et Alios In Causa Solutionis Summae una cum Provisione provenien Decretum Solutionis

42. Jae Actor Conz Eunae Citatae ac Alios In Causa Solutionis ~~Provisionis~~ Summae una cum Provisione ab Eaq provenienti Decretum Solutionis Summae juramento per Mosum Jezewski comprobatae cum provisione.

Lib

43. Gsis Jacobus Malcomaski Actor Conz Gsos Mariannam de Kłobuckowskie Ultimi Nuptus Ad Gnosi Alberti Kłobuckowski Relictae Contem Viduam Matthem Laurentium Josephum et Antonium Filios Malcomaskie Citatos
In Causa Cassationis Quietationis Manualis, Exdivisionis Sortium totalium in Bonis Czachowko sittar ac Aliar circumstantiar Jno Comprehensar
Decretum injunctae Condescensionis ad Bona Czachowko

Lib

44. Jae Actor et Alij Conz Gsos Laurentium Josephum et Antonium Malcomaskie Citatos et Alios In Causa Attentatar Violentiar
Combinata cum praecedenti

Lib

45. Gsis Thomas Tłubicki Actor Conz Mgios Mariannam de Brómirskie Mgi Joannis Kalertyn Notarij Cnz Cuninen Contem seu Utrosq Conjugis Citatos
In Causa Extraditionis Documentor ad Bona Paprocka pertinentium NS

Lotti

46. Jo Mgcus Thomas Tłubicki Pocillatorida Oiwiecensis Actor Conz Illrem et Mgcos Damasium Mioduski Judicem Terrem Dobrinensem Vicecomendantem Cavalleriae Nationalis Regni ordinis Sti Stanislai Equitem Mariannam de Brominskie et Joannem Kalszty Notarium Conz Cuninensem Conjugis Citatos et Alios In Causa Solutionis Summae cum Provisione provenientis ac Aliarum Circumstantiarum Trno Comprehensarum

NS

Lotti

47. Gnosi Laurentius Makomaski et Magdalena Zołdowska Conjugis tum Josephus et Antonius Makomascy Actor Conz Gnos Jacobum Makomaski et Mariannam Chudzinska Conjugis Citatos et Alios In Causa Attentarum Violentiarum Combinata sub nro 43.

Lotti

48. ~~Jo Actor~~ Gnosa Marianna de Strusinskie Olim Gnosi Andreae Makomaski Relictae Consors Vidua Actrix Conz Gnos Petrum et Joannem Cieszewskie Citatos In Causa Solutionis Summae cum Provisione provenienti Satisfactionisq Decris

NS

Super Gno Joanne Cieszewski Citto disparente Condemnatio

49. Infidelis Wołek Lewkowicz Mercator Plocens. Actor Cons. Mgcum Bartholomaeum Zakrzewski Vexillifer Dam Zawskiens. Citatus
In Causa Solutionis Summar. cum Provisionibus Trno Comprehensis NS

50. Gsus Hylarius Zalewski Actor Cons. Illrem Mgcum Josephum Szczyt Castellanum Brestens. Lithuaniae ordinum Polonor. Equitem et Gsum Antonium Konyski Citatus et Alios
In Causa Appropriationis Fundor. Agrorum et Pratorum Restitutionisq. Eorundem ac Aliar. Circumstantiar. Trno Comprehensar. NS

51. Mgci Ludovicus Uminski Venator Parnaviens. et Francisca de Kusciewskie Longis Actor Cons. Gsum Adamum Sabba Jezewski Citatus
In Causa Levationis Summae Dimissionis Sortium Bonor. Umiejscino ac Aliar. Circumstantiar.
De consensu Partium Rejecta ad Sequens.

52. Pinllris Adm Rndus Sylvester Zielinski Praepositus Gralevien Actt et Alij Conz Illris Mgcis Skarbki Bonor Drobin haeredes atq Synagogam Judaeor Drobinen Citt et Alios In Causa Solutionis Census a Summa Ecclesiae Gralevien Inscria ac Aliar Circumstantiar Trno Comprehensar

Super Illribus Mcis Skarbki et Synagoga Judaeor Drobinen Cittis disparen Condemnatio

53 Illris Adm Rndus Adalbertus Dnochowski Praepositus Rosiszvien Actt et Alij Conz Synagogam Judaeor Drobinen In Causa Solutionis Census a Summa Decernendaeq Poenalitatis in Sublationem Processus ac Aliar Circumstantiar Trno Comprehensar

Super Synagoga Infidelium Judaeorum Drobinen Citt disparen Condemnatio

54. Illris Mgcis Stephanus Karnkowski Castellanida Conanien Cujaviae et Commissionis Civilis Belliae Paltus Plocen Commissarius Actt Conz Mgcum Stanislaum Ubysz Subjudicandam Terrem Plocen Citat et Alios

In Causa Dimissionis Bonor cum dando de Perceptis Proventibus Calculo bonificationis Fundi Praetensionum Satisfactionis Decris ac Aliar Circumstantiar Trno Comprehensar

Combinata sub Nro 23.

45

5. Gnosi Lucia Ciołkowska et Antonius Wazyński Con-
piges Actis et Alij Cons Gnos Stanislaum Korko
wski et Mariannam Niedrowska Congis Citatis et
Alios in Causa Approbationis Complanationis Exten
dendaeq Penalitatis pro Viciatione ac Aliar Circum
stantiar Trno Comprehensar
Combinata in Anteriori Registro sub Nro 41mo

Lotto

56. Jus Actores et Alij Cons Gnum Franciscum Ja-
roszewski Citatur in Causa Solutionis Summae
cum Provisione provenien ac Aliar Circumstan-
tiar Trno Comprehensar
Decretum Solutionis

Feria 6ta post Festum Sancti Francisci Confessoris prima
scilicet Die 7ma mensis 8bris Anno Dni 1791mo ce-
lebratis

Lotto

57. Illris Mgcus Michael Lasocki Castellanida Coronae
Lanicien Paltus Plocen Commissarius Civilis Belli
cus Actis et Alij Cons haeredes et Possessores Bonorum
Ramutowo Kosinskie et Tamborz Duernendaeq Penalita
tis in Sublationem Processus ac Aliar Circumstantiar
Trno Comprehensar NB

Lectio

58 Jae Illris Mgcis Lasocki Actis et Alij Conz Gsum Stanislaum Zochowski Citatis et alios in Causa Cassationis Processus ac Aliar Circumstantiar Termino Comprehensar NS

Lectio

59. ~~Jae Ill~~ Mgca Agatha de Dembowskie Actis Mgci Simonis Thadei Miszewski Judicis Terris Vissogrodien Relictis Consors Vidua Actis et Alij Conz Illrem Mgcum Franciscum Gawarecki Judicem Cmz Vissogrodien et Episcopi Terrae Commissarium Civiliter Bellicum tum Gnosos Casiminum Kolicki Chodzynskie Osieckie Zdziarski Citatis et Alios In Causa Cassationis Transactionum nulliter Imo Involutione procuratar Decernendaeq Poenalitatis ac Aliar Circumstantiar Trno Comprehensar NS

60. Gsus Matheus Lisowski Burgr Cmz Plocz Actis et Alij Contra Prillrem Rndmum Victorem Wyszkowski Scholasticum Cathedralem Plocen Bnor Parzin Capitularium Possessorem totumq Illrimum Rndmum Capitis Cathz Plocen Eorundem Bonor Haeredes Citatis et Alios
In Causa Statutionis Lsi Josephi dicti Jasinski Actis Lsi Ignatij Krasinski Sui Actis Subditi patratae Nuis homicidae tum Decernendar Poenar ac Aliar Circumstantiar Trno Comprehensar
NS

61. Jac. Actor et Alij Conz. Gsum Michaelem Godlewski Scribam proventualem Bonor. Parzen. Citat. et Alios
In Causa Attentatar. Violentiar. Decernendarq. Poenar. ac Aliarum Circumstantiar. Trno. Comprehensar.
NS

62. Gsus Valentinus Joannes Strzeszewski Burgr. Conz. Plocen. Act. Conz. Perillrem Rndmum Constantinum Zborowski Cancellarium Cath. Plocen. et Gsum Stanislaum Zochowski Citat. In Causa Solutionis Summae una cum Provisione provenien. Decernendae Poenalitatis in Sublationem Processus Decretum Solutionis

63. Gnosa Salomea de Gorskie Ultimi Nuptus Olt. Gnosi Joannis Niedrowski B.C.P. Relict. Consors Vidua Act. Conz. Gsum Erasmum Gorski Citat. In Causa Cassationis Cessionis Solutionisq. Summar. cum Provisionibus provenien. ac Aliar. Circumstantiar. Trno. Comprehensar.
NS

Sol.

64. Gnosi Franciscus Strzesinski et Maxima de Maliszewskie Invicem Conjuges Actt et Alij Conj Gnos Balbinam de Minejewskie Actt G Valentini Maliszewski Relictt Contem Viduam Matrem Josephum et Joannem Filios Maliszewskie Citatt et Alios In Causa Solutionis Summae cum Provisione proveniens

NS

Sol.

65. Juris Actt et Alij Conj Eosq Citatt et Alios in Causa Dimissionis Areae se Actt Contem Jure haereditt et Successivo respiciens una cum Dando Calculo de Perceptis Proventibus ac Aliar Circumstantiar Trno Comprehens

Decretum injunctae Condescensionis ad Bona Rudowo

Sol.

66. Gnis Adamus Kęsicki Actt et Alij Conj Gnos Thomam Szczepkowski et Domicellam de Rosskie Invicem Conjuges tum Adamum Lutkowski Citatt et Alios In Causa Dimissionis Sortis cum dando Calculo levationis Summae Siquae et quanta proveniunt Satisfactionisq Decris ac Aliar Circumstantiar Trno Comprehensar

Dilatio Communicationis Documentor

67. Gnosi Hyacinthus Cameranus Terris Plocen Paulus et Michael Fratres inter se germani Praedpetsey Actor Cons Gnos Casimirum Baginski et Magdalenam Sąchocka Conges Agnethem Chyczewska Laurentium, Ludovicum et Franciscum Leszczynskie Josephum et Franciscum Baginskie Citatos In Causa Dimissionis Fundor in Bonis Sąchocino ademptor reddendi Calculi bonificationis Feni et Inseminationum Decernendar Poenar ac Aliar Circumstantiar Trno Comprehensar

NS

68. Illres Mgci Magdalena de Zboinski Olim Mgci Martini Zorawski Dapiferi Plocen Relictae Consors Vidua Mater Jacobus Minoris Provinciae Superintendens Josephus Vexillifer Sanocen et Casimirus Dapiferida Plocen Commissarij Civiles Bellici Paltus Plocen Michael Lucameranus Terrae Regiae Mattis Joannes Nepomucenus Dapiferida Plocen Fratres inter se germani Filij Zorawscy Actor et Alij Cons Mcum Bartholomaeum Zakrzewski Vexilliferidam Zawskiensem tum Infidelem Marcli Josephowicz Judaeum Plocen Citatos Ratione Solutionis Summar cum Provisionibus provenientibus ac Aliar Circumstantiar Trno Comprehensar NS

69. Illris Mgcus Antonius Bonkowski Cameranus Terris et Commissarius Civiliter Bellicus Terrae Zawskiensis Actor Cons Illrem et Mgcos Bartholomaeum Zakrzewski et Stephanum Karnkowski Castellanidam Conaninensem Cujaviae Commissarium Civiliter Bellicum Paltus Plocen Citatos In Causa Solutionis Summae cum provisione provenientibus Decreto Terri Zawskiensis adjudicatos ac Aliar Circumstantiar

Decretum Solutionis

70. Mgcus Clemens Kostowski Actor Conz Illrem Mgcum Josephum Kolitnicki Pincernam Plocens ordinis Sti Stanislai Equitem Citatum in Causa Solutionis Summae cum Provisione provenien Decro adjudicatae
Decretum Solutionis

Solt

71. Gnosi Valentinus Parens et Simon Filius Zołtowscy Actor et Alij Conz Gsos Carolum Andream et Antonium Obrzbskie Citatos et Alios In Causa Satisfactionis Decro Injunctae Communicationis Documentorum ac Aliarum Circumstantiarum
Decretum injunctae Condescensionis ad Bona Obrąb Majo

Solt

72. Mgca Marianna de Kozicbrodzkie Olim Mgci Josephi Zaleniewski Pocillatoris Sieprucens Relicta Consors Vidua Actor et Alij Conz Gsos Mathaeum Lisowski Burgens Plocens et Annam de Kęsickie Conges Citatos et Alios In Causa Solutionis Summae, Satisfactionis q Decro
Decretum petitae evasionis per Eam Annam de Kęsicki Lisowska evasionis et Libertatis Partis Cittae

Lott

73. Gnosi Joannes Exercitus Nationalis Commiliton et Victoria Virgo Innupta Kowalewscy Actt Conz Gsos Mathaeum Casimirum et Ignatium Kulpinskie In Causa Solutionis Summae cum Provisione provenien ac Aliar Circumstantiar Trno Comprehensar

Super Gsis Mathaeo et Casmiro Kulpinskie Citatis disparentibus Condemnatio

Lott

74. Gnosi Bartholomaeus Marianna Barbara et Theresia Virgines Innuptae Frater et Sorores inter se germani Bethowscy Actt et Alij Conz Gsos Stanislaum, Simonem Patruos Fabianum, Stanislaum Filiastros Rudowskie Citatt et Alios In Causa Solutionis Summae Dotalis una cum Provisione provenien

NS

Lott

75. Gnosi ~~Gaspar Parens et Michael Filius Brudnicy~~ Thomas Guminski Actt Conz Gsum Michaelem Lukowski Citatt In Causa Evictionis ab Impedimento Gsor Brudnickich

Combinada sub Nro 13

Lob

76. Gnosi Bogumila Olt Gnosi Joannis Gordzikowski Relicta Consors Vidua et Eva Gnosi Andreae Obrzbski atq Catharina Gri Josephi Winnicki Contis Bilinski et Eadem Mariti Actae Conq Gsum Mathiam Cybulski Citatae in Causa Satisfactionis Decro Injunctae Communicationis Documentorum
Super Gso Mathia Cybulski Citato disparente Condemna

Lob

77. Gsus Franciscus Popkowski Actae Conq Successores Olim Mgci Martini Czachowski Camerarij granitialis Curnen Citatae in Causa Solutionis Summae in Obligationem Bonorum Umino Zelazki Expositae ac aliae Circumstantiae Trno Comprehensae
NS

Lob

78. Gsus Thadaeus Przedzielski Actae Conq Gsum Casiminum Swieczynski Actorum Terrium et Burgrum Cmq Plocen Citatae In Causa Solutionis Summae cum Provisione ab Eadem provenien ac aliae Circumstantiae Trno Comprehensae Decretum Solutionis

79. Gsus Bartholomaeus Stephanus Pęsczynscy Actt Conz Gsos Joannem Parentem Nicolaum Constantinum, Franciscum Eusebium, Stephanum, Felicem Ciołkowskie Citatos et Alios In Causa Satisfactionis Duro Solutionis Summae ac Aliar Circumstantiar Super Gso Joanne Ciołkowski Citato disparente Condemnatio

80. Mgcus Antonius Estka Pocillatorida Terrae Bilscensis Actt Conz Gsum Adamum Sabba Jezewski Citatt In Causa Obliquidationis Summar Solutionis Restantium Duernendaeq Incompetentis Actionis ac Aliar Circumstantiar Trio Comprehensar
Combinata sub Nro 42

81. ~~Mgca Marianna de Kowibrod~~ Gnosi Alexander Parens et Joannes Filius Szymborscy Actt Conz Mgcum Sebastianum Kozłowski Thesaurarium Kasiczki et Commissionis Civilis Bellicae Paltus Plocensis Commissarium Citatt In Causa Statuitionis Leon Mathiae et Laurentij de Bonis Brzechowo Subditor
Decrum lectis Inquisitionibus Paenalitatis

82. Gnosi Barbara de Stępowskie Gnosi Antonij Dzian-
kowski Burgrę Castrensi Covalensi Consors tum Ja-
cobus, Antonius Josephus et Barbara de Gadom-
skie Gnosi Antonij Chmielecki Consors NON finitum

83. Gnus Michael Kręciejewski Actor Conz Gnum Sebestia-
num Kowalewski Citatus In Causa Cassationis Tran-
sactionum Decernendae Incompetentis Actionis ac
Aliar Circumstantiar Trno Comprehensar
Combinata sub Nro 25

84. Gnosus Fabianus Bukowski Bonor seu Sortium
in Bonis Dąbrusk et Sądek Haeres et Possessor Actor
Conz Gnos Adamum Sabba Jezewski Antecactum et
Antonium Estka Pocillatoriae Temae Bilsen mo-
dernum Bonor Dąmbrusk et Sądek Haeredes Cita-
tos et Alios In Causa ademptionis Fundor et Pra-
tor Satisfactionis Decris ac Aliar Circumstantiar
Trno Comprehensar
Combinata

Lod

85. Gnus Adamus Lutkowski Sortis Bonor Rudowo Brody et Prussy Possessor Actor Conz Gnum Adamum Kęsicki Citato et Alios in Causa Decernendae Paenalitatis pro Indebita Vexa ac Sententiandae Incompetentis Actionis ac Aliar Circumstantiar Trno Comprehensar

NB

Lod

86. Jdz Actor Conz Illrem Mgcum Petrum Cameranium Terrem et Commissionis Civilis Bellicae Paltus Plocen Commissarium ac Mgcum Stanislaum Succameranium Terae Regiae Mattis, Simonem, Franciscum et Antonium Fratres inter se germanos Rudowskie Citato et Alios in Causa Attentationis Causae inter Gnum Adamum Kęsicki et se Actor promotae ac Aliar Circumstantiar Trno Comprehensar combinata sub nro 65

Lod

87. Gnosi Ignatius et Catharina Gni Laurentij Laguna Consors Frater et Soror inter se germani Zukowskie Actor Conz Illres Mgcos Mariannam de Czechowskie Actor Illris Mgci Maximiliani Sierakowski Castellani Plocen Relicto Contem Viduam Matrem, et Antonium Vexilliferum Terae Zawalinen Sierakowskie Citato et Alios In Causa Solutionis Summae una cum Provisione ab Eaz provenien ac Aliar Circumstantiar Decretum Solutionis

88. Gnosi Antonius Kondracki et Sophia Suska Invicem Conjges Actt Conj Gsum Paulum Lukowski Citatum in Causa Solutionis Quotar ac Aliar Circumstantiar Super Gso Paulo Lukowski Citato disparente Condemnatis

Sol

89 Gsa Agnes Białoskurska Virgo adulta Actt Contra Gsum Sigismundum Lisicki Citatt et Alios in Causa Comportationis Quietationum de Persolutis Provisionibus Solutionis Summae cum Provisione ab Ultima Quietatione retenta
Super Gso Sigismundo Lisicki Citato disparente Condemnatio.

Z Sol

90. Gsus Adrianus Lukowski Actt Conj Mgcos Felicianum Lempicki Cameranum Terrem Dobrinens et Juliannam de Staroryminskie Invicem Conjges Citatt In Causa Cassationis Transactionum Extraditionis Sortium cum dando Calculo de Perceptis Proventibus bonificationis fundi Praetensionum ac Aliar Circumstantiar Trno Comprehensar

Combinata sub Nro 34to.

Sol

91. Nobilis Martinus Dziarski Actor et Alij contra Nobiles Ursulam de Kęsickie Olim Nobilium Mathiae Kęsicki ac Mariannae Swierkoska Conjugum Filiam Olim vero Nobilis Joannis Rzeszotarski Relictae Contem Viduam tum Nobilem Bartholomaeum Chorzewski Citatae In Causa Cassationis Donationis Decernendae Paenalitatis Levationis Summae Dimissionis Sortis Exiguendi Calculi ac Aliarum Circumstantiarum Termino Comprehensarum

Dilatio Commonicationis Documentorum

92. Gnosi Barbara de Stubickie Olim Gnosi Valentini Uminski Relictae Consors Vidua Mater Paulus Provignus Albertus, Stanislaus Marianna et Catharina Virgines Innuptae Filij et Filiae Uminscy Actor Conj. Uminskie in Causa Comportationis Complanationis Solutionis Summae una cum Provisione ab Eaque Provenientium ac Aliarum Circumstantiarum Termino Comprehensarum NS

93. Perillustris Rndus Constantinus Zbomski Cancellarius Cathy Plocen Actor et Alij Conj. Perillustrem Rndmum Josephum Jorawski Canonicum Cathy Plocen Commissionis Civiliter Belliae Terrae Gostinen Commissarium ac Gnum Casimirum Swiezynski Burgr Cnae Plocen Citatae et Alios In Causa Decernendae Paenalitatis respectu Indebitae Vexae tum Cassationis Processus super se illegaliter Obtenti ac Aliarum Circumstantiarum Termino Comprehensarum NS

94. Gnosi Andreas Swięcicki et Marianna de Grekowicze Inv. Lob.
cum longes Actis et Alij cons. Gnos Josephum Stepkowski
et Catharinam de Kolczynskie Invicem longa citatis et
Alios in Causa Satisfactionis Decreto Injunctae Communi-
cationis Documentorum
In Satisfactionem Decreto injunctae Communicationis Docume-
torum

95. Gnosi Josephus Stepkowski et Catharina de Kolczynskie Lob.
Invicem longes Actis cons. Gnos Andream Swięcicki et Mari-
annam de Grekowicze Invicem longes citatis et Alios
In Causa Satisfactionis Decreto Injunctae Communicatio-
nis Documentorum Combinata cum praecedenti

96. Gnosi Gregorius, Thomas et Antonius Fratres inter se ger- Lob.
mani Chudzenscy Actis et Alij cons. Gnos Nicolaum Ko-
walewski et Mathiam Stachurski citatis et Alios
In Causa Recognitionis Transactionum Conservationis
circa sortem Levationis Summae ac Aliarum Circumstan-
tiarum Tino Comprehensarum

NS

Sol

97. Illris Mgcus Cajetanus Mlicki Castellanus Lipcensis ordinis Sti Stanislai Eques Actor Conr Illem et Mgcos Theodorum et Carolum ac Joannem Commissarium Civiliter Militarem Tribunidas Solomnicki Plocensis Citatos In Causa Duernendae Penalitatis pro Contraventione Decreto Injunctae Condnis Iteratae Condnis Assignandae in ordine restitutionis Documentorum Substantiam Actor enucleantium Inventarior rer mbleum Argenterior tum Solutionis Summar pt Fatis olim Mgci Antonij Mlicki se Actor Concernens ac aliar Circumstantiar Trno Comprehensar

Combinata sub Nro 3tio

Sol

98. Illris Mgcus Josephus Szczyt Castellanus Brestensis Lithvaniae ordinis Sti Stanislai Eques Actor Conr Gsum Valentinum Zołtowski Burgrs Cmr Plocensis Citatos In Causa Duernendae Incompetentis Actionis respectu praetensae Solutionis Summae ut in re Aliena Conr Actor formatae tum Aliar Circumstantiar Trno Comprehensar

Combinata sub Nro 12

Sol

99 Honestus Valentinus Szymanski Literis Salvi Conductus a Sera Regia Majestate benigniter Collatis se se tutans Actor Conr Mgcum Jacobum Miszewski Venatorem Prasnensem Dominum et Gsum Josephum Chmielinski Economum Citatos et alios In Causa Statuitionis Honestor Francisci Przybył et Joannis Satkowski, Comportationis Literarum per JM. Vicecancellarium Rni ex Dispositione Serenissimi Regis Poloniae Concessar Extraditionis Vocum ac Aliar Circumstantiar Trno Comprehensar

Decretum injuncti educendi Scrutinnij affectantibus Partibus pro Sequens

Lib.

100 Mgcus Boguslaus Stokowski Actor Conr. Illrem Mgcum Joannem Rosiszewski Vexilliferum Lipnen. et ex Paltu Plocen. ad Commitia Gnalia Regni Varsavien. Electum Nuntium ac Mgcum Sigismundum Lasocki Pocillatorem Raciąsien. citato et alios In Causa Cassaonis Processus Decernendaeq Penalitatis sine indebitae Vocae ac in Alijs Circumstantijs Trno Comprehensis

Combinata

Lib.

101. Illris Mgcus Clemens Nalewaski Subcamerarius Terrae Vissogrodien. ordinis Sti Stanislai Eques Bonor. Kępa Haeres Actor Conr. Illrimum et Rndmum Mathiam Kolitnicki Canonicum Cathr. Plocen. Commissionis Civilis Belliae Paltus Plocen. Commissarium Bonor. Niestuchowo Praestimonialium Possessorem ac Totum Illrimum et Rndmum Capitulum Cathr. Plocen. Eorundem Bonor. Niestuchowo Haeredes ac Lsos Albertum Ziamba et Jacobum Goliacik Subditos citato In Causa Distimitationis Bonor. Kempa a Bonis Niestuchowo

Combinata.

Lib.

102. Gsus Sigismundus Liscki Dominus et Infidelis Smut Litmanowicz Arendator Actor et Alij Conr. Gsum Albertum Lukowski Citato et alios In Causa Attentatae Violentiae

Combinata

103. Gnus Adamus Sabba Jezewski Actus Conz Mgcos Ludovicum Uminski ac Franciscam Rosiszewski Invicem Conjuges Citatos In Causa Comportationis Contractus ac Aliar Circumstantiar Trno Comprehensar
Combinata sub nro 51mo

104. Illmus et Rndmus Andreas Chalinski Canonicus Cathe Plocen Actus Conz Mgcum Martinum Czosnowski Pincernam Droicen Citatus
In Causa Solutionis Summae cum Provisione provenien ac Duernendae Penalitatis in Sublationem Processus ac

Ns

105. Mgcus Jacobus Miszewski Venator Prasnen et Gnus Josephus Chmielinski Actus et alij Conz Honestum Valentinum Szymanski Ovillatorem Citatos et Alios
In Causa Duernendar Penar pro Excessibus ac Aliar Circumstantiar Trno Comprehensar
Combinata sub nro 99

106 Gnus Stanislaus Zochowski Actor Conr Perillustrem Rndmum Constantinum Zboinski Cancellarium Cathr Plocens Cit In Causa Evictionis a Solutione Summae Octuaginta Aureor hungaricalr ac Aliar Circumstantiar Trno Comprehensar

Combinata

107. Mgca Symphorosa de Niszczyckie Moszynska Subdapifera Radomiens tum Illris Adm Rndus Joannes Decanus Bilscens ac Gnus Jacobus Sieniuy Actor et Alij Conr Gnum Michaelem Lukowski Cit et Alios

In Causa Decernendae Poenalitatis pro Contraventione Decro Satisfactionis Eiq Decro Sectionis Marcar Decro Eoq adjudicatar ac Aliar Circumstantiar Trno Comprehensar. Decretum Solutionis taxae Vulner Comprobatorum

Sabbatho post Festum Sancti Francisci Confessoris proximo scilicet Die 8va mensis 8bris Anno Dni 1791 mense Februarii

108. Mgca Symphorosa de Niszczyckie Moszynska Subdapifera Radomiens Domina tum Gnus Casimirus Chodzynski Economus Actor et Alij Conr Gnum Michaelem Lukowski Actor In Causa Satisfactionis Decro Decernendae Poenalitatis pro Contraventione Eidem Decro ac Aliar Circumstantiar Trno Comprehensar

Decretum injuriae Solutionis Marcar anteriori Decro adjudicatar

Lotto

109. Mgcus Stanislaus Rudowski Succamerarius Sacrae Regiae Majestatis Actor Conr Gsos Albertum Maliszewski et Agnethem de Czachowskie Conges tum Petrum Kolczynski et Mariannam de Myszynski itiq Conges Citt et Alios In Causa Levationis Taxae pro Esa Eva Super Eius Maliszewskie et Kolczynskie Cngibus Citt disparentibus Condemnatio

Lotto

110. Gus Thomas Zottowski Actor et Alij Conr Gsum Adamum Suiczynski Citatt et Alios In Causa Solutionis Summae cum Provisione provenien NS

Lotto

111. Jae Actor et Alij Conr Gsos Mariannam de Kowalewskie primo Voto Trębinska Secundo ad praesens Niedrowska et Ejus Maritum Citt et Alios In Causa Solutionis Summae una cum provisione provenien

Decretum Solutionis

112. Nbles ac Spectabiles Lucas ac Felix Incolae Civitatis Scrae Regiae Mattis Plocens Parens et Filius Kieysy Actor et alij Cons Illrimum et Rndmum Andream Chalinski Canonicum Cathe Plocens Citt In Causa Comportationis Scripti Levationis Provisionum ac aliar Circumstantiarum Trno Comprehensar

NB

113. Nblis ac Spectabilis Lucas Kieys Actor et Alij Contra Nblem ac Spectabilem Franciscum Krzywicki Citt In Causa Cassationis Condemnationis Decernendarum Poenar pro illegitime Obtenta Eaq Condemnatione ac Aliar Circumstantiar Trno Comprehensarum

NB

114. Gnosi Matheus Lisowski B C P et Anna de Kęsielice primi Old Mgci Petri Zakrzewski Vexilliferiae Zawskrzeny Secundi adpraesens Voti Invicem Conges Parens adoptivus et Mater tum Bartholomaeus et Josepha Filius et Filia Zakrzewscy Actor et Alij Cons Mgcis Bartholomaeum Zakrzewski Vexilliferidam Zawskrzeny Marianna de Kowalrodzkie Zakrzewska RCV. Matrem et Victoria Zakrzewska Filiam Virginem Innuptam Citatos Alios In Causa Approbationis Exdivisionis, Extraditionis Documentor Solutionis Summar Decernendae Poenalitatis in Sublationem Processus ac Aliar Circumstantiar Trno Comprehensar

NB

15. Mgci Bartholomaeus Zalerzewski Vexilliferida Zawsterzen tum Marianna de Kozibrodzkie Olt Mgci Josephi Zalerzewski Pocillatoris Sieprzen Relicta Consors Vidua Mater ac Victoria Zalerzewska cum Eod Olt Mgco Josepho Zalerzewski procreata Filia Virgo Innupta ne non Marianna de Malanowskie Olt Mgci Michaelis Zalerzewski Relicta Vidua Mater Joanna et Susanna Zalerzewskie Filiae Actae et Alij Conz Gros Fabianum Grzybowski Camerarium Terrae Zawsterzen et Constantiam de Kuczborskie Jnvicem Congis Citatos et Alios In Causa Approbationis Complanationis Satisfactionis Eiq Decernendar Poenar Levationis Summae ac Aliar Circumstantiar Termino Comprehensar NB

16. Gros Dominicus Kowalewski Burgr Castren Plocen Actae et Alij Conz Illrem Mgcum Michaelem Lasocki Castellanidam Lanciciensem Commissarium Civilis Bellicum Palatus Plocen Citato et Alios in Causa Satisfactionis Contractus intuitu Divenditionis Siliginis hiemalis Confecti ac Aliar Circumstantiar Termino Comprehensar

Super Jm Lasocki Castellanida Conariensi Commissario Civili Bellico Pltus Plocen Citto disparente Condemnatio.

17. Mgcus Ignatius Strachocki Vice Palatinus Terrae Dobrinen Actae et Alij Conz Illrinium et Rndmum Michaelem Mdzewski Archidiaconum Dobrinen Commissarium Civilis Bellicum Terrae Zalorocimen Citato et Alios in Causa Extraditionis rer mblium ac Inventarior Cognitionis ac Cassationis praejuditiosar Transactionum Comportationisq Earunq ac Aliar Circumstantiar Termino Comprehensar

Decretum agniti Zori et injunctae personalis Comparitionis Peritoris Rdmi Mdzewski pro sequen

268

X 118 G. Paulus Zołtowski VWLOS
actor Cy Infideles Abraham Ma-
jer et Esteran Conjuges Judaeos
Plocen. Cit. et alios me obliquidatio-
nis summae quibus liquidatio Solu-
tionis summae restare Cognitionis
ac aliae Circumstantiae

NB

119. Gnosi Carolus Andreas et Antonius Obrębscy Actores et Lod.
alij Conz. Gnum Albertum Lipowski Citatos et Alios in
Causa Solutionis summae una cum Provisione ab-
Lod 105. Eaq. provenientis Satisfactionis Decreto ac Aliarum Circum-
stantiarum Trno Comprehensarum

NB

Joannes Gumowski Judex Terrestris Ptus Plocen. Emp.

Regestrum Pœnalium in Płocko sub Actu Sabbathi Scilicet Die Quarta mensis Junij Anno Domini Millesimo Septingentesimo Nonagesimo Primo.

270

1. Instigator Judicij præsentis Gnosus Antonius Swiątecki Actor Contra Gsum Fabianum Bukowski Citatus Respectu Solutionis Pœnæ Licitæ Septemdecem Marcarum Polonicarum pro Parte Judicij sui adjudicatus

B. P.

2. Jd Actor Conc Gsum Michaelem Łukowski Citatum Respectu Solutionis Pœnæ Licitæ Septem Marcarum Polonicarum pro Parte Judicij sui adjudicatur

B. P.

3. Gnosi Gaspar Parens et Michael Filius Brudniccy Actores Conc Gsum Michaelem Łukowski Citatus Respectu Solutionis Pœnæ Quatuordecem Marcarum Polonicarum Actus pro Contraventione Decreto Judicij sui adjudicatur

Manutio Perpetua

4. Gsus Instygator Judicij præsens Actus Conc Mgcum Antonium Estka Pocillatoriæ Terræ Bielscensis Citatus In Causa Solutionis Pœnæ Licitæ Semiquatuor Marcarum Polonicarum pro Parte Judicij sui adjudicatus

non sunt ~~[illegible]~~

5. Jd Actus Conc Illrem Mgcum Antonium Sierakowski Vexilliferum Zawskiensem ordinis Sti Stanislai Equitem Citatus Respectu Solutionis Pœnarum binarum unius Septem Marcarum Polonicarum alterius Semiquatuor Marcarum Polonicarum pro Parte Judicij sui adjudicatus

non sunt

6. Jd Actus Conc Illrem Mgcum Mlicki Castellanum Sieprzensem Citatus Respectu Solutionis Pœnæ Licitæ Semiquatuor Marcarum Polonicarum pro Parte Judicij sui adjudicatur

non sunt

7. Jd Actus Conc Illrem Mgcum Josephum Zakrzewski Commissionis Civilis Bellicæ Pallatus Plocensis Commissarium Citatus Respectu Solutionis Pœnæ Licitæ Semiquatuor Marcarum Polonicarum pro parte Judicij sui adjudicatus

B. P.

271

8. Jac. Actor Conr. Mgcum Bartholomaeum Zakrzewski Vexilliferiae Zawskierensis Cit. Respectu Solutionis Poenae pro Objecta Condemnatione Decro Judicij sui pro Parte Ejusd. Judicij adjudicatae

B. P.

9. Jac. Actor Conr. Mgcum Fortunatum Cieszewski Citat. Respectu Solutionis Flor. quinque a Decro Solutionis et a Justo pro parte Judicij sui debitae

B. P.

10. Gnus Antonius Grzybowski Actor Conr. Mgcum Bartholomaeum Zakrzewski Colonellum Exercitus Nationalis Regni Cit. Respectu Solutionis Portionis Poenae simplicis quatuordecim Marcar. Pol. de Concerne pro Objecta Condemnatione Decro Judicij sui pro re Actor obiicienda adjudicatae nempe Septem Marcar. Pol.

B. P.

Omnes Publicavit Mtis Judicialis

Actum in Siepre in Terminis Communibus Terrestribus Plocensibus Vigore Legis in Diem hodiernam Incidentibus una cum Continuatione Anteriorum Causarum Feria Tertia post Dominicam Exaudi proxima Scilicet Die Septima Mensis Junij Anno Domini Millesimo Septingentesimo Nonagesimo Primo

Coram Mgcis Joanne in Kraśniewa Gumowski Judice, Antonio in Woźniki Woźnicki Subjudice, Francisco a Ciołkowo Ciołkowski Notario Terribus Plocensibus

In Praesentia Illnium et Mgcor ac Gror Antonij Sierakowski Vexilliferi Zawskiensis ordinis Seti Stanislai Equitis, Adami Chamski Vice Palatini Plocens, Michaelis et Joannis Nepomuceni Zorawskich Dapiferidarum Plocens, Joannis Podoski Thesaurarij Zawskiensis, Petri Rudowski, Sigismundi Skwarski Camerarior Terrium Casimiri Zorawski Dapiferidae et Commissionis Civilis Bellicae Paltus Plocens Commissariorum Mathiae Masowiecki et Hyacinthi Przedpełski Camerarior Terrium Plocens, Bonaventurae Ciołkowski et Joannis Kolicki Camerarior Terrium Dobrinens Jacobi Kokoszowski Capitanidae Bachtinens Laurentij Brominski, Joannis Szczepkowski, Antonij Borowski Burgrabior Castrens Plocens Jacobi Uniczyski Camerarideae Plocens Antonij Swiątecki Instigatoris et Susceptantis Terris Plocens Chrisostomi Zielinski Vicesregentis Terris Plocens Joannis Smolinski Adalberti Kęsicki Adalberti Lukowski Francisci Kozicki Camerarij Terris Ciechanoviens ac Alior plurimor Nobilium ad Actum praesens Congregator nec non Mnlis Regni Gnalis Providi Pauli Borzęcki de Borzewo Emethonum authi et Jurati Actu praesens Acclamans et Eius adstans

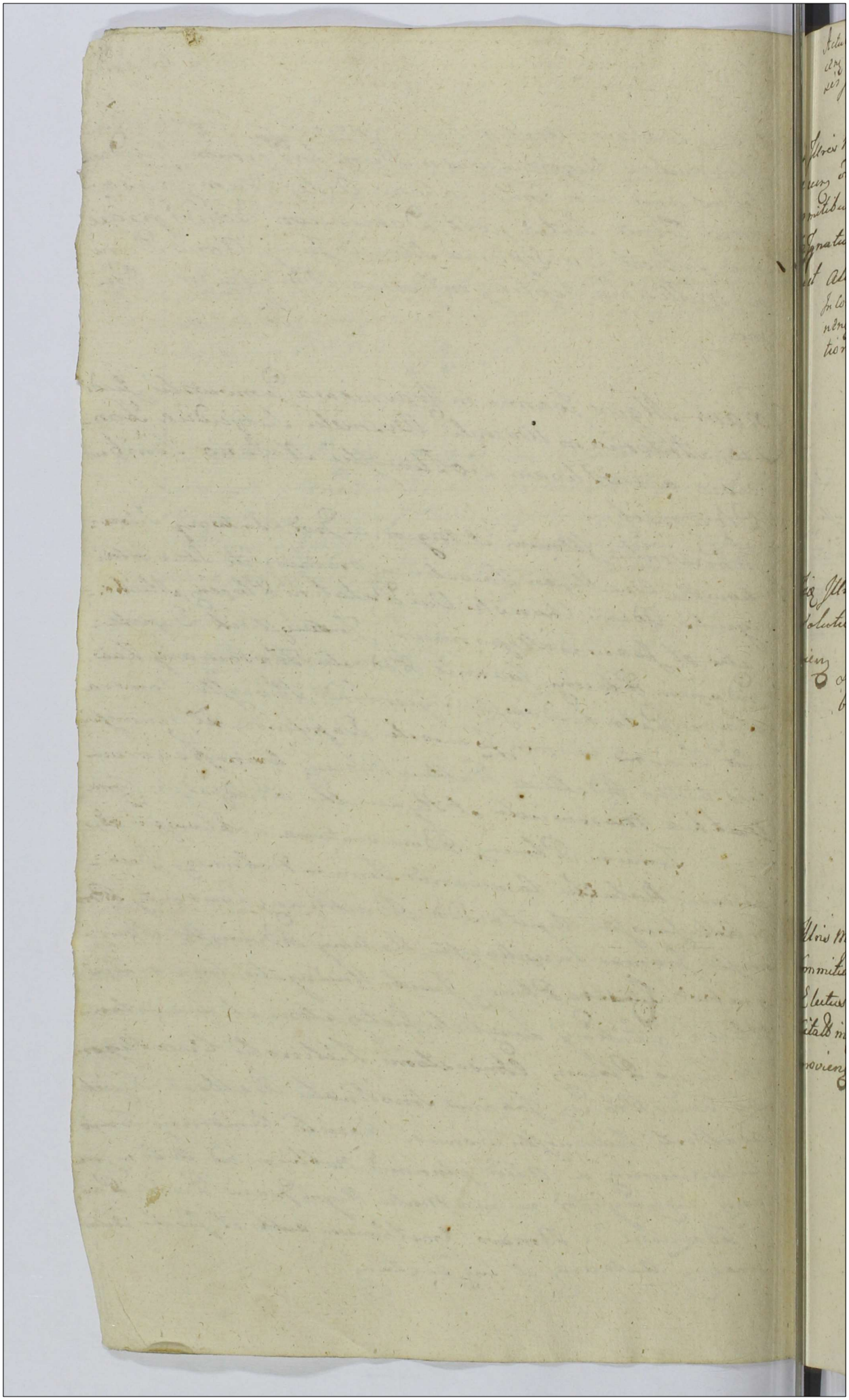

Actum in Sepre in Terminis Communibus Terribus Plocen Districtus Sucen Feria 4ta post Dominicam Exaudi proxima Scilicet Die 8va Mensis Junij Anno Dni 1791mo Celebratis

273

1. Illris Mgci Cajetanus Comes Sierakowski Castellanus Stoncen ordinis Sti Stanislai Eques et Anna Theodora de Comitibus Sierakowska Invicem Conjuges Actis Conz Mgcum Ignatium Murzynowski Pocillatorem Dobrinen Citatis et Alios in Causa Solutionis Summae cum Provisione provenien In Contumaciam Mci Ignatij Murzynowski Pocillatoris Dobrinen Citati Processu hac in Causa Convicti Decretum Solutionis

Lotto

2. Jiae Illris Mgci Actis Conz Eunae Citatis et Alios in Causa Solutionis Summae una cum Provisione ab Eadem provenien Super Mco Ignatio Murzynowski Pocillatore Terrae Dobrinen Citato disparente Condemnatio

Lotto

3. Illris Mgcius Ignatius Jezewski Generalida Exercituum Regni et ad Commitia Gnalia Varsavien ad praesens agitata ex Paltu Plocen Electus Nuntius Actis Conz Infidelem Judaeum Marek Jukubowicz Citatis in Causa Solutionis Summae una cum Provisione ab Eadem provien Decretum Solutionis

274

4. Mgci Casimirus, Jacobus et Stanislaus Kokossowscy Capitanei Bachtinen. Actt Cons. Infidelem Judaeum Marek Jachimowicz adpresens Arendatorem Tabernae in Bonis Koski sed citatt in Causa Solutionis Summae cum Provisione provenien. Satisfactionis Dcis Decernendae Poenalitatis in Sublationem Condemnationum ac Aliar. Circumstantiar. Trno. Comprehensar.

Decretum Solutionis Summae Comprobatae

5. Mgcus Adamus Chamski Vice Palatinus Plocen. Actt et Alij Cons. Illrem Mgcum Antonium Sierakowski Vexilliferum Zawsleren. ordinis Sti Stanislai Equitem et Alios citatos in Causa Solutionis Summae Intercisa Nuptiali Solis assecuratae una cum Provisione ab Eadem provenien. ac in Trni Contentis

Dilatio Communicationis Documentor. p. Sequen.

6. Mgcus Adamus Chamski Vice Palatinus Plocen. Actt et Alij Cons. Eunae Illrem Mgcum Sierakowski citatt et Alios in Causa Solutionis Summae cum Provisione Successionalis de Domo Kypsciana ac Aliar. Circumstantiar. Trno. Comprehensar.

Dilatio Communicationis Documentor. p. Sequen.

Solt

7. Mgcus Adamus Chamski Vice Palatinus Plocen. Actor et Alij Cons. Eunae Illrem Mgcum Sieraczowski Citato et Alios in Causa Solutionis et Dandae Justificationis de Successione pt. Ott. Illrimum et Rndmum Episcopum Inflandiae tum in Alijs Trni Contentis

Dilatio Communicationis Documentorum p. Sequen.

Solt

8. Nbles ac Spectabiles Joannes Witkowski et Anna Parzydłowska Invicem Conjuges Cittis Sine Regiae Mattis Plocen. Scabini Actor Cons. Gsum Onuphrium Słomkowski Burgr. Cmen. Plocen. in Causa Solutionis Summae cum Provisione provenien. ac Aliar. Circumstantiar. Trno Comprehensar.

Decretum Solutionis Summae Comprobatae

Solt

9. Illris Adm. Rndus Ignatius Łaskiewicz Collegij Mensionariorum Siepreen. Causar. Procurator ac Totum Collegium Mensionarior. Siepreen. Actor Cons. Mgcos Barbaram de Borowskie Ott. Mgci Gaspari Zglenicki Tribuni Siepreen. Relictae Contem. Viduam Matrem, Antonium, Joannem et Franciscum Zglenickie Filios Tribunidas Siepreen. tum Gsum Casimirum Sniechowski Citato et Alios in Causa Solutionis Census a Summa

Super Mcis Barbara de Borowskie olim Mci Gaspari Zglenicki Tribuni Siepreen. Vidua Matre Antonio Francisco et Joanne Filijs Zglenickie Citato disparent.

Condemnatio cum Comparente S. Sniechowski Suspensa

276

Paulus

10. Illris Mgcus Pilchowski Thesaurarius Vissogrodien. Commissarius Civiliter Bellicus Ejusq Terrae Actus et Alij Cons Mgcam Barbaram de Borowskie Ob Mgci Gaspari Zglenicki Contem Viduam Citatus In Causa Solutionis Quotae cum provisione provenien Trno Exaratae

~~[illegible]~~

Decretum Solutionis

11. Jae Illris Mgcus Actus Cons Mgcum Franciscum Zglenicki Tribunidam Lieprecen Citatus In Causa Solutionis Summar cum Provisione ab Eisq provenien Trno Exaratar

~~[illegible]~~

Decretum Solutionis

12. Gsus Thadaeus Zalewski Actus et Alij Cons Mgcos Ignatium Osiecki Lucameranium Scrae Regiae Mattis et Mariannam de Karczewskie primi Ob Mgci Michaelis Zalewski Pincernae Czerwonogroden Secundi ad praesens Voti Invicem longis Citatus et Alios In Causa Solutionis Summae pro hordeo

Decretum Solutionis Summae accordatae

Lotto

13. Illris Mgcus Cajetanus Kozłowski Succameranius Sacræ Regiæ Mattis et Commissionis Civilis Bellicæ Pallatus Plocen. Commissarius Bonor. Kleniewo, Kraykowo et Dziedzice Hæres et Possessor Dominus atq. Gnosi Stephanus Parens et Mathæus Filius Miecznikowscy Bonor. Eorundem Economor. ac Ejus Mauritius de Bonis Dziedzice Subditus — Actt. et Alij Conz. Mgcum Casimirum Sniechowski Vexilliferum Exercitus Nationalis Regni Bonor. Mochowo et Aliorum Tenutarium Possessorem tum Gm. Joannem Osiecki Eorundem Bonorum Mochowo Scribam Proventualem Citatt. et Alios in Causa Decernendæ Pœnalitatis pro Attentatis Violentijs

Dilatio Inquisitionis

Lotto

14. Mgcus Joannes Podoski Thesaurarius Raciąsien. et Gsa Agnes de Podoskie Actt. Gnosi Francisci Zabinski Relitt. Consors Vidua Frater et Soror mr. se germani Actt. et Alij Conz. Mgcos Antonium Mdzewski Pincernam Siepren. Mathiam Anteactum Subjudicem Terrem Zawskrzen. et Stanislaum Baginskie Mgci Nicolai Baginski Dapiferidæ Raciąsien. Minorennis Actt. Mgci Antonij Baginski Filij Tutoresque Eundemet Mgcum Nicolaum Baginski Citatt. et Alios in Causa Solutionis Portionis Successivæ una cum Provisione ab Eadem provenien. ac Aliar. Circumstantiar. Trno Comprehensar.

Decretum ex Communicatis Documentis injunctæ Solutionis Summar. cum Provisionibus

Lotto

15. Mgcus Joannes Podoski Thesaurarius Raciąsien. Actt. et Alij Conz. Mgcum Franciscum Kosicki Camerarium Terrem Ciechanovien. Citatt. in Causa Solutionis Quotæ una cum Provisione ab Eadem provenien.

Decretum injunctæ Comprobationis pro Sequen.

16. Mgcus Clemens Kozłowski Actor Conr Gnos Petrum Witulski et Theresiam de Tarnskie Jnvicem Conjuges Citatos in Causa Extraditionis Pbri Stanislai Sylvestri Subditi ac bonificationis Carentiae Labor

~~[illegible]~~

Decretum injunctae Extraditionis Subditi

17. Gnosi Apolonia de Bromirskie Ord Gnosi Alexandri Bromirski Filia Gnosi Adalberti Biednycki Consors Actor et Alij Conr Gsum Antonium Myslinski Sortis Bonis Kęscie in Palatinatu Plocen et Districtu Lieprun haeredem Citatos In Causa Solutionis Summae in Obligationem Sortis in Bonis Kęscie datae rehabitionis Ejusdem Sortis

NS

18. Gnosi Valentinus et Constantia Frater et Soror inter se germani Xiężopolscy Actor et Alij Conr Gnos Catharinam de Hamieckie Ord Gnosi Joannis Czachowski RCVMatrem tum Stanislaum, Andream et Petrum Fratres inter se germani Czachowskie Citatos et Alios in Causa Resirationis Inquisitionum

Decretum Poenalitatis Lectis Inquisitionibus

Feria 5ta post Dominicam Exaudi ~~[illegible]~~ pxima scilicet Die 9na Mensis Junij Anno Dni 1791mo celebratis

19. Illris Mgcus Petrus Rudowski Cameranius Terris Paltus Plocen et Ejusq Paltus Civillico Bellicus Commissarius Actl Conj Gcum Felicianum Brudzinski Citatl et Alios In Causa Evictionis ab Impedimento Gpor Strubinskich Solutionisq Summae ac Aliar Circumstantiar Trno Comprehensar Decretum Solutionis

279

20. Mgcus Franciscus Kozicki Cameranius Terris Ciechanovien Actl et Alij Conj Illrem Mgcum Xaverium Zbonski Castellanum Plocen ordinum Polonor Equitem Citatl et Alios in Causa Solutionis Summae cum Provisione provenien Satisfactionisq Decretum in Alijs Trni Contentis

~~Decreta~~ Combinata in Anteriori Regestro sub nro 62

Feria 6ta pt Dcam Exaudi pxa scilicet Die 10ma Mensis Junij Anno Dni 1791mo Celebratis.

21. Jae Actl et Alij Conj Eunq Citatl et Alios in Causa Solutionis Quatar cum Provisione provenien ac Aliar Circumstantiar Trno Comprehensar

Decretum injunctae Condescensionis ad Fundum Bonor Rozwozin

22. Mgcus Chrisostomus Zielinski Vicesregens Terris et Burgrabius Cnz Plocen Actor et Alij Conz Gsum Paulum Rzepotarski Citatos et Alios ad Reserandas Inquisitiones ac Aliar Circumstantiar Trno Comprehensar

Decretum Penalitatis Lectis Inquisitionibus

Sabbatho post Dominicam Exaudi proxima Scilicet Die 11ma Mensis Junij Anno Dni 1791mo celebratis

23. Illris Adm Rndus Sylvester Zielinski Praepositus Ecclesiae Gralevien Actor et Alij Conz Mgcum Christomum Zielinski Vicesregentem Terrem et Burgrz Cnz Plocen Citatos et Alios in Causa Satisfactionis Duro ac Aliar Circumstantiar Trno Comprehensar

Decretum injunctae Personalis Comparitionis Gsae de Zielinskie Grabowska pro Sequenz

Actum in Sieprc in Terminis Communibus Terrestribus Plocen una cum Continuatione Anterior Causarum Feria 4ta Ante Festum Sanctae Hedvigis Viduae Electae Dei proxima scilicet Die Duodecima Mensis 8bris Anno Domini 1791mo celebratis

24. Mgcus Joannes Nepomucenus Zorawski Dapiferida Paltus Plocen Actor et Alij Conz Mgcam Magdalenam de Zboinskie Ob Mgci Martini Zorawski Dapiferi Plocen RCV Citatos et Alios In Causa Conscriptionis et Comprobationis Regestri ac Aliar Circumstantiar Trno Comprehensar

Decretum praestitar Comprobationum per JMcos Magdalenam de Zboinskie Josephum et Casmirum Zorawskie et injunctar Comprobationum per Mcos Jacobum Zorawski et Mathiam Kucborski praestandar approbationisq Juris Advitalitialis Mcae Zorawska Servientis ac Complanationis a quo Motio per M Michaelem Zorawski interposita et admissa

Feria 5ta ante Festum Sanctae Hedvigis Viduae Electae DEI pu
mus scilicet Die Decima Tertia mensis 8bris Anno Dni 1791mo
celebratis

Lot

25. Gnus Eustachius Smolinski Actor et Alij Conr Infide
lem Marek Jachimowicz Judaeum et Arendatorem in Bo
nis Koski Citato et Alios in Causa Solutionis Summar
cum Provisione provenien Decernendar Poenar in Subla
tionem Processus ac Aliar Circumstantiar Trno Exaratar
Super Infideli Marek Jachimowicz Citato disparente
Condemnatio

281

Lot

26. Jo Actor et Alij Conr Mgcum Josephum Kaminski Bona
Rzytowo Possessorem Dominum tum Nblem Benedictum
Chorzewski administratorem atq Lsor Franciscum Petrum
ac Carolum Krawczaki, Ignatium Gnelak Adamum Mar
tinum Banasiaki Citato et Alios in Causa Extraditio
nis Cumcum ac Securium Statutionis Subditor Decer
nendar Poenar ac Aliar Circumstantiar Trno Exarato
Dilatio Inquisitionis

Lot

27. Mgcus Michael Zorawski Succameranus Scrae Re
giae Mattis Actor Conr Mgcam Magdalenam de Zboin
skie Ob Mgci Martini Zorawski Dapiferi Plocz RR.
Citato et Alios in Causa Resolutionis Transactionum pre
judiciosar Exdivisionis q Substantiae Patronimicae ac Aliar
Circumstantiar Trno Comprehensar
Combinata sub nro 24to

Lott

28 Gsa Solomea Gorska Secundi Voti Ob Gsi Joannis Niedrow-
ski BLP RLV. tum Successoris Ob Gnosi Joannis Uminski
Actor et Alij Cons Gsum Matheum Kowalewski Citat
et Alios in Causa Solutionis Quotar ac Aliar Circum-
stantiar Trno Comprehensar
NS

Lott

29. Gnosi Eva de Zgnielice Ob Gsi Mathei Malanowski
Relicta Consors Vidua Mater, Antonius, Mathias et
Martinus Filij Malanowscy Actor et Alij Cons Gsum Pe-
trum Kozierowski Citat et Alios in Causa Conservationis
Subditor Causationisq Profugationis Eorunq ad Re-
gnum Borussiae ac Aliar Circumstantiar Trno Compre-
hensar Dilatio Inquisitionis

Lott

30. Mgcus Michael Kuczborski Dapifer Kaciąsiens Actor et
Alij Cons Gsum Michaelem Wiadrowski et Sophiam ac
Elisabethem Goyskie Citat et Alios in Causa Comporta-
tionis Testamentariae Dispositionis Ob Gnosi Antonij
Wiadrowski, Obliquidationisq Summar ac Aliar Circum-
stantiar Trno Comprehensar
Decretum Solutionis

Feria 6ta pridie Festi Sanctae Hedvigis Viduae Electae DEI scilicet
Die 14ta Mensis 8bris Anno Dni 1791mo celebratis

Solt

31. Gnosi Constantinus Parens et Valentinus Filius Zorawsky Actt Conz Mgcum Bartholomaeum Zbonski Subdapiferum Racigsien Citatt et Alios in Causa Solutionis Summae Trno Comprehensae
Decretum injunctae Solutionis Provisionis ~~et~~ pro Termino praefixo et probationis Vindicationis Substantiae Resignatae vel Cessae

Solt

32. Gnosi Albertus Lisowski et Catharina Opacka Conges Actt Conz Gnos Ignatium et Andream Opaskie Citt et Alios in Causa Solutionis cum Provisione provenien
Dilatio Communicationis Documentor

Solt

33. Gnus Albertus Lisowski Actt Conz Gnios Ignatium Bialoskurski et Mariannam Uminska Conges Citatt et Alios in Causa Solutionis Summae Trno Comprehensae
Super Gnis Bialoskurskie Cngibus Citt disparenz Condemnatio

34. Gnus Valentinus Zołtowski Actor Conr Gnos Petrum et Laurentium Fratres inter se germanos Brudzinskie Citatos in Causa Satisfactionis Decreto Lob

Decretum Adcitationis Gnosi Jacobi Brudzienski pro Sequens

35. Gnus Casimirus Sniechowski Actor et Alij Conr Mgcum Bartholomaeum Zbonski Subdapiferum Raciąziensem Citatos in Causa Solutionis Summae Trno Comprehensae Lob

NS

36. Gnus Joannes Zgłnicki Actor et Alij Conr GG. Stanislaum Paulum, Valentinum et Joannem Łukowskie Fratres inter se germanos Citatos et Alios in Causa Solutionis Summae Trno Comprehensae Lob

Decretum Solutionis

Lold

37. GG. Ludovicus Rzeszotarski et Catharina Zawadzka Conjuges Actl et Alij Conz Gsos Adamum et Barbaram de Myslinskie Conjuges tum Antonium Myslinskie Citatl et Alios in Causa Levationis Summae Dimissionis Sortis ac Aliar Circumstantiar Imo Exaratar

Dilatio Communicationis Documentor

Lold

38. G. Mathias Rzeszotarski Actl et Alij Conz Gsum Petrum Goszczycki Citatl et Alios in Causa Solutionis Summae una cum Provisione ab Eadem provenien ac Aliar Circumstantiar Imo Comprehensar

NS

Lold

39. Gnosi Albertus Rzeszotarski et Francisca Sizmigthowska Invicem Conjuges Actl Conz Gsos Simonem Parentem Paulum et Thomam Filios Szymigthowskie Citatl et Alios in Causa Solutionis Summae Imo Comprehensae

Decretum Solutionis

40. Mgcie Josepha de Miłobędzkie Ad Mgci Adami Malewski Venatoris Zytominien RW Mater Catharina et Magdalena Filiae Malewskie Actae et Alij Conj Infidelem Szymsio Smolowicz Mercatorem Lipscen Citatae in Causa Solutionis Summae Trno Comprehensae

NS

41. Mgcis Antonius Bonifacius Miłobędzki et H Albertus Stramkowski Mollendinator Studzinien Actae Conj Infidelem Eliasz Moskowicz Judaeum et Mercatorem Lipscen Citatae in Causa Solutionis quotae Trno Comprehensae

Decretum injunctae evasionis per Infidelem Eliasz Moskowicz praestandae

42. Gsis Laurentius Bronnski Burgr Cnj Plocen Actae Conj Gsis Gasparum Parentem, Michaelem Filium Brodnickie Citatae et Alios in Causa Dimissionis Sortium cum dando de Perceptis Proventibus Calculo ac Aliarum Circumstantiarum Trno Comprehensarum

NS

43. Jeq Actl Conz Eosq Citatl et Alios in Causa dimissio-
nis horti Levationis Quotæ ac Aliar circumstantiar
Trno Comprehensar NS

44. Gnosi Valentinus et Andreas Pęczynscy Actl et Alij Conz Lotl
Gsum Laurentium Zglęnicki Citatl in Causa Decernendæ Pe-
nalitatis pro attentatis Violentijs ac Aliar circumstantiar
NS

45. Gnosi Marianna de Szumanskie Otl Gnosi Laurentij Zdunow Lotl
ski RCO Mater Josephus, Mathias et Laurentius Filij Zdu-
nowscy Actl Conz Gsum Josephum Komorowski Citatl in
Causa Solutionis Quotæ Trno Comprehensæ
NS

Lot

46. Gnis Franciscus Laguna Actor Conz Mgcum Adamum Łączyński Cameranum granitialem Plocen Citato in Causa Attentar Violentiar Tmo Comprehensar
Dilatio Inquisitionis

Lot

47. Illris Mgcus Petrus Suminski Palatinus Juni Vladislaviensis ordinum Polonor Eques et Gnis Joannes Wolinski Actor Conz Mgcos ac Gnos Apoloniam de Stępowskie Ord Mgci Antonij Krzesotarski RCV Matrem Chrisostomum Zielinski Vicesregentem Terrem et Burgr Cmz Plocen et Sophiam Krzesotarska Juvicem Conglo adoptivum Filium et Filiam tum Antonium Krzesotar Citato et Alios in Causa Executionis Decror Anterior ac Aliar Circumstantiar Tmo Comprehensar
Decretum injunctae Condescensionis ad Bona Skoczkowo et Rzeszotary Starawies et Gortarty

Lot

48. Gnosa Apolonia de Brominskie Ord Gni Alexandri Brominski Filia Gni vero Alberti Biedrzycki Consors Actor et Alij Contra Gnum Antonium Myslinski Sortis in Bonis Kęsice in Pactu Plocen Districtu Lipnen haeredem Citato et Alios in Causa Solutionis Summae in Obligationem Sortis Bor Kęsice datae rehabitionis Ejusq Sortis
~~Decretum injunctae Condescensionis ad Bona~~

NS

Lub

49. Gsi Alberta Lukowski, Marinna de Bronowskie Lukowskie Mater, Casimirus Paulus et Hedvigis Filij et Filia Lukowscy cum Old Gso Stanislao Lukowski progeniti tum Stanislaus Strzepczewski et Eva de Lukowskie Conjugis Actl et Alij Conj Gsos Bartholomaeum Kurowski, Mathaeum Hyacinthum et Valentinum Pęczyńskie Citatl et Alios in Causa Comportationis Documentor, Solutionis Summae Dotalis Satisfactionisq Decro ac Aliar Circumstantiar Trno Comprehensar
Decretum injunctae Condescensionis ad Bona Kurowko

Lub

50. Infidelis Wołek Salomonowicz Judaeus Sieprzeny Actl et Alij Conj Mgcos Franciscum et Joannem Zglęnickie Citatl et Alios in Causa Solutionis Summar cum Provisionibus ab Eisq proveniens Decernendaeq Poenalitatis in Sublaonem Processus ac Aliar Circumstantiar Trno Comprehensar
~~Decretum Solutionis~~
Super Mco Francisco Zglęnicki Tribunida Sieprzeny Citato disparente Condemnatio cum comparente Mco Joanne Zglęnicki Suspensa

51. Mgcus Chrisostomus Zieliński Vicekegens Terris et Burgrae Conj Plocen et Alij Conj Illrem Mgcum Petrum Sumiński Palatinum Junio Ladislavien et Gsum Joannem Wolinski Citatl et Alios in Causa Dimissionis Sortis Bonor Skoczkowo cum dando de Perceptis Proventibus Calculo ac Aliar Circumstantiar Trno Comprehensar
Combinata sub Nro 47

52. Mgcus Theodorus Kuczborski Dapiferida Kaczyciensis et Marianna Zalewska Invicem Conjugis Actt et Alij Conv Mgcos Ignatium Osiecki Succamerarium Seræ Regiæ Mathis et Mariannam de Karczewskie primi Actt Mgci Michaelis Zalewski Pincernæ Czerwonogrodensis secundi adpræsens Voti Invicem Conjugis Parentes Leonem Thomam Adamum, Scholasticam, Antoninam Zalewskie tum Illrimum et Rndmum Venceslaum Kulpiński Conventus Płocko Pułtoviensis ordinis Sti Benedicti Coadjutorem Abbatem tum Mgcum Thoma Zalewski Pincernam Bełzcensem Citatt et Alios in Causa Solutionis Summæ Satisfactionis Decrtorum ac Aliarum Circumstantiarum Decretum injunctæ Condescensionis ad Bona Zalesie

53. Gnus Joannes Bełkowski Actt et Alij Conv Gnum Andream Krasewski Citatt in Causa bonificationis Fundi Prætensionum ac Aliarum Circumstantiarum Trno Comprehensarum Decretum injunctæ Condescensionis ad Bo Krajewice magna

54. Perillris Rndmus Venceslaus Kulpinski Coadjutor Abbas ordinis Sti Bendicti Conventus Płocko Pułtoviensis tum Mgci Leo, Thomas Zalewscy Actt et Alij Contra Mgcos Ignatium Osiecki Succamerarium Seræ Rae Mathis et Mariannam de Karczewskie Invicem Conjugis Citatos in Causa Comportationis Documentorum Cassationis Inscriptionis bonificationis Prætensionum Restitutionis Bonorum ac Aliarum Circumstantiarum Trno Comprehensarum

RS

Lotto

55. Gnosi Gaspar Brudnicki et Catharina Zgłzniecka Juvicen Conjugis tum Simon Zaltowski Actt et Alij Conj Gnosi Ignatium Białoskurski et Carolum Zgłznicki citatt et alios in Causa Solutionis Summar Trno Comprehensar ac aliar Circumstantiar NS

Lotto

56 Illris Mgcus Michael Podoski Castellanus Dobrinen Ordinum Polonor Eques Actt Conj Mgcos Casimirum Sniechowski et Petrum Bonikowski Vexillifendam Racigsien Commissarium Civilem Bellicum Pallt Plocen Citatt in Causa Restitutionis Summae Centum Septem Aureor Hungaricatt cum Provisione ac Olior Contentor Trno exarator
NS

Lotto

57. Gnosus Michael Wiadrowski Actt et Alij Conj Mgcum Michaelem Kuczborski Dapifenen Racigsien citatt et Alios in Causa Solutionis Summae cum Provisione provenienti ac aliar Circumstantiar Trno Comprehensar
Combinata sub Nro 30

58. Mgcus Ludovicus Bartholomaeus Zboinski Subdapifer Raciąsien. Actor et Alij cum Mgcum Joannem Kalsztyn Notarium cum luminen. citato et Alios in Causa meliorationis Dni Tenis Plocen. ac Aliar. circumstantiar. Trno Comprehensar.

NB

59. Ja. Actor cum Mgcum Gabrielem Chlebowski non Finitum

60. Mcus Simon Kokoszczynski tum Nblis Albertus Rybicki administrator Actor et Alij cum Gsum Franciscum Lisicki citato in Causa Solutionis Summae pro Vervecibus ac Aliar. circumstantiar. Trno Comprehensar.

NB.

61. Mgcus Michael Zorawski Succamerarius Scrae Regiae Majestatis Actt et Alij Conj Illrim et Mgcos Magdalenam de Zbo-inskie olt Mgci Martini Zorawski Dapiferi Plocen Relictam Contem Viduam Matrem et Casiminum Dapiferidam Plocen et Commissionis Civilis Bellicae Paltis Plocen Commissarium Filium Zorawskie Dominos tum Nblem Szymoniewski administratorem Citatt et Alios in Causa Decernendar Poenar pro attentatis Violentijs ac Aliar Circumstantiar Trno Comprehensarum Dilatio Inquisitionis

62. Mgci Josephus et Robertus Kampenhauzeny Actt Contra Illris Mgcos Antonium Swiatopelk Czertwertynski Ducem Ordinis Sti Stanislai Equitem Parentem tum Successores olt Mgae Thecle Kampenhauzenowna procreatos, Otoliam Mgci Francisci Trzesniewski Capitt Wysoliensis Carolinam Mgci Matkowski Contes Kampenhauzeny ac Eur maritos Citatt et Alios in Causa Reinductionis in Bona Satisfactionis Decris ac Aliar Circumstantiar Trno Comprehensar

NS

Sabbatho ipso Die Festi Sanctae Hedvigis ~~[illegible]~~ Viduae Electae Dei ~~[illegible]~~ Scilicet Die 15ta Mensis 8bris Anno Domini 1791mo Celebratis

63. Gsus Bartholomaeus Nadrowski Actt et Alij Conj Mgcos Stanislaum Rokitnicki Tribunum Sieprien et Catharinam de Kosinskie Invicem Conjugis tum Ignatium Osiecki Succamerarium Scrae Regiae Mattis Citatt et Alios in Causa Solutionis Summae una cum Provisione ab Eaq Provenien Decernendar Poenar in Sublationem Processus ac Aliar Circumstantiar Trno Comprehensar

Super Mcis Stanislao Rokitnicki Tribuno Sieprien et Catharina de Kosinskie Citt disparen Condemnatio cum Comparen Suspensa

64. Mgcus Simon Koleszczynski Dominus et Mathias Gutkowski Administrator Actt et Alij Conz Gsos Agnetem de Miteckie primi Ott Gsi Andreae Podlecki Secundi ad praesens Voti Gsi Gregorij Paprocki seu Utrosq Conjuges Vitricum et Matrem Joannem Mariannam et Theclam Filium et Filias Podleckie Citatt in Causa Extraditionis St. Alberti Ovillatoris una cum Conte Ejus Inventarijs ac tota Eor Proprietate ac Aliar Circumstantiar
Dilatio Inquisitionis

65. Mgcus Josephus Kaminski Dapifer Nurenz Actt et Alij Conz Gsum Eustachium Smolinski Citatt et Alios in Causa Violationis Intermediae Possessionis ac Aliar Circumstantiar Trno Comprehensar.
Combinata sub nro 26to

66. Jz Actt Conz Mgcum Bartholomaeum Zboinski Subdapiferum Raciąsienz Citatt in Causa Solutionis Quotae ac Aliar Circumstantiar Trno Comprehensar.
NS

Lott

67. Honesti Joannes Ptaszynski Sortium in Bonis Ostrowy et Kurowo Ecclesiastica Tenutarij Possessor et Josephus Gurowski ac Eleonora de Czachorowskie Invicem Congés Actt et Alij Conj Gpos Mathiam Zglenicki dictt Woryst Thomam Kosierowski, et Antonium Kurowski Citatt in Causa Solutionis Quotar pro Liquoribus epotatt debitar

NS

Lott

68. Gnosi Andreas Chodkowski et Julianna de Kęsielice Invicem Congés Actt et Alij Conj Gpos Bartholomaeum, Antonium et Ludovicum Kęsielice Citatt et Alios in Causa Solutionis Summae Dotalis cum Provisione ab Eadem Provenien tum Decernendae Poenalitatis in Sublationem Processus ac Aliar Circumstantiar Trno Comprehensar

Dilatio Communicationis Documentor

Lott

69. Gnus Antonius Borowski Burgr Cmj Plocen Actt et Alij Conj Gpos Josephum Chrzonowski et Sophiam de Kosiszewskie Congés tum Mgcum Josephum Kosiszewski Citatos et Alios in Causa Comportationis Contractus Tenutarij Decernendarq Poenar respectu Expulsionis de Sorte ac Sublationem Processus ac Aliar Circumstantiar Trno Comprehensar

~~Super Gnis Thom~~ Decretum injuctae Condescensionis ad Bo Zoltowo Zuki Szafosty et Zegadły.

Sol.

70. Jg Actor Conr Mgcum Josephum Kosiszewski Praefectum Exercitus Regni Citatos et Alios in Causa Cassationis Processus subreptitiae obtenti ac aliar circumstantiar Trno Comprehensar Combinata cum praecedenti

Sol.

71 Gnus Josephus Białoskurski Actor et Alij Conr Infidelem Marek Jachymowicz Tabernae in Bonis Koski Arendatorem Citatos in Causa Solutionis Summae Satisfactionis Decro ac aliar circumstantiar
Super Infideli Marek Jachymowicz Citato disparente Condemnatio

Sol.

72. Gnus Carolus Zgleniecki Actor Conr Gasparum Brudnicki et Catharinam de Zgleniecki Invicem Conges tum Simonem Zołtowski Citatos et Alios in Causa Decernendae Paenalitatis pro Incompetenter Processu aggravatione et Illegaliter Obtenta Condemnatione Cassationeq Ejusdem ac aliar circumstantiar Trno Comprehensar.

NS

73. Gpis Jacobus Zgłęnicki Actor et alij Conr Mgcum Franciscum Zgłęnicki Tribunidam Supremum Citatos in Causa Solutionis Summae una cum Provisione ab Eaq Provenien NS

Lotto

74. Jdem Actor Conr Gpos Matthaeum Malanowski, Petrum Paprocki, Joannem et Thomam Zgłęnickie Ord Gpi Stylarij Zgłęnicki Filios, Martinum Pęszyński, Joannem Parentem et Valentinum Filium dicto Piskowie Zgłęnickie, Lucam Brómirski, Matthiam Zgłęnicki dicto Wonyst Citatos et Alios in Causa Solutionis Quotar pro epotatis Liquoribus debitis ac Aliar Circumstantiar Trno Comprehensar NS

Lotto

75. Gpus Josephus Kęsicki Actor Conr Gpos Rochum et Martianum de Sulińskie Invicem Conjges Pęskie Citatos et alios in Causa Decernendae Poenalitatis pro Attentatis Violentijs ac Aliar Circumstantiar Trno Comprehensar Super Gpis Rocho Pęski et Martianna de Sulińskie Conjugibus Citatis disparens Condemnatio

76. Gnosi Antonius, Andreas, Albertus, Laurentius et Joseph Fratres inter se germani Sulkowscy Actor Conq. Gnos Conegundim de Czarnomskie primi Actor Gnosi Antonij Wypczynski secundi vero Vati Actor Gnosi Joannis Sulkowski RW Matrem Barbaram Virginem Innuptam Ludovinam Gnosi Fabiani Kowalewski Contemptas Filias et Valerianum Filium Wypczynskie Citatos et Alios in Causa Solutionis Summar Decernendae Poenalitatis in Sublationem Processus ac Aliar Circumstantiar Trno Comprehensar

Dilatio Communicationis Documentor

77. Gnosi Josephus Chrzanowski et Sophia Rosiszewska Conjuges Actor et Alij Conq. Gnos Antonium Borowski Burgr Castren Plocen Antecatum Gregorium Zglenicki modernum Sortis Bonor Zoltowo Zulic Zegadty et Szafosty et Gasparum Zglenicki, Paulum Malanowski, Florianum Lukowski Citatos et Alios in Causa Decernendae Poenalitatis pro Attentatis Violentijs ac Aliar Circumstantiar Trno Comprehensar

Combinata sub Nro 69no

78. Mgcus Josephus Rosiszewski Vice Praefectus Exercitus Nationalis Regni Actor Conq. Gnos Antonium Borowski Burgr Conq. Plocen Gregorium et Laurentium Zglenickie Paulum Malanowski Citatos et Alios in Causa Decernendae Poenalitatis pro Attentatis Violentijs ac Aliar Circumstantiar Trno Comprehensar

Combinata sub Nro 69no

Lott

79. Mgci Josephus Rosiszewski Vice Praefectus Exercitus Regni et Simon Pincerna Culmen. Rosiszewski Fratres inter se germani tum Gpi Joannes Goszczynski ac Petrus Strusinski Actt Conz Gpum Antonium Borowski Burgr Conz Placen. citatt in Causa Decernendarum Poenar tam pro attentatis Violentijs et Laesionibus qm in Sublationem Processus
Combinata sub Nro 69no

Lott

80. Gpus Joannes Gorczynski Actt Conz Gpum Antonium Borowski Burgr Conz Placen. citatt in Causa Satisfactionis Decro Injunctae Comprobationis Quotar
Decretum praestitae Comprobationis realitatis quotae 95 flor per Esum Joannem Gorczynski sibi a Eso Antonio Borowski debitae et injunctae Solutionis Ejusd

Lott

81. Gnosi Hedvigis de Zoltowskie Ultimi nuptus Ott Gnosi Adami Gluchowski RCV Matrem et Franciscus Gluchowski Filius Thomas Zoltowski et Catharina de Zoltowskie Invicem Conjugis atq Catharina de Zoltowskie Olim Gnosi Martini Kowalewski RCV. Actt et Alij Conz Gpos Albertum et Annam de Malanowskie Conjugis Parentes Thomam Eleonoram et Salomeam Virgines Innupta Filium et Filias, Mathiam et Sophiam de Rzyszotarskie Conjugis Parentes Bartholomaeum et Petronellam Virginem Innuptam Filium et Filiam Suslice citatt et alios in Causa Attentatar Violentiar

NS

Lot

82. Gnosi Franciscus Uminski, Adamus, Joannes Albertus et Laurentius Zglenicy Antonius Bld. et Mathias Borowscy, Bartholomaeus et Petrus Kosciorowscy Stanislaus et Valentinus Lukowscy Actt et Alij Cons Mgcos Josephum Capitaneum Dobrinen Franciscum Succameranum Scrae Regiae Mattis atq Michaelem in Exercitu Regni Gnalem Humiecki citatt et Alios in Causa Solutionis Marcar Decernendaq Poenalitatis pro Contraventione Decro

NS

Lot

83. Gnosi Joannes, Albertus, Ignatius, Gregorius, Adamus Mathias et Alter Joannes Zglenicy Antonius Bld Thomas et Josephus Borowscy Actt et Alij Cons Mgcos Josephum Capitaneum Dobrinen Franciscum Succameranum Scrae Regiae Mattis Michaelem in Exercitu Rni Gnalem Fratres in se germanos Humiecki citatt et Alios in Causa Dislimitationis Bonor Decernendae Poenalitatis pro Contraventione Decro ac Aliar Circumstantiar Trno Comprehensar

NS

Lot

84. Gnus Antonius Kesicki Actt et Alij Cons Gnum Adalbertum Kieszotarski citatt et alios in Causa Solutionis Summae Dotalis ac Aliar Circumstantiar Trno Comprehensar

NS

85. Mgci Nicolaus Dapiferida Rucigniensis tum Mathias Ante actus Subjudex Terris Zawskiensis atq Stanislaus Baginsky Nunc non Antonius Mdrewski Pincerna Sieprensis Actis et Alij Conj Gros Martinum et Joannem Chabowskie Citatis et Alios in Causa Evictionis ab Impedimento Mgci Joannis Podoski ac Aliar Circumstantiar Trno Comprehensar Combinata

86. Mgcus Chrisostomus Zielinski Vicesregens Terris et Burgrabius Conj Plocensis Actis et Alij Conj Gram Mariannam de Zielinskie primo Lagunina exposit Grabowskiae Citatis et Alios in Causa Recognitionis Quietationis de Summa Successionali ac Aliar Circumstantiar Trno Comprehensar Combinata

87. Jae Actis Conj Infideles Judaeos Izrael et Enoch Lanionem Sieprensis Citatis et Alios in Causa Solutionis Summae cum Provisione ab Eadem provenientis ac Aliarum Circumstantiar Termino Comprehensar Super Infideli Enoch Lanione Citato Disparente Condemnatio

Lotto

88. Gnus Dominicus Sutocki Actor et Alij cont. Gnos Ludovicum Chorzewski et Gregorium Kondracki Citato et In Causa Comportationis Scripti Extraditionis Ejusq. Decernendaq. Penalitatis pro denegata Extraditione Scripti praefati ac Aliar. Circumstantiar. Tmo Comprehensar.

Decretum injunctae Adcitationis Gsi Gregorij Kondracki pro sequenti

Lotto

89. Gna Theresia de Kroczewskie Ctor Gsi Antonij Uminski Relicta Consors Vidua Actor et Alij cont. Gnos Franciscum et Antonium seu Attentis mnis Uminskie Citato et Alios in Causa Extraditionis rer. ac Inventarior. Decernendarq. Poenar. pro Attentatis Violentijs ac Aliar. Circumstantiar. Tmo Comprehensar.

NB

Lotto

90. Gnosi Lucas et Elena de Borowskie Invicem Conjugi Wilewscy Actor et Alij cont. Gnos Thomam, Antonium Lucam Borowskie Citato et Alios in Causa Solutionis Summae una cum Provisione ab Eaq. provenien.

Super G. Nobilis Luca Borowski Citato disparente Condemnatio cum Compar. Suspensa

Lott

91. Jac Actt et Alij cong Eosq citatt et alios in Causa Solutionis Summae Dotalis ac Aliar Circumstantiar Trno Comprehensar
Super Gso Luca Borowski Citato disparente Condemnatio cum Comparentibus Suspensa

Lott

92. Gsus Laurentius Krasniewski Actt et Alij cong Gsum Albertum Pęski citatt in Causa bonificationis aedificior Decernendarq Poenar ac Aliar Trno Comprehensar. NS

Lott

93. Gnosi Stanislaus Joannes et Paulus Lukowscy Actt et Alij cong Gsos Joannem Zglęnicki et Agnethem de Uminskie Conges citatt et Alios in Causa Decernendae Poenalitatis pro Attentatis Violentijs
Dilatio Inquisitionis

Sol.

94. Gsus Paulus Sudkowski Actor et Alij Conr. Illrem Mgcum Michaelem Hieronimum in Podosie Junosza Podoski Castellanum Dobrinen. ordinis Siti Stanislai Equitem Citatos et Alios in Causa Solutionis Summae una cum Provisione provenien. Decernendaeq. Poenalitatis in Sublationem Processus

Super Gso Paulo Czachorowski Citto disparente Condemnatio cum Comparentibus Suspensa

Sol.

95. Jdem Actor et Alij Conr. Gsos Josephum Dębski et Paulum Czachorowski Citatos et Alios in Causa Solutionis Summar. cum Provisionibus ab Eisdem provenien. Decernendarq. Poenar. in Sublationem Processus Combinata cum praecedenti

Sol.

96. Gsus Joannes Zgłenicki Actor Conr. Gsum Stanislaum Lukowski Citatos in Causa Solutionis Summae rehabitionis Agrorum ac Aliar. Circumstantiar. Trno Comprehensar.

NS

Lo

97. Gnus Casimirus Czachorowski Ott Gsor Francisci Czachorowski et Rosaliae Cieslińska Conjugum Filius Actt et Alij Conj Gsum Antonium Ligowski Citatt et Alios in Causa Extraditionis Vacuae bonificationis bonis ac Aliar Circumstantiar Trno Exaratar.

NS

Lo

98. Gnosi Josephus Chrzanowski et Sophia de Rosiszewskie Jnvicem Conjges tum Agnes Kęsicka Virgo Jnnupta ac Thomas Malanowski Actt et Alij Conj Gsos Antonium Burgr Cmr Placen et Mathiam Borowskie Citatt et Alios in Causa Decernendae Poenalitatis pro Circumscriptione ac Attentatis Violentijs

Combinata sub Nro 69no

Lo

99. Mgnus Severinus Malewski Tribunus Vissogrodien Actt et Alij Conj Gsum Joannem Wolinski Citatt et Alios ad Reserandas Jnquisitiones

NS

Sol.

100. Mgcus Gabriel Chlebowski et Marianna de Zboinskie Jn-
vicem Conges Actor et Alij Conz Jmgcos Andream Rypinen
Terrae Dobrinen et in Eadem Terra Civiliter Bellicum Commis-
sarium et Bartholomaeum Raciąsien Paltus Plocen
Subdapiferos Fratres inter se germanos Zboinskie Citat
et Alios in Causa Solutionis Summae Satisfactionis
Decro Injunctae Dilationis Majoris ac Aliar Cir-
cumstantiar Trno Comprehensar

Post Decrum injunctae Satisfactionis Decro injunctae Commu-
nicationis Documentor super Jmco Andrea Zboinski Subda-
pifero Ripinen Citato a Comparitione recedente Conde-
mnatio cum Comparen Suspensa

Sol.

101. Mgci Gabriel Chlebowski et Marianna de Zboinskie
Jnvicem Conges Actor Conz Jllrem et Mgcos Andre-
am Ripinen Terrae Dobrinen et in Eadem Terra Civiliter
Bellicum Commissarium et Bartholomaeum Raciąs-
sien Paltus Plocen Subdapiferos Fratres inter se ger-
manos Zboinskie Citat et Alios in Causa Satisfactio-
nis Decro Injunctae Comportationis Documentor Solu-
tionis Summae ac Aliar Circumstantiar Trno Com-
prehensar

Jn Satisfactionem Decro injunctae Com-
municationis Documentor Pars Actorea
Communicavit sua Documenta Pti Citae cum praestito ju ramen-
to per S Gabrielem Chlebowski suo et Cntis suae nne Pars vero
Citta ut Offer Communicet in Sequen Tc.

Sol.

102. Gnus Joannes Rzepotarski Actor et Alij Conz Gnos Petrum
Gosiecki Paulum Rzepotarski et Annam de Bybnowskie
Jnvicem Conges Citat et Alios in Causa Extraditionis
rerum mobilium et Inventarior ac Aliar Circumstantiar
Trno Comprehensar

NS

Lot

103. Infidelis Lewek Grayna Arendator Tabernae in Bonis Romatowo Actor Conz Gros Antonium Borowski Bur Conz Plocen Ignatium Białoskurski, Josephum Kosiszewski Citatos et Alios in Causa Solutionis quotar pro epotatis Liquoribus debitar

NS

Lot

104. Mgca Barbara de Borowskie Actor Mgci Gaspari Zgłenicki Tribuni Supremi RW. Domina Bonor Bledziewo cum attinentijs adoitalitialis et Reformatorialis Conz Gros Casiminum Sniechowskie Tenutarium et Martinum Olszewski quovismodo supraseror Bor Bledziewo Possessores Citatos et Alios in Causa Bonificationis Fundi Variar Praetensionum ac Aliar Aliar Circumstantiarum Trno Comprehensar

NS

Lot

105. Eadem Mgca Actor Conz Gsum Casiminum Sniechowski Alathiam Zołtowski Palestridam Conz Plocen Citatos et Alios in Causa Decernendae Poenalitatis pro Inequisite Ex procuratione Dicti Condnis ad Bona Bledziewo ac Aliar Circumstantiar Trno Comprehensar

NS

106. Gnosi ~~Adamus et~~ Gaspar Brudnicki et Adamus Kokoszczyński Actor et Alij haeredes et Possessores Bonor Zgłęnice parva Conz Gnos Łukowskie, Zgłęnickie, Ummiskie, Borowskie, Malanowskie Citato et Alios haeredes et Possessores Bonor Żołtowa Żuki et Zegadły in Causa bonificationis Excisar Sylvar ac Decernendae Poenalitatis pro Attentatis Violentijs ac Aliar Circumstantiar Termino Comprehensar

NB

107. Gnosi Fabianus Zgłęnicki Jacobus, Mathaeus Malanowscy Actor et Alij Conz Mgcum Antonium Zgłęnicki Tribunidam Sieprucz et Jm Josephum Crachowski Citato et Alios in Causa Cassationis Transactionum Resignatoriar bonificationis Fundi Praetensionis, Dimissionis Sortis cum dando Calculo ac Aliar Circumstantiar Termino exaratar

NB

108. Mgca Magdalena de Zbomiskie Actor Mgci Martini Zorawski Dapiferi Plocen Relicta Consors Vidua Actor et Alij Conz Mgcum Joannem Nepomucenum Zorawski Dapiferidam Plocen Citato et Alios in Causa Approbationis Complanationis ac Aliar Circumstantiar Termino exaratarum

Combinata sub Nro 24

Lot

109. Eaq Actis et Alij Conq Mgcum Michaelem Jorawski Succamerarium Seræ Ræ Mattis Citatis in Causa Approbationis Complanationis ac Aliar Circumstantiarum Trno exaratar NS

Lot

110. Mgcus Robertus Kampenhauzen Præfectus in Exercitu Nationali Actis Conq Illres et Mgcos Antonium Ducem Czertwertynskie Parentem tum Succores Ord Mgcæ Teclæ Kampenhauzenowna Josephum Kampenhauzen, Benedictum Jezewski Citatis et Alios in Causa Solutionis Summar ex Onere Bycoviano ac Aliar Circumstantiar Trno exaratar NS

Lot

111. Jq Actis Conq Eunq Illrem Mgcum Ducem et Alios Successores Ord Mgci Josephi Calasantij Kampenhauzen Capitaneidæ Sieleceng Citatis et Alios in Causa Solutionis Summar ab Olim Mgco Kampenhauzen provenien provenien ac Aliar Circumstantiar Trno Comprehensar NS

112. Gnos Felicianus Brudzinski Actor Conz Gnos Valentinum Gosiecki et Ignatium Przeciszewski Citatos in Causa Evictionis Solutionis Summae ac Aliar Circumstantiar Termino Comprehensarum

Combinata

113. Mgcus Josephus Rosiszewski Actor et Alij Conz Gnam Salomeam de Gorskie Ctor Gnosi Joannis Niedrowski Relictae Contem Viduam Citatos et Alios in Causa Meliorationis Dein Condescensionalis In Bonis Zoltowo Magna gravaminose prolati Solutionis Summae eliberationis a Poenalitatibus et nulliter adinventis Summis ac Aliar Circumstantiarum Trno Comprehensar

NS

114. Mgcus Robertus Kampenhausen Exercitus Nationalis Praefectus Actor Conz Illrem Mgcum Benedictum Jezewski in Exercitu Nationali Regni Gnalem Bonor Rosiszewa Pollika Lipnickow erga Sortes Bilcovianas Haeredem Citatos in Causa Restitutionis Sortium, ab divisionis Earundem dandique de hisce Calculi tum bonificationis Fundi Praetensionum ac Aliar Circumstantiar Trno Exaratar

Decretum injunctae probationis Competentiae Actoratus eaque non probata Libertatis ad praesens Partis Citatae

Lod.

115. Jo Actor Cons Illris Mgcos Mariannam de Czachowskie Ott Illris Mgci Brenonis Maximiliani Sierakowski Castellani Plocens Relict Contem Viduam Matrem Antonium Vexilliferum Zawolerzens Ordinis Sti Stanislai Equitem Filium Sierakowskie Citat in Causa bonificationis Varior Frumentor ac Aliar Pretensionum seu solutionis Summae pro Eisq ac Aliar Circumstantiar Trno Comprehensar

Decretum injunctae Condescensionis ad Bona Miłobędzyno

Lod

116. Jo Actor Cons Illris Mgcos Antonium Swiatopełk Czertwertynski Ducem ordinis Sti Stanislai Equitem tum Successores cum Ott Mgca Thecla Kampenhauzonowa procreatos Otoliam Mgci Francisci Trzesniowski Capitanii Wysobinens Carolinam Mgci Madkowski Contes Kampenhauzens Citat et Alios in Causa bonificationis Pretensionum ac Aliar Circumstantiar Trno Comprehensarum NS

Lod

117. Gnosi Joannes, Augustinus, Jacobus et Theodorus Fratres inter se germani Nadratowski Actor et Alij Cons Gsum Paulum Czachorowski Citat et Alios in Causa Solutionis Quotar Rehabitionis Prati ac Aliar Circumstantiar Trno Comprehensar

Decretum injunctae Adiudicationis Gsi Josephi Dębski olim Adami Zely pro Sequens

118. Gnosi Martinus Malanowski et Hedvigis de Nadratowskie longes, Andreas Swięcicki et Victoria itidem de Nadratowskie primi Ord. Gsi Adami Krzesotarski Secundi ad praesens Voti Invicem longes Ord. Illris Adm. Rndi Josephi Kosiszewski Decani et Praepositi Sieprensis Avunculi Successores Actis contra Illrimum Adalbertum Josephum in Gadomie Gadomski Episcopum Bendensem Suffraganeum et Officialem Gnalem Plocensem atque Illres Adm. Rndos Joannem Bogurski Decanum Sieprensem Lambertum Smolinski Praepositum in Zukomie, Joannem Jasinski Ocianum Sieprensem atque Perillrem Rndmum Adalbertum Gostkowski Canonicum Coadjutorem Cath. Plocensem Curatum Drobinensem et Sieprensem Civilem Bellicum Pallatus Plocensis Commissarium Actos et Alios in Causa Cassationis Decri Liberationisque Actis ab Omni Impetitione Comportationis Documentorum ac Aliarum Circumstantiarum Trino Comprehensarum

Decretum injunctae Condescensionis ad Civitatem Sieprensem

119. Gnus Laurentius Zglenicki Actis Conz. Gnos Stanislaum Parentem, Andream Valentinum Filios Zgłu Pęszyńskie Citatis in Causa Decernendarum Poenarum pro Attentatis Violentijs ac Aliarum Circumstantiarum Trino Comprehensarum

NS

120. Gnosi Antonius Bo[illegible]owski BCP et Gregorius Zglenicki Actis Conz. Gnos Josephum Chrzanowski et Salomeam de Kosiszewskie Longes Citatis et Alios in Causa Decernendae Poenalitatis pro Attentatis Violentijs ac Aliarum Circumstantiarum Trino Comprehensarum

Combinata sub Nro 69no

Lot

121 Gsus Antonius Borowski BCP Actor et Alij cum Mgr Josephum Rosciszewski Vice Praefectum Exercitus Nationalis Regni Citatis et Alios in Causa Attentatae Violentiae ac Aliarum Circumstantiarum Trno Comprehensarum

Combinata sub Nro 69no

Lot

122. Jo Gsus Borowski Actor et Alij cum Gsum Thomam Malanowski Citatis et Alios in Causa Restitutionis Documentorum Duernendaeq Paenalitatis pro ereptione Violenter Eorundem ac Aliarum Circumstantiarum Trno Comprehensarum

Combinata sub Nro 69no

Lot

123. Jo Gsus Borowski Actor contra Gsum Joannem Gorczynski Citatis et Alios in Causa Indebitae Vexae Duernendaeq Incompetentis Actionis ac Aliarum Circumstantiarum Trno Comprehensarum

Combinata sub Nro 80mo

AGAD WARSZAWA

124. Illres Rndmi Joannes Bogurski Decanus Sieprcen. Lambertus Smolinski Praepositus Ecclesiae Lukoviensis tum Illrimus Rndmus Adalbertus Gostkowski Coadjutor Canonicus Cathy. Plocen. Praepositus Ecclesiae Parochialis Sieprcen. et Commissionis Civilis Belliae Paltus Plocen. Commissarius nec non Adm Rndi Laurentius Badaczewski, Joannes Jasinski Antecti Vicarij Sieprcen. Actis et Alij Conj. Gsos Martinum Malanowski et Stadorgin de Nadratowskie Conges, Andream Swiecicki et Victoriam itidem de Nadratowskie Invicem Conges. Citatis et Aliis in Causa Approbationis Deri Decernendae Poenalitatis pro Indebita Vexa ac Sententiandae Incompetentis actionis ac Aliar Circumstantiar Trno Comprehensarum Combinata sub Nro 118vo

125. Illris Mgcus Casiminus Zorawski Dapiferiae Plocen. et Commissionis Civilis Belliae Paltus Plocen. Actis Conj. Mgcum Michaelem Zorawski Succamerarium Serae Regiae Mattis Citatis in Causa Decernendae Poenalitatis pro Implicatione Actis in Causam cum Gso Szymoniewski ac Aliar Circumstantiar Trno Comprehensarum Combinata sub Nro 61mo.

126. Mgca Magdalena de Zboinskie olim Mgci Martini Zorawski Dapiferi Plocen. Relicta Consors Vidua ac Mgci Filij Zorawsky Actis contra Mgcum Jacobum Kolczowski Capitaneidam Bachtinen. ac Infidelis Judaeos Sieprcen. Citatis in Causa Solutionis Summae ac Aliar Circumstantiar Trno Comprehensar Joannes Gumowski Judex Terris Pltus Plocen. Affectantibus Partibus Rejecta ad Sequen.

Regestrum Pœnalium sub Actu Sabbathi post Domini-
cam Exaudi proxima Scilicet Die Undecima Mensis
Junij Anno Domini 1791.mo

Instigator Judicij præsens Gsus Antonius Swiątecki Actor
Conz Infidelem Marek Jachimowicz Tabernæ in Bonis
Kuski Tabernatorem Citato Respectu Solutionis Pœnæ
Licitæ Trium Marcar Polonz pro parte Judicij sui adju-
dciatar

BP

Jdem Actor Conz Gsum Onuphrium Słomkowski Citato
Respectu Solutionis Pœnæ Trium Marcar Polo
pro parte Judicij sui adjudicato

BP

Jdem Actor Conz Gsum Stanislaum Czachowski Citato Respe-
ctu Solutionis Pœnæ Duplicis quatuordecem Mar-
carum Polonz pro Parte Judicij sui adjudicatar

BP

Jdem Actor ~~Gs~~ ~~Catharinam~~ Conz Gsos Catharinam de Humie-
ckie olim Gnosi Joannis Czachowski Relicto Conti in
Viduam Matrem tum Andream et Petrum Fili-
os Czachowskie Citato Respectu Solutionis Pœnæ
Triplicis quatuordecem Marcar Polo pro Parte
Judicij sui adjudicatar BP

Publicavit omnes Mtis Judiciatis

Actum in Raciąż in Terminis Communibus Terrestribus Plocensibus Districtuum Raciąziensis Simul et Plocensis Vigore Legis in Diem hodiernam Prudentibus Feria Quarta post Festa Solennia Sacri Pentecostes Sexta Proxima Scilicet Die Decima Quinta Mensis Junij Anno Dni 1791

Coram Mus Joanne in Krasniewa Gumowski Judice Antonio in Woźniki Subjudice Francisco a Ciołkowo Ciołkowski Notario Terribus Plocensis

In Presentia Illmum Mgcor et Mgcor ac Gnor Petri Lasocki Vexilliferi Paltus Plocensis Francisci Podoski Capitanei Rogpinensis ordinis Sti Stanislai Equitis Pauli Kosiszewski Pocillatoris Ciechanoviensis Joannis Zorawski Pincernae Zawskiensis Petri Bonkowski Josephi Zalinewski Petri Rudowski Sigismundi Skwarski Commissarior Civiliter Bellicor Paltus Plocensis Stanislai Rudowski Michaelis Zorawski Succamerarior Terae Rae Mattis Onuphrij Kostowski Antonij Ciołkowski Notariorum Terrarum Plocensis Francisci Szawłowski Dapifridae Visogrodiensis Melchioris Mieczyński, Joannis Kociecki Josephi Łopowski, Antonij Grzybowski Caroli Turowski Burgrabiorum Castrensium Plocensis Valentini Lutkowski Pauli Zołtowski Vice Notarij Terrarum Plocensis Thomae Trzciński Susceptantis et Burgrabiorum Castrensium Plocensis Casimiri Niegorski ac Aliorum plurimorum Nobilium ad Actum praesentem Congregatorum nec non Mnlis Regni Gnalis Providi Pauli Borzewicz de Borzewo Cmethonum authentici et Jurati Actum praesentem acclamantem et Eidem adstantes

Lotto

1. Mgcus Petrus Dołęga Lasocki Vexillifer Paltus Plocens Actor Contra Gsum Josephum Sławęcki Citatus in Causa Satisfactionis Punctorum contractus intuitu Arendatoriae Possessionis Bonor Młock et Wola Conscriptor ac Aliar Circumstantiar Trno Comprehensar

Feria 5ta post Festa Solennia Paschae proxima Scilicet Die Decima Sexta mensis Junij Anno Dni 1791mo celebratis.

Lotto

2. Illris Mgcus Franciscus Comes Podoski Capitaneus Rypinens ordinis Sti Stanislai Eques medietatis Bonor Szyski Haeres Actor Contra Mgcum Thomam Glinowiecki in Exercitu Nationali Praefectum tum Illrem Rndum Thomam Canonicum Cathedralem Vladislavien et Antonium Fratres inter se germanos Kanigowskie Citatos in Causa Cassationis Transactionum super medietatem Bonor Szyski subsecutae Restitutionisq Ejusq medietatis Bonor Szyski prore Actor ac Aliar Circumstantiar

Rejecta ad Sequens Affectantibus Partibus

Lotto

3. Mgci Barbara de Stępowskie Mgci Antonij Dzianikowski Burgrs Castrens Covalien Consors ~~tum~~ seu utriq Conjugis Parentes atq Bartholomaeus Vexillifer Cavaliriae Nationalis Filius Dzianikowscy tum Jacobus Antonius et Josephus Gadomscy Actt et Alij cons Mgcus Stanislaum Lierakowski et Hedvigim de Zarzby Głuszkowska atq Bartholomaeum Falęcki Camerarium Terrens Lichanovien Citatos et Alios in Causa Solutionis Summae una cum Provisione provenien ac Aliar Circumstantiar Trno Comprehensar NB

4. Mgcus Paulus Rosiszewski Pocillator Terrae Ciechanoviens Actor et Alij Contra Mgcos Deodatum Mostowski et Adamum atq Michaelem bini nris Baginski Subjudicandas Terrestres Zawskrzens Citatos et Alios in Causa Meliorationis Decreti anterioris Judicij sui ac Aliar Circumstantiar Trno Comprehensar

Super Mcis Deodato Mostowski et Adamo Baginski Subjudicidis Terribus Zawskrzens Citatis disparentibus Condemnatio.

5. Mgci Josephus Orlinski Praefectus Exercitus Nationalis Regni et Anna de Draminskie Invicem Conges et Gsus Joannes Draminski Actor et Alij Cons Illrem Adm Rndm Josephum Praepositum Wirzbiviens et Franciscum Fratres inr se germanos Czachorowskie Citatos in Causa ademptionis Agror Satisfactionis Decris Decernendaeq Poenalitatis in sublationem Processus ac Aliar Circumstantiar Trno Comprehensar

Decretum injunctae Condescensionis ad Bona Kruszenica

6. Illris Mgcus Antonius Wessel Succamerarius Serae Regiae Mattis et ex Pactu Plocens ad Comitia Gnalia Varsaviens ad praesens agitata Electus Nuntius Actor Contra Gsum Martinum Charzynski Citatos et Alios in Causa Dimissionis Sortis Levationis Cunsmae ac Aliar Circumstantiar Trno Comprehensar

~~Super Gsum Martinum Charzynski Citatis disparentibus Condemnatio~~

Decretum injunctae Condescensionis ad Bona Jezewo

Lot

Jo Illris Mgcus Wessel Actr Cong Gros Albertum Kocizelki et Bogumilam de Kocizelki Ott Gri Antonij Kocizelki KKV. Citatr et Alios in Causa ad Reservandas Inquisitiones

NS

Lot

Mgcus Krassowski Actr et Alij Contra Josephum Mgcum Cygler Citatr in Causa Satisfactionis Decris Decernendae Poenalitatis in Sublatio-nem Processus Solutionis Summar Restitutionis rer mobilium extraditionis Documentor ac Alior Trni Contentor

Decretum injunctae Condescensionis

Lot

Illris Mgcus Joannes Antonius binennis Sokolnicki Tribunida et Commissionis Civilis Bellicae Paltus Plocens Commissarius Parens tum Stanislaus, Florentinus, Josepha et Anna Minorennes Filij et Filiae Sokolnicij Actr et Alij Contra Gsum Antonium Rzeszotarski ratione Extraditionis Subditor ac Aliar Circumstantiar Trno Comprehensar

Super Gnoso Antonio Rzeszotarski Citato disparente Condemnatio

10. Jo. Illris Mgcus Joannes Antonius bini nnis Sokolnicki Actor et Alij contra Gsum Nicolaum Brzozowski Citatum et Alios in Causa attentatarum Violentiarum ac Aliarum Circumstantiarum ad Reserandas Inquisitiones.

Decretum Lectis Inquisitionibus

Feria 6ta post Festa Solennia Sacri Pentecosten proxima Scilicet Die Decima Septima mensis Julij Anno Dni 1791mo Celebratis.

11. Jo. Illris Mgcus Joannes Antonius bini nnis Sokolnicki Actor et Alij contra Infidelem Enoch Mercatorem Visogrodiensem in Causa Satisfactionis Decreto Extraditionis horologij ac Aliarum Circumstantiarum Termino Comprehensarum

Dilatio majoris Infideli Enoch ex quo Causas in Judicijs solitis Castrensibus Varsaviensibus attentica concessa pro Sequentibus

12. Illris Mgcus Sigismundus Skwarski Cameranius Terris et Commissionis Civilis Belliae Paltus Plocensis Commissarius Actor et Alij contra Mgcum Vincentium Kraszewski Exercitus Nationalis Vexilliferum Citatum in Causa Solutionis Quotae pro Equo debitae Decernendaeque Poenatatis in Sublationem Processus

Super Mco Vincentio Kraszewski Exercitus Nationalis Vexillifero Citato disparente Condemnatio

13. Mgcus Fabianus Grzybowski Camerarius Terrae Zawskrzeny Actor et Alij contra Infideles Abraham et Lewek Herszkowicze Citatos et Alios in Causa Solutionis Quotae Decernendaeq Poenalitatis in Sublationem Processus

Super Inst. de Libus Abham et Lewek Herszkowicze Citato disparens Condemnatio.

14. Jae Actor et Alij Cons. Gros Mathiam et Simonem Mazewskie Citatos et Alios in Causa Attentatae Violentiae Decernendae Poenalitatis

Super Gros Mathia et Simone Mazewskie et Mieczniekowskie Citato disparens Condemnatio.

15. Mgcus Paulus Zoltowski Vice Notarius Terrae Plocens. Actor Cons. Gros Antonium Glinicki et Stanislaum Kowalewski Citatos in Causa Comportationis Contractus intuitu Obligationis Sortis Bonor. Bojarskie Conscripti quo Comportato Solutionis Summae cum Provisionibus provenientibus ac Aliae Circumstantiarum Trno Comprehensae

Decretum Solutionis

16. Jg Actor Cons Gsum Antonium Glinicki Citatt et Alios in Causa bonificationis Pretensionum

Decretum injunctae Condescensionis ad Bona Bojanowo

17. Mgcus Joannes Turowski Camerarius Terris Visogrodiens Actor contra Mgcum Josephum Koziebrodzki Notarium Terrem Dobrinens Citatt in Causa Restitutionis Fundi dicti Jankowice tum bonificationis Pretensionum

Decretum injunctae Adcitationis Mcor Thomae Thesaurarij et Onuphrij Subjudicidae Terrae Dobrinens pro Sequens &c

Sabbatho post Festa Solennia Sacri Pentecosten proximo Scilicet Die Decima Octava mensis Junij Anno Dni 1791mo Celebratis

18. Jg Actor contra Illrem Adm Rndum Stephanum Gorski Praepositum Racigiens Citatt in Causa Cassationis Testamenti Restitutionis Pessulae in granitiebus Villae Cruczewa Jacens tumq bonificationis perceptor Proventuum

Dilatio Communicationis Documentor

Lotto

19. Gsus Stanislaus Rzeczkowski Actor et Alij Contra Illrem Mgcum Casimirum Szydłowski Lucameranum Terrae Ciechanoviensis Citatum et Alios in Causa Solutionis Summae cum Provisione ab Eaq provenienti Satisfactionis Dicris ac Aliar Circumstantiar Trno Comprehensar

Decretum praestitae Satisfactionis Dcro in puncto Communicacionis Documentor per Gsum Stanislaum Rzeczkowski Actorem cum Expleto per Eunq Juramento

Lotto

20. Gsus Stanislaus Wolski Actor Conz Mgcum Joannem Chamski Citatum in Causa Solutionis Summae cum Provisione ab Eaq provenienti

Decretum Solutionis Summae ~~comprobatae~~.

Lotto

21. Jae Actor Conz Gsum Simonem Cywinski Citatum in Causa Solutionis Summae cum Provisione ab Eaq provenienti

NB

22. Jae Actt contra Gsum Josephum Grabia citatt in Causa Solutionis Summae una cum Provisione Lot

Decretum Solutionis Summae Comprobata

23. Jae Actt contra Gsum Petrum Dobrski citatt in Causa Solutionis Summae cum Provisione Lot

NB

24. Gsus Melchior Mieczynski Burgr Castrens Plocens Actt contra Mgcum Joannem Chamski citatt in Causa Solutionis Summae una cum Provisione provenien

Decretum Solutionis

5. Mgci Michael et Simon Kowalewscy Actt et Alij contra Mgcos Bartholomaeum Załęcki et Franciscum Szawłowski Citatt et Alios in Causa Dimissionis Sortis Bonor Wirzbica Satisfactionis Decris ac Aliar Circumstantiar Trno Comprehensar
Decretum praestitae Satisfactionis injunctae Communicationi Documentor per JMcum Bromirski Capitaneum Plocens cum expleto juramento suo et alior secum in Processum intrantium nunc praestito et injunctae Communicationis Documentor Mcis Duczyminskim pro Sequens

6. Mgcus Wrzeszcz Actt et Alij contra JMrem Mgcum Petrum Bońkowski Commissionis Civilis Belliae Paltus Plocens Commissarium Citatt in Causa Solutionis Summar cum Provisionibus provenien Satisfactionisq Decris ac Aliar Circumstantiar Trno Comprehensar
Decretum Libertationis JM Bonkowski

Lect

27. Perillris Adm Rndus Vincentius Cmielewski Commissarius Provienen Actt et Alij Cons Gsos Casimirum et Mathiam Głażewskie Citatt et Alios in Causa Restitutionis Vacuae aut Solutionis Valoris pro Eaq ac Aliar Circumstantiar Trno Comprehensar
Super Infidelibus Azrel et Jakob Citatis disparentibus Condemnatio

Lod.

28. Jdę Actor et Alij Conj Gsos Joannem Starobrzeski et Victoriam Mokierska Invicem Conjugis Citatis in Causa Reproductionis Regestror Proventualium ac Aliar Circumstantiar Trno Comprehensarum

Super Gsis Joanne Starobrzenski et Victoria Mokierska Conjugibus Cittis disparentibus Condemnatio

Feria 2da post Festum Smae et Individuae Trinitatis proxima Scilicet Die 20ma mensis Junij Anno Domini 1791mo Celebratis

Lod.

29. Gsus Stanislaus Podczaski Actor et Alij Conj Gsos Casimirum Głuszkowski et Hedvigim Zarzbianka Invicem Conjugis Citatis in Causa Cassationis Processus Eliberationisq ab Impetitione ac Aliar Circumstantiar Trno Comprehensar

NS

Lod.

30. Gsus Nicolaus Brzozowski Actor et Alij Contra Illrem Mgcum Joannem Antonium Cini nnis Sokolnicki Commissarium Civilem Bellicum Citatis et Alios in Causa Distinctationis Bonor Nagurki a Bonis Wepity ac Aliar Circumstantiar Trno Comprehensar

Super Gnosis Simone et Stanislao Chyczewskie Cittis disparent Condemnatio cum Comparentibus Jmci Sokolnicki Suspensa

Lod

31. Jo Actor et Alij Cons Mgcum Theodorum Sokolnicki Tribunidam Plocens Citato et Alios in Causa Attentationis Causae cum Illri Mgco Joanne Sokolnicki respectu Dislimitationis Bonor Nagurki cum Wempity Vertens ac Aliar Circumstantiar Trno Comprehensar Combinata cum Praecedenti

Lod

32. Mgcus Stanislaus Turowski Vice Regens Castrens Plocens Actor Cons Mgcum Josephum Koziebrodzki Notarium Terrae Dobrinens Citato in Causa Solutionis Summae una cum Provisione ab Eaq Provenien

Decretum Solutionis

Lod

33. Perillris Rndmus Mathias Rokitnicki Canonicus Cathe et Commissarius Civilis Bellicus Paltus Plocens Actor et Alij Contra Mgcum Hylarium Unierzyski Subdapiferum Sanocens Citato et Alios in Causa Attentatar Violentiar ac Aliar Circumstantiar Trno Comprehensar

Decretum non agni Di Fori

34. Gsus Laurentius Burski actor contra Gsum Antonium Gosciski citatus et alios in Causa Solutionis Summae una cum Provisione ab Eaq provenienti ac aliar circumstantiar Trno Comprehensar. NS

35. Jd actor cons Gsum Theodum Brudzinski in Causa Solutionis Quotae ac aliar circumstantiar Trno Comprehensarum NS

36. Illris Mgcus Petrus Rudowski Camerarius Terris et Commissionis Civilis Bellicae Pallus Plocens Commissarius actor cons Mgcum Franciscum Zabicki citatus in Causa Evictionis ab Impedimento Mgci Kosciszewski Solutionis Summae ac aliar circumstantiar Trno Comprehensar. Decretum Solutionis Summae

37. Jd. Illris Mgcus Rudowski Actor contra Eundem Mgcum Zabielski Citatum et Alios in Causa Solutionis Summae una cum Provisione ab Eadem provenien.
NS

38. Jd. Illris Mgcus Rudowski Actor Cons. Gros Thadaeum tum Joannem et Thomam Fratres inter se germanos Wołowskie Citatum et Alios in Causa Statutionis L. Gregorij Salak cum Uxore ac Omni Proprietate Ejus, bonificationis Carentiae Laboris ac Aliarum Circumstantiarum Trno Comprehensarum
Rejecta ad Sequentes affectantibus Partibus

39. Gnis Benedictus Ostaszewski Actor et Alij Cons. Gros Adamum et Casimirum Malewskie Citatum et Alios in Causa Solutionis Summae cum Provisione ab Eadem provenien. ac Aliarum Circumstantiarum Trno Comprehensarum
Decretum praestitae Satisfactionis Concessae Communicationi Documentorum cum expleto juramento per Dnum Adamum Malewski suo et Fratris sui nne ac injunctae Personalis Comparitionis Gnosi Benedicti Ostaszewski prosequen.

40. Mgcus Casiminus Exercitus Regni Major Tutor Antonius, Ludovicus ac Stephanum Minorennes Kijinscy Actt et Alij Conj Infideles Judaeos Salomon Herszkowicz Szaja Majorowicz Ersz Joachymowicz Abraham Majorowicz et Jicek Zelkowicz Mercatores et Incolas Plonscen totamq Synagogam Plonscen citatt et Alios in Causa Solutionis Summar Trno Comprehensar

Decretum injunctae Comprobationis juratoriae pro sequelis

Feria 3tia post Festum Smae et Individuae Trinitatis proxima Scilicet Die 21ma mensis Junij Anno Domini 1791mo Celebratis

41. Jdem Actt et Alij Conj Infideles Judaeos Chaja primi actt Infidelis Lewek Markowicz Secundi ad praesens nuptus Infidelis Jacobi Szlamowicz Contem seu Invicem Conges Parentes Szaina Infidelis Jakub Kalamowicz Tyla Infidelis Michał Szkolnik Contes ex primo Thoro procreatas Filias ac Earum maritos citatt et Alios in Causa Solutionis Summae Trno Comprehensae

NB

42. Mgcus Josephus Rudowski Actt et Alij Conj Mgcus Josephum Notarium Terrae Dobrinen Thomam et Gregorium seu Alterius nris Koziebrodzkie atq Gros Ludovicum Franciscum et Thomam Dobrskie ac Alios Bonor Krasawo Sławęcinie haeredes et Possessores citatt in Causa Dislimitationis Bonor Decernendaeq Poenalitatis pro Illatis Violentijs ac Aliar Circumstantiar Trno Comprehensar

Decretum Remissionis Causae ad Officium Campestre cum injuncta Condescensione

Lat.

43. Jg Actt et alij Conz Gsos Antonium et Andream Rudowskie Citatt et Alios in Causa Satisfactionis Decro in Puncto Resignationis Bonor Cieśle Extendaeq Poenalitatis pro Contraventione Decro ac in Sublationem Processus ac Aliar Circumstantiar Trno Comprehensar

In Contumaciam G Antonij Rudowski hac in Causa Convicti Decretum applicatae hereditatis Sortis Bonor Cieśle pro re Gnosi Gabrielis Rudowski

Lat.

44. Gnosi Josephus Chądzynski et Francisca Kwaziemborska Invicem Conges Actt et Alij Contra Gsum Mathiam Starczewski Cameranium Terrem Plocen Judicum Condescensorialem gravaminosum et Gsos Gabrielem Unierzyski et Margaretham Wituska Invicem Conges Citatt et Alios in Causa Extraditionis Deri Limitionis Condrlis Satisfactionis Decro Decernendar Poenarum ac Aliar Circumstantiar Trno Comprehensarum

Decretum injunctae Condescensionis ad Fundum Bonor Witkowo Pawlaki ac Libertationis Gnosi Starczewski a Causa praesenti

Lat.

45. Gsus Thomas Chudienski Actt Conz Gsos Antonium et Jacobum Bębnowskie Citatt in Causa Denegationis Excisionis Arbor ad aedificia idonear Sero appromissar Decernendaeq Poenalitatis ac Aliar Circumstantiar NB

46. Gnosi Casimirus Gutkowski et Apolonia de Nadratowskie Lob. Invicem Conjuges Actor Conj. Gnos Mathiam Karwowski et Gregorium Nadratowski Citato in Causa Cassationis Contractus Resignatorij Decernendar Poenar ac Aliar Circumstantiar Tmo Comprehensar NS

47. Mgcus Stanislaus Rudowski Lucameranus Sere Regiae Lob. Mattis Actor Conj. Gnum Michaelem Kapacki Citato in Causa Solutionis Summae Decem Aureor Hungaricalium NS

48. Mgcus Josephus Łopowski Burgr Castren Plocen Actor et Alij Conj. Infidelem Fabis Jozwowicz Judaeum Plocen Citato et Alios in Causa Solutionis Summae una cum Provisione ab Eaq provenien

Super Infideli Fabis Jozwowicz Citato disparente Condemnatio cum Comparen Suspensa

Lotto

49. Gsus Jacobus Gosuili Actor et Alij Conj Gsum Gregorium Nadratowski Citatos et alios in Causa Solutionis Summae Satisfactionis Decreto ac Aliar circumstantiar Trno Comprehensar

Super Gnosa Marianna Brudzinska Citata disparente Condemnatio cum Comparentibus Suspensa

Lotto

50. Mgcus Thomas Glinowiecki Actor Conj Illrem et Mgcos Josephum Pocillatorem Visogrodien ordinis divinae Providentiae Equitem et Antonium Castellanicz Visogrodien Kanikowski Franciscum Junosza Comitem Podoski Capitaneum Rypinen ordinis Sti Stanislai Equitem Citatos et Alios in Causa ~~Approbationis~~ Vigore Transactionum sup Bona Lyski sibi Recognitar Actor Circa haereditatem Dictor Bonor Conservationis ac Aliar Circumstantiar Trno Comprehensarum Combinata sub nro 2do.

Lotto

51. Gsus Ignatius Samplawski Actor Conj Illres Mgcos Ignatium Jezewski ex Paltu Plocen ad Comitia Gnalia Varsavien ad praesens agitata Electum Nuntium et Constantiam de Mostowskie primi Actor Mgci Joannis Bromirski Vexilliferi Plocen Secundi ad praesens Voti Inscium Conges Parentes Cordulam et Mariannam Virgines Innuptas Minorennes Bromirskie Citatos in Causa Solutionis Summar una cum Provisionibus ab Eisd Provenien ac Aliar Circumstantiar Trno Comprehensar

Decretum injunctae Adcitationis Successor olim Gnosi Dominici Samplawski ac Soror Ejus seu Successor Earum.

52. Jac. Actor. Cons. Gnos Andream Filipcum et Venceslaum et Lot. Paulum Fratres inter se germanos et Patruelis Stupecki Antecessorum Hyacinthum Smardzewski modernum Sortis Bonor. Karwowo Orzymowice haeredes citat. in Causa Solutionis Summae una cum Provisione ab Eaq. provenien. ac Aliar. Circumstantiar. Imo Exaratar.

Super Gnoso Philippo Stupecki citato disparente Condemnatio cum Comperentibus Suspensa

53. Jac. Actor. Cons. Gsam Martiannam de Pilichowski Lot. Sigismundi Lot. Gnosi Sigismundi Dräminski ad praesens Malenska citat. et Alios in Causa Extraditionis Vehiculi ac Aliarum Circumstantiar. Imo Comprehensar.

Decretum Solutionis quotae pro Curru

54. Gnosi Joannes et Stanislaus Strzeszewscy Joannes et Stanislaus Lot. Dłużniewscy Simon et Marianna Rostkowscy Martinus et Petronella Poniatowscy Actor. et Alij Cons. Gsum Joannem Zurowski Cameranium Terrem Visogrodien. citat. et Alios in Causa Solutionis Summae una cum Provisione ab Eaq. provenien. Satisfactionisq. Decro ac Aliar. Circumstantiar. Imo Comprehensar.

Decretum praestitae Satisfactionis per Partem Originaliter Actoream injunctae Communicationi Documentor. cum praestito juramento per Gsum Joannem Strzeszewski Actorem suo et Alior. Actor. nne

55. Mgcus Josephus Koziebrodzki Notarius Terrae Lobrinen. Actor Conr. Illrem et Mgcos Romualdum Subjudicem et Paucum Judicii Terrae Wisogrodien. Commissionis Civilis Bellicae Terrae Wisogrodien. Commissarium Fratres inter se germanos Kadłubowskie Citato in Causa Solutionis cum Provisione provenien. ac aliar. Circumstantiar. Imo Comprehensar.
Decretum Solutionis

56. Jac. Actor et Alij Conr. Gsum Joannem Przedwojewski Citato in Causa Statuitionis Laboriosor. Imo expressor. pro sumendis raone attentatar. Violentiar. ac Aliar. Circumstantiar. Imo Comprehensar.
Dilatio Inquisitionis

57. Gsus Simon Borucki Actor et Alij Conr. Mgcum Ludovicum Szymakowski Pincernam Przemyslien. Citato et Alios in Causa Meliorationis Dein ac Aliar. Circumstantiar. Imo Comprehensar.
Dilatio Communicationis Documentor.

58. Gnus Paulus Słupecki Actor Cong Gnos Josephum Popowski et Mariannam Maliszewska Conjges Citatos et Alios in Causa Solutionis Summae ac Aliar Circumstantiar Termino Comprehensar

Decretum praestitae Satisfactionis injuncta Communicationi Documentorum cum expleto juramento per Gnum Paulum Słupecki Actorem

59. Gnus Petrus Ostrowski Actor Contra Gnos Joannem Karwowski et Mariannam Karwowska Conjges Casimirum Joachimum et Angelam Fratres et Sororem inter se germanos Citatos et Alios in Causa Satisfactionis Duris Dimissionis Sortium ac Aliar Circumstantiar Termino Comprehensar

Decretum Injunctae Condescensionis Ad Bona Rostkowo

60. Gnus Thadaeus Przedpełski Actor et Alij Cong Mgcum Franciscum Dobrski Pincernidam Rosanen Citatos et Alios in Causa Solutionis Summae cum Provisione Provenit ~~Extraditionis Bonorum Volatilium~~ ac Oliorum Termini Contentor

NS

Lott

61. Gsus Joachimus Kowalewski Actor Cons Gsos Mathiam et Hyacinthum Kowalewskie Fratres in se germanos Citatos in Causa Comportationis Contractus Exdivisionis Sortis ac Aliar Circumstantiar Trno Comprehensar

Decretum in punctis Condescensionis ad Bona Rosdkowo

Lott

62. Mgcus Ignatius Miczkiewicz Actor Contra Mgcum Gabrielem Czaplicki Dapiferidam Vilkomirien Citatos et Alios in Causa Evictionis ac Levationis Summae praevia providenc Securitate Satisfactionis Contractus Resignatorio ac Aliar Circumstantiar Trno Comprehensar

Decretum

Feria 4ta pridie Festi Sacratissimi Corporis Christi Domini Scilicet Die 22da Mensis Junij Anno Ejusdem 1791mo protractis.

Lott

63. Jo Mgcus Ignatius Miczkiewicz Ensifer Sieprien Actor Contra Celsissimum Principem Michaelem Alexandrum Swiatopełk Czertwertynski Capitan Zuszynen Citatos in Causa Solutionis Summae una cum Provisione provenien ac Aliar Circumstantiar Trno Comprehensar

Super Celsissimo Principe Swiatopełk Czetwertynski Capitaneo Zuszynen Citto disparente Condemnatio.

Lob

64. Mgcus Michael Zorawski Succamerarius Sue Regiae Matis Actor et Alij Cons Gros Agnethem de Grabie olim Gsi Joannis Matowieski RCC Matrem tum Valentinum Filium Matowieski citatos in Causa Decernendae Poenalitatis pro Attentatis Violentijs ac aliar Circumstantiar Trno Comprehensar

Dilatio Inquisitionis

Lob

65. Jae Actor et Alij Cons Gros Agnethem olim Gsi Joannis Matowieski RCC. Evam Jnoci Antonij Kuszotarski Contes Grabianki citatos et alios in Causa Attentatar Violentiar appropriationis areae ac aliar Circumstantiar Trno Comprehensar

Decretum in jucDae Condescensionis ad Bona Koziebrody

Actum in Plonsko in Terris Commis Terae Plocensis Districtuum Plonscensis simul et Raciąziensis una cum Continuatione Anterior Causar Fra 3tia Jmidii Festi S. Lucae Evangelicae Die 18va Mensis 8bris Ao Dni 1791 Celebratae

66. Gsa Anna de Molskie olim Gsi Antonij Podlecki Consors Relicta Vidua mater et Laurentius Filius Podlecki Actor et Alij Cons Gros Franciscum Kroczewski et Mariannam Janowska Jnvicem Longis citatos et alios in Causa Solutionis Summae cum Provisione provenien ac aliar Circumstantiar Trno Comprehensar

N3

67. Jud. Acta Conv. Eosd. Citata in Causa Comportationis Documentorum Solutionis Summae ac Aliar. Circumstantiar. Trno Comprehensar. NB

68. Jud. Acta Conv. Eosd. Citata in Causa Bonificationis Calculi ex Sorte sub jus advitalitium Cadenz ac Aliar. Circumstantiar. Trno Comprehensar. NB

69. Gnus Franciscus et Marianna Kroczewscy Conjuges Acta et Alij Conv. Gnos Annam de Molskie Ob. Gi Antonij Podlecki Contem. Relicta Viduam Matrem et Laurentium Filium Podlecki Citata in Causa Restitutionis Sortis Błomienszczyzna sub jus advitalitiale Cadenz Excisionis Arbor. ac Aliar. Circumstantiar. Trno Comprehensarum NB

Lob.

70. Jus Actor Cons. Eosq. Citatis in Causa Solutionis Summar. Restitutionis Inventarior. Varij generis ac Aliar. Circumstantiarum Tmo Comprehensar. NS

Lob.

71. Jus Actor Cons. Eosq. Citatis in Causa Satisfactionis Duro Injunctae Communicationis Documentor. ac Aliar. Circumstantiar. NS

Lob.

72. Gnus Joannes Goszczynski Actor Cons. Gnum Andream Harwowski Citatis et Alios in Causa Decernendae Poenalitatis pro Attentatis Violentijs Dilatio Inquisitionis

Lod

73. Jez Actor Conz Gnum Joannem seu Alterius nnis Zbikowski Econo-
mum Bonor Naepolski citato et alios in Causa Statuitionis La-
boriosor Mathiae et Martini seu alterius nnis de Eisie Bonis
Naepolski ac Extraditionis rerum Aliarq circumstantiar Ter-
minae Comprehensar NB

Lod

74. Gnus Martianus Karwowski Actor et Alij Conz Gnum Andream
Karwowski in Causa attentatar Violentiar ad Reserandas In-
quisitiones
Decretum injunctae Satisfactionis Dcro Tribio cum Poenalitate

Lod

75. Gnus Ambrosius Rostkowski Actor et Alij Conz Gnos Ignatium Szatko-
wski ac alios citato in Causa Comportationis Complanationis
Levationisq Summae
Decretum injunctae Comportationis Complanationis pro
Sequenti

Lod.

76. Gnus Joannes Goszczynski actor et Alij Conv. Gnum Ignatium Korzybski citatum et Alios in Causa Extraditionis Inventariorum Rerum Mobilium bonificationis Carentiae Laborum ac Aliarum Circumstantiarum Trno Comprehensarum

RS

Lod.

77. Gnus Josephus Strusinski actor et Alij Conv. Mgrum Paulum Zottowski Vice Notarium Terrenum Plocen. citatum in Causa Satisfactionis Decreto Injunctae Comportationis Regestrorum

Rejecta ad sequens affectantibus Partibus

Lod.

78. Gnus Joannes Owsienicki actor et Alij Conv. Gnum Antonium Gosiecki citatum in Causa Decernendae Poenalitatis pro attentatis Violentijs

Dilatio Inquisitionis

Lot

79. Jgo Actor Cons Eunoe Citato in Causa Extraditionis Frumentor ac aliar circumstantiar Imo Comprehensar
Decretum injunctae evasionis per S. Goscicki praestandae in sequens
Decretum injunctae evasionis pro sequens

Lot

80. Gsa Catharina de Konybskie olim Gi Laurentij Zglenicki Rl Vidua Actor et Alij Cons Gsos Laurentium et Gaspanem Dobrskie Citato et alios in Causa Dimissionis sortis reddendi de Perceptis Proventibus Calculi ac aliar circumstantiar Imo Comprehensar
NS

Lot

81. Gsus Joannes Jastrzebski Actor et Alij Cons Gsum Thomam Mazewski Citato et alios in Causa Satisfactionis Decreto Anterioris Judicij sui ac aliar circumstantiar Imo Comprehensar
Super Gsus Mazewskie Ingibus Citato Condemnatio

Lob

82. Gnus Martinus Komorowski Actor et Alij Conq Gnum Franciscum Stawinski Citatr et Alios in Causa Satisfactionis Decro Injunctae Communicationis Documentor ac aliar Circumstantiar Trnae Comprehensar

Decretum Satisfactionis injunctae Communicationis Documentor cum praestito juramento per Gsum Martinum Komorowski Actorem suo et Cntis suae Nne expleto

Lob

83. Gnosi Mathaeus et Petrus Kuskowscy Actor et Alij Conq Gsum Ignatium Kiedrowski Citatr in Causa Satisfactionis Decro Injunctae Statutionis Laboriosor Mathaei et Marianae Jnocum Conjugum Nawolskich ac Restitutionis rer ac Inventarior Eorundem Proprior ac Aliar Circumstantiar

Decretum Injunctae Extraditionis rer et pro nonnullis Solutionis quotar adinventar

Lob

84. Jiae Actor et Alij Conq Eunae Citatr in Causa Solutionis summar una cum Provisionibus ab Eisae provenien

Decretum injunctae Condescensionis ad Bona Kraszewo Włodki seu Jaski

Lod

85. Gsa Victoria de Kuczborskie ad praesens Niedrowska Actl Conz Gsum Ignatium Niedrowski Laesivum Maritum Citl in Causa Solutionis Summae cum Provisione proveniens

L. 123

Lod

86. Gsus Adalbertus Chyczewski Actl et Alij Conz Gsum Ignatium Niedrowski Citatl in Causa Decernendae Poenalitatis pro attentatis Violentijs

Dilatio Inquisitio

Lod

87. Gsa Rosalia de Rutkowskie otl Gsi Alberti Dobrosielski RCV. Actl et Alij Conz Gsos Mathiam et Adamum Chodzinskie Citatl et Alios in Causa Solutionis Summae cum Provisione proveniens

Decretum Solutionis

88. Gnus Paulus Karwowski Actor et Alij Conj Gnos Antonium Gosiecki et Michaelem Sokolnicki Citatos et Alios in Causa Solutionis Summae ac aliarum Circumstantiarum Tmo Comprehensarum Dilatio Communicationis Documentorum Sol.

89. Gnus Bernardus Cywinski Actor et Alij Conj Gnos Antonium et Jacobum Radwanskie Citatos et Alios in Causa Solutionis Summae Sol.
Decretum Solutionis et Extraditionis adorum

Feria 4ta post Diem Festi Sancti Lucae Evangelistae Scilicet Die 19na Mensis 8bris Anno Dni 1791mo celebratis

90. Gnus Antonius Niegorski Actor et Alij Conj Gnum Jacobum ~~Citatos~~ Sikorski Citatos et Alios in Causa Attentatarum Violentiarum ad Reserandas Inquisitiones Sol.
Decretum Poenale Datis Lectis Inquisitionibus

Lob

91. Gsa Agnes de Lukowskie ad Gsi Stanislai Sikorski Relictae Consors Viduo Actae et Alij Conz Gsos Mathaeum Michaelem et Antonium Lukowskie Citatae et Alios in Causa Solutionis Summae Dotalis cum Provisione provenien

NS

Lob

92. Gsus Joannes Konybski Actae et Alij Conz Famatum — ~~Lob~~ Lucam Zielenicowski Civitatis Raciaziens Procolsulem Citatum et Alios in Causa Decernendae Poenalitatis pro attentatis Violentijs ad Reserandas Inquisitiones

~~NS~~

NS

Lob

93. Gnosi Michael et Albertus Sokolnicy Actae et Alij Contra Illrem Mgcum Thomam Nowowieyski Venatorem Terrae Vissogrodien et ex Eadem Terra ad Comitia Gnalia Varsavien Electum Nuntium Citatae et Alios in Causa Satisfactionis Duro Injunctae Communicationis Documentor

Dilatio majoris JM Nowowieski ex quo Casas in Judicijs Castrensibus Varsavien attendat Concessa p Legien

94. Perillris Adm Rndus Casimirus Kosinski Praepositus Unicus Loco
Duanus Raciszien Actor Cons Perillrem Adm Rndum
Adalbertum Ubysz Canonicum Collegiatae Plocen
Combinata

95. Gsi Antonius Parens et Ignatius Filius Wilewscy Actor Loco
Atylon Gsium Franciscum Strzeszewski Br Nagurki Dispo-
sitorem Citatus in Causa Duernendae Poenalitatis pro Atten-
tatis Violentijs ac aliar Circumstantiar Imo Comprehen-
sarum NS

96. Mgcus Stanislaus Turowski Vice Regens Castren Plocen Loco
Actor Cons Mgcum Josephum Kosiebrodzki Notarium Terrae
Dobrinen Citatus in Causa Solutionis Summae cum Provisio-
ne proveni NS

97. Gnosi Paulus Zgliczynski Actor Conz Gnos Simonem Myszkowski Mariannam Zarębianka Ultimi Nuptus Gni Stanislai Przeciszewski Contem seu Utrosq Conges Victrium et Matrem Antonium, Albertum Catharinam et Mariannam Filios et Filias Privignosq Łęczyckie Citatos et Alios in Causa Restrictionis Cessionis, Exclusionis Summae ac Aliar Circumstantiar Trino Comprehensar.
Super Gnis Przeciszewskie Cngibus dum Successoribus olim Gni Łęczycki ac Gno Zaręba Citto Condemnatio cum Comparenz Suspensa

98. Gnosi Fabianus Adamus et Casimirus Bzury Actor Contra Gnum Bartholomaeum Zgliczynski Citatos in Causa Satisfactionis Decris Decernendae Poenalitatis in Sublatione Processus ac Aliar Circumstantiar Trino Comprehensar
Super Mus Josepho Mostowski et Gnis Bartholomaeo Zgliczenskiae Antonina Mostowska Virgine Citto Condemnatio cum Comparentibus Suspensa

99. Gnosi Bogumila de Kociszki Actor Gni Antonij Kociszki Crudeliter Interempti RW. Mater et Albertus minorennis Filius Kociszcy Actor et Alij Conz Illrim Mgcum Antonium Wessel Succamerarium Loci Regiae Mattis et ex Pultu Plocen ad Comitia Gnalia Regni Varsaviensis Electum Nuntium et Gnum Petrum Rachocki Citatos et Alios in Causa Decernendae Poenalitatis pro adimpleta Violentia ad Reserandas Inquisitiones
Decretum Lectis Scrutinijs extensae Poenalitatis

100. Jois Severinus Drozdowski aud. cons. Illris Mgcos Ignatium Jezowski Generalidam Exercitus Regni et ex Palatu Plocz ad Comitia Jnália Varsavien. Electum Nuntium Constantiam de Mostowski primi ord. Mgi Jo: annis Dromiski Vexillifer Plocz. Secund. ad præsens b. ti Jnocen. Congis Victimum et Matrem Cordulam et Mariannam Virgines Junctas Dromiskii citat. in Causa Comportationis Contractus Resignation. Satisfactionis Eiq. Solutionis Summæ ac aliàs circumstantiàs Jnio Comprehensas

Decretum ~~non præjudicialem pro injuncta Satisfactionis Contractus Resignationis ac Solutionis restantis quota~~ Decretum appropiata inter Partes Causæ

101. Nobilis Stanislaus Jabłowski Bartholomeus, Martinus, Valentinus, Josephus, Et Josephus, Valentinus et alter Valentinus, Andreas, Adamus, Antonius, Stanislaus, Matthias, Albertus Martinus, Cæcilianus, Joannes alter Joannes et tertius Joannes tum Nicolaus Jaroszewski aud. et alij Cons. Illus et Mgcos Theodorum Dapiferum Radomien. et Commissarium Civilem Bellicum Terræ Lanciz. atq. Stanislaum Capitaneum Janowicz Sandomir. inter se germanos Radzimiskii citat. et alios in Causa Excussionis Bonor. Confœderationis Prator. Denegationis Pascuor. ac aliàs circumstantiàs Jnio Comprehensarum

Decretum non Agnitæ Vermicilon. Mgi Locumtenentis ad Acceptatum Vivum Mandatum et Possessor. Mri Joszewycz Cons. Jmen. Radzyminskie et præconizationales Remissiones ad Officium Campestre cum injuncta Conclusione

102. Jnocentius Casimirus et alter Casimirus Joannes, Bartholomæus, Ludovicus, Benedictus et alter Benedictus tum Mariama et Petronella Chodubscy aud. cons. Illus Mgcus Petrum Comitem Wessel Vexillifer Rawicen. et Commissionis Civilis Bellicæ Palatinat. Plocz. Commissarium Dominicum Jois Ignatium Lisowski et Paulum Milewski Famulos citat. et alios in Causa Satisfactionis Duor. Duellorum Pœnalitatis pro attentatis Violentijs ac aliàs circumstantiàs

Decretum Remissionis ad Officium Campestre cum injuncta Conclusione

Lold

103. Mgcus Josephus Cygler Referendarie Mgni Ducatus Notariae Actor Conz Mgcos Josephum Ubysz in Exercitu Regni Praefectum et Ejusdem nris Krasowski Burgr Cnz Varsaviens Citato in Causa Decernendae Penalitatis pro Indebita Vexa ac Cassatione Processus ac Aliar Circumstantiar Trno Comprehensar

Combinata sub nro 8vo

Lold

104. Jdem Mgcus Actor Conz Successores Prillris Andrni Ignatij Minaszewicz Canonici Varsaviens ac Alios Citato in Causa Satisfactionis Decris Decernendieq Processus in Sublationem Processus ac Aliar Circumstantiar Trno Comprehensarum

Cobinata Ibid

Lold

105. Gcus Josephus Stowęcki Actor Conz Mgcum Petrum Dołęga Lasocki Vexilliferum Paltus Plocens Citato in Causa Cassationis Punctor Restitutionis Summae ac Aliar Circumstantiar Trno Comprehensar

NS

106. Lucas Rochus de Bonis Dwiletarzewo Possessioni Mae Elisabethis de Krasinskie olim Mgci Stanislai Dębowski Vexilliferum Zawskiensem Relictae Contem Viduam Subjectae Suditus in Assia Gsi Josephi Dobrski Agens Actae Cons Nblem Joannem Gosiecki Citatae in Causa Extraditionis Vacae Decernendae Poenalitatis ac Aliarum Circumstantiarum Tmo Comprehensarum
Super Gso Blasio Wrzecinski Adcitato Condemnatio cum Comparens Suspensa

107. Mgia Magdalena de Iboinskie olim Mgci Martini Zorawski Dapiferi Plocens Relictae Consors Vidua Actae et Alij Cons Mgcum Joannem Nepomucenum Zorawski Dapiferidam Plocens Citatae in Causa Justificationis Praetensionum Solutionis Summae ex Tenuta Bonorum Szapsk provenien ac Aliarum Circumstantiarum Tmo Comprehensarum
Decretum injunctae Condescensionis ad Bona Szapsk et Zabowo

108. Gsus Paulus Zbyszinski Actae et Alij Cons Gsos Michaelem Kapacki et Ignatium Konybski Citatae et Alios in Causa Decernendae Poenalitatis pro attentatis Violentijs ad Reserandas Inquisitiones
Decretum Poenalitatis Sectis Inquisitionibus

109. Illris Mgcus Joannes Antonius bini mis Sokolnicki Tribunida et Commissionis Civilis Belluae Pallus Plocensis Commissarius Actor et Alij Cons Gnum Stanislaum Wasilewski citatos in Causa Praetensionum Trno Lucide specificandarum ac aliarum circumstantiarum
Affectantibus Partibus Rejecta ad Sequentes

110. Gnus Fabianus Ostrzykowski Actor et Alij Cons Gnos Adamum et Simonem Rakowskie citatos ac Alios in Causa ad Reserandas Inquisitiones
Decretum Poenalitatis Lectis Inquisitionibus

111. Gnus Adamus et Simon Rakowscy Actor et Alij Cons Gnum Fabianum Ostrzykowski citatos et Alios in Causa ad Reserandas Inquisitiones
~~Decretum Poenalitatis Lectis Inqui~~
Combinata cum praecedenti

112. Gnos Mathias Kowalewski Actor Cons Gnum Joachimum Kowalewski Citatum in Causa Ex divisionis Sortis Obliquidationis Summar ac Aliar Circumstantiar Imo Comprehensar Combinata

113. Gnos Ignatius Konybski Actor Cons Gnum Paulum Zbysinski Dictum Otrok Citatum et Alios in Causa ad Reserandas Inquisitiones Decernendaq Poenalitatis pro Attentatis Violentijs Combinata sub Nro 108.

114. Mgcus Ignatius Liberadzki Judicida Cons Civit a novis Dominus tum Lus Gabriel Ovillator de Bonis Grybow Actor et Alij Cons Gnos Bogumilam de Koziczkie Ob Gnosi Antonij Koziczki Relictam Contem Viduam Matrem et Albertum Minorennem Filium Koziczkie nec non Albertum Koziczki Citatum in Causa ad Reserandas Inquisitiones Combinata sub Nro 99

Lod

115. Gnus Stanislaus Wolski Actor Cons Illrem Mgcum Joannem Antonium Cini mis Sokolnicki Tribunicae et Commissionis Civilis Bellicae Paltus Plocens Commissarium Citatus in Causa Solutionis Summae

Combinata sub Nro 109

Lod

116. Gnus Joannes Przedwojewski Actor Cons Gnum Franciscum Dobrski tum Successores Ob Gnosi Andreae Dobrski Notarij Cons Zawskiens Citatus in Causa Solutionis ~~Summae~~ Marcar tam pro Contraventione Decreto qm in Sublationem Processus ac Aliar Circumstantiar Imo Comprehensar

Super Eo Francisco Dobrski Condemnatio

Lod

117. Gnus Joannes Przedwojewski Actor et Alij Cons Mgcum Josephum Franciscum Cinis mis Koscibrodzki Notarium Terrem Dobrinens Citatus et Alios in Causa per Famulos et Subditos Ejusq Mgci Koscibrodzki Attentatar Violentiar Bonificationisq Damnor ac Aliar Circumstantiar Imo Comprehensar

Combinata sub Nro 56to.

118. Gnus Adamus Draminski Actor et Alij Cons Gnos Ignatium Rybicki et Mariannam de Karwowskie Iniuriam Congis citatos et Alios in Causa Solutionis Quotae Decretum Solutionis quotae pe Actorem Comprobatae

119. Idem Actor Cons Gnum Ignatium Konybski citatos et Alios in Causa Solutionis Quotarum

NS

120. Ill Joannes Dietr Cybulski Actor et Alij Contra Gnum Simonem Cywinski citatos in Causa Solutionis Quotae ac Aliar Circumstantiar Ino Comprehensar Decretum injunctae Solutionis quotae

Lod

121. Gnus Antonius Wilkowski Actor Conr Gnum Josephum Smolinski Citatum in Causa Circumscriptionis Maaonis Eliminationis ac Combustionis Ejusdem Maaonis ac Aliarum Circumstantiarum Termino Comprehensarum

NS

Lod

122. Illmus Mgcus Antonius Wessel Lucamerarius Senex Rae Mathis et ex Palatu Plocen ad Comitia Inalia Varsavien Electus Nuntius Actor Conr Gnos Albertum Kowizelii et Bogumilam de Kowizelii olim Gnum Antonij Kowizelii RRV. Citatum et Alios in Causa Decernendae Poenalitatis ad Reserandas Inquisitiones Combinata sub Nro 99

Fra 5ta post Festum Sancti Lucae Evangelistae proxima Scilicet Die 20ma mensis 8bris Anno Dni 1791mo celebratis.

Lod

123. Illmus Mgcus Joannes Antonius Bini nnis Sokolnicki Tribunalis et Commissionis Civilis Belliae Palatus Plocen Commissarius Actor et Alij Conr Gnum Matheum Mitecki Citatum in Causa Levationis Summae ex Pretio Bonorum Wempity emicarum Satisfactionis Contractui Venditorio ac Aliarum Circumstantiarum Termino Comprehensarum

affectantibus Partibus Rejecta ad Sequentem

124. Jgus Melchior Miaczyński Burgr. Cnr. Plocen. Actor et Alij Cor. Perillrem Rndmum Mathiam Kolitnicki Canonicum Cathr. Plocen. et Commissarium Civilem Bellicum Paltus Plocen. Citatos ac Alios Bonor. Korybie Witkowice haeredes Citatos in Causa Solutionis Summae cum Provisione ab Eaq. provenien. NS

125. Jgs Actor Cor. Gnis Paulum Bartholomaeum et Valentinum Nadratowskie Citatos et Alios in Causa Solutionis Summae cum Provisione proven. Super Gso Paulo Nadratowski Citato disparente Condemnatio cum Comparen. Suspensa

126. Jgs Actor Cor. Gnum Simo Thomam Kowalewski Citatos et Alios in Causa Dimissionis Sortis cum Dando Calculo ac Aliar. Circumstantiar. NS

127. Gnus Stephanus Brudzinski Actor Cong Gnum Mathiam Dobrski Citato in Causa Solutionis Summae ac Aliar Circumstantiar
Decretum Solutionis

128. Gnus Stanislaus Zabowski Actor Cong Gnum Dominicum Stonczewski Citato in Causa Solutionis Summae cum Provisione provenienti
NS

129. Gnosi Joannes et Bonifacius Goszczycy Actor et Alij Contra Gnos Blasium Wirzinski Victricum Franciscum Dzierzanowski et Feliciannam Wierzinska Conjuges, Bonifacium Sachocki Michaelem Rapacki Citato in Causa Extraditionis Inventariorum cum Accrescentia ac dando Calculo ac Aliar Circumstantiar Trno Comprehensar
Combinata sub Nro 106to

Sol.

130. Gnosi Marianna de Czachorowskie Ob. Gri Josephi Zbysinski
crudeliter Interempti Relicta Consors Vidua Mater, Michael
Carolus et Franciscus Filij Zbysinscy Actis Cons. Illrem
Mgcum Theodorum Radzyminski Dapiferum Racigsiensem
et Commissionis Civiliter Belliae Terrae Zawskiensis Com-
missarium Citatis in Causa Duernendae Poenae pro Inconti-
nentia Dni Josephi Vladarij et Nobilis Ob. Michaelis Cha-
rzewski Sylvarij, Litis Expensae Refusionis rei Extraditionis
ac Aliae Circumstantiae Imo Comprehensae
Dilatio Inquisitionis

Sol.

131. Gnus Adamus Kruszewski Actis Cons. Mgcos Stanislaum
Czapski Generalem Exercituum Regni et Sophiam Lempi-
cka Invicem Conjuges tum Gnum Eusebium Galenski Burg.
Cons. Plocen. Citatis et Alios in Causa Duernendae Poena
Citatis pro Attentatis Violentijs ad Reserandam In-
quisitionem

Sol.

132. Gna Hedvigis Trębinska Gnosi Thomae Kruszewski Laesivi
Mariti Consors Actis et Alij Cons. Eunae Gnum Thomam
Kruszewski Laesivum Maritum ac Gnum Dionisium
Trębinski tum Illrem Mgcum Petrum Rudowski Came-
rarium Terrae et Commissarium Civilem Bellicum
Paltus Plocen. Judicem Condlem gravaminosum Cita-
tos et Alios in Causa Comportationis Dcen Condrlis
meliorationisq Ejusq ac Cassationis quorvis praejudi-
cior Actuum, Solutionis Summar. bonificationis Praetensi-
onum Excipiendiq de Perceptis Proventibus Calculi ac
Aliar. Circumstantiar. Imo Comprehensar.
Rejecta ad Sequentes affectantibus Partibus

133. Gnus Thomas Kreszewski Actor et Alij Conr Gnum Dionisium Trębinski Citatum in Causa Interceptionis Documentorum Extraditionis Eorumq ac Decernendae Poenalitatis pro Interceptione Violenter Eorundem

Decretum injunctae Comportationis Documentorum et praevio Juramento per G: Dionisium Trębinski praestito Parti instantaneae extraditorum

134. Gnus Ignatius Gutkowski Actor et Alij Conr Gnum Stanislaum Gutkowski Citatum et Alios in Causa Decernendae Poenalitatis pro Attentatis Violentijs

Dilatio Inquisitionis

135. Mgcus Paulus Zołtowski Vice Notarius Terris Plocen Actor Conr Mgcam Symphorosam de Niszczyckie Mgci Lucae Mossyński Subdapiferi Radomiensis Contem Citatum in Causa Solutionis Summae una cum Provisione ab Eius provenientis

R3

Lot

136. Mgnis Franciscus Zabielski Judex Castrens Vissogrodien Actor Cons Gnos Josephum Szchoelski et Martiannam de Miszewskie Conjugis Citato in Causa Solutionis Summae cum Provisione provenien

Comb NS

Lot

137. Jo Mgnis Actor Cons Mgnum Hyacinthum Rosiszewski Pocillatorem Rawiczien Citato in Causa Laevationis Summae Concertatae

Combinata sub Nro 3bto

Lot

138. Gnosi Thomas Mgnewski et Marianna Chanyiska Conjugis Actor Cons Gnum Stephanum Karwowski ac Ht Joannem Jastrzębski Citato et Alios in Causa Cassationis Transactionum Eliberationis ab Impetitione ac Aliar Circumstantiar Trio Comprehensarum

NS

Lat.

139. Gnus Antonius Sąchocki Actor Conz Gnum Antonium Sąchocki Citatum in Causa Solutionis Summae una cum Provisione ab Eaq provenien reddendi Calculi de Perceptis Proventibus, Restitutionis mercedis deservitae Compensationis aedificior desolator ac Aliar circumstantiar Imo Comprehensar
Decretum injunctae Condescensionis ad Bona Tyszki

Lat.

140. Gnus Paulus Stawiski Actor Conz Gnos Joannem et Ignatium Chamskie Citatum in Causa Solutionis Summae una cum Provisione ab Eaq provenien Decernendaeq Poenalitatis Inhibitionem Processus ac Aliar circumstantiar
NS

Lat.

141. Jaq Actor Conz Gnum Franciscum Dobrski Sortium Bonor Crassuvo Antecacto tum Mgcos Petrum seu Antonius mnis Antonium et Franciscum Actor Mgci Andreae Dobrski Notarij Trinz Svaney Filios modernos haeredes Citatum et Alios in Causa Solutionis Summae una cum Provisione ab Eaq provenien ac Licitae Poenae Septem Marcar nec non Decernendarum Poenar tam pro Contraventione Decreto quam in Sublationem Processus ac Aliar circumstantiar Imo Comprehensarum
NS

Lob.

142. Gnosi Casimirus Głuszkowski et Hedvigis Zarzbianka Gnosum Conges Actor et Alij Cons Gnos Stanislaum Parentem et Salomeam Virginem Innuptam Filiam Podczaski atq Mgcum Bartholomeum Fałęcki Camerarium Terrem Kuchanoviens citatos et Alios in Causa adjudicationis Summae Sexaginta Aureor hungaricat una cum Provisione ab Eadem proveniens se Actor respiciens ac Aliar Circumstantiar Tmo Comprehensar

Decretum injunctae Sufficientioris Probationis Actoratus prosequen

Lob.

143. Gnosi Petrus Dzięgelewski et Eva de Lisowskie Conges Actor Cons Gnos Elisabethem de Kęskie Kurowska ~~Matrem et Filiam~~ et Fabianum Camerarium Terram Zawskiens et Antonium Grzybowskie citatos in Causa Solutionis Summae cum Provisione proveniens

Dilatio Communicationis Documentor

Lob.

144. Jdem Actor Cons Gnum Simonem Bogdański citatos in Causa Solutionis Summae cum Provisione ab Eadem proveniens ac Aliar Circumstantiar

Dilatio Communicationis Documentor

Lod

145. Gnosi Augustinus Wierzbicki et Anna Nadratow-
ska Conjuges Actis et Alij Conj Gnos Mariannam Gni Pau-
li Karwowski Anastasiam Gni Chrisostomi Kędzierski
Contes et Franciscam Nadratowskie Citatis et Aliis in Causa
Solutionis Summae una cum Provisione ab Eadem Pro-
venien Dilatio Communicationis Documentor

Lod

146. Gnus Augustinus Wirzbicki Actis Conj Gnum Gregorium Na-
dratowski Citatis in Causa Cassationis Transactionis Tran-
sactionum Dimissionis Sortis Bonor Pęcy et Zaborowo-
ac Aliar Circumstantiar
Decretum Cassationis Transactionum et injunctae
dimissionis Sortis

Lod

147. Gni Marianna Romanowna Actis Gni Joannis Sąchocki RCC
Mater et Bonifacius Filius Sąchocky Actis Conj Gnum Fran-
ciscum Goszczyński Citatis in Causa Solutionis Summae cum
Provisione
Decretum Solutionis

148. Gnosi Magdalena de Kowzelice ultimi Nuptus Gi Gabrielis Chodzynski Consors Mater et Blasius ~~Chodzynski~~ Chyczewski Filius Actis Cons Gsis Paulum Cywinski et Brigittam Czachorowska Invicem Conges Citatis et Alios in Causa Dimissionis Sortis, bonificationis Fundi Pretensiones cum dando de Perceptis Proventibus Calculo ac Aliar Circumstantiar Trno Comprehensar

Dilatio Communicationis Documentor

149. Infidelis Major Berkowicz Actis Cons contra Gsium Jacobum Sikorski Citatis et Alios in Causa Solutionis Quotae ac Aliar Circumstantiar Trno Comprehensar

Ns

150. Gsis Jacobus Rybicki et Clara Drozdowska Invicem Conges Actis et Alij Cons Illrem Adm Kndum Jacobum Drozdowski Decanum Plonsucz et Praepositum Dziektarzewicz Citatis et Alios in Causa Extraditionis Equae una cum Hinnulo ac Aliar Circumstantiar Trno Comprehensar

Decretum injunctae Personalis Comparitionis Perillris Adi Drozdowski pro Sequens

Lod

151. Gnus Joannes Gołkowski Actor et Alij Cons. Gnum Stanislaum Krajewski tum Illrem Mgcum Stanislaum Wołowski Tribunum Plocen. et Commissarium Civilem Bellicum Pultus Plocen. Citatos et Alios in Causa Solutionis Summae Dotalis cum Provisione provenien.

Decretum Solutionis

Lod

152. Gnus Simon Bogdański Actor Cons. Mgcos Fabianum Camerarium Terrae Zawskrzen. et Antonium Grzybowskie Sortium in Bonis Pęzy modernos haeredes et Gnam Elisabethem de Pęskie Ord. Gni Mathaei Kurowski Relictam Contem Viduam Anteactam Earundem Sortium haeredissam Citatos in Causa Comportationis Contractus quo Comportata Solutionis Summae ac Aliar. Circumstantiar. Trno Comprehensar.

Decretum Solutionis

Lod

153. Gnus Joannes Sieklucki Actor Cons. Gnos Annam de Mozakowskie Ord. Gni Francisci Goszczyński Consortis Relictam Viduam Matrem Joannem Mariannam Sophiam Magdalenam et Rosaliam Filium et Filias Goszczyckie Citatos et Alios in Causa Solutionis Summae ex Tenuta provenien. ac Aliar. Circumstantiarum Trno Comprehensar.

Decretum Solutionis quotae 16 flor. residantis pro tenuta

154. Gnus Mathias Karwowski Actor Cons Gnos Gregorium Nadratowski Parentem, Casimirum Gutkowski et Apoloniam Nadratowska Citatos et alios in Causa Laevationis et Solutionis Summae ac Aliar Circumstantiar Trino Comprehensar Lod

NS

155. Gnus Andreas Karwowski Actor Cons Gnum Joannem Goszczynski Citatos et alios in Causa Denegationis Pascuorum ac Decernendae Poenalitatis pro Attentatis Violentijs Combinata Lod

156. Gnosi Joannes Chądzynski Victricus et Joannes Antonius Gutkowscy Privigni Actor Cons Gnum Adamum Chądzynski Citatos in Causa Solutionis Summae Lod

Decretum Solutionis

Lod

157. Gsi Matheus Brudzinski et Rosalia de Krasnie-
ski Conges Actt Conz Gsos Paulum Parentem Rosali-
am Gsi Jacobi Kiszelewski, Barbaram Gsi Stanislai B-
ginski Contes Zbyszinski Simonem Parentem et Marti-
num Filium Machcinski Citatt et Alios in Causa
Comportationis Documentor Liquidationis Onerum Re-
fusionis Pretensionum, Bonificationis Damnor Dan-
dig Calculi ac Aliar Circumstantiar Trno Comprehen-
sar Decretum injunctæ Condescensionis ad Bona Brzescie

Lod

158. Gsus Nicolaus Malewski Actt Conz Gsos Paulum Zby-
szinski, Michaelem Rapacki, Stephanum Brudzin-
ski Martinum Matawski et Ludovina Brudzinska
Conges ac Alios Citatt in Causa Decernendæ Pœnali-
tatis pro attentatis Violentijs Solutionisq quotæ ac
Aliar Circumstantiar Trno Comprehensar
Dilatio Inquisitionis

Lod

159. Gsus Paulus Klicki Actt Conz Gsum Joannem Gosicki
Citatt in Causa Solutionis Summæ una cum Provisione
ab Eius provenien ac Aliar Circumstantiar Trno Com-
prehensar
Decretum Solutionis

Feria 6ta post Fm S. Lucae Evangelistae proxima scilicet Die 2dma mensis 8bris Anno Domini 1791mo celebratis

Lot.

160. Gnosi Jacobus Likorski et Francisca de Zawidzkie Invicem Conjuges Actor et Alij Conj Gnum Antonium Nigorski Citatos et Alios in Causa ad Reserandas Inquisitiones. Combinata sub nro 90.

Lot.

161. Infidelis Major Berkowicz Tabernae in Bonis Dzieczewo Arendator Actor et Alij Conj NON Finitum

162. Illres Mgci Onuphrius Bromirski Capitl Paltus Plocen ordinis Sti Stanislai Eques, Ignatius Jezewski Generalis Exercitus Regni et ex Paltu Plocen ad Comitia Regni Electus Nuntius et Constantia de Mostowskie Invicem Conjuges Successoresq Olim Mgci Joannis Bromirski Vexilliferi Plocen Actor et Alij Conj Mgcos Leonem Subdapiferum Prasnicen et Petrum et Petrum Venatoris Ciechanovien Duczyminskie Citatos et Alios in Causa Comportationis Documentor Bona Wierzbica Afficien evictionisq ab Impedimento Mgcor Kowalewskich ac Aliar Circumstantiar Trno Comprehensor Combinata

Lot

163. Gnus Norbertus Jaroszewski Actor Cons Gnos Thomam Bonifacium, Petrum Fratres inter se germanos Dobrskie Joannem Malcomaski et Albertum Smardecowski Citatos et Alios in Causa Solutionis Summar Termino Exaratar

Decretum Solutionis Quotarum per Gnum Norbertum Jaroszewski Comprobatar

Lot

164. Gna Conegunda Krasniewska Actor Cons Gnos Chrisostomum et Mathiam Fratres inter se germanos Krasniewskie Citatos in Causa Solutionis Summae Dotalis ac Aliar Circumstantiar Termino Comprehensar

Decretum injunctae Condescensionis ad Bona Rakowa

Lot

165. Gni Josephus Cywinski et Brigitta Draminska Ultimi Nuptus Invicem Conges Actor et Alij Cons Gnum Franciscum Draminski Citatos in Causa Solutionis Summae unacum Provisione ab Eaq Provenien

Decretum Solutionis

Lot

166. Gra Catharina Kierska Virgo adulta Actr Cons Gnum Martianum Karwowski Citatr in Causa Solutionis Summae cum Provisione provenien ac Aliar Circumstantiar Trno Comprehensar

Decretum Solutionis

Lot

167. Gnus Petrus Cywinski Actr et Alij Cons Gnos Petrum et Valentinum Starczewskie Citatr et Alios in Causa Comprobationis Vulner Duro Judicij sui Injunctr

Decretum Comprobationis vulner ~~et~~ per Gnos Petrum Starczewski et Mariannam Jonczewska praestita et Solutionis Marcar

Lot

168. Gnosi Laurentius et Magdalena de Kruszewskie Jnociem Conges ac Theodorus Wierzbicky tum Josepha Błominska Virgo Innupta Actr Cons Gnos Casimirum Ostrzykowski et Constantiam Madlinska Jnociem Conges Parentes tum Joannem et Franciscum Filios Ostrzykowskie Citatr et Alios in Causa ~~tu~~ Approbationis Deri Condilis ac Aliar Circumstantiar Trno Comprehensar

Decretum aprobationis Decreti Condescensionalis et insatisfactionem Eidem injunctae Poenali Datis

Lot

169. Gri Petrus Mathias et Casimirus Fratres inter se germani Chądzyńscy Actr et Alij cons Gros Stanislaum Chądzyński et Agnethem Chądzyńska Congestis et Alios in Causa Solutionis Summae Termino Comprehensae

Decretum adimpletae evasionis juratoriae per Gros Adamum Parentem Stanislaum Filium Chądzyńskie et Agatham de Chądzyńskie Ejusd. S. Stanislai Chądzyński Consortem adimpletae

Lot

170. Gros Casimirus Pruszczyński Actr cons Mgcum Ignatium Lasocki Citatr in Causa Solutionis Summae Termino Comprehensae

Decretum Solutionis

Lot

171. Gnosi Jacobus et Josephus Dzierzanowscy Fratres inter se germani Actr cons Gnum Albertum Sokolnicki Citatr in Causa Conscriptionis Regni Rerum Mobilium Documentor ac Summar Extraditionis Eamnae rerum Documentor Summar ac Aliar circumstantiar Termino Comprehensar

Decretum injunctae Conscriptionis Regestri p Sequens

172. Gnosi Antonius et Josephus Fratres inter se germani Gutkowscy Actor et Alij Conv. Gnos Catharinam de Gutkowskie G. Andreae Chądzyński si in Civis existat Contem Citat et alios in Causa Solutionis Summae una cum Provisione ab Eadem provenien.
Dilatio Communicationis Documentor.

173. Gnosi Josephus Gutkowski Actor Conv. Gnum Antonium Gutkowski Citat in Causa Solutionis Summae una cum Provisione ab Eadem provenien.
Decretum Solutionis

174. Gnosus Ignatius Niedrowski Actor Conv. Gnum Andream Babecki Citat in Causa Solutionis Summae Termino Comprehensae
NS

175. Gnus Ignatius Wiedrowski Dominus tum Leus Mathaeus Turbaczak Subditus Actor et Alij Contra Gnos Albertum Chyczewski et Catharinam de Petrykowskie Juvicem Conjugis Dominos tum Leos Jacobum Kwiatkowski et Lucam Piasecki de Bonis Krasewo Subditos Citatos in Causa Attentatae Violentiae
Combinata sub nro 86

176. Gnus Antonius Glinicki Actor et Alij Con Mgcum Paulum Zottowski VWZ Plocen Citatos in Causa bonificationis fundi Pretensionum ac Aliae Circumstantiae Trno Comprehensae
Combinata sub nro 16to

177. Mgcus Theodorus Sokolnicki Tribunida Plocen Actor Contra Mgcos Mathiam Starczewski Cameranum Joannem Kowalski Vices Regentem Terrae Plocen Citatos in Causa Decernendae Poenalitatis pro Attentatis Violentijs ac Aliae Circumstantiae Trno Comprehensae
Dilatio Inquisitionis

178. Gnosi Casimirus et Constantia de Modlinskie Invicem Conjuges Parentes Joannes et Franciscus Zily Ostrzykowscy Actor et Alij Cong. Gnos Laurentium et Magdalenam de Krasewskie Invicem Conjuges et Theodorum Wirzbickie Josepham Błonnińska Virginem Innuptam Citatos in Causa Meliorationis Dein Decernendae Poenalitatis ac Aliar Combinata sub Nro 168.

179. Gnus Dionisius Trębinski Actor et Alij Cong. Gnum Mathiam Kruszewski Citatos et Alios in Causa Restitutionis Documentor Extendendae Poenalitatis ac Aliar Circumstantiar Trno Comprehensarum Combinata sub Nro 132

180. Jos Actor et Alij Cong. Gnum Petrum Draminski Citatos et Alios in Causa Solutionis Summae Dotalis una cum Provisione Provocaiat Eadem Decretum Libertatis a Termino Partis Actor

Lott

181. Gnis Ignatius Niedrowski Actor Cum Gnos Victoriam Kuczborska primi Actor Gni Bartholomaei Kuskowski Burgrabij Cum Plocensi secundi ad praesens Voti sui Actor contem Citatos et alios in Causa Solutionis summar, bonificationis Fundi Praetensiones, Decernendae Poenalitatis pro Expulsione de Sorte ac Aliar Circumstantiar Trno Comprehensar

Combinata sub Nro 84to

Lott

182. Illris Mgcus Theodorus Radzyminski Dapifer Raciąsien et Commissarius Civilis Bellicus Terrae Zawskrzen Actor et Alij Contra Gnosos Bartholomaeum, Valentinum, Martinum, Josephum, Andream, Adamum, Antonium Franciscum Gosickie Stanislaum Zabowski ac alios Bonor Goszczyce Cybory Szrednie et Podlesne Haeredes et Possessores Citatos in Causa Dislimitationis Bonor Dłużniewa et Wola Sarbiewska a Bnis Goszczyce Vocitatos Podlesne Srednie et Cybory Restitutionisq Fundor appropriatorum dando Calculo Decernendarq Poenar pro Attentatis Violentijs ac Aliar Circumstantiar Trno Comprehensar

Combinata sub Nro 101.

Lott

183. Jus Actor Cum Nobis Mariannam de Czachorowskie Actor Gni Josephi Zbysienski RR. Matrem Carolum Michaelem et Franciscum Filios Zbysienskie Dominos tum a Gabrielem Mnlem Subditos Citatos et alios in Causa Decernendar Poenar pro Invasione Borrar JM. Actor haereditos tum pro Violentijs Peractis ac in Alijs Circumstantijs Trno Comprehensis

Combinata sub Nro 130

104. Gnus Valentinus Strzeszewski Burgr. Cnz Plocen. Actor et Alij Cons. Gnum Antonium Rudowski Citato in Causa Solutionis Quotae Trno Comprehensae

NS

105. Gus Thomas Wolski Actor et Alij Cons. Gnum Antonium Rudowski Citato in Causa Solutionis Quotae Termino Comprehensae

Decretum Solutionis

106. Mgnus Andreas Skarzynski Actor et Alij Cons. Gnum Antonium Rudowski Citato in Causa Solutionis Quotae Termino Comprehensae

NS

Lott

187. Mgcus Franciscus Szawłowski Dapiferida Vissogrodien. Actor et Alij Conr. Mgcum Bartholomaeum Falęcki Cameranium Terrae Ciechanovien. Citat. et Alios in Causa Cassationis Processus ac Aliar. Circumstantiarum Trno Comprehensar.
Combinata

Lott

188. Gsus Paulus Zbyszeński ~~et Catharina de Łożowskie Jnocium Conges~~ Actor Conr. Gsum Mathaeum Brudzinski Citat. in Causa Duernendae Poenalitatis pro attentatis Violentijs ad Resandas Inquisitiones
Decretum Poenalitatis Sectis Inquisitionibus

Lott

189. Mgcus Theodorus Sokolnicki Tribunida Plocen. Dominus et Gsus Franciscus Struszewski Economus Actor et Alij Contra Gsos Antonium Parentem et Ignatium Filium Wilewskie Citat. et Alios in Causa Duernendae Poenalitatis pro Attentatis Violentijs ac Aliar. Circumstantiar. Trno Comprehensar.
NS

Lot.

190. Gnus Bartholomaeus Kotakowski Actor et Alij contra Gnos Casimirum et Mathiam Chodaenskie Citatos et Alios in Causa Solutionis Summae una cum Provisione Provenien. NB

Lot.

191. Mgcus Franciscus Dobrski Pincernida Rosaney Actor Conj. Nblem ac Splen. Simonem Czwierczakiewicz Citatum in Causa Comportationis Scripti per Actor in Rem Gni Thadaei Przedpełski dati Recognitionisq de Levatione Summae a se Actor Levatae ac Aliar Circumstantiar Irno Comprehensar NB

Lot.

192. Gni Casimirus et Mathias Głazewski Actor et Alij contra Gnum Adamum Chyczewski Citatum in Causa Solutionis Summar. cum Provisionibus ab Eiusq provenien.

Decretum Solutionis

Lob

193. Gsi Casimirus et Mathias Głaziewscy Actt. Conz. Gsum Adamum Chyczewski Citatt. in Causa Extraditionis Lsæ Mariannæ per Actt. Gsum Simonem Głaziewski suor. Actt. Parentem ad se servien. Combinata cum præcedente

Lob

194. Jiæ Actt. et Alij Conz. Eunæ Citatt. in Causa Solutionis Summarum una cum Provisionibus ab Eisdem Provenientibus Combinata sub nno 192.

Lob

195. Gnosi Adamus et Thomas Sielkucy Actt. contra Gnosos Joannem et Thomam Korzybskie Citatt. et Alios in Causa Constituendæ Massæ Substantiæ Liquidationis Oner. Assignandæq. Dotis ac Aliar. Circumstantiar. Trno Comprehensar.

Decretum injunctæ Condescensionis ad Bona Korzybie Witkowice

196. Gnis Joannes Punyski Actor et Alij Conr Mgcum Ludovicum Szymakowski Citatus et Alios in Causa Satisfactionis Decro Injunctae Communicationis Documentorum

Decretum adimpletae Satisfactionis Decro injunctae Communicationis Documentor

197. Gnis Joannes Turowski Camerarius Terris Visagrodien Actor Conr Mgcos Hedwigim de Marskie olim Mgci Jacobi Ostaszewski Matrem Caietanum et Rafaelem Filios Ostaszewski Rosaliam de Marskie Olim Gni Joannis Słotwinski RW. Matrem Mariannam Słotwinska Filiam Gni Karczewski Contin tum Petrum Marski et JMgcum Sebastianum Kostowski Thesaurarium Lipsiensem Civiliter Bellicum Commissarium Citatos et Alios in Causa Evictionis ab Impedimento Gnor Dłużniewskich Strzeszewskich et Głodowskich

Combinata sub Nro 54to

198. Gnis Stanislaus Kwiatkowski Actor Contra Gnosos Mathiam Krasniewski Bonifacium et Adamum Zochowskie Citatos et Alios in Causa Solutionis Quotae Extraditionis Siliginis ac Aliar Circumstantiar Trno Comprehensar

NS

Lott

199. Jsus Thadaeus Przedpełski Actt Conc Mgcum Franciscum Dóbrski Pincernidam Rosanenc Citatt in Causa Solutionis Summae una cum Provisione ab Eadem Provenienc ac Aliar Circumstantiar Irno Comprehensar

NB

Lott

200. Jdem Actt Contra Eundem Citatt in Causa Extraditionis Bonum Laboratilium, Volatilium, Satisfactionis Decro ac Aliar Circumstantiar Irno Comprehensar

NB

x

201. Mgcus Mathias Bońkowski Actt Contra Jsum Gregorium Charzynski Citatt et Alios in Causa Extraditionis aut Solutionis Valoris pro Eodem equo ac Aliarum Circumstantiar Irno Comprehensar

NB

384 Sabbatho post Fm Sancti Lucae Evangelistae proximo Anno Dni 1791mo Celebratis Scilicet Die 22 mensis 8bris

Solo

202. Pinllnis Rndmus Mathias Rolitnicki Canonicus Cathl Plocen et Commissionis Civilis Bellicae Palatus Plocen Commissarius Bonor Arcellino et Villar defertar Remiszewo et Swierski Heres et Possessor Actl Cong Mgcos Hylarium Uniewski Subdapiferum Sanocen et Eleonoram Paczkowskam

177. Conges atq Thomam Zalnewski Bonor Cwiklino Heredes et Possessores Citatl in Causa Dislimitationis Bonor Remiszewo et Swierski a Bonis Cwiklino,

Decretum Remissionis ad Judicia Triblia Rni Petricovi

2

203. Mgcus Theodorus Sokolnicki Tribunida Plocen Actl Contra Magnificos Mathiam Starczewski Cameranum Joannem Mocięcki Vice Regentem Terrae Plocen Citatl in Causa Decernendae Poenalitatis pro Attentatis Violentijs ac Aliar Circumstantiar Trno Comprehensarum NS

Solo

204. Gnus Antonius Gutkowski Actl Contra Gsum Josephum Gutkowski Citatl in Causa Satisfactionis Decro injunctae Communicationis Documentor ac Aliar Circumstantiar Trno Comprehensar NS

205. Gnosi Albertus Chyczewski Actor Cons Perillrem Rndmum Gregorium Gostkowski Canonicum Cathe Plocen et Commissionis Civilis Bellicae Pultus Plocen Commissarius Dominus tum Infideles Layzer Parentem et Mosiek Filium Tabernae in Bonis Mlodochowo Tabernatores Citatos et Alios in Causa ad Reserandas Inquisitiones seu potius ad Reseranda Scrutinia

Decretum Lectis Scrutinijs extensae Poenalitatis Criminalis in Personis Infidelium Leyzer et Mosiek

206. Gnosi Agnes Ord Gnosi Joannis Matowieski Relicta Consors Vidua et Eva Gnosi Antonij Ruszotarski Consors Grabianki ac Jae Gnosi Ruszotarski Maritus Actor et Alij Cons Illrem Mgcum Joannem Sokolnicki Tribunae Plocen et Commissarium Civiliter Bellicum atq Successores Ord Gnosi Ord Gnosi Mitoski Citatos et Alios in Causa Solutionis Summae una cum Provisione ab Eae provenien ac aliar Circumstantiar Trno Comprehensar

Rejecta ad sequen affectantibus Partibus

207. Jae Actor et Alij Cons Successores Ord Gnosi Adami Niedrowski nec non Gnum Duplicki ac Successores Ord Gnae Evae de Niedrowski Duplicka Citatos et Alios in Causa Solutionis Summae una cum Provisione Provenien ac Aliar Circumstantiar Trno Comprehensar

Super Gnis Marianna de Zbyrowskie olim Gnae Adami Niedroski Cnle Vidua et Stanislao ~~Dupli~~ Duplicki ac Successoribus olim Gnae Evae Niedroska Citatis disparen Condemnatio cum Comparen Suspensa

Lib

208. Jdę Actor et Alij Conz Gram Salomeam de Momoniskie Ord Gri Joannis Grabia Relictam Contem Viduam Citatos et Alios in Causa Satisfactionis Dcro ac Aliar Circumstantiar Trnis Comprehensar

NS

Lib

209. Gra Agnes de Grabie Ord Gri Joannis Małowieski Relicta Vidua Actor et Alij Conz Mgium Michaelem Zorawski Succamerarium Sere Reque Mattis Citatos et Alios in Causa Attentatar Violentiar ac Aliar Circumstantiar Trnio Comprehensarum

NS

210. Gras Mathias Starczewski Cameranus Terris Plocen Actor contra Gros Bartholomeum et Albertum Korzybskie Citatos et Alios in Causa Comportationis Documentor Meliorationis que Dcri ac Aliar Circumstantiar Trnio Comprehensarum super Gris Korzybskie Citatis disparenę Condemnatio

211. Gnosius Ignatius Miłobędzki Actor et Alij contra Illrem Mgum Stanislaum Wołowski Tribunum Plocen. et Commissionis Civilis Bellicae Pattus Plocen. Commissarium citatos et alios in Causa Satisfactionis Decro
Decretum injunctae reproductionis jurium p. sequens

212. Mgcus Michael Zorawski Succamerarius Sacrae Rae Mattis Actor et Alij contra Religiosum in Christo Patrem Valentinum Szutowicz ordinis Sti Dominicanti actum Ecclesiae Koziebrodensis Commendarium citatos in Causa Decernendae Poenalitatis pro Attentatis Violentijs
Dilatio Inquisitionis

213. Jae Actor contra Eunae citatos in Causa Dandi Calculi ex rebus Ecclesiae Koziebrodensis appensis quam Fundo Plebanali emicans ac Aliarum Circumstantiarum Irno Comprehensarum
Decretum injunctae Condescensionis ad Bona Koziebrod.

Lot

214. Gnus Adamus Chyczewski Actor et Alij contra Gnum Casimirum Glaczewski Citatum et Alios in Causa Obliquidationis Summarum ac Aliarum Circumstantiarum Trno Comprehensarum Combinata sub nro 192

Lot

215. Gnus Franciscus Draminski Actor et Alij contra Gnos Josephum Cywinski et Brigittam Draminska Ultimi ad praesens Voti Invicem Conjuges Citatos et Alios in Causa Detruncatis Summis per Actorem exolutis Levationis Residuitatis ac Aliarum Circumstantiarum Trno Comprehensarum Combinata sub nro 165.

Lot

216. Gnus Antonius Sachocki Actor contra Gnum Antonium Sachocki Olim Gni Jacobi Sachocki Filium Citatum et Alios in Causa bonificationis Damnorum ac Pretensionum Decernendaeque Incompetentis Actionis ac Aliarum Circumstantiarum Trno Comprehensarum

Combinata sub nro 139

Lotto

217. Mgcus Joannes Nepomucenus Zorawski Dapiferida Plocen. Actor contra Mgcam Magdalenam de Zbińskie ott Mgci Martini Zorawski Dapiferi Plocen. Relictam Contem Viduam Matrem Citatam et Alios in Causa Obliquidationis Praetensionum Fundi binificationis Earundem ac Aliar. Circumstantiar. Trno Comprehensar.

Combinata sub Nro 107

Lotto

218. Jd. Actor contra Gscum Stanislaum Wolski Citatum in Causa Laevationis Quotae Extraditionis Cinguli ac Aliar. Circumstantiar. Trno Comprehensarum

ps

219. Gscus Josephus Łopowski Burgr. Cmz Plocen. Actor contra Mgcum Severinum Malewski Tribunum Vissogrodien. Citatum in Causa Solutionis Quotae cum Provisione provenien.

Decretum Solutionis

890

220. Gnosi Successores Ob. Gsi Francisci Miłocki Actor et Alij Conj. Gsos Successores Ob. Gsi Joannis Grabia Citato et alios in Causa Satisfactionis Contractus Solutionis Summae ac Aliar Circumstantiar Trno Comprehensar NB

221. Mfici Josephus Orlinski Praefectus Exercituum Regni et Anna Draminska Jnvicem Conjugesti Perillris Adm Rndus Antonius Draminski Canonicus Lateranen Praepositus Nosilsen ac Gsus Joannes Draminski Actor et Alij Contra Illrem Adm Rndum Josephum Czachorowski Comendarium Wierzbovien et Franciscum Czachorowski Fratres mr se germanos Citato in Causa Solutionis Poenar Decro Judicij sui pro re Actor adjudicatar NB

153. Tom

222. Mgcus Franciscus Dubrski Pmiernida Rosanen Actor Contra Nblem ac Spectabilem Simonem Czwierlikowicz Citato in Causa Comportationis Scripti per Actor in Rem Gsi Thadaei Przedpełski Dati Recognitionisq de Levatione Summae a se Actor Levatae ac Aliar Circumstantiar Trno Comprehensar NB

Joannes Gumowski Judex Terris Pltus Plocen mp

Regestrum Pœnalium in Raciąż sub Actu Feriæ quartæ post Festum Sanctissimæ et Individuæ Trinitatis proxima Scilicet Die Vigesima Secunda Mensis Junij Anno Domini 1791mo

891

Gsus Instigator Judicij præsens Antonius Swiątecki Actor contra Illrem Adm Rndm Josephum Comendarium Wierzbowiensem et Gsum Franciscum Czachorowskie Fratres in se germanos citatos Respectu Solutionis Pœnæ Semiduplicis quatuor Decem Marcar Pol pro parte Judicij sui adjudicatos

B P

Idem Actor Gsum Joannem Chamski citatos Respectu Solutionis Pœnar Lucitar Sex Marcar Pol pro parte Judicij sui adjudicatos

B P

Idem Actor Gsum Josephum Grabia citatos Respectu Solutionis Pœnæ Trium Marcar Pol pro parte Judicij sui adjudicatos.

B P

Idem Actor Gsos Ludovicum, Franciscum et Thomam Dobrskie citatos Respectu Solutionis Semiquatuor Marcar Pol pro parte Judicij sui adjudicatos

B P

Idem Actor Gsos Josephum Chędzyński et Gabrielem Uniewyski citatos Respectu Solutionis Pœnæ Lucitæ Septem Marcar Pol pro parte Judicij sui adjudicatos

Nonsunt,

Jd Actor Comm Gnum Josephum Chodzenski Citatum Respectu Solutionis Poenae Lectae Semiquatuor Marcarum Polon pro parte Judicij sui adjudicatum

B P

Mgci Josephus Orlinski Praefectus Exercituum Regni et Anna Draminska Juvium Conjuges, tum Perillris Adm Rndus Antonius Draminski Canonicus Lateranen Praepositus Nosilsen et Gnus Joannes Draminski Actor et Alij Comm Illrem Adm Rndum Josephum Comendarium Wierbowien et Gnum Franciscum Czachorowski Citatum In Causa Solutionis Poenae Duplicis Quatuordecem Marcarum Polon pro re suor Actor Decro Judicij sui pro Contraventione Decro Anteriori Condtia Citatis adjudicatarum

B P

Publicavit omnes Partes Judiciales

Actum in Bilsko in Terminis Communibus Tribus Plocen
~~Feria Secunda post Festum Sancti Michaelis Archangeli~~
Districtuum Bilsiensis Simul et Plocen una cum Continu
atione anteriorum Causarum legitime in Diem hodiernam
Incidentibus, Feria Secunda post Festum Sancti Michaelis
Archangeli proxima Scilicet Die Tertia mensis Octobris An
no Domini 1791

Coram Mus Joanne Jeskrasniewo Gumowski Judice
Antonio in Wopniki Woznicki Subjudice Francisco
a Ciołkowo Ciołkowski Notario Tribus Plocensibus
In Praesentia Illmorum et Mcorum Stephani Karnkowski Ca
stellani Conarien Cujaviae Commissarij Cuiuster Bellici Pltus
Plocen Joannis Zorawski Trium Fawskrzen Adami Chan
ski Vicepalatini Plocen Petri Rudowski Camerarij Tris Plocen
Commissarij Cuiuster Bellici Pltus Plocen Michaelis Zorawski
Subcamerarij Sae Rae Mtis Bonaventurae Ciołkowski Came
rarij Tris Dobrinen Thomae Zalewski Camerarij Tris Vicepro
dicen Antonij Swiątecki Instigatoris loci praesentis Caroli
Turowski Josephi Zdzorski Melchioris Miączynski Josephi
Lukowski Valentini Strzeszewski Burgrabiorum Castren
Plocen ac aliorum Plurimorum Nobilium ad Actum prae
sentem Congregatorum nec non Mtis Dni Glio Pauli Bo
rzewicz de Borzewo Authentici et Jurati Actui praesen ad
stantis,

Continuatio Actus in Bilsko Sabbatho post Festum Sancti Francisci Confessoris proximo scilicet Die 8va mensis 8bris Anno Dni 1791mo celebratis

394

1. Illris Mgcus Stephanus Karnkowski Castellanida Lond Conariensis Cujaviae et Commissarius Civiliter Bellicus Paltus Plocen Actor Contra Mgcum Stanislaum Ubysz Subjudicidam Terrem Plocen Citatus Respectu Satisfactionis Decretis Dominionis Exdivisionisq Bonor Levationis Summar ac Aliar Circumstantiar Termino Comprehensar
Combinata in Anteriore Regestro Sub Nro 23

2 Mgcus Simon Kokoszczynski Actus et Alij Contra Mgcum Michaelem Rokitnicki Citatus in Causa attentatar Violentiar ad Reservandas Inquisitiones.
Decretum Lectis Inquisitionibus Paenalitatis Sup Mco Rokitnicki extensae

3. Illis Mgcus Petrus Rudowski Camerarius Terris et Commissarius Civilis Bellicus Paltus Plocen Actus et Alij Contra Gnos Stanislaum Simonem, ~~[illegible]~~ Rudowskie Successores olim Gnosi Joannis Rudowski Citatus in Causa Exdivisionis Sortis, Dandi de perceptis Proventibus Calculi ac Aliar Circumstantiar Termino Comprehensar
Decretum injunctae Condescentionis ad Bona Bęchy

395

ns

4. Gsus Felicianus Brudzinski Actor contra Gsum Ignatium Przeciszewski Citatum et alios in Causa Comportationis Regni rerum et Inventariorum G. Gosuski et extraditionis eorum ac aliarum Circumstantiarum Trno Comprehensarum Decretum injunctae Condescensionis ad Bona Krawieczyno

Solt

5. Mgci Adamus Vice Palatinus Paltus Plocensis Parens Josephus et Dionisius Filij Chamscy Actores contra Jacobum Suchorski Dapiferum Przemyslien et Franciscum de Tarnowskie primi Actorum M. Dionisij Przeciszewski secundi ad praesens Voti Invicem Longis Citatum et Alios in Causa Solutionis Summae Successionalis post Actorem G. Josephum Makomaski in Actum Devolutae
Decretum Solutionis

Solt

6. Mgcus Adamus Chamski Vice Palatinus Paltus Plocensis Actor contra Eosque Mgcos Citatos et Alios in Causa Dimissionis medietatis Bonorum Przeciszewo Actorum Jure haereditatis servien ac aliarum Circumstantiarum Trno Comprehensarum
Decretum Legitimi Agniti Termini et Injunctae Communicationis Documentorum

Sol.

7. Mgcus Ignatius Strachocki Vice Palatinus ~~Terrae Do-~~
brinen. Actor et Alij contra Prlrem Rndmum Mdzewski
Canonicum Cathe Plocen. et Archidiaconum Dobrinen.
Citato et Alios non Finitum.

Sol.

8. Gsus Antonius Komorowski Actor et Alij contra Gsum
Paulum Komorowski Citato et Alios in Causa Solutio-
nis Summae Trno Comprehensae
Decretum Solutionis

Sol.

9. Gsus Laurentius Zochowski Actor contra Prlrem Rndmum
Ludovicum Kuczkowski Canonicum Cathe Vladislavien.
Citato in Causa Extraditionis Subditi ac Aliar. Circumstan-
tiarum Trno Comprehensar.
Super Gso Alberto Chądzynski Citato disparente
Condemnatio cum Comparentibus Suspensa

Actum in Plocko in Terminis Comp. Terribus Plocens. Districtuum Plocen simul et Bilscenses vigore Legis in Diem hodiernum incidens unacum Continuatione Anterior. Causar. Feria 2da ante Fm Sae Agnetis Virginis et Marg. scilicet Die 16 mensis Januarij Anno Dni 1792do Celebratis

Lot

10. Jo. Actor contra Illrem Mgcum Eugenium Skarbek Castellanidam Junii Vladislaviensis Citato et Alios in Causa Solutionis Summae ac Aliar. Circumstantiarum Trno Comprehensar.

387

Decretum Solutionis

Fra 3tia ante Fm Sae Agnetis Virg. et Marg. scilicet Die 17ma mensis Januarij Anno Domini 1792do Celebratis

Lot

11 Gsus Stanislaus Zochowski Acto contra Illrem Mgcum Joannem Rosciszewski Vexilliferum Sieprecen. et ad Comitia Regni Nuntium Electum ex Paltu Plocen. Citato in Causa Extraditionis Subditor. ac Aliar. Circumstantiarum Trno Comprehensar.

Decretum approbationis Complanationis

Lot

12 M. Petrus Cieszewski Vexilliferidam Haliciensis Acto contra M. Fortunatum Cieszewski Vexilliferidam Haliciensem Citato in Causa Solutionis Summae cum Provisione provenien.

Decretum Solutionis

3548
3552

388

Lolt

13. Perillris Rndmus Valentinus Kozłowski Canonicus Cathedralis Chełmensis Praepositus Zagrobensis Actor Cons Gsum Adalbertum Smardzewski Citatus in Causa Extraditionis apum ac Aliarum Circumstantiarum Trno Comprehensarum

Decretum injunctae extraditionis apium

Feria 4ta ante Festum Sanctae Agnetis Virginis et Martyris Scilicet Die 18va mensis Januarij Anno Dni 1792do celebratis

Lolt

14. Jae Actor contra M. Antonium Estka Pocillatoriae Terrae Bilsensis Citatus in Causa Extraditionis Decimae a

Decretum injunctae extraditionis Decimae.

Lolt

15. Jae Actor contra Gsum Franciscum Jaroszewski Citatus et Alios in Causa Restitutionis Lectorum Agrorum cum Dando Calculo ac Aliarum Circumstantiarum Trno Comprehensarum

Dilatio Communicationis Documentorum

Lo.

16. Gnus Jacobus Zglenicki Bonor Krzyżanowo Haeres Actor contra Celsissimum et Excelentissimum Christophorum a Stupow Szembek Episcopum Plocen Ducem Pultovien ordinum Polonor Equitem tum Illrmum et Rndmum Capitulum Cathy Plocen Bonor Parzen haeredes Citatos et alios in Causa Satisfactionis Decris Decernendae Poenalitatis pro attentatis Violentijs Dislimitationis Bonor Eorundem ac Aliar Circumstantiar Trno Comprehensar

NS

Lo.

17. MM Albertus Wolinski et Marianna de Strzeszewskie Invicem Conges Actos Conz Mgios Stanislaum Gumowski Jacobum Zglenicki, Joannem Orłowski ac Eorundem Conges Citatos et alios in Causa Satisfactionis Decris Injunctae Communicationis Documentor

Decretum oblatae Communicationis per Partem Citatam Parti actori in Futura Cadentia,

Lo.

18. M. Joannes Wolinski Actor Contra Adm Rndm Casimirum Obrębski Citatos in Causa Satisfactionis Submissionis manualis in rem actor respectu Tenutariae Possessionis dati Decernendae Poenalitatis pro Contraventione Eiusdem ac Aliar Circumstantiar Trno Comprehensar

Decretum Solutionis quotae in Tenutam Contractae cum extensa Poenalitate

19. Gsi Hyacinthus Przedpełski Camerarius Terris Plocen^ns et Julianna de Turowskie Invicem Conges Actor Con JM Antonium Sierakowski Vexilliferum Zawskrzen ordinis Sti Stanislai Equitem Citato in Causa Solutionis Summae cum Provisione ab Eadem provenien

Decretum injunctae Solutionis Summae cum Provisione

20. Gsi Antonius ~~[illegible]~~ Parens et Joannes Filius Konybskie Actor et Alij Contra Illres Mgcos Josephum Szczyt Castellanum Brestien Lithvaniae ordinum Polonor Equitem et Theclam de Matusiewicze Invicem Conges Citato et Alios in Causa Bonificationis Praetensionum ex Tenuta Bonor Chudzyno Emicantium

Decretum injunctae Condescensionis ad Bona Chudzyno

21. Famatus Josephus Krusinowski Consul et Incola Srenen Actor Contra Mgcum Joannem Cantium Bukowski Citatum in Causa Solutionis Summae cum Provisione ab Eadem provenien Decretum Solutionis

22. Gsus Albertus Turski Actor et Alij contra Gsos Franciscum Parentem et Stanislaum Filium Leszczynskie Citatos in Causa Decernendar Poenar pro Expulsione e Tenutaria Possessione sententiandaeq reinductionis in Eandem Possessionem Extraditionis rer bonificationis Praetensionum ac Aliar Circumstantiar Trno Comprehensarum Decretum Solutionis quotae accordatae

Sol.

23. Gsa Catharina Czachorowska olim G. Pauli Zglenicki Relicta Vidua Actor Conz G. Petrum Czachorowski Citatos et Alios in Causa Comportationis Contractus Cassationisq Ejusdem ac Aliar Circumstantiar Trno Comprehensar

NS

Sol.

24. MM. Josephus Kaminski Dapiferiae Nurcen et Catharina Mostowska Conges Actor et Alij Conz Mgcos Bartholomaeum Zalerzewski Collonellum exercituum Rni et Marianna de Kosiebrodzkie olim M. Josephi Zalerzewski Pocillatoris Siepreen RWM. ac Victoriam Zalerzewska Filiam tum Alios Citatos in Causa Solutionis Dotis cum Provisione provenientis Satisfactionisq Decreti ac Alijs Contentis Trni

NS

Lott

25. MM Franciscus et Ludovica de Myszczynskie Roz-
nowscy Juriam Longis Actis Cons. Mgcum Mathiam Mazo-
wiecki Camerarium Terrem Dobrinen. Citatis et Alios in
Causa Solutionis Summae una cum Provisione proveniy
Decretum Solutionis

Lott

26 Jiq Actis Contra Eunq Citatt et Alios in Causa Extraditio-
nis Frumentor Decernendaeq Poenalitatis pro Atten-
tatis Violentijs ac Aliar Circumstantiar Trno Com-
prehensar NS

Lott

27. M. Antonius Estka Pocillatorida Terrae Bilscensis
Actis et Alij Contra M. Mathiam Mazowiecki Came-
rarium Terrem Dobrinen. Citatis et Alios in Cau-
sa Solutionis Summar ac Aliar Circumstantiar Trno
Comprehensar
Decretum injunctae Condescensionis ad Bona Dąbrusk

Lot.

28. M. Michael Czarnomski Pincerna Terrae Dobri-
nen. Actor contra G. Nicolaum Czarnomski Citatum in
Causa reproductionis Inscriptionis Obligatoriae
NS

Lot.

29. Gsi Florianus Podoski et Marianna de Wypczynskie
Jnocem Congis Actor et Alij Cons. Illres Mgcos Marian-
nam de Czachowskie olim Illris Mgci Maximiliani Sieraków-
ski Castellani Plocen. R.W.M. ac Antonium Sieraków-
ski Vexilliferum Zawskrzen. Filium Citatum et Alios in
Causa Solutionis Summae una cum Provisione ab Eaq.
provenien. ac Aliar. Circumstantiar. Trno Comprehen-
sarum Decretum Solutionis a quo motio ad J.T.R. Petricov.
interposita est admissa

Lot.

30. G. Paulus Kurowski Actor et Alij contra G. Gregorium
Zdziemborski Citatum in Causa Extraditionis bovis
ac Frumentor. ac Aliar. Circumstantiar.
Trno Comprehensar.
NS

ns

31. G. Salomea de Komonskie Grabina Actr contra JMM. Mariannam de Czachowskie Actr JMgci Brunonis Sierakowskie Castellani Plocen. ordinum Polonor. Equitis Relictam Viduam Matrem et Antonium Vexilliferum Zawskrzen. Filium Sierakowskie Citatr in Causa Solutionis Provisionis a Summa pro Pretio Bonor. Lag. provienen. in rem Actr servien. ac Aliar. Circumstantiar. Irno comprehensar.

NS

Lott

32. G. Joannes Barichowski Actr Con. Illrem Mgcum Joannem Rosiszewski Vexilliferum Lipcien. et ad Commitia gnalia ex Pactu Plocen. Electum Nuntium Citatr in Causa Extraditionis Subditorum ac Duernendae Poenalitatis ad Reserandas Inquisitiones

Decretum Lecta Inquisitione Solutionis quotae

Feria 5ta ante Festum Sanctae Agnethis Virg. et Mar. proxima scilicet Die 19 mensis Januarij Anno Dni 1791mo Celebratis

Lott

33. Jo. Actor et Alij contra MM. Thomam et Hyacinthum Rosiszewskie Pocillatoridas Raciąsien. Citatr et Alios in Causa attentatar. Violentiar. Duernendaeq. Poenalitatis

NS

Lob

34 Gsi Michael Brudnicki et Catharina de Brudnicki G. Melchioris Kiszelewski Consors seu Utriusq Congis Actl Conq Gsum Thomam Guminski Citat in Causa Solutionis Summae una cum Provisione ab Eadem Provenientis ac aliar Circumstantiar Trno Comprehensar
Super Gso Michaele Lukowski Citato disparente Condemnatio cum Comparenti Suspensa

Lob

35. G. Valentinus Zoltowski BCP Actl Conq Mcum Paulum Zoltowski Regentem Terrem Plocen Citatl in Causa Extraditionis Documentor ac aliar Circumstantiar Trno Comprehensar
Non habere Terminum Decretum

Lob

36. Jo Actl Conq Eunq Citatl in Causa Extraditionis Lsae Theresiae de Bonis Kamionki Subditae similis resolutio ut supra

37. Gsi Thomas Chyborowski et Josepha Bojanowska Jnoi-
cum Conges Actt et Alij Conj Gsum Franciscum Jaroszewski
Citatt et Alios in Causa Comportationis Compla-
nationis Cassationisq Ejusq Decernendar Poenar
pro superinductione ad eandem Satisfactionis Com-
municationis Documentor ac aliar Circumstan-
tiarum Trno Comprehensar
Decretum injunctae Adcidationis Gsi Dobrenizcki
pro sequen.

38. Gsi Felix B C P et Josephus Lukowscy Actt et Alij
Conj Gsos Theodorum et Salomeam de Czachoro-
wskie Jasinskie Citatt in Causa Cassaonis Juris
Advitalitij extraditionis Inventarior rerum mo-
bilium ac Aliar Circumstantiar Trno Compre-
hensar Decretum injunctae Condescensionis ad Bona Czacho-
wo.

39. Gsus Casimirus Dobrenieckí Actt Gsae Constantiae Bo-
janowska steriliter Vita Functae Maritus Actt et Alij
Contra G. Franciscum Jaroszewski Citatt et Alios in Cau-
sa Comportationis Complanationis Cassationisq Ejusq De-
cernendae Poenalitatis pro superinductionis Actt ad
Eandem ac aliar Circumstantiar Trno Comprehensar
NS

40. G. Martinus Korytowski Actor et Alij contra Gnm Antonium Rzeszotarski Citatum et Alios in Causa bonificationis bovis ac Carentiae laboris Aliarumque circumstantiarum Termino Comprehensarum

Dilatio Inquisitionis

Lotto

41. Gnus Albertus Lisowski Actor et Alij contra Gnos Susannam G. Francisci Turski, Franciscam G. Antonij Strupczewski Contes Lisowskie Citatum et Alios in Causa Laevationis Summae una cum Provisione quae et quanta apparuerit Cassationis sine Poenis Processus ac Aliarum circumstantiarum Termino Comprehensarum

Decretum injunctae Condescensionis ad Bona Lisevo magna

Lotto

42. Jus Actor et Alij contra Gnos Catharinam G. Baginski Josephatam G. Rayski, Salomeam G. Pęcherzewski Dorotheam G. Trzcinski Contes Isabellam Virginem Innupta Lisowskie Citatum et Alios in Causa evictionis ab Impedimento Gnorum Turskich Strupczewskich Trzcinskich ac Aliarum circumstantiarum Termino Comprehensarum

Combinata cum praecedenti

43. Religiosae ac Deodicatae Bogumila Markowska Prioris Conventus Sochaczewien. et Stephana Jaroszewska Ejusd. Conventus Moniales Actae et Alij contra Mgcos Mathiam Mazowiecki Burgr. Cron. Plocen. et Theodoram de Kuczborskie primi olim Mgci Theodori Jaroszewski Secundi ad praesens Voti Invicem longes Citatt. et Alios in Causa Solutionis Census a Summa Mille Flor. Pol. Rgsae Jaroszewska insera ac Aliar. Circumstantiar. Trino Comprehensar.

NS

44. JM. Josephus Szczytt Castellanus Brestien. Lithvaniae ordinum Polon. Eques Dominus ac G. Lucas Zyliczyński Economus Actae et Alij Con. G. Antonium Korybski Citatt. in Causa Bonificationis Praetensionum ex Tenuta Bonor. Chydczno Emicantium ac Aliar. Circumstantiarum Trino Comprehensar.

Combinata

45. Illris Adm. Rndis Casimirus Obrembski Sacristianus Cathe. Plocen. Actor contra G. Joannem Wolinski Citat. Respectu Decernendae Indebitae vexae ac Aliar. Circumstantiar. Trino Comprehensar.

Combinata

Sub

46. G. Adamus Sabba Jizewski Actor contra M. Mathiam Mazowiecki B.C.P. Citatus in Causa solutionis Summae cum Provisione proveniens
Combinata

Sub

47. Jo. Actor contra Eundem Citatus in Causa Solutionis Summae una cum provisione ab eadem proveniens
Combinata

Sub

48. Illmus Mgcus Joannes Junosza Rosciszewski Vexillifer Siepricensis et ex Palatu Plocen. ad Commitia Regni gnalia Electus Nuntius Dominus et G. Jacobus Jerzmanowski Famulus Actor et Alij contra G. Stanislaum Zochowski Citatus et Alios in Causa Extraditionis rerum Trno comprehensarum Decernendarumque Poenarum pro attentatis Violentijs ac Circumstantiarum Trno exaratarum
Combinata sub Nro 11mo

49. Jo Illris Mgcus Rosiszewski Nuntius Actor et Alij Contra G. Joannem Barcikowski Citatos et Alios in Causa Decernendae Poenalitatis pro indebita vexa ac Aliarum circumstantiarum Irno exaratarum

Combinata

50. Jo Illris Mgcus Rosiszewski Actor et Alij Cons M. Boguslaum Stokowski Citatos et Alios in Causa Satisfactionis Decro Dimissionisq Cespitis Jm Actor propriae cum Dando de perceptis Proventibus Calculo

Decretum injunctae Condescensionis ad Bona Białobrzegi

51. Gsi Theodorus Jasinski et Salomea Czachorowska Juvenem Congis Actor et Alij Cons Gsoi Felicem BLP Casimirum Josephum alterum Casimirum et Victorem Lukowskie Citatos in Causa approbationis Juris advitalitij ac Aliarum circumstantiarum Irno Comprehensarum

Combinata

Lotto

52. Gnosi Franciscus Parens et Stanislaus Filius Leszczyn-
scy Actis et Alij Con. Illrem Adm Rndum Casimirum
Obrębski Sortium in Bonis Leszczyno Heredem et Gnos
Albertum Turski et Mariannam de Molskie Invicem
Longes ac Joannem Leszczynski Citatis et Alios in Causa
Comportationis Contractus Cassationis Ejusq Decernendae
Poenalitatis pro Attentatis Violentijs ac Aliar Cir-
cumstantiar Trno exaratar
NS

Lotto

53. G. Thomas Chybowski Actis et Alij Con. G. Franciscum
Jaroszewski Citatis et Alios in Causa Solutionis Quotae
ac Aliar Circumstantiar
NS

Lotto

54. Gnosi Franciscus et Fabianus Dobrscy Actis Contra Gnos
Michaelem Rostkowski et Justinam de Dziarskie Longes
et Alios Citatis in Causa Excisionis Sylvae Decernendaq
Poenalitatis pro Attentatis Violentijs ac Aliar Circum-
stantiar Trno Comprachensar
Dilatio Inquisitionis

Lott

55. G. Thomas Guminski Actor contra G. Michaelem Lukowski Actor in Causa Evictionis ab Impedimento Gsor Brudnickich

Combinata

Lott

56. M. Michael Bolutnicki Actor contra M. Simonem Kokoszczynski Citatum et Alios Respectu indebitae Vexae ad Reservandas Inquisitiones.

Combinata sub Nro 2

Lott

57. G. Josephus Draminski Actor et Alij cons. G. Mathiam Szawłowski Citatum in Causa Extraditionis Documentorum praevio furto

NS

413

Sol.

58. Gsa Catharina Barcikowska Virgo Innupta Actr et Alij contra Gsos Albertum et Thomam Fratres inter se germanos Barcikowskie Citatos ac Alios in Causa Cassationis Massae Substantiae tam Paternae quam Maternae adinveniendaeq Dotis Actr concernen Solutionisq Ejusq resolutionis praejudiciosor Transactionum Jus Naturae laedentium ac Aliar Circumstantiar Trno Comprehensar

Decretum injunctae Condescensionis ad Bona Barcikowo

Sol.

59. G. Valentinus Zoltowski B C P Actr et Alij contra Gsam Elisabethem de Wloczewskie olim G. Nicodemi Myśliborski RCV Citatr et Alios in Causa Levationis Summar Condescensionis de Bonis pacificationisq Praetensionum

NS

Sol.

60. Jae Actr contra Gsum Josephum Zoltowski ratione Solutionis Contributionum

NS

AGAD WARSZAWA

61. MM. Felix et Josephus Zielinscy Pocillatoridae Rosanen. Actor et Alij Contra Illrem et Mgcos Josephum Pincernam Plocen. ordinis S. Stanislai Equitem et Stanislaum Tribunum Lipnen. Fratres germanos Rolietnickie citatos in Causa Duernendae Poenalitatis pro illata Circumscriptiva Maatione Eliminationisq. Ejusdem ac Aliarum Circumstantiarum Trno Comprehensarum

NS

62. Gsus Casiminus Swieżynski Burgr. Crnz et Susceptans Terrestris Plocen. Actor Contra Perillrem Rndum Josephum Przedpełski Canonicum Livoniae Mensionarium Lipnen. citatos In Causa eliberationis ab Impedimento G. Thadaei Przedpełski

Combinata in Anteriori Regestro sub Nro 78vo

63. Mgcus Nicolaus Suminski Supparius Terrae Dobrinensis Actor Contra Gsum Josephum Załęski citatos in Causa Satisfactionis Dieris ac Aliarum Circumstantiarum Trno Comprehensarum

NS

64. Gsus Albertus Lukowski Actor et alij contra Gsum Sigismundum Lisicki Citatos et alios in Causa Duernendae Poenalitatis pro attentatis Violentijs ad Reservandas Inquisitiones Decretum Poenalitatis Lectis Inquisitionibus

65. Jdem Actor contra Gsum Michaelem Lukoski Citatos in Causa Duernendae Poenalitatis pro Circumscriptiva illata Maiatione ad Reservandas Inquisitiones ac aliar circumstantiar Trno comprehensar Decretum Poenalitatis Lectis Inquisitionibus.

66. Gsus Michael Lukowski Actor et alij contra Gsum Albertum Lukowski Citatos et alios in Causa ad Reservandas Inquisitiones Combinata cum praecedenti

67. Mgcus Antonius Woźnicki Subjudex Terrestris Paltus Plocens. Actor contra Relictam et Successores olim Gnosi Lucae Sielski Citatos in Causa Comportationis Testamentariae Dispositionis Ejusdem olim G. Lucae Sielski conditae Ejusdemque Resolutionis tum Scripti per Actorem Ejusdem Gnosi Sielski Dati demandationisque Levationis Summae Eodem Scripto per Actorem Assecuratae nec non Decernendae Poenalitatis in Sublationem Processus

Super Gnis Marianna G. Francisci Trzcinski Margaretha G. Mathaei Kaligowski Theresia G. Stanislai Mankowski Cntibus Actae Earum Maritis Citatis disparentibus Condemnatio cum Comparentibus Suspensa

Bonaventura Ciołkowski Camerarius Dominus ad Actum Praesens Substitutus Subdelegatus

68. Mgci Jacobus Suchorski Dapifer Premysliens. et Francisca Tarnowska Invicem Conjuges Parentes ac Franciscus Albertus Casimirus et Ludovicus Przeciszewscy Pocillatoridae Terrae Zawsleszens. Filij Actor et Alij contra Mgcum Adamum Chamski Vice Palatinum Paltus Plocensis ac Gnos Przeciszewskie Citatos et Alios in Causa Cassationis Transactionum, Satisfactionis Submissionibus Decernendaeque Poenalitatis ac Aliarum Circumstantiarum Iuris Comprehensarum

Combinata

69. Gsi Vladislaus Joannes, Benedictus, Onuphrijus Fratres Inter se germani Przeciszewscy Actor et Alij contra Mgcos Jacobum Suchorski Dapiferum Premysliens. et Franciscam de Tarnowskie Invicem Conjuges Citatos et Alios in Causa Solutionis Summarum cum Provisionibus ab Eisdem provenientibus

Combinata

Lob

70. Illmus et Rndmus Ludovicus Kuczkowski Canonicus Cathedralis Cujaviae Commissionis Civilis Belliae Terrae Dobrinensis Commissarius Ecclesiae Parochialis in Zag Praepositus ac G. Albertus Chodzynski Actor et Alij contra Gsum Laurentium Zochowski Citatos in Causa Decernendae Poenalitatis pro indebite Processu aggravationis ac Aliarum Circumstantiarum Imo Exarandarum

Combinata

Lob

71. Gsus Sigismundus Lisicki Actor et Alij contra Gsum Albertum Zukowski Citatos et Alios in Causa Decernendae Poenalitatis pro Attentatis Violentijs adreserandas Inquisitiones.

Combinata

ns

72. G. Mathaeus Lisowski B. C. Plocen et Anna de Kysickie primi olim M. Petri Zakrzewski Vexilliferidae Zawskrzen. Secundi ad praesens Voti Invicem Conjugis Parens adoptivus et Mater, Bartholomaeus et Josepha Filius et Filia Zakrzewscy Actorum MM. Bartholomaeum Zakrzewski Mariannam de Kosiebrodzkie olim M. Josephi Zakrzewski Pocillatoris Lipcen. RCVM. ac Victoriam Filiam Zakrzewskie Citatos et Alios in Causa Approbationis Exdivisionis Restitutionis rerum in bonum Satisfactionis Decoris ac Aliarum Circumstantiarum

NB

Lotto

73. MM. Joanna et Susanna Sorores in se germanae Zakrzewskie ad MM. Michaelis Zakrzewski Vexillifendae Zawskrzecz et Mariannae Malanowska Invium Conjugum Filiar. Actor. contra MM. Bartholomaeum Zakrzewski Vexillifendae Zawskrzecz et Mariannam de Koziebrodzkie ad M. Josephi Zakrzewski Pocillatoris Sieprecz et Judicis Cmi Plocz R.W.M. et Victoriam Filiam Zakrzewskie citatos et Alios in Causa Exdivisionis Bonor. Zakrzewo et Alior. eo pertinen. Decernendaeq. Poenalitatis in ordine Expulsionis de Eisd. Bonis, bonificationisq. Fundi Praetensionum ac Aliar. Circumstantiar. Termino Comprehensar.

NS

Lotto

74. Illmus Rndmus Josephus Zorawski Canonicus Cath. Plocen. ac Commissionis Terrae Gostinen. Civilis Bellicae Commissionis Actor. contra Perillrem Rndmum Jacobum Jasinski Archidiaconum Pultovien. citatt. in Causa Extraditionis Inventarior. Inmentor. Aliarq. Circumstantiar. Termino Comprehensar.

NS

Lotto

75. Gsus Joannes Wolinski Actor. contra Perillrem Rndum Casimirum Obrzbski ac Albertum Turski citatt. in Causa Satisfactionis Decro Remissionis respectu Decernendae Poenalitatis pro Contraventione Assecurationis in Vim Tenutae in se retinen. ac Aliar. Circumstantiar. Termino Comprehensar.

11/64.

NS

Joannes Gumowski Judex Terris Ptus Plocensis mp

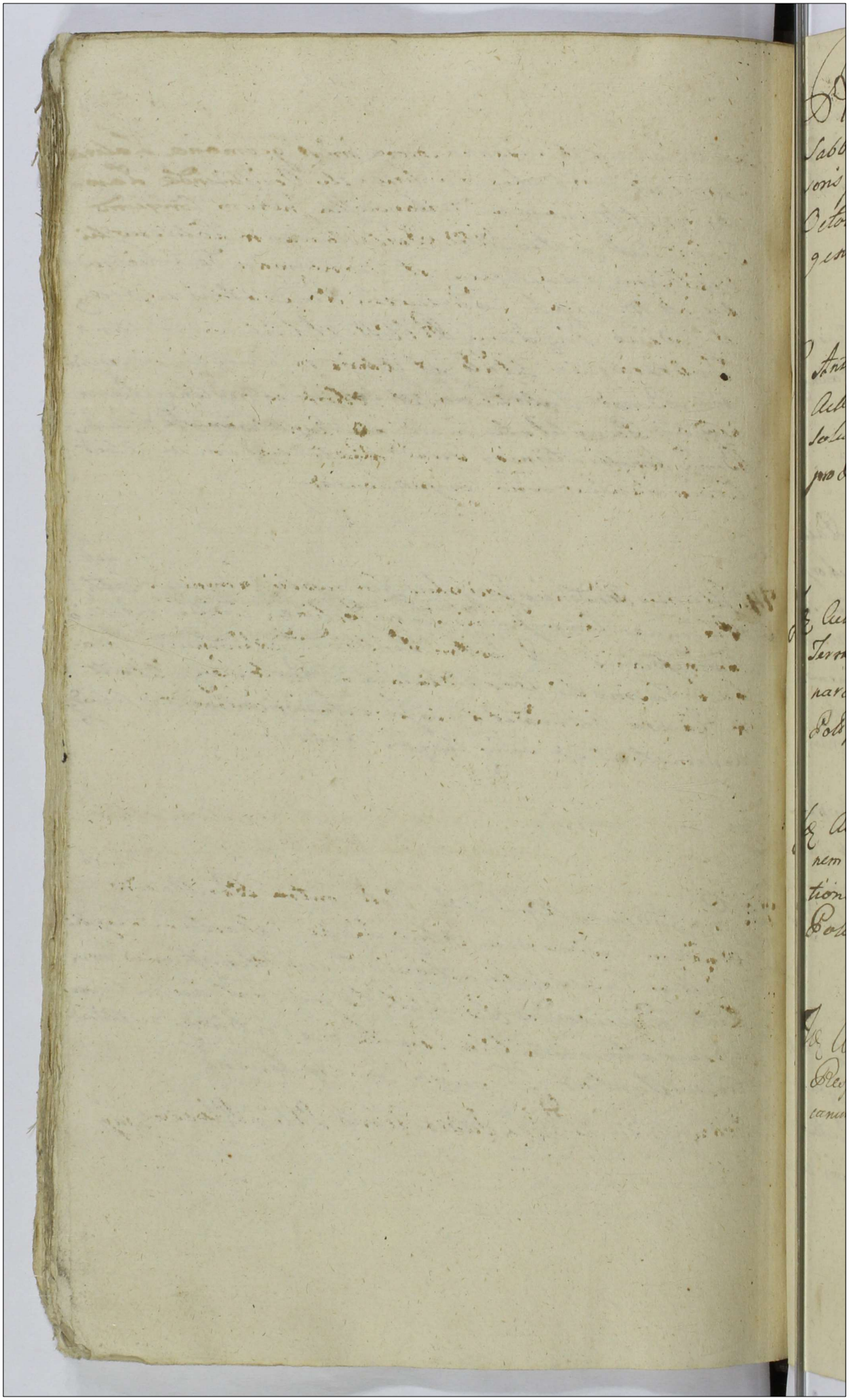

Regestr Pœnalium In Bilsko sub Actu Sabbathi post Festum Sancti Francisci Confessoris proxima scilicet Die Octava Mensis Octobris Anno Domini Millesimo Septingentesimo Nonagesimo Primo.

G. Antonius Swiątecki Instigator Judicij præsecus Actor contra Gsum Luam Sielski citatum Ratione Solutionis Pœnæ Luitæ Trium Marcarum Polon pro Parte Judicij sui adjudicatum

B P publicavit Mtis

Jd Actor contra G. Antonium Estka Pocillatordam Terræ Bilsceus citatum in Causa Solutionis Pœnarum unius 3 alterius itiq 3 Marcarum Polon pro parte Judicij sui adjudicatarum

B P Publicavit Mtis

Jd Actor contra Gsos Valentinum Parentem et Simonem Filium Zoltowski citatum in Causa Solutionis Pœnæ Luitæ Semiquatuor Marcarum Poloniarum pro Parte Judicij sui adjudicatarum

B P Publicavit Mtis

Jd Actor contra Gsum Adrianum Zukowski citatum Respectu Solutionis Pœnæ Luitæ Semiquatuor Marcarum Polonicarum pro parte Judicij sui adjudicatum

non sunt

Idem Actor Contra Mgcum Jacobum Suchorski Dapiferum Przemysliensem citatum Respectu Solutionis Pœnæ Triginta Marcarum Polon. pro Parte Judicij sui adjudicatur

non sunt

Idem Actor Contra Gsum Jaroszewski citatum in Causa Solutionis Pœnæ Sexta Trium Marcar. Polon. pro parte Judicij sui adjudicatur

B. P. Publicavit Mtis

Mgcus Adamus Chamski Vice Palatinus Palatinus Plocen. Actor Contra Mgcum Jacobum Suchorski Dapiferum Przemysliens. citatum Respectu Solutionis Pœnæ Simplicis Quatuordecim Marcar. Polon. Decro Judicij sui in Constitutionem Loci Standi pro Parte M. Actor adjudicatur

B. P. Publicavit Mtis

Gsus Instigator Judicij Pmecen. Actor Contra JM. Josephum Bolutnicki Pincernam Plocen. ordinis Sancti Stanislai Equitem citatum in Causa Solutionis Pœnæ Septem Marcarum Polonicatum pro Parte Judicij sui adjudicatarum

non sunt

Idem Actor Contra JM. Antonium Sieradowski Vice Ministerum Zawsterien. ordinis S. Stanislai Equitem citatum in Causa Solutionis Pœnæ Sexta Septem Marcar. Polonicatum pro Parte Judicij sui adjudicatur

non sunt,

Omnes p

Actum in Sieprc in Terminis Communibus Terrestri
bus Plocensibus Districtus Sieprcensis Feria Tertia an
te Fm Sanctae Hedvigis Viduae Electae D. E. J. in Diem hodier
nam vigore Legis Prudentibus una cum Continuatione
Anteriorum Causarum Scilicet Die undecima Mensis
Octobris anno Dni 1791

Coram Mus Joanne in Krajniewa Gumowski Judice
Antonio in Wozniki Woznicki Subjudice Francisco
a Ciołkowo Ciołkowski Notario Tribus Plocens
Praesens Mus ac Gsis Josepho Vexillifero Sanocens et Casimi
ro Dapifeno Plocens Comissarijs Pltus Plocens Michaele Succa
merario Sacrae Rae Mttis Zorawskie Adamo Chamski Vice Pala
tino Plocens Ignatio Osiecki Succamerario Rae Mttis Bo
naventura Ciołkowski Alberto Kolczynski Augustino Roki
cki Camerarijs Tribus Dobrinens Hiacyntho Przedpełski Pe
tro Rudowski Camerarijs Tribus Plocens # Ignatio Ciołko
wski Notarida Tri Plocens Joanne Nepomuceno Zorawski
Dapifeno Plocens Chrisostomo Zielinski Vice Regente Casi
miro Suczynski Susceptante Tribus Plocens Casimo Miłodro
ski ejusdem Mus Rokossowski Ignatio Zołtowski Mi
chaele Brudnicki alijsque Plurimis Nlibus ad actum
Praesens Congregatis nec non MRG Provido Paulo
Borzewicz de Borzewo Cmethonum Autho et Jurato actui
Praesens Adstans et Eunus acclamans # Antonio Swią
tecki Instigatore Pt Susceptante Tem Plocens

Continuatio Actus Sabbatho ipso Die Festi Sanctae Hedvigis Viduae Electae DEI Scilicet Die 15ta mensis 8bris Anno Dni 1791mo Celebratis.

1. Illmus et Mci Magdalena de Zboinskie olim M. Martini Zorawski Dapiferi Plocen RW et Xaverius Zboinski Castellanus Paltus Plocen ordinum Polonor Eques assignatus Curator Actis contra JM Casimirum Zorawski Dapiferidam et Civilem Bellicum Commissarium Paltus Plocen Citatis in Causa Solutionis Summar cum Provisionibus provenien

Decretum injunctae Personalis Comparitionis Mciae Magdalenae de Zboinskie Zorawska Dapiferae Plocen pro Sequen

2. Illmus Mgcus Xaverius Zboinski Castellanus Paltus Plocen Actis et Alij contra M. Franciscum Bonkowski Pocillatorem Zawskrzen Citatis et Alios in Causa Decernendae Poenalitatis Respectu praepeditae Immediatae Possessionis ac Aliar Circumstantiar Trno Comprehensar

Decretum injunctae Condescensionis ad Bona Szemicky.

3. G. Joannes Charzynski Actis et Alij contra M. Franciscum Dembowski Succamerariae Plocen Citatis in Causa Solutionis Summae cum Provisione provenien

Decretum Solutionis

Sol.

4. Jo. Actor et Alij contra M. Barbararam de Borowskie olim M. Gaspari Zglenicki Relictam Citatos et Alios in Causa Solutionis Summarum cum Provisionibus provenientium

Super Mus Barbara de Borowskie olim M. Gaspari Zglenicki Tribuni Sieprcensis Conte Vidua Matre et Francisco Zglenicki Filio Actorum disparentium Condemnatio

Sol.

5. Mus Carolus Rosciszewski Actor contra Mgcum Simonem Rosciszewski Pincernam Culmensem Citatos in Causa Cassationis Submissionis manualis ac Levationis Summae 2300 Tynphonum ac si pro pretio Sortium in Bonis Czarnica et Zambrycae Constitutae per Actorem Receptae

NS

Sol.

6. Mgcus Alexander Rosciszewski Actor et Alij contra Mgcum Simonem Rosciszewski Pincernam Culmensem Citatos in Causa Decernendae Poenalitatis pro Vitiatione Transactionum in rem Actorum per Parentem Recognitarum ac Aliarum circumstantiarum Termino Comprehensarum

NS

Solo

7. G. Martinus Zoltowski Actor et Alij contra Gnosos Nicolaum Franciscum et Albertum Gorzechowskie Citatos et Alios in Causa Satisfactionis Dicto Injunctae Communicationis Documentorum ac Aliarum Circumstantiarum Trno Comprehensarum

In Satisfactionem Dicto injunctae Communicationis Documentorum communicavit Documenta sua Parte Citatae Gnus Martinus Zoltowski Actor et super realem Communicationem praestitit juramentum Pars vero Citta ut Offert Communicet in Sequenti

Lo

8. Mgnus Adamus Chamski Vice Palatinus Paltus Plocen Actor et Alij Con JM. Antonium Sierakowski Vexillifer Zawskrzen Citatos et Alios in Causa Solutionis Summae Dotalis cum Provisione ab Eadem Provenientem Satisfactionisque Dicto

Decretum praestitae satisfactionis Dicto Communicationis Documentorum cum praestito juramento per Mcum Adamum Chamski actorem suo et pupillorum suorum Nne

Lo

9. Jae Actor et Alij contra Eundem JM. Citatos in Causa Solutionis Summae Successionalis ex Domo Kempsciana pululantis una cum Provisione ab Eadem Provenientem

Decretum simile praecedenti

Lo

10. Jo Actor et Alij contra Eunoe JM. Sierakowski Citatus in Causa Solutionis Summae Successionalis post olim Illmum et Rndmum Episcopum Livoniae una cum Provisione provenienti ac Aliarum Circumstantiarum Trno Comprehensarum
Decretum Simile praecedenti

Lo

11. M. Magdalena de Zboinskie olim M. Martini Zorawski Dapiferi Plocen Relictae Consors Vidua Mater et JM. Xavenius Zboinski Castellanus Pallis Plocen ordinum Polonorum Eques Actor contra M. Michaelem Zorawski Succamerarium Serae Rae Mattis Citatus et alios ratione Approbationis Complanationis ac Aliarum Circumstantiarum Trno Comprehensarum
Combinata in Anteriori Regestro sub Nro 24to

Lo

12. Mgcus Gabriel Przeradzki Venator Buscen Actor contra Gsum Joannem Rzepotarski Citatus et Alios in Causa Solutionis Summae cum Provisione provenien
Decretum Solutionis

Lotto

13. Illris Mgis Jacobus Provinciae in Ukraina superintendens Josephus Vexillifer Sanocen. Casimirus Dapiferida Commissarij Civiles Bellici Paltus Plocen. Zarawscy Actor et alij contra Mgios Michaelem Succamerarium Sera Rae Mattis et Joannem Nepomucenum Dapiferiae Plocen. Zarawskie citato in Causa approbationis Complanationis Duernendae Incompetentis Actionis ac Aliarum Circumstantiarum Trno Comprehensarum

Combinata in Anteriori Registro sub Nro 24to.

Lotto

14. Religiosus in Christo Pater Damianus Kempinski ordinis Sancti Dominici Praedicato contus Plocen. Lector Praepositus Ecclesiae Golesinensis Actor contra Mgios Adamum Łączynski Camerarium Granitialem Plocensem et Mariannam de Elzanowskie M. Joannis Zugowski Exercitus Nationalis Praefecti Contem tum Honestos Joannem et Mathiam in Famulos citato et alios in Causa Duernendae Poenalitatis pro Attentatis Violentijs, Extraditionis Arbor. bonificationis Damnor. ac Alianum Circumstantiarum Trno Comprehensarum

Dilatio Inquisitionis

Lotto

15. Gnis Albertus Kolczynski Camerarius Terris Dobrinen. Actor Conv. Illrim et Mgios Bartholomaeum Subdapiferum Raciązien. Parentem et Thomam Vice Palatinum et Commissarium Civilem Bellicum Paltus Plocen. Filium Zboinskie citato in Causa Solutionis Summae Scripto assecuratae una cum Provisione ab Eadem provenien.

Super Mco Bartholomaeo Zboinski Subdapifero Raciązien. Citato disparente Condemnatio cum Comparen. Suspensa

Sol.

16. Mgcus Joannes Podoski Thesaurarius Raciąziensis Actor contra Mgcum Franciscum Kozicki Cameranum Terrarum Ciechanoviensis Citatus in Causa Solutionis Summae una cum Provisione ab Eadem provenienti ac Aliarum Circumstantiarum Trno Comprehensarum

Dilatio majoris Mco Kozicki ex quo Causas in Judicijs Castrensibus Varsaviensibus attendatur Concessa

Sol.

17. Perillris Adm Rndus Joannes Paulus duorum nnum Bogurskij Decanus et Mensionarius Sieprensis Collegij totius Mensionariorum Sieprensis Procurator Actor contra Mgcos Barbaram de Borowskie olim M. Gaspari Zglenicki Tribuni Sieprensis Reticti Contem Viduam Matrem Antonium, Joannem, Franciscum atq Annam et Constantiam Filios et Filias Zglenickie tum Mgcum Jacobum Rokossowski Capitaneum Bachtinensem Citatos in Causa Solutionis Provisionis a Summa ac Aliarum Circumstantiarum Trno Comprehensarum

Decretum Solutionis Census

Sol.

18. Mgcus Ludovicus Kicki et Marianna de Mlodzianowskie Juvicem Conges Actor et Alij Contra Mgcos Franciscum Zbonski Raciąziensem Michaelem Podoski Dobrinensem Castellanos Citatos et Alios in Causa Solutionis Summae Satisfactionisq Decreto ac Aliarum Circumstantiarum Trno Comprehensarum

Decretum Praestitae Satisfactionis Decreto injunctae Communicationis Documentorum cum expleto Juramento per M Ludovicum Kicki Actorem suo et Consortis suae nne

19. G. Laurentius Brómirski B. C. Plocen. Actor Cont. Gnum Michaelem Brudnicki Citatum in Causa Dimissionis Sorti Dandiq. per de perceptis Proventibus Calculi ac Aliar. Circumstantiar. Trno Comprehensar.

Dilatio Communicationis Documentor.

Actum in Siepre in Terminis Communibus Terrestribus Plocen. una cum Continuatione anterior. Causarum Feria 4ta Ipso Die Festi Conversionis Sancti Pauli Apostoli scilicet Die 25 Mensis Januarij Anno Domini 1792 celebratis

20. Jd. Actor contra Eund. in Causa Exdivisionis Sortium dandiq. de perceptis Proventibus Calculi ac Aliar. Circumstantiar. Trno Comprehensar.

Decretum injunctae Adcitationis Gnoso Stanislaj Zolrzynski per Gnum Michaelem Brudnicki subsequendae pro Sequen.

21. Gr. Josephus Patruus et Andreas et Valentinus Filias Stri Pszynscy Actor et alij contra Mgcum Antonium Zglenicki Tribunicum Siepren. Citatum in Causa Levationis Summar. Dimissionisq. Sortium cum Dando de perceptis Proventibus Calculo ac Aliar. Circumstantiar. Trno Comprehensar.

Dilatio Communicationis Documentor.

22. Mgcus Josephus Rosciszewski Actor Cor. Mgcum Simonem Rosciszewski Pincernam Culmen. Citato et Alios in Causa Satisfactionis Decro Solutionisq ~~Pœnar ac~~ Summæ pro bonificatione Inseminationum adjudicato ac marcar. aliarq circumstantiar. Trno Comprehensar.

Super Mco Simone Rosciszewski Pincerna Culmensi Citto disparente Condemnatio

23. Jo. Actor et Alij Cor. Infidem Grayna Arendatorem in Bonis Zglenice magna Citato in Causa Decernendæ Pœnalitatis pro Attentatis Violentijs

Sup. S. Joanne Zglenicki ac Infideli Grayna Citto disparente Condemnatio

24. G. Josephus Chrzanowski Actor et Alij contra Gsos Antonium Borowski BCK Gregorium Zglenicki Citato et Alios in Causa Decernendæ Pœnalitatis pro Expulsione Solutionis Summar. Trno Comprehensar.

Combinata sub nro 69no in Anteriori Registro

Sol.

25. Gnus Stanislaus Rokossowski Capitaneus Bachtinen. Actor Cons. Gnum Josephum Komorowski Citatum et Alios in Causa Attentatae Violentiae ac Aliarum Circumstantiarum Trno Comprehensarum Dilatio Inquisitionis

Sol.

26. Gnus Albertus Lukowski Actor et Alij Cons. Gnum Joannem Zochowski Citatum et Alios in Causa Solutionis Summarum cum Provisionibus ab Eisq. provenien.
Super Eius Antonio et Joanne Zochowskie Citatis disparent.
Condemnatio

Sol.

27. Mgnus Stanislaus Rokitnicki Tribunus Sieprzen. Actor contra Mgnam Mariannam de Czachowskie Actor Jm. Maximiliani Sierakowski Castellani Plocen. ordinum Polonor. Equitis Relictam Consortem Viduam Matrem et Antonium Sieraczowski Vexilliferum Zawskrzensem Filium Citatum et Alios in Causa Solutionis Summarum ac Aliarum Circumstantiarum Trno Comprehensarum
Duretum injunctae Condescensiones ad Bona Milobędzyno

431

Feria 5ta ~~Ipsa~~ Postri Die Festi Conversionis Sancti Pauli Apostoli Scilicet Die 26ta Mensis Januarij Anno Dñi 1792do celebratis

28. Gnus Simon Zottowski Actor Contra Gnum Michaelem Bradnicki Citatum et Alios in Causa Solutionis Summae Meliorationisq Dicti ac Aliar Circumstantiar Trno Comprehensar Lotti

Decretum Solutionis

29 Jae Actor et Alij Contra Gnum Ignatium Białoskurski Citatum et Alios in Causa Solutionis Summar Decernendae Poenalitatis in Sublationem Processus ac Aliar Circumstantiar Trno Comprehensar Lotti

Super Gno Ignatio Białoskorski Cita disparente Condemnatio

30. Gnus Albertus Saski Actor et Alij Contra Gnam Hedvigim de Zottowskie olim G. Adami Głuchowski RR. V. Matrem Franciscum et Catharinam Filium et Filiam Głuchowskie Citatos et Alios in Causa attentar Violentiar ad Reserandas Inquisitiones Lotti

Decretum Poenalitatis Lectis Inquisitionibus

Lotto

31. Gsa Josepha ~~Lubom~~ Malanowska Actr et Alij Conj Gsos Antonium Borowski BLP Gregorium Zgłyniki Citatr in Causa Solutionis Summar Duernendar Pœnar in Sublatione Processus ac Aliar Circumstantiar Trno Comprehensar

Decretum Solutionis

Lotto

32. Gsa Stelisabeth de Białoskurskie Borowska Actr et Alij Conj Gsos Paulum Malanowski et Petronellam de Borowskie Invicem Conjges Citatr in Causa Duernendæ Pœnalitatis pro Attentatis Violentijs

Dilatio Inquisitionis

Lotto

33. Gsus Ludovicus Parens et Albertus Filius Chorzewscy Actr et Alij Conj Gsum Dominicum Sułocki in Causa Extraditionis rerum Inventarior Apium Satisfactionis Decro Condrli ac Aliar Circumstantiar Trno Comprehensar

Decretum Solutionis quotæ accordatæ

Lit.

34. Gnosi Michael et Anna de Malanowskie Jnociem Conjges Sulkowscy Actt et Alij contra Gnos Gaspanem Sniechowski et Barbaram de Malewskie Jnociem Conjges Citatt et Alios in Causa Decernendae Poenalitatis pro Attentatis Violentijs

NB

Feria 6ta post Festum Conversionis Sancti Pauli Apostoli proxima Scilicet Die 27ma mensis Januarij Anno Domini 1792do Celebratis

Lit.

35. Gnosi Constantinus Patruus Antonius Vincentius et Joachimus Filiastri Zorawscy Actt contra Jllrem Mgcum Andream Zamoyski ordinatum Excancellarium Regni Ordinum Polonorum Equitem Citatt in Causa Solutionis Summae cum Provisione ab Eaq. provenienq. ac Aliar. Circumstantiar.

Dilatio Communicationis Documentor.

Lit.

36. Mgcus Andreas Swiezicki Camerariae Jemis Dobrinq. Actt contra JM. Thomam ab Opowka Zboinski Vice Palatinum et Commissarium Civilem Bellicum Paltus Plocen. Citatt in Causa Satisfactionis Contractui Tenutario Solutionis q. Provisionis a Summa Trecentor. Aureor. hungaricatt. ac Aliar. Circumstantiar.

NB

Lotto

37. Gnosi Franciscus Parens Mathaeus Josephus ac Ludovica Minorennes Filij et Filia Uminscy atq Adamus Iglenicki Actt et Alij contra Gnosi Laurentium Joannem Mathiam et Alterum Joannem Parentem Bartholomaeum et Valentinum Filios Iglenickie citatt et Alios in Causa Ademptionis Fundi bonificationis Praetensionum Satisfactionis Decreto ac Aliarum circumstantiar Irrio Comprehensar

NS

Lotto

38. Gnosi Valentinus Zottowski Actt contra Gnosi Petrum et ~~Ma~~ ~~nannam~~ Evam de Kowerowskie Conjuges Parentes tum Antonium et Mathiam Filios Bnidunskie citatt in Causa Decernendar Poenar pro attentatis Violentijs ad Reserandas Inquisitiones

Decretum Poenalitatis Lectis Inquisitionibus

Lotto

39. Gnosi Josephus Sulinski Actt et Alij contra Gnosi Hyacinthum et Bartholomaeum Kuskowskie citatt et Alios in Causa Decernendae Poenalitatis pro Attentatis Violentijs ad Reserandas Inquisitiones

Decretum Poenalitatis Lectis Inquisitionibus

434

Lib.

40 Gnis Adamus Lulkowski Actor et Alij contra Gnum Josephum Zatzki Citatum et Alios in Causa Decernendae Poenalitatis pro Attentatis Violentijs Trno Comprehensis

NS

Lib.

41. Jd Actor et Alij contra Gnum Gasparem Sniechowski Citatum et Alios in Causa Decernendae Poenalitatis pro Attentatis Violentijs ac Aliar Circumstantiar Trno Comprehensar

NS

Lib.

42. Gni Paulus Malanowski et Petronella Borowska Inviem longis Actor contra Gnum Antonium Borowski Bcp. Citatum in Causa Extraditionis Vestimentor Vacae seu Valorem Ejus Satisfactionis Decro ac Aliar Circumstantiarum Trno Comprehensar ad Reserandas Inquisitiones Decretum Poenalitatis Lectis Inquisitionibus

Lo

43. Jus Actor et Alij contra Ipsam Helisabethem de Bia-
toskurskie Ad Ipsi Jacobi Borowski Rlli Citat in Causa
Decernendae Poenalitatis pro Attentatis Violentijs
ac Aliar Circumstantiar Trno Comprehensar
Combinata sub nro 32

Lo

44. Ipsi Gaspar Sniechowski et Barbara de Maluskie Inviciens
Conges Actor et Alij contra Ipsos Michaelem et Annam
de Malanowskie Inviciem Conges Parentes ac Caeciliam
Filiam Sulkowskie Citat et Alios in Causa Disaratio-
nis metarum Decernendae Poenalitatis pro Attentatis
Violentijs ac Aliar Circumstantiar Trno Compre-
hensarum NS

Lo

45. Ipsis Bartholomaeus Kysicki Actor contra Ipsos Valentinum Parentem
et Stanislaum Filium Rzepotarskie, Antonium Kysicki Citat et Ali-
os in Causa Decernendae Poenalitatis pro Attentatis Violentijs
ad Reserandas Inquisitiones
Decretum Poenalitatis Lectis Inquisitionibus

46. Gnosi Valentinus Parens et Stanislaus Filius Rzeszotarcy tum Antonius Kosicki Actt et Alij contra Gsum Bartholomaeum Kosicki Actt et alios in Causa Decernendae Poenalitatis pro Attentatis Violentijs ad Reserandas Inquisitiones

Combinata cum praecedenti

47. Gnosi Justina de Kraszewskie primi actt J. Bartholomaei Kuskowskie secundi ad praesens voti Gsi Bartholomaei Kuskowski et Marianna Gnosi Valentini Rzeszotarski Contis Kraszewskie ac Earum Mariti Actt et Alij contra Gsum Marianna de Kraciwskie Gsi Joannis Kraciwski Contorum seu Judicum Conjux Actt in Causa Solutionis Summarum Successionalis et Dotalis ac Decernendae Poenalitatis in Sublationem Processus ac Aliarum Circumstantiarum Trno Comprehensarum Decretum Postitae Communicationis Documentorum per Stem Actoream cum expleto juramento per Gsum Bartholomaeum Koskowski Actorem suo et aliorum Actt nne

48. Gsi Hyacinthus et Bartholomaeus Kuskowscy Actt et Alij Conjux Gsum Josephum Sulinski ac Ejus Contem Actt in Causa Decernendae Poenalitatis pro Attentatis Violentijs ad Reserandas Inquisitiones

Combina sub Nro 39

Lo

49. Mgnus Fabianus Rosciszewski Ensifer Novogroden Bonorum Zawadki et Wroblewo Haeres Actor, contra Illrem Mgnum Andream Zamoyski ordinum Polonor Equitem, citato in Causa Extraditionis Laboriosi Karpiak de Bonis Wroblewo subditi aufugi

NS

Lo

50. Gnosi Petrus et Eva Kosierowska longes Parentes, Antonius Mathias ac Marianna Virgo Innupta Filij et Filia Bredzinscy Actor et Alij contra Gsum Valentinum Zottowski citato et alios in Causa Decernendae Poenalitatis pro attentatis Violentijs ad Reserandas Inquisitiones.

Combinata sub Nro 38vo

Lo

51. Jiae Actores Gnosi Bredzinscy contra Gsum Thomam Przedpełski citato in Causa Deponendi Testimonij

NS

Lob

52. Gnosus Adalbertus Bloch Actor contra Gsum Mathiam Malanowski citatus in Causa Duernendarum Poenarum pro Attentatis Violentijs Inquisitionibus Probandis

NS

Lob

53. Gsi Joannes et Agnes de Uminskie longes Parentes Valentinus, Bartholomaeus et Marianna Vigro Innupta Filij et Filia Zglzniecy Actor contra Gsos Stanislaum Paulum et Joannem Lukowskie Paulum Malanowski Franciscum et Salomeam de Borowskie longes Parentes Matheum, Josephum et Ludovinam Filios et Filiam Uminskie citatos et alios in Causa Duernendae Poenalitatis pro Attentatis Violentijs Inquisitione probandis ac Aliar circumstantiar Trno Comprehensar

NS

Lob

54. Gnosi Josephus et Anna Zakrzewska longes Parentes et Antonius Filius Komorowscy Actor contra Gsos Stanislaum Rokoszowski et Brigittam Lisicka longes atq Joannem Rokoszowski tum Lsos Catharinam Paulum et Josephum dicto Wolzki subditos me non Nblem Milewski Famulum citatos et alios in Causa Attentatar Violentiar ac Aliar Circumstantiar Trno Comprehensar

NS

Lott

55. Mgcus Joannes Kalsteyn Notarius Castren. Cuninen. Actor Contra Mgcum Bartholomaeum Zbomski Subdapiferum Raciązien. Citat. in Causa Solutionis Summar. una cum Provisionibus ab Eisd. provenien. ac Aliar. Circumstantiar. Trno Comprehensar.

Dilatio Inscriptionis Mco Zbomski Subdapifero Raciązien. concessa pro Sequen.

56. Gnosus Franciscus Jezewski Actor Contra Gsum Antonium Swiątecki Citat. in Causa Extraditionis Documentorum praevio per Eund. Citat. praestando Juramento ac Aliarum Circumstantiar. Trno Comprehensarum Instigatorem et Susceptantem Terrem Plocen.

NS

Lott

57. Gsi Hedvigis de Zottowskie ot. Gsi Adami Głuchowski RW. Mater et Franciscus Filius Głuchowscy Actor Contra Gsos Albertum et Annam de Malanowskie Conjugis Parentes Thomam Helenam et Salomeam Filium et Filias Suskie Citat. et Alios in Causa Attentatar. Violentiar. Decernendae Poenalitatis ad Reserandas Inquisitiones

Combinata sub Nro 30

58. Gpi Eva, Florianus, Stanislaus et Magdalena et Mathaeus Podosey, Antonius Kowalewski Actt et Alij contra Mgios Antonium Mdzewski Pincernam Lipcensem Mathiam Anteactum Subjudicem Terrem Lawskiensem et Stanislaum Baginskie citatt et Alios in Causa Solutionis Portionum Successionalium cum Provisionibus ab Eisq provenientibusque competierint

NS

59. Gpi Laurentius et Gregorius Zglenicy Actt et Alij contra Gpos Franciscum et Salomeam de Borowskie Conjuges Parentes Josephum, Mathaeum Filios Uminskie, Adamum Parentem Laurentium, Martinum, Simonem et Catharinam Filios et Filias Zglenickie citatt in Causa Decernendae Poenalitatis pro Attentatis Violentijs tum pro Contraventione Decreto ac Aliar circumstantiar Trno Comprehensar

NS

60. Illris Adm Rndus Sylvester Zielinski Ecclesiae Graleviensis Praepositus Actt contra Mgcum Chrisostomum Zielinski Vicesregentem Terrem et Burgrabium Cmy Placensem citatt et Alios in Causa Satisfactionis Decreti Obliquidationisq Summar ac Aliar circumstantiar Trno Comprehensar

Super S Marianna de Zielinskie Grabowska Citta disparente Condemnatio cum Comparentibus Suspensa

61. Mgcus Chrisostomus Zielinski Vice Regentis Plocen et BCP Actl contra Gsam Mariannam de Zielinskie primo Lagunina ac post Grabowska Citatl et Alios in Causa Satisfactionis Decreto Recognitionisq Quietationis ac Aliar Circumstantiar Trno Comprehensarum

Combinata cum praecedenti

Lot

62. Mcus Nicolaus Chełmicki actl et alij cons MM Josephum et Robertum Kampenhauzeny Citl et alios In Causa Solutionis Summar Pnna Chraponia cum attinentijs afficiens ac aliar Circomstantiar Trno Comprehensar. Combinata

Lot

63. Gri Valentinus Xiężopolski et Constantia Xiężopolska Frater et Soror inter se germani Actl contra Gsos Czachowskie Citatl et Alios in Causa Comprobationis Vulner in Obductione specificatar

Decretum Gstitae per Gsum Xiężopolski Comprobationis Vulner et injunctae Solutionis Duxae pEisd

442

64. Gnus Josephus Zatyski Actor et Alij contra Gnum Adamum Sulkowski Citatum et Alios in Causa Duernendae Poenalitatis pro attentatis Violentijs ac Aliarum Circumstantiarum Trno Comprehensarum NS

65. Gnus Casimirus Czachorowski Actor et Alij contra Gnum Thomam Borowski Citatum in Causa Solutionis Summae cum Provisione provenientis Cassationis Sempiti ac Aliarum Circumstantiarum Trno Comprehensarum
Decretum Solutionis

66. Gnus Thomas Borowski Actor contra Gnos Casimirum Czachorowski et Mariannam Bombalicka Conjuges Citatos in Causa Approbationis Complanationis Duernendae Poenalitatis pro Vitiatione Ejusdem Complanationis ac Sententiandae Incompetentis Actionis ac Aliarum Circumstantiarum Trno Comprehensarum
Combinata cum Praecedenti

67. JM. Casimirus Zorawski Dapiferiae et Commissariis
7 Civitis Bellicis Palatis Plocz. Actor. Conv. JMcos Magda
60. lenam de Zboinskie olim M. Martini Zorawski Dapifer-
64 Plocz. Rel. ac Successoris Eius Citatae in Causa Levationis
Do: 0 Summae ac Aliarum Circumstantiarum Trno Comprehensarum
132 Combinata
Joannes Gumowski Judex Terrestris Palatinatus Plocensis mp

Regestrum Pœnalium sub Actu Sabbathi Ipso Die Festi Sanctæ Hedvigis Viduæ Electæ D. E. Scilicet Die Decima Quinta Mensis Octobris Anno Domini 1791mo In Liepre

Jesus Antonius Swiątecki Instigator Judicij sui Actor contra Mgcum Bartholomæum Zbomski Subdapiferum Raciąsienz citatum in Causa Solutionis Pœnæ Lucitæ 3. Marcar Polon pro Parte Judicij sui adjudicatum

P. P. Publicavit Mtis

Jd Actor contra Gpum Albertum Lukowski citatum in Causa Solutionis Pœnæ Lucitæ Semiquatuor Marcar Polon pro Parte Judicij sui adjudicatum

P. P. Publicavit Mtis

Jd Actor contra Mgcum Theodorum Kuczborski Dapiferum Raciąsienz citatum in Causa Solutionis Pœnæ Lucitæ Semiquatuor Marcar Polon pro Parte Judicij sui adjudicatum

non sunt,

Jd Actor contra Gpum Antonium Borowski citatum In Causa Solutionis Pœnæ Lucitæ Semiquatuor Marcar Polon pro Parte Judicij sui adjudicatum

P. P. Publicavit Mtis

Jd Actor contra Pllrem Adm Rndum Joannem Paulum Duorum mum Bogurski Decanum et Mens Lieprens Totius Ejusdem Collegij Mensionarior Procurator citatum in Causa Solutionis Pœnæ Lucitæ Semiquatuor Marcar Polon pro Parte Judicij sui adjudicatum. P. P. Publicavit Mtis

Ad Actum Coram Gnoso Joannem Rzepotarski citatum in Causa Solutionis Poenae Luitae Trium Marcarum Polon. pro Parte Judicij Sui adjudicatum B. P. Publicavit Mtis

Actum in Płonsko in Terminis Communibus Terrestribus Płocensibus Districtuum Płonsiensis Simul et Raciąziensis una cum continuatione anteriorum Causarum vigore Legis In Diem hodiernam Incidentibus Feria Secunda pridie Festi Sancti Lucae Evangelistae Scilicet Die Decima Septima Mensis Octobris anno Domini 1791

Coram Mus Joanne in Krasniewa Gumowski Judice Antonio in Woźniki Woźnicki Subjudice Francisco a Ciołkowo Ciołkowski Notario Terrestribus Płocensibus

In Praesentia Illmum et Mfcum ac Gnosorum Stanislai Wołoski Tribuni et Commissionis Civiliter Bellicae Pltus Płocensis Petri Rudowski Camerarii Trnis et Commissionis Civiliter Bellicae Pltus Płocensis Commissarii, Pauli Rościszewski Pocillatoris Terrae Ciechanensis Joannis Nepomuceni Zorawski Dapiferi Płocensis Hilarii Umierzycki Subdapiferi Sanocensis Francisci Szawłowski Dapiferi Vicepodiensis Dobrinensis Ciołkowski Camerarii Terrae Dobrinensis Caroli Turowski, Melchioris Mieczynski, Josephi Łoszowski Antonii Grzybowski Burgi Crux Płocensis Antonii Swiątecki Susceptantis et Judicatoris Trnis Płocensis Josephi Łukowski Francisci Jezewski, Stanislai Sieklucki Petri Sieklucki, Francisci Draminski, Antonii Gosicki, Josephi Chądzyński Adami Chyczewski, ac plurimorum Nobilium ad Actum Praesentem Congregationem nec non Mtis Rmi Gnalis Praesidis Pauli Borzęcki de Borzęcow Cmethonem Authentici et Jurati Actum Praesentem Acclamans et Eiusdem adstans

Continuatio Actus

Subbatho post Fm S. Lucae Evangelistae proximo Scilicet Die 22 Mensis 8bris Anno 1791mo celebratis

447

Lod

1. Illris Mgcus Ludovicus Zielinski Castellanus Rypinens ordinis Sancti Stanislai Eques Actus et Alij contra Gsum Gabrielem Czaplicki Citatus et Alios in Causa praepeditae Immediatae Possessionis ac Aliar Circumstantiar Trno Comprehensar

Dilatio Inquisitionis

Lod

2 Mgcus Petrus Paulus bini nominis Junossa Rosciszewski Pocillator Terrae Ciechanoviens Actus contra Mgcum Deodatum Mostowski Subjudicidam Terrae Zawskrzens Citatus ac Alios in Causa meliorationis Decri Liquidationis Summarum et bonificationis Fundi Praetensionum ac Aliar Circumstantiar Trno Comprehensar

Decretum injunctae Solutionis Summar

Feria 2da ante Festum Sanctor Simonis et Judae apostolor proxima Scilicet Die 24ta Mensis 8bris Anno Dni 1791mo celebratis

ns

3. Illris Mgcus Petrus Rudowski Cameranius Terris et Commissarius Civilis Bellicus Paltus Plocens Actus contra Gnosos Thadaeum Joannem et Thomam Fratres inter se germanos Wotoskie Citatus in Causa Satisfactionis Decri Statuitionis Subditi ac Aliar Circumstantiar Trno Comprehensar

Decretum Solutionis quotae 15 Aureor hunc pro Subdito accordatae

Lob.

4 Illris Mgcus Stanislaus Wołowski Tribunus et Commissarius Civilis Bellicus Paltus Plocens Actus et Alij contra Gsum Michaelem Rapacki Citatus et Alios in Causa Extraditionis Subditor ac Aliar Circumstantiar Trno Comprehensar

Super Gso Michaele Rapacki Citto disparente Condemnatio

Lob.

5. Jo Illris Mgcus Actus et Alij contra Eunq Citatus et Alios in Causa Solutionis Summae una cum Provisione ab Eaq Provenien

Super Gso Michaele Rapacki Citato disparente Condemnatio

Lob.

6. Illris Mgcus Antonius Wessel Succamerarius Scrae Regiae Mattis et ex Paltu Plocens ad Comitia Regni Electus Nuntius Actus et Alij Cons Gsos Paulum Zawidzki Albertum seu Attenius nnis Baginski Leonem Gutkowski et Alios Bonor Rogale Charzyny Heredes et Possessores Citatus in Causa Decernendae Penalitatis pro Attentatis Violentijs ac pro ademptione Agror Disaratione metar ac Aliar Circumstantiar Trno exaratar

Decretum injunctae Condescensionis ad Bona Unieck Jezewo Charzyny Rogale Dłużyce et Latkowięta

Lit

7. Jq Actor contra Gnosos Jacobum Charzyński, Casimirum et Albertum Mączewskie Albertum Charzyński ac Alios citatos in Causa Decernendae Poenalitatis pro Appropriatione Agror attentatis Violentijs ac Aliar Circumstantiar Trno Comprehensar

Combinata cum praecedenti

Lit

8. Jq Actor contra Gnosos Thomam Mączewski, Jacobum Charzyński, Stephanum Karwowski, Laurentium Nadratowski Paulum seu Antonius nnis Dłużniewski ac Alios Bonor Charzyny Sałkowięta haeredes et Possessores citatos in Causa Decernendae Poenalitatis pro appropriatione Agror ac Aliar Violentiar per actione

Combinata sub nro 6to

Lit

9. Mgca Magdalena de Zboinskie olim Mgci Martini Zorawski Dapiferi Plocens, Relicta Consors Vidua et Illis Mgcus Xaverius Zboinski Castellanus Paltus Plocens ordinum Polonor Eques Actor contra Mgcum Joannem Zorawski Dapiferidam Plocens, citatos in Causa Dimissionis Bonor Szapsk et Zabowo ac Aliar Circumstantiar Trno Comprehensar

Decretum Remissionis Causae ad Terminum Condescensionis ad Bona Szapsk et Zabowo assignatae

Lob

10. Eadem Acta et Alij Contra Mgcum Michaelem Zorawski Succamerarium Serie Regie Mattis Citatis in Causa Dimissionis Bonor Koziebrody cum Attinentijs ac aliar Circumstantiar Trno Comprehensarum Decretum injunctae Condescensionis ad Bona Koziebrody cum attinenc

Lob

11. Jdem Acta Contra Mgcum Michaelem Zorawski Succamerarium Serie Regie Mattis Citatis in Causa ~~Dimissionis Bonor~~ Solutionis Summae ex Tenuta Bonor Koziebrody Provenienc ac Aliar Circumstantiarum Trno Comprehensar

Remissa ad Terminum Condescensionis praecedenter assignatae ad Bona Koziebrody

ns

12. Gsus Josephus Rudowski Acta et Alij Contra Gsum Michaelem Rapacki Citatis in Causa Solutionis Summae ac Aliar Circumstantiar

Decretum Solutionis

Lob

13. Gnosi Joannes et Stanislaus Strzeszewscy, Joannes et Stanislaus Dłużniewscy, Simon et Marianna Rostkowscy, Martinus et Petronella Poniatowscy Actores et Alij contra Mgcum Joannem Turowski Camerarium Terrem Wissogrodiens. Citatos in Causa Solutionis Summae, Satisfactionis Decro Injunctae Communicationis Documentor. ac aliar. circumstantiar. Trno Comprehensar.
Decretum adimpletae Communicationis Documentor. cum praestito juramento per G. Joannem Turowski et Concessae Dilationis Infirmitatis Gso Karski p. Sequens.

Lob

14. Gsus Ignatius Sampławski Actor contra Gsos Andream Philippum et Venceslaum ac Paulum Fratres inter se germanos et Patruelem Słupeckie tum Hyacinthum Smardzewski Citatos in Causa Solutionis Summae una cum Provisione ab Eaq. Proveniens.
Dilatio Communicationis Documentor.

Lob

15. Jq. Actor Cong. Illrem Mgcum Ignatium Jeżewski Generalis Exercituum Rni et ex Pactu Plocens. ad Comitia Regni Electum Nuntium Citatos et alios in Solutionis Summar. una cum Provisionibus ab Eisq. Proveniens.
ex re non subsecutae Adcitationis Successor. olim Gsi Dominici Sampławski et Soror. Ejus per M. Ignatium Sampławski Eidq. non posse promovere Causam agnitum

16. Illris Mgcus Sigismundus Skwarski Camera-
rius Terris et Commissarius Civilis Bellicus Pattus
Plocen. Actt contra Mgcum Vincentium Kraszew-
ski Vexilliferum Exercitus Nationalis Citatt
in Causa Solutionis Summae Trno Comprehensae
Super Mco Vincentio Kraszewski Actt disparente
Condemnatio

17. Gsus Joannes Charzynski Actt contra Gsum
Mathiam Swierczewski Bonor Cyndaty Haere-
dem Citatt in Causa Solutionis Summae Termi
no Comprehensae
Decretum in puncta adcitationis Mci Petri Lasoc-
ki Vexilliferi Plocen. pro sequen.

18. Gsus Adamus Miecznikowski Actt contra Gsum
NON Finitum

Lotto

19. Gnus Mathias Swierczewski Actor et alij contra Gnum Gabrielem Czaplicki ac Jmm. Skarbki citatos et alios in Causa Dislimitationis Bonor Cendaty a Bonis Krzeczanowo

Decretum Remissionis Causae ad Officium Campestre cum injuncta Condescensione

Lotto

20. Perillris adm Rndus Casimirus Kosinski Decanus Raciąsienę Praepositus Uniecen Actor contra Illrem Adm Rndum Albertum Ubysz Canonicum Collegiatae Plocenę citatos et alios in Causa Solutionis Summar Jn Vim Reemptionis Bonor Inscriptar ac aliar circumstantiar Trno Comprehensar

Sit sola evasio

Lotto

21. Gnosi Hedvigis Zarembianka et Casimirus Głuszkowscy Actor et alij contra Mgcum Joannem Pilichowski Tribunum Visogrodienę citatos et alios in Causa Cassationis Testamenti Solutionis Summarum cum Provisionibus ac aliar circumstantiar Trno Comprehensar

ns

454

Lot

22. Gnosi Marianna de Konybskie ob. Gsi Alberti Brudzinski RW. Mater Paulus, Nicolaus et Thomas Filij Brudzinscy Actor contra Gsos Albertum Kleniewski et Simonem Cywinski Citatos in Causa Decernendae Poenalitatis pro Attentatis Violentijs ac aliarum Circumstantiarum Trno Comprehensarum

Dilatio Inquisitionis

Lot

23. Mgcus Deodatus Mostowski Subjudicida Terris Zawsterzen Actor contra Mgcum Petrum Paulum bini nmis Rosieszewski Pocillatorem Terrae Ciechanovien Citatos et alios Solutionis Summae Satisfactionisq Decro ac Decernendae Poenalitatis in Sublationem Processu ac aliarum Circumstantiarum Trno Comprehensarum Combinata sub Nro 2do

Lot

24. Gnosi Josephus et Francisca de Kwasiborskie Chodzenscy Actor contra Gsos Martinum et Josephum Charzynskie Citatos et alios in Causa ademptionis Fundorum ac aliarum Circumstantiarum

Super Gsis Martino et Josepho Charzynskie ac Unierzyskie ac Marianna Malinska tum Honesto Sawicki Cito disparentibus Condemnatio.

Lod

25. Gsus Joannes Turowski Cameranius Terris Vis-
sogrodiens Actor et Alij contra Illrem Adm
Rndum Stephanum Gorski Praepositum Racia-
siens Citatos et Alios in Causa Comportatio-
nis Testamenti Cassationisq Ejusdem Satisfa-
ctionis Decrō ac Aliarum Circumstantiarum
Irrita Comprehensarum
Decretum Satisfactionis Cominicationi Documentorum
per S. Joannem Turowski Actorem cum praestito Jura-
mento adimpletae.

Lod

26. Jos Actor et Alij contra Mgcum Josephum
Koniebrodzki Notarium Terrenum Dobrinens
Citatos et Alios in Causa Restitutionis
Fundi Vocitati Jankowice et Borrarum Decer-
nendaeq Poenalitatis in Sublaonem Proces-
sus ac Aliarum Circumstantiarum
Decretum praestitae Satisfactionis injunctae adcitationis et
ex re non probatae ad praesens Competentiae Actoratus non posse pro-
movere Causam declaratum

Lod

27. Gsus Paulus Stupecki Actor et Alij contra Gsum
Petrum Ostrowiecki Citatos et Alios in Causa
Decernendae Poenalitatis pro Attentatis Vio-
lentijs ad Reserandas Inquisitiones
Decretum Poenalitatis Lectis Inquisitionibus

456

Feria 3tia ante Festum Sanctor. Simonis et Judae Apostolorum proxima scilicet Die 25ta Mensis 8bris Anno Dni 1791mo protractis

Lot.

28. Gsus Valentinus Cywinski Actor contra Gsos Albertum Klenczewski et Conegundim Cywinska ctr Casimiri Filiam alias Invicem Conges litatis in Causa Solutionis Summae ac Aliar. Circumstantiar. Trno Comprehensar.

Decretum Combinatis Actoratibus Partium ad Affectationem Earundem Rejecta ad Sequens

Lot.

29. Gsus Antonius Rudowski Actor et Alij Conz Mgcum Franciscum Dobrski Pincernidam Rosanen. litatis et Alios in Causa Solutionis Summae Extraditionis rerum ac Aliar. Circumstantiar. NS

Lot.

30. Gsa Victoria de Kuczborskie Niedrowska Actor contra Gsum Ignatium Niedrowski Laesivum Maritum litatis ad Reservandas Inquisitiones

Decretum Remissionis ad Terminum Condescensionis

Lib

31. Gnosi Mathaeus et Petrus Kuskowscy Actor Cor. Eiusd. Ignatium Niedrowski Citato in Causa bonificationis Praetensionum Fundi ac Aliarum Circumstantiarum Imo Comprehensarum Decretum Remissionis Causae ad Terminum Condescensionis ad Bona Kraszewo Włodki seu Taki sub Die 18va mensis et Anni praesentium assignata

Lib

32. Jidem Actor Cor. Eundem Citato in Causa Decernendae Poenalitatis pro Circumscriptione ac indebita Processu Vexa
Combinata cum praecedente

Lib

33. Jidem Actor Contra Eundem Citato in Causa Solutionis Summae
Combinata itidem sub Nro 31mo

34. Perillus Adm Rndus Vincentius Emielewski Commissarius Revinens Actor et Alij contra Infideles Azryl Tabernatorem in Bonis Zyski Citatos et Alios in Causa Solutionis Quotae ac Decernendae Poenalitatis in Sublationem Processus tum aliarum Circumstantiarum Trno Comprehensas Super Infideli Izrael Actore disparente Condemnatio cum Comparens Suspensa

35. Gsus Joannes Czarnomski Actor et Alij Contra Gsum Joannem Karwowski Citatos et Alios in Causa Decernendae Poenalitatis pro attentatis Violentijs ad Reserandas Inquisitiones

adductio

Decretum adimpletae adductionis Testium et injunctae repositionis prosequens

36. Gsus Adamus Chyczewski Actor et Alij Contra Gsum Ignatium Lasocki Citatos in Causa Solutionis Summae una cum Provisione ab Eadem provenienti

Decretum Solutionis

ns

37. Gri Sophia Kalinska ołd G. Josephi Pruszczyn-
ski Rev Mater, tum Andreas, Mathias et
Joannes Filij Pruszczensey Actt et Alij Cong
Gsum Albertum Goszczycki Citatt et Alios
in Causa Solutionis Quotae
Decretum Solutionis

ns

38. Infidelis Jacob Lewkowicz Tabernae in Pro-
nis Dłużniewo sittae Arendator Actt et
Alij Contra Illrem Adm Rndum Vincentium Cmielew-
ski Comissarium Brewinej Citatt et Alios in Causa Evictio-
nis ab Impedimento Illris Adm Rndi Cmielewski Cassatio-
nisq Processus ac Aliar Circumstantiar
Combina Da sub Nro 34to

ns

39. Jae Infidelis Actt et Alij Contra Gros Josephum
Mgrzewski et Petrum Palinywiecki Citatt et Alios in
Causa Decernendae Poenalitatis pro Attentatis Vio-
lentijs ac Aliar Circumstantiar Trno Comprehensar
Dilatio Inquisitionis

40. Gnosi Philippus Zabowski et Theresia Lob. Wiadrowska Invicem Conges Actt contra Gsos Alexandrum Zabowski et Thelesphorum Dzierzanowski Citatt in Causa Solutionis Summae
Dilatio Communicationis Documentor

41. Mgcus Josephus Orlinski Praefectus Exercituum Regni Actt et Alij contra Gsum Franciscum Zachorowski Citatt et Alios in Causa Decernendae Penalitatis pro Laesione honoris ac attentatis Violentijs
Dilatio Inquisitionis

42. Gsus Valentinus Joannes binomis Strzeszewski BLP Actt et Alij contra JM Theodorum Radzimienski Dapiferum Raciąsien et Commissarium Civiliter Bellicum Terrae Zawskrzen ac Gsos Górskie Citatt et Alios in Causa Cassationis Quietationis Solutionis Summae cum Provisione provenien
Super Gsus Dobrskie et Gorski Citt disparen Condemnatio

Lob

43. Gsus Stephanus Brudzinski Actor et Alij Contra Gsum Albertum Kleniewski Citatus et Alios in Causa Decernendae Paenalitatis pro Attentatis Violentijs
Dilatio Inquisitionis

Lob

44. Gsus Paulus Zawistowski Actor et Alij Contra Gsos Bartholomaeum Gosiulki et Valentinum Bromirski Citatos et Alios in Causa Bonificationis Fundi Praetensionum ac Aliarum Circumstantiarum Trno Comprehensarum Dilatio Inquisitionis

Lob

45. Gsus Michael Mystkowski Actor Contra Gsum Antonium Rudowski Citatus in Causa Solutionis Summae una cum Provisione ab Eadem provenien. NB

46. Gnus Thomas Kruszewski Actor contra Gnum Dionisium Trębinski Citatum in Causa Cassationis Processus Decernendae Poena Citatis pro indebite Processu aggravatione aliarumque circumstantiarum Trno Comprehensarum Combinata in Anteriori Regro sub Nro 132.

47. Gnus Paulus Sieldueki Actor et Alij Conq Mgcum Cujusvis mus Ostaszewski Cameranium Tenem Zakrocimeq Bonor Gumowo Tenutarium Possessorem Dominum tum Lsos Vincentium Parentem et Josephum Filium Molendinatores Citatos in Causa Statuitionis Eorunq Subditor pro Sumendis Poenis respectu attentatar Violentiar ac aliar circumstantiar
Dilatio Inquisitionis

48. Gnosus Simon Borucki Actor et Alij contra Mgcum Ludovicum Szymakowski Pincernam Przemyskien Citatos et alios in Causa Satisfactionis Decro Injunctae Communicationis Documentor
Combinata in Anteriori Registro sub nro 196.

Lotto

49. Illrimus ac Rndimus Mathias Canonicus Cathedralis et Commissarius Civilis Bellicus Pactus Plocen ac Mgnus Valentinus Rokitnicky Actor contra Mgcum Thomam Nowowiejski Venatorem Terrae Vissogrodien ac Gsum Thomam Wolski Citatos in Causa Duernendae Poenalitatis pro Attentatis Violentijs bonificationisq Foeni Intercepti
Ob Dilatio Inquisitionis

Lotto

50. Gsus Albertus Klemiewski Actor et Alij Conc Gsum Valentinum Cywinski Citatos et Alios in Causa Solutionis Summarum ademptionis Fundorum ac Aliarum Circumstantiarum Trno Comprehensarum Combinata sub Nro 2800.

Lotto

51. Gnosi Petrus et Simon Fratres inter se germani Cywinscy Actor et Alij contra Gsos Nicolaum et Paulum Brudzinskie Citatos et Alios in Causa Duernendae Poenalitatis pro Attentatis Violentijs Combinata sub Nro 2200

52. Gsus Petrus Kowalski Actor contra Gsos Antonium Parentem, Albertum et Constantinum Filios Brudzinskie citatos et alios in Causa Solutionis Summar cum Provisionibus Provenien. Lib.
E Dilatio Communicationis Documentor

53. Gnosus Bonifacius Matawski Actor contra Gnosos Petrum Starczewski et Casimirum Machcinski citatos et alios in Causa Solutionis Summae ac Aliar circumstantiar Trno Comprehensar Lib.
Decretum Solutionis

54. Gsae Angela G. Pauli Zbysinski et Constantia Gsi Stanislai itiae Zbysinski contum Niesiotowski Actor contra Gsum Alexandrum Kamienski citatos in Causa Extraditionis rer ac Aliar circumstantiar Trno Comprehensarum Lib.
Decretum in puncta Solutionis quota pro rebus et Extraditionis

Lob

55. Illris et Mcae Dorothea de Karczewski olim Illris Mci Valentini Niszczycki Castellani Raciąsienc Relicta Consors Vidua et Symphorosa de Niszczyckie Mci Lucae Mossyński Dapiferi Radomiensis Consors Actis et Alij Contra Mgcum Ignatium Luboradzki Judicia Cmi Ciechanoviensis Dominum tum Subditos de Bonis Grybowo Citatis et Alios in Causa Decernendae Poenalitatis Respectu praepeditae Immediatae Possessionis et Attentatae Violentiae ac Aliae Circumstantiae Trno Comprehensae

Decretum Remissionis Causae ad Officium Campestre cum injuncta Condescensione

Lob

56. Gsus Josephus Jankowski Actis et Alij Contra Gsum Andream Zaborowski Citatis in Causa Solutionis Summae una cum Provisione Provenienti Decernendae Poenalitatis pro Nonsatisfactione Contractui ac Aliae Circumstantiae Trno Comprehensae

Super Gso Andrea Zaborowski Citto disparente Condemnatio

Lob

57. Jae Actis Contra Gsum Thomam Dzierzanowski Citatis in Causa Extraditionis Bovis Laboratilis una cum bonificatione Carentiae Laboris Decernendaeq Poenalitatis pro Violenta Interceptione Ejus bovis ac Aliae Circumstantiae Trno Comprehensae

Decretum injunctae Personalis Comparitionis Partium utrarumq pro Sequens

Lob

58. Gnosi Thomas et Casimirus Mączewscy Actt et Alij contra JM. Antonium Wessel Succameranium Sacrae Rae Mattis et ex Paltu Plocen. ad Comitia Regni Electum Nuntium Bonor. Unicek Haeredem Dominum tum Lsos Valentinum Vladanium, Thomam et Joannem Szynekowskie, Felicem, Balthasarum Mathiam et Andream Kopny citatt et Alios Subditos Trno Expressos in Causa praepeditae Immediatae Possessionis, bonificationis Damnor. Decernendae Poenalitatis pro non adimpleta Satisfactione Subditor. ac Aliar. Circumstantiar. Trno Comprehensar.
Combinata sub Nro 6to

Lob

59. Gnosi Thomas et Casimirus Mączewscy Actt et Alij contra JM. Antonium Wessel Succameranium Sacrae Regiae Mattis et ex Paltu Plocen. ad Comitia Regni Electum Nuntium Dominum tum Lsum Valentinum Vladanium citatt et alios Subditos de Bonis Unicek Trno exaratos in Causa Decernendae Poenalitatis pro praepedita Immediata Possessione attentarq. Violentiar. ac Aliar. Circumstantiar. Trno Comprehensar.
Combinata sub Nro 6to.

Lob

60. Gnosius Laurentius Zawidzki Actt et Alij Conz. Eunae JM. Wessel citatt et Alios Trno Expressos in Causa Decernendae Poenalitatis pro attentatis Violentijs In Immediata Possessione illatis ac Aliar. Circumstantiar. Trno Comprehensar.
Combinata sub Nro 6to

Lold

61. Gnosus Nicolaus Brzozowski Actor et Alij Contra JM. Joannem Antonium binis nris Sokolnicki Tribunidam et Commissarium Civilem Bellicum Paltus Plocens. Citatos et Alios in Causa Dislimitationis Bonor. Nagorki Dobrskie a Bonis Wempity Duernendaeq Poenalitatis in Sublationem Processus ac pro Attentatis Violentijs ac Aliar. Circumstantiar. Trno Comprehensar.

Decretum Remissionis Causae ad Officium Campestre cum injuncta Condescensione

Lold

62. Jae Actor et Alij Contra Mgcum Theodorum Sokolnicki Tribunidam Plocens. Citatos et Alios in Causa Attentationis Causae cum JM. Sokolnicki ac Alijs respectu Dislimitationis Bonor. Nagorki Dobrski a Bonis Wempity Vertens. ac Aliar. Circumstantiar.

Combinata cum praecedenti

Feria 4ta Ante Fm Sanctor. Simonis et Judae Aplor. scilicet Die 26ta Mensis 8bris Anno Dni 1791mo celebratis.

Lold

63. Gnus Stanislaus Rzeczkowski et Rosalia Rywoska Conges Actor Cons. JM. Casiminum Szydłowski Succameranium Terrae Ciechanoviens. Citatos et Alios in Causa Solutionis Summae cum Provisione proveniens. Duernendaeq Poenalitatis in Sublationem Processus ac Aliar. Circumstantiar.

Decretum Solutionis

64. Gnus Joannes Turowski Cameranius Terris Visogrodien. actor et alij contra Jm. Sebastianum Kozłowski Thesaurarium Sieprien. et Commissarium civilem Bellicum Paltus Plocen. ac Gnum Petrum Karski citatos et alios in Causa Evictionis ab Impedimento Juridico Gnor Strzeszewskich ac Aliorum tum aliarum Circumstantiarum Combinata sub Nro Lob

65. Infidelis Josef Jakubowicz Arendator Dzieltarzewien. actor et alij contra Mgcum Euzebium Galomski Camerarium Terrenum Visogrodien. et Gnum Gregorium Komorowski citatos et alios in Causa Decernendae Poenalitatis pro Attentatis Violentijs ac Aliarum Circumstantiarum ad Reserandas Inquisitiones Lob
Decretum Poenalitatis Lectis Inquisitionibus

66. Gnus Joannes Smolinski actor et alij contra Mgcum Joannem Podoski citatos in Causa Satisfactionis Decro Solutionis Vadiorum Extraditionis Inventariorum Decernendaeq Poenalitatis in Sublationem Processus ac Aliarum Circumstantiarum Trno Comprehensarum Lob
Decretum amputatae Remissionis et injunctae Satisfactionis Anteriori Decreto.

Lolt

67. Gsus Stephanus Chyczewski Actor et Alij contra Gnosos Franciscum Goszczynski et Dorotheam de Mączewskie Jnvicem Conges Citatos in Causa Duernendae Poenalitatis pro Attentatis Violentijs ac aliar circumstantiar Termino Comprehensar

Dilatio Inquisitionis

Lolt

68. Gsus Paulus Zbycienski Dictus Prawda Actor contra Gsos Casimirum Zbysinski, Paulum Strzemeczny et Sophiam Starczewska Conges Citatos in Causa Solutionis Quotar una cum Provisionibus ab Eisq provenien

Decretum Solutionis quotar

Lolt

69 Gsi Adamus Chudzenski Parens et Stanislaus Filius ac Agnes Jnvicem Conges Chudzenscy Actor et Alij contra Gsos Petrum, Mathiam et Casimirum Chodzenskie Fratres inter se germanos Citatos in Causa Duernendae Poenalitatis pro indebite Processu Aggravatione Refusione Litis Expensar ac Aliar circumstantiar Jmo Comprehensar

Combinada

470

70. Gnosi Joannes Karwowski et Anna de Przedwojewskie Conges Parentes et Marianna Filia Karwowsey Actr contra Gsos Joannem Czarnomski Catharinam Starczewska Invicem Conges citatr in Causa Decernendae Poenalitatis pro attentatis Violentijs ad Reserandas Inquisitiones

Combinata

Lot

71. Perillris Adm Rndus Adalbertus Ubysz Canonicus Collegiatae Plocens Bonor Szczepkowo Haeres. Actr contra Illrem et Mgcos Antonium Succamerarium Sacrae Rae Mattis et Franciscum Dapiferidam Lipreensem Wesple citatr in Causa Evictionis ab Impedimento Juridico Perillris Adm Rndi Casimiri Kosinski Decani Raciąsien et Praepositi Uniecen

NS

Lot

72. Jo Actr contra Perillrem Adm Rndum Casimirum Kosinski Decanum Raciąsien Praepositum Uniecen in Causa Bonificationis Praetensionum ac Injurianum ac Aliar Circumstantiar Trno Comprehensar ad Reserandas Inquisitiones

Decretum Poenalitatis Lectis Inquisitionibus

Lob

73. Gnosi Petrus Ostrowicki et Julianna Rokitnicka Invicem Conjuges Actis et Alij contra Gsum Paulum Stupecki et Mariannam Cywinska Invicem Conjuges Citatis et Alios in Causa Duernendae Poenalitatis pro attentatis Violentijs ~~Satisfactionis que Decro Injunctae educendae Inquisitionis ac Aliarum Circumstantiarum~~ ad Reserandas Inquisitiones

Combinata sub nro 27mo

Lob

74. Gsus Clemens Janowski Actis et Alij contra Gsum Mathiam seu Alterius nris Rakowski Citatis et Alios in Causa ad Reserandas Inquisitiones

Decretum injunctae adductionis Testium p Legatum

Lob

75. Perillris Rndmus Gregorius Gostkowski Canonicus Cathe et Commissarius Civilis Bellicus Palatinatus Plocens Actis et Alij contra Gsum Albertum Chyczewski Citatis et Alios in Causa Duernendae Poenalitatis pro Attentatis Violentijs ad Reserandas Inquisitiones

Combinata

Lok

76. Gnis Petrus Karwowski Actor et Alij contra Gnrm Andream Konybski Citatum et Alios in Causa Cassationis Intercisae Nuptialis Assignandaeq Dotis Competentis

Decretum injunctae Condescensionis ad Bona Korzybie magna

Lok

77. Jae Actor et Alij contra Eunae Citatum et Alios in Causa Decernendae Poenarum pro Attentatis Violentijs

Dilatio Inquisitionis

Lok

78. Gni Andreas et Elisabeth Dzierzanowska Conjuges Parentes Valentinus Filius Konybscy Actor contra Gnosos Petrum Karwowski et Franciscam Konybska Invicem Conjuges Citatos in Causa Decernendae Poenalitatis pro Attentatis Violentijs ac aliarum Circumstantiarum Trino Comprehensarum

Combinata cum Praecedenti

Lod

79. Nblis Paulus Strzemeczny Actt contra Paulum Zbysinski Citatt in Causa Extraditionis seu bonificationis Frumentor mintae Mercedis pro servitijs debitorum
Combinata sub Nro 68vo

Lod

80. Gnosi Bonifacius et Adamus Zochowscy Actt contra Gnos Antonium, Mathiam et Stanislaum Gąsiorowskie Citatt in Causa Extraditionis Arbor aut Valoris pro Eisq Solutionis
Super Gso Antonio Gąsiorowski Citto a Comparitione recedente Condemnatio

Lod

81. Gnosi Bonifacius Zochowski et Victoria de Zochowskie Jnociem Longes Actt contra Gsum Antonium Zochowski Citatt in Causa Solutionis Summae
Decretum personalis Comparitionis Gsi Antonij Zochowski pro sequens

474

82. Gnosus Thaelesphorus Dzierzanowski Actor contra Gnosos Philippum Zabowski et Theresiam de Wiadrowskie Invicem Conjugis tum Alexandrum Zabowski Citatt in Causa Eliberationis a praetensa solutione Centum Tymphonum Gnosor Zabowskich ac aliar Circumstantiar Trno Comprehensar Combinata

83. Gsus Franciscus Czachorowski Actor contra Gnosos Joannem Draminski et Josephum Olinski Citatt in Causa Dimissionis horti Rehabitionis Siligis ac aliar Circumstantiar Trno Comprehensar Combinata sub Nro 41

add

84. Gnosi Paulus Cywinski et Brigitta Czachorowska Invicem Conjugis Actor contra Gsos Magdalenam de Kocielnie primi Actor G. Bernardi Chyczewski Secundi ad praesens Voti Gsi Gabrielis Chądzenski Contem Matrem Blasium et Bogumilam Filium et Filiam Citatt in Causa Attentatar Violentiar ad Reserandas Inquisitiones

Dilatio Inquisitionis

Decretum Paenalitatis Lectis Inquisitionibus

Lat.

85. Gnosi Magdalena de Koziełkie primi olim Gi Bernardi Chyczewski Secundi ad presens Voti Gi Gabrielis Chądzenski Consors Mater Blasius et Bogumila Filius et Filia Chyczewscy in primo Thoro procreati Actl contra Gsos Paulum Cywinski et Brigittam Czachorowska Invicem Conges Citatl in Causa Duernendae Poenalitatis pro Attentatis Violentijs ad Reserandas Inquisitiones
Combinata cum praecedenti

Lat.

86. Gi Albertus ~~Korybski~~ et Agnes Korybska Invicem Conges Dzierzanowscy Actl et Alij Contra Gsos Thomam et Agnethem de Cywinskie Invicem Conges Parentes Franciscam Virginem Innuptam Filiam Krasniewskie Citatl et Alios in Causa Duernendae Poenalitatis pro Attentatis Violentijs
Dilatio Inquisitionis

Lat.

87. G. Petrus Sieklucki Actl et Alij Contra Gsum Franciscum Zochowski Citatl et Alios in Causa Duernendae Poenalitatis pro Attentatis Violentijs ad Reserandas Inquisitiones
Decretum adimpletae Inquisitionis et injunctae Repositionis pro Sequenti

476

88. Mgcus Theodorus Sokolnicki Tribunida Paltus Plocen. Actor contra Gsam Josepham Korzybska citatum in Causa Solutionis Quotae Termino Comprehensae Super Gsa Josepha Korzybska Citata disparente Condemnatio Sol.

89. Idem Actor et Alij contra Gsum Albertum Korzybskij citatum in Causa Duernendae Poenalitatis pro attentatis Violentijs Super Gso Alberto Korzybski Citto disparente Condemnatio Sol.

90. Mgci Salomea de Nagorki olim M. Stephani Luboradzkij Judicis Cmae Ciechanovien. RR. Mater ac Ignatius Franciscus, Antonius Filij Judicij Castren. Ciechanovien. tum Illris adm Rndus Paulus Luboradzki Actor et Alij Contra Illres et Mgcos Dorotheam de Karczewskie olim JM. Valentini Niszczycki Castellani Raciąscien. Relictam Conten. Viduam tum Symphorosam de Niszczyckie Mossyńska Dapiferam Radomien. citatam et alios in Causa Ademptionis et appropriationis Fundor. Duernendaeq Poenalitatis pro attentatis Violentijs Combinata sub nro 55to. Sol.

Lod

91. Gnosi Franciscus Jochowski et Eva Kraszewska Inwien-
congés Actt Conz Gnos Petrum Sieklucki et Hedvigim Mo-
czyńska Conges Citatt in Causa Duernendae Poenalitatis
ad Reserandas Inquisitiones
Combinata sub Nro 87

Lod

92. Gnus Albertus Kleniewski Actt et Alij contra Gnos Marian-
nam de Konybskie ott Gsi Alberti Brudzinski RW Ma-
trem Paulum Thomam et Nicolaum Filios Brudzin-
skie Citatt in Causa Solutionis Summae cum Provisione
Extraditionis Fromcae
Decretum incompetentis actionis

Lod

93. Gnus Nicolaus Rakowski Actt et Alij Conz Gnum Clemen-
tem Janowski Citatt et Alios in Causa Duernendae Poena-
litatis ad Reserandas Inquisitiones
Combinata sub Nro 74to

94. Gnus Thomas Sikluski Actor Conj Gnum Franciscum Lotz Zochowski Citato in Causa Duernendae Poenalitatis pro Attentatis Violentijs
Dilatio Inquisitionis.

95. Gnus Alexander Kaminski Actor Contra Gnos Petrum et Josephum Niesiołowskie Citato in Causa Solutionis Summae ac aliarum Circumstantiarum Trno Comprehensarum Lotz
Combinata sub Nro 54to

96. Gnosi Thomas et Agnes Cywinska Conjuges Parentes Paulus et Francisca Filius et Filia Krasniewscy Actt Contra Gnosos Albertum Dzierzanowski et Agnethem Konybska Invicem Conjuges Citatt et Alios in Causa Duernendae Poenalitatis pro Attentatis Violentijs Lotz
Combinata sub Nro 86

ns

97. Mgcus Michael Zorawski Succameranius Sacrae Regiae Mattis Actt contra Gnosos Adamum Malewski et Valentinum Matowieski citatt in Causa Duernendae Poenalitatis pro Attentatis Violentijs ad Reserandas Inquisitiones

ns

ns

98. Jd Actt et Alij contra Gnosos Agnethem de Grabie olim Gsi Joannis Matowieski RW. Matrem Valentinum Filium Matowieskie tum Joannem Szymanski Economum citatt in Causa Duernendae Poenalitatis pro Attentatis Violentijs ac in Sublationem Processus ad Reserandas Inquisitiones

Rejecta ad Sequens ad Attestationem Partium

Sol

99. Gsa Marianna de Tłubicki olim Gsi Michaelis Gutkowski RWM Actt contra Gsum Joannem Gutkowski citatt in Causa reductionis in Sortem Restitutionis Inventarior rer mbliorum ac Aliarum Circumstantiarum Iuno Comprehensar

Decretum injunctae Condescensionis ad Bona Charzyny Rogale

480

add

100. Gnosi Antonius Gutkowski et Eufrosina Kotkowska Conges Actt et Alij Contra Gnos Josephum Gutkowski et Luciam Chorzynska Invicem Conges Citatt et alios in Causa Decernendae Poenalitatis pro Attentatis Violentijs ad Reserandas Inquisitiones Decretum adimpletae inquisitionis et injunctae repositionis pro sequen

Lot

add

101. Gnosi Josephus Gutkowski et Lucia Chorzynska Invicem Conges ~~Citatt~~ et Alij Gnum Antonium Gutkowski Citatt et Alios in Causa Decernendae Poenalitatis pro Attentatis Violentijs ad Reserandas Inquisitiones NS

Lot

102. Gnis Adalbertus Gosuski Actt et Alij Contra Gnam Sophiam de Kalinskie ott J. Josephi Pruszczynski RW ~~Actt et Contra~~ Citatt in Causa Decernendae Poenalitatis pro attentatis Violentijs NS

Lot

Lo.

103. Jus Actor contra Ipsum Joannem Sieklucki Citatus et Alios in Causa Comportationis Contractus Obligatorij Solutionis Summae ac Aliarum Circumstantiarum Trino Comprehensarum NS

Lo.

104. Gnosi Adalbertus Kleniewski et Conegundis Cywinska Invicem Conges Actor et Alij contra Ipsos Mariannam de Konybskie olim Alberti Brudzinski RW Matrem Paulum, Thomam et Nicolaum Filios Brudzinskie Citatos in Causa Duernendae Poenalitatis pro Attentatis Violentijs Extraditionisque Bonum ac Aliarum Circumstantiarum Trino Comprehensarum

Combinata sub Nro 22

Lo.

105. Jus Actor et Alij contra Ipsos Stephanum et Conegundim Stawecka Invicem Conges Parentes et Ignatium Filium Brudzinskie tum Ipsum Albertum Agrestem Citatos in Causa Duernendae Poenalitatis pro Attentatis Violentijs ac Aliarum Circumstantiarum Trino Comprehensarum

Combinata sub Nro 43tio

Sol.

106. Gnosus Josephus Kaminski Actor contra Mgcum Antonium Luboradzki Judicis Castrens. Cuchanoviens. Citat. et Alios in Causa Decernendae Poenalitatis pro attentatis Violentijs ac Aliar. Circumstantiar.
Dilatio Inquisitionis

Sol.

107. Gnus Joachimus Kowalewski Actor contra Gnosos Augustinum Franciscum et Vincentium Fratres inter se germanos Kowalewskie in Causa Exdivisionis Substantiae Assignationeq. Eisq. Tutorum ac Aliar. Circumstantiar. Trno Comprehensar. Decretum assignationis Tutoris et Adcitationis Ejusd. pro sequens.

Sol.

108. Mgcus Adamus Malewski Actor et Alij contra Mgcum Michaelem Zorawski Succamerarium Scrae Regiae Mattis Citat. et Alios in Causa Decernendae Poenalitatis pro Attentatis Violentijs ad Reserandas Inquisitiones

Ns

109. Mgcus Benedictus Ostaszewski Actor Contra Solo
Gsum Adamum Malewski Citatum et Alios in
Causa Solutionis Summae Trno Comprehensae
Rejecta ad Sequentes affectantibus Partibus

110. Perillris Adm Rndus Casimirus Rosinski Decanus Solo
Raciąsienę Praepositus Unicenę Actor et Alij Conę
Perillrem Adm Rndum Adalbertum Ubysz
Canonicum Collegiatae Plocenę Citatum et Alios
in Causa Decernendae Poenalitatis ad Re-
serandas Inquisitiones
Combinata sub nro 72

111. Gsus Josephus Łopowski B C P. Actor et Alij Contra ns
JM. Stanislaum Wołowski Tribunum et Comissa-
rium Civilem Bellicum Paltus Plocen Citatum et
Alios in Causa Statuitionis H Joannis Rędzia
Ovillatoris Extendendae Poenalitatis pro Fabri-
catione Ovium ac Aliarum Circumstantiarum
Trno Comprehensarum NS.

112. Gnosus Mathias Kowalewski Actor contra Gnos Augustinum Franciscum et Vincentium Kowalewskie Citatos et Alios in Causa Exdivisionis Substantiae Satisfactionis Decreto ac Aliarum Circumstantiarum Trno Comprehensarum
Combinata sub Nro 117.

113. Mgcus Joannes Nepomucenus Zorawski Dapiferida Paltus Plocens Actor contra Illrem et Mgcos Magdalenam de Zboinskie olim Mgci Martini Zorawski ~~Rel~~ Dapiferi Plocens Relictam contra Viduam et Xavenium Zboinski Castellanum Paltus Plocens ordinum Polonor Equitem Curatorem Citatos in Causa Decernendae Incompetentis actionis in Actoratu Mciae Zorawska ac Aliarum Circumstantiarum Trno Comprehensarum
Combinata sub Nro 9no.

114. Gnus Albertus seu Alterius mis Cywinski Actor et Alij contra Gnum Valentinum Strzeszewski Burgr Castrens Plocens Citatos et Alios in Causa Solutionis Summae Trno Comprehensae

NS

Lob

115. Mgci Michael et Simon Kowalewscy Actt Contra JMMcos Bartholomaeum Falęcki Camerarium Terrestrem Ciechanoviens Onuphrium Bromirski Capitaneum Paltus Plocens ordinis Sancti Stanislai Equitem Franciscum Szabłowski ac alios citatt in Causa Dimissionis Bonor Wirzbica cum Dando Calculo ac Aliar Circumstantiar Trno Comprehensarum

Dilatio Majoris Mco Leoni Duczyminski ex quo Causas in Judiciis Terr Ciechanov in Przasnysz se se agitantibus attendat Concessa p Sequens

ns

116. Illres et Mgci Onuphrius Bromirski Capitaneus Paltus Plocens ordinis Scti Stanislai Eques et Ignatius Jezewski Generalida Exercituum Regni et ex Palatinatu Plocens ad Comitia Regni Electus Nuntius et Constantia primi ott Mgci Joannis Bromirski Vexilliferi Paltus Plocens secundi ad presens Voto Invicem Conges ac Successores Ejusdem Mgci Vexilliferi Plocens Actt et Alij Contra Mgcos Leonem Dapiferum Prasnens et Petrum Venatoridam Ciechanoviens Duczyminski citatt et alios in Causa Comportationis Documentor Evictionisq ab Impedimento Mm. Kowalewskich ac Aliar Circumstantiar Combinata cum precedenti Lob

117. Perillris adm Rndus Casimirus Kosinski Decanus Raciąsiens Praepositus Unicens Actt et Alij Contra JM Antonium Wessel Succamerarium Sere Rae Mattis et ex Paltu Plocens ad Comitia Regni Electum Nuntium ac Perillrem adm Rndum Adalbertum Ubysz Canonicum Collegiatae Plocens tum Jsum Laurentium Drozdowski citatt et alios in Causa Solutionis Summae Termino Comprehensae

ns

486

118. Gnosus Ignatius Niedrowski Actor et Alij Cor. Gsam Victoriam de Kuczborskie Niedrowska citat et alios in Causa Decernendae Poenalitatis pro Attentatis Violentijs ac aliar. Circumstantiar. Trno Comprehensar.
Combinata sub Nro 31mo

119. Perillris Adm Rndus Adalbertus Ubysz Canonicus Collegiatae Ploczen Actor et Alij Cor. Illrem et Mgcos Antonium Succamerarium Sene Rae Mathis et ex Palatu Ploczen ad Comitia Regni Electum Nuntium et Franciscum Dapiferidam Sieprecz ~~citat~~ Wesple citat et alios in Causa Evictionis ab Impedimento Perillris Adm Rndi Casimiri Kozinski respectu praetensae Solutionis Summae ac aliar. Circumstantiar. Trno Comprehensar.
NS

120. Mgcus Josephus Orlinski Praefectus Exercituum Regni Actor et Alij Cor. Gsum Franciscum Czachorowski citat et alios in Causa Decernendae Poenalitatis pro Laesione honoris ac attentatis Violentijs
NS

Lob

121 Mgcus Franciscus Szawłowski Dapiferida Ciechanoviensis Actor et Alij contra Mgcum Bartholomaeum Falzki Citatum et alios in Causa Cassationis Processus ac Aliarum Circumstantiarum Termino Comprehensarum Combinata sub nro 115to.

ns

122 Gnosi Joannes et Franciscus Smolinscy Actor et Alij contra Mgcum Joannem Podoski Citatum et alios in Causa Satisfactionis Decreto Solutionis Vadiorum ac Aliarum Circumstantiarum Termino Comprehensarum
Combinata sub nro 66to

Joannes Sumowski Judex Terris Pltus Plocens mp

Regestr Pœnalium In Płońsko Sub Actu Feriæ Quintæ ~~Ante Festum~~ In Vigilia Sanctorum Simonis et Judæ Apostolorum ~~proxima~~ Scilicet Die 27ma Mensis Octobris Anno Domini Millesimo Septingentesimo Nonagesimo Primo.

1. Gsus Antonius Swiątecki Instigator Judicij sui Actorum Gsum Andream Karwowski dictum Cader citatum in Causa Solutionis Pœnæ Duplicis Quatuordecim Marcarum Polonicarum in Sublationem Processus ac pro Contraventione Decreto pro Parte Judicij sui adjudicatarum

2. Jdem Actorum Gsum Martiannum Karwowski citatum in Causa Solutionis Pœnæ Lictæ Trium Marcarum Polonicarum pro Parte Judicij sui adjudicatum.

3. Jdem Actorum Gsos Chądzyńskie citatum in Causa Solutionis Pœnæ Lictæ Trium Marcarum Polonicarum pro Parte Judicij sui adjudicatum

4. Jdem Actorum Gsos Radwańskie citatum in Causa Solutionis Pœnæ Lictæ Trium Marcarum Polonicarum pro Parte Judicij sui adjudicatum

5. Jdem Actorum Gsum Antonium seu Alterius mi Sikorski citatum in Causa Solutionis Pœnæ Lictæ Triplicis Quatuordecem Marcarum Polonicarum pro Parte Judicij sui pro Pœnalitate Decreto Lectis Inquisitionis adjudicatum.

6. Jdem Actor Conr. JM. Antonium Wessel Succamerarium Serae Rae Mattis citato in Causa Solutionis Poenae Lucitae Duplicis Quatuordecem Marcar. Pol. pro Parte Judicij sui adjudicato

NS

7. Jdem Actor Conr. Mgcum Franciscum Luboradzki Judicium Conr. Lichanowicz citato in Causa Solutionis Poenae Triplicis Quatuordecem Marcar. Pol. pro Parte Judicij sui adjudicato

NS

8. Jdem Actor Conr. Gros Chodubskie citato in Causa Solutionis Septem Marcar. Pol. pro Parte Judicij sui adjudicato.

9. Jdem Actor Conr. JM. Petrum Bonkowski Vexillifer Ridam Raciąsien. et Commissarium Civilem Bellicum Pallus Plocz. citato in Causa Solutionis Poenae Lucitae 3. et medij Marcar. Pol. pro Parte Judicij sui adjudicato NS

10. Jdem Actor Conr. Conr. Gsum Paulum dicto Otrok Zbysinski citato in Causa Solutionis Poenae Lucitae Septem Marcar. Pol. pro Parte Judicij sui adjudicatarum

11. Jdem Actor Conr. Gsum Joannem Konybski citato in Causa Solutionis Poenae Lucitae Quatuor Decem Marcar. Pol. pro Parte Judicij sui Decro pro Poenalitate Lictis Inquisitionis adjudicato

12. Jdem Actor Petrum Ostrzykowski et Alios citatos in Causa Solutionis Poenae Licitae Trium Marcarum Polon. pro Parte Judicij sui adjudicat

13. Jdem Actor Gsum Cujusvis nnis Rakowski citatos in Causa Solutionis Poenae Licitae Septem Marcarum Polon. pro Parte Judicij sui adjudicat

14. Jdem Actor Cujusvis nnis Rybicki citatos in Causa Solutionis Poenae Licitae 3. Marcarum Polon. pro Parte Judicij sui adjudicat

15. Jdem Actor Gsum Simonem Cywinski citatos in Causa Solutionis Poenae Licitae 3. Marcarum Polon. pro Parte Judicij sui adjudicat

16. Jdem Actor Gsum Cujusvis nnis Brudzinski citatos in Causa Solutionis Poenae Licitae Trium Marcarum Polon. pro Parte Judicij sui adjudicat

17. Jdem Actor Gsum Mathiam Dobrski citatos in Causa Solutionis Poenae Licitae 3. Marcarum Polon. pro Parte Judicij sui adjudicat

18. Jdem Actor Gsum Franciscum Joszczynski citatos in Causa Solutionis Poenae Licitae 3. Marcarum Polon. pro Parte Judicij sui adjudicat

19. Idem Actor Conv. Gnum Krajewski Citatus in Causa Solutionis Poenae Licitae 3. Marcar. Pol. pro Parte Judicij Sui adjudicatus

20. Idem Actor Conv. Gnum Adamum Chodzynski Citatus in Causa Solutionis Poenae Licitae 3. Marcar. Pol. pro Parte Judicij Sui adjudicatus

21. Idem Actor Conv. Gnum Norbertum Jaroszewski Citatus in Causa Solutionis Poenae Licitae 3. Mar. Pol. pro Parte Judicij adjudicatus

22. Idem Actor Conv. Gnum Krasniewski Citatus in Causa Solutionis Poenae 3. Marcar. Pol. pro Parte Judicij Sui adjudicatus

23. Idem Actor Conv. Gnum Cujusvis mnis Karwowski Citatus in Causa Solutionis Poenae Licitae 3. Marcar. Pol. pro Parte Judicij Sui adjudicatus

24. Idem Actor Conv. Gnum Przeczynski Citatus in Causa Solutionis Poenae Licitae Duar. Marcar. Pol. pro Parte Judicij Sui adjudicatus

25. Idem Actor Conv. Mgcum Lasocki Citatus in Causa Solutionis Poenae Licitae Trium Marcar. Pol. pro Parte Judicij Sui adjudicatus

26. Jdz Actor Conz Gnum Antonium Gutkowski Citatus in Causa Solutionis Poenae Licitae 3. Marcar Pol pro Parte Judicij Sui adjudicatus

27. Jdz Actor Conz Gnum Antonium Rudowski Citatus in Causa Solutionis Poenae Licitae Trium Marcar Pol pro Parte Judicij Sui adjudicatus

28. Jdz Actor Gnum Albertum Chyczewski Citatus in Causa Solutionis Poenae Licitae Trium Marcar Pol in Causa cum Gnis Glaczewskie pro Parte Judicij Sui adjudicatus

29. Jdz Actor Conz Gnos Koniybskie Citatus in Causa Solutionis Poenae Licitae 3. Marcar Pol pro Parte Judicij Sui adjudicatus

30. Jdz Actor Conz Mgcum Michaelem Zorawski Succamerarium Sacrae Rae Mattis ~~pro Parte Judicij~~ Citatus in Causa Solutionis Poenae Licitae Trium Marcar Pol pro Parte Judicij Sui adjudicatus

31. Jdz Actor Conz Mgcum Severinum Malewski Citatus in Causa Solutionis Poenae Licitae Trium Marcarum Pol pro Parte Judicij Sui adjudicatus

N. B.

32. Jdem Actor Conr. Mgcum Deodatum Mostowski Subjudicis Terrem Zawskiensem citatus in Causa Solutionis Poenae Semiquatuor marcar. Polon. pro Parte Judicij sui adjudicatus

33. Jdem Actor Mgcum Joannem Nepomucenum Zorawski Dapiferum Plocz. citatus ~~tum~~ in Causa Solutionis Poenae Lucitae Septem marcar. Polon. pro Parte Judicij sui adjudicatus

34. Jdem Actor Contra Mgcum Michaelem Zorawski Succamerarium Sere Rae Mattis citatus in Causa Solutionis Poenae Lucitae Septem Marcar. Polon. pro Parte Judicij sui adjudicatus

35. Jdem Actor Conr. Gnum Josephum Rudowski citatus in Causa Solutionis Poenae Lucitae Semiducor. marcar. Polon. pro Parte Judicij sui adjudicatus

36. Jdem Actor Conr. Mgcum Lasocki citatus in Causa Solutionis Poenae Trium marcar. Polon. pro Parte Judicij sui adjudicatus

37. Jdem Actor Conr. Gnum Petrum Starczewski citatus in Causa Solutionis Poenae Lucitae 3. Marcar. Polon. pro Parte Judicij sui adjudicatus

38. Jdem Actor Conr. Gnum Kaminski citatus in Causa Solutionis Poenae Lucitae 3. Marcar. Polon. pro Parte Judicij sui adjudicatus

39. Idem Actor Conv. Gsum Mariannam Gutkowska Citatam in Causa Solutionis Poenae Semidecor. Marcarum Pol. pro Parte Judicij Sui adjudicat.

40. Idem Actor Conv. Gsum Joannem Gutkowski Citatum in Causa Solutionis Poenae Trium Marcar. Pol. pro Parte Judicij Sui adjudicat.

Omnes Publicavit Mtis Judtis

Actum in Płocko in Terminis Communibus Terrestribus Plocensibus Districtuum Plocensis Simul et Bilsciensis Vigore Legis in diem hodiernam Incidentibus una cum Continuatione Anteriorum Causarum Feria Secunda ante Festum Sanctae Agnethis Virginis et Martyris proxima Scilicet Die ~~unde~~ Decima Sexta Mensis Januarij Anno Dni 1792

Coram Mcis Joanne in Krasniewa Gumowski Judice Antonio in Woźniki Woźnicki Subjudice Francisco a Ciołkowo Ciołkowski Notario Terrestribus Plocensibus In Praesentia Jllmorum ac Mcorum Joannis Junosza Kościszewski Vexilliferi Siepcen ad Comitia Regni Electi Nuntij Sigismundi Skwarski et Petri Kudowski Camerariorum Trium et Commissariorum Civiliter Militariorum Pltus Ploce Bogusłaj Stokowski Pincernae Varsaviae, Adami Chamski Plocensis, Ignatij Strachocki Dobrinensis Vice Palatinorum Thomae Onuphrij et Hiacinthi Kościszewskich Pocillatoriae Raciążien Ignatij Ciołkowski Notariae Tris, Simeonis Woźnicki Pauli Sułkowski Susceptantum Cre Ploce Petri Cieszewski Vexilliferiae Halicie, Sabini Marchowski Subdapiferiae Podoliae, Antonij Grzybowski Josephi Łoszowski, Melchioris Mieczyński Burgrabiorum Cre Ploce, Francisci Kościszewski Ensiferiae Novogrodien, Hyacinthi Przedpełski Camerarij, Antonij Swiątecki Justigatoris et Susceptantis Trium Ploce, Francisci Jeżewski, Stanislaj et Laurentij Zochowskich, Francisci Jaroszewski, Michaelis Lempicki, Jacobi Zgleniski, Joannis Orłowski, Joannis et Alberti Wolińskich ac Aliorum Plurimorum nobilium ad Actum Praesen Congregatorum Necnon MRG Providi Pauli Borzewicz de Borzewo Cmethonum Authi et Jurati Actum Praesen Acclamantis et Eiusdem Adstantis.

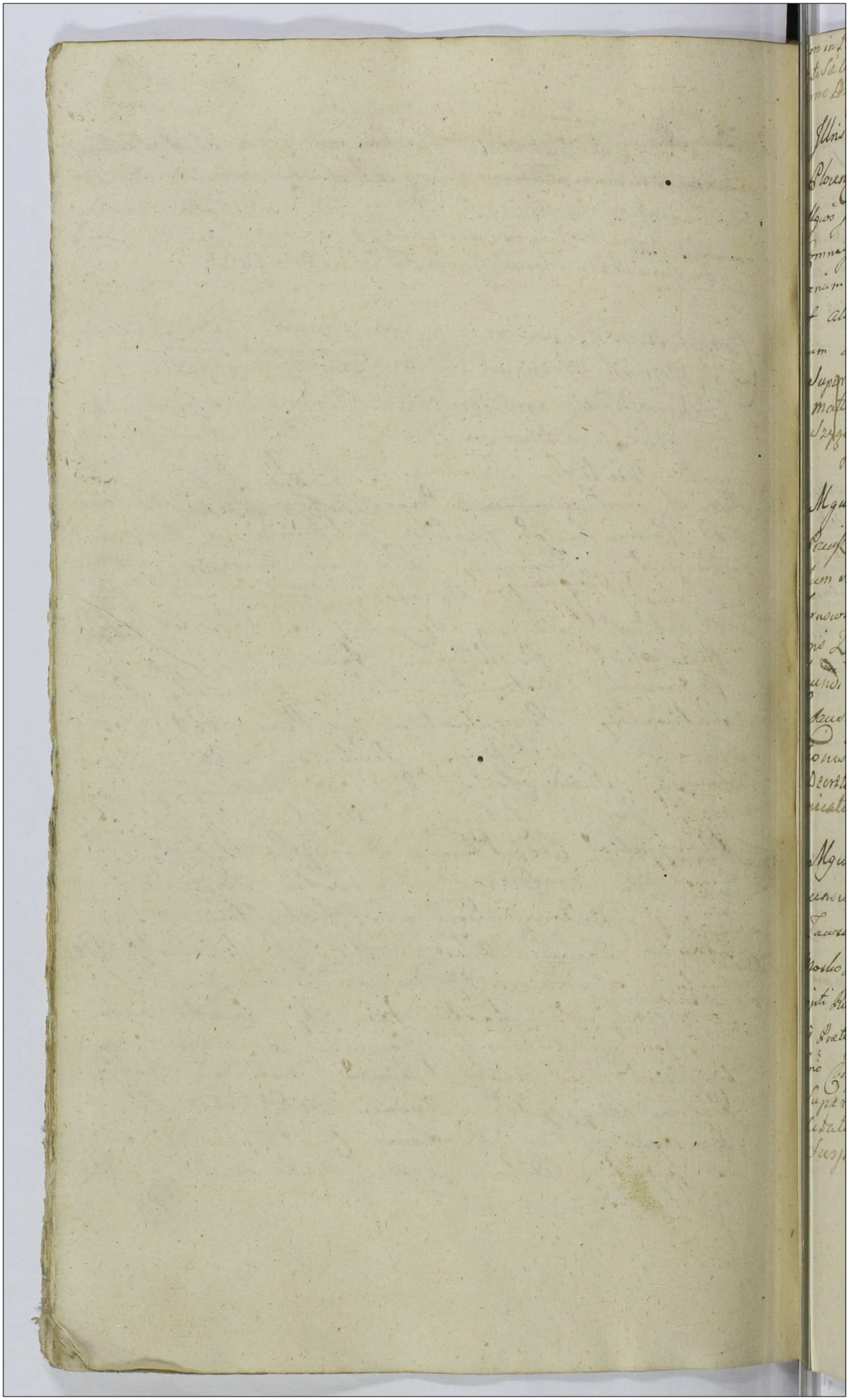

Actum in Plocko in Terminis Communibus Terribus Plocen. Trabta pridie Festi Sae Agnethis Virg. et Martyris scilicet Die 20ma Mensis Januarij Anno Dni 1792do celebratis

496 Lect.

1. Illris Mgcus Ignatius Antonius bini nnis Zbomski Palatinus Plocen. Ordinum Polonor. Eques Actor et Alij contra Illrem et Mgcos Joannem Milewski Succamerarium Sorae Ra mattis Commissionis Civilis Belliae Paltus Juni Vladislavien. Commissarium ~~tum~~ Augustinum Szygowski Capitaneum Crusvicien. Citatos et alios In Causa Decernendar. Poenar. pro Vitiatione Transactionum ac aliar. Circumstantiar. Tno Comprehensar.

Super Illris et Mcis Joanne Milewski Succamerario Sorae Ra mattis Commissarius Civil. Bel. Juni Vlad. et Augustinor. Szygowski Capitaneida Crusvicien.

Dilatio Communicationis Documentor.

Lect.

2. Mgcus Adamus Chamski Vice Palatinus Plocen. Bonorum Przeciszewo medietatis haeres Actor et Alij Con. Mgcos Jacobum Suchorski Dapiferum Przemyslien. et Franciscam de Tarnowskie primi olim Mgci Dionisij Przeciszewski Pocillatoris Zawskrzen. Bonor. Przeciszewo medietatis haeredis secundi ad praesens Voti Invicem Conges Citatos et alios In Causa Satisfactionis Decr. Injunctae Communicationis Documentor.

Decretum subsecuta per Ptem actoream satisfactionis Communicationis Documentor.

X.

3. Mgcus Hyacinthus Przedpelski Camerarius Terris Plocensis Actor contra Jm. Antonium Sieraliowski Vexilliferum Zawskrzen. ordinis S. Stanislai Equitem tum Infidelem Zelek Moskowicz Judaeum Drobinen. Citatos In Causa Comportationis Scripti Reversalis In manibus Infidelis Zelek exstantis Regulationis Praetensionis ad Jm. Vexilliferum ac aliar. Circumstantiar. Tno Comprehensar.

Super Infideli Zielek Moskowicz Judaeo Drobinensi Citato disparente Condemnatio cum Comparente Suspensa

4. G. Sebestianus Kowalewski Actor et Alij contra Gsos Domicellam Krzeciejewska Virginem adultam et Franciscum Czaplinski Citatos et alios In Causa Respectu attentationis Causae Inter se Actor et G. Michaelem Krzeciejewski parte ab altera Vertenz ac aliar Circumstantiar Trno Comprehensarum Decretum Cassationis Cessionum et Solutionis provisionum

5. Gsi Fabianus Grzybowski Cameranius Terris Zawskiensis et Constantia de Kuczborskie Invicem Conjuges Actor Conz Successores Zakrzevianos Citatos In Causa Solutionis Summar Cassationisq Puncti Complanationis ac in Alijs Circumstantijs Trno Comprehensis

6. Mgcus Hylarius Unierzyski Subdapifer Sanocensis Actor contra Mgcum Cantium Bukowinski Citatos in Causa Solutionis Summae ac aliar Circumstantiarum Trno Comprehensar Decretum Personalis Comparitionis Partium pro Sequenz

7. Mgcus Nicolaus Suminski Suppanius Terrae Dobrinensis Actt et Alij Conq Mgcum Jacobum Zembrzuski Venatorem Terrae Sochaceviensis Citatt In Causa Statuitionis L. Joannis Swoboda de Bonis Leszczyno Chmethonum Aufugi et Alior Subditor de Eisq Bonis Expillatoris Extraditionis Ejusq una Cum Uxore ac Liberis totaq Suppellectili Domestica ac aliar Circumstantiar
Dilatio Inquisitionis

8. G. Franciscus Kurowski Actt Contra Gos Bartholomaeum Werbakowski et Catharinam Kurowskie Invicem Conges Citatt In Causa Levationis Dotis praevia Ejusq in Bonis mundis Locatione a praetenso Comportationis Contractus Resignatorij Sortis Bonor Willeszysuor Actt Eliberationis, Decernendarq Poenar respectu Indebitae Vexae ac in Sublationem Processus ac aliar Circumstantiar Trno Comprehensar
Decretum Solutionis

9. Gsi Barbara de Stepowskie G. Antonij Dziankowski Consors seu utriq Conges JM. Bartholomaeus Dziankowski Vexillifer Exercitus Nationalis et Commissarius Civilliter Bellicus Terrae Zawskrzensis Actt et Alij Conq Illris et Mgcos Eugenium Gasparum et Michaelem Skarbki Castellanicq Juni Vladislaviensis Bonor Oppidi Drobin Haeredes tum Infideles Judaeos Ejusq Oppidi Citatos et alios in Causa Decernendae Poenalitatis in Sublationem Processus ac aliar Circumstantiar Trno Comprehensar
Dilatio Communicationis Documentor

Sabbatho Ipso Die Festi Sanctae Agnethis Virginis et Martyris Scilicet Die 21ma mensis January Anno Dni 1792 ab celebratis

499

10. Mgcus Stanislaus Rudowski Succameranus Scrae Regiae Mattis Actt Conc Infidelem Eyzer Jozkowicz Judaeum Plocensem Citatt In Causa Solutionis Summae una cum Provisione ab Eaq provenienc Decernendaeq Poenalitatis pro Contraventione Scripta ac aliar Circumstantiar Trno Comprehensar Super Infideli Eyzer Jckowicz Judaeo ~~Drobinen~~ Plocen Citto disparente Condemnatio.

11. Jae Actt Contra Gsos Albertum Maliszewski et Agnethem de Cieszewskie Conges tum Gsos Petrum Kolczynski et Maryannam de Myszynskie itiae Conges Citatt In Causa Levationis Taxae pro Lsa Eva Decernendaeq Poenalitatis in Sublationem Processus ac aliar Circumstantiar Decretum Solutionis

12. Illris adm Rndus Sylvester Zielinski Praepositus Gralevien Actt Contra Illres Mgcos Eugenium Gasparum et Michaelem Skarbki Castellanidas Juni Vladislavienses Bonor Oppidi Drobin Haeredes ac Synagogam Judaeor Drobinen Citatt In Causa Solutionis Summae una cum Provisione ab Eaq provenienc Decernendaeq Poenalitatis in Sublationem Processus ac aliar Circumstantiar Trno Comprehensar Super Infid Judaeis Synagogae Drobinen Citto disparentibus Condemnatio cum Comparen Suspensa

Sol.

13. Perillris Adm Rndus Albertus Dmochowski Praepositus Rosiszeviens Actor contra Synagogam Judaeor Drobinens Citat In Causa Solutionis Census a Summa Decernendaeque Poenalitatis in Sublationem Processus ac aliar Circumstantiar

Super Infid Judaeis Synagogae Drobinens Condemnatio cum Comparens Suspensa

Sol.

14. Mgcus Ignatius Strachocki Vice Palatinus Terrae Dobrinensis Actor et Alij contra Illrimum et Rndmum Michaelem Mdzewski Canonicum Cathe Plocens Archidiaconum Dobrinens et ex Terra Zakrocimens Ducatus Masoviae Commissarium Civiliter Bellicum Citat et alios in Causa Satisfactionis Decro ac aliar Circumstantiar Trno Comprehensar

Dilatio Majoris Illmo Rdmo Mdzewski ex quo Causas in Judicijs Terribus Ciechans in Ciechanow sese agi Dantibus attentat Concessa

Sol.

15. Mgca Marianna de Szczawinskie primi olim Mgci Malewski Judicis Cons Plocens ultimi adpraesens Nuptus M. Bartholomaei Mostowski Seperata Consors Actor Cons Infideles Alexandrum Szymanowicz Salamon Jdzkowicz Marek Jozwowicz Jakubowa Poznanska Viduam Lewek Moskowicz Mosiek Bonechowicz Jakub Jdzkowicz Mosiek Jakubowicz et Successores olim Infidelis Szaja Citat et alios in Causa Solutionis Summae una cum Provisione ab Eaeq Provenien ac aliar Circumstantiar Trno Comprehensar

Decretum in puncta Condescensionis ad Civitatem Plock

500a

16. G. Josephus Ciołkowski Actor et Alij contra Mgcum Sigismundum Lasocki Pocillatorem Raciąsienz Citatum et alios In Causa Extraditionis Subditae Lsae Evae cum Ejusq Liberis

Dilatio Inquisitionis

17. Gsi Adamus Parens Dominicus Stanislaus et Catharina Filij et Filiae Jezewscy Actor contra Mgcum Mathiam Mazowiecki Burgrabium Cmz Plocenz In Causa Solutionis Sammae una cum Provisione ab Eadem Provenienz

Decretum Solutionis

18. G. Josephus Sikorski Actor contra Mgcum Sigismundum Lasocki Pocillatorem Raciąsienz Citatum et alios In Causa Extraditionis Subditorum ac aliarum Circumstantiarum Termino Comprehensarum

Decretum Solutionis

19. G. Laurentius Zochowski Actor Conv. Perillrem Rndmum Ludovicum Kuczkowski Canonicum Cathedralem Vladislaviensem Citatum et Alios in Causa Extraditionis Subditi Decernendaq Penalitatis in Sublationem Processus ac Aliar Circumstantiar Imo Comprehensar Rejecta ad Sequens affectantibus Partibus

20. Illgcus Franciscus Kokoszczynski Cameranius Janis Ploczn Actor et Alij Conv. Mgcos Joannem Zorawski Pincernam Zawskim Josephum Adamum et Praecedam Burskie Franciscum Antonium Thomam Hyppolitum Stephanum Bogumilam M. Francisci Machcinski Tribuni Rypinen Contem Dobrskie ac Eund M. Machcinski Citatum et Alios in Causa Bonor Mogilnica Juris Haeredit Jm. Kokoszczynski Agnitionis Approbationisq Transactionum Hoc Jus Constituen in Actoratu Citor Decernendae Incompetentis Actionis ac Aliar Circumstan Super Cittis pter Jmcos Machcinskis Cugibus Condemnatio

21. Mgcus Simon Kokoszczynski Actor Conv. Tsos Franciscum et Laurentium Kowalewskie Citatum In Causa Solutionis Summae una cum Provisione ab Eadem provenien Super Ssis Francisco et Laurentio Kowalewskie Cittis disparentibus Condemnatio.

Solt

22. G. Antonius Milodrowski actor et alij cons. Gsum Petrum Bobrowski Sortium Bonor. Milodroz haeredem citatos et alios in Causa Solutionis Summae Termino Comprehensae ac aliar. Circumstantiar. Termino Comprehensar. ac aliar. Circumstantiar. Termino Comprehensar.

Decretum Solutionis

Solt

23. Jae actor et alij cons. Eundem citatos et alios in Causa Solutionis Summae una cum Provisione ab Eadem provenien. ac aliar. Circumstantiar. Termino Comprehensar.

Solt

24. Gsi Lucas Jacobus et Constantinus Trzcinscy atq. Thomas Tyknicki nec non Marianna Mianowska G. Danielis Gawronski Consors alias Invicem Conges actor contra Gsos Franciscum Turski et Susannam de Lisowskie Antonium Strupczewski Franciscam itaq. de ~~Strupczewskie~~ Lisowskie itaq. Conges citatos et alios in Causa Solutionis Summae una cum Provisione ab Eadem Provenien. ac aliar. Circumstantiar. Termino Comprehensarum

25. Mgcis Mathias Mazowiecki Actor contra Gsos Franciscum Roznowski et Ludovicam de Myszczynskie Conges Citatos In Causa Levationis Summae. Combinata

26. Jdem Actor et Alij contra Eundem Gsum Roznowski Dnum atq Lsum Franciscum Epis Subditum Citatos et Alios In Causa Decernendae Poenalitatis pro Attentis Violentijs ac Aliar Circumstantiar Trno Comprehensar

27. Jdem Actor Conz Gsos Antonium Estka et Mariannam de Roznowskie Conges Citatos et Alios in Causa Comportationis Documentor Liquidationis Onor Levationisq Summar ac Aliar Circumstantiar Trno Comprehensar
Combinata

503

28. Gsi Stephanus Rudzinski actor et alij cons. Gsum Petrum Czachorowski citatos et alios In Causa Comportationis Contractus Cassationis Ejusq. ac aliar. Circumstantiar. Trno Comprehensar. Lot.

29. G. Antonius Kondracki actor et alij cons. Gsum Paulum Lukowski citatos et alios In Causa Solutionis quotae ac aliar. Circumstantiar. Trno Comprehensar. Lot.

30. G. Franciscus Girinski actor cons. G. Mathiam Girinski citatos et alios In Causa Comportationis Contractus Cassationisq. Ejusq. ac aliar. Circumstantiar. Trno Comprehensarum Lot.

Sold

31. G. Albertus Białoskurski Actor Cons. G. Mathiam Modzelewski Citat. In Causa Solutionis Summae cum Provisione ab Eaq. provenien.

Sold

32. G. Adamus Zawidzki Actor et Alij contra JM. Antonium Perakowski Vexilliferum Zawiszensem ordinis S. Stanislai Equitem et Gsos Florianum Podowski et Mariannam Wyperzyńska Conjuges Citat. et Alios in Causa Comportationis Complanationis Solutionisq. Provisionum ac Aliar. Circumstantiar.
Combinata in Anteriori Registro sub Nro 29

Sold

33. Gsi Stephanus et Bartholomaeus Pszczynscy Actor et Alij Cons. Gsos Joannem Parentem Nicolaum Constantinum Franciscum Filios Ciołkowskie Citat. et Alios In Causa Solutionis Summae cum Provisione provenien.

34. G. Andreas Swięcicki Actor et Alij Conv. G. Josephum Stepkowski Citatum et Alios Satisfactionis Decreto ac aliarum Circumstantiarum Termino Comprehensarum

35. Gsi Joannes Chądzyński et Barbara de Rudowskie Jnocium Conjuges Actor et Alij Conv. Illrem Mgcum Sebestianum Kortowski Thesaurarium Lipcen. et Commissarium Civiliter Bellicum Paltus Plocen. Bonorum Brzechowo modernum et G. Petrum Karski Eorundem Bonorum anteactum heredes et Possessores Citatos In Causa Solutionis Summae cum Provisione ab Eadem provenientium

36. JM. Sigismundus Skwarski Cameranius Terrestris Commissionis Civilis Bellicae Paltus Plocen. Commissarius Actor Conv. Nbles Romanum et Martianam Futurskie Conjuges Citatos In Causa Redeundi Calculi ~~et perceptis~~ de Proventibus ex Bonis Wołowa et Łoniewo per ipsos stante ipsorum administrationatus Perceptis ac aliarum Circumstantiarum Termino Comprehensarum

37. Jo. Actor Conr. Mgcum Ignatium Myszczyn-
ski Succamerarium Serae Rae Mattis Citatum
In Causa Solutionis Summae Trno Compraehen-
sae ac aliar. Circumstantiar.

38. Jo. Actor Conr. Eunae Citatum et alios non finitum

39. M. Antonius Szygowski Actor Conr. JM. Ignatium Zboinski
Palatinum Plocens. ordinum Polonor. Equitem Citatum In Cau-
sa Dimissionis Bonor. Kobiernicki ac aliar. Circum.
Combinata sub Nro 2mo

Lat.

40. Gi. Adamus Rudowski et Joannes Chodzenski ac Barbara de Rudowskie Invicem Conges. Actt. Conz. JM. Sebastianum Kortowski Thesaurarium Lipsicen. et Commissarium Civiliter Bellicum Pattus Ploc. Bonor. Brzechowo modernum et G. Petrum Karski Antiactum Eorum Bonor. hieredes et Possessores citatt. In Causa Solutionis Summae cum Provisione proveniens

Lat.

41. M. Josephus Rożnowski Altilenie Rni Vexillifer Actt. Conz. M. Mathiam Marowiecki BLP. Citatt. In Causa Solutionis Summae cum Provisione ab Eadem proveniens

Lat.

42. Illmus Adm. Rndus Valentinus Zapuscienski Praepositus et Mensionarius Sobovien. Actt. Conz. Mgcum Onuphrium Rosciszewski Pocillatoriae Raciaciens. Citatt. In Causa Solutionis Summae Tina Comprehensae

Lott

43. Infideles Jozef et Mosiek Markowicze Actt Conq Illrem et Mgcum Stephanum Karnkowski Castellanie Conarien Cujaviae et Comissarium Civiliter Bellicum Paltus Ploecz et Bartholomaeum Zalerzewski Citatt In Causa Solutionis Summae Trno Comprehensae

Lott

44. Gi Bartholomaeus Werbachowski et Catharina Kurowska Invicem Conges Actt Conq JM. Stephanum Karnkowski Castellanie Conarien Cujaviae et Commissarium Civiliter Bellicum Paltus Ploecz atq Gum Franciscum Kurowski Citatt In Causa Solutionis Summae Trno Comprehensae

Combinata sub Nro. 8vo

Lott

45. Gi Bartholomaeus Werbechowski et Catharina Kurowska Invicem Conges Actt Conq Gsos Stanislaum et Sophiam de Konybskie Invicem Conges Parentes atq Joannem Filium Dziedzickie Citatt In Causa Decernendae Poenalitatis pro attentatis Violentijs

46. Mgci Onuphrius Wielowieyski Gnalis Adjutans Exercitu- Lott
um Rni et Julianna de Luthowskie Invicem longis Actis
et Alij Conj M. Franciscum Dembowski Lucameranie
Plocen citatis In Causa Solutionis Summae Trno Compre-
hensae.

47. Nblis ac Spectabilis Joannes Podlaski Civitatis Serae Rie Lott
Mattis Plocen Scabinus Actis et Alij Conj Illris Mgcis
Stephanum a Dembowa Jora Dembowski Castellanum
Czechovien Ordinum Polonor Equitem Bonor Julczewo-
haeredem tum Perillem Rndum Jacobum Jasinski In Ca-
thedra Plocen Archidiaconum Pultovien Bonor Rogozino-
itie haeredem Dnos nec non Lsos Joannem Witczak seu
alterius mris alterum Joannem Plociennizak citatis et Alios
In Causa Concussionis Decernendae Poenalitatis pro
Attentatis Violentijs ac aliar Circumstantiar

48. Gsi Stanislaus Parens et Joannes Filius Dziedzicy Actis Conj Lott
Gsos Bartholomaeum Werbechowski et Catharinam Ku-
rowska Invicem longis citatis In Causa Decernendae
Poenalitatis pro Attentatis Violentijs ac Aliar Circum-
stantiar Trno Comprehensar

Lat.

49. G. Adamus Jezewski Actor Conv. Mgcos Antonium Estka Pocillatoris Terrae Bilsecensis et Marianam Rożnowska Conjugis Citat. In Causa Evictionis ab Impedimento Juridico

Combinata

Lat.

50. Infidelis Wołek Lewkowicz Merkator et Incola Plocensis Actor Conv. Mgcum Bartholomaeum Zakrzewski Vexillifera Terrae Zawskrzensis Citat. In Causa Solutionis Summae Termino Comprehensae

Lat.

51. G. Marianna de Krusinskie olim G. Andreae Malcomaski Consors Relicta Vidua Actor Conv. Mgcos Petrum et Joannem Cieszewskie Fratres im se germanos Citat. In Causa Solutionis Summae Trino Comprehensae

52. Mgcus Joannes Cantius Bratoszewski Judex Cmi Gostinen. Actor Cmi Infideles Judaeos Actor Infidelis Jakub seu Joachim Jdzkowicz atq Gsos Paulum Zottowski Quam Cieslinski et alios Creditores Citatos In Causa Restitutionis Duorum Solutionisq Summae Nonaginta Duorum hungaricatorum cum Provisionibus ac aliarum Circumstantiarum Trno Comprehensarum

53. Jae Actor Cmi Infideles Judaeos Mosich Szajow et Relictos ac Sequores Actor Infidelis Wolek Krawiec Citatos In Causa Reproductionis Quietationum et in Casu non reproductionis Solutionis Quotarum Distinctarum per Eosq Debitarum.

54. Gsus Nicodemus Paprocki Actor et Alij Cmi Gsum Joannem Kolczynski Citatos in Causa Solutionis Quotae Termino Comprehensae ac Aliarum Circumstantiarum Trno Comprehensarum

Lat.

55. G. Adamus Krzycki Actor et Alij contra G. Adamum Sutkowski Citatum et Alios in Causa Satisfactionis Decris ac Aliarum Circumstantiarum Trino Comprehensarum

Lat.

56. Gnus Michael Krzyczewski Actor contra Gnum Sebastianum Kowalewski Citatum In Causa Decernendae Poenalitatis pro indebita vexa ac Aliarum Circumstiarum Trino Comprehensarum. Combinata

Lat.

57. G. Josephus Slepkowski Actor et Alij contra Gnum Andream Swiecilki Citatum et Alios In Causa ~~satisfactio~~ Decernendarum Poenarum pro Attentatis Violentijs ac Alijs Trini Contentis.

Solo

58. Gsi Josephus Osiecki et Valentinus Cieslin-
ski Actt Conz Illmum et Rndumum Jose-
phum Jorawski Canonicum Cathz Plocen et
Commissarium Civiliter Bellicum Judae
Gostinen Tutorem et Gsos Plaudum Dłu-
zniewski Minorennem Br Swierczynko haeredi-
tum Antonium Parentem Joannem Filium Ko-
nybskie Tenutarios Possessores Citatt et Alios
In Causa Ademptionis Fundor bonificationis Da-
mnorum Decernendaeq Poenalitatis pro Atten-
ns tatis Violentijs ac aliar Circumstantiis

Solo

59. G. Martinus Zdziarski Actt et Alij Contra
Gsam Ursulam de Kuczkie Rzepotarska Citatt
et Alios In Causa Satisfactionis Decro Injuncta
ns Communicationis Documentor

60. Mgcus Paulus Jattowski Vice Notarius
Terris Plocen Actt Conz Infideles Marek
Abrachamowicz et Esterna Longis Hersch
Salomonowicz Wotek Sarniale Judaeos Plocen
ns Citatt et Alios In Causa Obliquidatio-
nis Summar Comportationis Assignationum
Solutionis Summa Trno Comprehensar

AGAD WARSZAWA

Lott

61. Mgci Jacobus Suchorski Dapifer Premysliensis et Francisca Tarnowska primi Olt M. Dionisij Przeciszewski Pocillatoris Terrae Zawsterzensis Secundi adpresens Voti Invicem Conges Franciscus Albertus Casimirus et Ludovicus Przeciszewscy Actt Conj Mgcum Adamum Chamski Vice Palatinum Plocensem Citatt In Causa Cassationis Transactionum Jus Prioritatis Propinquitatis Laedentium ac Aliar Circumstantiar Trno Comprehensar Combinata

Lott

62. Jdcj Actt Conj Gos Vladislaum Joannem Benedictum et Onuphrium Przeciszewskie Citatos in Causa Satisfactionis Submissionibus Recognitionis Transactionum Super medietatem Br Przeciszewa ac Aliar Circumstantiar Trno Comprehensar Combinata

Lott

63. Jdcj Actt Conj Eosdem Citatt In Causa Decernendae Incompetentis Actionis Respectu Praetensae Solutionis Summar ex Bonis Kurowo pretendentium Decernendar Poenar ac Aliar Circumstantiar Trno Comprehensar Combinata

64. Mls. Dominicus Kowalewski B.C.P. Actor Cons. JM. Michaelem Lasocki Castellanicz Lanciciensis Cujaviae Commissarium Civilem Bellicum Paltus Plocen. Citat. In Causa Solutionis Quotae loco Extraditio Siligis hic malis ac Aliar. Circumstantiar. Trno Comprehensar.

65. Illmus ac Rndmus Josephus Zorawski Canonicus Cath. Plocen. et Gnis Placitus Dłużniewski Bonor. Swierczynko cum attinentijs haeres Actor. Cons. Illmum ac Rndmum Capitulum Cath. Plocen. Citat. et alios In Causa Dislimitationis Bonorum Bisk. Cupice a Bonis Eisdem Swierczynko ac Aliar. Circumstan.

66. Sic Actor et Alij Cons. JM. Sebestianum Kozłowski Thesaurarii Lipcen. et Commissarium Civilem Bellicum Paltus Plocen. Citat. et alios In Causa Dislimitationis Bor. Swierczynko a Bonis Kozłowo ac Aliar. Circumstantiar. Trno Comprehensar.

Lat.

67. Jus Actor et Alij Conv. G. Josephum Osiecki Citato et alios in Causa Dis-limitationis Bor. ac Aliar. Circum-stantiar. Termino Comprehensar.

Lat.

68. Jus Actor et Alij Conv. Eunc. Citato in Causa Dimissionis Sortis in Bonis Witosławice Gutowo sito Actor. haere-dito ac Aliar. Circumstantiar. Termino Com-prehensar.

Lat.

69. G. Adamus Sułkowski Actor. Conv. G. Ada-mum Wesiecki Citato in Causa Decernendae Incompetentis Actionis Cassationis Condnis Decernendae Poenalitatis ac Aliar. Circum-stantiar. Termino Comprehensar.

517

70. Perillois Rndmus Ludovicus Kuczkowski Canonicus Cathe Vladislaviensis Commissarius Civilis Bellicus Terre Dobrinensis actor et alij Conv. G. Laurentium Zochowski Citat. ratione Decernendae in actoratu Citti Incompetentis actionis Irrogandae Poenae pro attentatis Violentijs ac Aliae Circumstantiae Trno Comprehensae Lob.

71. Gsus Adamus Sulkowski actor Conv. JM. Petrum Cameranum Terrenum et Commissarium Civilem Bellicum Paltus Plocen. et Mgcos Stanislaum Succamerarium Sene Matthi Simonem Francis cum Antonium Rudowskie Citat. et Alios In Causa Attentationis Causae in se actor et G. Adamum Kęsicki Respectu Exemptionis Bonor. Rudowo Brody et Prusy Vertens reproductionis Jurium ac Aliae Circumstantiae Trno Comprehensae Lob.

72. Illris Mgcus Carolus Sękowski Subjudex et Commissarius Civilis Bellicus Terrae Zawoskiensis Commissarius actor Conv. Relicti et Successores Ob. Jmi Albo Lieski Citat. et Alios In Causa Dimissionis Bonor. Sękowo cum reddendo Calculo bonificationisq. Fundi Praetensionum ac Aliae Circumstantiae Trno Comprehensae

17/55 3/50.

Joannes Sumowski Index Terris Pltus Plocen. Comp.

Actum in Siepre in Terminis Communibus Terrestribus Plocensibus una cum Continuatione Anteriorum Causarum Vigore Legis in Diem hodiernam Incidentibus Feria Tertia post Festum Sanctae Agnethis Virginis et Martyris proxima Scilicet Die Vigesima Quarta Mensis Januarij Anno Domini Millesimo Septingentesimo Nonagesimo Secundo.

Coram Mgcis Joanne in Krasniewa Gumowski Judice A

Ob Errorem Cassatur

Regestrum Poenalium Sub Actu Sabbathi Ipso Die Festi Sanctae Agnethis Virginis et Martyris proxima Scilicet Die Vigesima Prima Mensis Januarij Anno Domini Millesimo Septingentesimo Nonagesimo Secundo

Gsus Antonius Swiątecki Instigator Judicij praesens Actor Conv. Mgcum Fortunatum Cieszewski Vexillifer Chalicien. citato In Causa Solutionis Luitae Poenae Trium Marcar. Polon. pro Parte Judicij sui adjudicato

N.S.

Ja Actor Contra JM. Antonium Sierakowski Vexilliferum Zawlerzen. citato Respectu Solutionis Poenae Luitae Septem Marcar. Polon. pro Parte Judicij sui adjudicato

N.S.

Ja Actor Conv. Gsum Joannem Cantium binominis Bukowinski Exercitus Nationalis Commilitonem citato Respectu Solutionis Poenae Luitae semi quatuor Marcar. Polon. pro Parte Judicij sui adjudicato N.S.

Ja Actor Conv. M. Antonium Estka Pocillatoriae Bulz. citato Respectu Solutionis Poenae Luitae semi quatuor Marcar. Polon. pro Parte Judicij sui adjudicato.

N.S.

Jac. Act. Conv. Gsum Michaelem Lichowski
Citat. In Causa Solutionis Vadij Capit.
Simplicis pro Parte Judicij Sui adjudicat.
N.S.

Jac. Act. Conv. Infidelem Smol. Tabernae in Op-
pido Bilsk Tabernatorem Citat. Respe-
ctu Solutionis Poenae Licitae Semiquatuor-
decem Marcar. Pol. pro Parte Judicij
adjudicat. N.S.

Jac. Act. Conv. Rndum Casimirum Obrębski
Jacnstianum Cath. Plocen. Citat. Respectu
Solutionis Vadij Capit. Simplicis pro Par-
te Judicij Sui adjudicat.
N.S.

Gnus Stanislaus Zochowski Act. Conv. Gsam Lot.
Martiannam de Nowackie ot. G. Lucae
Seilski Relict. Contem. Viduam Citat. Respe-
ctu Solutionis Poenae Licitae Duplicis Qua-
tuordecem Marcar. Pol. Decro Judicij
sui pro re Act. in Constitutionem Loci-
standi adjudicat.

Publicavit Ministerialis Judlis

Actum in Sepre in Terminis Communibus Terrestribus Plocensibus una cum Continuatione Anterior Causarum Vigore Legis in Diem hodiernam Prudentibus Feria Tertia ~~prius Festum~~ Pridie Festi Conversionis Sancti Pauli Apostoli ~~Festum Sanctae Agnethis Virginis et Martyris proxima~~ Scilicet Die Vigesima Quarta Mensis Januarij Anno Domini 1792.

Coram Mgcis Joanne in Krasniewa Gumowski Judice Antonio in Woźniki Woźnicki Subjudice Francisco a Ciołkowo Ciołkowski Notario Terrestribus Plocen.

In Praesentia Illustrium Mcor ac Gnosor Mathiae Kuczborski Venatoris Plocensis Commissarij Civiliter Militarij Terrae Zawskrze, Casimiri Zorawski Dapiferidae, Petri Rudowski Camerarij Trris Civiliter Militarior Pltus Ploce Commissarior, Stanislai Sękowski Tribuni et Camerarij Grulis Adami Łączyński Camerarij Grulis Plocensium Ignatij Osiecki Succamerarij Sae Rae Mtis Bonaventurae Ciołkowski Dobrinensis Mathiae Starczewski Ploce Camerarior Antonij Swiątecki Justigatoris et Susceptantis Terrestris, Melchioris Mieczyński Burgrabij Cre, Andreae Swięcicki Camerariae Grulis Plocensium, Joannis Podoski Thesaurarij Kaciążen Gregorij Woźnicki Vice Notarij Cre Ploce Hiacinthi Przedpełski Camerarij Laurentij Bromirski Burgrabij Cre Ploce Francisci Jeżewski Josephi Żołtowski Joannis Smoliński, Casimiri Komorowski ac Alior Plurimor Nlium ad Actum Pse Congregator necnon MRGProvidi Pauli Borzewicz de Borzewo Cmethonum Anthi et Jurati Actum Praesen Acclamantis et Eius Adstantis.

Sabbatho post Festum Conversionis Sancti Pauli apostoli scilicet Die 28va Mensis Januarij Anno Dni 1792do Celebratis

522

1. Mgcus Adamus Chamski Vicepalatinus Plocen. Actor et Alij contra Jm. Antonium Sierakowski Vexillifer Zawskrzen. Citat. et alios in Causa Satisfactionis Decro Judicij sui Injunctae Communicationis Documentor. ac Aliar. Circumstantiar. Jmo originali Comprehensar.

Dilatio Majoris Jmco Sierakowski ex quo Causas in Judicijs Assessorialibus Rnu attendat Concessa pro Sequen.

2. Jd. Actor et Alij contra Eumd. Jm. Sierakowski Citat. in Causa Satisfactionis Decro Judicij sui Injunctae Communicationis Documentor. ac aliarum Circumstantiar. Termino Originali Comprehensar.

Similis Dilatio Eidem Concessa

3. Jd. Actor et Alij contra Eumd. Jm. Sierakowski Vexilliferum Zawskrzen. Citat. in Causa Satisfactionis Decro Judicij sui Injunctae Communicationis Documentorum ac aliar. Circumstantiarum Jmo Originali Comprehensarum

Similis Dilatio Eidem Concessa

4. G. Franciscus Jezewski Actor Contra Mgcum Stanislaum Rokitnicki Tribunum Siepreen. Citatum in Causa Decernendae Poenalitatis pro Attentatis Violentijs Dilatio Inquisitionis

5. Idem Actor Contra Eundem Citatum in Causa Extendendae Poenalitatis pro Circumscriptione Decernendaq Actuum Laesivor ex Actis Eliminatione
Dilatio Inquisitionis

6. Mgcus Joannes Nepomucenus Zorawski Dapiferiae Plocen. Actor Cons. Illres Mgcos Xaverium Zbonski Castellanum Plocen. ordinum Polonor. Equitem Curatorem et Magdalenam de Zbonskie Actor M. Martini Zorawski Dapiferi Plocen. Relict. Viduam Matrem Casimirum Zorawski Dapiferiae Plocen. et Commissarium Civiliter Bellicum Filium Citat. et alios ratione Satisfactionis Decro poenalis Compartionis Comportationisq Documentor Summas varias enucleantium ac aliar. Circumstantiar. Trio Comprehensar.

7. G. Valentinus Zottowski Actor Conv. Gsos Laurentium Petrum et Jacobum Brudzienskiy citatos in Causa Satisfactionis Dero ac Aliar circumstantiar Termino Comprehensar

8. Mgcus Christomus Zielinski Vices Regens Terris et Burgrabius Conv. Placen. Actor Conv. JM. Petrum Alcantara Suminski Palatinum Juni Vladislavien. citatos et alios in Causa Decernendae Poenalitatis pro attentatis Violentijs ac Aliar circumstantiar Trno Comprehensar

9. Gsus Eustachius Smolinski Actor et Alij Conv. Mgcum Ignatium Osiecki Succamerarium Sine Re Mattis citatum et alios in Causa Decernendae Poenalitatis pro attentatis Violentijs

10. Jdq. Actd et Alij Conq. Eunae Citatd et Alios in Causa Irrogandae Poenalitatis pro Venatione ac Aliar. Circumstantiar. Trno Comprehensar. Lotd

11. Jdq. Actd et Alij Conq. Illqum Leonem Zalewski Pincerniae Czerwonogrodens. Citatd et Alios in Causa Solutionis Summae cum Provisione ac Aliar. Circumstantiar. Trno Comprehensar. Lotd

12. Jdq. Actd Conq. Infidelem Marek Jachimowicz Judaeum Lipcens. Citatd in Causa Solutionis Summae Terno Comprehensae ac Aliar. Circumstantiar. Termino Comprehensar. Lotd

Lott

13. Illres et Mgci Magdalena de Zbonskie olim Mgci Martini Zorawski Dapiferi Plocen Relict Consors Viduatum Successores predicti olim Mgci Zorawski actor Mgcum Jacobum Rokossowski ac Successores olim Infidelis Lachman Jacubowicz citat et alios in Causa Solutionis Summae una Cum Provisione Provenit

Lott

14. Illris Mgcus Casimirum Zorawski Dapiferiae et Commissionis Civilis Bellicae Palatus Plocen Commissarius actor Cons Illres et Mgcos Josephum Vexilliferum Sanocen Commissarium Civilem Bellicum Plocen Michael Succameranius Sine Re Mattis Joannem Nepomucenum Dapiferiae Plocen Zorawskie citat et alios in Causa Levationis Summarum

Lott

15. Mgcus Ignatius Osiecki Succameranius Sine Re Mattis actor et Alij Cons Mgcum Stanislaum Rokitnicki Tribunum Siepreen citat et alios in Causa Cassationis Juris advitalitij ac Aliar Circumstantiar Termino Comprehensar

529

Lob

22. Gsus Antonius Korzybski actor et alij contra Mgcum Franciscum Zglezicki Tribunidam Lipsicen citatos et alios in Causa Solutionis Summae rehabitionis horologij ac aliar circumstantiar Trno Comprehensar

Lob

23. Mgcus Joannes Podoski Thesaurarius Rawskien actor et alij Mgcum Franciscum Kozicki Camerarium Terrem Cichanoviensem citatos et alios in Causa Solutionis Summae Satisfactionisq Decrto Injunctae Dilationis majoris ac aliar circumstantiar Trno Comprehensar

Lob

24. Gsi Dionisius Brudnicki et Marianna Myslinska Conges actor et alij cum Gsos Josephum Wyczałkowski et Joannem Wawrowski citatos in Caa Decernendae Poenalitatis pro attentatis Violentijs ac aliar circumstantiar Trno Comprehensar

Lob.

25. Gsus Michael Brudnicki actor cum Gsum Laurentium Bromirski Burgr. Cmz Plocen. citat. in Causa Cassationis Transactionum approbationisq. Seorsivarum Transactionum ac Aliar. circumstantiarum Termino Comprehensarum
Combinata in Anteriori Regestro sub Nro 20mo

Lob.

26. Gsi Albertus Lisowski et Catharina de Opaskie Inrocem Congis actor et Alij cum Gsos Ignatium et Andream Opaskie citat. et Alios in Causa Satisfactionis Decro Injunctae Communicationis Documentor.

Lob.

27. Gsus Adalbertus Lisowski actor et Alij cum Gsos Ignatium Białoskurski Bl. et Marianna de Uminskie Congis citat. et Alios in Caa Solutionis Summae Trno Comprehensae

28. GG Joannes Patruus et Petrus Filiaster Charzynscy actt cong MM. Barbaram de Borowskie OtM. Gaspar Zglem du Relict Contem et Franciscum Zglenicki Citt.
In Causa Solutionis Summae

29. M. albertus Kolczynski Camg Tris Dobring actt cong JMM. Bartholomaeum Subdapiferum Rawiczeng Parentem et Thomam Zbomskie Citt et Alios
Cong Civitate bellicum Ptris Plocen
In Causa Solutionis Summae

30. Gi Antonius Kęsicki et Francisca Rzepotarska Invicem Conjugis actt et Alij Cong Gsum Albertum Rzepotarski Citatt in Causa Solutionis Summae Trino Comprehensae ac aliar Circumstantiar Trino Comprehensar

Lo

31. Gnosi Alexander Szymborski et Theresia de Uminskie conges Actor cont Gsos Antonium Dobrski et Salomeam de Gorskie conges atq Successores olim G. Joannis Uminski BCP. et Mosakowskie conges Citatos et alios in Causa Solutionis Summae Trno Comprehensae Decernendaeq Poenalitatis pro Contraventione Decris ac in Sublationem Processus ac aliar Circumstantiar Trno Comprehensar

Lo

32. Gsi Ludovicus Przepotarski et Catharina Zawadzka conges Actor et Alij cont Gsos Antonium et Barbaram Myslinskie Citatos et alios in Causa Satisfactionis Decro Injunctae Communicationis Documentor ac in Alijs Trni Contentis

Lo

33. G. Carolus Zglenicki Actor cont Gsos Cathannam de Zglenickie Brudnicka Matrem et Michaelem Filium Brudnickie tum Simonem Zottowski Citatos et alios in Causa Decernendae Poenalitatis pro indebita Vexa ac ~~in Sub~~ Cassationis Processus ac aliar Circumstantiar Trno Comprehensarum

Combinata sub Nro 29 in Anteriori Regro

Lob

34. Infidelis Wolek seu Berek Salomonowicz Merlator Lipsiensis actor cum Magnis Barbaram de Borowskie olim M. Gaspari Zgłznicki Relictam Matthem Franciscum et Joannem Zgłznickie citatos in Causa Solutionis Summarum Termino Comprehensarum ac aliarum circumstantiarum

Lob

35. G. Josephus Wyczałkowski actor et alij cum G. Dionisium Brudnicki citatos et alios in Causa Decernendae Poenalitatis pro attentatis Violentijs

Lob

36. G. Dominicus Sułocki actor et alij cum Gros Ludovicum Chorzewski et Gregorium Kondracki citatos et alios in Causa Comportationis Scripti certi Solutionis Summae Termino Comprehensae Decernendae Poenalitatis ac aliarum circumstantiarum Termino Comprehensarum.

Solt

37. Gs. Andreas et Julianna de Kęsielice Conges Chodkowscy Actt et Alij Conj Gsos Bartholomaeum Albertum et Ludovicum Kęsielice Citatt et Alios in Causa Satisfactionis Diero Injunctae Communicationis Documentorum ac Aliar Circumstantiar Trno Comprehensar

Solt

38. G. Lucas Wilkowski et Stelena de Borowskie Jnvicum Conges Actt et Alij Conj Gsos Thomam Antonium et Lucam Borowskie Citatt et Alios in Causa Solutionis Summae Trno Comprehensae Decernendaeq Poenalitatis in Sublationem Processus ac Aliar Circumstantiar Trno Comprehensarum

Solt

39. Jdq Actt Conj Eosq Citatt et Alios in Causa Solutionis Dotis Extraditionis rerum mobilium Decernendae Poenalitatis in Sublationem ac Aliarum Circumstantiar Termino Comprehensar

40. Illris et Mgci Petrus Rudowski Cameranus Terrestris et Commissionis Civilis Belliae Pactus Pltus Placen. Commissarius non Finitur

41. Jiae Actis et Alij non Finitur

42. Ts. Paulus Malanowski et Petronella Borowska Conjges Parentes tum Francisca Filia Malanowska Actis et Alij Conj. Tsos Joannem et Agnethem de Umirskie Conjges Parentes Valentinum Gasparum Bartholomaeum et Catharinam Filios et Filiam Zglenickie Citatis et Alios in Causa Decernendae Poenalitatis pro attentatis Violentijs ac aliarum circumstantiarum Trnis Comprehensarum

Lot

43. Mgcus Michael Czarnomski Pincerna Rypinensis Teme Dobrinen. actus et Alij Con. Gsos Nicolaum Franciscum et Albertum Gorzechowskie citatis et Alios in Causa Satisfactionis Decro Injunctae Communicationis Documentor

Lot

44. Gnosi Antonius Andreas Albertus Laurentius et Josephus Sulkowscy actus et Alij Con. Gsos Conegundim de Czarnomskie primi olim G. Antonij Wyporynski secundi expost voti olim G. Joannis Sulkowski Relictam Matrem Barbaram Virginem Innupta Ludovinam G. Fabiani Kowalewski Consortem ac Valerianum Filium et Filias Wyporynskie citatis et Alios in Causa Satisfactionis Decro Injunctae Communicationis Documentorum

45. Illres Mgci Marianna de Czachowskie olim JM. Maximiliani Brunonis Comitis Sieraków Castellani Plocen. ordinum Polonor. Equitis Relicta Consors Vidua Mater tum Antonius Sierakowski Vexillifer Zawskiensis ordinis Siti Stanislai Eques Filius actus Con. Mgcum Stanislaum Rolitnicki Tribunum Sieprien. citatis Respectu in Actoratu Citti Duernendae Incompetentis actionis tum Irrogandarum Poenarum Aliarumq Circumstantiar. Irrae Comprehensa

46. Jdem Actor et supra cum Ipsum Josephum Bogurski citatum ~~et alij cum~~ Intuitu Attentandae Causae Actor cum M. Stanislao Rolitnicki Tribuno Lipcensi Levationisq Summae ac aliarum Circumstantiarum Termino Comprehensarum

47. Ipsi Albertus Kolczynski Actor cum G. Petrum Krajewski citatum Respectu Solutionis Quotae

48. Mgci Gabriel Chlebowski et Marianna Zbomska Invicem Conges Actor et alij cum Illrem et Mgcos Andream Rypinecz Bartholomaeum Raciąziensem Subdapiferos citatum et alios in Causa Satisfactionis Decreto Judicij Sui Solutionis Summarum ac Aliarum Circumstantiarum Termino Comprehensarum

Lat.

49. Gsus Ludovicus Chorzewski Actor et Alij Conj Gsum Grego-
rium Kondracki Citat et alios in Causa attentationis
Causae Trno exaratae Eliberationisq a pretensa Comporta
tione scripti certi ac aliar circumstantiar Termino Compre
hensar

Lat.

50. Gsi Josephus Andreas et Valentinus ~~Mathias~~ Peszynscy
Mathias, Thomas, Paulus Zgkniecy Actor et Alij Heredes et
Possessores Bonor Romatowa Contra Mgcos Umińskie —
Dobrskie Citat et alios in Causa Levationis Sum-
mae Dimissionis Sortium Eorundem Bonor Romatowa

Lat.

51. Gsi Ludovicus Kicki et Marianna Młodzianowska
Jnvicem Conjges Actor Contra Jllrem Mgcum Fran-
ciscum Xaverium bini nominis Zboinski Castellanum
Plocensem ordinum Polonor Equitem Citat et alios
in Causa Solutionis Summae Termino Comprehensae

Lob

52. Gsi Paulus Sulkowski Lucas Parens Nicolaus Andreas, Albertus, Franciscus, Stanislaus Catharina Marianna et Susanna Filij et Filiae Sulkowscy Actt. Actt et alij Conv. Gsum Paulum Czachorowski citatt in Causa Solutionis Summae Terno Comprehensae Satisfactionis Decris Decernendae q Poenalitatis in Sublationem Processus ac aliar circumstantiar Trno Comprehensarum

Lob

53. Mgci Ignatius Osiecki Succamerarius Scrae Rae Mattis et Leo Zalewski Pincernida Czerwonogrodens Actt et alij Conv. Gsum Eustachium Smolinski citatt in Causa Decernendae Poenalitatis pro attentatis Violentiis ac aliar circumstantiar Trno Comprehensar

Lob

54. Gsus Josephus Dębski Actt et Alij Contra JM. Michaelem Janosza Podoski Castellanum Dobrinen ordinum Polonor Equitem modernum et G. Simonem Gorzechowski Bonor Rudne Antiactum haeredes citatt et alios in Causa Respectu attentationis Causae Solutionis Summae ac aliar circumstantiar Trno Comprehensar

55. Mgcus Michael Zorawski Succameranius Serie Regiae
17. Mattis Actt et Alij Cons Illris Mgcos Magdalenam
30. de Zboinskie ad M. Martini Zorawski Dapiferi Plo-
4. cen Rlli et Cosimiro Dapiferidae et Commissarium Civilem Bel-
42 licum Palatus Plocz Zorawskie atq M. Hyacinthum Pnd
petski Cameranium Terrem Plocz citatt et Alios in
Causa Depositionis Testimonij ac Aliar Circumstan-
tiar Termino Comprehensarum

Joannes Gumowski Judex Terris Ptus Plocen mpp

Regestrum Pœnalium sub Actu Sabbathi post Festum Conversionis Sancti Pauli Apostoli proxima Scilicet Die Vigesima Octava Mensis Januarij Anno Domini 1792. 541

1. G. Antonius Swiątecki Instigator Judicij præsentis Actor contra G. Gregorium Zglenicki citatum Respectu Solutionis Pœnæ Luitæ Semiquatuor Marcar Polt pro Parte Judicij sui adjudicatum

BP.

2. Jd Actor contra G. Bartholomæum Kysicki citatum Respectu Solutionis Pœnæ Luitæ Simplicis quatuordecem Marcar Polt pro Parte Judicij sui adjudicatum

BP.

3. Jd Actor contra G. Antonium Borowski citatum Respectu Solutionis Pœnæ Luitæ Simplicis quatuordecem Marcar Polt pro Parte Judicij sui adjudicatum

BP.

4. Jd Actor contra G. Hedvigim de Zottowskie ob G. Adami Głuchowski RW. citatum Respectu Solutionis Pœnæ Simplicis Quatuordecem Marcar Polt pro Parte Judicij sui adjudicatum

BP.

5. Jdę Actor contra G. Thomam Zottowski citatum Respectu Solutionis Poenae Simplicis Quatuordem Marcarum Pol. pro Parte Judicij sui adjudicatum

BP.

6. Jdę Actor con. G. Kowalewska citatum in Causa Solutionis Poenae Luitae Septem Marcarum Pol. pro Parte Judicij sui adjudicatum

BP.

7. Jdę Actor con. G. Franciscum Głuchowski citatum in Causa Solutionis Poenae Luitae Septem Marcarum Pol. pro Parte Judicij sui adjudicatum

BP.

8. Jdę Actor con. G. Albertum Suski citatum Respectu Solutionis Poenae Duplicis Quatuordecem Marcarum Pol. pro Parte Judicij sui adjudicatum

Omnes Publicavit Mnlis Judlis

Actum in Raciąż in Terminis Communibus Terrestribus Plocensibus Districtuum Raciąziensis Simul et Plonsciensis vigore legis in diem hodiernam Incidentibus Feria Secunda ante Festum Purificationis Gloriosissimae Virginis Mariae proxima Saliet Die Trigesima Mensis Januarij Anno Dni 1792

Coram Mcis Joanne in Krasniewa Gumowski Judice Antonio in Woźniki Subjudice Francisco a Ciotkowo Ciotkowski Notario Trnbus Plocensibus

In Praesentia Illmum Mcor Thomae Nowowiejski Venatoris Vissogrodiensis et ex Eadem Terra ad Comitia Rni Varsaviensis Nuntij Mathiae Kuczborski Venatoris et Commissionis Civiliter Bellicae Commissarij Terrae Zawskiensis Stanislaj Wołowski Tribuni Casimiri Zorawski Dapiferidae Petri Rudowski Cargismundi Skwarski Camerariorum Trium et Commissionis Civiliter Bellicae Commissariorum Pltus Plocensis Thomae Glinowiecki Vexillifer Exercitus Rni Michaelis Zerawski Stanislaj Rudowski Succamerariorum Sae Rae Mattis Mathiae Mazowiecki Ejusdem Mnis Stanczewski Camerarij Trium Melchioris Mieczynski Simeonis Woźnicki Jozephi Łopowski Burgrabiorum Civium Plocensium ac Aliorum Plurimorum Nobilium Ad Actum Psens Congregatorum Petro Mtis Rni Gnalis Providi Pauli Borzewicz de Borzewo Cmethonum Authi et Jurati Actum Psens Acclamans et Eius Adstans.

In Raciąz &c | Feria 3tia ante Festum Purificationis Gloriosissimae Virginis Mariae proxima Scilicet Die 31ma Mensis Januarij Anno Domini 1792do celebratis Lod

1. Mgcus Thomas Glinowiecki Cavalerie Nationalis Praefectus Actor et Alij contra Mgcum Ludovicum Szymalowski Dapiferidam Cuchanovien. Citat. in Causa Dimissionis Sortium una cum Dando Calculo Satisfactionis Complanationis ac aliar. Circumstantiar. Trno Comprehensar.

Decretum praestitae Satisfactionis Decreto injunctae Communicationis per Mcum Glinowiecki Actorem

544

2. Illres Mgci Josephus Vexillifer Sanocensis et Casimirus Dapiferida et Commissionis Civilis Bellicae Pultus Ploczen. Comissarij ~~Actor et~~ Zorawscy Actor contra Illrem et Mgcos Michaelem Succamerarium Senae Rae Mattis Joannem Neponucenum Dapiferidam Ploczen. Mathiam Kuczborski Venatorem Ploczen. et Commissarium Civilem Bellicum Terrae Zawskien. et Victoriam de Zorawskie Juvicem Longes Citat. in Causa Justificationis Summar. ab Actore Mgco Martino Zorawski Dapifero Ploczen. Parte percepta ac aliarum Circumstantiar. Trno Comprehensar.

Decretum injunctae Conscriptionis et Comprobationis Registri pro Sequens.

Lod

3. Perillris Adm. Rndus Casimirus ~~Zorawski~~ Kosinski Decanus Raciasien. Praepositus Uniecensis Actor contra Perillrem Adm. Rndum Adalbertum Ubysz Canonicum Collegiatae Ploczen. Citat. et Alios in Causa Satisfactionis Decreto bonificationis Damnor. ac aliar. Circumstantiar. Trno Comprehensarum

NS

4. Mgcus Benedictus Ostaszewski Actor et Alij contra Sol.
G. Adamum Malewski Citato in Causa Satisfactionis Decreto ac aliarum Circumstantiarum Trino Comprehensarum Decretum eliberationis Gu Malewski a praetensa Solutione

5. Gsi Francisca Skarzynska et Petrus Kochanski Invicem Conjugis Actor et Alij contra Gsos Skarzynskie Bagirskie ac alios Citato in Causa Solutionis Summarum Trino Comprehensarum
Decretum Solutionis

Feria 4ta In Vigilia Festi Purificationis G V Mariae scilicet Die Prima Mensis Februarij Anno Domini 1792do celebratis

6. Illris Mgcus Sigismundus Skwarski Cameranus Terrae et Commissarius Civilis Bellicus Paltus Plocen Actor et Alij contra Mgcum Vincentium Kraszewski Exercitus Nationales Vexilliferum Citato et alios in Causa Solutionis Summae Trino Comprehensae Decernendae Poenalitatis in Sublationem Processus ac aliarum Circumstantiarum Trino Comprehensarum
In contumatiam Mci Kraszewski Processu hac in Causa Convicti Decretum Solutionis

Lat.

7. Illmus Rndmus Gregorius Gostkowski Canonicus Cath. et Commissarius Civilis Bellicus Pltus Plocen. Actor Con. Mgcum Stanislaum Jarowski Vice Regentem Cmz Plocen. Citat. in Causa extraditionis L. Andreae de Bonis Swirczyno Subditi bonificationis Carentiae Labor. ac aliar. Circumstantiar. Trino Comprehensar.

Decretum aequitae Competentiae Actoratus et injunctae Inquisitionis in sequentibus Educendae

Lat.

8. G. Bartholomaeus Kotakowski Actor et Alij Contra Gros Joannem Rudkowski Casimirum et Melchiorem Chądzenskie Citat. et Alios in Causa Solutionis Summae cum Provisione

Dilatio Communicationis Documentor.

Lat.

9. M. Joannes Nepomucenus Zorawski Dapiferida Plocen. Actor Con. Illrem Mgcos Xaverium Zboinski Castellanum Pltus Plocen. ordinum Polonor. Equitem Curatorem et Magdalenam de Zboinskie Ad. M. Martini Zorawski Dapiferi Plocen. Rll. Citat. in Causa Cassationis Juris advitalitij ac aliar. Circumstantiar. Trino Comprehensar.

Decretum non posse Partem Citatam in contrarium anterior. judicij sui Decretor. resolutionem lucrari sententiam a quo motio per Actorem interposita admissa

Subjudex Conclusionem ad Bona Zawidza pro Ex pedendis Inquisitionibus in ordine probandi aut Re probandi Objecti Abusus Juris advitalitij Resolutionis totius Ejus Actoratus Determinavit

10. Illris Mgcus Petrus Rudowski Cameranius Terris et Commissionis Civilis Bellicae Paltus Plocen. Confinitum

11. ~~Jo. Acta~~ Infidelis Majorek Jakubowicz Mercator Drobinen. Acta Cons. Gsos Joannem Malcomaski Albertum Smardzewski Tutores tum Sres olim M. Andreae Dobrski Notarij Cmi Sreneu. Citata et alios in Caa Solutionis Summae

Decretum injuctae Comprobationis Summae per Actorem pretensae

Feria 6ta in Crastino Festi Purificationis Gloriosissimae V. Mariae Scilicet Die 3tia mensis Februarij Anno Dni 1792do celebratis

12. Mgcus Michael Zorawski Succameranius Sene Remattis Acta Cons. Illres et Mgcos Xaverium Zboinski Castellanum Paltus Plocen. ordinum Polonor. Equitem Curatorem et Magdalenam de Zboinskie olim M. Martini Zorawski Dopifer Plocen. Relicta Conten. Viduam Matrem Josephum Vexilliferum Sanocen. et Casimirum Dopiferie et Commissionis Civilis Bellicae Paltus Plocen. Comissarios Citata et alios in Caa Decernendae Poenalitatis pro attentatis Laesionibus et Violentijs Comportationis Literar. missibilium ac aliar. Circumstantiar. Inio Comprehensar.

Decretum injunctae Comportationis Literarum prosequentibus

Lod.

13. Jos. Actor et alij contra Mgcum Joannem Nepomucenum Zorawski Dapiferum Plocen. citatos et alios in Causa Respectu attentationis Causae inter se Actor ab una et MM. Matrem ac Fratres ac alios parte ab altera Vertun. Comportationis q. Omnium Literar. Missibilium ac aliar. Circumstantiar. Trino Comprehensar.
Combinata cum praecedenti

Lod.

14. Jos. Actor et alij contra G. Adamum Milewski citatos et alios in Causa Dandae Rationis de Summis Varijs per Actor M. Martinum Zorawski Dapiferum Plocen. Actor Parentem Dispositioni porrectis ac aliar. Circumstantiar. Trino Comprehensar.
Decretum peractae Recognitionis juramento Comprobatae per Massam Adamum Milewski

15. G. Simon Chodubski Actor et alij contra Gsos Joannem Albertum et Simonem Kowzelice citatos et alios in Causa Decernendae Poenalitatis pro attentatis Violentijs ac aliar. Circumstantiar. Termino Comprehensar. NS

549

16. G. Dionisius Trzbinski Actor et alij contra G. Petrum Draminski citatos et alios in Causa Solutionis Summae Satisfactionisq Decro
Decretum injunctae Condescensionis ad Bona Dramino

17. G. Joannes Korzybski Actor et alij contra FF. Albertum Kupniewski et Lucam Zieleniewski cives Racionsienses citatos et alios in Causa Decernendae Poenalitatis pro attentatis Violentijs ad Reserandas Inquisitiones
post Decretum poenalitatis in Constitutionem loci standi super recedentibus Famatis Kupniewski et Zieleniewski citatis Condemnatio.

18. G. Josephus Jankowski Actor et alij contra G. Thomam Dzierzanowski citatos et alios in Causa Extraditionis Bovis compensationisq Carentiae Laboris ac Decernendae Poenalitatis pro attentatis Violentijs Satisfactionis Decro
Decretum concessae Dilationis Majoris Gio Dzierzanowski ex quo Causas in Judicio Commissorii Thesauri Regni attentat

Lat.

19. Jdz Actl et Alij contra G. Andream Zaborowski Citatl in Causa Comportationis Contractus Tenutarij Solutionis Summar ac aliar circumstantiar Termo Comprehensar Decretum Solutionis

20. G. Stanislaus Wolski Actl et Alij non finitum

Lat.

21. Gsi Mathias Swierzewski et Catharina Cendacka Jnvicem Conjges Actl cont G. Albertum Kleniewski Citatl et alios in Causa Decernendae Poenalitatis pro Attentatis Violentijs.

Dilatio Inquisitionis

Solo

22. G. Josephus Dobrski Actor et Alij Cont. G. Blasium Wiercinski Citatum et alios in Causa Extraditionis Vacue bonificationis Lacticinior ac Aliar Circumstantiar Terno Comprehensar

Super Gso Blasio Wiercinski Citto disparente Condemnatio cum Comparent suspensa

Solo

23. Infidelis Jozef Jakubowicz Actor et Alij Contra G. Gregorium Komorowski Citatum et alios in Causa Decernendae Penalitatis pro attentatis Violentijs ac Aliar Circumstantiar

Super Gso Gregorio Komorowski Citto disparente Condemnatio

Solo

24. Gsi Josephus Patricius Thomas et Josephus Filiastri Strusinscy Actor et Alij Cont. Mgcum Paulum Zattowski Regentem Terrem Plocen. Citatum Satisfactionis Decris Solutionisq. Summar ac Aliar Circumstantiarum Terno Comprehensar

Decretum praestitae Comprobationis per Citatum et injunctae Solutionis Summae

Lect.

25. G. Joannes Jastrzębski actor et Alij contra Gsum Thomam Mączewski citatum in Causa Satisfactionis Decreto Decernendae Poenalitatis in Sublationem Processus ac aliarum circumstantiarum Termino Comprehensarum

Non docuit de Termino Libera "adprehens" Pars citata

Lect.

26. G. Dominicus Przedwojewski actor et Alij contra M. Josephum Koziebrodzki Notarium Terrenum Dobrinensem citatum et alios in Causa adductionis Testium Decernendaeque Poenalitatis pro attentatis Violentijs ac aliarum circumstantiarum Trno comprehensarum

Decretum Poenalitatis Lectis Inquisitionibus

Lect.

27. G. Joannes Przedwojewski actor et Alij contra G. Franciscum Dobrski citatum et alios in Causa Solutionis Marcarum ac aliarum circumstantiarum Trno Comprehensarum

Decretum Solutionis Marcarum

Lot

28. Jo. Actl et Alij Conz G. Ludovicum Dobrski citatl et alios in Causa Decernendae Poenalitatis pro attentatis Violentijs bonificationis Damnor ac aliar Circumstantiar Trno Comprehensar Dilatio Inquisitionis

Sabbatho post Festum Purificationis Gloriosissimae Virginis Mariae pximo scilicet Die 4ta Mensis Februarij Anno Domini 1792 ds celebratis

29. Mgia Magdalena de Zbonskie olt M. Martini Zorawski Dapiferi Plocen RW. Actl et Alij contra Mgcum Michaelem Zorawski Succameranium Scrae Rae mattis citatl in Causa Dimissionis Bonor Koziebrody cum attinentijs Solutionis Summae ex Tenuta Eorunq Bonor provenienz ac aliar Circumstantiar Trno Comprehensar
Decretum amputatae Remissionis et injunctae Condescensiones ad Bona Koziebrody.

30. Jdres Mgci Magdalena de Zbonskie olt M. Martini Zorawski Dapiferi Plocen RW. Mater Josephus Vexillifer Sanocen et Casimirus Dapiferi et Commissarij Civiles Bellici Paltus Plocen ~~Actl~~ et Filij Zorawscy Actl et Alij Conz M. Michaelem Zorawski Succameranium Scrae Regiae mattis citatl in Causa Decernendae Poenalitatis pro peracta Violentia ac in alijs Circumstantijs Trno Comprehensis
Decretum injunctae educendae Inquisitionis prosequenz

31. G. Valentinus Strzeszewski B.L.P. Actor contra JM. Theodorum Radzyminski Dapiferum Raciąsienz et Commissarium Civilem Bellicum Terrae Zawskrzenz tum Gso Gorski ac Dobrski citatos in Causa Cassationis Quietationis approbationis Assionis Solutionis Summae Decernendaeq Poenalitatis in Sublationem Processus. NS

Lold

32. Gsi Joannes Strzeszewski Ejusq mis Dłużniewski Actor et alij Conz G. Joannem Turowski Cameranum Terrarum Visogrodiensium citatos et alios in Causa Satisfactionis Decro Solutionisq Summae Jnio Comprehensae

Decretum resolutae Convictionis et Concessae Dilationis majoris Gso Petro Karski ex quo Causas in Judicijs Commissionis Thesauri Regni attentat pro Sequenz

Lold

33. G. Joannes Owsieniski Actor et alij Conz G. Antonium Gosicki citatos et alios in Causa Satisfactionis Decro ac aliarum circumstantiarum Termino Comprehensarum

Decretum praestitae evasionis per Gsum Antonium Gosicki

34. JMci Joannes Antonius bini nnis Sokolnicki Tribunida et Commissionis civilis Bellicae Paltus Plocen Commissarius Parens et Stanislaus Florianus Josepha Anna Filij et Filiae Sokolnicy Acto Con JM. Gabrielem Harwoszicki Succameranum et Commissionis civilis Bellicae Paltus Plocen Commissarium ordinis Sti Stanislai Equestem et G. Valentinum Strzeszewski BLP. et Catharinam Gumowska olim M. Samuelis Gumowski BLV. citato in Causa Reproductionis Registror Solutionisq Summarum ac aliar Circumstantiar Trino Comprehensar

Super Gra Catharina de Lukowskie Gumowska citata disparente Condemnatio cu

35. Jd Acto JM. Joannes Antonius bini nnis Sokolnicki Con Mgcum Antonium Rzeszotarski citato et Alios in Causa Recognitionis Donationis super Sortis Bonor Wempity acquitationis de Pretio Levationis Summar ex Pretio Eorundem Bor Retentar ac aliar circumstantiar Trino Comprehensar

PS

36. Jd JM. Sokolnicki Acto et Alij Con G. Nicolaum Brzozowski citato et Alios in Causa Excisionis Sylvae Expascuationis Prator ac Aliar Violentiar Peractionis Statutionis Subditor Decernendaq Poenitatis

Super Gris Paulo Thoma et Joane Bilinskie ac Joanne Wiszowaty atq Subditis de Bonis Nagorki Cito disparentq Condemnatio cum Comparenq Suspensa

37. Mgcus Fabianus Grzybowski Cameranus Terris Zawskrzen. Actor et Alij Conr. G. Valentinum Strzeszewski Burgr. Castren. Plocen. Citato in Causa Decernendae Poenalitatis pro Circumscriptione ac Aliar. Circumstantiar. Trno Comprehensar.

NS

38. Perillris Adm. Rndus Vincentius Cmielewski Commissarius Rzevinen. Actor et Alij Contra Infideles Azryl Tabernatorem in Bonis Tyski Citato et Alios in Causa Solutionis Quotae Decernendaeq. Poenalitatis in Sublationem Processus

Super Infideli Azryl Citato disparente Condemnatio cum Comparen. Suspensa

39. Mgcus Stanislaus Rudowski Succameranus Sra Rae Mattis Actor et Alij Conr. G. Joannem Przedwojewski Sortium Bonor. Kraszewo Obligatorium Possessorem tum Infidelem Noson Leyzerowicz Tabernae Ejusq. G. Przedwojewski Possessoris Arendatorem Citato in Causa ~~Decernend~~ Statuitionis Ejusq. Infidelis Noson Leyzerowicz Decernendaeq. Poenalitatis pro Damnificatione in Liquoribus sui Actor ac aliar. Circumstantiar. Trno Comprehensar.

Dilatio Inquisitionis

557

40. Gs. Agnes de Grabie old. G. Joannis Małowieski R.W. atq. Eva itiq. de Grabie G. Antonij Przepotarski Consors ac Idem nut mantus et Alij Acto cong. Relictam et Successores old. G. Adami Niedrowski Citato et Alios in Causa Solutionis Summae Trno Comprehensae ac Aliar. Circumstantiar. Decretum injunctae Conquisitionis Sufficientior. Documentor. p. Sequens.

41. G. Josephus Łopowski B.C.P. Acto et Alij cong. G. Adamum Białoskurski Citato et Alios in Causa Comportationis Complanationis ac Aliar. Circumstantiar. Trno Comprehensar.
Super Gnoso Adamo Białoskorski ac Tamatis Majorkiewicz et Przyborowski Cito disparentibus Condemnatio

42. G. Kruszewski Josephus Acto et Alij contra G. Jacobum Kiszelewski Citato et Alios in Causa Solutionis Summae bonificationis Litis Expensar. ac Aliar. Circumstantiarum Termino Comprehensar.
Decretum Solutionis quotae accordatae.

558

Lot

43. G. Joannes Kneszewski actus contra G. Antonium Gę-
siorowski citatus in Causa Solutionis Quotae Duorum aure-
orum Hungaricatus ac aliarum circumstantiarum Inno-
Comprehensarum
Decretum solutionis quotae per actorem juramen-
to comprobatae

Lot

44. Gsi Petrus Dzięgelewski et Eva de Lissowskie Juvicem con-
juges actus et alij Gsos Antonium Grzybowski BLP.
et Elisabethem de Pęskie Kurowska citatus et alios
in Causa Satisfactionis Decreto Injunctae Communicatio-
nis Documentorum
Decretum praestitae Satisfactionis Dilationi Communica-
tionis Documentorum cum praestito juramento per Gsum Pe-
trum Dzięgelewski

Lot

45. Gsi Petrus Dzięgelewski et Eva de Lisowskie Conjuges actus
contra G. Simonem Bogdanski citatus in Causa Satisfa-
ctionis Decreto Injunctae Communicationis Documentorum
Simile Decretum praestitae Communicationis Do-
cumentorum per Eundem

Lo.

46. G. Augustinus Wierzbicki actor cont. Gsas Mariannam G. Pauli Karwowski, Anastasiam G. Christophori Kędzierski Contes ac Earum maritos tumq Franciscanos in vivis extat Nadratowskie citatos et alios in Causa Satisfactionis Decreto Injunctae Communicationis Documentor

Decretum praestitae Communicationis Documentorum praestito juramento per Gsos Augustinum Wierzbicki et Paulum Karwowski

Lo.

47. Gi Casimirus Głuszkowski et Hedvigis Zarembianka Innocentiae longis ac M. Stanislaus Sieraczkowski Pocillator Rypinen. actor et alij contra Gsos Stanislaum Parentem et Salomeam Virginem Innupta Filiam Podczaskie atq M. Bartholomaeum Falęcki Camerarium Terram Ciechanovien. citatos et alios in Causa Cassationis ultimariae Dispositionis Solutionis Summae ac Aliar circumstantiar Trno Comprehensar

Decretum non subesse Foro Judicij sui Causam praesentem declarans

Feria 2da post Dominicam Septuagesimae proxima sulcet Die 6ta mensis Februarij Anno Dni 1792do ~~[illegible]~~ protractis

Lo.

48. Mgci Ignatius Patruus Marianna et Catharina Filiastrae Sampławskie actor contra Gsos Andream Filippum Wenceslaum et Paulum Słupeckie citatos et Alios in Causa Satisfactionis Decreto Injunctae Communicationis Documentar

Decretum praestitae Communicationis Documentorum praestito juramento per Mcum Ignatium Sampławski

Lob

49. Gsi Stephanus Parens Martinus et Matheus Filij Murawscy Actor et Alij Contra Gsos Martinum Parentem et Ignatium Filium Goszczyckie Citatos et alios in Causa Decernendae Poenalitatis pro Attentatis Violentijs ac Aliar Circumstantiar Trno Comprehensar Dilatio Inquisitionis

Lob

50. G. Franciscus Szatkowski Actor et Alij Contra G. Ambrosium Rostkowski Citatos et alios in Causa Solutionis Summae Termino Comprehensae ac aliar Circumstantiarum Trno exaratar
Decretum injunctae Condescensionis ad Bona Ptona Nobium

Lob

51. Gsi Jacobus et Josephus Dzierzanowscy Actor et Alij Contra G. Albertum Sokolnicki Citatos et alios in Causa Satisfactionis Dero Conscriptionis Regestri rer mbliorum ac Summarij Documentor ac Aliar Circumstantiar Trno Comprehensar
Decretum praestitae p G. Albertum Sokolnicki Combrobationis Regestri Rer et Injunctae Extraditionis Earundem

561

Lat.

52. Gsi Antonius Niegorski Dominus et Eiusdem mis Siemiątkowski ac H. Catharina Kędzierska Famula Actor et Alij Conj Gsos Franciscum Sikorski et Franciscam de Zawidzkie Conjges Dnos et N. Thomam Dąbkowski Famulum Citatos et Alios in Causa Comprobationis Vulner in Obductione Specificatar Satisfactionis Decro ac Aliar Circumstantiar Trno Comprehensar

Decretum prestitae Comprobationis Vulner per Gsum Antonium Siemiątkowski et injunctae Solutionis taxae pro Eisdem

Lat.

53. Gsi Martinus Komorowski et Marianna Kraszewska Conjges Actor et Alij Conj Gsos Franciscum Sławinski et Ludovinam Milewska Conjges Citatos et Alios in Causa Satisfactionis Decro Injunctae Communicationis Documentor ac Aliar Circumstantiar Trno Comprehensar

Decretum praestitae Satisfactionis juratoriae Communicationi Documentor per G. Franciscum Sławinski et injunctae Condescensionis ad Bona Myszyno et Siemki

Lat.

54. G. Benedictus Korybski Actor et Alij Contra G. Petrum Karwowski Citatos et Alios in Causa Extraditionis rerum ac Inventarior Solutionis Summar Dandeq de Perceptis Proventibus Calculi ac Aliar Circumstantiar Trno Comprehensar

Decretum injunctae sufficientioris probationis Competentiae Actoratus

562

Lod

55. G. Magdalena de Kocięcki ultimi nuptus Chądzyńska actor et alij contra Gsos Paulum Cywinski et Brigittam Czachorowska Conges Citatos et alios in Causa Satisfactionis Decro Injunctae Communicationis Documentorum
Decretum Constitutae Comprobationis Documentorum cum expleto juramento per Gsam Magdalenam de Kocięcki Chądzyńska suo et Filij sui nomine

Lod

56. Gsi Joannes Karwowski et Anna Przedwojewska Invicem Conges actor et alij contra G. Michaelem Rapacki Citatos in Causa Extraditionis Lsae Mariannae Jaśkowna una cum Liberis ac Rebus Ejus propriis ac aliarum Circumstantiarum Trino Comprehensarum
Decretum injunctae Adcitatio Gsi Joannis Przedwojewski pro sequenti

Lod

57. Jus actor et alij contra Gsos Joannem Czarnomski et Margaretham Starczewska Invicem Conges Citatos et alios in Causa Satisfactionis Decro Repositionis Inquisitionis Decernendae Poenalitatis pro attentatis Violentijs ac aliarum Circumstantiarum Trino Comprehensarum
Decretum Poenalitatis Lectis Inquisitionibus

58. Mgcus Fabianus Grybowski Cameranius Terris Zawsterien. Actor et Alij contra G. Joannem Valentinum bini nnis Strzeszewski Burgr. Cmy Plocen. citatos et alios in Causa Decernendae Poenalitatis pro Circumscriptione ac aliar. circumstantiar. Trno Comprehensar.
NS

59. Perillris Adm. Rndus Vincentius Cmielewski Commissarius Rzewinen. Actor et Alij Conv. NON Finitum

60. G. Stanislaus Strzeszewski Actor et Alij Conv. G. Valentinum Strzeszewski B. C. P. citatos et alios in Causa Extraditionis Pellis Vaccinae Decernendae Poenalitatis pro Attentatis Violentijs ac aliar. circumstantiar. Trno Comprehensar. Decretum Poenalitatis et injunctae Eliminationis Laesivor. actuum

Lott

61 Mgci Michael et Simon Kowalewscy Actl et Alij
Conz Mgcos Bartholomeum Falęcki CIC. Onuphri
um Bromirski Capitl Plocen ordinis S. Stanislaj
Equitem Citatl et alios in Causa Dimissionis
Sortium Bonor Wierzbica cum Dando de Per
ceptis Proventibus Calculo ac aliar circum
stantiar Irrio Comprehensar
non attenta Contumacia Mcor Duczymińskie uti post
post subsecutam plenariam hac in Causa Convictionem
Decretum injunctae Condescensionis ad Bona Wierzbica

Lott

62. G. Valentinus Cywinski Actl et Alij Contra Gsos
Albertum Kleniewski et Conegundim Cywinska
vicem Conges Citatl et alios in Causa Solutionis
Quottar Termino Comprehensar ac aliar Cir
cumstantiar Irrio exaratar

X

63 Gsi Albertus Kleniewski et Conegundis Cywinska
Invicem Conges Actl et Alij Conz G. Valenti
num Cywinski Citatl et alios in Causa Extra
ditionis rerum Divisionisq Sortium ac aliar
Circumstantiar Irrio Comprehensar

Lot

64. Gsi Mathaeus Duplicki Bonor Plonna Ante actus et Ambrosius Rostkowski modernus hæredes Actt et Alij Cong Gsos Ignatium Parentem et Franciscum Filium Szatkowskie Citatt et Alios in Causa Satisfactionis Decro Comportationis Complanationis ac Aliar Circumstantiar Trno Comprehensar Combinata

Lot

65 Gsi Josephus Chądzynski et Francisca Kasasieborska Conges Actt et Alij Cong G. Martinum Chanynski Citatt in Causa Solutionis Summæ Termino Comprehensæ ac Aliar Circumstantiar

Lot

66. Gsi Filippus Zabowski et Theresia Wiadowska Invicem Conges Actt et Alij Cong G. Thelesphorum Dzierzanowski Citatt in Causa Satisfactionis Decro Injunctæ Communicationis Documentor ac Aliarum Circumstantiar Trno riginali Comprehensarum

Lod

67. G. Paulus Karwowski actor et alij contra Gsos Antonium Gosicki et Michaelem Sokolnicki citatos et alios in Causa Satisfactionis Decreto Injunctae Communicationis Documentorum ac aliarum circumstantiarum Trno originali Comprehensarum

Lod

68. G. Petrus Kowalski actor et alij contra Gsos Antonium Parentem Albertum et Constantinum Filios Brudzinskie citatos et alios in Causa Satisfactionis Decreto Injunctae Communicationis Documentorum ac aliarum circumstantiarum Trno originali Comprehensarum

Lod

69. Gsi Joannes Czarnomski et Margaretha Storczewska Juvium Conjges actor et alij contra Gsos Joannem Karwowski et Annam de Predwojewskie Juvium Conjges citatos et alios in Causa Satisfactionis Decreto repositionis Inquisitionis Decernendae Poenalitatis ac aliarum circumstantiarum Trno Comprehensarum

567

Lot

70. Perillris adm Rndus Josephus Czachorowski Comendarius Wierzbowiecen Actor et alij Conr Gsos Antonium Parentem et Ejusdem mis Filium Kondrackie Citatos et alios in Causa Comportationis Commutationis manualis L. Fabiani Urbaniak pro L. Andrea Luddito Citator Ejusdemq Cassationis ac aliar circumstantiar Trno Comprehensar

Lot

71. G. Thelesphor Dzierzanowski Actor Conr Gsos Philippum Zabowski et Theresiam Wiadowska Conjugis Citatos et alios in Causa Satisfactionis Decro Injunctae Communicationis Documentor ac aliar circumstantiar Trno Originali Comprehensar

Lot

72. JM. Stanislaus Wołowski Tribunus et Commissionis Civilis Belliae Paltus Plocen Commissarius Actor et alij contra G. Michaelem Rapacki Citatos et alios in Causa Solutionis Summae Termino Comprehensae

73. Jac. Actl. et Alij Conz. Eunae Citatl. et Alios in Causa Extraditionis Subditorum

74. Jac. Actl. et Alij Conz. G. Mathaeum Lipowski Lod. Citatl. in Causa Solutionis Valoris bovis ac Aliar. Circumstantiar. Trino Comprehensar.

75. G. Clemens Janowski Actl. et Alij contra G. Nicolaum Rakowski Lod. Citatl. et Alios in Causa Decernendae Penalitatis ad Reserandas Inquisitiones

569

Lit.

76. G. Simon Borucki Actor et Alij Cons. M. Ludo-
cum Szymakowski Citat. et alios in Causa Sa-
tisfactionis Decr. Solutionisq. Summae

Lit.

77. G. Josephus Rudowski Actor et Alij Contra G.
Michaelem Rapacki Citat. et alios in Cau-
sa Solutionis Summae Decernendaeq. Poena-
litatis pro Contravenitione Decr.

Lit.

78. G. Dionisius Trębinski Actor et Alij Cons. G. Tho-
mam Kruszewski et Hedvigim Trębinska In-
uicem Conjugis Citat. et alios in Causa Solutio-
nis Summar. ac in alijs Trini Contentis

Lat.

79. Gsi Paulus Cywinski et Brigitta de Czacho-
rowskie Invicem Conges Actt et Alij Contra
Gsas Magdalenam de Kouzelice Chądzenska
Matrem et Bogumilam Chyczewska Vir-
ginem Innupta Filiam Citatt et alios in
Causa Comprobationis Vulnerum Satisfactio-
nis Decro ac Aliarum Circumstantiarum Trno
Comprehensarum

Lat.

80. Infidelis Joseph Jakubowicz Tabernae in Bonis
Dziektarzewo sitt Arendator Actt et Alij Cons
Mgcum Eusebium Galomski Cameranium Terrem
Visogrodien. Citatt et alios in Causa Satisfa
ctionis Dero Anterioris Judicij sui ac Aliarum Cir
cumstantiarum Trno Comprehensarum

Lat.

81. Gsi Antonius Szostkowski et Margaretha Cywin-
ska Conges Actt et Alij Cons Gsos Andream Kierski
et Mariannam de Sutkowskie Conges Citatt et
alios in Causa Solutionis Summae Terno Compre-
hensae Dero Judicij sui Satisfactionis ac Aliarum Cir-
cumstantiarum Trno Comprehensarum

571

Lob

82. G. Mathias Trzcinski actor et alij cum G. Antonium Konarzewski citato et alios in Causa Extraditionis Vestis superioris refusionis Litis Expensar ac aliar circumstantiar Trno Comprehensar.

K

X

83. Gsi Michael et Albertus Sokolnicy actor et alij cum JM. Thomam Nowowieyski Venatorem Terrae Oissogrodien et ex Eadem Terra pro Comitijs Regni Electum Nuntium citato in Causa Solutionis Summae Satisfactionis q Decro ~~Injunctae~~ Concessae Dilationis majoris

Sol.

Lob

84. Josephus et Martinus Chanynscy actor cum G. Josephum Chodzynski citato et alios in Causa Decernendae Poenalitatis pro Attentatis Violentijs bonificationis Litigiosis ac aliar circumstantiar Trno Comprehensar

Lod.

85. G. Martinus Matawski Actor et Alij Contra Gsos Mathiam Ligismundum et Ludovicum Matasliae Citat. et alios in Causa Exdivisionis Substantiae pt Parentem Derelicta Dandij Calculi ac aliar circumstantiar Trno Comprehensar

Lod.

86. G. Franciscus Czachorowski Actor et Alij Con Gsos Josephum Orlinski Joannem Parentem et Josephum Ignatium Filios Draminskie Citat. et alios in Causa attentatar Violentiar ac aliar circumstantiar Trno Comprehensar

Lod.

87. Gsi Bogumila de Koiczelice ot G. Antonij Koiczelici RW. Mater et Albertus Filius et Ejusq mnis Frater Koiczcuy Actor et Alij Con M. Salomeam de Nagorki ultimi nuptus ot M. Alberti Szygowski Judicis Cmy Zakrocimen RW. Citat. et alios in Causa Statuitionis L. Valentini de Bonis Komonino Subditi Pro Sumendis de Ipso Poenis ac aliar circumstantiar Trno Comprehensar

573

Lob

88. G. Jacobus Rybicki et Clara Drozdowska. Invicem longis actis et alij cons. Perillustrem adm. Rndum Jacobum Drozdowski Decanum Plonsien. citatis in Causa Satisfactionis Decr. Personalis Comparitionis ac aliar. circumstantiar. Imo Comprehensar.

Lob

89. G. Urbanus Konybski actis et alij cons. Gsas Febroniam G. Gaspari Konybskij Marianam primi ob. G. Mathej Konybski Secundi ad presens Voti G. Josephi Kruszewski Consortes Brudzinskie ac Earundem Maritos citatis et alios in Causa Solutionis Summar. Termino Exaratar. ac aliar. circumstantiar.

Lob

90. G. Joannes Purzycki actis et alij contra M. Ludovicum Szymakowski Pincernam Przemyskien. citatis in Causa Satisfactionis Decr. Solutionisq. Summae Termino Comprehensae

91. Gsi Antonius Gutkowski et Eufrosina Ciołkowska Conjugis actor et alij cons. Gsos Josephum Gutkowski et Lucianam Chanyńska Conjugis citatos et alios in Causa Satisfactionis Decreto Repositionis Inquisitionis edictae

92. Gsi Antonius et Josephus Gutkowscy actor et alij cons. G. Catharinam de Gutkowskie Chodzyńska citatos et alios in Causa Satisfactionis Decreto Injunctae Communicationis Documentorum

93. Gsi Marianna de Gorecki G. Adami Sielicki Consors seu Utriq. Conjugis actor et alij cons. G. Petrum Karwowski citatos et alios in Causa Solutionis Summae Termino Comprehensae ac aliarum Circumstantiarum

575

94. G. Joannes Charzynski actor et alij
cons. G. Mathiam Swierzewski Actt et
alios in Causa Solutionis Summae.

95. JM. Thomas Nowowiejski Venator Terrae Visso-
grodien. et ex Eadem Terra ad Comitia Rni Electum-
nuntium Actt cons. Illmum et Rndmum Mathi-
am Rolcitnicki Canonicum Cathe. et Commissa-
rium Civilem Bellicum Pallus Plocen. tum G.
Valentinum Rolcitnicki Citatt et alios in Causa
Decernendae Poenalitatis pro Attentatis Violen-
tijs ac aliar. circumstantiar. Trno Comprehen-
sarum Combinata

96. G. Hedvigis de Trębinskie G. Thomae Kruszewski Laesi-
vi mariti Consors Actt cons. Gsos Dionisium Marian-
nam G. Jacobi Olszewski Contem. Gertrudim Virginem
Innupt. Fratrem et Sororem inter se germanos Trębinskie
Citatt et alios in Causa Comportationis Dein Condictis
relevationis Ejusq. Solutionis Summar. bonificatio-
nis Praetensionum Excipiendiq. de Perceptis Proven-
tibus Calculi ac aliar. circumstantiar. Trno Com-
prehensar.

Lot

97. G. Thomas Kruszewski Actor Cong. G. Dionisium Trębinski Citat. et alios in Causa Cassationis Processus Decernendae Poenalitatis pro indibite Processu aggravatione ac aliar. Circumstantiar. Termino Comprehensar.

Lot

98. Gsi Petrus Sielicki et Hedvigis Mecienska Invicem Conges. Actor et Alij Cong. Gsos Franciscan Zochowski et Evam Kruszewska Invicem Conges. Citat. et alios in Causa Satisfactionis Decro Repositionis Inquisitionis Decernendaeq. Poenalitatis ac aliar. Circumstantiar. Trno Comprehensar.

99. Illris Mgcus Onuphrius Bromirski Plocen. Plonsen. Actor Capitaneus Actor et Alij Contra Mgcos Leonem Dapiferum Praesen. et Joannem seu Altenius nnis Decrepinskie Citat. et alios in Causa Satisfactionis Decris Evictionisq. ab Impedimento Mgior Kowalewskich ac aliar. Circumstantiar. Trno Comprehensar.

Combinata

577

100. G. Joannes Turowski Cameranius Terris Vissogrodiensis Actor Conv. JM. Sebastianum Kozlowski Thesaurarium Siepreensem et Commissionis Civilis Belliae Paltus Plocensis Commissarium et M. Caietanum Ostaszewski Judicem Crnum Ciechanoviensem ac G. Petrum Karski Citatos et alios in Causa Evictionis ab Impedimento Judicio Gsor Strzeszewskich ac aliorum Decernendaeque Poenalitatis in Sublationem Processus ac Aliarum Circumstantiarum
Combinata

101. G. Franciscus Zochowski Actor et alij G. Petrum Sielecki Citatos et alios in Causa Decernendae Poenalitatis ad Reserandas Inquisitiones.

102. G. Valentinus Strzeszewski B. C. P. Actor Conv. G. Stanislaum Strzeszewski Citatos in Causa Decernendae Poenalitatis respectu Elusionis in Servitijs bonificationis Vestis Interceptae
Combinata

103. G. Mathias Kowalewski Actor et Alij contra G. Ignatium Krassewski Citatum et Alios in Causa Exdivisionis Substantiae ac Aliarum Circumstantiarum Termino Comprehensarum

104. Illmus Mgcus Antonius Joannes bini nnis Sokolnicki Tribunalis et Commissionis Civilis Belliae Paltus Plocen. Commissarius Actor et Alij contra G. Antonium Kruszotarski Pbr Milewko cum Attinentijs haeredem Citatum in Causa Cassationis Resignationis Satisfactionis Decrij Decernendaeq Poenalitatis in Sublationem Processus ac pro Contrahentione Decrorum ac Aliarum Circumstantiarum

105. G. Ludovicus Dobrski Actor et Alij contra G. Joannem Przedwojewski Citatum et Alios in Causa Decernendae Poenalitatis pro Attentatis Violentijs ac Aliarum Circumstantiarum Termino Comprehensarum

Combinata sub Nro 28vo

579

106. G. Mathias Swierczewski Actor contra Mgcum Petrum Lasocki Vexilliferum Plocen. litat. et alios in Causa Respectu attentationis Causae Compensationis Damnor. Decernendae Poenalitatis ac aliar. Circumstantiar. Trno Comprehensar.

Lot.

107. G. Petrus Starczewski Actor contra Mgcum Vincentium Kraszewski Exercitus Nationalis Vexilliferum litat. et alios in Causa Solutionis Quotae Termino Comprehensae

Lot.

108. Illris Mgcus Joannes Antonius Vice meus Solicitatoris Tribunalis et Commissionis Civilis Bellicae Palatinatus Plocen. Commissarius Actor contra Gsos Agnethon. Actor G. Joannis Malowiejski Vice Palatinae Visogrodien. RR. Eorum G. Antonij Rzepotowski Contes Grabianski litat. et alios in Causa Recognitionis Donationis super Sortis Bonor. Wempity acquietationis de Pretio Levationis Summar. ex Pretio Eorundem Bonor. Wempity Retentar. ac aliar. Circumstantiar. Trno Comprehensar.

109. Gsi Michael et Carolus Rapacy Actor et Alij contra Illrem Mgcum Stanislaum Wołowski Tribunum et Commissionis Civilis Bellicae Palatus Plocz Commissarium citatos et alios in Causa Comportationis Documentorum ad Substantiam ad Illrimi et Rndmi Adalberti Gadomski Suffraganei Plocz Consensionis Regestri Summarum ac Aliarum Circumstantiarum Trno Comprehensarum

110. Jac Actor G. Michael Rapacki Actor et Alij Cons Eunus Jm Wołowski citatos in Causa Solutionis Summae cum Provisione proveni

111. G. Joannes Turowski Camerarius Terrae Visogrodiensis Actor Cons Mgcum Josephum Koziebrodzki Notarium Terrarum Dobrinensium citatos et alios in Causa Restitutionis Fundorum Jankowice et Aliorum tum Sylvarum et Pratorum ad Bona Zukowo pertinentium ac Aliarum Circumstantiarum Trno Comprehensarum

581

112. Jdę G. Turowski Actor Coram Illrem Rndum Stepha-
num Gorski Praepositum Ecclesiae Raciąciensis citatum in
Causa Satisfactionis Decreto Injunctae Communi-
cationis Documentorum ac aliarum circumstantiarum
Tmo Comprehensarum

Joannes Gumowski Judex Terrestris Plocensis mp

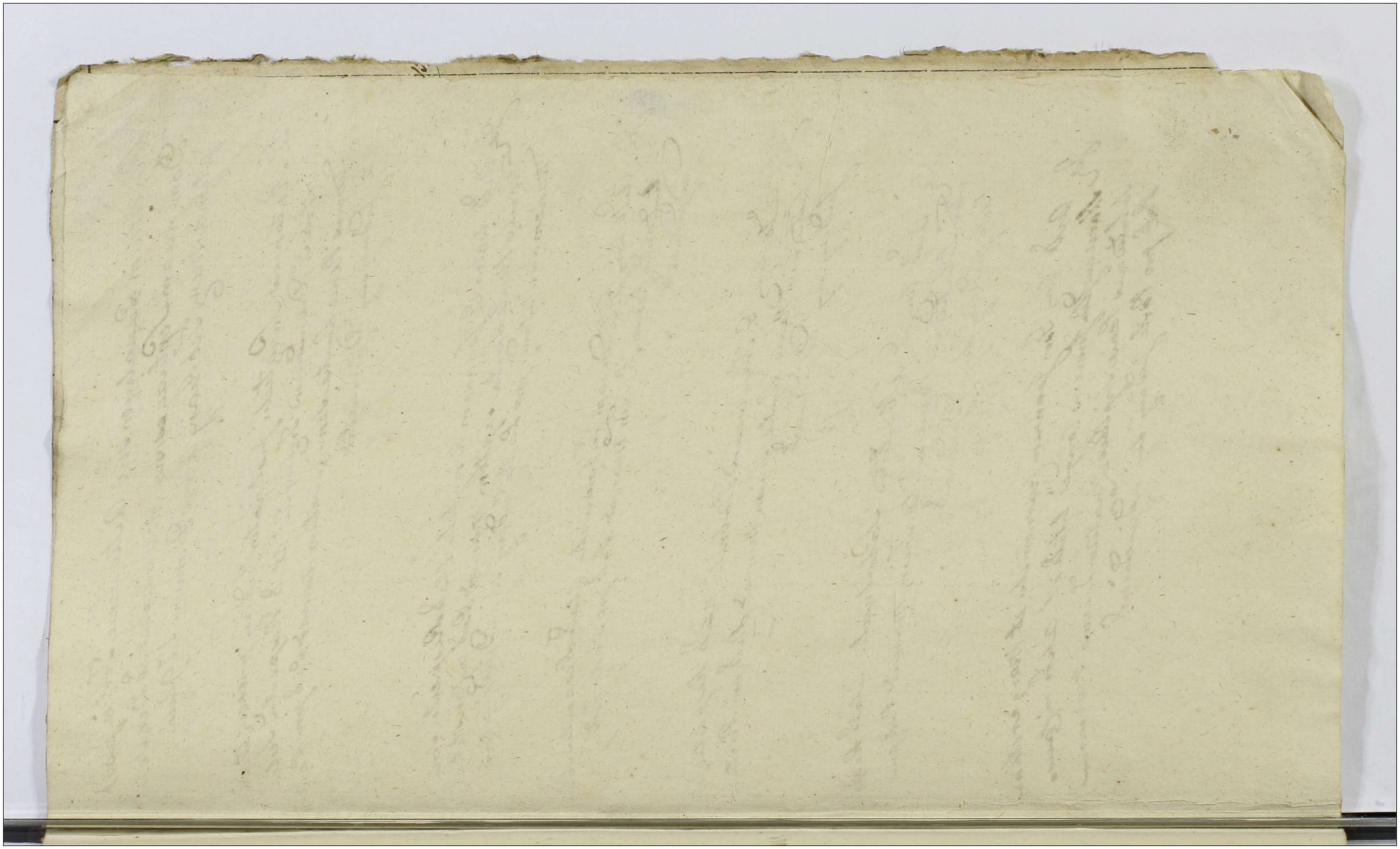

582

Regestrum Poenalium sub Actu Feriae Tertiae post Dominicam Septuagesimae proxima scilicet Die Septima Mensis Februarij Anno Domini 1792do.

G. Antonius Swiątecki Instigator Judicij praesens Actor contra G. Dionisium Trębinski citatum Respectu Solutionis Poenae Licitae Semiquatuor Marcarum Polon. pro Parte Judicij sui adjudicatur

B P

Jd Actor contra G. Joannem Korzybski citatum Respectu Solutionis Poenae Licitae Septem Marcarum Polon. in Constitutionem Loci Standi pro Parte Judicij sui adjudicatur

B P

Jd Actor contra G. Andream Zaborowski citatum Respectu Solutionis Poenae Decem Marcarum Polon. pro Parte Judicij sui adjudicatur

B P

Jd Actor contra G. Franciscum Dobrski citatum Respectu Solutionis Poenae Licitae Trium Marcarum Polon. pro Parte Judicij sui adjudicatur

B P

Jd Actor contra G. Albertum Sokolnicki citatum Respectu Solutionis Poenae Licitae Trium Marcarum Polon. pro Parte Judicij sui adjudicatur

B P

Jd Actor contra Gsos Joannem Czarnomski et Margaretham Starczewska Invicem Conjugis citatum et alios in Causa Solutionis Poenae Triplicis Quatuordecem Marcarum Polon. pro Parte Judicij sui adjudicatur

B P

Jaz Actor Cong Gsos Joannem Karwowski et Annam Prze-
dwojewska Invicem Congis Citatis Respectu Solutio-
nis Poenae Restantis Decem Marcar Pol pro Parte Judi-
cij Sui adjudicatis. BP

AGAD WARSZAWA

Złt.	gr.	s.	Złt.	gr.	s.	Złt.	gr.	s.	Złote	gr.	s.		Złt.	gr.	s.	Złt.	gr.	s.	Złt.	gr.
									59.	29.										
																			175.	15

Złt. gr. s.	Złt. gr. s.	Złote gr. s.	Złt. gr. s.	Złt. gr. s.	Złt. gr. s.	Złote gr. s.
		200 28.				84. 5.

Jeszcze Zaległości z lat dawniejszych z roku 1873/4

Złt. gr

Rekapitulacya

1. z Kassy Powiat: Kowalskiej

2. do Radziejewskiej

3. do Brzeskiej

Summa

vide Rekapit: Jen: pag: 300.

Księga zawiera 583 strony.
18. 11. 2010 r.

