PL_1_23-5-43

1. NR I NAZWA ARCHIWUM	2. NR ZESPOŁU	3. NR SERII
1 AGAD	23	5

4. Nazwa zespołu:

Płockie ziemskie decreta (II)

5. SYGNATURA:	6. LICZBA STRON:	7. LICZBA SKANÓW:
43	716	767

8. DATA WYKONANIA:	9. NAZWA PRACOWNI:
26.10.15	PT IT

10. UWAGI:

134a-134b => strony dodatkowe zapisane. 204a-204b => strony dodatkowe zapisane. 575a-575b => strony dodatkowe zapisane!



43.

Terris Plocensis

vocandis

1785 – 1787.

D 1 października 1786 r.

AGAD
WARSZAWA

Continuatio actus in Płonsko in Terminis Communibus Terrestribus Plocensis Districtus cum Plonscensi Simul et Raugiensi Ligne Legis in Diem hodiernam Quadrantibus Feriae Secundae ante Festum Purificationis Gloriosissimae Virginis Mariae Sexta Scilicet die Trigesima prima mensis Januarij Ao 1785 2

---

33 M Joannes Bromierski Vexillifer Plus Plocensis actor et alij Cum S Falianum Grzybowski Camerarium Terrae Zawskiej Cum et alios Jus Causae Justificationis de argenteriis ad Ecclesiam Drozdowskiej pertinentibus et in alijs Contentis Decretum Remissionis ad Terminum Condescensionis in Fundo Bonorum Drozdowo Ecclesiastica agitandae

32 Idem actor Cum M Dominicum Szymplawski Venatorem Dolinensem Cum et alios Causae Cassationis Contractum resignationis Vitalis extendendae poenalitatis Satisfactionis Decreto Combinata sub Nro 17

35 M Thomas Glinowiecki Exercitus Rmi Vexillifer Dnus atque M Antonius Kowalewski administrator actor et alij Cum S Josephum Zalicki Bonorum Cieszkowo Economum Cum et alios Jus Causae Decernendae poenae Legibus Rmi Exercitus Com

Decretum injuncti educendi Scrutinij in Sequentem Tc. ad hunc Locum Causae Judicatae in mense Februario Ao 1785to Joannes Sumowski Judex Terrae Plocensis

Actum in Raciąż in Terę Conę Terę Plocenę Dtum Raciąsienę simul et Plonę
Fra 4ta pt Festa Solennia Sacri Pentecosten pxa Scilicet Die 18va Mensis
Maij Ao Dni 1785to.

3 36 G Joannes Gosciensky actor et alij Cum G
Andreas Korwowsky Cit et alios me approbationis Transactionum Exdivisionis Substantiae ac aliam Circumstantiam Mo Cooperatorum

Feria 5ta post Festa Solennia Sacri Pentecosten pxa Scilicet Die 19 mensis Maij Anno Dni 1785to Celebratis.

37 G Valentinus Strzeszewsky Bellus actor et alij Cum GG Vincentius Mierzynsky Jacobus
X Olszewsky Catharinam de Ulysze Conjuges Cit et alios me Solutionis Summae Cum provisione et aliam Circumstantiam.
Decretum Evasionis adimpletae per G Mierzynski

38 Perillustris Rndissimus Mathias Rokitnicki Canonicus Cathl Plocen actor Cum MM Franciscum Camerarium et Joseph Vice Notarium Terrae Mast Cuchanowicz Cit Kozickie Cit et alios me Indebitae vexae decernendae Incompetentis actionis eliberationis actor aptensa Solutione Summae ac aliam Circumstantiam.
Super Communicationem Documentorum Perill Rdmus Mathias Rokitnicki Canonicus Cathl Plocen suo pro interesse tum Gu Vincentius Sieklucki suo et Fratris Sui Mathias Marszewski et Valentinus Korzybski Juramenta praestiterunt idque post subsecutam in Anteriori Cadem pro Gnos Kozickie Communicationem Documentorum post quod sufficientior probatio Actoratus injuncta prosequenda

L.H. 1 Jmo 30

39 E. Petrus Ostrowicki actor et alij C. S. Gabriel Sieklucki B. Wyszogrodz. Cito et alios rne Solutionis Summae cum poisione ac aliar. Circumstantiar. Super Gso Gabriele Sieklucko Burgrabio Castrensi Wyszogrodzensi Citto disparente Condemnatio. 4

40 Idem actor et alij C. S. Thomas Karwa Lewski Demby et Gsos Karwowskie Cito et alios rne Solutionis Summae cum poisione ac aliar. Circumstantiar. Super Gsis ~~[illegible]~~ Joanne Karwowskie dum Marianna olim Gsi Valentini Karwoski Filia Gsi Casmiri Demby Consorte seu invicem Ingibus Citus disparens Condemnatio cum Comparente Gso Thoma Kowalewski Suspensa H.

41 M. Josephus Rzechowski Judicialis Crac. Cuchary actor et alij C. MM. Ignatium Ensifer. Supreg. et Franciscum Michalowicze Cito et alios rne Solutionis Summae rehabilitationis Br. Jezewo bonificationis ma terjonis

Decretum injunctae Condescensionis ad Fundum Bonor. Jezewo

5 12

42 MM Michael Josephus Węgler-
scy ad et aly Cum M. Theodorum Mo-
ski Venatorem Zacrocimae Lidet alias
me Solutionis Summae Cuprisione.

NS

43 Conventus Plonsceryis Carmelitarum
ad et aly Cum MM Jacobum Tilinum
Polocz Parentem Joannem et Ignatium
filios Champlue Lidet alias me Solutio-
nis Census a Summa ... Zapadky Zacrocim

NS

44 Cum Mathaeus Druchowski ad
et aly Cum MM Josephum Ulysz Pra-
fectum Exercituum altilenae Rnm Lu-
dovicum Lebkowski Vexillifer Exercitus
Nationalis Lid et alias me Solutionis
Summae Cuprisione ac aliam Conventionem

Combinata sub Nro 12

45 G. Antonius Jaworski ad et alij G. Joannem Turowski Czerniszopę ad et alios me Solutionis Summae Compositione

NB

~~Cz~~

6 M. Ignatius Luberadzki Judicii Cr. Ciechanensis ad et alij G. M. Joannem Pelichowski Tribunal Lissogrodensis ad et alios me Cassationis quietationis Solutionis Summae compositione ac aliam Circumstantiam Indiscriptam

Decretum Comprobationis proprietatis Summae per Mcam Luboradzka praestitae et Solutionis Summae Provisionalis a Mco Pelchowski pro re Mci Luboradzki

~~Cz~~

47 Illus Rndus Sylvester Zielinski Praepositus Gnesnensis ad G. Heredes et Possessores Mgr Kotbowa ac alios ad et alios me Solutionis Sive Extraditionis Decimae Satisfactionis Dicti

Super Gnis Michaele et Paulo Chyczewskie Paulo Cywienski Antonio Bojanowski Gabriele Chądzyński Antonio Milewski Francisco Goszczyński Thoma Blasco Eva Agnete Theophila Marianna Casmiri Chądzyński Cnte Chyczewski Et Eodem marido Cittis disparens Condemnatio

7

18

48 GG Joannes Rakowski et Barbara Sarnowska Conjuges actor Cum Franciscum Dobrski Cum et alios me Solutionis Sum me Cum pensione

Decretum Solutionis

90

49 GG Magdalena ad G Pauli Tokarski Relicta Consors Vidua Clara G Josephi Dziwanowski Consors Kraszewskie ~~Dott~~ actor et alij Cum GG Ludovicum de Milewskie ad G Thomae Kraszewski Relictam Consortem Viduam ac Successores quoque ad G Kraszewski tit et alios me Solutionis Summae resolutionis quorum officiosam actuum Judiciorum ac aliorum Circumstantiarum Tmo Comprobatam.

Decretum injunctae Condescensionis ad Fundum Bonorum Myszyno Siemki

Feria 6ta post Festa Solennia Sacri Pentecosten proxima Scilicet Die 20ma Mensis Maij Ao Dni 1785to Celebratis

50 G Valentinus Cywienski actor et alij Cum GG Mariannam de Szumanskie I Szechocki Conjugem Matrem ac Cunegundim Cywinska filiam Cit et alios me Liberationis actor a Solutione Summae regulationis quoque ad haereditatem Cit ac aliarum Circumstantiarum

Decretum Comprobationis per G Valentinum Cywienski adimpletae et applicationis Onerum ad haereditatem Successorum olim G Casmiry Cywienski

51 GG Regina ultimi nuptus ad Gan
dreae Siemiętkowski et Lucia G Mathae
Zawistowski Consortes Dobrskie ad et alij
Gg Franciscum et Fabianum Dobrskie Cd
et alios me Cassationis Contractus ac resi
gnationis dimissionis Sortium Cum dando Cal
culo Satisfactionis Decreti ac aliam Circumstan
tiam.

Satisfactione Communicationi Documentorum Petita Decretum Appro
bationis Donationis Anni 1727mi Cassationis Contractus Anni 1782di
et Penalitatis sup Gro Francisco Dobrski

52 Mr Franciscus Dobrski Vincen
tius ~~Vinc~~ Rosanus ad et alij Gg M Vin
centium Kraszewski Exercitus Nationalis
Comitionem Cd et alios me Solutionis
Summae Cum visione ac aliam Circumstantiam
Super Mio Vincentio Kraszewski Citto disparente Con
demnatio

53 Idem Mater et alij Gg Franci
scum et Valerianum Rostkowski Cd
et alios me Comportationis documentorum
ac aliam Circumstantiam
Dilatio Communicationis Documentorum

54 Idem M. actor et alij Cum M. Bernardum Ludovicum Koziebrodzki Subjudicem Parentem et Josephum item Koziebrodzki filium Camerarium Terrae Dobr. Cum et alios in adeptionis fundi et satisfactionis decretis ac alias circumstantias

non agnito Terno Mcor. Koziebrodzkich Partis vero actoreae Sgmo declarato ad tenendam Inscriptionem Compromissorialem Eor. Bęskich Mcor. Dobrski non posse stringere declarato recedentibus ac Comparitione Mcis Koziebrodzki Convictione Eor. attent. pt. Introductum per Partem actoream negotium Condescensio Judicij sui vel Officij Camerariae ad Bona Kraszewo Włodki seu Zatki Fundosq. controversos injunc

55 M. Joannes Pilichowski Tribunus Terrae Wyszogrodz. actor Cum SS. Gabrielem Adamum Albertum Franciscum et Simonem Rakoszki aliosq. Haeredes et Possessores Bonorum Rakowa Cum et alios in Causa dislimitationis fundi Br. Dzierzgna a Bonis Rakowa ac alias circumstantias. NS

56 Idem M. actor Cum M. Victorian de Chrząszczewski M. Ignatij Luberadzki Conjuncta Cum me attentationis Causae Combinata sub nro 46to.

60 S. Stanislaus Karwowski ad et alij cum SS. Stephanum Bradzinski Petrum Glodowski Paulum Malawski Martinum Sikorski Cid et alios me relaxationis arresti solutionis Moream ac aliam circumstantiam Imo Cumprehensam.

Decretum super Ssto Adamo Karwowski citato disparente Condemnatio cum Comparente suspensa Il:

61 Id ad cum S. Valentinum Radwanski Cid et alios me Comportationis Cinam quietationem manualem unius manu S. Sulkowski scriptae alterius studio Cid Compilatae decernendae penalitatis Cassationis Iuralis unius quietationis ac aliam circumstantiam.

Decretum Penalitatis

62 SS. Josephus Bradzinski et Francisca de Szmonieuskie Conjuges ad et alijs SS. Albertum Chyczewski et Paulum Karwowski Cid et alios me solutionis Summae Cumprisione ac aliam circumstantiam

Decretum Solutionis

57 Idem M. Pilichowski actor G. M. Ignatius Luberadzky Judicii Cath. Ciechany Cod. mensis Lite vexa ac alias Circumstantiis.
Combinata sub Nro 46to.

Sabbatho post Festa Solennia Sacri Pentecosten proximo scilicet Die 21ma mensis Maij Anno Dni 1785to celebratis

58 Antonius Cywienski actor et alii G. M. Thomae Cywienski Praefectus Exercitus Rni Cod. et alios me Solutionis Summae Cum praecisione ac alias Circumstantiis
Super Mo Thoma Cywienski Praefecto Exercituum Rni a quo comparens recedit Condemnatio.

59 G. Agnes Starzewska actor G. Francisci Cywienski Relicta Conjux Vidua actor et alii G. G. Stanislaus Karwowski et Antonius Cywienski Conjuges Cod. et alios me Solutionis quotae pro veste muliebri ac alias Circumstantiis
NB

69 Idem G. Ostrzykowski actor et alii Cum GG.
Alexandrum Sławieński et ~~Franciscum~~ Ludovicum
~~Cyprianum~~ Rzewuskim Conjuges Cum et alios mt Cuper
tationis Contractus Tenutarii resolutionis Expro
Solutionis restitutionis Tenutae ac aliam Circumstan
tiam super Gnis Sławinskie Cingibus Cittis disparere
Condemnatio.

70 GG Fabianus et Franciscus Dobrzycki
X actor et alii GG Reginam primo Piasecka
2do vota odt Andreae Siemiątkowski Relictam
Viduam et Lucianum G. Mathiae Zawistowski Con
sortes Dobrzyckie ac G. Zawistowski Mariam Cum
alios Incausa approbationis migrationis anno
1727 Cassationis Contractus Oppositionis Cessatio
ac aliam Circumstantiam
Combinata sub Nro 5 Amo.

71 G. Francisca de Chędzeryków odt
Lucae Gutkowski relicta Consors Vidua
actor et alii GG Simonem et Martinum
Gutkowskie Cum et alios mt dimissionis
Sortis Cum Dando Calculo ac aliam Circumstan
tiam
Decretum Condescensionis ad Fundum Bonorum
Gutkowo et Sikory

13

72 S. Stanislaus Zaborski actor et alij
Ex S. Joannem Zaborski Cum et alios me
Solutionis summae cum praesente ac pe
nalyta ac alia circumstantia
Decretum Solutionis

73 Ex Andreas Zaborski ~~[illegible]~~
~~[illegible]~~ actor et alij Ex Marti
num et Jacobum Gescichie Murawskie
tum Martianum Lewicki alij Infide
lem Salamen et Arendatorem Cum et alios
me damnorum peractionis ac alia circumstan
tia Mo Cumphenyae
Combinata sub Nro 66

74 Ex Paulus Parens et ~~agnes~~ Rosa
lia et Barbara Virgines alij agnes
S. Machinski Cujus filiae B. Zbysien
sey actor et alij Ex Stanislaum Wolo
wski Cum et alios me reductionis Summae
dimissionis Sortis Cum Dando Calculo
levationis Summae ~~[illegible]~~ factionis dicto
Post Expletum Juramentum super Communicationem Docu
mentorum per Mium Stanislaum Wolowski Cum Condescen
sio ad Bona Brzescie injuncta

AGAD WARSZAWA

75 G Jacobus Goscicki ad Petalicz G Jose
phum Bradzienski Ad et alios me Solutio
nis Summae Compositione
Dilatio Communicationis Documentorum

76 G Josephus Goscicki Cum G Albertum
Borkowski Ad et alios me Cassationis do
nationis ac quietationis ac alium Circumstantiam
Inscriptionis. NS

77 G Paulus Murawski ad Petalicz
Cum G Antonium Gutkowski Ad et
alios me Solutionis Summae Compositio
ne Satisfactionis Decreto

In Satisfactionem Decreto Dilationis Communicationis Documen
torum Produxit Inscriptionem Authoram sup Summam et
Massonem Eius Paulus Murawski Actor et super realem Com
municationem Juramentum Constitit Pars vero Citta
in Sequenti Cadentia Communicationem Postandam Offert
Ad quod Obstringitur et Decisio Causae declarat. Il

15

78 S. Simon Cywienski actor et alij
SS. Stanislaus Karwowski et Adamus
Chyczewski Cit. et alios Cit. et alios me
violenter adversarios Inquisitionis
Decretum Lectis Inquisitionibus decisae Poenalitatis

79 S. Adamus Myczewski actor
et alij S. Thomam Cywienski Cit. et
alios me solutionis summae ac alias Cir
cumstantiis [illegible]
Super Eo Thoma Cywienski Citto disparenta
Condemnatio.

80 S. Thomas Felix et Paulus Zakne
wscy actor et alij Conc. S. Theressiam de Do
brenieckie ultimi nuptae S. Antoni Stawicza
wski relictam viduam Matrem Casimirum
Vincentium filios Kraszewskie Cit. et alios
me solutionis summae adquisitione
NS

81 G. Joannes Dłużniewski ad et alij Cum G.
Haeredes et Possessores Bri Oseck Piaseczny ad
et alios rnc denegationem Sylvae attentis no
bis ad reparandas Inquisitiones
Decretum Pœnalitatis Lectis Inquisitionibus

82 Et Franciscus Camerarius et Josephus Lisie
Notarius Terrae et Cy Cathaney Kozicey ad
X Cum Pontyfex Rndissimum Mathiam Roki
Jnicki Canonicum Cath. Plocz Cum Haeredes
et Possessores Bri Zenglie Zutkowice ad et
alios Causa Solutionis Summae Cujusvis
Satisfactionis Decreti
Combinata sub Nro 38.

Feria 2da post Fm Smae et Individuae Trinitatis proxima
Scilicet Die 23tia mensis Maij Ao. Dni. 1785to Celebrata

83 G. Franciscus Szumanski ad et alij
Cum G. Valentinum Maliszewski ad et alios
Cum dimissionis Sortis Satisfactionis Contra
ctus ad Decernendam pœnalitatem
Decretum Subtationis Contractus cum Pœnalitate

17

84 SS Thomas Charzynski Antonius Dzbko-
wski et Marianna de Wiemczewskie Con-
jugesatq Ludovicus Krajewski vel et alij Cong
SS Joannem Chądzenski et Franciscam
Ztdq Chądzenskie Conjuges Cl et alios me
restitutionis quoad Substantiae Mtri et Inclis
fatis Dnae Mariannae Gutkowska Stanki dere-
bet resolutionis Transactionis ac aliam Cerca
stantiam Trno Cappellanorum.

Post Satisfactionem in Anteriori Cadentia Dilationi Commu-
nicationi Documentorum per Ptem Actoream, Citatus S Joan-
nes Chądzynski suo et aliorum Citor nne Pstitit Juramentum
put nulla Documenta ad hanc Causam Pter Massoriam de Com-
bustione habet post quod Pstitum probet sufficientius Pars
actoria Competentiam Actoratus sui

85 SS Martinus et Apolonia de Chą-
dzenskie et Charzynscy Conjuges ad
et alij Cq S Joannem Chądzenski Cl et alios
me Solutionis Summae Tot Tpe Contractu
nuptia Concessae ac aliam Circumstantiam

NB

86 S Antonina de Grabie Ob S Simo-
nis Korzybski relicta Conjux Indua
Mater Albertus Bartholomaeus et Pro-
phos filij Korzybscy ad et alij Reli-
ctam et Succres Ob S Eustachij Sokol-
nicki Cl et alios me Solutionis Summae
Cum quisivit
Decretum Solutionis

67 G Julianna de Sokolnicki ultimi nuptus G Alberti Bratkowskiego Consors ac Petalij Cl Relictam et Successorem ad G Eustachij Sokolnicki Cl Petalis me Solutionis Summae Cum provisione.
Decretum Solutionis

68 M Josephus Ulysz Praefectus Exercituum Rm ac Petalij M Constantiam de Korobutskie ~~Rd~~ M Gralskij relictam Consortem viduam Cl Petalis me Extradictionis Chenodiae ac argenteriae ac aliae Consistentiae NB

69 G Mathias Zawidzki Dnus et Possidens Major Berkowicz Arendator ac Petalis Cl GG Thomas Lesniewski Joannem Gutkowski Cl Petalis me violentiae NB

19

90 SS Franciscus Cywiński et Rosalia Nadratowska Conjuges ac Pet. alij cum SS Paulum Nadratowskim Conjuges Anastasiam S. Christophori Kędzierzyńskiej Consortem Franciscam Virginem Nadratowskim Cel. et alios Cel. et alios me Solutionis Summae Cupiscentiae Satisfactionis Decreto

Super Ess. Paulo Karwowski et Marianna Nadratowska Conjugibus ac Francisca Nadratowska Virgine Cittis disparens Condemnatio cum Comparens suspensa

91 S. Petrus Ostrowski ad et alij cum ~~[illegible]~~ Gadomski ~~[illegible]~~ Cel. et alios me ~~[illegible]~~ Solutionis Summae ac alias Circumstantias Mandatum prohibens

Decretum injunctae Comprobationis actori prosequens

92 SS Stanislaus Casimirus Zaborski et ~~Zaborski~~ Lubowski ad et alij cum S. Martinum Swięcicki alij Infidelium Solamen arendatorum Cel. et alios me orbem Exsecutorum Subcessionis ac alias Circumstantias

Dilatio Inquisitionis

93 S. Victor Pomianowski actor et alii
cum S. Laurentium Drozdowski Cod. et
alios mere volentes decernere poena
litatis Dilatio Inquisitionis

94 S. Laurentius Drozdowski actor
et alii cum SS. Pomianowskie ac alios
Haeredes et Possessores Bonorum Pszy Cod.
et alios mere bonificationis damnorum
ac aliarum circumstantiarum Incompetentiarum
Dilatio Inquisitionis

95 S. Joannes Gąsiorowski actor
et alii cum SS. Joannem et Mathiam
Cywińskie Codatos mere volentes ad
Praesentiam Inquisitionis
Decretum Sectis Inquisitionibus extensae Poenalitatis

90 S. Michael et Simon fratres
inter se germani Kowalewscy actores
et alij Ex MM Franciscum Prawtoski
Dapiferum Vipogniae et Ignatium Lu
boradzki Iudicium Cz Cuchanow et Victoriam
Chrzanowska Conjuges Actores et alios me
reductionis Juris Cassationis Judi
cium Transactionis Dimissionis Ber
[illegible] dando Calculo bonificationis
[illegible] ac alias Constantiae
NS

97 G. Thomas Ulicki actor et alij Ex MM
Bonaventurae Ciołkowski Julianum Gry
bski C. J. Zawski Melchiorem Mieczin
ski Mathiam Starzewski Laurentium Bro
Bromierski Joannem Wodrowski Bell
Antonium Kossobadzki Actores et alios Cme
depositionis Testimonij
Decretum Adstrictionis ad perhibendum Testi-
monium citatorum

98 G. Thomas Kruszewski actor
et alij Ex G. Laurentium Drozdowski
Actores et alios me violentiae
Combinata sub nro 94

99 Ignatius Miłobędzki Bl. Pach. et alij Ex. Stanislaus et Michaelis Myśl. Kowalski Ad et alios me satisfactionis Decreto

NS

100 M. Josephus Bromierski Capitaneus Ex. Pl. Ad et alij Ex. M. Josephum Ulysz Ad et alios me Comportationis quietationem actionis ab impedimento ac alia circumstantia

Combinata sub Nro 12

101 M. Josephus Ulysz Ad et alij Ex. M. Josephum Bromierski Vice Capitaneum Ex. Pl. Ad et alios me obliquidationis Summam ac alia circumstantia

Combinata sub Nro 12

102 G Paulus Rakowski ad et alij Cons
G Ignatius Satkowski ad et alios Cons
relevationis Decret Cassationis Inscriptio
nis ac processus ac aliorum Circumstantiarum
NS

103 GG Franciscus et Nicolaus Star
czewski ad et alij Cons GG Joannem
et Filionian G Korytowski Marian
nam G Korzyński Celtes Bradzieńskie
Cit et alios me Solutionis Summae
Satisfactionis Decreto
NS

104 MM Marianna de Prano
skie ad M Antonij Kielij Succamerarij
Terrae Zacrocimae Consors relicta Vidua
Mater et Onuphrius Succamerarius
ac Augustinus Secretarius Lae Kae Matthi
Kiecy filij ad et alij GG Adalbertum
Chyczewski et Cupiscurinis Wyszomier
ski Cit et alios me Extraditionis Lva
lentini de Bszczawino seu Wulka
Subditi cum Uxore ac liberis et rebus
Decretum Extraditionis Subditi cum Uxore et Solutionis
Marcar

105 Gr. Simon Konarzewski et Rosalia de Brzeskie Conjuges ac Petri alij cum Gr. Carolum Joannem et Petrum Brzeskie ac Petri alios mē meliorationis Dotis Solutionis ejusdem Satisfactionis Decreto ac alias Circumstantiam

NS

106 G. Mathias Cywienski ac Petri alij cum G. Joannem Gosarowski ac Petri alios mē violentiam ad operiendam Requisitionem Combinata sub Nro 95to.

107 G. Albertus Sokolnicki ac Petri alij cum G. Antonium Gosiecki ac Petri alios mē Solutionis summae Expositione ac aliarum Circumstantiam.

NS

108 G Joannes Cywienski ad et alij
Cz GG Joannes Gąsiorowski Mathias
Chyczewski Cd et alios me Potentiae
ad reserandae Inquisitiones
NS

109 M Josephus Bromierski Vicesa
pitaneus Cystus ad et alij G Fabia
nus Grzybowski Camerarius Terrae Zawiliensis
Cd et alios me Compensationis et Deretionis
ac ubertionis constantiae
NS

110 Idem M actor et alij Cz Cunig G
Grzybowski Cz Zawski Cd et alios me
refusionis Marcae
NS

111 Ex Josephus Michael Joannes Dłu
zniewscy ac alij Haeredes et Possessores Bo
Dłużniewo parwa actor Cum Ex Marianna
Ex Josephi Szumarski Salomea Ex Alberti Dłu
zniewski agnethen Ex Martiani Szumarski
Comes Rosciszewski ac Eod Mantes et
alios Haeredes et Possessores Bo Lucz Cito
et alios me dislimitationis Bo Bonifica
tionis Praetensionis ac aliorum Circumstantiarum
Decretum Remissionis ad Officium Campestre cum
injuncta Condescensione.

112 Ex Mathias Zalicki Bo Cieszkowo Eco
nomus actor et alij Ex M Thomas Glinowiecki
et Infidelem Judaeam Abrahamowa Cito et
alios me decernendae poenalitatis ac aliorum Cir
cumstantiarum. Combinata sub Nro 35to.

Feria 3tia post Festum Sanctae et Individuae Trinitatis
proxima Scilicet Die 24ta mensis Maij Ao Dni 1785to
celebratis

113 M Joannes Lokotnicki Tribunae Ploc
actor et alij Ex M Josephus Ubysz
Profectus Exercitus Rnus Cito et alios me violen
tiae
NS

114 Communitas Evegrociensis actor et alius
Ex M. Ignatium Sempłaski Lit. et alios
ad reserandas Inquisitiones Intuitu variarum Cir-
cumstantiarum
Decretum ex Judiciali Combinatione Partium

115 Idem actor et alius Ex Eundem M. Cita-
tum et alios ad reserandas Inquisitiones
Intuitu variarum Circumstantiarum.
Decretum in Contumaciam Partis Citatae Convictae Lecta In-
quisitione per Partem Actoream reposita Poenalitatis
decisa

116 Infidelis Mereck Salamonowicz
actor et alius Ex G. Falianum Grzybowski Came-
rarum Terrae Zawiskiej Lit. et alios ad Compar-
tationes Inquisitionum
Combinata

117 Ex Rosalia Ex Mathiae Dobrski Marianna Ex An-
tonij Gierzynski Contes Dobrskie ac Eorum Mati actor et alij
Ex Ex Cunegundin Ex antonij Patrij annam Ex Josephi Fi-
lastri Rudowskich Contes Strachockie ac Eorum Mantis
Cit et alios In Causa Satisfactionis Decreto Communi-
cationis documentorum ac aliorum Circumstantiarum
NS

118 Ex Valentinus Gołębiowski actor et alij Ex
Paulum Karwowski Cit et alios In Causa Bonifica-
tionis Pretensionis pro obsequio pro
NS

119 Ex Elizabeth Pęska ob Ex Mathiae Kurowski
relicta Consors Vidua actor et alij Ex Ex Thomam
Kruszewski et Bonaventuram Ciołkowski ac alios
In Causa Decernendae Statutionis Mlis Prorogandae pro
respectu fuit actorum processum involutionis ac aliorum
Circumstantiarum. NS

120 Gr Felicianus Czarnowski et Marianna Rudoska Conjuges ad Dat. alij Gr Antonium Rudoski Cedat alios me Solutionis Summae Satisfactionem Dorō

Dilatio Majoris G Antonio Rudowski ex quo causas in Judicio Commissionis Thesauri Rni attendat Concessa TC.

121 Gr Cunegundi G antonij Patrij Anna G Josephi filiastri Rudoskich Comitis Strachocki utraq Conjuges ad Dat. alij Gr M Andream Dobrski Notarium Cytrensem ac Gr Rosalian G Mathiae Dobrski Marianna G Antonij Gierzynski Comitis Dobrskie ac Eos Mantes Cedat alios me dimissionis Sortis Cum prato dicto Ewczewsce Satisfactionis Dorō ac alias Circumstantias

In Satisfactionem Anterioribus Decretis injuncta Communicationis Documentorum Communicavit Pars Actorea Documenta sua et super realem Communicationem Praestitit juramentum Gus Josephus Rudowski actor suo et Aliorum nre Pars vero Citta in sequentibus circa decisionem Causae put offert Communicet TC

122 G Josephus Rudoski ad Dat. alij Gr Gr Evam de Bobrowskie ob G Eustachij Sokolnicki Relictam Contubernium Laurentium Ill Thomam et Philippum Sokolnickie Cedat alios Jesu sa Injungendi detruncationis Summae realiam Circumstantias Tnt Cumpt. agens.

Decretum Comprobationis per G Josephum Rudowski Praestitae et detruncationis Summae 500 fl Pol ex Summa Duorum Millium Pol Contractum Resignatorio Br Cieslo ibidem assecurata.

123 M Ludovicus Bernardus bini nnus ~~Sokolnicki~~
Kowilrodzki Subjudex Terrae Dobrinensis actor et alii
Cum M Franciscum Dobrski Pincernae Rosarum
Ad et alios in causa meliorationis Decretum Cassatio
X nis pagnus ac abs Consistentiae.

NB

X 124 G Ignatius Strachocki BLP actor et alii
Cum G Joannem Turoski Camerarium Terrae Wysocz
Ad et alios mere Solutionis summae Cassatione
ac abs Consistentiae
Decretum.

125 GG Victor Pomianowski Simon et Andreas
Bogdanscy Thomas Gruszczynski actor et
alii Cum G Laurentium Drozdowski ~~Decretum~~
et alios mere violentiae decernendae penalitatis
Combinata sub Nro 94to.

31

126 G Victor Pomianowski actor et alijs Infidelibus Berek mercatorem Radzanowicz Cit et alios me violentiam

113

127 G Michael Sokolnicki actor et alijs G Joannem Gosciejski Cit et alios me Solutionis Summae Cognitione

Decretum Solutionis

128 G Franciscus Chudzenski actor et alijs EG Raphaelem Kotlewski et Antoninam Malipiewska Conjugo ac Successores ad G Antonij Gosciejski Cit et alios me meliorationis Decretum Constitutionis meliori majori substantiae de certiorem Condnis ac ab Constantiam

115

129. Ex Josephus Szumanski Martianus Jacobus Joannes Karwowscy et alii Haeredes et possessores Bl. Kurz ad et alii Ex NN Josephum Michaelem Paulum ac Crosium Joannem et Andream Dłużniewski ac alios Haeredes et Possessores Bl. Dłużniewa Parva Lib. et alios me dislimitationis beneficiatorum praetensionum

Combinata sub Nro 144.

130. SS Albertus et Franciscus Dłużniewscy ad et alii Ex Successores ad SS Simonis et Thomae Konyskich Lib. et alios me solutionis de tali summae expositione

Decretum injunctae Condescensionis ad Bona Nagurki Judice et Kruszewie.

131. Ex Joannes Dramiński ad et alii Ex Julianum Gizinski Lib. et alios me Extraditionis Subdit.

NS

132 G. Ignatius Lathowski ad et alios G. Paulus Rakowski Lit. et alios m. approbatum Decreti ac alias circumstantiis. NB

133 G. Jacobus Jarwowski ad et alios G. Antonius Parentem Albertum Josephum filios Brudzinskie Lit. et alios m. solutionis summae dotalis NB

134 M. Albertus Pininski Dapifer Cremenecensis ac G. Joannes Torosski Camerarius Ordinis Ipsius ad et alios G. Ignatius Strachocki B.C.M. Lit. et alios m. de sorte Bonorum Karsy dandi Calculi ac decernendi incompetentis Actionis ac aliis circumstantiis.
Combinata

135 S. Stephanus Rudzienski actor Cum
MM Jacobum Porenten Joannem et
Ignatium Jakubi Charskie Cod et alios me
Solutionis Summae Cassatione
NS

136 Illmus Rndus Sylvester Zielinski Prae
positus Grab actor et alii Cum Haeredes et Possessores
X Vel Sałkowo Cod et alios me Solutionis
decimae decernendae praetendentes
Super Gnis Martino Komorowski Ejusdem Nonis Rycharski
Stanislao ~~Rycharski~~ Biedkowski ac Marianna S. Mathiae
Rycharski Ante Actis disparens Condemnatio cum Com
parentibus Suspensa

137 S. Petrus Brudzienski actor et alii
Cum S. Stanislaus Korwowski Cod et alios
me Cassationis Condemnationis ac aliam
Correspondentiam Trium Comparentium.
NS

138 S. Mathias Zaborowski act. et alij C. Ill. Rndum Sylvestrum Zielinski Act. et alios mo Cessationis processus
Combinata sub nro 136to.

139 S. Valentinus Radwanski act. et alij C. S. Stanislaum Karwowski Act. et alios mo Indelibel vexel ac aliam Circumstantiam
NB

140 S. Thomas Tlubicki act. et alij C. MM. Theodorum et Ludovicum Mokrskie Act. et alios mo Solutionis summae ac aliam Circumstantiam
NB

120

141 GG Stanislaus et Martinus Karwowscy actor et alij GGG Josephum Kamienski et Theresiam Kamienskie Pilichowskie Consortes Cedet alias me Extraditionis Subdelatae disparitionisque Eorum ac aliarum Circumstantiarum Mandatorum Decretum Condescensionis ad Fundum Bonorum Bltomino Gule

142 G Stanislaus Karwowski actor et alij GGG Petrum Bradzienski et Catharinam Krasnieska Consortes Cedet alias me Violentiae

NS

143 GG Josephus Kamienski et Theresia Kamienskie Pilichowski Consortes actor et alij GG Stanislaus et Martinus Karwowskie Cedet alias Indeliti ac aliarum Circumstantiarum

Combinata sub nro 141.

144 G. Joanny Gorcienski act. et alij
cum Andrea Karwowski lib. me. nunc
Tumi Decreto satisfactionis
Decretum reproductionis Quietationis p. Sequenz. &c.

145 Infidelis Morel Moskowicz
act. et alij cum G. Joanne Grabia lib. et alijs
me. pretensionum adreserare Inquisitionis
Decretum Lectis Inquisitionibus

146 G. Thomas Tlubicki act. et alij cum
M. Josephum Bromeerski Vice Capita
neum Cr. Nac. lib. ad aperiendam Inquisi
tionem
NB

147 G. Paulus Wolski act. et alij lon. G. Theodo-
rus Brudzienski Cl. et alios me Comportationis
Complanationis relaxationis arestis aliorum Circum-
stantiarum Imo Comprehensa

NS

148 G. Andreas Korwowski act. et alij
Cy G. Joannes Gorcienski Cl. et alios
Ime Cassationis Transactionis ac alia Circumstan-
tiarum Combinata sub Nro 36to.
Joannes Gumowski Judex Terris Pltus Plocensis mp 128

Regestrum Pœnalium Sub Actu Feriæ Sextæ pt Fm Purificationis Glmæ Virginis Mariæ pxa Anno Dni 1788 39

Instigator Judicij Exsenz actt Conz m Joannem Zakrzewski Dapifer et Gm Thomam Kowalewski BCP Plenipotentem Citrne Solutionis Pœnæ Duplicis Quatuordecem marcar Polonz tum et Pœnæ Luitæ Septem marcar Polonz pro Parte Judicij adjudicatar

Idz actt Conz Gm Stanislaum Pomianowski Citrne Solutionis Pœnæ Luitæ Septem marcar Polonz pro Parte Judicij adjudicat

Idz actt Conz m Joannem Lugowski Citrne Solutionis Pœnæ Luitæ Septem marcar p Parte Judicij adjudicat

Idz actt Conz Gm Thomam Sieklucki Citrne Solutionis Pœnæ Luitæ Septem marcar Polonz p Parte Judicij adjudicat

Omnes Publicant Intis

Idz actt Conz Gm Laurentium Zochowski Citrne non Salisfactionis a Decrs Solutionis Quotæ p Parte Judicij pvenienz

non sunt

Jd act. ~~Cum Illmo Rmo Albertoso Ulyssi Canonicum Collegiata Placen. Ad mensem Solutionis Pana Lucta Septima Marcar. Polon. p Parte Judicij~~ adjudicat

Actum In Płocko in terminis Communibus Terrestris Plocz Districtuum Plocz Simul et Bilscz una cum continuatione Antenorum Causarum Vigore legis in diem hodiernam Iuridicz Tra Sexpost Dnicam Rogationum proxa Scilicet die 2da Mensis Maij Anno Dni 1785

Coram MM Joanne a Gumowo In Krasniewa Gumowski Judice Antonio In Woznicki Woznicki Subjudice Petro Rudowski Camerario In locum M Francisci Ciołkowski Notarij Terrestris Plocz alias Subdelegato Terrestris Plocz in praesentia MM ac EE et Nobilium Josephi Rotwinski Tribuni Racziaz Ignatij Rosiszewski Pallatinus Racziaz Josephi Lewpicki Cnifarz Lacoz Adami Charski Vicepalatini Plocz Sigismundi Skwarski Hiacinthi Przedpelski Camerarius Pauli Zołtowski Vice Notarij Chrisostomi Zielinski Vicepraegentis Terrestris Plocz Casimiri Surzewski Thomae Łopacki Stanislaj Borcikowski Alberti Grochowski Felicis Dębski Antonij Miłodrowski Josephi Szumanski Jacobi Grzelinski Nicolaj Zołtowski ac aliorum plurimorum Nobilium ad actum praesentem Congregatorum nec non Mlis Rni Gnalis Praesidi Pauli Borzewicz de Borzewo authi et Jurati actum praesentem ac Sacramentum

Fra 4da post Dominicam in Plocko Rogationum proxima scilicet Die 4ta Mensis Maij Anno Dni 1785to celebratis.

42

1 MM Casimirus Succamerarius Sacrae Regiae Majestatis Stanislaus Sieprzec et Josephus Raciesienz Tribuni Rokitnicey actor et alij Cum Rndissimum Capitulum Insignis Collegiatae Pultoviensis actor et alios mte Cassationis Inscriptionis ac decernendae Incompetentis actionis ac aliarum Circumstantiarum Tmo Comprehensorum.

Super Insigni Collegiata Pultoviensi a qua Plenipotentia non producitur Condemnatio

2 M Ignatius Rosciszewski Poullatoniae Raciesiensis actor et alij Cum Famatum Jacobum Sawicki actor et alios mte meliorationis Dicti decernendae poenalitatis respectu in acquisitione negotii processu aggravationis NB

3 Rndissimum Capitulum Insignis Collegiatae Pultoviensis ejusque Procurator Perillustris Reverendissimus Petrus Gosciecki Canonicus Pultoviensis actor et alij Cum MM Casimirum Succamerarium Sacrae Regiae Majestatis Stanislaum Sieprzec et Josephum Raciesienz Tribunos Rokitnickie actor mte Solutionis Census retenti a summa 10000 Tyf decernendae poenalitatis mte citationis Transactionum ac aliarum Circumstantiarum.

Combinata sub Nro 1mo

4 M Ludovicus Zempicki Ensiferiae Luco-
viae actor et alii C M Michaelem Zaleski
Poncernam Ciervonogrodensem Cdt et alios me Levatio-
nis Summae Condescensionis de Bonis Certifica-
tionis fundi Pretensionum ac aliam Circumstantiam.
Decretum Solutionis Summae in Exemptionem Dni Zale-
sie provenientis in Ordine Pretensionum Condescensio

5 M Ignatius Ewenda Camerarius Granici-
alis Plocensis actor et alii C M Hippolitum
Dobrski Ensiferum Vinnicensem Cdt et alios
me Solutionis Summae Cum Provisione Satis-
factionis Decreti
In Contumaciam Mci Hippolite Dobrski hac in Causa
135 Convicti Decretum Solutionis

6 M Adamus Chamski Vicepalatinus Plocensis
Plocensis actor C G Ignatium Kulpienski Cdt me
Satisfactionis Decreti Solutionis Summae
ac aliam Circumstantiam.
Dilatio Majoris G Kulpienski ex quo Causas in Ju-
dicio Thesauri Rni attentat Concessa prosequens Il

7 M. Michael Zaleski Pincerna Czerwonogrodz. actor M. Ludovicus Lempicki Empfang Lucovicz Cttor et alios mte Solutionis Summae rehabilitationis Bdi bonificationis fundi praetensionum Combinata sub Nro 4to

Feria Sexta post Dominicam Rogationum proxima scilicet Die 6ta mensis Maij Anno Dni 1785to Celebratis

8 S. Casimirus Swieczienski actor Cens. S. Adamus Swieczienski Cttor et alios mte obligationis quotarum a Cttore actore provenientis Solutionis Eorum

Decretum solutionis Quotarum Sex Aureorum hungr. et Triginta Florenorum Polonorum juramento per actorem Evictarum

9 Idem actor Cens. M. Joannem Kosciszewski CTP Cttor mte Solutionis quotarum Scriptis assecuratae Compositionis provenientis

Decretum Solutionis

10 JM Onuphrius Bromierski Capitaneus Plac. ordinis S. Stanislai Eques ac M. Mogilnicki cum et alij Eq. MM. Vladislaus Leonor Valentinus et Josephus Zembrzuskie Cit. et alios Intuitu decernendae penalitatis respectu in acquietatione gotio pressu aggravationis
Super Mco Leone Zembrzuski Citato disparente Condemnatio cum comparente suspensa

11 S. Thomas Lopuski cum Eq. JM Clementem Nalewski Succamerarium Visso prov. ordinis S. Stanislai Equitem Cit. et alios me Extradictionis pereat ac aliae Circumstantiae S. S. Martianum Kolczynski et
Decretum Solutionis Summae Ducentorum Viginti Octo Florenorum Polonorum pro Porcis juramento per Dnum Lopuski evicta.

12 MM Thomas Parens Joannes Ignatius Onuphrius Thomas et Hiacinthus Kosciszewscy cum et alij Eq. M. Joannes Kosciszewski Cit. et alios me Solutionis Summae Cumpsitione
Decretum Solutionis

13 G. Albertus Grochowski actor et alij Cum Fran-
ciscum Parentem et Mathiam filium Dziedzi-
cki Cum et alios mc solutionis summae cum
praecisione ac aliam circumstantiam
NS

14 Religiosus in Christo Pater Valentinus
Kapuscienski Praepositus Soberiensis actor et
alij Cum GG Thomam Kowalewski Bibl. et Jo-
annem Starczewski Cum et alios mc relaxa-
tionis Decr. Condtis Comportationis Contractuum
arendationis in diminutionem praeventum pecuniae re-
solutionis et Cassationis Cum Dimissionis Bonorum
Karwosiecki Respondentium reddendo calculo benefi-
cationis praetensionum ac aliam circumstantiam Trno
Comprehensam
Decretum injunctae Condescensionis ad Fundum
Bonorum Karwosiek Respondy

15 GG Franciscus Joannes et Stanislaus
Jaroszewscy actor et alij Cum MM Capitaneum
Kortowski Thesaurariae Sceptrae Bartholo-
maeum Antonium Zorawski Subdapiferae
Officiae Cum et alios mc attentatae violen-
tiae beneficiationis praetensum ac aliam circumstantiam
Decisa Poenalitate in Constitutionem Loci Fundi sup. mco
Kortowski Dilatio Inquisitionis.

16. S. Josephus Łojewski Bibl. act. Ex MM. Mathiae Mazowiecki et Theodorae Kuczbor-ska Conjuges Lat. et alios me Solutionis Summae Compositione

Decretum Solutionis Summae

17. MM. Antonius Subjudex Terrae et Gregorius Vice Notarius Ex Plac. Woznic-cy act. et alij Ex SS. Martianum Ciołko-wski et Josephum Klemiewski Lat. et alios me agnitionis Summae 3000 fl. act. jure successivo respiciens Solutionis Quae una Compositione pro ac Cassationis Juris adutatis

Coram Subdelegato Mco Mathia Mazowiecki in Locum Mci Subjudicis Loci Praeng. Substituto Decretum restrictionis Inscriptionis

18. M. Theodorus Sokolnicki Tribu-nicij Plac. act. et alij Ex JM. Onuphrium Bromierski Capitaneum Plac. Ordinis S. Stanislai Equitem Lat. et alios me attentatae volentes ad reservandas Inquisitiones

Decretum Poenalitatis Lectis Inquisitionibus

19 M. Theodorus Sokolnicki Tribunicij Stag. actor aliis W. Jacobum Sigmuntowskij Lit. et alios me Comportationis Literarum Massilium
Combinata sub Nro 1800

20 G. Nicodemus Skwarski actor tenore M. Joannem Rescipzewski Pocillatorem Raciąż. Lit. de Causa Solutionis Summae Cum provisione.
Decretum Solutionis

21 Illmus Rndus Albertus Krzemkowski Congregationis Domus Missionis Seminarij Stag. Superior Praepositus Bytkowski actor Illustrissimum Reverendissimum Albertum Gadowski Suffraganeum Stag. oc. MM. Casimirum Succamerarum Sacrae Matris Stanislaum Sieprzyckiego Josephum Raciąż. Tribunos Rokitnickie Cit. et ad Citatos me Solutionis Summae Cum provisione

Decretum Solutionis Summae Mille Zyn. per Illmum Gadowski Suffraganeum Plocen. comprobatae pro re Adm. Rdi Krzemkowski Praepositi Bądkowien. a Mais Rokitnickie Citra Provisionem injunctae

22 Perillustris Rndissimus Ludovicus Kuckowski Canonicus Cath. Juniolu-
dystaniensis ac Gg. Michael Przedpełski et Vincen-
tius Kuczkowski ac Dtt. alij Cgg. Adamum
Mieczynski et Mariannam Lasocka Conjuges
Cath. et alios ad reserandas Inquisitiones
Decretum Lectis Inquisitionibus Pœnalitas sup. Gis Mie-
czynskie

23 M. Michael Rokitnicki ~~[illegible]~~ Atq. Gg. Lau-
rentius Antonius Makomascij ac Dtt. et
alij Cum Illis Rndis Josephum Przedpeł-
ski Decanum Antonium Maskowski
atq. Ignatium Laskiewicz Mangoveri-
bus Sieprz Cath. et alios me Dislimita-
tionis Rmum ac alias Circumstantias
Decretum decisa pœnalitate in Constitutionem Locistan-
di Remissionis ad Officium Campestre cum injuncta
Condescensione

24 M. Marianna de Naramowskie
ad M. Joannis Bobolski Relicta
Consors Vidua actrix Cum ~~Illis~~ Celsis-
simum Principem Michaelem Cze-
twertynski Capitaneum Tuszyn Cath.
alios me Solutionis Summae Compe-
sione ac alias Circumstantias
Decretum.

25 M. Valentinus Zembrzuski Tribunalis Zacrocimensis ad Ill. Celsissimum Michaelem Czetwertynski Principem Capitaneum Tuszynensem ad et alias me Solutionis summarum ad praesentibus pro ac aliarum circumstantiarum

Decretum injunctae Condescensionis ad Fundum Dni Oppidi Drobin.

26 Idem et alter Ill. Eundem ad et alias me Bonificationis fundi praetensionem ac aliarum circumstantiarum.

Decretum injunctae Condescensionis ad Fundum Dni Oppidi Drobin

27 Ill. Catharina de Jaroszewskie ad Ill. Francisci Milecki Relicta Conjux vidua actrix et alii Ill. MM. Mathias Mazowiecki et Theodorus de Kuczborskie Conjuges Ill. et alias me Solutionis summarum Cassationis quorumvis actuum praejudiciorum ac aliarum circumstantiarum trium Conjugum

Post satisfactionem injunctae Adcitationis Adcitatis Partibus Communicatio Documentorum pro sequentibus injungitur

28 77 Josephus Bether et Constan
tia de Stepkowskie Conjuges actt et alij
C MM Thomam Parentem Joannem
Ignatium Onuphrium Thomam et Hia
cinthum filios Rosciszewskie Cttt et
alios me Solutionis Summae Cum prisci
ne
Super Mco Oborski et Dno przezdzbski Cttis dis
parens Condemnatio cum Comparens Suspen
sa

29 M Joannes Skarbek actt et
alij C Celsissimum Michaelem
Czetwertynski Principem Capitaneum
Tuszyn Cttt et alios me Solutionis
Summae Cum prisione.
Super Celsissimo Principe Czetwertynski Cttto
Condemnatio

30 M Ignatius Rosciszewski Pocel
latorum Raczyn actt et alij C SS
Franciscum Korycki et Constantiam
de Czarnaste Conjuges Cttt et alios me
no Lectis Inquisitionibus
Decretum Lectis Inquisitionibus

31 M. Joannes Rosciszewski CVP actor et alij Cum M. Petrum Paprocki Vexillifer Dobr. et Stanislaum Barcikowski Cum et alios ~~[illegible]~~ In Causa ad reserandam Inquisitionem.

Sabbatho post Dominicam Rogationum proximo scilicet Die 7ma mensis Maij Anno Dni 1785to celebratis

32 Cum Stanislaus Barcikowski actor et alij Cum M. Joannem Rosciszewski Cum et alios me Solutionis Summae cum provisione ac alia circumstantia

Decretum Adiudicationis Gni Laurentij Zochowski et Successor olim Mci Caroli Rosciszewski prosequens Ut

33 Idem actor Cum Eundem Cum et alios me Delicta vexa decernendae poenalitatis ad reserandam Inquisitionem

Combinata sub nro 31.

34 M. Marianna de Skarbki ad M. Adami Bromierski Vexilliferi Ptus Ptae Relicta Consors Vidua et S. Josephus Kostanecki ad Cas. S. Thomae Zaleski Camerarium Terrae Visogradensis Cedet alias me benefica tionis damnorum in Sylvis Illatorum ac alicuius Circumstantiae Mo Comprehensae.

Dilatio Inquisitionis

35 S. Albertus Bialloskorski ad Cas. S. Adamum Czarnomski Cedet me solutionis quotarum Cassiciensis pro vero

Decretum Solutionis

36 S. Antonius Milodroski ad et alij. Cas. SS. Josephum Albertum et Laurentium Wtoczewskie Cedet alias me solutionis summae Satisfactionis Decreto decreti peralitatis

In Satisfactionem Dcro Communicationis Documentorum Communicavit Documenta Sua S. Antonius Milodroski actor et sup. realem Communicationem juramentum praestitit Par vero offert in Sequenti proinde Communicet in Eisdem Sequentibus

37 SS Joannes Wielunski Nicolaus Cywienski Joannes Lukoski et omnes Bn Parva Dłużniewo Haeredes et Possessores actis et alij Cum M Theodorum Sokolnicki Tribunidis Plocensis Cum et alios mi dilimitationi Bn Dłużniewo Parva Cum B Sokolnicki ac alias Circumstantiis Transcriptis

Decretum Remissionis Causae ad Officium Campestre cum injuncta Condescensione

38 Idem actis Cum Haeredes et Possessores Non finitum

39 S Felix Dębski actis et alij Cum M Franciscum Rosciszewski Castellanidis Supreme Cum mi Solutionis Summae Cum Provisione

Super Mco Francisco Rosciszewski Castellanida Supreme Condemnatio

40 M Mathias Dzierzanoski Pin
cernie Zinnicę actor G S Ignatius Kar
pienski Cito rne solutionis summae
cum provisione NB

41 S Franciscus Korycki actor et
alij G M Ignatius ~~[illegible]~~ Rosciszewski
Poullateriae Raczycę Cito et alios
me notentiam ad reperandam Inquisitionem
Combinata sub nro 30.

42 SS Stanislaus et Laurentius
Czachowscy Adamus Molski et Eva
Czachoska Conjuges actor et alij Conc
GG Hedvigim de Czachoskie S Gaspa
ri Niedroski anastasiam etiam de Cza
choskie S Stanislai Leszczynski Conjuges
ac Eadem Maritis Cito et alios rne dimis
sionis sortium ad Sando Calculo Satisfactio
nis Duro ac aliam circumstantiam.
Decretum injunctae Condescensionis ad Bona Mecieninos Sarva

L 12

43 M Clemens Nakwaski Succame-
rarius Vissogrod. actor et alij cum Conven-
tum Ploc. O. S. Benedicti in Pultusk loca-
tum Cit. et alios In Causa reproductionis
Juris Satisfactionis Decr.

In Satisfactionem Anteriori Decr. JM Clemens Nakwaski Succame-
rarius Vissogrodiensis actor communicavit Documenta sua Parte Citta
Et super realem communicationem juramentum Praestitit
Pars vero Citta in sequenti communicare offert circa decisio-
nem Causae proinde Communicet in Eisd. sequenti &c

44 MM Theodorus Carolus et Joannes
Sokolnicey actor et alij cum M Capitaneum
Mlicki Pincernam Ploc. ac MM Bartho-
lomaeum Marowiecki Vicecapitaneum Tre-
sionem ac Mariannam de Milobędzki Conjuges
Cit. rne Solutionis Summae ex Cessionibus Pflus
cum prius Satisfactionis Decr.

Dilatio Majoris mio Mlicki ex quo Causas in Judicio Officij Castrensis
Gnezniensis attendat Concessa

45 Ejusd. actor cum M Capitaneum Mlicki Pin-
cernam Ploc. Cit. In Causa Solutionis Summae
Satisfactionis Decretis

Similis Dilatio Majoris Eidem Concessa &c

46 Ejusdem actoris Cum M. Cajetanum Mlicki Pincernam Plocensem Cit. et alios mediante Solutionis summae 30 aureorum hungaricorum Satisfactionis Decreto ac aliam Circumstantiam.
Dilatio Majoris Mcio Mlicki ex quo Causas in Judicio Officij Castrensis Gnesnensis attentatae Concessa

47 Ejusdem actoris Cum MM. Cajetanum Mlicki Pincernam Plocensem et Bartholomaeum Mazowiecki Vicecapitaneum Cum Sreniensi ac Mariannam de Milobędzkie Conjuges Cit. et alios mediante Solutionis summae 2 Cum pro ipsis Pro eorum Satisfactionis Decreto
Similis Dilatio majoris Eidem Concessa

48 G. Lucas Castrinski B. C. P. Cit. et alios Cum G. Casimirum Smiechoski Cit. et alios in Causa ad reserandam Inquisitionem

49 SS Paulus et Stanislaus Wolscy ad et alij cum Celsissimo Michaele Czetwertynski Principem Capitaneum Luscy et Constantiam de Bruchentalty Conjuges Cum et alios me Solutionis Summae Cum provisione pro ns

50 MM Theodorus Carolus et Joannes Sokolnicey ad et alij cum Successores ad M Francisci Zakrzewski Venatori Plog et MM Kuchowskie Conjuges Judices Eorum Osobrocnej Cum et alios me Solutionis Summae Cum provisione.

Dilatio Inquisitionis Mco Josepho Zakrzewski Posillatori Siepreen, ex quo Causas in Judicio Commissionis Thesauri Regni attendat Concessa Tc

51 G Valentinus Dalesky ad et alij cum G Antonium Bartolt Cum et alios me violentiae ad reserandi Inquisitiones

Decretum Poenalitatis Lectis Inquisitionibus

59

MM

52 Ex Mathias Marowiecky et Theo
dora de Kuczerskie Jacicen Conjuges actor
et alijs Ex Dionisius Strusiensky et
Theophilam de Gorskie Conjuges Victri
cum et Matrem Franciscum et Theresiam
filium et filiam Principesq Beatyszewskie
Cedit et alios me Solutionis Summae
una cum pensionibus ac alias Circum
stantiam Trno Comprehensam
Combinata sub Nro 27

MM

53. Idem actor et alijs Ex Catharinam
de Jaroszewskie et Ex Francisci Mile
cky relictam Contra Eduam Matrem
Mathaeum et Ludovicam filium et filiam Mi
leckie Cedit et alios me Cassationis
manifestationum approbationis Tran
sactionum ac alias Circumstantiam Trno Com
prehensam Combinata sub Nro 27

MM

54 Idem actor et alij Cos Antonium Komorowsky
et Theresiam de Bobroskie Conjuges Victri
cum et Matrem Michaelem Milodrowsky fili
um et Principem Michaelem Milodrowsky Valen
tinum et Josephum Szumanskie Cedit alios me
Circa pretextum summae 1000 Zł non attenta Cas
sione quinimo sublata Conservationis ac alias Circumstan
tiam Combinata sub Nro 27

55 G Jacobus Kiscelewski ad et alij Cum G Ignatium Przeciszewski ad et alios mediante Lutorij Lunae mediante Compositione
super Ignatio Przeciszewski litto disparente condemnatio

56 G Dionisius Strzesienski et Theophila de Gorskie Conjuges Victricus et Mater Franciscus et Theressia Virgo Privignus et Privignaffilius et Celia Bialyszewskie ad et alij G Theressiano de Bobroskie Santonij Kamerosky Contra Senatorum Conjuges nec non Josephum et Valentinum Szumanskie ad et alios mediante Victionis ab Impedimento Juridico G Mazowieckich et Jaroszewskich Compartationis documentorum ac aliarum Circumstantiarum Combinata sub Nro 27

57 G Antonius Bartolt ad et alij G Valentinum Dalesky ad et alios mediante Violentiae ad reserandum Inquisitionis
Combinata sub Nro 51.

N 7

58 Jr actor et alij Cum G. Josephum Pe-
ptoski Bel. Et alios mere violentiae.

Dilatio Inquisitionis

Ad hunc Locum Causae Judicatae in Mense Majo Ao 1785
Joannes Gumowski Judex Terrae Plocensis mp

In Bilsko
Feria 3tia Ipso Die Festi S: Francisci Confessoris Sci
licet Die 4ta Mensis 8bris Ao Dni 1785to Celebratis.

59 G. Antonius Borowski Bel. actor et alij
Cum G. Mathias Dobrzeniecki Et alios
me Satisfactionis Decreto Solutionis Summae
Conquisitionis ac aliarum Circumstantiarum
In Satisfactionem Anteriori Decreto Communicavit
Documenta Gnosus Antonius Borowski actor Parti Citatae
Et sup realem Communicationem juramentum Praestitit
Pars vero Citata ut se Offert in Sequenti Communicet
Ze:

60 M. Antonius Zerawski Subdapi-
ferius Orszanensis Cum G. Franciscum Joannem
Stanislaum Jaroszewskie Et alios
me violentiae attentatae
Combinata sub Nro

61 M. Antonius Zerawski Subdapi-
ferus Orszanensis Orszanensis actor et alijs
Et Casimirum Smolensky et ~~Annam de~~
~~Chybowski Conjuges~~ Thomam Chybowski atq
Salomeam de Polubienski ad Antonij
Smolensky Relictam Contra Viduam Cit et
alios mē Manifestatione sua Circumscripti-
onis
super Gris Joannes Smolinski et Anna Chybowska Conjugibus Cittis
disparens Condemnatio cum Comparens suspensa

62 G. Josephus Szumansky actor Et Et
Theodorum de Lubowski et Mathiam Ma-
zowiecki Camerarium Terrarum Dolensium Conjuges
Matrem et Victricum Stanislaum Pancratium
et Claram filios et filiam Principes Jaroszewski
nec non Dionisium Strusiensky ac
alios mē Cassationis Condemnationis
Decernendi penalitatis ac aliam Circumstan-
tiam ~~Condemnatio sub nro 24~~
~~[illegible]~~
NB

63 G. Ludovina de Grzybczewski G. Fran-
cisci Starczewski Idcirco Mariti Conjux
actrix et alijs Et Franciscum Starczewski
et Gerardum nnis Mitecki Cit et alios mē Con-
portationis Contractus resignationis ac satis-
factionis Decreto ac aliam Circumstantiam
NB

m 5

64 M M Damasius Miodowski Judex Terni Dobrinę et Marianna Bromierska virgo Principis actor Cum Synagogam Judaeorum Plenę Cit. rne Solutionis Summae Cum praesentione NS

m 5

65 Idem acteres Cum Infidelem Gutman Lewkowicz Judaeum Plenę Cit. me Solutionis Summae Adquisitione.
NS

66 Ex Adamus Mieczynski actor et alij Cum Perillustrem Rndissimum Ludovicum Zuckowski Canonicum Cath. Junio Ludovicensem Praepositum Ecclesiae in Lipsk Cit. Dnum et S Michaelem Przedpełski Administratorem Cit. et alios me violentiae decernendae Operarum ac aliarum Circumstantiarum ad reserandae Inquisitionis
Combinata sub Nro 22.

67 Illustrissimus et Reverendissimus Albertus Gadomski Suffraganeus Plocensis actor Cum MM Casimirus Succamerius Rdo Rdo Matthei Stanislaus Supremus Josephus Racinski Tribunus Rohitnicensis Ad et alios Omnes Evictionis liberationisque a Summa per Illmum Rdum Lenczkowski Praepositum Bytkowiensem praetensa
Combinata sub Nro ~~III~~ 2d

68 IM Clemens Nalewski Succamerarius Cissoprocensis actor et alios Cum Thomas Lopuski Ad mentem Indultae vel decernendae Competentis actoris ~~ac~~ aliorum Consistentium
Combinata sub Nro 1d.

69 Cum Hieronimus Dobrowolski Exercitus Nationalis Comitato actor Cum M Joannes Rosciszewski CW Ad mentem Solutionis Summae Cum praecisione.
Decretum Combrobationis realitatis Summae per actorem subsendae per sequentem 70

70 Famatus Jacobus Sawicky ad Ct et alij
Cy M. Joannem Rosciszewsky CZP Cd et alios
me Violentiae.
NS

71 Ex Albertus et Franciscus Zyleniczy
ad Ct et alij Cy G. Joannem Dłużniewsky Cd
et alios me Solutionis Summae Compositione
ac aliae Circumstantiae
NS

72 Ex Albertus et Franciscus Zyleniczy
ad Ct et alij Cy G. Albertum Grochowsky
Cd et alios me Solutionis Summae Compositio
ne ac aliae Circumstantiae
NS

73 G Marianna de Zaborowskie ultimi nu
ptus ad G Alberti Zylenski Relicta Consor
vidua actis et aliis G Petrum Karski
et M Sebastianum Kozłowski Thesaurarum
Supremi Cl. et alios me Solutionis Sum
mae Conspicione NS

74 G Joannes Makowski actis et aliis
G G Simonem Mysienski Cl. et alios
me Solutionis Summae Satisfactionis
Decreto NS

75 GG Thomas Kowalewski Pol. et Joan
nes Starczewski actis G Religiosum in Chri
sto Patrem Valentinum Kapuscienski
Praepositum Sobowicz Cl. et alios me appro
bationis Decretae Solutionis Summarum bo
nificationis fundi praetensam rehabilitationis
bonorum ac aliarum Circumstantiarum
Combinata sub Nro 14to

76 M. Stanislaus Kuchowski Judex
Cr. Bobrovic. actor et alij Cr. M. Josephum
Kaminski Dapiferum Zawsk. Cit. et alios
me Solutionis Summae Incompetentiae
NS

77 G. Bonaventura Ciołkowski C. Z. actor
Cr. M. Michaelem Lasocki Castellanum
Corsanensem Cit. et alios me Solutionis Summae
Compositione
Dilatio Majoris Mco Lasocki ex quo Terminum
Condescensionis in Bonis Kaminsk attentat Concessio

78 G. Antonius Jamiołkowski actor
et alij Cr. G. Fabianum Bukowski Cit. et
alios me Solutionis Summae Compositionis
ac aliam Circumstantiam.
NS

79 MM Thomas Pocillator Rauczek
Parens Joannes Ignatius Onuphrius
Thomas ac Hiacinthus filij Rosci
szewscy actor et alij Cum Delitores ad
M Caroli Rosciszewskij Thesaurarij Supr
ex Cod et alios me obliquidationis
Summam decernendi poenam ac aliam
Circumstantiam.
Combinata sub Nro 28.

80 G Josephus Peplowski BCP actor et
alij Cum GG antonius Bartoth et Alexan
drum Zawidzki Cod et alios me violentiam
ac aliam Circumstantiam
Combinata sub Nro 58.

81 GG Valentinus BCP Parens et Marga
retha minorennis filia Strzeszewscy
Dni tum L Justina ancilla Subdita
actor Cum M Joannem Sokolnicki Tribu
nidis Plac Dnum et L Valentinum
Subditum Cod rne extraditionis rei
inventarum bonificationis accrescentiae
et tacitiorum aliarum Circumstantiam Tam
Cumpliensam. NS

69

82 G. Theodorus Brudzienski actor
Cz. G. Paulus Wolski Cit. et alias mē
Solutionis quotae Capationis praesentis
ac aliam Circumstantiam
Decretum Solutionis

83 G. Stephanus Dobrski actor et
alias G. Paulus Wolski Cit. et alias mē
Solutionis summae Conjunctionis ac
aliam Circumstantiam
NS

84 M.M. Theresia de Jarzyny et
M. Alberti Ulysz Subjudicis Terrae Pr.
Relicta Cerjers Vidua Mater Stan-
slaus et Franciscus filij Ulysze actor
et alias GG. Mathias Parentem et Pau-
lum filium Kurowskie tum Strusien-
skie Kortoskie Rt. Zysakowa Heredes
et Possessores Cit. et alias mē disaratio
Granicum decernendae praehabitatis ac aliam
ad Circumstantiam
Sup. Gnis Strusienskie Cit. disparentis Condemnatio cum
Comparentis suspensa.

85 G Simon Mysienski act et alijs GG
Laurentius Petrus Bartholomaeus Jo
annes Makomaskie Act et alios mt
Solutionis Summae Acquisitionis pro ...
NB

86 G Franciscus Starczewski act
et alijs G Ludovicus Grębczewska act
Lesivam Consortem Act et alios mt
Cassationis Inscriptionis in puncto
adscriptitiae Summae ac aliae Circumstan
tiae Tum Consortem.
NB

87 M Mathias Dzierzanowski Pericernarius
Zinnicz act Eg Ignatius Kulpienski
Act mt Solutionis Summae Satisfactio
nis Dare
Decretum injunctae educendae Inquisitionis
pro sequente

71

88 SS Paulus et Stanislaus
Wolscy ac Cy Celsissimos Michae
lem Czetwertynski et Constantem
de Bruchentalty Conjuges Principes ac
Successores ad JPP Joannis Skarbek
Castellani Junioladvilensis tum Syna
gogam Judaeorum Drohicensem et alios me
solutionis Sunt Expositione ac di
arum Circumstantiis
Dilatio Communicationis Documentorum
Joannes Gumowski Judex Terris Pltus Plocensis mp

71

Regestrum Pœnalium Sub actu Sabathi pt Dm Rogationum ~~nempe~~ scilicet Die 7ma mensis maij A D 1783

72

Gsus Instigator Judicij Pœnæ actu et ali Con Gm Matheum Dzierzanowski Cit rne non solutionis Pœnæ Lucte 3um marcar Parte Judicij adjudicat

~~Jd actu Con Gm Adamum Swiezynski Cit rne non solutionis Pœnæ Lucte 3um marcar Polon Parte Judicij adjudicat~~

NS

Jd actu Con Gm Thomum Kowalewski Cit rne non solutionis Pœnæ Lucte 1tem marcar Polon a Decro Condnis

Jd actu Con M Joannem Rosciszewski Pocit Raciąsien Cit rne non solutionis 3um mar Polon

Jd actu Con Gm Adamum Mieczynski Cit rne non solutionis Pœnæ Simplicis Quatuordecem marcar Polon Parte Judici adjudicat

73

Jd. Act. Con. M. Ignatium Rosciszewski Cit. Pocill. Racią-
sien. Cit. rne non solutionis Pœnæ 3plicis Quatuor
decem marcar. Polon. p. Parte Judicij adjudicat.

Jd. Act. Con. Gm. Franciscum Koryski Cit. rne non solu-
tionis medietatis Pœnæ simplicis Quatuordecem
marcar. Polon. p. Parte Judicij adjudicat.

Illres. Rendi. mansionarij Sieprcen. Act. Con. GG. Lauren-
tium Antonium Jozephum Casimirum et Jacobum
Makomaskie Cit. rne non solutionis Pœnæ
Duplicis Quatuordecem marcar. Polon. In
Constitutionem Locistandi Parti Obicien. adjudicat.

Omnes Mnlis publicavit.

G. Fran. Lutomirski Act. Con. MM. Caietanum Korto-
wski et Antonium et Bartholomeum Zorawskie Subda-
piferiæ Orszan. Cit. rne non solutionis Pœnæ simpli-
cis Quatuordecem marcar. Po

Nd

Joannes Gumowski Judex Terr. P. Plocen. mp

Actum in Supra in Terminis Communi
bus Terrestribus Plocensibus Una cum con
tinuatione antenorum Causarum Vigore Legis
Indiem hodiernam Incidentibus Feria Tertia
post Dominicam Exaudi Proxima scilicet
die decima mensis Maij Anno Domini
Millesimo Septingentesimo Octuagesimo
Quinto

Coram MM Joanne in Krasniewa Gumowski
Judice Antonio in Woznicki Woznicki Subja
dice Petro Rudowski Camerario Terr Plocen
in Locum M Francisci Ciołkowski Notarij
Terrestris Plocen absq Electo Subdelegato Jurato
Terrestris Plocen Inspecta MM ac EE Josephi
Karpenchauzen Succamerarii Sarnaviensis Fran
cisci Zylenicki Tribunicii Supremi Sigismundi
Skwarski Hieronimi Przedpełski Camerarii
Pauli Zołtoski Vice Notarij Chrisostomi Zie
lenski Vice Regentis Pauli Lutkowski Susceptan
tis Terrestris Plocen Laurentij Bromierski Bar
tholomaei Gutoski Mathaei Lisoski Joannis
Niedroski Josephi Lesoski Burgrabiorum Plocen
Joannis Brudnicki Augustini Nadratowski
Pauli Czachorowski Andreae Przeradzki Antonij
Kortowski Francisci Mniszewski Adami Tera
szewski Mathiae et Antonij Boroskich
ac aliorum plurimorum Nobilium adactum per Congre
gatum nec non MM EE Pauli Borowicz de Bo
rowo authentice Jurati actum per acclamationem

Continuatio Actus in Sepre Fra 5ta pt Dcam Exaudi proximae Scilicet Die 12. mensis Maij Ao Dni 1785to Celebrati

75

1 GG Ignatius Przeradzky et Ursula Bromierskie Conjuges actt Cum GG Joannem et Augustinum Nadratowskie Cedet alias me Violentiam ac aliam Circumstantiam ad reserandas Inquisitiones

Combinata cum Inscriptione in Regestro proximae praeteritae Cadentiae sub Nro 80. existenti

2 JM Maximilianus Sierakowsky Castellanus Plocz aquilae albae Equus et S. Stanislai ordinum Eques actt et alij Cum Haeredes et Possessores Bonorum Szumanie Gosliny Bakalary et Pyory Cedet et alias Causa Dislimitationis Bonorum Moykowy Minor et Makomazy a Bonis praedictis Szumanie ac aliam Circumstantiam

Decretum Remissionis ad Officium Campestre cum injuncta Condescensione.

3 M Theophilus Zoltowsky Venator Raciensis et G Hiacinthus Przedpelsky Camerarius Terrae Plocz actt Cum GG Valentinum Rubach et Cecilium de Zolenickie Conjuges ac MM Franciscum Roznosky et Ludovicum de Myszczenskie Conjuges Cedet me Statutionis Scilicet Extractionis Equae Satisfactionis Decretis ac aliam Circumstantiam

Decretum Evasionis pro Mcam Roznowska adimpletae et injunctae Solutionis Marcarum

4 M. Benedictus Jezewski Gnalis Exercituum Rm actor et alij Cum SS Antonium et Josephum Komorowski Cit. me Extraditionis Subdito Satisfactionis decretis ad reserandas Inquisitiones
Decretum Lectis Inquisitionibus Extraditionis Subdito cum Poenali Date Crumenali

5 Idem actor et alij Cum S Bartholomaeum Wysicki Cit. In Causa Extraditionis Subditorum ac aliam Circumstantiam Tmo Comprehensam.
Dilatio Inquisitionis

Fra 6ta post Dominicam Exaudi proxima Scilicet Die 13tia mensis Maij Anno Dni 1785to celebratis

6 GG Gregorius Mysienski et agnes de Petrykowski Conjuges actor Cum GG Michaelem Mitobydzki Camerarium Terrae Plocensis et Albertum Chyczewski Cit. In Causa Solutionis Summae Cum Provisione Cautionis

7 G. Antonius Kortowski actor cum MM Josephum Capitaneum Dobrz Michaelem et Franciscum Humiecki et G. Joannem Szczepkowski MCM ad rem Imitationis Traditionis decernendae penalitatis Confiscationis proventus ac aliam Circumstantiam

Decretum injuctae Condescensionis ad Bona Dorawino

8 G. Joannes Gralia actor et alii cum G. Joannem Salonski Bełkot Valentinum Kolytnicki ad et alios mt Solutionis Summae Compulsione NS

9 MM Theodorus Carolus et Joannes Sokolniccy Tribuniae Plocz actor et alii cum M Josephum Calasantium Karpenchauzen Capitaneum Sieluc ad et alios mt obligationis proventuum Solutionis Summarum ultra perceptos proventus pervenire assignandae Condescensionis ad Bona reatiam Circumstantiam Tam Compulsionis.

Decretum injuctae Condescensionis ad Bona Chrapowia Piedrzyk et Mosciska

10 GG Elisabethae Bialloskorskie ad G. Jacobi Borowski Relictae Conjugis Vidua Mater et Josephus Borowski filius actt et alij Cum GG Andrean Ilobulowski Antonium Mathiam et Thomam Borowskie Actt et alios mi solutionis summae Cognitione.
Decretum solutionis

11 Eadem actrix Cum G Antonium Borowski Actt et alios mi Comportationis quietationis manualis Cessationis Ejusdem personae penalitatis ac aliud Circumstantiis.
Decretum Conservationis Gnae Borowska circa jus advitalitiale a Marito Ejus habitum in substantia Ejusdem Mariti si ubi reperiri valuerit.

12 G Marianna de Naramowskie ad G Joannis Bobolecki Relicta Conjugis Vidua actrix Cum Celsissimum Principem Michaelem Czetwertynski Capitaneum Zuszyn et G Valentinum Zembrowski Actt et alios mi solutionis summae Cognitione ac aliud Circumstantiis.
N.S.

13 S. Joannes ~~[illegible]~~ Sulenski BEP actor et alij Cons. S. Franciscum Laguna Ad Etalis me Cassationis Maiorum decernendae penalitatis ac aliam Circumstantiam. Tmo Conspicuam.
N.S.

In Sieprc Sabbatho post Diem Exaudi pro Scilicet Die 14ta mensis Maij Ao Dni 1785to. Celebratis

14 S. Bartholomaeus Sulkowski actor et alij Cons. SS. Joannem Franciscum Antonium Zerawskie Ad Etalis me reproductionis Juris Dimissionis Sertum cum Bando Calculo Satisfactionis Decem ac aliam Circumstantiam
Decretum Condescensionis

15 M.M. Josephus Kampenchauzen et Seraphina Rokosowska Conjuges actor et alij Cons. M. Catharinam de Zdziarskie ad M. Adami Rokosowski Capitanei Bachtyny Relictam Consortem Eiusdem Cit. me Conscriptionis rerum variarum argenteorum fatis ad M. Adami Rokosowski ac aliis [illegible] directis pro Juramento ac aliam Circumstantiam.
Decretum injustae reproductionis Registri prosequendi &c.

80

16 Idem actor et alij Cum M. M. Onuphrio Pleskowsky Capitaneo Ludovico et Robertum Karoparichauzen Vice Palatinum Dobrinensem Cum et alios mense Comportationis Scripti Cassationis Ejusdem ac Extraditionis LL. Mariannae Kropianka ac Josephi Cenjugan Cum Inventarijs ac rebus Locorum prijs Bonificationis Correntiae Laborum ac Sumptuum Circumstantiam
Decretum injunctae Personalis Comparitionis Partium pro Sequenti TC:

17 G. Cunegundis de Mdziewskie et G. Ignatij Mostowski Relicta Censors Judicia actor Cum Illmo Rndo Michaelem Praepositum Janowiensem Ac GG. Petrum et Mathiam Mostowski Cum et alios mense Solutionis Summam Compositionibus provenientibus
Super Mio Petro Mostowski Citato disparente Condemnatio cum Comparenti Suspensa

18 Eadem actrix Cum Eodem Cum mense Solutionis Summam
NS

19 Eadem G. de Mdzewskie Mostowska actrix
Ex Gg Bartholomaeum Antonium et Ludovicum
Albertum Wysickie Cit. et alios me Solu-
tionis Summae Condicione.
NS

20 Infidelis Abraham Leyzerowicz cum
et alijs MM Josephum Capitaneum Dolnicz
Michaelem et Franciscum Humieckie
Cit. et alios me Solutionis Summae decer-
nendae poenalitates ac alias Circumstantias.
In Contumaciam Partis Citatae convictae Decretum Solutionis

21 Gg Valentinus Marianna G. Pauli Stu-
pecki Margaretha G. Antonij Sankowski
Contes Patrij et amittae Simon et Cunegundis
Feliastri Cywierzycy act. et alij Ex Ulterius Andreae
Pawłowski Praepositum Kurowe Cit. me Dimis-
sionis Sortium super B. Kurowo Cit. reddendi Cal-
culi ac alias Circumstantias.
Decretum Condescensionis ad Bona Kurowo.

22 G Franciscus Mniszewski act
G Infidelem Leyper Sewkowicz Judaeum Sepmae
Cum et alios me Solutionis Summae
Compositione
In Contumaciam Partis Citatae Convictae Decretum
Solutionis

23 G Franciscus Laguna act et alij
Cons G Simonem Kisielewski Cum et alios
me Exclusionis Portum Br Wazynko
ac alias Circumstantias Decretum Condescensionis ad
B Wrzyszczowskiego et alia
~~Kisielewski Condemnatio Cum~~
~~Super G Simone~~
~~Compensa Suspensa~~

24 Idem act et alij Eundem GG Simonem
Kisielewski et Mariannam de Zglenicku
Conjuges Cum et alios me Ademptionis
Fundorum ac alias Circumstantias
Super G Simone Kisielewski Condemnatio
Cum Compensa Suspensa

25 S. Joannes Brudnicki ad et alios Cap. S. Josephum Crachoski ad et alios me solutionis summae cum pretiosione.

Decretum Ad citationes Gnrum Ignatii Białłowski Mp. Scyvere.

26 SS. Franciscus Białłowiecki et Francisca Kortoska Conjuges ad et alios Cap. MM. Josephum Capitaneum Dobrin Franciscum et Michaelem Humiecki ad et alios me solutionis summae cum pretiosione ac aliarum Porcumstantiarum

Decretum Communicationis Documentorum

27 SS. Josephus Parens Franciscus et Cyprianus filii Załęscy ad et alios Cap. MM. Josephum Capitaneum Dobrin Franciscum et Michaelem Humiecki ad et alios me Comportationis Contractus resignatorii Bd. Zarawino quo Comportatio solutionis summae Comportione ac aliarum Constantiarum

Decretum Communicationis Documentorum

In Sepre Fra 3tia ante Fm Sae Hedvigis Viduae Electae DEI proxima scilicet Die Ad. Mensis 8bris Anno Dni 1785to.

84

28 G. Mathaeus Malanoski ad et alij Cy G. Carolum Czachorski Cit. et alios mo ~~Ht~~ violentiae decernere penalitatis

NS

29 Relicta et Successores et G. Alberti Sulkowski ad et alij Cy M. Michaelem Czarnowski venatorem Dobrinensem et G. Martinum Kotarski atq HH Albertum Parentem Franciscum filium Nowaki ac alios Cit. mo meatus fluvij transversionis violentiae peractionis ac alias circumstantiae Imo Cum Ipsorum NS

30 GG Ludovicus Kotakowski et Cunegundis de Beethoskae Conjuges ad et alij Cy G. Josephum Dzbski Cit. et alios mo solutionis summae Compositione ac alias circumstantiae.

NS

31 D. Marianna Wojakowska ad D. Laurentij Lutocki Relicta Consors Vidua actrix Ex Joannem Sulenski et Barbaram Kubalska Conjuges Cit. me solutionis quotae Latis factionis Decreto

Decretum Evasionis adimplete p. Gros Sulenskie Onges cum Pena Luita per Actricem Citatis solvenda

32 D. Joannes Sulenski Bel. ad D. et alij Cum D. Franciscum Laguna Cit. et alios me Cassationis Mutationis approbationis Transactionis ac aliam Circumstantiam Combinata

33 Illos Andreas Rndus Josephus Przedpetski et Antonius Traszkowski mansionarij Supremi ad D. et alij Cum Famatus Laurentius Tucholski Cit. et alios me decernere penalitatis ac aliam Circumstantiam.

Super Illm Adm Rdo Jacobo Pilchowski Citato disparente Condemnatio. cum Comparentibus suspensa

34 Idem actor et alij ex Conventum Sepr
Virginum Monialium S. Benedictinum
Illmi Rndi Pilichowski et Kołodziejski ante
actos manifestarunt Sepr Ad et alias me
Evictionis a Pretensione Famati Tuchowski
Combinata cum Praedenti.

35 Idem actor et alij ex MM Barbaram
de Borowskie et M. Gaspari Zgleniecki
relictae Conventus Viduam Antonium Franc
scum et Joannem filios Zgleniecki Ad et
alias me Solutionis Census ad summa
provenit NB

36 Illmi Amdi Rndus Josephus Przed
pełski Decanus Sepr actor et alij ex G
Michaelem Mitobrodzki CJM Ad et alias
me Comportationis Decem Conventus Extradi
tionis Eiusdem NB

37. G. Franciscus Mniszewski ad et alij
Cum GG. Mariannam de Jezewskie Od. Alberti Ja-
lenski Camerarij Granicialis Czechanensis relict.
Centum Viduam Matrem et Josephum Julianum Julenski
Ad me solutionem Summae Cognovit
NS

38. GG. Petrus et Casimirus Paprocki ad
et alij GG. Mathaeum Malanowski et Marian-
nam Borowska Conjuges Ad et alios me Comparen-
tium Quasi Juris obligatorij Competenter Sub-
secuti Cognitionis Quasi Dimissionis agrorum Eodem
do Contento

In Satisfactionem Dcro anteriori injunctae Communicationis
Documentorum

Fra 4ta ante Fm Sae Hedvigis Viduae Electae DEI proxima
Scilicet Die 12 Mensis 8bris Anno Dni 1785 celebratis

39. GG. Paulus et Carolus Czacherowscy
ad et alij Cum GG. Mathaeum Malanowski
et Jacobum Zlonicki Ad et alios me
Consentientes
NS

40 G. Adamus Malewski ad et alij
Cgs Bartholomaeum Gutowski Rep. Ad et
alios me Extraditionis Bonorum
Personalis Comparitionis Gnor Adami Malewski
et Bartholomaei Gutowski p sequens Decretum

41 Perillustris Rndissimus Josephus Zo
rawski Canonicus Cath. Plocz et N. Joan
nes Gumienski Administrator Ad et
alijs Haeredes et Possessores Bn Kraje
wice Dzwonki Gawrony et Robaki Ad
Causa dislimitationis Evazyno Cmetho
rum a Bonis Kraiewice ac aliorum
Circumstantiis
Super Successoribus olim Gnosi Thomae Wiechecki Actis
disparens Condemnatio cum Comparentibus Suspen
sa

42 Idem actor et alij Cgs 77 Franciscum
Wroblewski et Mariannam Lignoska
Conjuges Cum me Satisfactionis Decreto
Decretum Evasionis juratoriae per Famatam Marian
nam de Lignowskie Wroblewska adimpletae

43 Idem Perillustris Rndissimus Zaraczky et Adamus Kraszewsky ac Infidelis Wołek Tabernator aly L Mathe us Skubałowsky Mlis ad Cy S Josephum Szymkowsky Dnum et Infidelem arendatorem Romatowy Cit me Statutorum Judicij a cuius Circumstantiis Tra Comparuerunt.

Judeus Datutus Parti actoreae ex Traditus in reliquis Obiectis Dilatio Inquisitionis.

44. Nlis Adamus Kraszewsky et Infidelis Wołek Tabernator Białyszewy ad et aly Cy S Felicem Łukowsky BCM Cit et alios NS

45 MM Barbara de Boroshie et M Gaspari Zelenicky Tribuni Sepry Relicta Cuyus Vidua Mater et Franciscus Filius Zelenicey ad et aly Cy S Jacobum Lisicky Cit et alios me violentiae

NS

46 S Josephus Czachoski actor et alii
Cum S Stanislaus Umienski Cod et alias
Ome Solutionis quoto
~~[illegible]~~
~~[illegible]~~ Decretum Liberdatis.

47 Mlis Rev Generalis Providus Petrus
Przyłuski de Błędzewo authorizatus
tus Cod Cum M Ignatius Wenda Cama
rarius Generalis Cod et alias me
volentium
Cum NS

48 SS Mathias et Simon Radomien
scy Gregorius et Joannes Itidem Radomien
scy actores et alii Cum SS Albertus et Bona
ventura Krzepotarskie Cod me solu
tionis Summae dotalis Compositione
Dilatio Communicationis Documentorum

49 Gs Bartholomaeus Antonius Albertus Ludovicus Kosiecki actor Gs MM Stanislaum Rokitnicki Intimum Supremae et Catharinam Kosienska Conjuges ac G Jacobum Rokiesciski Cit me Solutionis Summae Expositione
Super Mcis Rokitnickie Cngibus Cittis Condemnatio cum Comparente suspensa

PR

50 M Bartholomaeus ~~Zbl~~ Zbocinski Pericerna Dobrinae actor et alijs Conventum Supremae Virginum Monialium OS Benedicti Cit et alias me Dislimitationis Bonor. NS

X

51 G Antonius Borosky B CP actor et alijs G Andreas Klobukoski Cit me et alias me Solutionis Summae relaxationis arresti ac aliorum Circumstantiarum
NS

52 Illustris Admodum Rndus Joannes Bogurski Praepositus Jezeiensis Actor G. G. Eustachius Smolenski Actor me Extraditionis Subditor ac alia Circumstantia
6 Decretum Extraditionis

53 G. Nicolaus Kotarski Actor
non finitur

54 M. Bartholomaeus Zboinski Pincernae Dolny Actor et alii
G. M. Benedictus Jezeiski Generalem Exercitum Rnum Actor et alii
me Dislimitationis Br
NB

55 Jdem WW Zbowiński ad Retalij
Cy Relictum et Successores ad Mso
bannis Daczymiński Notarij Suppl
Phog ac WW Michaelem Zaleski Pa
ad Nov Czerwonego Cd et alios me
Extraditionis Lubi
WB

56 Cy Michael Mitobędzki Came
rarius Terris Phog et albertus Chyczewski
ad Cy G Casimirum Petrykowski Cd et
X alios Officiorum approbationis Transactio
nis respectu haeredis Sertum B Szumca
nia decernendae respectu utrationis
penalitatis ac aliae Circumstantiae
Combinata

57 Jdem ad Cy EG Gregorium Myszewski
X et Agnetem de Petrykowskie Conjuges
Cd me Levationis Lunae decernendae
ratione utrationis Transactio penalita
tis ac aliae Circumstantiae
Combinata

58 G. Albertus Chyczewski ad
G. G. Casimirum Petrykowski Cit. et
alios rne decernendi penalitatis
rne Circumscriptionis eliminationis
Mandamus ac aliud Circumstantiam.
Combinata

59 G. Ignatius Osiecki ad Cor.
Perfidos et Infideles Elias Zelonek Marek
Doda Szymsia Seniores Synagogae Sieprnae
ac totam Synagogam Eorundem Judaeorum Cit. rne
Solutionis Summae Citationis
Non docet de Termino actor Libera ad Praesens Pars Citta

Fra 5ta ante Fm Sae Hedvigis Viduae Electae DEI proxima
scilicet Die 13. Mensis 8bris Anno Dni 1785to cele-
bratis.

60 GG. Bernardus Kęsicki et Marian
na de Matowieskie Conjuges ad Cit. et alios
G. GG. Joannem Lukinski BLR et H
antonium Nowicki Cit. et alios rne
volentes ac aliud Circumstantiam.
Termino Legitimo Partis actoreae adinvento necessa-
ria esse Adcitatio Mci ~~Michael~~ Valentini Rokidnicki
adinventa

61. Idem GG Kęsiccy Conjuges actorum GG Joannem Sulenski BCP et Josephum Kęsicki Cath. et alios mei attentatae violentiae Benificationis dannorum ac aliarum Circumstantiarum Dilatio Inquisitionis

62 GG Bernardus et Josephus Kęsiccy actorum et alii GG Joannem Sulenski BCP Cath. et alios mei Extradictionis documentorum Citto Communicatae ac aliarum Circumstantiarum Decretum injuctae Adcitationis Mei Valentini Rokitnicki

63 G Joannes Sulenski BCP actorum et alii GG Bernardum et Mariannam de Małowieskie Juvicem Conjuges Kęsickie Cath. et alios mei appropriationis fundorum ~~[illegible]~~ Exercitationis Sylvarum et aliarum Circumstantiarum

NS

64 MM Onuphrius Exercituum Sae Rae Maiestatis Gnalis adjutant et Josephus Pincernia Zydaczewsky Wielowieyscy actor et alijs M. Josephum Calasantium Kaspersthauzen Capitaneum Sieticae Cum et alias me Solutionis summae Compositione.

NS

65 M. Josephus Ulysz Exercituum Rni Praefectus actor et alijs MM Andrean Zamoyski Ex Cancellario Rni ordinis aquilae albae Equitem Cum me Solutionis summae Tmi Compositionis

NS

66 G. Marianna de Karwowski et G. Alberti Kłobukowski relicta Consors Vidua actor et alijs G. Joannem Smolenski Cum et alias me violentiae ad referendam Inquisitionem

Lectis Inquisitionibus DE Eventum Poenalitatis

87

67 G Thomas Zyleniecky ad Detalyka
G Martinum Rzyzynski lit et alias rne
Solutionis quota 32 Typ 23 ac alias Cir
cumstantiis NS

68 GG Catharina Rzyzynska ad G Casimiri Kowa
lewski Relicta Censoris Vidua Mater et Mathe
us filius Kowalewscy ad Detalij G M Antonium
Zyleniecky Intimidis Sieprz Cit et alias rne so
lutionis Summae Cuiusque poenae
Super Mio Antonio Zyleniecki citato disparente
Condemnatio

69 GG Franciscus et Salomea de Borowskie
Umienski Conjuges Parentes Marianna Szpa
lij Bialostorskylenyers Censor et Theresia Virgo
Stidz Umienscy ad Detalij G GG Adamum
Parentem Martini filium Albertum Lau
rentium Zyleniecki Cit et alias rne Vio
lentium Verificationis Dumnae adresserendae
Inquisitiones ac alias Circumstantias
Lectis Inquisitionibus Decretum Poenalitatis

70 G Laurentius Zelenski actor et alij cum G Franciscum Uminski actor et alios mē violentiae ad reserandam Inquisitionem
Combinata cum praecedente

71 GG Franciscus et Joannes Smolensky actor et alij cum Relictam et Galberti Kłobukowski actor et alios mē violentiae ad reseratam Inquisitionem
Combinata sub nro 66.

72 M Marianna de Jezewskie et M Alberti Sulenski Camerarij Glis Ciechanov actor et alij cum GG Mathaeum Parentem Mathiam et Martinum filios Malunowskie actor et alios mē Circumscriptionis ac in alijs circumstantijs Incompetentiae
NB

73 Eadem M. de Jezewskie Sulenska actrix et alijs Q. Antonium Malanoskij Cit. et alios me Extraditionis eius ac aliam Circumstantiam
NB

74 Famati Franciscus Wroblewski et Marianna Lipnoska Conjuges actis et alijs Q. Perillustris Rndissimum Josephum Zarawski Canonicum Cath. Ptor. Cit. et alios me Delitti vexat decernendi poenalitatis ac aliam Circumstantiam
Combinata

75 Q. Mathaeus Parens Mathias et Martinus filij Malanoscy actis et alijs Q. M. Mariannam de Jezewskie et M. Alberti Sulenski Camerarij Granicalis Cechanensis Relictam Contra Viduam Cit. et alios me Deserendi Scrutinium decernendi poenalitatis ac aliam Circumstantiam
NB

76 G Cunegundis de Mdrzeyski
ob G Ignatij Mostowski Relicta
Consors Vidua ad G G Bartho
lomaeum Ludovicum albertum
Jezierski Ad et ab eius mensa
tionis Summae Capitaneae
ex alia Constitutione

NS 70

Joannes Gumowski Judex Zemis P Plocensis

Regestrum Pœnalium Sub Actu Sabbathi pt Dm Exaudi pxa scilicet Die 14 maij Ao Dni 1785

Gsus Instigator Judicij Gsen acto Conc M Josephum Roznowski Cit rne non Solutionis Pœnæ Simplicis Quatuor Decem marcar Polonc p Parte Judicij adjudicat

Jd acto Conc Gm Antonium Komorowski Cit rne non Solutionis Pœnæ Simplicis ~~Quatuor decem~~ Septem marcar Polonc p Parte Judicij adjudicat

Jd acto Conc Gm ~~Joannem~~ Eustachium Smolinski Cit rne Non Solutionis Pœnæ Luitæ Septem marcar Polonc p Parte Judicij adjudicat

Jd acto Conc J Rendum Antonium Pawłowski Cit rne non Solutionis medietatis Pœnæ Luitæ Septem marcar Polonc p Parte Judicij adjudicat

Jd Acto Conc Gsum Lucam Bromirski et Principalem et Gm ~~[illegible]~~ Cit rne non Solutionis Pœnæ Luitæ Septem marcar Polonc p Parte Judicij adjudicat

Omnes Mulis publicant non sunt

36
12
4
3
55

219
219
438

124
55
175

Actum in Raciąż in Terminis Com
munibus Terrestribus Plocensibus Di
strictuum Raciąziensis Simul et Plonscen
sis Una Cum Continuatione anteriorum Cau
sarum Vigore Legis in Diem hodiernam
Incidentibus Feria Quarta post Festa So
lennia Sacri Pentecosten Proxima Sci
licet die 18 mensis Maij Anno Do
mini Millesimo Septingentesimo
Octuagesimo Quinto

Coram MM Joanne in Krasnieiwa Ga
mowski Judice Antonio in Woźniki Woźni
cki Subjudice Petro Rudoski Camerario
Terr. Plocz in locum M Francisci Cwiłkowski
Notarij Terr. Plocz Electo Subdelegato Jurato
Terr. Plocz in praesentia MM ac GG Ignatij Lube
radzki Judicis Carl Cechanensis Capitani Ostasze
wski Judicis Cry Zarocimi Sigismundi Nuszarski
Hiacinthi Przedpełski Cameranei Pauli Zoł
towski Vice Notarij Chrisostomi Zielenski Vice Re
gentis Pauli Lutkowski Susceptantis Terrarum
Plocz Josephi Lorowski Melchioris Miecziński
Valentini Strzeszewski ejusdem nnis Josephowicz
Mathiae Starczeski Burgrabiorum Cry Plocz Ste
phani Bradzieński Stanislai et Martini Karwo
skich Petri et Mathiae Dobrzkich Albert
ti et Casimiri Ostrzykowskich Petri Ostro
wiecki Joannis Łoscienski Ignatij Korzyński
ac aliorum plurimorum Nobilium adactum Plenum Congre
gatum nec non Mlbr Rm Gnalis Prandi Pauli Bene
wicz de Benewo authoritate et Jurati cuiusque Acclamantis.

Actum in Raciąż in Terris Comm. Terr. Plocen. Dictum Raciążiensi simul et Plonsiensi Fra 4ta post Trinitatis Sanctae et Individuae Trinitatis proxima Scilicet Die 25ta mensis Maij Anno Dni 1785to

103

A G Mathaeus Lisowski B C Plocen. actor et alij

X Cum GG Josephum Paulum et Albertum Chyczewskie actor et alios rne Solutionis Summae Cassationis Cujusque Scripto acclarum Circumstantiae

NS

2 M Ludovicus Bernardus Jurectrodzki Subjudex Terrae Dolen. actor et alij Cum

X M Franciscum Dolowski Praecernidor Winnicen. CC Antonium Bęski actor et alios rne decernendae effectuationis Inscriptionis Compromissorialis Remissionis Causae ad M Superarbitrum

NS

3 Illus Mficus Xaverius Zboiński Castellanus Raciąż. actor et alij Cum M Nicolaum Taczanowski Vexillifer Zielun. actor et alios rne Extraditionis Subditorum ac aliae Circumstantiae Trino Conspensat

Decretum nonagnitae Extraditionis subditorum et Libertatis

4 G. Laurentius Złowodzki ad et alij
Cy G. Valentinus Kawecki Cd et
alios me Cessationis Manifestatis
eliminationis ejusdem decernendi pro
nullitatis et ex circumscripto heresis
NS

5 G. Petrus Dobrski ad et alij
Cy GG. Paulus et Stanislaus Wol
skie Cd et alios me me Solutionis
summae unius Decreto Condte liquida
tae non tamen Computatae alterius pro
meratae aliaeque Circumstantiae Tno Cum
Phorum.
Decretum Obliquidationis et Solutionis restan
tis quotae.

6 M. Nicolaus Paczanowski Ve
xillifer Terrae Trelunensis ad et alij
G. PP. Xaverius Zborowski Castel
lanus Racięzius Cd et alios me
Indelitae vendae ac aliae Circumstantiae
Tno Cum Phorum.
Combinata sub nro 3tio

X

7 G. Gregorius Woźnicki Vice Notarius Ca-
X sk. Plocz. ad. et alij Cz. Perillustrem Re-
verendissimum Albertum Ulyszk Canoni-
cum Collegiatae Plocz. ad. et alios in re-
beneficationis praetensae et fundo Bo-
nor. Osiek polaky ac alias Curam stantes
Rejecta ad Terminum Condescensionis in Fundo Bonor.
Osiek agitandae

m

9 G. Dominicus Kowalewski Bel. ad.
X et alij Cz. G. Carolum Torski ad. et
alios in satisfactionis Contractus
Decennalis praetensae ac alias Curam
stantes Trib. Cuiusdam.
Decretum injunctae Evectionis Siliginis Corretor. 30.

m

9 G. Joannes Kieskowski ad. et alij
Perillustrem Rossinum Mathaeum
6 Kobitnicki Canonicum Coll. Plocz.
X ad. et alios in Solutionis Summae
Cum Provisione
Decretum Solutionis Summae cum Provisione

10 M. Joannes Bromierski vexil
lifer Plac. actor et alij Cum M. Dominicum
Szymptanski Cit. et alios In Causa Cassatio
nis mutationis Contractus resignatorium
Br. Drozdowo etiam approbationis Transactio
num decernendae Quaestionis actionis extendendae
penalitatis ac aliarum Circumstantiarum Imo Corpo
ralium.

Decretum approbationis Contractus Resignatorij Br. Drozdowa
cum Attinenti in Rem Mu Bromirski subsecuti Cassationis manife
stationum et non agnitae Propinquitatis Mio Dominico Szymptanski

Sabbatho intra Octavas Festi Sacrmi Corporis Christi Domini
Scilicet Die 28 mensis Maij Anno Eiusdem 1785to Celebratis.

11 Idem actor et alij Cum SS. Ligismundo Dra
mierski et Martianna de Pilichowskie
Conjuges Cit. et alios In Causa Cassationis
Juris aditalitij bonificationis fundi praeter
tempus

Decretum injunctae Condescensionis ad Fundum Br.
Drozdowo Piekuty

60 12 Idem M. actor et alij Cum S. Ligismun
dum Dramierski Cit. et alios In Causa
dimissionis Sortis ~~dimissionis~~ levationis Sum
mae quae et quanta apparuerit et alia
Circumstantiarum.

Remissa ad Terminum Condescensionis ad Fundum
Bonor. Drozdowo Piekuty Assignatae.

13 Idem actor et alij cum Illmo et Amdo Rndmo Jacobum Drozdowski Decanum Plenarie Cath. et alios me Exclusionis Sortis dimissionis eiusdem cum dando Calculo ac aliam Circumstantiam

NS

14 G. Fabianus Oynenski actor et alij cum M. Thomam Nowowiejski venatorem Wysogrodensem Cath. et alios me reductionis Jurium ~~[illegible]~~ Sylvam et prata ~~[illegible]~~ Sortis dicti Bobrecky ubi ~~[illegible]~~ Plenarie Sit ~~[illegible]~~ affirmationis dimissionis Eadem cum dando Calculo ac aliam Circumstantiam Imo Comprehensam

Dilatio Communicationis Documentorum

15 M. Dominicus Symptowski actor et alij cum M. Joannem Bromierski Vexilliferum Plenarie et M. Ignatium Symptowski Cath. et alios me vigore Clausulae in Transactionibus appositae Cassationis Contractus resignationis levationis pretij in Divisorio Constituti ~~[illegible]~~ Conservationis actor circa haereditatem Br. Drozdowa ac aliam Circumstantiam Imo Comprehensam.

Combinata sub Nro 10.

16 GG Stanislaus Karwowski et Apolonia de Cywienskie Conjuges actor et alij Conj. GG Adamum Chyczewski et Albertum Cywienski Ad et alios me violento modo documentorum Interceptionis rerum Ejectionis de domo et sorte expulsionis ac aliarum circumstantiarum Imo Comprehensorum.

Decretum Condescensionis ad Fundum Bonorum Cywiny Gorne.

17 G Paulus Zlysienski dictus Prawda actor et alij GG Mathiam et Joannem Cywienskie Ad et alios me Cassationis processus ac aliarum Circumstantiarum Combinata

18 MM Cajetanus Ostaszewski Judicium Cassij Zacrocinij Rosalia G Joannis Słotwinski Relicta Consortis Vidua et Marianna Virgo Adalbertus Korskie actor et alij GG MM Joannem Zakrzewski Dapiferum Ciechanum et Rosaliam de Krasienskie Conjuges ~~Ad et alios~~ atque G Rosaliam de Karwowskie ad G Alberti Szymonowski Relictam Contentam Viduam atque G Paulum Karwowski Ad et alios Insaustum Rattentum qui et ratione ~~quietatione~~ a praetensa Solutione Summae deliberationis operae suae ad Adjudicationis ac aliarum circumstantiarum

Super Mas Zakrzewskie Congibus Condemnatio cum Comparentibus suspensa

19 S Marianna Karska Virgo adcit
ta actrix Cz S Nicolaus Petrus Lini
nominis Karski Cito mo Solutionis
Summae Cum prisione
NS

20 M Jacobus Zebkoski Tribunus
Rzeczycz actor et alij actor et alij Cz
M Antonius Wesel Dapifer Za
uskoz Cito et alios In Causa Solutionis
Summae Cum prisione
Decretum Solutionis Summae

21 S Stanislaus Wolski actor et alij
Cz Et Petrus Dolski et Anastasiam
Woska Conjuges Cito et alios me Solu
tionis Summae Cum prisione ac alios Terrae
Stantiae
NS

110

22 G Adamus Chyczewski ad Statum
G G Stanislaus ~~Chyczewski~~ Karwowski Cedit ab eis
me Cessationis Juris ad Statum ac Cir-
Constantiae
Combinata sub Nro 16to.

23 GG Stanislaus Karwowski et non
finitur

24 G Apolonia de Gorzicki ad G
Michaelis Silewski Relicta Consor-
vidua actrix G G Albertum Kar-
wowski Citat me Solutionis Summae
cum Pensione decernendae poenalitatis
Decretum Solutionis

25 G. Gregorius Myszenski et agnes Petrykowska Conjuges actores et alios G. Albertum Chyczewski Cit. et alios in causa Cassationis processus Illegaliter obtentis decernendae Generalitatis ac aliarum Circumstantiarum Decretum Cassationis Condemnationis

26 G. Agnes Rogienska ob G. Antoni Kamienski relicta Consors vidua actrix G. G. Franciscum et Joannem Rogienskie Cit. et alios me solutionis Summae Comprisione
Super Gnis Francisco et Joanne Rogienskie Cittis disparentibus Condemnatio.

27 G. Thomas Ilubicki actor et alios Conc. G. Martinum Przysiecki Regentem Gestinae et Mathiam Starczewski Bibliothecae me solutionis Summae Comprisione
Super Gno Martino Przysiecki Citato disparente Condemnatio cum Comparento Gno Starczewski Suspensa &c.

112

28 M Nicolaus Jaczanowski Vexillifer Terrae Vielunensis actor et alii cum JM Xaverium Zboinski Castellanum Raciaziensem Actor et alios me Extraditionis Subditorum ac aliorum Circumstantiarum Imo Comprehensarum

NS

29 G Stephanus Bradzienski actor et alii cum G Antonium Goscicki Actor et alios me Solutionis Summae Copiscone Super Eo Antonio Goscicki Citato disparente Condemnatio

30 GG Laurentius Zawidzki et Marianna Komorowska Conjuges actor et alii cum G Adamum Mniecznikowski Actor et alios me Resecationis Inquisitionum.

Decretum injunctae Extraditionis Subditae

31 M Barbara de Stęposkie primi ad G Lau
rentij Dłużniewski 2di voti G Antonij Dzian
kowski Bellanicus Consors seu utriq Con
juges ad et alijs MM Victoriam de Chrze
szczewskie ultimi nuptus M Ignatij Lube
radzki Judicis Cuchanensis Consortem
ac Eundem M Luberadzki Maritum Cum et
alijs In causa Comportationis documentorum
Scriptorum Regestrorum Substantiam ad M Mazo
wiecki afficientium quibus Comportatio Subtato
Jure ad Ultimi Solutionis Summam Comprisionis
ac alias Circumstantias
Dilatio Communicationis Documentorum.

MMD

32 G Marianna de Lulborskie ad G Ale
xandri Gurowski relicta Consors Vidua
ad et alijs G Josephum Malewski Ad
et alios me Solutionis Summae Comprisio
ne
Decretum Solutionis

33 M Joannes Sokolnicki Tribunicus
Plocensis ad et alij Cons M Franciscum Lu
gowski Pincernicum Sieprzensem Cum et alios me
~~Solutionis~~ Satisfactionis Duero Extraditionis et
Confiscationis Arbitrii ac alias Circumstantias.
Decretum injunctae Inquisitionis Adducendae
In Sequenti Tl

AGAD WARSZAWA

34 Jac. M. ad Petrum Cz. M. Josephum Ubyszewski Praefectum Exercitum Rni. Cedet alios me nolentis eorum ac aliarum Circumstantiarum

NB

35 Ejus Bernardus Czerznicki BCP ad Cz. MM. Antonium et Franciscum Weyssle Dapiferum Zawsky Cedet alios me Compensationis Continentiae Interlit. et M. Wyszgrodzky Subsecutae Solutionis Summae Compositione.

Non habere Terminum Partem Actoream declaratum

36 M. Bartholomaeus Malewski Capitaneus Dimitrowski ad Cz. Felicianum Malewski Cedet alios Rne punctorum decernendae manutentionis Transactionis vigore Eorundem punctorum recognitionis Summae levationis ac aliarum Circumstantiarum

Decretum Sublationis Punctorum Contractus cum Poenalitate sup. Gio. Feliciano Malewski

37 MM Adamus Parens et Bartholomaeus Capitaneus Dimitrowicz filius Malewscy actor Cum G. Albertum Chyczewsky Cdt et alios mē Extraditionis Cingulli aut Solutionis valoris ejusdem

Decretum Solutionis Quotae Octo Aureorum Hungaricalium pro Cingulo per Mcum Adamum Malewski juramento evictae

38 G. Adamus Malewsky actor Cum G. Joannem Grabia Cdt et alios mē Solutionis Summae Capitaneatus poenae

Super disparente G. Joanne Grabialtho disparente Condemnatio.

39 MM Adamus Parens et Bartholomaeus Capitaneus Dimitrowicz filius Malewscy actor Cum GG Agnethen de Grabie et G. Joannis Malowieski Relictam Contra Eduarum Matrem et Valentinum filium Malowieskie Cdt et alios mē restitutionis rerum in varia forma et specie Existentium aut valoris Eorundem Solutionis ac aliarum Circumstantiarum

Decretum Condescensionis ad Bona Malewo assignatae

116

40 S. Josephus Dobrski actor et alij cum
SS. Benedictum Malisewski et Marian-
nam de Pomianowskie Juvenem Conjuges ac
Illustrissimum Zachowski Cit. et alios me Solu-
tionis summae Cum Jure ac aliam Circum-
stantiam Tmo Cum Expens.

Non docuit de Termino Pars Actorea Liberata
ad praesens Pars citata declaratur

41 S. Ignatius Korzylski actor et alij cum
SS. Stanislaum Zakrocki et Constantiam
de Matowieskie Conjuges Cit. me meliora-
tioni Decr. Condtis regulationisque ad quem et
aquo Interest ~~summae~~ Solutionis Eorum
aut pro loco Solutionis Exdivisionis portionis
Substantiae ac aliam Circumstantiam Tmo Cum Expen-
sis.

Super Gnis Zakrocie Cittis disparens Condemnatio

42 M. Victoria de Chrzeszczewskie pri-
mi ~~D~~ M. Szawłowski ultimi voti M. Ignatij
Luberadzki Judicialis Castr. Cuchanensis Conjugis
Separatae actrix cum M. Ignatium Luberadzki
Judicialis Castr. Cuchanensis Cit. et alios me Cas-
sationis Inscriptionis dimissionis Br. Wierz-
bica

Decretum injunctae Condescensionis ad Fundum Bonorum
Wierzbica Rumoka

43 Eadem M. de Chrząszczewskie Luberadzka actor cum M. Ignatium Luberadzki judicandi Castri Cechanensis Actor et alii me solutionis summam.

Remissa ad Terminum Condescensionis

Ad hunc locum Causae judicatae in mense Majo Ao 1785to. Joannes Gumowski Judex Terr. P. Plocensis mpp

In Płońsko Fra 2da post Fm Sae Hedvigis Viduae Electae DEI proxima scilicet Die 12 mensis 8bris Anno Dni 1785

44 S. Jacobus Niegorski actor et alii cum Illmo Admodum Rndum Jacobum Drozdowski Decanum Plonsensem Actor et alios rne solutionis summae totalis Cupiscentiae

Super Illmo Admodum Rdo Jacobo Drozdowski Decano Plonsensi Praeposito Dziekdarzevienensi Patruo ac Gus Severino et Clara Drozdowskie Filiastro et Filiastra Actor disparens Condemnatio cum Comparens suspensa.

Illmus Casimirus Krasicki Metator Rmi

45 et S. Casimirus Puzycki actor et alii cum SS. Mathaeum Korzybski et Adamum Sikorski Martinum Kierzbicki Actor et alios me solutionis quotam ac aliam Cuiusvis

NB

46 M. Ignatius Luberadzki Judicium Castr. Cuchar. ad. et M. Victorian de Chrzczewskie M. Ignatii Luberadzki Judicium Cuchar. Contra Lesiwan. Cit. et alios me approbationis Inscriptionis Cassationis Mandatum Solutionis Summae Capitulorum pro ac alia Circumstantia Tractatus Cuchar. Combinata sub Nro 42do

Feria 3tia Ipso Die Festi Sancti Lucae Evangelistae Scilicet Die 18 mensis 8bris Anno Dni 1785to celebratis

47 G. Antonius Szostkowski ad. et alii et G. Casimirum Ilysienski Cit. et alios ad reserandas Inquisitiones

Lectis Inquisitionibus Decretum Poenalitatis

48 G. Casimirus Chydzenski ad. et alii et G. Joannem Chydzenski Cit. et alios in ordine reserandae Inquisitionis

Lectis Inquisitionibus Decretum Poenalitatis

49 S Casimirus Chądzynski ad et alij
cum S Martinus ~~Chądzynski~~ Chorzynski ad et alios me
Solutionis Summae Cum prisione
Decretum Solutionis

3

50 Infidelis Jacob Lewkowicz Taberna
tor Myszkowski ad et alij cum Infidelem ~~ab~~
Abraham Herszkowicz Tabernatorem Rec
ivi ad et alios ad reserandum Inquisitio
nes
NS

51 S Dominicus Szymiętkowski ad
et alij cum SS Paulum Parentem Stepha
num filium Mączewskie ad et alios me ex
traditionis documentorum ac aliorum Circumstan
tiis Super Gnoso Paulo Mączewski ci Dato dispa
rente Condemnatio cum Comparenti suspensa

52 S. Thomas Chądzeński actor et alii
Cum SS. Thomam Lesnieski et Joannem Gutko
wski Actor et alios me Extradictorij Ephiphij
ac alias Circumstantiis NS

53 S. Mathias Zaliski actor et alii Cum
Infideles Borzech Lewkowicz et Beyfel
Conjuges Judaeos Sochaczewskiego Actor et alios me
decernendae poenalitatis pro Circumscriptio
nationis eliminationis actuum Sessionis
ac alias Circumstantiis
NS

54 SS. Mathias Bojarski et Pau
lus Zołtowski V. Notarius Terrae Vlg. actor
et alii Cum S. Stanislaus Szymiętkowski
X Actor et alios me Solutionis summae
Cum Juramento NS

55 S Marianna de Rylickie ad S Ha
acinthum Drozdowsky Relicta Conser
vatoris ad Illum Rdum Jacobum
Drozdowsky Praepositum Dziekturowicz
Decanum Plonsiensem Cum et alios me Solutio
nis Summae Cum ponere
Super Illri Adm Rdo Jacobo Drozdowski Decano Plonsiensi
Praeposito Dziekturowicz Cum disparem Condemnatio

56 M Joannes Sokolnicki Tribunicus Plonsiensis
ad et alij Cum M Franciscum Lugoski Pincer
nam Lipsiensem Cum et alios me violentiam
NS

57 S Joannes Chodzenski ad et alij
Cum S Casimirum Chodzenski Cum et alios
Omne violentiam ad reparandam Inquisitionem
Combinata sub Nro 4800

58 M. Fabianus Grzybowski Camera-
rius Terrae Zawskiej actor et alij
X G. Thomas Kruszewski Cedet alias
me decernendae poenalitatis praestia-
tione Transactionum Cassationis Ma-
nifestatae ac aliae Circumstantiae
Decretum Cassationis Manifestationis

59 M. Josephus Kowalczewski Camerarius
Terrae Dobrinensis actor et alij M. Paulus
X Chmielewski Camerarius Terrae Za-
wskiej Cedet alias me Solutionis Sumae
Cognitione NB

60 G. Stanislaus Karwowski actor
et alij G. G. Petrus et Simonem
Wienski Cedet et alias ad reserandae Cog-
nitionis Combinata

61 S. Stanislaus Karwowski ad et alij
Cum SS. Bartholomaeo ~~Gwiensky~~ Gadomski Ambro
sius Szymanski Simonem Mackiewi
ski Andream Gwienski ad ad perhi
bendum Testimonium
NS

62 S. Benedictus Maliszewski ad et
alij Cum SS. Theresiam de Gyborowskie ad
S. Adami Gosciensky Relictam Conser
tem Viduam Matrem Joannem Ur
sulam Virginem Innocentem filium et filiam Go
sciensky ad et alios me Evictionis
ab Impedimento Juridico SS. Josephi Dobr
ski Intuitu Solutionis Summae 700 Tyl
ac aliae Circumstantiae Trnae Capitaneae
NS

63 M. ~~Ignat~~ Nicolaus Taczanowski
vexillifer ~~[illegible]~~ Terrae Vielunensis ad
et alij Cum Illmo et MM. Joannem ~~[illegible]~~
Osmiatowski Departamenti Bellici Nota
rium et Cajetanum Skoposky Dapiferum
Brestensem Cujaviae ad et alios me Excisionis Bur
rae ad reserandum Inquisitionem
Dilatio Majoris JM Osmiatowski Departa
menti Bellici Regni Notario ex quo Causas in Ju
dicio Commissionis Thesauri Rni attentat Concessa

Fra 4ta postridie Festi Sancti Lucae Evangel. scilicet Die 19 Mensis 8bris Anno Dni 1785to celebratis.

124

NS

64 M. Ignatius Luberadzki Judi-
cis Castr. Cuchanen. actor et alii
M. Franciscum Kosciepewski Castel-
lanicum Lupen. Actor et alios me reparatio-
nis Inquisitionum decernendae pro
valitatis ac aliarum Circumstantiarum

65 M. Ludovicus Zulenski Venator Ptis
actor et alii Cum MM. Joannem Osmento-
wski Departamenti Bellici Notarium
Cajetanum Skoposki Dapifer. Bressl. Cuja-
vi et Nicolaum Taczanowski Vexillifer.
Vulcanen. Actor et alios me Delimitationis
Bonor. et Berrorum ac aliarum Circumstan-
tiarum

NS

66 M. Josephus Bromierski
Vice Capitaneus Cracoviensis actor et alii
Cum Aloysium Kawecki Cuchen. Laurentium
Bromierski Ptis Burgrabiis Cracoviensibus
Testes Actor et alios me Deputationis Testamenti

NS

67 G. Thomas Hubicki actor Cum M. Jo-
sephum Bromeerski Vicecapitaneum
Cath. Plocen. Ad me referendas Inquisitio-
nes ac alias Circumstantias Imo Cum Pen-
sen
NS

68 M. Sebastianus Kortoski Thesau-
rarius Sepre actor alias G. Michaelem
Kopacki Actor alias me solutionis Sum-
ae ac alias Circumstantias
Decretum injustae Personalis Comparitionis
Partium pro Sequens

69 Illustr. et Mfici Joannes Osmiałoski
Departamenti Bellici Notarius
O. S. Stanislai Eques et Capitaneus Sko-
powski Dapifer Brestensis Cujaviae et Galber-
tus Kocięcki actor alias G. M. Nicolaum
Taczanowski Vexilliferum Vielunensem Actor
alias ad referendas Inquisitiones
NS

70 Ijdem actor et alij Cap. M. Ludovicum Zielinski Venatorem Ptolomaeum Cit. et alios ad reparandas Inquisitiones NS

71 M. Thomas non finitum

72 S. Albertus Chyczewski actor et alij Cap. S. Gregorium Mysienski Cit. et alios me attentatae violentiae diurnae praemollitatis.
NS

73 D. G. Laurentius Złowodzki actor et alij
Cy G. Valentinus Kawecki Cit. et alios
me decernendo penitentiae eliminationis actus
serici ac alia circumstantia.
NS

CZ

74 M. Ludovicus Zielinski venator Ptaszy
actor et alij Illmus M. Joannem Osmiałowski
Departamenti bellici Notarium ordinis S.
Stanislaus Equitem Cit. et alios ad reparandae
Inquisitionis NS

75 M. Nicolaus Taczanowski vexillifer vie
lunensis actor et alij non finitur

76 Religiosus in Christo Pater Fortunatus Kobylanski Conventus Cuchanensis Dni Augustini Prior ac totus Conventus ad et alij cum Illmo et M Franciscum Podoski Castellanum Ducatus Masoviae et G Paulum Wołoski Ad me Solutionis Summae Consualis

NS

77 GG Michael et Simon Kowalewscy et alij cum MM Ignatium Luberadzki Judicij Cuchanensis Rzetoriae de Chrzęszczewskie Conjuges et Franciscum Szawłowski Dapiferum Przegrodzkim atque Bartholomaeum Falęcki Camerarium Terrae Cuchanensis Ad et alias me Satisfactionis Dimissionis Bd Uzurzbicar ac aliam Circumstantiam

NS

78 G Mathaeus Lisowski Bl Plocensis ad et alij cum GG Josephum Paulum et Albertum Chyczewskie Ad et alias me Solutionis Summae Cassationis Cujusdam Scripti ac aliam Circumstantiam

NS

79 MM Michael et Josephus Wy-
glensey actis et aliis Jeny MM Theodor
venatorem Zacrocimus et Michaelem
Molerskie lit et Calici me solutionis
sum me Cuspicione decernendae pe-
nalitatis Caeteris circumstantiis
Joannes Sumowski NS. Judex Terrae Plocensis Emp

65

Regestrum Penalium Sub Actu Sabbathi Intra Octavas Festi Srmi Corporis Xti Dni scilicet Die 26 maij AD 1785

130

Gsus Instigator Judicij Gsenz actt Conz Haeredes et Possessores Br Osiek cit rne non solutionis Pene Duplicis Quatuordecem marcar Polonz p Parte Judicij adjudicat

Jd actt Conz mm Mickiewicze cit rne non solutionis Pene Luite Septem marcar Polonz p Parte Judicij adjudicat

Jd actt Conz ~~Haeredes et Possessores~~ Gm Franciscum Dobrski cit rne non solutionis Pene Luite Simplicis 14 marcar Polonz p Parte Judici adjudicat

Jd actt Conz Gm Albertum Nadratowski cit rne non solutionis Pene Luite 3um marcar Polonz p Parte Judicij adjudicat

Jd actt Conz Gm Antonium Gąsiorowski cit rne non solutionis Pene Luite 3um marcar Judicio adjudicat

Jd actt Conz Haeredes Br Dłużniewo Parwa cit rne non solutionis Pene Luite Septem marcar Polonz p Pte Judicij adjudicat

Jd actt Conz G Laurentium Zawdzki cit rne non satisfactionis A Decro Quota Triens Flor Polonz ad Judicium debita

131

Idem actor Conr. G. Valentinum Radwanski Cit. rne non Solutionis Pœnæ Luitæ Duplicis Quatuordecem marcar. Polon. pro Parte Judicij adjudicat

Idem actor Conr. M. Dominicum Sempławski Cit. rne non Solutionis Pœnæ Luitæ Simplicis Quatuordecem marcar. Polon. pro Parte Judicij adjudicat

Idem actor Conr. Gn. Albertum Szyczewski Cit. rne non Solutionis Pœnæ Luitæ Septem marcar. Polon. pro Parte Judicij sui In Constitutionem Loci Standi adjudicat

Idem actor Conr. Gn. Adamum Miecznikowski Cit. rne non Solutionis Pœnæ Luitæ Trium marcar. Polon. Judicio adjudicat ob Satisfactionem Cassat

Idem actor Conr. Gn. Milewski Cit. rne non Solutionis Pœnæ Luitæ Trium marcar. Polon. pro Parte Judicij adjudicat

Idem actor Conr. Gnos. Malewskie Cit. rne non Solutionis Pœnæ Luitæ Simplicis Quatuordecem marcar. Polon. Judicio adjudicat Omnes Mnlis publicant

Gnosi Gregorius Mysinski et Agnes Petrykowska Invicem Conjuges Actor Conj Gnum Albertum Chyczewski Cit et alios rnem non Solutionis Pœnæ Luitæ Simplicis Quatuordecem marcarum Polonicarum In Constitutionem loci Standi Parti Obicien adjudicat

GG Josephus Brudzinski et Francisca de Szymoniewskie Conjuges Actor et alij Conj G Paulum Karwowski Cit et alios rnem non Solutionis Quotæ medij aurej hungaricat tum et Pœnæ Luitæ Trium marcarum Polon Sibi Actor Duran Judicijs Solvi adjudicat

G Adamus Malewski Actor et alij Conj Gnum Felicianum Malewski Cit et alios rnem non Solutionis Pœnæ Luitæ Simplicis Quatuordecem marcarum Polon In Constitutionem loci Standi Sibi Actor adjudicat

Omnes Illmi Publicant

Actum In Bielsko Interminis
Communibus Terribus Plocz Dist-
ictuum Bilscez Simul et Plonsz
una cum continuatione Antero-
rum Causarum Vigore legis In-
diem hodiernam Incidentibus
Fra Zelu post Ftum S. Michae-
lis Archangeli proxima Scilicet
die Tertia Mensis Octobris Ao
D. 1785to

Coram MM Joanne Gumowo In
Krasniewa Gumowski Judice Antonio
In Woźniki Woźnicki Subjudice Petro
Rudowski Camerario In locum M. Fran-
cisci Cołkowski Notarij loci praesens ubi
electo Subdelegato Jurato Terribus Plocz

In praesentia MM Joannis Kossuszewski Pro-
cellatoris Racięsien Antonij Torawski Sub-
dapifer Orszani Stanislai Ubysz Subju-
dicidae Terris Plocz Joannis Sokolnicki
Sinhumidae Plocz Onuphrij Kozłowski Nota-
ridae Terris Plocz Antonij Pniewski Tacro-
cimae Sigismundi Skwarski Plocz Camera-
rionum Pauli Cołkowski Trans Gregorij
Woźnicki Cra Vicenotariorum Stani-
slai Terowski Pauli Sulkowski Thomae
Trzcinski Susceptarij Valentini Cołko-
wski Josephi Pepłowski Caroli Turowski
Chrisostomi Zielenski Valentini Stre-
szewski B. C. Pl. Bonaventurae Cołkowski
Francisci Kołkoszczenski Stanislai Bar-
cikowski Valentini Tentnowski Joannis
Makomarski Antonij Borowski Casimiri
Szczepanski Joannis Dłużniewski Lucae
Jez. Casimiri Smolenski et Alcior Plurimorum
Illum ad Actum praesens Corrigendum tum MM
Pauli Bonaventurae de Bonaventura Actorum et Jurati Actum
praesens acclamans et eius adstans

1 Ex Mathias Kurowski et Alij ad
C M M Ulysze Cl et alios rne
~~Ecole~~ attentatam violentiam decernendae
poenalitatis ac aliam circumstantiam
Combinata sub Nro 84 ex Regro praecedentis Cadentiae

Feria 4ta post Die Festi Sancti Francisci Confessoris scilicet
Die 5ta mensis 8bris Ao Dni 1785to celebratis

2 Illmus M Onuphrius Bromierski Capitaneus
X Plocensis ad et alij Cz M Valentinum Zebrzu
ski Cl et alios rne fidelitate vexae decer
nendae poenalitatis ac aliam circumstantiam
Super Mio Leone Zembrzuski Citato disparente Condemnatio

3 Michael Rokitnicki ad et alij Cz
Illmus Rndus Przedpelski Trzaskowski Men
sionarius Supremus Cl et alios rne Dislimi
tationis Bonorum bonificationis praetensionum
decernendae poenalitatis ac aliam circumstantiam
Tmo Conspiratio
NS

134a

4 MM Josephus Zalinewski Postulator supremus et Marianna Kowalewska Conjugis ad et alios Cum GG Felicem Dzierzbicki ac Leonem Kamienski Cum et alios mē Circumscriptionis honoris decernendae poenalitatis eliminationis Mandatis

Remissa ad Terminum Condescensionis ad Fundum Bonor Zakrzewo assignatae.

5 Relicta ob G Valentini Woznicki ad et alios GG Paulum Gorczycki et Petrum Dobrosielski Cum et alios mē Solutionis Summae Cum praecisio

Dilatio Communicationis Documentor

6 M Ludovicus Lempicki ad et alios M Michaelem Zaleski Pincernam Czerwonogrodzkim Cum et alios mē Beneficiationis fundi praetensionum decernendae poenalitatis ac aliorum Circumstantiarum

Mco Michaele Zalewski non habere Terminum ad praesens declarato super Eodem Mco Zalewski a Comparitione recedente Condemnatio.

7 M. Stanislaus Ulysz Subjudicium Terrestris Ploc. ad et alij cum G. Albertum Smardzewski Dnum et Honesto Bartholomaeum Rutkowski Ferrifabrum ad et alios me Statutionis H. Ferrifabri bonificationis praetensionum ac aliorum circumstantiarum Termino Comparere hujus.

Dilatio Inquisitionis

8 G. Mathias Karwowski Camerarius Terrestris Sieradz. ad et alij cum GG. Ignatium Cunegundi Sedowski Barcikowski Dorotheam G. Alberti Szmorowski Annam G. Francisci Goscicki Contes Mosakowskie ad et alios Jacobum Solutionis Summae Compensationem ac aliorum circumstantiarum Termino Comparere hujus Satisfactionis. Caeterum

Super Gnis Ignatio Mosakowski et Anna de Mosakowskie Gnosi Francisci Goscicki Consorte ac Eodem Marito Cittis disparentibus Condemnatio cum Comparentibus Dispensa.

9 M. Adamus Chamski Vice Palatinus Ploc. ad et alij cum GG. Ignatium Kulpinski ad Summae Solutionis Summae Satisfactionis Decreti ac aliorum circumstantiarum

NB

10. G. Onuphrius Krosienski ad G. Celsissimum Principem Michaelem Swiatopełk Czetwertyński Capitaneum Tuszynensem Cod. me Solutionis Summae Cum Praecisione omnium Circumstantiarum Jmo Cathayae.

Super Celsissimo Principe Michaele Swiatopełk Czetwertyński Capitaneo Tuszynensi Citto disparens Condemnatio

11. GG. Josephus et Victoria de Zarawskie Conjuges Thomas et Apolonia Kostkowska Swierzyńscy Conjuges ad et alii G. GG. et Adamum Swierzyński et Evam de Czernickie Conjuges Cod. et alios me Solutionis ac alias Circumstantiis

Decisa Penalitate in Constitutionem Loci Standi super Gso Thoma Swierzyński Dilatio Inquisitionis

12. NN. Antonius Dobrski Praefectus Exercitus Rni et Catharina de Ingdurskie Conjuges ad et alii G. Petrum Przecipecki Cod. et alios me Solutionis Summae Cum Praecisione

Decretum injunctae Comportationis Documentorum per G. Vladislaum Przeciszewski praestandae pro Sequens &c

13 Jgd M. M. Dobrscy Conjuges actt et alij
Ex Vladislaum Preciszewski Actt et alios
me Extraditionis documentis tam authen-
que manualium aliorum Circumstantiis.
Combinata cum praecedenti

P3

14 M. Michael Zaleski Pincerna Czer-
wonogr. actt et alij Cons. M. Ludovicum Lem-
Lempicki Actt et alios me meliorationis
Decreti Judicij praedecernendi Condnis ad
fundum Br. Zalesie Judicij Ordinis in ordine
Cognitionis fundi praetensionum bonifica-
tionis Eiusdem adversariorum ac aliarum Circum-
stantiis Combinata sub nro 6to.

15 Illmus M. Maximilianus Bruno Co-
mes in Meykowy Sieratowski Castellanus
Plocensis Actt et IM Gabrielem Karwowicki
Succamerarium Ntus Plocensis Ordinis S. Sta-
nislai Equitem Actt et alios me Comportatio-
nis et Extraditionis Scripti ac aliarum Circumstan-
tiarum Trium Conjunctorum Ordinum Rni Eques
Decretum Personalis Comparitionis Partium

137

16. Mr Walter Cz Mr Ewerstowa et Ruthowskie Adstalis pretensiones sumend. ac alias pantia.

Super Mrs Wsplowa Capitana a Pulubinde Mastre et Rudowskie Zilijs et Zilia Citatis disparerun

Condemnatio.

17. Mr Casimirus Succamerarius Sd Matth Stanislaus Szepy Josephus Rangey Inbuni Polistrey adst Rangey Inbuni Polistrey adst Szepimus Capitaneus Leignis alij Cz Szepimus Capitaneus Leignis Collegiate Pultow adst alias pretensionis Inscriptionis ad duas Cameras Subsidiatorum Ipsius pendentis ac alias pantia.

Decretum Cassationis Inscriptionis cum summa Decem milliorum Zyrus

75 Szepimus Capitaneus Leignis Collegiate Pultow adst alij Cz Mr Casimirus Succamerarius Sd Matth Stanislaus Szepy Josephus Rangey Inbuni Polistrey adst alias pretensionis Cassationis Inscriptionis Retenti a Summa Decem Zyrus decernend. pendentis Subsidiatorum Ips

Ita Stapors Ord. S. Francisci Conf. coram pxa Salicet die 6ta Mensis Octobris Ao Dñi 1785to celebratis.

1o M. Michael Kolitorisch alias Illes Rades Friedpetsch Jraschousky ac alios huiusmodi Supplicationis Stilum ad me dirigentes exponendo Qd Supplicationis Stilum ad me dirigentes exponendo Qd Supplicationis Stilum ad me dirigentes exponendo Qd

In Ordinata Citatione ad audiendas Sors Citta admissionis libera et a Termino Sartis Actoris pronunciata.

2o M. Stephanus Lauschousky Cantellanus Comes ad Stalcz et Ds Joannes Ebersdorffer Stanislaus Kowalousky Matthias Jgnatius Jgnatius Jgnatius

22 M. Stephanus Karnkowski Castellanus Conarensis ad Petalis Famatis Polanowskie Cives Plocensis Lit. mi ~~Subscriptionis~~ Transactionis Super ~~[illegible]~~ arcam Plocensem Lit. Sexta Summa firmatas ad Subscriptionem Adstrictionis mi vero recusationis Subscriptionis et ad effectum deductionis et recognitionis recusationis decernendae poenalitatis

NS.

23 M. Stanislaus Kazichski Dapifer Nowogrodensis actor Cum M. Josephum Rokitnicki Tribunalem Kaugrensem Ad Petalis Pro Causa Solutionis Summae Pro Comparendo

Decretum Solutionis Summae

24 Illustrissimi M. Apollinaris de Karnkowski Piotrkowska Castellana Stolnicy Brzkowalewa et Dziwanowa perpetuus Dominus Hilarius Luba Comissarius ad Petalis Cum M. Ludovicum Lesnicki Exercitus Nationalis Vexillifer Ecclesiae Brzeskiae antea Tenutarius Pereyssnes Ad Petalis mi Bonificationis Fundi praetensionis ac aliorum Circumstantiarum Pro Comparendo

Decretum injunctae Condescensionis ad Fundum Brzkowalewo

25 M. Bartholomaeus Zalinewski Vexillifer Zawsky ad et alij Cy G. Joannem Grabia ac Successores ad Illm Rndm Stanislaj Dobrzenicki Praeposit. et Supp. Cl. et alios me benificatio nij Provisionem fundi et possessione Bri Gutowiec omnia ac alia Circumstantia Inde Cap. Lugd.

~~Super 33 Zaremby Coniugibus et Thorsca de Dobrzenicka Starczewska ordinaria Condemnatio~~ ~~cum Comparentia Suspensa~~ Decretum Condnis

Fra 6ta post Fm Sancti Francisci Confessoris proxima Scilicet Die 7ma mensis 8bris Anno Dni - - 1785to celebratis

26 GG Paulus Komorowski et Ignatius Poritoski ad et alij M. Ignatium Zalinewski Vice Palatinum Gnesnen. Cl. et alios me Cl. et alios me meliorationis Decretum Judicij Liberationis ab Extraditione L. Skowronski in recuperatione Zaupki Browarski Cossentini processus ac alia Circumstantia

Decretum eliberationis a Statutione subdite et injuncta Poenalitatis in sublationem Processus

27 G. Albertus Maliszewski ad et alij Cy G. Franciscum Chędzynski Cl. et alios me Solutionis Summae Cognitione

Decretum Solutionis Summae

28 SS Petrus Chlebowski et Marianna Myszewska Cayczyc ad et alij Cyffsen Joannem Makomaski ad et alios me violentiae

Dilatio Inquisitionis

29 SS Albertus Vincentius Sęchoczy ad et alij SS Simonem Thomam et Adamum Przedpełskie ad et alios me Dimissionis Sortis Bd Przedpełce Cudando Calculo ac alias Circumstantias

Dilatio Communicationis Documentorum

30 S Josephus Pepłowski BLP ad et alij SS MM Vincentium Onuphrium Julianna Mariannam et Josepham Virgines Inscriptas Kozłowskie Notarae Tens Placitum Perillustrissimum Andream Płyszkowski Archidiaconum Pomesaniae ad et alios me levationis Summae Dimissionis Sortis in B Pepłowo Wysłowo Lit Decernendae paenalitatis ac alias Circumstantias

Decretum injunctae Condescensionis

31 Perillus Amdn Rndus Florianus Jaroszewski Praepositus Stupensis tum Relicta et Successores ad JM Thomae Dybowski Succamerarij Ploc. ac Pet. alij JM Franciscum Gadowski Pincernam Belzensem Joannem Brudnicki Albertum Zaręba et Catharinam de Brudnickie Valentinum Kotarkowski et Evam de Gadowskie utrosque Conjuges Theresiam de Dobrenieckie Starzewska Relictam viduam ac Hiacinthum Przedpełski C. P. Ad et alios Causa relevationis Decreti Candidi liquidationis Summarum bonificationisque praetensionum ex fundo Ecclesiastico Br. Stupnia pulula ac Solutionis quartae portionis et Substantia Ofatis ad Rdi Dobrenieckij derelictae provenientes ac aliam Circumstantiam.

Super Gnis Adalberto Zaręba et Catharina de Brudnicickie Congibus "litatis" disparentibus Condemnatio cum Comparentibus suspensa

32 Illus Rndi Przedpełski Antonius Trzaskowski ac alij Mansionarij Sieprecz ad Cam G. Michaelem Rokitnicki Ad et alios me bonificationis damnum in Sylvis Br. Zołęgowa Mater decernendae poenalitates ac aliam Circumstantiam

~~Dilatio Inquisitionis~~

NS.

33 Illus Amdn Rdus Florianus Jaroszewski Praepositus Stupensis ad Cam Relictam et Successores ad JM Thomae Dybowski Succamerarij Ploc. ac omnes Br. Petrykozy Haeredes Ad Causa dimissionis Sortis Cedendo Calculo Comportationis documentorum ac aliam Circumstantiam

Dilatio Communicationis Documentorum

143

34 MM Theodorus Carolus et Joannes Sokolnicy Tribunidis Plocensis cum MM Cajetanum Mlicky Pincernam Plocensem ac Bartholomaeum Marowicky Vicecapitaneum Crac. Sreg. et Mariannam de Mielo Lydzkie Conjuges Cd et alios me Solutionis Summam Ex Cessionibus pfluae Satisfactionis Decretis

Decretum Solutionis

35 Idem MM actores cum M Cajetanum Mlicky Pincernam Plocensem Cd ne Solutionis Summae Capitaneae Satisfactionis Decreti

Decretum Solutionis

36 Idem MM actores cum M Cajetanum Mlicky Pincernam Plocensem Cd et alios me Solutionis Summae 30 aureorum hujusmodi Satisfactionis Decreti ac aliorum circumstantiis

In Satisfactionem Decreti injunctae Communicationis Documentorum Communicatio subsecuta est super realem Communicationem M Joannes Sokolnicki actor suo et Fratrum suorum nomine et Mcus Cajetanus Mlicki juramenta praestiterunt decisio in sequentem declarata

37 Idem MM Sokolnicey actor Cum M Cajetanum Mlicky Pincernam Hoc ~~[illegible]~~ et MM Bartholomaeum Mazowiecky Vice Capitaneum Lig et Marianum de Mielo Lig Lucyzes Cit et alios rne Solutionis Summae Cum provisione Satisfactionis Dicti ac aliam Circumstantiam

Decretum Solutionis Summae cum provisione a quo motio admissa

Sabbatho post Fm S. Francisci Confessoris proximo scilicet Die 8va mensis Octobris Anno Dni 1785to celebratis.

38 G Franciscus Sucharzynski actor et alii Cum Ex Joannem et Albertum Zochowskie tum Illmo Rdo Rochum Rogozienski Praepositum Woznicensem Cit et alios rne Solutionis Summae Cum provisione Satisfactionis Dicti ac aliam Circumstantiam.

Super Gnosis Joanne et Casmiro Zochowskie Cittis disparens Condemnatio cum Comparens suspensa.

39 G Petrus Cieszewski actor Cum M Josephum Rokitnicky Tribunum Racquiensem Cit et alios rne Solutionis Summae Cum provisione Decernendae penalitatis ac aliam Circumstantiam.

NS

40 GG Mathias Mazowiecki C. T. Dobrin. et Theodora de Kueborskie Conjuges Parens Adoptivus et Mater Stanislaus Pancratius et Clara minorennes Jaroszewscy Cum GG Dionisius Strusienski et Theophi Sor de Gorskie Conjuges Franciscus et Theresian Bratyszewskie Cum et alios In Causa mē Solutionis Summae

non urgente Parte Panas Contravenientes Satisfactio Communicationi Documentorum Consequenter injuncta

41 Item actus Cum GG Catharinam de Jaroszewskie ob G Francisci Miłecki Relictam Contra Viduam Antonium Komorowski et Theresiam de Bobroskie Conjuges Michaelem et Alterum Michaelem Miłodroskie Valentinum et Josephum Szumanskie Cum et alios me approbationis Complanationis Cessione Cassationisque praejudiciosae actuum adjudicationis Summae ac decernendae poenalitatis ac aliam Circumstantiam Inno Comprehensam Combinata cum praecedente

42 Relicta ob G Francisci Miłecki actus et alii Cum GG Mathiam Mazowiecki ac Theodoram de Kueborskie Conjuges ac Successores ob G Theodori Jaroszewski Camerarii Graniciali Plocensis Cum et alios mē Cassationis Complanationis praejudiciosae Subsecutae ac aliam Circumstantiam Inno Comprehensam Combinata sub Nro 40.

43 G Joannes Koskowski actor Cæ G Josephus Koskowski Cæ et alios rne Subscriptionis Schedar dimissionis Sortis ac aliam Circumstantiam
NS

44 G Josephus Koskowski actor et alij Cæ G Joannem et Illem Rndum Franciscum Koskowskie Cæ rne Solutionis Summam ac aliam Circumstantiam.
NS

45 G Ludovica de Grębczyskie G Francisci Starczewski ~~Consors~~ Idiis Mariti Consors actor Cæ Eundem Maritum Suum et G Franciscum Mitecki Cæ et alios me satisfactione Decreto Solutionis Summam Comprisionem ac aliam Circumstantiam
Decretum Solutionis

46 G. Francisca de Koskowskie G. Lu-
cae Ignaczewski Consors actrix Cum GG. Josephum
Koskowski et Lucam Ignaczewski Maritum
Cum et alios mte Cassationis Cessionis ac
aliam Circumstantiam Trno Comprehensam
Decretum Cassationis Cessionis

Actum in Płocko in Terris Comae Terrae Plocensis Districtuum Plo-
censis simul et Bilscensis Vigore Legis in Diem hodiernam incidens
Tra Sda Ante Trm Sae Agnetis Virg. et Mar. Sic licet Die 16 Mensis Janua-
rij Anno Dni 1786to.

47 M. Ignatius Rosciszewski Pocilla-
tendae Raugiae actor et alij Cum M. Joannem
Rosciszewski Pocillatendae Raugiae Cum et
alios mte Solutionis Solutionis Summae
Cognitione
Decretum Solutionis

48 Illustrissimus et Reverendissimus
Christophorus Szembek Episcopus Plo-
censis Dux Pultovensis atque Perillustrissimus D.
Victor Wyszkowski Canonicus et Coadjutor Ca-
thedralis Plocensis actor et alij Cum G. Jacobum Zele-
nicki Cum et alios rnm dissimilitationis
Br ac aliam Circumstantiam
Decretum Remissionis ad Terminum Condescensio-
nis Granicialis cum injuncta Condescensione Judicij Sui

148

49 GG Joannes Antonius Franciscus Valentinus Zerawsky actor et alij cum GG Albertum Valentinum Thomam Rycharskie Cit et alios ne solutionis summae Copiosa re ac alia circumstantia.

NS

50 M Sigismundus Lasocky Tribunus Plus actor et alij cum M Joannem Rosciszewsky Pocillatorem Racquen Cit et alios me violentum decernendae poenalitatis

NS

51 GG Andreas et Cyprianus Zalesky actor et alij cum G Joannem Makomasky Cit et alios me violentum attentatum

NS

52 G. Elisabeth de Włoczewskie ad G. Nicodemi Myslibersky Relicta Censors vidua ad et alij Cæ G. Ignatium Kulpienski ad et alios mē Solutionis Summæ Cam pisione

Decretum Adcitationis Illmi Rdmi et Gsor Kulpienskich p Sequens

53 G. Jacobus Zakrzewski ad Cæ G. Mathæum Zgonelsky ad et alios In Causa ac Productionis Jurium Dimissionis Sortium cedendo Calculo ac alia Circumstantia Tam Comprehensa.

Dilatio Communicationis Documentor

54 GG Franciscus Korycki Joannes et Albertus Barcikowscy ad et alijs M Ignatium ~~Barcikow~~ Rosciszewski Pocillatorem Rawskiy ad et alios mē Volentiarum

Decretum Pstitæ Comprobationis Vulner per Gsos Joannem et Albertum Barcikowskie et Solutionis Marcar pro Taxa Vulner

55 G Stanislaus Barcikowski actor et alij cum M Joannem Rosciszewski Poellatorem Racuzensem Cedet alios me volentes ad reperandas Inquisitiones
Decretum Poenalitatis Lectis Inquisitionibus

Fra. 4ta ante Fm Sae Agnetis Virg et Marg proxima scilicet Die 18va mensis Januarij Ao Dni 1786to celebratis

56 G Joannes Barcikowski actor et alij cum G Franciscum Miteckj Cedet alios me volentiores decernendae poenalitatis
Decretum injunctae Condescensionis ad Fundum Bonor Barcikow

57 G Felix Dębski actor et alij cum M Franciscum Rosciszewski Castellanum Sieprz Cedet alios me Solutiones Summae Cum pcisione.
Decretum Solutionis Summae

151

58 G Ignatius Mezaboski ad et alij
C G Lucam Sulski Cl et alios me nosen
tiam attentatam ac alia circumstantiam
Dilatio Inquisitionis

59 G Casimirus Bietkoski ad et alij
C H Franciscum Jez oscillatorem
Cl et alios me avocationis a Sacrificijs
oscillatoris decernendae penalitatis boni
ficationis damni viribus causati ac aliam
circumstantiam. NS

60 G Antonius Miodusky ad et alij
C GG Justinam de Winnickie ultimi nu
ptus G Jacobi Kurosky Centen alias
Lucien Conjugis Cl et alios me solu
tionis summae cum prisione ac aliam cir
cumstantiam. NS

61. GG Jacobus Kiszelewski et Josephus Kruszewski ad et alij Cons. GG Ignatium Przeciszewski et Victoriam de Przeciszewskie G. Antonij Rostkowski Consortem Ad et alios me Solutionis Summae Cum provisione de cernendi poenalitatis ac alias Circumstantiis

NS

62. G. Antonius Miłodrowski ad et alij Cons. GG Josephum Laurentium et Albertum Włoczewskie Ad et alios me Satisfactionis Decreto ac alias Circumstantiis Decretum Comprobationis et Solutionis

63. G. Franciscus Miłecki ad et alij Cons. G. Joannem Bereikowski Ad et alios me volentium attentatae ac alias Circumstantiis Termino Comprehensae.

NS

64 S. Franciscus Starczewski act. et alij S. Ludovicus Grybczewska Adv. van Consorten Suam Cl. et alios me Cessationis Inscriptionis Sup. Summam Mille fl. adscriptitiam recognitae ac alias Circumstantiae

Combinata sub Nro 45to

65 M. Joannes Rosciszewski Pocillator Racoviensis act. et alij Cl. M. Sigismundus Lasocki Inbuenam Plac. Cl. et alios me attentatam notitiam ac alias Circumstantiae

NS

66 JM Clemens Nalewski Succamerarius Terrae Visogr. ordinis S. Stanislai Eques act. Cl. Religiosi in Christo Patris Isidori Sewarc Conventus Pl. ordinis S. Benedicti in Pulwsky locati Priorem Ludovicum Krajewski Supprior. ac totum Eunc. Conventum Cl. In Causa Satisfactionis Decreto et alias Circumstantiae Inscriptionis

Decretum injunctae Condescensionis ad Fundum Bonor. Niexino

67 G. Jacobus Sawicki actor et alii Cum M. Ignatium Rosciszewski Pocillatorem Racoviensem Cit. et alios me restitutionis rerum ac Inventarium Cit. et alias Circumstantias ad reserandas Inquisitiones.
Decretum Praestitorum Juramentorum et Extraditionis rerum

Parcis

68 N. N. Thomas Pocillator Racoviensis Joannes Ignatius Onuphrius Thomas ac Hyacinthus filii Rosciszewscy actor et alii Cum M. Antonium Szydłowski Succamerarium Cit. Rae Matthae ac Th. Josephum Betcher et Constantiam de Stepkowski Conjuges ac alios ob M. Caroli Rosciszewski Thesaurarii Supra Creditores ac Debitores Cit. et alios me ~~[illegible]~~ liquidationis summam decernendae praenotatae ac Sublatae praesens ac aliam Circumstantiam
Combinata sub Nro 21.

69 M. Ludovicus Lebkowski vexillifer Exercitus Nationalis actor et alii Cum Relict. et Successores ob M. Josephi Pieczkowski Castellani Stomiensis Cit. et alios ne bona fractionis fundi praetensionem ac aliam Circumstantiam
Combinata sub Nro 24to.

155

70 JN Adamus Chamski Vice Palatinus Plocz. actor et alijs Cz. S. Ignatium Kulpinski Actor et alios rne solutionis Summae Cum precisione ac aliam Circumstantiam Decretum solutionis

72 MM Theodorus Carolus et Joannes Sokolniccy Tribunalis Plocz. actor Cz. Lucas Lorez et M. Francisci Zakrzewski Venatoris Plocz. ac MM Kuchowski Conjuges Dicens Cz. Bobrowny Actor et alios ne solutionis Summae Cum precisione satisfactionem ... ac aliam Circumstantiam.

In satisfactionem Anteriori Dero Communicavit Pars Actor Documenta et sup. realem Communicationem praestitit juramentum M. Joannes Sokolnicki Actor suo et Fratrum suorum nne Pars Citata in sequenti Communicet &c

73 SS Casimirus Smolensky et Salomea de Polubienskie ad S. Antonij Smolensky Relicta Casoris Viduae actor et alij: Cz. MM Bartholomaeum Antonium Zerawskie Ill. Rndo Valentino Praepositi Zapetz Sebastianum et Cajetanum Kostowskie Actor et alios ... violentiam decernendi ... vitiatae violentiae ac adruptionis fundum ac aliam Circumstantiam

Decretum injunctae Condescensionis ad Fundum Bonorum Smolino

74 GG Casimirus Smolenski ac Thomas Chybowski ~~[illegible]~~ ~~[illegible]~~ ad et alii Cgr MM Antonium et Bartholomaeum Zerawskie Subdapiferum Orszanensem Perillustrem Rndissimum Valentinum ac MM Sebastianum et Cajetanum Kertowskie Cdm et alios rne Ductus Cujusdam Granicialis perfundi Bn Smolino Insuperscitos sive officii Succumbentiali pro causa purgationis et fossae propter ampliationem Bn Kleniewo et Jaroszewo elaborationem mandationis notabilem Partem Bn Smolino ~~[illegible]~~ ad Bona Kleniewo avulsi decernendae penalitatis ac aliarum Circumstantiarum Trno Comprehensarum.

NB

Feria 5ta ante Fm Sae Agnetis Virgis et Marcelli et Die 19. mensis Januarij Anno Dni 1786to celebratis.

75 M Cajetanus Mlicki Pincerna Plocensis ad Cgr MM Theodorum Carolum et Joannem Skolnickie Cdm rne Comportationis documentorum resolutionis et Cassationis scriptorum ac quietationum ~~[illegible]~~ aliorumque quodcumque ad actum Extraditionis documentorum rerum Mobilium ac aliarum Circumstantiarum Trno Comprehensarum. Combinata

76 G Albertus Włoczewski ad Cgr GG Laurentium et Josephum Włoczewskie Cdm et alios rne Exdivisionis Substantiae assignandaeque Cudnis ac aliarum Circumstantiarum.

Decretum injustae Condescensionis ad Fundum Bonorum Włoczewo

157

77 GG Dionisius Strusiensis et Theophila de Gorskie Conjuges actor et alii cum GG Valentinum et Josephum Szumanskie Actor et alios me Evictionis ab Impedimento fundico MM Marcure ebiete ac aliorum circumstantiis.

Combinata sub Nro 40.

78 G Joannes Makomaski actor et alii cum GG Andream et Cyprianum Zatęskie Actor et alios me violentum

NS

79 Idem actor et alii cum G Adamum Mieczynski Actor et alios me restitutionis ignorantiae actor heredes ac aliorum circumstantiis Nro Conspicuorum.

NS

80 MM Josephus Kamienski Da
pifendi Nurez et Catharina Mostoska
Capitis actor et alii M Josephum Za
linewski Pocillatorem Supremi Cap
et alios me solutionis Summae Cum
provisione pro Satisfactionis De
creti

Decretum incompetentis actionis

81 Ejusdem actor M Josephum Za
linewski Pocillatorem Supremi Cap et
alios me solutionis Summae de
tali Cum provisione satisfactionis De
creti

Decretum injunctae Condescensionis

82 M Stephanus Kaczkowski
Castellanidis Coronae actor Famatorum
Mathiam Polanowski et Mariannam
Capitis Cap me effectuationis Tran
sactionis mente Contractus Ruti Subse
qui Debito ac alium Circumstantiam

NS

159

83 G Casimirus Swierzynski
outr. G M Joannem Rosciszewski
Poullatorem Rawgrey et G Stani-
slaum Zochowski Ad me Solutionis
quoted Cuspisiorum decernendae
poenalitatis NB

84 Idem actor G Eundem M Rosciszewski
X ejusq. Ad et alios me Circumstantiis
vocatum Ind Expressis
NB

85 G Albertus Grochowski actor et
alii G MM Paulum Rosciszewski
Poullatorem Cuchary Nosenewskie
ac G Stanislaum Duplicki Ad et alios
me Solutionis Summae Ind Cuspisiorum
Ad ac alias Circumstantias.
Decretum Contumaciale

86 Ex Adamus Mieczyński et Ma-
rianna Lasocka Conjuges actor et alii
Ex S. Joannem Makomaski Cons. et alios
me volentium ac ~~[illegible]~~ aliorum Circum-
stantiarum Inno Comprehensam.

Dilatio Inquisitionis

87 S. Mathaeus Zgorzelski actor et
alii S. Jacobum Zakrzewski Cons. et alios
in causa Redditae vexae decernendae poena-
litatis ac aliarum Circumstantiarum Inno Comprehen-
sam. Combinata sub nro 53

88 Illustrissimum Rndissimum Capi-
tulum Cath. Ploc. Ex M. Joannem Sokol-
nicki Mibernicki Ploc. Cons. et alios me
Redditae ~~vexae~~ usurpationis pascuae
et Urogovin Jacob. Inhibitionis Eodem
~~et~~ aliarum Circumstantiarum

Dilatio Communicationis Documentorum

8

Ex Perillustris Rndissimus Ludo
vicus Kuchlowski Canon Cathedralis
Stay ac Ret alias GG Adamus Mie
czynski et Marianna Lasocka Conju
ges ac Joannes Malinowski Ret alias me Extractiones de
cimae

9

Ex G Adamus Sabba Jezewski
ac Ret alias G G Simeon Korytowski Ret alias
me bonificationis rerum decernendae penalitatis
ac aliarum Circumstantiarum
super Eusdimone Korytowski et Rosalia Szymanska
Cugibus et Marianna Szymanska Virgine litis disparentibus
Condemnatio.

Ex MM Faustina de Zielinski primi
ad M Josephi Leonis Rutkowski Judicis Vitalis
Dolz 2di voti ad M Stanislaus Wessel Capitaneus
Gotalis Relicta Consors Vidua Mater tua
Marianna Simeon Joannes filij et Con
stantia filia Rutkowscy ac Ex JM
Maximilianum Suralowski Castel
lanum Plocz ordinum aquilae albae
et Stanislai Cuj capitaneus Cab Jacam
so bonificationis litis expensas
per ad M Rutkowski Judicem Terrae Dobri
nensis in vindicationem Summae ad JM Lipski
Castellani Rawicz ex Bonis Lesnogorskie
erogatae ac aliarum Circumstantiarum.

No

Regestrum Pœnalium sub Actu Sabbathi post Fm̄ Scti Francisci Confessoris Diij 8vi mensis Obris Ao Dñi 1785.

162

G. Josephus Peptowski Instigator Judicij Pœnæ Actor Conq. G. Paulum Wolski Cito Rne non Solutionis Pœnæ Trium Marcar Polonæ pro Pte Judicij Decro adjudicata

Idem Actor Contra Venerabile Capitulum Insignis Collegiatæ Pultoviensis Cito Ratione non Solutionis Pœnæ Duplicis quatuor Decem marcar Pol. Tandem non finitum

Idem Actor Contra Gm̄ Franciscum Chodzynski Cito Rne non Solutionis Pœnæ Trium marcar Pol. Decro Judicij Pœnæ ad Errarium sui adjudicata

Id. Actor Conq. G. Joannem Grabi ac Successores olim Rndi Stanislaj Dobrzyniecki Præpositi Stupen Cito Rne non solutionis Pœnæ semi quatuor mar Pol. pro Pte Judicij sui Decro adjudicata

Id. Actor Conq. G. Paulum Komorowski Cito Rne non solutionis Pœnæ Triplicis quatuor Decem mar Pol. dempta quota sex fl. Decro pro Pte Judicij sui in sublationem Processus Decro adjudicata

Id. Actor Conq. Gm̄ Thomam Swieczynski Cito Rne non Solutionis Pœnæ Septem marcar Pol. ad Errarium Judicij sui Decro adjudicata

Id. Actor Conq. M. Bartholomæum Zalenczski Cito Rne non Solutionis Pœnæ semi quatuor ~~flor~~ marcar Pol. dempta quota duor fl. pro Pte Judicij sui Decro adjudicata

Id. Actor Conq. G. Franciscum Mitecki Cito et Alios Rne non Solutionis Pœnæ 7 mar Pol. Decro pro re Judicij sui adjudicata

G. Lucas Jer. Actor Actij Conq. G. Thomam Swieczynski Cito Rne non Solutionis Pœnæ 7 mar Pol. in constitutionem locis standi adjudicatæ. non sunt

Actum in Sieppe in Terminis Communibus
Terrestribus Ploceniebus, Feria tertia Ante Festum Sanctae
Hedvigis Viduae Electae DEI.

Actum in Siepe in Terminis Communibus Terrestribus Plocensibus Una cum Continuatione Anteriorum Causarum Vigore Legis in Diem hodiernam Incidentibus Feria Tertia Ante Festum Sanctae Hedvigis Viduae Electae Dei proxima, Scilicet die Undecima Mensis Octobris Annô Domini 1735to.

Coram MM. Joanne à Gumowo in Krasniewa Gumowski Judice, Antonio in Woźniki Woźnicki Subiudice Petro Rudowski Camerario in locum M. Francisci Ciołkowski notarii loci praesentis absentis Electo Subdelegato Jurato Terrestribus Plocensibus

In Praesentia MM ac GG. Josephi Rolitnicki Tribuni Raciążensis Hiacinthi Przedpełski Michaelis Miłobędzki Camerariorum, Pauli Zołtowski Vice notarii, Chrisostomi Zielinski Vicis Regentis Terrarum Plocensis Joannis Szczepkowski Valentini Strzeszewski Josephi Pepłowski, Laurentii Bromirski, Burgrabiorum Crenensis Plocensis, Adami Sabbajezewski Mathiae et Martini Malanowskich, Faustini Chawski, Francisci Łagona, Antonij Grzybowski, Eucharistiae Ligowski, Josephi Szyrkowski Ignatii Zołtowski, Joannis Zglinicki, Joannis Tyszka, Bartholomaej Kęsicki, Ludovici Chorzewski, Stanislai Amnitski, Jacobi Lisicki ac aliorum plurimorum Nobilium ad Actum praesentis Congregatum Ministerialis Dni Generalis Produs Pauli Borowicz de Borowo authentici et Jurati Actum praesentis ac Summae et Eiusdem adstantis.

ps

1. JM. Maximilianus Bruno in Moykowy Sierakowski Castellanus Plus Plocen. ordinum Aquilae Albae ed. S. Stanislai Eques Actor Cong. G. Antonium Chmielewski Cit. me Solutionis Summae Cassationis processus decernendae penalitatis ac aliarum circumstantiarum.
Super Enodo Antonio Chmielewski Citato disparente
Condemnatio

ps

2. MM. Simon Parens et Franciscus filius Kolo szczeńscy tum N. Thomas Grabowski atq. L. Albertus Actor et alij Cong. GG. Bartholomaeum Bełkow et Stanislaum Gutowskie Rochum et Alexandrum Lisowskie ac alios haeredes et Possessores Brum Krajewice Cit. et alios me attentatar. violentiarum ac aliarum circumstantiarum
Dilatio Inquisitionis.

vot

3. GG. Mathaeus Bońkowski et Marianna de Bońkowskie primi ob G. Ignatii Stosarzewski ad prius voti 2di G. Thomae Cizewski Cons. alias utriq. Coniuges Cizewscy Actor Cong. GG. Benedictum Rzepotarski et Magdalenam de Gowickie Conjuges Josephum Wyradkowski Cit. et alios me Solutionis Summae cum provisione
Dilatio Inquisitionis

sob

4. M. Benedictus Jezewski Generalis Exercituum Rni Brum Jezewo et Grzędowo heres Actoris Conc M. Adamum Chamski vice Palatinum Kłocenc Brum Schabacewo et Zarzyce heredem Actoris et Nomum Eustachium Smolinski Brum Młotkowo heredem Actoris et alios mc Dislimitationis Bonorum ac aliarum Circumstantiarum

Decretum Remissionis Ad Officium Campestre cum injuncta Condescensione ad Fundum Controverso

sob

5. Illus Adm Rndus Gaspar Ignatius Rosiszewski Canonicus Collae Parnaviensis Praepositus Gogoliensis Actoris Conc MM Josephum Capitaneum Sieleccensem Josephum Succamerarium Parnaviensem Robertum vice Palatinum Dobrinensem Kampenhauzensem Actoris mc Cassationis Transactionum Dimissionis Sortium Brum Chraponia cum altinenc ac aliarum Circumstantiarum

Dilatio Communicationis Documentor

sob

6. M. Onuphrius Płaskowski Actoris Conc M. Robertum Kampenhauzen vice Palatinum Dobrinensem Actoris et alios mc Solutionis Summarum ac aliarum Circumstantiarum Trnd Comprehensarum

Decretum Personalis Comparitionis Partium

7. G. Josephus Szynkowski Actor Con. GG. Jacobum Uminski Andream Podlecki, Antonium Ligowski, Lucam Sebestianum Mathaeum Dzierzgowskie, Gasparum et Michaelem Brudnickie et alios haeredes et possessores Bn. Smoszewa Kozice Myszewo et Myszki Actor et alios me bonificationis Damnorum ac aliarum circumstantiarum.
Decretum injunctae Condescensionis ad Fundum Bonorum Romatowo

8. GG. Mathaeus Parens Mathias et Martinus filii Molapowscy Actor et alij Con. M. Mariannam de Jezewskie olim M. Alberti Sulinski Camerarij Ecclesiae Ciechanensis Relictae viduam Actor et alios me mensurandorum Scrutinijs ac aliarum circumstantiarum Scrutinijs reseratis Lectis Decretum Paenalitatis.

9. M. ~~Adamus~~ Mariannam de Naramowskie olim M. Joannis Bobolecki Cons. Relicta viduae Actor et alij Con. Illustrissimum Ducem Michaelem Swiatopełk Czetwertynski Capitaneum Tuszynensem et M. Valentinum Zembrzuski Tribunicum Zacrocimensem Actor et alios me relaxationis arresti Solutionis Summae cum provisione ac aliarum circumstantiarum.
Decretum injunctae Adcitationis Gnosi Ignatij Kaminski et Personalis Comparitionis Mci Valentini Zembrzuski et Sequens

168

10. G. Martinus Peszyński Actor cong. G. Thomam Zyli-
nicki Actor et alios in causa obliquidationis omnium
et singularum pensionum bonificationis Earumque
ac Irrogandae poenarum respu in debitae vexae ac
aliarum circumstantiarum
NS

11 G. Clemens Kozłowski Actor Cum M. Jose-
X phum Karpenchauzen Succumbentem
Poenarum Actor me Solutionis Summae
pascuae
Decretum Solutionis

12 GG Rochus et Salomea Machein-
scy Ac MMGP Stanislaus Kazimierski
Actor Cum G. Josephus Dębski Actor et alios
me Satisfactionis Decretis
In Contumaciam G. Josephi Dębski Processu Convicti Sati-
factionis Decor. injunctae, Decretum.

13 SS Joannes Sulensky et Theresia de Kubalskie Conjuges ad et alij CC SS Agnetha Lucia alias nunc de Wojakowskie ob S Ludovici Lutocky Relicta Coetera Viduae Cit et alios me Liberationis Decreti Liberationis Sui a Pretensione Partes Cit ac alias Circumstantias Combinata.

14 S Ignatius Myslensky ad et alij Infideles Abram Szymkowicz et Relictam ob Infidelis Herszek Jachimczak Judaeos Bizunc Cit et alios me Solutionis Summae Compositionis Pecuniae NS

15 SS Petrus Papowsky et Magdalena Kowalewska Conjuges ad CC MM Stanislaum Rokitnicky Tribunum Sieprz et Catharinam Jasinska Conjuges ad SS Ignatium Osiecky atque Jacobum Rokosinsky Cit et alios me Solutionis Summae Compositionis decernendae Penalitatis Decretum Solutionis

170

16 M Marianna de Jorewskie et
M Alberti Sulewski Camerarij Gra
nicialis Cuchanow. ad et alij Cons
GG Mathaeum Parentem Martinum
et Mathiam filios Malanowskie ad
et alios ad reserandas Inquisitiones
Combinata sub Nro 800.

ns

17 G Franciscus Zuwicki Camerarius
Terrae Cuchanow. ad et alij Cum M
Michaelem Zaleski Pincernam Cur
vonogrodensem ad et alios me benefica
tionis fini Intercepti ac aliam Ter
cunstantiam Dilatio Inquisitionis.

18 G Joannes Gertkowski ad et alij
Cum GG Jacobum Umienski et Andream
Podlecki ad et alios me approbatio
nis Transactionum super Sortem Bd Smo
revo in rem suam recognitae decernendae
poenalitatis praetextu Cassationis
Mandatorum ac aliam Cunstantiam.
ns

19 G Casimirus Bronosky actor Cum GG Gasparum et Catharinam de Zyle nickie Conjuges Parentes Michaelem filium Brudnickie Actor et alios mē Solutionis Summae decernendae pe nalitatis ac aliam Circumstantiam

NS

20 G Franciscus Zaguna actor et alij Cum GG Simonem Kisielewsky et Mariannam Zylenicka Conjuges Actor et alios mē adeptionis fundorum decernendae penalitatis ac aliam Circumstantiam

In Contumaciam Gnosae Kisielewska et Gsor Mathaei Josephi et Antonij Zagunow Processu Convictorum Decretum injunctae Condescensionis ad Fundum Bonorum Wazyno Nobilium seu Skory

21 GG Mathias Sugky et Sophia Kryzotarska Conjuges actor et alij Cum G Joannem Brudnicky Actor et alios me volentiam

Dilatio Inquisitionis

172

22 G Nicolaus Kotarski ad
et alij Cq GG Antonium et Mathiam Bo
rowskie Cdt et alios me notariam decer
nendi pœnalitatis ac alias circumstan
tias Lectis Inquisitionibus Decretum Pœnalitatis

23 G Laurentius Tucholski ad
Cq Illos Adm Rndos Josephum Praed
petski Decanum Antonium Trasko
wski Eiusdem nnm Laskiewicz Mansio
narios Sepre Cdt et alios me Solu
tionis deserviti mercedis Cassationis
NS
Jussus

24 G Alexander Kaczynski ad et
alij Cq Famatos Ignatium Parolski
Adamum Dankoski Ivarinum et
Josephum Turalski Cives Sepre Cdt et
alios ad reserandi Inquisitiones
Lectis Inquisitionibus Decretum Pœnalitatis

25 G. Ignatius Białoskorski
act. et alij Cl. G. Josephum Czachoski
Cl. et alios rne decernendae poenalitatis
vitiosae Superioris arresti obliquidationis relaxationis et [illegible]
[illegible] Solutionisq. Superaq. ac aliorum
[illegible] Comprehensae
Decretum injunctae Condescensionis ad Bona Ro-
matowo

26. G. Mathias Malanowski Cons. G. Antonium sol.
Nichras Act. et alios rne violentiarum decernendae
poenalitatis NS

27. Illus. Adm. Rendus Josephus Przedpełski Decanus sol.
Siemienq. Act. et alii Cons. Oblem. Bartholo-
maeum Kortes Clericum Minorum Ordinum Commu-
nitatis Uggrovienq. Act. et alios rne meliorationis
Decreti Condtis Solutionisq. Summarum
ac aliarum circumstantiarum Comprehensae
Super Venerabili Bartholomaeo Kortes Clerico Mino-
rum Ordinum Communitatis Uggrovienq. Citato dispa-
rente Condemnatio

Actum in Siepr in Terminis Commen Terr Plocen una cum Continuatione Anterior Causar Vigore Legis in Diem hodiernam incidens Fra 3tia pridie Festi Conversionis S. Pauli Apli scilicet Die 24. mensis Januarij Ao Dni 1786to.

20. G. Bernardus Malewski Actor et alii Conv G. Josephum Dębski Actor et alios me attentatar violentiar ad rerum Inquisitiones

NS

29. G. Joannes Brudnicki Actor et alii Conv G. Josephum Czachowski Actor et alios me Solvonor Summae cum Poissone Satisfactionis Decreto. ac aliar Circumstantiar Combinata sub Nro 25.

30. GG. Franciscus Białowieski et Franciscus Kozłowski Coniuges Actor et alij Conv MM Josephum Capitaneum Dobrinen Michaelem et Franciscum Humieckie Actor et alios me Solvonor Summae Satisfactionis Decreto.

Super Mus Josepho Capitaneo Dobrinen Francisco Succamerario Sacrae Rae Matris Michaele Generali Exercitum Rni Humieckie Fratribus Condemnatio.

soli

31. SS. Josephus Parens Franciscus et Cyprianus filii Zalęscy Actt et alij Conq SS. Stanislaum Dzięgielewski et Marcinum Rozniszewski nmi Josephum Capitaneum Dobrinen Michaelem et Franciscum Stanieckie Citt et alios mc Solutionis Summae cum provisione Satisfactionis Decreto ac aliarum circumstantiarum

NS

soli

32. Infidelis Marek Jachimowicz Actt et alii Conq SS. Adamum Smolinski Citt et alios mc meliorationis Decreti Confiscationisq damni in frumentis et Lana habiti ac aliarum circumstantiarum trium Conspersarum.

Decretum non posse meliorationis anterioris Decreti Judicij sui Agnitae

soli

33. M. Antonius Zglinicki Tribunae Supremae Actt et alii Conq SS. Zglinickie Borowskie ac alios haeredes et possessores Bd Zołtowo Żuki et Zegadty atq Szafosty Citt et alios mc attentatarum violentiarum ac aliarum circumstantiarum

Decretum injunctae Condescensionis ad Fundum Bonorum Romatowo et Zołtowo Żuki

34. G. Adamus Sabba bini nnis Jezewski Actor et alii Conv. GG. Joannem Parentem et Victricum Stanislaum Hedvigim et Carolinam Virginis Innupta filium et filias Privignum et Privignas Niedzwieckie Thomam et Josephum Marcinkowskie Privignos ac M. Bartholomaeum Zbonski Principis Dobrinensis et alios mte Comportationis Contractus et Documentorum Solvendi Summae cum poissione nec non Mariae decernendaq. poenalitatis pro Contraventione Decreti

Sup. Gnis Joanne Niedzwiedzki Parente et Victrice Thomae ac Josepho Marcinkiewicze Privignis cum Stanislao Hedvigi atq. Carolina Virginibus Niedzwiedzkie Filijs et Filiabus Cittis Disparens Condemnatio cum Comparentibus suspensa in Actoratu Evasio

35. G. Antonius Borowski Bo Plowny Actor et alii Conv. MM. Bernardum Ludovicum bini nnis Subsidiam Trrem Dobrinens. Parentem et Thomam filium Kozubrodzkie Cittis et alios mte Satisfactionis Dam in puncto Solvendi Summae cum poissione

Dilatio Communicationis Documentorum Adcitatis Concessa p. Sequens.

30. Illus. Adm. Praeduc. Florianus Jaroszewski Praepositus Stupe Actor et alij Conv. G. Mathaeum Malawski Cittis et alios mte Extraditionis Subditae ac aliarum Circumstantiarum Trno Comprehensarum

~~Dilatio Communicationis Documentorum Adcitatis Concessa~~

Decretum Evasionis p. G. Mathaeum Malawski Cittum ad impletae et Libertationis Ejus a Casa

20 ℔

37. GG. Rochus Lisowski Alexius Krajewski Vincentius Pęski Actt et alij Conq. M. Simonem Kokoszczeński Citt et alios me attentatarum violentiarum ac aliarum circumstantiarum NS

50 ℔

38. G. Josephus Zaguna Actt et alij Conq. G. Franciscum Zaguna Citt et alios ad resumendam Inquisitionem Decretum Lectis Inquisitionibus Pœnalitatis

20 ℔

39. GG. Paulus Malanowski et Petronella Borowska Conqes Actt et alij Conq. GG. Mathiam et Thomam Borowskie Citt et alios me Solutionis Summarum Cum provisionibus decernendæq pœnalitatis in Sublationem passus ac aliarum circumstantiarum tmo Comprehensa Decretum Solutionis in Contumaciam Gni Mathiæ Borowski convicti

sol.

40. GG. Laurentius Krasniewski et Hedvigis Rzeszotarska Conjuges Actor et alii Conj. MM. Albertum et Antonium Exercitus Rni Vexillifer Rzeszotarskie Citat. et alios me Satisfactionis Decreto Solutionis Summae cum Possessione

Conversionis
Feria 5ta post Die Festi S. Pauli Apostoli Scilicet Die 26ta Mensis Januarij Anno Domini - 1786to celebratis

sol.

41. G. Rosalia Jedzińska ob. G. Antonij Lisowski Relicta Cond. vidua Actor et alii Conj. G. Gregorium Zglinicki Citat. et alios me Solutionis Summae cum Possessione Decretum Solutionis Comprobatae per Actricem Summae

sol.

42. Famati Adamus Dankowski Ignatius Paralski Civis Supremus Actor et alii Conj. G. Alexandrum Kaczynski Citat. et alios in Causa Decernendae poenalitatis pro Attentatis violentijs ad reserandae Inquisitiones
Combinata sub nro 24.

sol.

43. G. Andreas Polnyowicki Actor et alii Conc. G. Joannem Kownacki Cit. et alios in Causa attentatarum violentiarum

Dilatio Inquisitionis

sol.

44. GG. Adamus Martinus Simon Joannes Zgliniczy Franciscus Amiński Bartholomaeus Kozierowski Pr. Żółtowo Żuki Zegudły et Szafosty Haeredes et possessores Actor et alij Conc. Mm. Antonium et Franciscum Zglinickie Tribunicie Sieprunz ac Josephum Czachowski Cit. et alios mte attentatarum violentiarum ac aliarum circumstantiarum trno comprehenzarum.

Combinata sub nro 33.

ns.

45. G. Ignatius Białłoskorski Actor et alii Conc. G. Sebastianum Dzierzgowski Cit. et alios mte solutionis Quotae ac aliarum circumstantiarum.

Super Gno Sebastiano Dzierzgowski Citato disparente

Condemnatio

46. GG. Joannes Zołtowski Rochus Czachorowski Albertus et Mathias Suscy Brum Myszewo et Myszkie heredes et possessores Actt et alij Conq. S. Josephum Szynkowski Citt et alios in Causa attentatatum Violentiarum decernendae poenalitatis ac aliarum Circumstantiarum.
Combinata sub Nro 7mo

47. MM Stanislaus Tribunus Sceprey et Catharina de Kosierskie Conjuges atq. S. Ignatius Osiecki actt Conq. GG. Petrum Paprocki et Magdalenam Kowalewska Conjuges Citt et alios mte meliorationis decretum levationis Summae ac aliarum Circumstantiarum Combinata sub Nro 15.

48. M Josephus Kampenchauzen Succamerarius Pornaviensis actt Conq. M Josephum Calasantum Kampenchauzen Capitaneum Scelicensem Citt mte Evictionis ab Impedimento M Clementis Kostoski in puncto Solutionis Summae 20 aureorum Lungarium
NB

49 M Michael Zalewski Pincerna Czerwonogrodz ~~actor~~ actor et alii ~~[illegible]~~ M Franciscum Kozicki Camerariu Terrae Cuthanensis Cdet alios me beneficatione [illegible] Intercepti decernendi [illegible] [illegible] [illegible] [illegible]

Combinata sub Nro 19.

50 G Joannes Brudnicki actor et alii GG Mathias Lusky et Sophiae de Rzeszotarskie Conjuges Cdet alios me violentiae

Combinata sub Nro 21

51 GG Antonius et Maria ~~[illegible]~~ de Brudnickie Ligowscy Conjuges actor et alii GG Stanislaus ~~Joannes~~ Brudnicki Cdet alios me violentiae

NB

1821

52 M. Adamus Chawski Vice Palatinus Stoc. acc. et alii M. Benedictum Jezewski Gnatum Exercitium Rnt. Cat. et alios me Dyslimitationis Bon. ac alia Circumstantiis Tmo Comp. Huius Combinata sub nro 4to

53 GG. Jacobus Uniewski et Andreas Podlecki acc. et alii Cg. G. Josephum Szyrkowski Cat. et alios me Bonificationis Damnum ac alia Circumstantiis Combinata sub nro 7mo.

54. G. Stanislaus Brudnicki Acto Con. GG. Antonium Ligowski et Marannam Brudnicka Conciges Citt. et alios me violentiae decernendae poenalitatis NS.

ps

54 G. Elisabeth de Białoszewskie
ob G. Jacobi Borowski Relicta Consors
vidua actor et alij Cum GG Thomam Malano
wski et Josepham Borowska Conjuges Cum
et alios mc Satisfactionis Decreto decernendi
pœnalitatis ac alio Circumstantiis.

56. GG Thomas Malanowski et Josepha Borowska Conjuges
Actor Cong. GG. Antonium Bchlowne Mathiam et Thomam
Borowskie Cum mc Solutionis summam cum provisioni
bus pœnarum decernendi pœnalitatis in Oblatio
nem pressus NB

57. M. Bartholomæus Zbiński Pincernida Dobri
nensis Actor et alii Cong. G. Adamum Sabbam
Jezewski Cum et alios in Causa Incompetentis
Actionis tum in alijs Contentis.
NB

184

58 S. Franciscus Laguna Actor Conq. S. Josephum Laguna Actor et alios ad reseranda Inquisitiones Combinata sub Nro 38vo

59 S. Josephus Crachowski actor et alij Cq. S. Ignatium Beattoskierski Actor et alios me Statutionis Mbri Cassationis Condemnationis ac aliam Circumstantiam. Combinata sub Nro 25

60 Idem actor et alij Cq. S. Ignatium Beattoskierski Actor et alios me obliquidationis Summae ac aliam Circumstantiam. Combinata sub Nro 25

Et SS Antonius et Mathias Bero
uscy actt et alijs S Nicolaum Ko
tarski Actt et alios rne Violentiae ad
inserendas Inquisitiones
Combinata sub nro 22do.

62 M Casimirus Kanigoski Exerci
tus Nationalis Comitato actt et alij
S Jacobum Umienski Actt et alios
me solutionis Summae Capitaneae
Decretum Personalis Comparitionis.

63 M Ludovicus Bernardus Kosie
Grodzki Subjudex Terrae ~~[illegible]~~ Dobrinensis
X actt et alijs SS Antonium Mathiam
et Thomam Borowskie Actt et alios
me decernendae poenalitatis ac aliae
Circumstantiae Tmo Comparendi.
NS.

64 S. Ignatius Mysterski actor et alii
Cum Infideles abraham Szymkowicz
et Relictam et Successores Infideles Her
rich Jachymowicz Cit. et alios mense
Solutionis Summae Cuiusvis [illegible]
NS

65 Honestus Joannes Kwiatkowski Vaillator de Bonis Schaba
iewo actor Cum Gm Mathiam Wolski Cit. et alios
Ratione Solutionis Quotae
NS

66 Idem Actor Contra Eundem Gm Wolski Cit.
Ratione attentatarum violentiarum
NS

67. Infidelis Abraham Markowicz Tabernae in Bonis Zarzyce Sito arendatio Actor Antro Gmi Mathiam Wolski Illum Ratione Restitutionis Frumentorum Solutionis Equorum ac Rerum variar restitutionis Trnd Cum praehensarum

NS

68 G Mathias Wolski act et alij bez H Joannem vocitatum ~~[illegible]~~ Kwiatkowski Act et alios Incaurae decernendi Incompetentes actiones extendendi pœnis Integra notandae.

NS

69 Idem act et alij bez Infidelem Abraham Markowicz Tabernae in Bonis Zarzece Arendatorem Act et alios mere beneficiatiuos Praesumendi ac alias Circumstantiae.

NS

188

5

70 M Josephus Kampenchausen Succamerarius Parnaviensis actor et alijs MM Robertus Kampenchausen Vice Palatinus Dobrinensis et Onuphrius Plyskowski Capitaneus Ludzbergensis Actor et alios me Comportationis Scripti Extraditionis Subditorum Satisfactionis Decem ac aliam Circumstantiam.

NS

5

71 MM Josephus Kampenchausen et Seraphina de Rokossowski Conjuges actor et alijs M Catharinam de Zdziarskie ultimi nuptus et M Rokossowski Capitaneus Bachlynensis Relictam Contra Vidam Actor et alios me Extraditionis rerum Senodinensium nec non Summam Satisfactionis Decem ac aliam Circumstantiam.

NS

5

72 GG Antonius et Mathias abs Thomas Borowscy actor et GG Thomam Borowski ac alios Actor me Satisfactionis Decem Solutionis Summae ac aliam Circumstantiam Inter Comprehensam Combinata sub Nro 35

G Josephus Pyptowski Instigator Judicij Pœnæ Actor Contra G. Eustachium Smolinski Cit. Rne non Solutionis Pœnæ Simplicis Quatuor Decem marcar Pol. Decro pro Pte Judicij adjudicatæ

Idem Actor Contra GG Adamum Parentem Laurentium et Martinum Filios Zglenickie Cit. Rne non Solutionis Pœnæ Triplicis 14cem Mar Pol. Decreto ad Erarium Judicij Pœnæ adjudicatæ

Idem Actor Cont. M Adamum Chamski Vice Palatinum Plocz Cit. Rne non Solutionis Pœnæ Semi quatuor Mar Pol. pro Pte Judicij Decro adjudicatæ
Bunt

Idem Actor Cont. Hendes et Possessores Ber Smorewa et Myszewa Zołtowa Cit. Rne non Solutionis Pœnæ Semi quatuor marcar Pol. pro Pte Judicij Decro adjudicatæ

Idem Actor Cont. M Josephum Kampenhausen Sacramentarius Parnaesen Cit. Rne non Solutionis Pœnæ Trium mar Pol. pro re Judicij adjudicatæ Decro

Idem Actor Cont. G Josephum Dolski Cit. Rne non Solutionis Pœnæ Septem marcar Pol. Decreto pro Pte Judicij adjudicatæ

Idem Actor Cont. G Simonem Kisielewski Cit. Rne non Solutionis Semi quatuor mar. Pol. pro Pte Judicij Decro adjudicatæ

190 Idem Actor Cong. G. Joannem Brudnicki Cito Rnc non solutionis Poenae Semi quatuor mar. Pol. Decro ad pro Pte Judicij adjudicata

Idem Actor Cong. G. Antonium Mathiam Borowskie Cito Rnc non solutionis Poenae Semi duplicis quatuordecem mar. Pol. Decro ~~adjudicata~~ pro Pte Judicij adjudicata

Idem Actor Cong. Famatum Adamum Dankowski Cito Rnc non Solutionis Poenae Simplicis quatuordecem mar. Pol. Decro pro re Judicij adjudicata

Idem Actor Cong. Famato Casimirum et Albertum Ladechie ~~Joannem Turalski~~ Andream Cybulski ~~Ladeum Kowalski~~ Civis Sieradzensis Cito Rnc non solutionis Poenae Duplicis quatuordecem mar. Pol. Decreto pro Pte Judicij adjudicata

Idem Actor Cong. G. Alexandrum Kaczynski Cito Rnc non solutionis Poenae Duplicis quatuordecem mar. Pol. Decro pro re Judicij adjudicata

Idem Actor Cong. G. Joannem Smolinski Cito Rnc non solutionis Poenae

Omnes Mulcis Publicavit

Actum in Płonsko in Terminis Communibus Terrestribus Płocensibus Districtuum Plonscensis Smut et Raugziensis Una cum Continuatione anteriorum Causarum Vigore Legis in Diem hodiernam Jurisdictionis Feria Secunda post Festum Sanctae Hedvigis Viduae Electae DEI Proxima scilicet die decima Septima mensis octobris Anno Dni Millesimo Septingentesimo octuagesimo Quinto.

Coram MM Joanne a Gumowo in Krasnie wa Gumoski Judice Antonio in Wernik Wo zniski Subjudice Petro Rudoski Camerario Terr Płocz in locum MM Francisci Cot kowski Notarij Terrae Płocz alias Subdelegato Jurato Terrarum Płocz in praesentia MM ac GG Francisci Dobrski ~~Emiliani~~ Kucernik Zinnicz Ignatij Luberadzki Judicij Carl Cechanow Sigismundi Skwarski Camerarij Pauli Zet kowski Vice Notarij Chrisostomi ~~Stan~~ Zieleni ski Vice Regentis Terrae Płocz Caroli Turoski Jo sephi Lerowski Ignatij Miłobędzki Mel chiorci Mięczynski Joannis Wiedroski Burgrabiorum Płocz Joannis Gorcienski Stanislai Karwowski Pauli Słupecki Bar tholomei Nadratowski Antonij Bojanowski Michaelis Myszkowski Stanislai Sigmunt kowski ac aliorum plurimorum Notabilium ad actum praesentem Congregatorum nec non Mlis Rmi Generalis Praesidi Pauli Benewicz de Benewo authentice et Jurati ad actum praesentem assumpti et Eiusdem actuarij

Continuatio Actus In Płonsko Fra 4ta postridie Festi S. Lucae Evang. scilicet Die 19. Mensis 8bris Ao Dni 1785to celebrati

192

1 M Josephus Zielinski Notarius Cons. Ploc. actor Cum G. Bartholomaeum Nadratowski Cit. rnc. Propagandae poenalitatis pro Evectione Subditae ac aliarum Circumstantiarum Tmo Comprehensarum

Decretum Poenalitatis.

2 M Franciscus Dobrski Pincernaeus Kozanensis actor Cum GG. Franciscum et Valerianum Rostkowskie Cit. et alios me Comportationis documentorum Satisfactionis Decreto ac aliarum Circumstantiarum

In Satisfactionem Dcro anteriori injunctae Communicationis Documentorum Communicavit Pars Actorea Pti Citatae Documenta et sup. realem Communicationem Meus Franciscus Dobrski juramentum praestit, Pars vero Citata in Sequenti ut se Offert Communicet &c:

3 Idem M actor Cum M Vincentium Kraszewski Exercitus Nationalis Commendantem Cit. et alios me Solutionis Summae Comprisione pro Decernendae poenalitatis in Solutionem Processus.

Sup. Mco Vincentio Kraszewski Citato disparente Condemnatio

193

4 M. Antonius Dobrski Exercitum Rm Praefectus et Catharina de Kydwerskie primi ob. q. Francisci Przeciszewski 2di ad praesens vote Conjuges ac et alij q. Joannem Gralia Cl. et alios me Solutionis Summae Cognitione pro vera Satisfactionis Decretis ac aliam Circumstantiam

Ad Affectationem Partium utrarumque reiicitur Causa praesens ad Sequens Tl.

5. M. Stanislaus Wołowski Thesaurarius Raciąż ac et alij M. Ludovicum Lebkowski Exercitus Nationalis Vexilliferum Cl. Causa exdivisionis Bona B. S. Rybitwy Cl. decernendae Condescensionis ac aliam Circumstantiam.

Decretum injunctae Condescensionis ad Bona Rybitwy Borrarum q. Ibidem Lit.

6 Idem M. actor Cons. M. Ignatium Luberadzki Judicem Castr. Cuchanovien. Cl. et alios me reproductionis Jurium vigore quorum funeris possident in B. Blomino Jeze Condescensionis de Eprae dandis Calculi

Dilatio Communicationis Documentorum pro Sequens

7 M Ignatius Luberadzki Judicium Castr Ciechanow ac Ad et alij Cum M Victorian de Chrzęszczyski primo Szawłoska 2do Mazowiecka Tertio voto Sui ac Consortem Separatum Ad et alios me rela litiones Documentorum ac aliarum Circumstantiarum Decretum subsecutae Extraditionis Documentorum cum praestito juramento per Mcum Luboradzki

8 G Fabianus Oyrzynski ac Ad et alij Cum M Thomam Nowowieski Venatorem Terrae Visogrodensis Ad et alios rne Satisfactionis Decreto Communicationis documentorum ac aliarum Circumstantiarum Tno Comprehensam In Satisfactionem Decreto Anteriori injunctae Communicationis Documentorum Comminicarunt Partes sibi ab invicem Documenta, et super realem Communicationem Gus Fabianus Oyrzynski Actor suo et Fratris sui nne Dum et M Thomas Nowowieski Venator Vsq Cittus juramenta praestiterunt decisio Causae in sequenti Declarat. Tc.

9 M Paulus Suthowski Dapifer Lucoviensis ac Ad et alij Cum GG Joannem Kowiecki Paulum Kurowski Adamum Krasnieski ac alios Ad me Comparatio Documentorum dimissionis apud Ossendum Condendo Calculo ac aliarum Circumstantiarum Tno Comprehensam.

Dilatio Communicationis Documentorum

10 H Balthasar Bartnicki ocula
ter ad Cl Perillustrem Rndissimum
Gregorium Gostkowski Canonicum Cath Pl
Cd et alios mē Comportationis Contractus
Extraditionis ovium dolus Cerevisiae ac
Calcamentum aliaq Circumstantiam
Decretum injunctae Adcitationis Illmi Capituli Ca
thedralis Plocens et ~~Perillus Rd~~ personalis Compari
tionis Perill Rdmi Gregorij Gostkowski pro sequens

11 GG Apolinar et Melchior Gosciensky
ad et alij Cl G Florianum Gosciensky Cd
et alios mē Solutionis Summae Compri
sione p Taxa Subditi provenien
Decretum Solutionis

12 GG Gabriel Parens et Josephus
filius Rudoscy ad et alij Cl G Joannem
Turoski Camerarium Terrae Zisugrz
Cd et alios rnē Dislimitationis B Cie
sle Cum B Korsy ac aliam Circumstantiam
Trm Comprehensam
Decretum Remissionis Causae ad Offum Campestre
cum injuncta Condescensione

13 Idem SS. Rudorcy actor et alii cum S. Antonium Gierzynski Cit. et alios me violentiar. NS 196

14 SS. Felicianus Karwowski et Marianna de Rudoski Conjuges actor et alii cum S. Antonium Rudoski Cit. et alios me Solutionis Summae Compositione Satisfactionis Decreto
Super Gnoso Antonio Rudowski Citto disparente Condemnatio.

15 Perillus Rndissimus Albertus Ulysz Canonicus Collegiatae Plocz ac S. Laurentius Dworzdoski actor cum MM. Antonium et Franciscum Wessle Dapifeng Supra Cit. et alios me Comportationis documentorum Extraditionis Eorum ad Bona Szczepkowo spectan
Decretum injunctae Extraditionis Documentorum prosequente

197

16 Idem actor Cens. Eccles. MM. Wesle
Cd et alios mē Excitationis ab Impedimen
to Iudico ac aliam Circumstantiam.
NS

17. G. Stanislaus Sikorski actor et alij Cy G. An
tonium Gutkoski Cd et alios mē Extra
ditionis Vaccae Cum accremento ac aliam
Circumstantiam
Decretum ~~extraditionis &c~~ Solutionis quotae
pro Vacca cum Penalidate

18. G. Bartholomaeus Nadratoski
actor et alij Cy G. Antonium Cyndacki
Cd et alios mē attentatam violentiam ac
aliam Circumstantiam.
Combinatis Actoratibus Partium Dilatio Inquisitio
nis.

Feria 5ta post Fm S. Lucae Evang. prima Scilicet Die 20. mensis 8bris Anno Dni 1785to celebratis

19 G. Gregorius Archultoski actor et alij cum M. Severinum Maleuski Tribunum Terrae Visoriensis mediante Solutionis Summae Cum positione ac aliam Circumstantiam

198

Evasio Citationis et Causae

20. G. Gabriel Rakowski actor et alij Cum GG. Mathiam Krasnieuski et Annam Kruszewska Conjuges Cedit alios mediante Violentiam

Dilatio Inquisitionis

21 G. Gabriel Rakowski actor et alij cum G. Valentinum Goszczycki Cedit alios mediante Violentiam ac aliam Circumstantiam

Super Gno Valentino Goscicki et Damato Jacobo Kanicki

199

22 G. Ignatius Miłobędzki Bełzy
ad et alij Cz. GG. Michaelem et Stanisla-
um Mysłkowskie Cd et alios me
ademptionis fundor ac aliorum circumstan-
tiarum Decretum injunctae Condescensionis ad Fundum
Bonorum Mysłkowo

23 G. Paulus Słupecki ad et alij Cz.
X non finitum

24 Infideles Judaeus Abraham Hersze-
wicz Tabernae in Bonis Rzewin oren-
dator ad G. H. Joannem dictum Drze-
wiecki Molendinatorem Cd. Incaura de-
cernendae penalitatis intuitu objectae Irra-
litatis ac aliorum circumstantiarum
Decretum

25 Illustris et mdr Rndus Vincentius Smietewski Praepositus Camenecensis ad et alias Cl. G. Ignatius Szczepanski Cl. et alios pro causa satisfactionis Decretorum decernendae solutionis Marcam ac alias Circumstantias NS.

26 M. Sophia de Szymanskie ad M. Josephi Michalowicz Emiferi Bracławiensis Relicta Conjux Vidua ad et alias Cl. M. Antonium Wessel Dapiferum Sieprensem Cl. et alios me Solutionis Summarum Cum pisionibus ac alias Circumstantias
Termino Lgmo adinvento prosequantur ~~in praesenti~~
Tandem sup recedento meo Antonio Wessel Dapiferida Lukoviensi citato Condemnatio.

27 Eadem actrix Cl. M. M. Wessel Dapiferum Sieprensem Cl. Perillustrem Rndissimum Albertum Ulysz Canonicum Collegiatae Plz ac G. Laurentium Drozdowski Cl. me Solutionis Summarum Cum pisionibus provenientibus
Super meis Wessel citatis Comparitione recedentibus
Condemnatio

201

12

28 M Joannes Bromierski vexillifer Plocz. Bo Drozdowo Piekuty haeres actor cum 55 Martianna de Pilichowskie ad S. Sigismundi Dramierski Relictam Contendentem Cedet alias me decernendae Ratae Condnis ad B Piekuty Cassationem Juris Adiutalitij Verificationis pretensionum Satisfactionis Decrem

Decretum injunctae Condescensis ad Fundum Bonor Drozdowo Piekuty.

12

29 Idem actor cum Canon Cedet et alias me decernendae Condnis ad Bona Drozdowo Piekuty in puncto dimissionis Sortis obligatoriae Levationis Summae ac aliorum pretensionum

Rejecta ad Terminum Condescensionis ad Fundum Bonor Drozdowo Piekuty assignatae

12

30 Idem actor cum Illmo Andrea Rdo Jacobum Drozdowski Decanum Plocz. Praepositum Dziechtarienses Cedet et alias me assignationis Condnis ad B Drozdowo Ecclesiastica in puncto Exdivisionis Sortis pro actore ac aliorum Constitutionis

Decretum injunctae Condescensionis ad Fundum Bonor Drozdowo Ecclesiastica

31 Idem M. Bromierski Vexillifer Brzeg. ad Cy. G. Josephum Brudzinski Citat. et alias mē Satisfactionis Contractus in puncto recognoscendi Transactionem
Super Gnosis Ciecierskie et Brudzinski Citatis disparente Condemnatio.

32 Idem M. actor Cy. G. Ignatium Sampławski Citat. rnē Transactionum Satisfaciendo Contractus resignatorio Bon. Drozdowo ac Decreto Cadlis Iurisdictionis recognitionis ac aliam Circumstantiam
Super Mco Ignatio Sampławski Citto disparente Condemnatio.

33 GG. Petrus et Simon Cywiensey ad Cy. G. Stanislaum Karwowski Citat. et alias mē Solutionis Marcam Satisfactionis Decreto
In Contumaciam Gnosi Stanislai Karwowski Processu Convicti adimplendae Poenalitatis Injunctae Decretum

34 GG Stephanus Brudzien
sky et Conegundis Stawzcha Conjux
actor Cum G Antonium ~~[illegible]~~ Goscicky
Citat me Solutionis Summae Cum
Provisione
Super Gnoso Antonio Goscicki Citato disparente Conde-
mnatio.

35 G Ignatius Kurzyliski actor et
aby Cum GG Stanislaum Zakrocky et
Constantiam Matewiczka Conjux Cum
me meliorationis Decem Condlis Solu-
tionis Summae ac aliorum Constantiae
NS

36 Infidelis Moscicky Salamonowicz
Tabernae in B Pilicky arenda-
tor actor et aby Cum M Josephum Bro-
mierski Vicecapitaneum Cracoviensem Cum
et alios me violentiae ac aliorum Con-
stantiae.
Lqmo Termino adinvento Dilatio Inquisitionis p Sequen

37 G. Martianna de Pilichowskie et G. Sigismundi Dramierski relicta Conjux Vidua actrix et alij cum M. Jose phum Bromierski Vicecapitaneum Cry Ploc. Cd. et alios me violentiam atten tatam.

Dilatio Inquisitionis

ps

38 G. Fabianus Grzybowski Camera rius Terrae Zawiski actor et alij cum G. G. Ignatium Sampławski Joannem Ry bienski et Andrea Rndum Jacobum Drozdowski Praepositum Dziechta nicae Cd. et alios Jn causa Statuti ny Z Lucae Subditi an alios Con cessatos

Super Gnosis Sampławski et Rybienski a Comparitione recedens Condemnatio cum Comparente Illmi Adm Rdo Drozdowski Suspensa

ps

39 Idem actor G. Antonium Kos sobudzki Cd. me Solutionis Sum me Cessisse ps

40 G. Elisabeth de Pyslie Ku-
rowska ad et alij Cum M. Joannem
Bromierski Vexillifer Plocensis Causa
demandandae Statutionis Mlter ac
alias Circumstantiis. NS

NS

41 GG Antonius Patrenius et Cum
gundis Strachocka Conjugis ~~[illegible]~~ Josephus Filias ter
et Anna Strachocka Illius Conjugis Rudo
sey ad et alij Cum M. Andream Dobr
ski Notarium Curiae Sreng. Ad et alias In
Causa dimissionis prati dicti Kerzere
Cum ac Sylva dandi Calculi Satis
factionis Decreto ac alias Circumstantiis.

NS

Ad Affectationem Partium Reicitur Causa Praesens
ad Sequens. N.

42 G. Adamus Chyczewski Actor et
alij Cum Illmo Andreae Rndo Sylvestro
Zulinski Praepositus Gratiae Ad et alias
Cum Conjugatione Complanationis Cas
tationis Eiusdem ac alias Circumstantiis.

In ordinata Citatione ad inventa Libera ad Praesens Part
Citata a Termo Partis Actoreae declarati

204b

43 S. Antonius Bogarski ad
et alij Cy. S. Stanislaum Szymetko
wski Cd. et alios me volentium Satis
factionem Duro ad reserandum Inquisitio
nes Lectis Inquisitionibus Decretum Penalitatis

44 S. Albertus Kocięcki ad et alij
Cy. S. Stanislaum Szymiętkowski Cd.
et alios me volentium ad reserandum In
quisitionem
Lectis Inquisitionibus Decretum Penalitatis.

45 S. Anastasia Zochowska ad S. Va
lentini Wierzbicki et Eva Krajewska
ad S. Stanislai Zochowski Relictae Conty
vidae ad et alij Cy. SS. Antonium Mi
chaelem et Valentinum Zochowskie
Cd. et alios me Cassationis quorum offi
cium actum Jus naturae Laedens Comperta
tionis documentis Constitutionis Massae
Substantiae assignationem Competentis
dotis NB

46 M. Albertus Szygoszky filius dex Terni Zawrocimy ad et alios Perillustrem Rndssimum Albertum Ulysz Canonicum Collegiatae Plocz et S. ~~Albertum~~ Laurentium Drozdowsky Cid et alios in Comportationis Contractus Solutionis Summae Comprisionis

Decretum comportationis Contractus quo Comportata eliberationis Partis Citatae a Solutione Summae

47 SS Antonius Parens et Gaudentium filius Kondracy ad et alios Perillustrem Albertum Ulysz Canonicum Collegiatae Plocz Cid et alios statutionis Solutionis decernendae poenalitatis ac aliam Circumstantiam

Dilatio Inquisitionis

48 Perillustris Rndssimus Albertus Ulysz Canonicus Collegiatae Plocz ad et alios S. Antonium Kondracky Cid in attentatae violentiae

Combinata cum praecedenti

49 Ulis Andr. Rndus Sylvester Zielinsky Praepositus Gratiae ad et alij Gg Stanislaus Kurowsky et Apolonia Cywierska Conjugis tum albertum Chyczewsky Cd et alios me solutionis summae Cuspiscione

NS

50 Idem actor Eg Eundem G Adamum Chyczewsky Cd et alios approbationis Complanationis Capitaneae Maiorum ac aliorum Circumstantiarum.

NS

51 Idem actor et alij Eg G Bartholomaeum Pilichowsky Cd et alios me Statutionis Mlis Irrogandae poenarum aliorum Circumstantiarum.

Decretum injunctae Statutionis Mnlis p Sequens

52 Illus Rndus Sylvester Zielinski Praepositus Zielinski Praepositus Grabie vic. actor et alijs me solutionis decimae Epicuranae Clerici Haeredes et Possessores Bon. Latkowa

Sup. Gnis Martino Komomorowski Marianna de Korzybskie Zaborowska et Martino Rycharski Cittis disparens Condemnatio

53 Infidelis Marcus Merkowicz actor et alij Cl. G. Joannem Grabia Cit. et alios me solutionis summae decernendae poenalitatis inhabilitationem processus ac aliorum Circumstantiam

In Contumaciam Gnosi Joannis Grabia Processu Convicti Decretum Solutionis

Fra 6ta pt Fm Sancti Lucae Evang. proxa scilicet Die 21. Mensis 8bris Anno Dni 1785 celebratis

54 G. Joannes Gosiewski actor et alij Cl. G. Andrean Karwowski Cit. et alios me non Lessionis Forni Satisfactionis Decreti ac aliorum Circumstantiam

Decretum Libertationis Partis Citatae cum agnita non temera actione actoris

55 G Franciscus Zoręba actor et alij
Cg G Michaelem Zoręba Cit me Solu-
tionis Summae Compositione pro eius
Decretum Solutionis

56 M Cajetanus Ostaszewski Iudi-
cij Castr Zawocimen actor et alij Cg MM
Joannem Zalewski Dapifer Cuiusq
et Rosalium de Krasicinskie Conjuges Cit
et alios Causa attenta quietatione ab
solutione Summae elaboratorij ejusdem Summae
actor adjudicationis ac aliam Circumstantiam.
NS

57 GG Adamus Parens et Stani-
slaus ac Antonius filij Męczewscy
actor et alij Cg M Thomam Cywien-
ski Citatum et alios me Solutionis
Summae Compositione pro eius decimae
penalitatis ut Debitum possessus
In Contumaciam Gdi Thomae Cywienski Citati Professi
Convicti Decretum Solutionis

58 G Paulus Cywiensky actor et alij
C G Antonius Rudoski Cd et alios me
Solutionis summae Copiosione pro eo
Decretum injunctae Comprobationis Summae
Pretensae.

59 G Jacobus Charzynsky actor et alij
C G Jacobum Charzynsky Cd et alios
me violentiae
Dilation Inquisitionis

60 M Stanislaus Bromierski
B Obly actor et alij C G Albertum
Ostrzykowski Cd et alios me de
cernendo penalitatis ~~mi~~ intuitu ter
conscriptionis eliminationis hesionis
actuum. NS

61 S. Antonius Cyndacky actor et
alijs S. Bartholomaeum Wadratosky
ad Causa decernendi poenam
integra circumscriptionis ac aliarum
inconvenientiarum eliminationisque laesi
vos actum combinata

62 S. Franciscus Wierzlicky actor et
alij ex SS. Valentinum Franciscum
Wierzlicki ad et alios Causa Cas
sationis quoad Inscriptionem ac Cassa
scriptam Exdivisionisque Substantiae
ac aliarum Circumstantiarum.

NS

63 S. Joannes Sechlucky actor et alij
ex SS. Mathiam Kruszewsky et Marian
nam Korycka Conjuges ad ac aliarum
me Solutionis summae Cognitionem
aliarum Circumstantiarum.

Super SS. Mathia Kruszewski et Marianna Korycka
Conjugibus Condemnatio,

64 S. Hiacinthus Gosciensky ad
et alios SS. Stephanum Parentem Josephum
Gabrielem Fabianum Bradzienskie ad
et alios me deserte traditoria Expulsi
onis decernendae poenam ac alias Constan
tiam

65 S. Eva de Krajewskie ad S. Sta
nislai Zochowski Relicta Cuspersi
dua attrinet alios SS. Antonium et
Michaelem Zochowskie ad et alios
rne Solutiones Summae Cuspiciene
NS

66 Conventus Plonsensis Carmelitarum
X ad et alios Synagogam Judaeorum Plon
scensium ad et alios me violentiam
Super recedentibus Senioribus Sinagogae Judaeorum
Plonsensis ac Toda Synagoga Judaeorum Plonsensis Con
demnatio.

67 G. Stanislaus Karwowski ad et
alios GG Petrum Glodoski Mathiam
Matauski Martinum Sikorski ad et
alios me Solutionem Marcar. ac ali
ad Circumstantiam.
Decretum Solutionis marcar. relaxationis
arresti

68 Idem actor cum GG Stephanum Bru
drzewski ad et alios me relaxationis
arresti decernendo penalitates ac
alias Circumstantias.
Combinata cum praecedenti

69 Idem actor cum GG Casimirum et
Adamum Chyczewskie ad et alios
me Comportationis scripti Solutionis
praecisionem ac alias Circumstantias
Remissa ad Terminum Condescensionis ad Fundum
Bonor. Cywiny Gorne in Anteriori Cadentia assi-
gnata.

70 G. Thomas Tłubicki ad et alij
Cl. Julianum Grzybowski Camerari-
um Terrae Zawsk. Cl. et alios me Satisfa-
ctionis scripti recursalis decernens pe-
nalitatis ac alias Constantiae
Non habere Terminum Partem actoream Decla-
ratum

60

71 Idem ad et alij Cl. SS. Martinum
Przysiecki et Mathiam Starzewski
Cl. et alios me Solutionis Summae Cl.
pro Summa
Decretum ~~Solu~~ Solutionis

72 G. Petrus Ostrowicki ad Cl. SS.
Jacobum et Joannem Patrus de Ma-
rianno ad Valentinum filium G. Dyby Cen-
sorum filiastrum Korwowskie et Eundem G.
Dyby ac G. Thomam Kowalewski Bl. Cl. et
alios me Solutionis Summae Cl. pro Summa
Decretum Solutionis

AGAD WARSZAWA

73 Idem G. Ostrowicki actor et alii cum G. Gabriele Sieklucki B. C. Vistoprzy Cl. me Solutionis Summae [illegible] ne decernere [illegible] [illegible] [illegible] [illegible]
Super Gno Gabriele Sieklucki citato disparente Condemnatio.

74 Idem actor cum G. G. Ignatium seu alias [illegible] et Johannem de Lothowskie [illegible] ad G. Alberti Skarzynski [illegible] ad praesens voti [illegible] Gadomskie [illegible] Successores ad G. Alberti Skarzynski Cl. et alios me Solutionis Summae [illegible] [illegible] [illegible]
NS

75. Conventus Plonsiensis Carmelitarum ad Titulum cum M. M. Joannem et Ignatium Chamskie Cl. et alios me Solutionis Census a Summa provenientis
Decretum Solutionis provisionum.

76 M. Ludovicus Lebkowsky Exercitus Nationalis Rm Vexillifer ad et aliis M. Stanislaus Wolowsky Thesaurarius Kaliszensis ad et alias me Exdivisionis Bard. in Bonarkyfitwy ad. ac aliam Circumstantiam Tmo Comprehensam

Combinata

77 Gs Mathias et Anna de Kruszewskie Conjuges Krasniewscy ad Cuny Gs Gabriel et Albertus Rakowskie ad et alias me violentiae attentatae decernere penalitatis

Combinata sub nro 20.

78 G. Fabianus Grzybowsky P. Zawsbrzeg ad et aliis Gs Thomas Tlubicky ad et alias me demandare Comportationis Literas ac Cessationis Scripta ac aliam Circumstantiam

79 GG Joannes Kowiecki STP actor et alij
+ Cae MM Paulus Sułkowski et Bogumi
lam de Tłubickie Cereges Actor et alios
me Comportationis documentorum ac aliarum
Circumstantiarum tmo Comprehensarum
Combinata

80. G. Simon Gnicki Actor Conc GG. Laurentium Remiedkowski Solo
et Mariannam de Cywinskie primi old G Pauli Strzegowski 2di ad praesens vti nivium Coniuges Victrum et
matrem tum Mariannam et Sophiam Strzegowskie minorennes Privignas et filias Citt et alios me Comportationis Documentorum Dimissionisq Sortium cum damnis
Calculo ac aliarum Circumstantiarum tmo Comprehensarum
NB

81. Perillustris Andreas Albertus Ubysz Canonicus Solo
Coltae Plocensis ac G. Laurentius Drzedowski Actor Conc
MM Antonium et Franciscum Wessel Dapiferae
Sieprensis Citt et alios me evictionis ab Impedimento Juridico ac aliarum Circumstantiarum
Combinata sub Nro 27

Sold.

82. GG. Stanislaus et Michael Mysłkowscy ad et alii
contra G. Ignatium Mitobędzkie BtPlocen. lib. et alia
me ademptionis fundor. dimissionisq. eorum cum
dando Calculo ac aliarum Circumstantiarum
Combinata sub nro 22.

83. G. Jacobus Rybicki ad et alii
GG. Joannem Kosienski et Fama
tum Mathiam Lubienski ad et alii
me notariam decernere pœnalitate
Dilatio Inquisitionis

84. G. Antonina de Gralie ad G.
Simonis Korzyski Relicta Censors
vidua Mater Bartholomaeus Al
bertus Sebastianus Josephus filii
Korzyscy ad et alii GG. MM. Joannem
et Ignatium Chamskie ad et alii
ne statuti Cons. L. Andreae subdito ac
ac aliarum Circumstantiarum
Dilatio Inquisitionis

85 G Bernardus Czerznicki actor
et alij Cum MM Antonium et Franci-
scum Wesle Dapiferum Sieprz ~~et~~
~~et alios~~ ac Perillustrem Rndssum Albertum
Ulysz Canonicum Collegiatae Plz Ad et
alios me Comportationis Ad et alios
Comportationis Complanationis Solutio-
nis Summae ac aliorum Circumstantiarum
Super Mcis Antonio et Francisco Wesle Dapife-
ridis Sieprcensis Cittis diparensis Condemnatio.

86 G Martinus Przysiecki actor
Cum G Mathiam Starczewski Bellz
Ad et alios me Solutionis Summae
~~[illegible]~~ Scripto assecuratae Cum prisio-
ne poenae Combinata sub nro 71.

87 G Thomas Gutkowski actor et
alij Cum G Jacobum Chanzynski Ad et
alios me violentiae ac aliorum Circum-
stantiarum Incarceratione

Combinata sub numero 59

88 M. Barbara de Stępowskie M. Antonij Dziankowski Consors seu utriq Conjuges actt et alij cum MM Victoriam de Chrząszczewskie primi et M. Theodori Szawłowski Secundi et M. Antonij Mazowiecki Tertij voto M. Ignatij Lubieradzki Ludovicus Cz. Ciechanus Contra alios utrosq Conjuges Actt et alio In Causa Cassationis Juris advitalitij Comportationis documentorum Satisfactionis Decreto ob aliam Circumstantiam

In Satisfactionem anteriori Decreto injunctae Communicationis Documentorum Communicavit Pars Actorea Documenta cum praestito juramento per Eum Antonium Gadomski Actorem suo et aliorum Actorum nomine Pars Citta in sequenti

89 S. Albertus Ostrzykowski actt cum SS. Alexandrum Stawienski et Ludovicam de Rzewuskie Conjuges Actt et alios me Extraditionis Quantorum rerum Mobilium bonificationis praetensionum ac aliam Circumstantiam.

Decretum injunctae Condescensionis ad Fundum Bonorum Satkowo

90 Idem actor cum Eodem SS. Stawienskie Conjuges Actt rne Comportationis Contractus Tenutarij B. Satkowo seu punctorum ac Contractum Conscriptum ac aliam Circumstantiam Trno Conscriptam.

Decretum Remissionis ad Terminum Condescensionis in Fundo Bonorum Satkowo agitandae

Sabbatho post Festum S. Lucae Evangelistae proximo Scilicet Dni 22. Mensis 8bris Anno Dni 1785to celebratis

91 MM Josephus Vice Notarius Terni et Castrensis et Franciscus Camerarius Terni fratres inter se germani Kozicey actor et alij Perillustrem Rndissimum Mathiam Kolytnicki Canonicum Cathedralem Plocensem Cto et alios in causa Solutionis summae Cum praescriptione ac aliorum Circumstantiarum

NS.

92 GG Gregorius et Antonius Gadomscy actor et alij Gg Joannem Starczewski Petrum Strzeszewski Gasparum et Laurentium Dobrskie Cto et alios mte Adeptionis fundorum Dimissionis Eorum ac aliorum Circumstantiarum

Decretum injunctae Condescensio ad Fundum Bonorum Starczewo Chomontki seu Pobodze et Wylazłowo.

93 GG Rosalia G Mathiae Dobrski Marianna G Antonij Gieczynski Contes Dobrskie ac Eorum Mariti actor et alij Gg GG Cunegundis G Antonij Patrij Annam G Josephi Fialistri Rudolphi Contes Strachowskie seu minorem Conjugem Cto et alios mte Satisfactionis Decreto decernendi ~~[illegible]~~ Cassationis praejudicium ~~[illegible]~~ dandi Cabulae debitoris Cuiusque ~~[illegible]~~ circumstantiarum

Combinata sub nro 41.

94 M Franciscus Leander de Gyldenfeld Equestris ordinis S. M. Imperatricis Eleonorae Magdalenae Theresiae Liberae Baronissae de Hohenlohe Langenburg Comes de Gleichen Comes Palatinus Sacri Romani Imperii Liber Baro in Rumpenheim Dominus in Sandbostel Stockstorff Hemmoor Ritzebüttel Cuxhaven Neuenkirchen Wanna Ihlienworth Oster Ihlienworth Westerbruch Wehrden Hechthausen Oldendorff Lamstedt Basbeck Osten Gruppenbühren Bliedersdorff Wolmerstorff Hollen Ahlerstedt Horneburg Agathenburg Harsefeld Stade Bützfleth Drochtersen Assel Freiburg Wanhöden Dornbusch Hagen Cranz Neuhaus Altenbruch Nordleda Cadenberge Osterbruch Lüdingworth Arensch Groden Otterndorff Osterbruch Belum Odisheim Ringstedt Sievern Lanhausen Bramstedt Lintig Ober Ochtenhausen Nieder Ochtenhausen Ostendorff Westendorff Bederkesa Geestendorff Wehrstedt Imsum Lehe Spaden Leherheide Geestemünde Langen Bremervörde Zeven Elsdorff Rhade Visselhövede Scheeßel Rotenburg Sittensen Bevern Kirchwalsede Ahausen Osterholtz Scharmbeck Lilienthal Worpswede Grasberg Hambergen Bockhorn Harpstedt Delmenhorst Ganderkesee Hude Elmendorff Rastede Jever Kniphausen Varel Dangast Minsen Accum Burhave Fedderwarden Fedderwardersiel Neuenburg Bant Wilhelmshaven Heppens Sengwarden Schortens Sandel Wiarden Dykhausen Neuende Hooksiel Wangerooge Langwarden Ellenserdamm Burhafe Blexen Nordenham Atens Esenshamm Berne Ovelgönne Elsfleth Huntebrück Golzwarden Hammelwarden Oldenbrock Bardenfleth Brake Harbarnsen Schlutter Lemwerder Ritterhude Blumenthal Aumund Vegesack Grohn Schönebeck Farge Rockwinkel Lesum Burg Strom Osterholtz Tarmstedt Ottersberg Fischerhude Quelkhorn Uphusen Borgfeld Oberneuland Horn Arbergen Mahndorff Habenhausen Hastedt Gröpelingen Walle Utbremen Findorff Woltmershausen Neustadt Bremen Stadtwerder Huchting Seehausen Strückhausen

97 G Ignatius Korzybski actor et alij
cum GG Stanislaum Zakrocki et Con
stantiam de Matowieskie Conjuges Lib
et alios me meliorationis Decreti
Condlis Solutionis Summarum et a aliam
Circumstantiam Tenor Confirmatur
Rejecta ad Sequens

98 G Paulus Lubecza BCP actor et
alij GG Agnethem de Gutkowskie
et G Joannis Chędzenski relictam Con
sortem Viduam Matrem Simonem ad al
bertum Josephum et Ignatium filios Chędzen
skie Lib et alios me volentium.
NS

99 G Paulus Stupecki actor cum
G Joannem Karwowski Lib et alios
me Extraditionis rem sive beneficiatio
nis Eccl ac aliam Circumstantiam.
NS

223

100 G Stephanus Dobrzycki act et alij G G Joannem Zelaniecki Cit et alios me Solutionis Sum me Capitaneae

Decretum Solutionis

nonsol

101 G Albertus Kerzyński act et alij MM Joannem et Ignatium Chamskie Cit et alios me Extraditionis Subditi ac alia Circumstantiae Tum Capitaneae ns

162 GG Anastasia Zochowska ot G Valentini Wierzbicki et Eva Krasewska ot G Stanislai Zochowski Relictae Cartes Viduae act et alij GG Valentinum Michaelem et Antonium Zochowskie Cit et alios me Cassationis quorum praejudiciorum actuum Jus nostrum Sedis Comportationis documenta Constitutionis Massae Substantiae assignationis dotis ac alia Circumstantiae

Decretum Condescens ad Fundum Bonor Zochowo

103 S. Franciscus Kwarz Cielyacki Cz. Gz. Valentinum et Franciscum Kwarz Cielye Cd et alios me Exclusionis Substantiae Cassationis praejudiciorum Rescriptionum et Scriptorum aliarumque Quorum actuum Caeterarumque Intervenientium Tno Cumphensae

Decretum Condescensionis ad Fundum Bonorum Goszczyno Karpięcino

104 S. Joannes Kostowski atque Infidelis Jakob Markowicz ac Ex Cz. Gz. Bonifacium Bogucki Antonium ac Agnetem Conjuges Parentes Franciscum filium Milewskie Cd et alios me Volentium decernendae poenalitatis

Dilatio Inquisitionis

105 S. Mathaeus Politowski ac Cz. Gz. Famatum Martinum Gurecki Cd me Solutionis quoties ac aliam Concessionem

NS

106 G. Simon Gosciely ad et
alij Cy GG Martinum Szymiethowsky
et Mariannam de Cywrenskie Conjugis
Victricum et Matrem Mariannam et
Sophiam Strzegoskie Privigros et filias
Ad et alios nec Comportationis docu
mentum sortem in B. Cywiny Jerzy officij
Dimissionis ejusdem cum dando Collatio Le
vationis summam beneficiatum prae
tensionem ac alias Circumstantias tam com
prehensas.
Dilatio Communicationis Documentorum

9°

107 M. Franciscus Szawtoski
Dapiferus Vissagrodensis ad Cy MM.
Ignatum Lubarodzky Judicem Ca
sty Cechoz et Victorum de Chrzeszcze
wskie Cayzes Ad et alios nec So
lutionis descriptae mercedis L. Chore
pro Decretum Personalis Comparitio
nis Partium et Solutionis Laboriosae
clare per Sequens

108 M. Cajetanus Ostaszew
sky Judicem Casty ~~Cast~~ Zawoziny
ad et alios MM. Joannem Za
kreczky Succamerarum Pomeranae
Rezelium Krasienska Cayzes
Ad et alios nec Collationis De
cretum Cassationis Complanationis Ad
solutionis summae de alias Circumstantias.
Dilatio Communicationis Documentorum

X 109 M. Stanislaus Bro
mierski BCPlus ad Ex Ex Ad
bertum Ostrzykowski Cd et
alios me Circumscriptionis Luceri
diversarum pendentiarum ac aliarum
constantiae NS

110 Ex Adamus et Simon Ra
kowscy ad et alii Ex Mariannam
Cywerskam Ex Michaelis Sokolow
skiej Conjugum alios utrosque Conjuges
Cd et alios me Satisfactionis Dam
Solutionis Summae ac aliarum
Constantiae.
In Satisfactionem Anteriori Diro injunctae Communi
cationis Documentorum Pars Actora Documento cum
praestito Juramento per Ex Adamum Rakowski suo Fratris
sui Nomine Citata in Sequenti

111 JM Onuphrius Bromierski Ca
pitaneus Plocensis ordinis S. Stanislai
X Eques et Prelatus Andreas Valentinus
Cwierzyński Canon Collegiatae Plocensis
ad Et alii Ex S. Julianum Grzybowski
Camerarium Terrae Zaiskiej Cd et alios
me violentiae
NS

112 S. Fabianus Grzybowski Camerarius Zem. Zawsk. ad Det. alias E. M. Onuphrius Bromierski Capitaneus Pl. et Pontif. Hrdissimus Valentinus Czarnecki Caneus Collegiatae Pl. Cl. et alios me feni in prato Collectum et alios violantes. NS

113 S. Gabriel Parens Josephus filius Rudolphi ad E. S. Antonius Gierzynski Cl. et alios me volentes decernendi penalitates.

Rejecta ad sequens

Joannes Gumowski Judex Zem. Pltus Plocens. mp

94

Jmc

Regestrum Pœnalium sub Actu Sabbati post Festum S. Lucæ Evangelistæ proxa scilicet Die 21a Mensis Obris ao Dni 1705o

G. Josephus Pepłowski Instigator Judicij Pœnæ Actor Cenæ Gnm Paulum Zbyszynski cit. Rne non Solutionis Pœnæ Simplicis quatuor decem Mar. Pol. dempta quota quatuor flor. Pol. Decr. Pœnalitatis pro Pte Judicij adjudicatæ.

Idem Actor Contra Gnm Antonium Guthowski cit. Rne non Solutionis Pœnæ Septem mar. Pol. Decr. ad Erarium Judicij adjudicatæ

Idem Actor Cenæ mm Antonium et Franciscum Wesle cit. Rne non Solutionis Pœnæ Semi quatuor mar. Pol. pro Re Judicij Decreto adjudicatæ

Idem Actor Cenæ Relictam olim Gneri Sigismundi Draminski cit. Rne non Solutionis Pœnæ Semi quatuor mar. Pol. tum à Decr. Reputationis ad Trnum Andris ad Fundum Br. Dro Zdowo assignatæ pro Re Judicij adjudicatæ.

NB

Idem Actor Cenæ Gnm Stanislaum Karwowski cit. Rne non Solutionis Pœnæ duplicis quatuor decem mar. Pol. ad Erarium Judicij adjudicatæ

Idem Actor Cenæ G. Stanislaum Siemiętkowski cit. Rne non Solutione Pœnæ Septem mar. Pol. pro Pte Judicij adjudicatæ.

Idem Actor Cenæ Gnm Stanislaum Siemiętkowski cit. Rne non Solutionis Pœnæ Simplicis quatuor decem mar. Pol. dempta quota quatuor flor. Pol. Decr. Pœnalitatis pro Pte Judicij adjudicatæ

Idem Actor Cenæ Gnm Joannem Grabia cit. Rne non Solutionis Pœnæ Simplicis Quatuor Decem mar. Pol. pro Pte Judicij Decr. adjudicatæ.

Idem Actor Cenz Gnd Adamum Chyczewski Actor
229 Rnc non Solutionis Poenae Septem Marc
Pol ad Erarium Judicij Dum adjudicatae.

Idem Actor Cenz Gnd Albertum Ostrzykowski Actor
Rnc non Solutionis Poenae Semi quatuor Marc
Pol Dum pro Parte Judicij adjudicatae.

Idem Actor Cenz Relictum ob G Valentini Wierzbicki
Actor Rnc non Solutionis Poenae Septem Marc
Pol Dum Cinis Candelabrae pro Parte Judicij ad
judicatae

Idem Actor Cenz Gnd Antonium Kossobudzki Actor Rnc
non Solutionis Poenae Simplicis Quatuor Decem
Marc Pol Pro re Judicij Dum adjudicatae.

M: Franciscus Zugorski Pincerna Sepraeno
Actor Cenz G Antonium Kossobudzki Actor Rnc
non Solutionis Poenae Duplicis quatuor Decem
Marc Pol in Constitutionem loci Standi Dum
pro Re Actor adjudicatae.

G Chrisostomus Zielinski Vices Regens Terris Plocen
Actor Cenz Gnd Adamum
Chyczewski Actor Rnc non Solutionis Poenae
Simplicis quatuor Decem Marc Pol in Con
stitutionem loci standi Dum adjudicatae.
quoniam eadem Marcas G Zielenski exsolutae ideo de
exsolutis quaetatur

G Carolus Turowski Burgr. Crim. Plocz. actor Aliis Cons.
M: Josephum Bromirski Viae Capitaneum Crim. Plocz.
Rnt per Solutionis Poenae Simplicis quatuor decem mark.
Pol. in Constitutionem loci standi ~~actor~~ objicienti adjudicatae

230 :

omnes Mulas publicavit

B. A.	79
S.	65
W	94
	7
T.	3
Ex	
	248

Actum In Plocko in Terminis Commonibus Terribus Districtuum Plocensis Simul et Bilscensis una cum Continuatione Anterior Causar Vigore Legis in diem hodiernam Incidentibus Feria Secunda Ante Fm Sanctae Agnethis Virginis et Martyris proxa Scilicet Die Decima Sexta Mensis Januarij Anno Dni 1786to

Coram Mcis Joanne In Krasniewo Gumowski Judice Antonio In Woznicki Woznicki Subjudice Francisco a Ciołkowo Ciołkowski Notario Tribus Plocen

In Praesentia Mcor Josephi Rokitnicki Tribuni Raciąziensis Stephani Harnkowski Castellanus Brestensis Conanie Josephi Thubicki Praefect Artilerie Rui Stanislaj Kreczkowski Judicis Crei Bobrownicensis Stanislaj Ubysz Subjudicis Trib Plocen Joannis Sokolnicki Tribunis Plocen Petri Kostrowski Rudowski Hiacinthi Przedpełski Camerarior Trium Plocen Nicolaj Suminski Suppary Terre Dobrinensis Antonij Zorawski Subdapiferis Orsanensis Thomae Rosciszewski Pocillatoris Raciąziensis Ignatij Rosciszewski Pauli Sulkowski Casimiri Swiezynski Chrisostomi Zielinski Pauli Wolsky Felicis Lukowski aliorq Plurimor Nobilium ad Actum praesens Congregatis Necnon MRG Provid Pauli Borzewicz de Borzewo Cmethonum Authi et Jurati Actum praesens Acclamans et Eius Adstans

Trā 6ta pridie Festi Sae Agnetis Virg. et Marg. Scilicet Die 20. mensis Januarij Anno Dni 1786to celebratis.

232

1 JM Maximilianus Bruno in Moyko
X vy Comes Sierakowsky Castellanus Ploc. actor
Cum MM Faustinam de Zielinskie prim. DM Jo
sephi Leonis Rutkowsky Judicis Terrae Dobrinen
export voti 2di DM Stanislai Wesel Capitanei Go
lubensis Relictam Consortem Viduam Matrem Maria
num Simonem Joannem et Constantiam filios et
filiam Rutkowskie Cum me Solutionis Sum
me Cognitione ac aliam Circumstantiam

Decretum Solutionis

2 Idem JM Sierakowsky Castellanus Ploc.
X Ordinum Regni Equus actor Cum JM Gabri
elem Karwosiecky Succamerarium Ploc.
Ploc. ordinis Sancti Stanislai Equitem Cum
me Comportationis Scripti extraditionis
quoque Satisfactionis Decreto ac aliam Circum
stantiam NS.

3 GG Albertus et Vincentius Sychoccy
actor et alii Cum GG Simonem Thomam Ada
mum ac Hiacinthum Camerarium Ploc.
Przedpełskie Cum et alios me Dimissionis
Sertiam Satisfactionis Decreto ac aliam Cir
cumstantiam Stet sola evasio

4 Venerabile Capitulum Collegiatae Plocensis
Bonorum Slepkowa Haeredes actae et alias M.
Ligismundus Lasocki Tribunus Plocensis
Bonorum Radzanowo Haeredem Cit. et alios in Cau-
sa Dismitationis Bonorum Slepkowo cum Bonis
Radzanowo
Decretum Remissionis ad Officium Campestre
cum injuncta Condescensione.

5 Haeredes et Possessores Bonorum Kowalewo
Skorupki actae et alias Cum Haeredes et Poses-
sore Bonorum Kowalewo Sulc Cit. et
alios in Dislimitationis Bonorum
Decretum Remissionis ad Officium Campestre
cum injuncta Condescensione

6 S. Elisabeth de Biattoszewskie Borosz-
actrix et alias Et Lucas Cieclinski Rep.
et Ignatius Biattoszewski Cit. et alios in Cau-
sa Comportationis Complanationum Castratio-
nis Eadem melioratione Decretum Solutionis
Summae ac aliorum Circumstantiarum
Dilatio Communicationis Documentorum

7 JM Maximilianus Bruno in Mayhowy Comes Serakowski Castelanus Plocz ordinum Rm Eques Cz JM Gabriel Jaruszewski Succamerarius Plocz ordinis Sancti Stanislai Equiter Cit me Corporationis et Extraditionis Scripti Satisfactionis Decro ac aliam Circumstantiam NS

8 JM Antonius Szydłowski Succamerarius Sacrae Regiae Majestatis Cit Cz MM Thomam Parentem Joannem Ignatium Onuphrium Thomam et Hiacinthum filios Kozieczewskie Cit et alios me meliorationis Decreti Indulgentiae Condemnatae Solutionis Satisfactionis Decro ac aliam Circumstantiam Decretum Comprobationis praestitae per Mcum Szydłowski Cassationis Scripti Meliorationis Decreti ac injunctae Generalitatis atq injunctae Condescensionis ad Civitatem Plocko.

9 JMe Maximum Rdmum Capitulum Cathedrale Vladislaviense Cit et alios Cz G Franciscum Kowicki Camerarium Terrestrem Cuchanensem ac Mariannam de Jezewskie ob G Adalberti Sulewski Camerarii Graniciali Cuchanensis Robert Cant Vidua Matrem ac Successores eiusdem ob G Sulewski Cit et alios me Capitulum pressus ac indebitae [illegible] Circumstantiam Super disparentibus Citatis Condemnatio

10 Religiosus in Christo Pater Valentinus Kapuscinski Praepositus et Mansionarius Soboriensis actor et alij Cum MM Josephum Praefectum altiloriae Rmi Thomae et Franciscum Tłubielice Paulum Sobkowski Dapifer Lubovicensis et Bogumilam de Tłubielice Conjuges Josephum Chełmicki Pocillatorem Dobrinensem actor et alios mei Solutionis Summae Cum Prisione

Decretum Solutionis

Sabbatho ipso Die Festi Sae Agnetis Vet Mar scilicet Die 21 mensis Januarij Anno Dni 1786to celebratis

11 M Stephanus Karnkowski Castellanus Conarius actor Cum Haeredes et Possessores Bri Kowalewo Podborne actor et alios mei Satisfactionis Decreto

Decretum Poenalitatis pro Contravenientia et injunctae Comportationis Complanationis seu Conventionis pro Sequentia

12 MM Thomas Pocillator Nuncupatus Parens Joannes Ignatius Onuphrius Thomas et Hyacinthus Filij Rosciszewscy actor et alij Cum Mariano Szydłowski Succamerarium Sacrae Rae Matris et alios et M Caroli Rosciszewski Deliberes Et mei Satisfactionis Decreto Liquidationis Summam ac aliam Circumstantiam

Combinata sub numero 800.

13 MM Antonius Dobrski Praefectus Exercituum Rnum et Catharina de Lydwer Sue Iuriscon Conjuges ac Petalski MM Petrus ac Vladislaus Preciszewski Ad et alios me Solutionis Summae cum prisione Satisfactionis Decro

Decretum injunctae Adscitationis Mci Dionisij Preciszewski Pocillatoris Lawskrzenc pro Sequenc

14 M Anna de Lyskie et M Antonij Kosciensky Dapiferi Plocz Relicta Conversi dua actrix Cgs Adalbertum Smardzewski Ad me Satisfactionis Decro Solutionis Summae ac alias Circumstantias

Decretum Solutionis

15 M Ignatius Rosciszewski Pocillatoris Racoviensis actor Cgs M Joannem Rosciszewski et Cgs Stanislaum Zochowski Ad me Extraditionis Subditi Lgregorij ac alias Circumstantias

Decretum Extraditionis Subditi et Solutionis Taxae pro Eodem

16 Idem actor Cum MM Thomam Pocillato-
rem Parentem Joannem Onuphrium
Thomam Hiacinthum filios Rosciszew-
skie Cum me Solutionis Summae Cum
Pensione Combinata sub Nro 8vo.

17 M Franciscus Ulysz Subjudicem
Terni Mag actor Cum MM Thomam Po-
cillatorem Rawszy Parentem Joannem
Onuphrium Thomam Hiacinthum filios
Rosciszewskie Cum me Solutionis Sum-
mae Summae ac aliorum Circumstantiarum.
Combinata sub Nro 8vo.

18 M Nicolaus Sumiersky Supplicans
Doby actor et alij Cum Franciscum Leszczyn-
sky Cum me Bonificationis Tapetis
Decretum evasionis per Citatum praestita.

19 M. Ludovicus Lompicky ad et alij Cum M. Michaelem Zalewsky Pincernam Czer-
vonogrodz. Ad et alias me bonificationis
praetensionum fundi ac aliarum circumstantiarum
Decretum in puncto condescensionis ad fundum Bonorum
Zalesie

20 Perillustris Amdus Rndus Florianus
Jaroszewsky Praepositus Stupensis et MM. Juli-
anna de Kampenchauzeny ad M. Thomae Dębo-
sky Succamerarij Plus Relicta Conjux Vidua et
Lucera quae ad M. Succamerarij Plus ad Cum M.
Franciscum Gadomsky Pincernam Belsec. Joannem
Bradnicky Catharinam de Bradnickie ad S. Adal-
berti Zaręba Relictam Viduam ac omnes ad Perill-
ustris Amdus Rndi Stanislai Dobrzenicky Cano-
nici Cath. Plus Sucerum et S. Hiacinthum Praepositum
Sky C. Plus Ad et alias me melioratione Decre-
tum Bonificationis Praetensionum ac solutionis
quartae portionis aliarumque circumstantiarum in Conventu
Stet sola evasio

21 95 Hiacinthus et Agnes Virgo Incupta Dyn-
brosey Antonius et Joannes Jarosniecy ad
et alij Cum EE. Josephum Strusienski et Vincen-
tium Czachosky Ad et alias me violentiam ac aliarum
Circumstantiarum
Dilatio Inquisitionis

22 M. Josephus Tłulicki Praefectus alti
lenii Rni ad et alij Cq M. Mariannam
de Szygoslui ad M. Casimiri Ostrowski
Tribuni Dobrz Relictam Consortem Viduam
Cd et alios mo Cessionis absque judicio
Judicio Combinata sub Nro 10.

23 M. Antonius Zerawski Subdapifer
Orszanq Dnus et N. Franciscus Łopacki
Administrator ad Cq Casimirum
Smolenski Cd et alios mo attentatae Viol
volentes Combinata in Anteriori Registro.

24 Idem actor et alij Cq Eundem Citatos et
alios mo decernendae penalitatis respectu
Circumscriptionis Limitis ac aliis Circumstantiis.

NS

LK

2110

25 G Albertus Starzeczyk act et alij G Valentinus Brochocki Cl et alios me Solutionis Summae Cum prisione decernendae penalitatis cum sublatae processus.

Dilatio Communicationis Documentorum In Contumaciam Gnor Swięcickich Convictorum

26 G Stanislaus Łagura Vel act G G Stanislaus Wolski Cl me Comportationis Contractus Subarendatorij Sertu Vr Łysakowo Solutionis Summae Cum prisione decernendae penalitatis ac alio Circumst actus

Decretum Solutionis cum Penalitate

27 Idem actor G Eundem Cl et alios me extraditionis eqpi decernendae penalitatis Bonificationis Carentiae Laboris ac alio Circumstantiae N3

28 SS Paulus et Stanislaus Wolscy
actor et alij Cum Celsissimum Michaelem
Swiatopelk Principem Czetwertynsky et Con
stantiam de Pruchentalty Conjuges tum MM
Gasparum Eugenium Michaelem Skarbky
atque Synagogam Ludovicum Drobinen Cum et alios
me Solutionis Summae Compositione Satisfa
ctionis Decreto ac aliam Circumstantiam Tmolen
praehabuit Super Celsissimis Principibus Czetwertynskie
Conjugibus Mcis Skarbki et Synagoga Drobinensi
Citatis disparentibus Condemnatio.

29 SS Mathias Parens et Paulus
filius Jurowscy actor et alij Cum MM
Ulysse Sulyndiensi Terrae Plocensis Cum et
alios me attentatam violentiam ac aliam
Circumstantiam
Decretum Lectis Inquisitionibus Libertatis

30 S Stanislaus Podoski actor et alij
Cum SS Magdalenam de Czachowskie Jerzie
Gowska Matrem Ludovicam de Kręcieszewskie
Zołtowska filiam Cum violentiam
Dilatio Inquisitionis

31 GG Adamus Maczynski et Marianna Lasocka Conjuges actores Cum MM Cajetanum Mlicki Pincernam Ptae et Ejusdem nomine Kostowski Succamerarium Sae Regiae Maiestatis me Dimissionis medietatis Bolkraykowo levationis Summae Confiscationis Praeterquam ac aliam Circumstantiam.

Decretum Condescensionis ad Fundum Bonorum Kraykowo.

Fra 3tia post Dominicam Rogationum proxima scilicet Die 23tia Mensis Maij Ao Dni 1786to alternatis

NS

Theodorus et Carolus

32 MM Joannes Sokolnicki Tribunicae Ptae actores et alii Cum M Cajetanum Mlicki Pincernam Ptae Lit me Satisfactionis Decretum Solutionis Summae Decretum Solutionis

33 G Gregorius Kondracki actor et alii Cum M Bartholomaeum Zakrzewski Uxelli fidei Zawski Lit me Solutionis Summae Compensationis decernendae penalitate ac aliam Circumstantiam

NS

34 GG Franciscus et Catharina de Gieczyn
skie et Mathias atq Petronella itidem de Gie
rzynskie Conjuges Lutomierscy actores
atq GG Mathias Mazowiecki et Theodorus
de Kucborskie Conjuges tum Successores et G Theo
dori Jaroszewski Camerarii Gratitalis Plocensis
Illmi Rndmi Florianum Praepositum Sluppensem ac G Wor
bertum Jaroszewskie denique Successores et M Pau
li Jaroszewski Succamerarii Plocensis Sterilitatis
decessi Lit et alias me dimissionis Sortium
Levationis Summarum resolutionis quadam Transa
ctionum ~~[illegible]~~ et praejudiciorum actum excipiendi
Calculi bonificationis praetensionis aliaque Cir
cumstantiarum originalibus Trnis Comprehensam
Decretum injunctae Condescensionis ad Fundum Bonorum
Mlice

35 G Franciscus Lutomierski actor G G Paulum
Machcinski Lit et alias me bonificationis
Equivalentiae ac aliam Circumstantiam Trnis Comprehen
sam. Super G Paulo Machcinski Citato disparente
Condemnatio.

36 GG Albertus Patricius Marianna
G Dominici Umienski Censoris Delphina
virgo Innupta filiastra Zgleniecy actor
et atq G Albertum Grochowski Lit et alias
me Solutionis Summae Compositionis Satis
factionis Decretum ac aliam Circumstantiam
Super Gro Alberto Grochowski Citato disparente
Condemnatio

37 G. Pogumila de Ierzewiczkie ad Albertum Zołtowski Relicta Conjux Vidua ac Ad et alios Stanislaum Podoski Ad et alios me benificationis Excisionis sylvae decernendae poenalitates intuitu violentiae malae Conjunctionis Combinata sub Nro 30

38 M. Michael ~~Zamoyski~~ Zaleski Pincerna Czerwonogrodzki ad et alios G. M. Ludovicum Leropiski Ad et alios me benificationis praetensionem ex fundo Bonorum Zalesie emiscere ac ad Circumstantiam Termino Conjunctionis Combinata sub Nro 19.

39 G. Lucas Sulski ad et alios Cessionarium Ignatium Mojakowski Ad et alios me violentiae Combinata

245

Feria 4ta post Dominicam Rogationum proxima scilicet Die 24ta mensis Maij Anno Dni 1786to celebratis.

X 40 M M Valentinus Chmielewski Vice Regens Cas Zawski et Francisca de Oborskie Conjuges actt et alijs M Josephum Bromierski Vice Capitaneum Cracoviensem et Egidium nrum Oborski Ensiferum Sieprz Cod et alios In Causa appellationis qui et actionis Cassationem Mandati extendi et Citatione pend. ac alias Contestatio

Decretum remansae decisionis Causae ad Resolutionem "motionis" Decreto Zemlauskrzeny in Tribunali pendens

41 Gl Joannes Makowski actt et alij Cz Gfum Rochum Chlebowski Cod et alios nra Violentiae

NS

42 G Bonaventura Ciołkowski Vt actt Cz M Michaelem Lasocki Cod et alios nra Solutionis Summae de prisione Acchd Circumstantiae

NS

43 G Lucas Czerlinsky BCM ad
X Cum M Raymundum Kowiszczynsky Ensi-
ferum Rapinae Terrae Dobrinensis mc Eri-
ctionis ab Impedimento Juridico Ide
Bialloskorskie Borowska
Combinata

44 G Marianna de Gajczynskie G Lau-
rentij Czerminsky Relicta Consors Iudica
actrix et alij Cum GG Antonium et Petrum Le-
szczynskie ad et alios mc Solutionis Summae
Expositione. NS

45 G Adamus Swieczynsky ad et alij
Cum GG Josephum et Thomam Swieczynskie
ad et alios mc Consentiens
Dilatio Inquisitionis

247

46 MM Marianna de Szygowska
et M Casimiri ~~Sy~~ Ostrowski Tribunitzer
rae Dobrinae Relicta Consors Iudice ~~ad~~
~~alij~~ Mater Illis Rndus Ignatius et MM
Joannes Simon Josephus Ostrowscy actor
et alij Cy MM Hieronimus Venatorio Nuncij
Marcellus Succumerarius Sae Rae Mattae Capita
tanus Castellanus Rypinae Faustinus et M Stani
slaus Eiusdem Capitanei Golubae Relicta Contra
Iudicem Ad et alios me Causa Eiectio
nis absque impedimento Juridico MM Thelichert
ac alias Circumstantias Trium Capituli.
Combinata

47 M Antonius Rosciszewski
Confessor Cuchanoy actor et alij Cy G
Andrzeiow Rokicki Ad et alios me
Decernendae poenalitatis ex re praepeditae
possessionis Traditionis Bo Berty ac alias
Circumstantias NS

48 Idem M actor ~~[illegible]~~ Cy Eiusdem
G Rokicki Ad et alios me Decer
nendae poenalitatis ut ipsa violen
tiae ac aliae Circumstantias Trium Ca
pituli. NS

49 Jos. M. Ronuszewski ad et alij Cen
X G. Andrzej Rokicki ad et alios me Statuy Ko
nij Cenzuranor dels Borly
NS

50 Relicta et Successores D. M. Alberti Wysz
Subjudicum Terrae Plocz ad et alij Cz. Gd. Mathiae
Parentum et Paulum filium Jurowskie ad et
alios me Dislimitationis Bd. Kuchary Cum
Bonis Lysakowo ac alia Circumstantia
NS

51 G. Martianus Ciołkowski ad et alij Cz.
X Infidelium Marek Jozwowicz Mercato
rem Plocz ad et alios me Solutionis
Sine Cognitione
Super Infideli Marek Jozwowicz citato disparente
Condemnatio.

249

52 Gg Mathias Mazowiecki Cl. Dos et Theodora de Kuebarskie Conjuges tum Norbertus Camera nus Graniciales Plag Stanislaus Pancracius Cla ra atq Illustris Rndus Florianus Praepositus Sta pens Jaroszewscy actt et alij Cq Gg Franciscum et Catharinam de Gierzynskie Mathiam ac Petro nellam Stdq de Gierzynskie Conjuges Lutomier skie Cl et alios me Cassationis Manum Satis factionis Submissionis ac aliam Circumstantiam Combinata

53 Gg Mathias Mazowiecki et Theodora de Kuebarskie Conjuges Parentes Stani slaus Pancracius et Clara filij et filia Prizigny Jaro szewscy actt Cq Gg Franciscum et Catharinam de Gierzynskie Mathiam et Petronellam Stdq de Gierzynskie Conjuges Lutomierskie Cl et alios me Cassationis Manum de cernendq me vitiationis Transactionum penalitatis ac aliam Circumstantiam Tmo Comprehensam NS

54 Lgdq actt Cq Gg Catharinam de Ja roszewskie ob G Francisci Milecki re lictam Consortem Viduam Matrem Mathi am et Ludovicam pupillos Milecki Cl et alios me Cassationis Manum approbationis Cessionis ac vigore eiusdem Circumspectionis Tum me Conservationis ac aliam Circumstantiam Tmo Comprehensam

super Comportationem et Communicationem Documentorum Sui Valentinus Szumanski suo Fratrum et Filiastrorum suorum tum G Michael et Catharina Milecki mito Droscy atq Catharina de Jaroszewskie olim G Francisci Milecki relicta consortem decisio Casae Bin Sequens

55 Ipsi GG Mazowieccy Conjuges actt et
alij Cum GG Dionisium Strusiensky et Theophi
lam Gorska Conjuges Franciscum et Theresi
am Białyszewskie Cdt et alios mte Solutionis
Summae Compensationibus ac aliam Circumstantiam
Trno Comparendi.
Combinata cum praecedenti.

56 Ipsi actt et alij Cum GG Theresiam de Bo
browskie G Antonij Komorowsky Conser
ter ac Michaelem et alterum Milha
elem Miłodrowskie Cdt et alios mte
mte Cassationis Cessionis Trno Comparendi Circa
proprietatem Summam Conservationis ac aliam Cir
cumstantiam Trno Comparendi.
Combinata sub Nro 54to.

57 G Catharina de Jaroszewskie ad G Fran
cisci Miłecky Relictam Conjugem Indu
actrix et alij Cum GG Mathiam Mathiam
Mazowiecky et Theodorum de Kuebarskie
Conjuges Stanislaum Pancratium et Clarum
Jaroszewskie Cdt et alios mte Cassationis
Complanationis ac aliam Transactionem Conservationis vigore Juris na
turae Circa proprietatem Summam ac aliam Circum
stantiam Trno Comparendi.
Combinata sub Nro 54

58 GG Valentinus et Josephus Szu-
manscy ac Michael et alter Michael
Miłodrescy actt et alij Cy GG Mathias
Morowiecky ac Theodorus de Lucborskie
Pancratius Stanislaus et Clarus Jaroszewskie
Actt et alios mē Transactionis reso-
lutionis praejudicium Inferq approbationis aliud
officiorum actum pro parte actt ~~[illegible]~~ decer-
nendi Partis Actt Incompetentis actionis ac
aliarum Circumstantiarum Irrō Comparendi.
Combinata sub nro 54to.

59 GG Dionisius Struscensky et Theo-
phila Gorska Conjuges Franciscus
et Theresia Białyszewscy actt et alij Cy
GG Valentinus et Josephus Szumanskie
Michaelem et alterum Michaelem
Miłodroskie Actt et alios mē Evictio-
nis ab Impedimento Juridico GG Ja-
roszewskich Combinata sub nro 54to

60 GG Antonius Borowsky BCP et
Dobrenicka Conjuges actt et alij Cy G
Dobrenicky Actt et alios mē Solutionis
Summae dotalis ac aliarum Circumstantiarum.

NS

Pa G Antonius Borowski BLP nosocom
X tum
Joannes Gumowski Judex Terr Ll Plocen mp

40

Valentinus Jozefowicz Instigator Judicij Pœnæ act. cons. m. Antonium Szydłowski Succamerarium Prædicatorum Mtis. Cit. rne non solutionis vadij Capitanealis simplicis tum Pœnæ Semi Simplicis Quatuordem marcar. Polon. pro Parte Judicij adjudicat.

Id. act. cons. m. Josephum Hamienski ~~Lu~~ Dapiferiæ Nurens. Cit. rne non solutionis Pœnæ Simplicis Quatuordecem marcar. Polon. p. Pte Judicij

Id. act. cons. Gm. ~~Joannem~~ Casimirum Smolinski Cit. rne non solutionis Pœnæ Septem marcar. Polon. p. Pte Judicij adjudicat.

Id. act. cons. Gsum. Josephum Mitecki Cit. raone non solutionis Pœnæ Septem marcar. Polon. pro Parte Judicij adjudicat.

Id. act. cons. m. ~~mich~~ Felicem Dębski Cit. raone non solutionis a Decro injunctæ solutionis Summæ

Id. act. cons. Gm. Chibowski Cit. rne non solutionis Pœnæ Septem marcar. Polon. p. Parte Judicij adjudicat.

Id. act. cons. Gsum. Stanislaum Wolski Cit. rne non solutionis Pœnæ Luitæ Quatuordecem marcar. Polon. p. Parte Judicij adjudicat.

Jo Actor conq Gsum Ignatium Hulpinski Citt rne non solutionis Pœnæ Luctæ Simplicis Quatuordecem marcar Polonæ pro Pte Judicij adjudicat

254

Jo Actor conq Gsum Jacobum Zglenicki Citt rne non solutionis Pœnæ septem marcar Polonæ pro Pte Judicij adjudicat

Jo Actor conq M Joannem Rosciszewski Citt rne non solutionis Pœnæ septem marcar Polonæ pro Pte Judicij adjudicat

Jo Actor conq Gsos Włoczewskie Citt
nonsuit

Jo Actor conq M. Annam Hosińska Viduam dtt M. Antonij Hosinski Dapiferi Plocen Contem Citt rne non solutionis Pœnæ Trium Flor Polon pro Parte Judicij adjudicat

Jo Actor conq Famat Jacobum Sawicki Citt rne non solutionis Pœnæ Quinque Flor Polon pro Pte Judicij adjudicat

Jo Actor conq Heredes et Possessores Bm Howalewo Sule Citt raone non solutionis pœnæ Septem Mar Pol pro parte Judicij pvenie
Omnes Publicavit Mtis Judtis

Actum in Siepre in Terminis Communibus Terrestribus Plocensibus una cum Continuatione Anteriorum Causarum Vigore Legis in Diem hodiernam incidentibus feria tertia pridie Festi Conversionis Sancti Pauli Apostoli scilicet Die 24ta Mensis Januarij Aõ Domini 1706to.

Coram MM. Joanne a Gumowo in Krasniewa Gumowski Judice, Antonio in Woźniki Woźnicki Subjudice, et Francisco a Ciołkowo Ciołkowski Notario Trribus Plocens.

In Praesentia MM ac GG. Ludovi Zboiński Pincerniae Dobrinen. Martini Radzicki Praefecti Exercituum Rgni, Josephi Koziebrodzki Camer. Trris Dobrinen. Petri Rudowski, Sigismundi, Skwarski Camer. Trrium Ploc. Pauli Zołtowski Vice Notarij Chrisostomi Zieliński Vice Regentis et Francisci Kokoszczyński Succeptar. ac Valentini Józefowicz Instigatoris Trrium Ploc. Josephi Łossowski, Mathaei Lisowski Joannis Niedrowski Faustini Chamski Bartholomaei Gutowski Casimiri Swiczyński Josephi Dębski Francisci Laguna Antonij Borowski Laurentij Bromirski ac alior. plurimor. Nobilium ad Actum praesen. congregat. nec non MR GP. Pauli Borzewicz de Borzewo Cmethon. Authi et Jurati Actui praesen. adstan. et Eunae Acclamar.

1 M. Bernardus Kozubrodzki sub judex Terrae Trzebolz ad et alios Andreae Zglenicki et alios in causa attentationis causae cum Gl. Boraczka ac aliis circumstantiis.

Combinata in Anteriori Regestro sub Nro 35

2 M. Antonius Rzeszotarski ad et alios Gl. Laurentium Krasnieski et Hedvigim Rzeszotarska Cuius ad et alios nomine levatum summae cum provisione ac aliis circumstantiis

Combinata sub Nro 40. Anterioris Regestri

Continuatur Actus Feriae 5tae postridie Festi Conversionis S. Pauli Apli scilicet Diei 26 mensis Januarij Anni 1786ti.

3 M. Benedictus Jezierski Generalis Exercituum Regni actor Cenae M. Adamum Chanski Vice Palatinum Plocensem in causa Solutionis Summae cum provisione decernendae penalitatis rationem Contraventionis Decretorum Condlum ac aliis circumstantiis

Decretum Solutionis

4. M. Dominicus Krajewski Thesaurarius Zawlinsk. actor cum G. Mathiae Mostowski Cit. et alios rem solutionis summarum cum visione poenae

Decretum solutionis et comprobationis injuctae

5. G. Martinus Zgliczynski actor et alii cum Illmo Rndmo Michaele Praepositum Jaroviensem et GG. Mathiae et Petrum Mostowski Cit. et alios rem solutionis summarum ac aliarum circumstantiarum

Decretum solutionis summarum comprobatarum.

6. G. Mathias Malanowski actor et alii cum G. Antonium Nielinski Cit. et alios rem violentiarum Dilatio Inquisitionis

7 S. Ignatius Białoskorski actor cum M. Antonium Zylewicki Tribunalis Supremi Cod. et alios mte Solutionis Summae cum Provisione decernendae poenalitatis pro Contraventione decreto.

Decretum Solutionis

8 Idem actor cum S. Josephum Czachowski Cod. et alios mte melioratione Decreti obliquidationis Summae Cassationis processus ac aliarum Circumstantiarum.

Decretum injunctae Condnis ad fundum Bor. Rumałowo.

9 M. Joannes Kukstein Notarius Castrensis Coninensis actor et alii cum P. M. Andream Ordinatum Zamoyski Excancellarium Rnum Citatum ac M. Ludovicum Klonowski Capitaneum Exercitus Rnum adcitatum et alios mte Solutionis Summae ac Satisfactionis decreto antea ac fundi ac aliarum Circumstantiarum.

Decretum praestitae Satisfactionis Communicationi Documentorum juratoriae per Micam Klonowski et injunctae Mco Zboinski Communicationis per Sequens

Fra 6ta post Fm Conversionis S. Pauli Apli proxima scilicet Die 27. mensis Januarij Anno Domini 1786to celebratis.

10 G. Josephus Szyrkosky actor Cum Per Illustrem Rndissimum Josephum Zoraczky Canonicum Cathedralem Plocensem Infidelem Majorek Herszkowicz Cum me Statuitionis Infidelis Majorek Herszkowicz in ordine agnitionis et obliquidationis Summae Solutionis Eadem ac aliam Circumstantiam.

Decretum Statuitionis agnitionis et rehabitionis in puncto Infidelis Marek pro re G. Szynkowski

11 GG Franciscus Patruus et Petrus Filiaster Sokolnicky actor et alij Cum MM Stanislaum Rokitnicky Tribunum Supremum et Catharinam de Koscielskie Conjuges atque G. Ignatium Osiecky Cum et alios me extraditionis Substantiae Mobilis et Immobilis Summam ac aliam Rem fatis et G. Rosalia de Kaboskie Osiecka derelictae ac aliam Circumstantiam. Dilatio Communicationis Documentorum

12 GG Petrus Casimirus et Jacobus Paprocky actor et alij Cum GG Mathaeum Malanoski et Mariannam Borowska Conjuges Cum et alios me Satisfactionis Decreto dimissionis agrum ac aliam Circumstantiam Decretum Comprobationis et Solutionis Summae

13 Illustris Rndus Ignatius Rosciszewski Canonicus Collegiatae Posnaniensis actor Ex MM Josephum Calasantium Capitaneum Sieluc Josephum Succamerarum Parisiensem et Robertum Vicepalatinum Dobr Kampenchauzensem Cum et alios me Satisfactionis Decreto ac aliis Circumstantiis

In satisfactionem Decreto Dilationis Communicationis Documentorum Communicavit Ex Illustris R Ignatius Rosciszewski Canonicus Collegiatus Posnaniensis Actor Documenta et realitatem Communicationis suae ad Praesentiam Illustris Josephi Rosciszewski Praepositi Siemiensis juramento comprobavit Pars vero Citata in Sequenti prout offert Communicet etc.

14 Ex Joannes et Agnes de Umienskie Conjuges Parentes Valentinum et Gaspar filios Zylenickie actor et alios Ex Antonium Borowski Bellum Cum et alios me Voluntatis ac Reserandae Inquisitionis

Decretum Lectis Inquisitionibus Poenalitatis Sententiatae

15 Ex Catharina de Zelziarskie Rokosowska Bar Mochowa Pesestrix actor et alios Ex M Antonium Rzeszotarski Cum et alios me attentatam nolentem ac alias Circumstantiis

NS

16 S Joannes Niedroski Bl Pl
X act et alij Cl SS Siemiętkowskie Conjuges
Cl et alios mē extraditionis Inventarii
rer Mobilium Solutionis Summae ac aliae
Circumstantiae
Decretum injunctae Condescensionis ad Fundum Bonor
Kęsice

17 M Bartholomaeus Zalinewski
vexillifer Zawsk act Cl Perillus Rdus
Vincentius Zarawski Canon Collegiatae
Plus Praepositi Biecurus Cl mē Extradi
tionis Subditi
Decretum injunctae Statuitionis L Jacobi et Consor
tis Ejus pro Sequens

18 S Laurentius Krasniewski act
et alij Cl SS Laguny ac Rolnic Cl
et alios In Causa Dimissionis agrorum Con
dando Colendo ac aliae Circumstantiae
Rejecta ad Terminum Condescensionis in Bonis
Ważyno Skory agitandae

19 SS Jacobus Antonius et Franciscus Zyleniccy actt et alij MM Barbarae de Boroskie ad M Gaspari Zylenicky Tribuni Supremi Relictam Contem Viduam Antonium Franciscum Joannem Zylenickie Actt et alios rne hereditatis praetensae Br Bledzewa resolutionis Transactionum ac aliam Circumstantiam.

NS

20 Illus et mdus Rndus Josephus Praedpetsky Decanus Supremi actt Venerabilem Bartholomaeum Kortes Clericum Wygrowy Actt rne meliorationis Decreti Solutionis Summae ac aliam Circumstantiam

Tmo Comprehensa
Super Venerabili Bartholomaeo Kortes Citato disparente Condemnatio

21 SS Mathaeus Bonkowsky et Marianna de Bonkowskie S Thomae Circuski Consors actt et alij SS Benedictum Rzyzotarsky et Magdalenam de Goszczyckie Consors Actt et alios rne Solutionis Summae Satisfactionis Decreto ac aliam Circumstantiam

In Satisfactionem Decreto injunctae Communicationis Documentorum Communicavit Pars Actoria Parti Citatae Scriptum ad quod agit et Super realem Communicationem Constitit Juramentum S Mathaeus Bonkowski Actor pars Citta ut se Offert in Sequenti Communicet

22 SS Mathias Uchowski et Simon Josephus Lini nnis Struzewski ad et alij Cy M Michaelem Zieborski Dapiferum Raciąz Cdm me Solutionis Summae cuspiscione pro

Dilatio Communicationis Documentor

23 SS Bernardus Parens Thomas Josephus Mathias et Adamus filij Marianna et Con filie Malewscy ad et alij Cy S. Josephum Dębski Cdm et alios rne Solutionis Summae Cuspiscione ac aliorum Circumstantiarum Trno Comprehensarum

Decretum injunctae Condescensionis ad Fundum Bonor Przeradz magna

24 SS Rochus Lisowski et Bartholomaeus Gutowski BCP ad et alij Cy M Simonem Kokoszczynski Cdm et alios me attentatae violentiae Dilata habere Termium Partem Actoream declaratum.

25 Hæreditas et Perspicies Bonorum Krajewi
ce Major et minor utraque actio Perillustris
Rndissimum Josephum Zorawsky Canonicum
Cathedralem Plocensem et alios rne dislimitationis
Bonorum Cassationis processus ac alia Circum
stantia

Decretum Remissionis ad Officium Campestre cum
injuncta Condescensione

26 S. Ursula de Smechowskie S. Valen
tini Kolczynski si in vivis extat Conjux
actrix et alij SS. Apolinarum Szczawin
ski et Dorotheam ~~[illegible]~~ Sulenska Con
jugis Cum rne Comportationis Contra
ctus Solutionis Summae Cum Provisione

Decretum Solutionis

Sabbatho post Festum Conversionis S. Pauli Apli
proximo Scilicet Die 28 Mensis Januarij Anno Do-
mini 1786to celebratis

27 M. Michael Kucbersky Dapifer
Racquensis actio et alij MM. Adamum Chan
sky Vice Palatinum Plocensem et Barbaram de
Borowskie ad M. Gaspari Zyleniecky Tri
buni Sceptrensis Relictam Consortem Viduam
et et alios rne Statutionis Infidelium Judae
ad Extraditionis Ollae Dreae ac aliam Cir
cumstantiam Trno Camphoris

Super Infideli Abrahamowicz Marek Citato disparente Conde
mnatio cum Comparentia Suspensa.

28 Idem M actor et alij cum Gs Na
dratowskie Przeradzkie Paulum Cza
chorowsky Cl et alios me Bonificationis
damnos ad reperandum Inquisitiones
Decretum Lectis Inquisitionibus Pœnalitatis

29 Idem actor cum Illmis MM Xaverium
Zboinski Castellanum Raugus et Xa
verian Podoska Conjuges Cl me Di
missionis et Exdirisionis quatuor Mar
sor Culmensium dandi Calculi ac alia
Circumstantia. NS

30 G Gregorius Paprocki actor cum
Infidelem Wołek Poznanski Cl et alios
me Solutionis Suae Conquisitione.
Super Infideli Wołek Poznański Judæo Sieprzeny
Citato disparente Condemnatio

31 Illus Andr Rndus Josephus Rzeszczewski Praepositus Sieprzec actor Infideles Jerzy Marek Mosiek Dodan Judaeos Sieprzec Ad me Solutionis Summae Compositione

32 Adamus Smolenski actor Josephum Kowalczyk et Infideles Judaeos Marek Jachimowicz et ~~Marek~~ Jacob Lewkowicz Ad et alios me Solutionis Summae Compositione decernens poenalitatis

Decretum Solutionis

33 Ignatius Osiecki actor et alii Perfidos Infideles Lelonek Marcum Doda Szymsio Sartorem tum Hezel et Marek de totam Synagogam Judaeorum Sieprzec Ad me Comportationis quietationis Solutionis Summae Compositione

Decretum Personalis Comparitionis Particularis Sequens

34 Gd Mathias Simon Patrij et
Gregorius et Joannes Zlaski Radomiensis ac
et alij Gg Albertus et Benedictus
Rzepotarskie Cd et alios me Soluti
onis Summae Cognitione Satisfactionis
Decreto

In Satisfactionem Decreto injunctae Communica
tionis Documentorum Gsus Mathias Radominski repo
sita ad hanc Causam Maffone sup realem Comporta
tionem juramentum Constitit suo et aliorum Actorum
Nne. Pars vero Citata in Sequente prout se offert Do
cumenta sua Communicet Ic.

35 M Martinus Zoraski Dapifer
Hag ~~ac et alij~~ Dnus ac N Thomas
Gorielski famulus ac et alij Gg Fran
ciscus Kozielski Camerarius Terrae
Cuchanoviensis Cd et alios me Extradi
tionis L Antonij Grambecki Aulae
Conventionis
Dilatio Inquisitionis

36 Gg Thomas Malanoski et Josepha
de Borowskie Conjuges ac Gg Anto
nius Thomas et Mathias Borowskie
Cd et alios me Indebitae vexae decernendae
penalitatis NS

37 Josephus Dzierzky act. et alij ex SS. Bernardum Parentem Thomam Josephum Mathiam Adamum filios Mariannam et Evam filias Malewskie Cit. et alios me beneficiationis praetensionem agnitionis sumendae rationem dotis Exolutae resolutionis officiorum actuum ac aliam circumstantiam Inc. Cum praeterea. Combinata sub nro 23.

38 MM Stanislaus Kolistnicki Tribunus Sieprz et Catharina de Kosczynski Conjuges Cit. Ignatius Osiecki et Jacobus Kolczynski act. et alij ex MM. Bartholomaeum Zboinski Pincernidem Dobrinz et Catharinam de Kamienski Conjuges Cit. et alios me violentiam decernendae poenalitatis
Dilatio Inquisitionis

39 Illi Mficus Andreas in Zamoysk Zamoyski Excancellarius Rni ordinis ayite albae Eques act. et alij ex M. Bartholomaeum Zboinski Pincernam Dobrinz Cit. et alios me ~~[illegible]~~ Satisfactionis Decernendae ~~[illegible]~~ ac aliam circumstantiam Inc. Cum praeterea. Combinata sub nro 9no.

40 M. Franciscus Kosicky Camerarius Terrae Ciechanoviensis actor et alii ex M. Martinum Zorawsky Dapiferum Novae Lit. et alios mere decernendae incompetentis actionis respectu Extraditionis Z. Antoni Grandecky de B. Gryhe subditi extendendae Tam de poenis ac malignae Constantiae Tum Compensationis. Combinata sub Nro 35to

41 MM. Bartholomaeus Zbowiński Pincernaeus Dobrinensis et Catharina Kumeńska Conjuges actor et alii ex MM. Jacobum Kokorowski Capitaneum Bechtyn. Lit. et alios Causa peractae violentiae. Combinata sub Nro 38vo.

42 Ex Michael Miłobędzki Camerarius Terrae Ciechanoviensis et Valentinus Bethowski Bonae Szumania Eosling Haeredes actor ex Haeredes et Possessores Bonae Szumanie Pejory Lit. et alios mere Dislimitationis Bonae bonificationis damnorum ac alia Constantiae

super Gnis Francisca de Cieslinskie olim G. Martini Szumanski relicta Consorte Vidua matre Josepho Ignatio Joanne Marianna Josepho ac Dorothea Filiis et Filia Szumanskie Cittis disparentis Condemnatio cum Comparentia suspensa

43 Eps. Simon Kiselewsky actor et alij Cq
Eps Josephum et Mathaeum Łaguny Cum et alios
me attentatam violentiam
Dilatio Inquisitionis

44 Idem actor et alij Cq Eosdem Cittos et
alios in Causa Solutionis Summae Cum pro
sione Cassationis Transactionem ac aliam
Circumstantiam
Decretum injuctae Condescensionis ad Fundum
Bonorum Ważyno Nobilium seu Skory

45 G Jacobus Zglenicky actor et
alij Cq G Simonem Kiselewsky Cum
et alios rne decernendae poenalitatis
ex re in processum Cum Eps Łaguny Involu
tionis Improbabilem Trans et Macaronis
objectiones ac aliam Circumstantiam
Combinata sub Nro 44to.

46 SS Josephus Mathaeus et Antonius Łazuny actt et alij GS Simonem Kiselewski Actt et alios me Cassationis Inscriptionis Extraditionis rer Mobilium Inventarii fatis et actt Parentes derelictae ac aliam Circumstantiam Tno Comprehensam
Combinata sub Nro 44to

47 Perillustris Rndissimus Josephus Zarawski Canonicus Cathy Plug actt et alij Cons Haeredes et Possessores Br Krajewice utraq major et minor Actt et alios me Dislimitationis Bonorum bonificationis damnorum ac aliam Circumstantiam.
Combinata sub Nro 25to.

48 S Adamus Malewski actt et alij GS Bartholomaeum Gorto[illegible] Actt et alios me Satisfactionis Decreti Extraditionis Bombardae
NS

49 S. Paulus Czachorowski Dnus et Suffidelis Jacob dict. Rypinski Braxatorij in Bonis Dobrenice Arendator cum et alijs SS. Rochum Boreuski et Stanislaum Legoski Bl. Bobrowny Gaspar Sniechoski Michaelem Strzeuski cum et alijs me volentem attentatam decernere poenalitatis Extraditionis eorum cum turmis ac alias circumstantias NS

50 S. Antonius Borowski Bl. Pl. cum et alijs SS. Joannem et Agnetem de Umiastowe Conjuges Cum Zglenickie cum et alias me volentem satisfactionem Dicto ac alias circumstantias.

Combinata sub nro 14to

51 et SS. Josephus Mathaeus Antonius Laguny cum et alijs S. Franciscum Laguna cum et alias me Ex divisionis sortis Bl. Wazyno Grotkowo et Wazyno Dzierzbakowo nec non alias sortes in Bl. Wazyno Skory tot ac alias circumstantias

Remissa ad Terminum Condescensionis ex Actora Tu S. Francisci Laguna ad Fundum Bonor. Wazyno Skury agitandae

52 Gs Rochus Pęsky et Marianna Sulerska Conges actor et alij cum Gsm Joannem Sulerski Cit et alios me Solutionis summarum cum prisione ac alio Constitutum
Dilatio Communicationis Documentorum

53 Gs Adamus Mieczynski et Marianna Lasocka Conges actor cum GG Joannem Sulerski et Valentinum Kolistnicki Cit et alios me Solutionis summae cum prisione
NS

54 G Josephus Szymbarski actor et alij cum G Albertum Zglenicki Cit et alios me Valentiae
Dilatio Inquisitionis

55 G Albertus Zglenicky actor et alij
C G Josephus Szyszkowski Ad et alios
me ~~[illegible]~~ Inquirendum [illegible] decernendum [illegible] solutionem quotae ac alias [illegible]
Combinata cum praedenti

56 G Bartholomaeus Gutowski
C BCP actor et alij F Joannes Jusienski
appellandi [illegible] Testes Ad me depositionis
Testimonij NS
Joannes Gumowski Judex Terrestris Plus Plocen. [illegible]

52

Regestrum Pœnalium Sub actu Sabbathi Die 27 mens. Jan. ~~pro Scilicet~~ Anno Dni 1786 275

Gsus Instigator Judicij Præsens actt Cons Gm Franciscum Laguna Citt rne non Solutionis Pœnæ Luitæ Septem marcar Po nonæ pro Parte Judicij adjudicat

non sunt

Jd actt Cons Gm Josephum Laguna rne non Solutionis a Decris Flor 6 Judicio pvenien

Jd actt Cons GG Thomam et Mathiam Borowskie rne non Solutionis Pœnæ Luitæ Duplicis Quatuordecem marcar Polonæ pro Parte Judicij adjudicat

Jd actt Cons GG Laguny rne non Solutionis Pœnæ Luitæ Trium marcar Polonæ pro Parte Judicij ~~sui~~ adjudicat

Jd actt cons Hæredes et Possessores Br Przerady Parva Rue non Solutionis Pœnæ Duplicis 14 Mar poll pro pte Judicij adjudicat

Jd actt Cons Gm Joannem Zglenicki Citt rne non Solutionis Pœnæ Luitæ Simplicis Quatuordecem marcar Poll pro Parte Judicij adjudicat

Jd actt Cons Gm Antonium Borowski Citt rne non Solutionis Pœnæ Luitæ Septem marcar Polonæ pro Parte Judicij adjudicat omnes Publicavit Mtis Judtis

Gm Franciscus Kokoszczynski actt Cons Hæredes et Possessores Br Krajewice Citt rne non Solutionis Pœnæ Luitæ Duplicis Quatuordecem marcar pro Contraventione Parti actt adjudicat Tandem ob præstitam satisfactionem non sunt

~~Gm Franciscus Laguna actt Cons Gm Simonem Kiue~~

Franciscus Laguna act. Conq. Gn. Simonem Kisielewski ad
rnē non solutionis Pœnæ Luitæ Triplicis Quatuordecem mar
276 carum Polon. In Constitutionem loci Standi Parti obijcien.
adjudicat.

Publicant Intis Judiciatis

Actum in Rauge in Terminis Com
munibus Terrestribus Plocensibus
Districtuum Raugriensis Simul
et Plonscensis Vigore Legis in Diem Lo
diernam Incidentibus Feria Secun
da ante Festum Purificationis Glo
riosissimae Virginis Mariae Proxima
Scilicet die Trigesima mensis Janu
arij Anno Dni Millesimo Septingen
tesimo Octuagesimo Sexto
Coram MM Joanne in Krasniewa Gumo
wsky Judice Antonio in Woznicky Wozni
cky Subjudice Francisco a Cwolkowo Cwol
kowsky Notario Terrestri Plocensi In praesen
tia MM ac GG Thomae Nowowiejski Venatorij
Rystogrodensis Joannis Osmiałowski N
Petri Rudowski Camerarij Pauli Zol
towski Vice Notarij Chrisostomi Zielinski Vice
Regentis Terrestri Plocensis Joannis Kowalski Ca
roli Turowski Joannis Nudrowski Melchio
ris Mieciński Josephi Łosowski Burgra
tiorum Josephi et Antoni Rudowskich
Valentini Kawecki Thomae Tłulicki
Martiani et Andreae Karwowskich
ac aliorum plurimorum Nobilium ad actum
praesentem Congregatorum necnon Mlbr Rmi Generalis
Praedi

t Conventus Plonsecy ordinis Car
melitar. actor et alys Synagogam
X Judeorum Plonsecy lib. et alios me
violentiam ac alias Circumstantias Trans
Comprehensas Dilatio Inquisitionis

2 JM Joannes Osmiałowski Depar
tamenti Bellici Notarius Rnum
actor et alys M Nicolaum Taczano
wsky vexillifer Terrae Vielunensis lib. et
alios me Barrorum ab Sigmiethowo
Rogatne ad liberum usum possessionis oppi
di Strensk wattrz specty excisionis Devas
tationis ac alias Circumstantias ad reserandam
Inquisitionem
Decretum Lectis Inquisitionibus extensae Poena
lidatis

3 M Nicolaus Taczanowsky vexillifer
Terrae Vielunensis actor et alys JM
Joannem Osmiałowsky Departamenti
Bellici Notarium O S Stanislaus Equitis
lib. et alios me devastationis Bar
rorum ac Sylvae Satisfactionis Dicto ad
alias Circumstantias ad reserandam Inquisitionem
Combinata cum praecedenti

4 Synagoga Plonscensis Judaeorum
ad et alij Conventum Plon
scensis Ordinis Carmelitarum Cedet
alias me Cassationis Condemnationis
ac aliarum Circumstantiarum Trans Cur pre
hensam. Combinata sub nro 1mo.

5 Dionisius Brodnicki ad et
alij Conventum M Joannem Zalewski
Succamerarium Parrochiae Cedet alias
me Solutionis deservitae Mercedis
ac aliarum Circumstantiarum Trans Cur
prehensam
Decretum Personalis Comparitionis Partium
pro sequenti

6 M Thaddeus Długoszewski ad
et alij Conventum M Ludovicum Kujawski
Cedet alias me Comportationis do
cumentum ad Bona Sułkowo spe
ctantia ac aliarum Circumstantiarum Transcriptam
Decretum injunctae Condescensionis ad Fundum
Bonorum Sułkowo Borowe

Fra 4ta in Vigilia Festi Purificationis S. V. Mariae scilicet Die 1ma Mensis Februarij Anno Dni 1786to celebratis

280

7 S. Ignatius Korzylski act. et alij Cl. Gr. Stanislaus Zalewski et Constantia Małowiejska Conjuges Cl. et alios me Solutionis Summae Satisfactionis Decr. ac aliam circumstantiam Fra Corpus Jussum Decretum Solutionis

8 S. Dominicus Kowalewski Bl. Pr. act. et alij Cl. S. Carolus Turski Cl. et alios me Satisfactionis Decr. ac Contractus Intuitu advectionis Religionis ac aliam Circumstantiam. NB

9 M. Franciscus Dobrski Pincernae Rosarum act. et alij Cl. M. Vincentius Kraszewski Cl. et alios me Solutionis Summae Comprisione praesentis decernendae paenalitatis in Sublationem processus Decretum Solutionis in Contumaciam M. Kraszewski plenarie Convicti Summae Juramento per Actorem cum probatae cum Poenis "Lucita et" in Sublationem Processus

90

10 Idem M actor et alij Cum SS Franciscum et Valerianum Rostkowskie Cit et alios mē Dimissionis Sortis in Berij Niedroz Stary Cit una Condando Calculo Satisfactionisq Decreto ac aliis Circumstantiis.

Decretum Adcitationis Gnosor Andreæ et Sebastiani Rostkowskich pro sequens

11 M Antonius Dobrski Praefectus Exercitus Rm act et alij Cum SS Joannem Grabe Parentem et Agnetem de Grabe ad S Joannis Matowiesky Relicto Conter Iudicum Cit et alios mē Solutionis Summae Ac prisione proveniens

Decretum in Ordinatae Citationis Parti Actoreae adinventae

12 Idem M actor et alij Cum non finitum

13 M Jacobus Kruszewski Vice Notarius Terni Zawski actor et alij cum IMM Dorotheam de Korczewskie et JM Valentini Niszczycky Castellani Raugae et Annam de Oborskie et JM Antonij Niszczycky Vexillifer Siepne Relictas Contes Viduas tum Luceres quae et JM Niszczycky Vexillifer Siepne Cit et alios mei Solutionis Summae Cum praecisione ac abs Circumstantiis.

Decretum Solutionis Summae.

14 EG Regina et S Mathei Siemiętkowsky Lucia et Mathae Zawistowsky Relictae Contes Viduae Dobrski actor et alij cum S Franciscum Dobrski Cit et alios mei Solutionis Marcam ac abs Circumstantiis. Decretum Solutionis marcarum cum Poenalitate pro Contraventione

15 S Joannes Rakowsky actor et alij cum EG Franciscum et Julianum Dobrskie Cit et alios mei Solutionis Summae Cum praecisione ac abs Circumstantiis Decretum Solutionis

16 M.M. Joannes et Ignatius Chan
sky ad et alij Q. S. Albertum
et Bartholomaeum Korzybski ad
et alios me violentos
Dilatio Inquisitionis

17 S. Martianus Karwowski ad
et alij Q. S. Andream Karwowski
dictum Cader ad et alios me di
missionis fundorum et arcanorum ac aliorum
circumstantiarum Tro Comprehensionis
Decretum Condescensionis ad Fundum Bonorum Kar
wowo Podgurne

18 S. Marianna de Rzyszczewie
ad S. Hiacinthi Drozdowski
Relicta Conversa Vidua actis
Q. Illmo Rdum Jacobum Dro
zdowski Praepositum Duchtanicum ad
me Solutionis Summae Compulsione
Decretum Solutionis.

19 5 Joannes Sieklucki actor et alii Cum
SS Mathiam Kruszewski et Mariam
nam Korycka Conjuges Cit et alios nec
Solutionis Summae Compositione ac aliis
Circumstantiis Tm Comprehensis.
Decretum injunctae Condescensionis ad Fundum
Bonorum Kruszewie.

20 MM Paulus Sutkowski Dapifer
Lucovi Parens et Valentinus ac Petrus
filii Sutkowscy actor et alii Cum SS Joan
et Simonem Kowalskie Adamum Kra
sniewski Cit et alios nec Satisfactione
Decreto ac aliis Circumstantiis
In satisfactionem Decreto injunctae Communicationis Docu
mentorum Communicavit Pars Actorea Documenta Parti
Citae et super realem Communicationem M Paulus Sutkowski
Actor juramentum praestitit. Pars vero Citta ut affectat Commune
cet in sequente &c.

21 SS Jacobus Niegorski et Agnes
de Niedroskie Conjuges actor et alii
Cum Illmo Rndmo Praeposito Duchtu
nensi Jacobum Drozdowski Cit et alios
nec Solutionis Summae dotalis ac
aliis Circumstantiis.
Dilatio Communicationis Documentorum

285

Fra 6ta in Crastino Festi Purificationis S. V. Mariae scilicet Die 3tia mensis Februarij Anno Domini 1786to celebratis.

22 M. Adalbertus ~~Subjudex~~ Szygowski Subjudex Terni Zacrocimensis ac Cum Perillustri Rndum Adalbertum Ubysz Canonicum Collegiatae Plocensis et S. Laurentium Drozdowski Cum et alios mi Solutionis Summae Cum prisione ac aliis Circumstantiis.

Decretum Solutionis Summae cum Provisione idque meliorato Dicto anteacta Cadentia

23 S. Fabianus Oynenski ac et alij Cum M. Thoman Nowowiejski Venatorem Wissogrodensem Cum et alios mi Satisfactionis Decreto ac aliis Circumstantiis.

Decretum Causam hanc non Subesse Foro Judicij sui declarans

24 S. Andreas Olszewski Camerarius Terni Zacrocimensis Cum Illustri Rndo Adalbertum Ubysz Canonicum Collegiatae Plocensis ac S. Laurentium Drozdowski Cum et alios mi Solutionis Summae Cum prisione ac aliis Circumstantiis

Decretum Solutionis

25 S. Antonius Giżyński ad et alij
Ex S. Paulus Zyliczyński ad et alios
me volentes NS

26 S. Paulus Zyliczyński ad et alij
Ex S. Antonius Giżyński ad et alios
me volentes NS

27 M. Simon Kowalczyk ad
et alij Ex MM Luberadzkie Sza
wtowski ac Bartholomeus Falęcki
Ex ~~Illis~~ Cuch ad et alios me satisfa
ctionem Decreto ac alias Circumstantias.
Decretum praestiti juramenti per Mcum Franciscum
Szawłowski sup inexistentiam cinade Documentorum et
injunctae praestandae communicationis p Mcam Luboradzka
et S. Falęcki p sequenti tum Libertationis a causa Mci Igna
tij Luboradzki

287

28 G Laurentius Drozdowski et Perillustris Rndissimus Ubyszewski et alij MM et Franciscus et Antonius Wesle Dapiferae Scepae Ex et alios mi Exportationis documentorum ad Bona Szczepkowo se se refer Erdae extraditionis

Decretum injunctae Extraditionis Documentorum coram actis Castrensis Plocensis

29 Ige actis G Illmus Rndus Casimirus Kosinski Praepositus Unicus Ex mi reproductionis Juris Dimissionis pessulae et agro ac aliis Circumstantiis

Dilatio Communicationis Documentorum

30 G Petrus Radoski C Ulk actis et alij M Franciscus Zaliski Judicum Ex et alios mi Satisfactionis Contractus et aliis Circumstantiis

Decretum injunctae Satisfactionis Contractui resignatorio respectu Bonorum Nadoski cum attinentiis confecto.

31. M. Franciscus Szawłowski Subdapiferus Ustopodz. ad et alij Cum M. Bartholomaeo Falęcki Camerario Terr. Ustopodz. Cit. et alias me Solutionis Summae Compositione ac aliam Circumstantiam
Decretum Personalis Comparitionis Partium

32. Gg. Adamus et Simon Rakoscy ad et alij Cum Gg. Mariannae Cywienska Gg. Michaelis Lokotnicki Contem. alias utrosque Conjuges atque Kwasieborskie et Adamum Lieklucki Cit. et alias me Solutionis Summae Compositione.
Decretum Personalis Comparitionis Gg. Adami Lieklucki

Sabbatho post Festum Purificationis Gg. V. Mariae proximo Scilicet Die 4ta mensis Februarij Ao Dni 1786 to celebratis

33. Gg. Josephus Swięcicki ad Cum Gg. Josephum Dzierzanowski Cit. et alias me Solutionis Summae Compositione
Decretum Solutionis

34 S. Josephus Surzecky actor et alij Cum S. Antonio Cyrenski Cum et alios me Satisfactionis Contractus ac alia Circumstantia.
Decretum injunctae Satisfactionis Contractui

35 SS. Simon et Joannes Niedrosky actor et alij Cum SS. Ignatio et Joannem Bell Niedroskie Cum et alios me attentatam Violentiam Dilatio Inquisitionis

36 Idem actor S. Simon Niedrosky Cum SS. Joannem Paulum et Antonium Niedroskie ac Lynickie Cum et alios me recognoscendae quietationis extraditionis documentorum decernendae penalitatis
Decretum praestitae Comprobationis sup. exolutam summam Libertationis ab Onere Ejusdem et injunctae Extraditionis Documentorum sequentem

37 G. Adamus Malewski actor et alij Conc. G. Joannem Grabia Cod. et alios in causa Solutionis Summae Cum praesentione ac aliam Circumstantiam
Decretum injunctae Comprobationis Quotarum per Actorem a Citato praetensarum prosequendum

38 Idem actor Conc. Eundem ac GG. Rzeszotarskie et Małowieyskie Cod. et alios rne Solutionis Summae Cum praesentione ac aliam Circumstantiam.
Dilatio Communicationis Documentorum

39 G. Paulus Słupecki actor et alij Conc. G. Mathiam Rakowski Cod. et alios rne restitutionis rerum Mobilium Inventariorum bonificationis praetensionum ac aliam Circumstantiam Summae Cum praesentione.
Decretum injunctae Condescensionis ad Fundum Bonorum Karwowo Osumowice

40 MM Przezdzieccy Jabłonscy actor et alij Cum MM Antonium et Franciscum Weste Cit et alios mi Solutionis Summae Compositione propter ac alias Circumstantias
Decretum Solutionis

41 G Michael Sokolnicki actor et alij Cum G Thomam Kowalewski Bell Cit et alios mi Violentiae
Dilatio Inquisitionis

42 Idem actor et alij Cum GG Adamum et Simonem Rakowskie Cit et alios mi Judicatae vexae decernendae poenalitatis
Combinata sub Nro 32do.

43 G. Joannes Gęsiorowski actor et alij Cę
G. Joannem Cywienski Cit. et alios mē attentat
volutio ad reserandę Inquisitiones
super Ex̄o Joannē Cywienski Citato disparente
Condemnatio

44 G. Florianus Podoski actor et alij Cę G.
Stanislaum Sęmiętkowski Cit. et alios mē
volutio ad reserandę Inquisitiones
Decretum Lectis Inquisitionibus

45 GG. Antonius Joannes et Paulus
Koniecy actor et alij Cę GG. Stanislaum
Joannem Bietkowski Cit. et alios mē
Solutionis Summę Cōquisitione ab Eadē
~~super Eadē Inquisitionis~~
Decretum Solutionis Comprobatę Quotę.

46 M. Antonius Dobrski Praefectus Exercituum Rnum ad et alij Cum M. Josephum Kowalbrodzki Camerarum Terrae Dobrinensis Edit Alias me Solutionis Summae Compositione ac aliae Circumstantiae Cum Transcriptione

Decretum injunctae Adcitationis Successorum olim Gnosi Francisci Przeciszewski prosequente

47 G. Albertus Karwowski ad et alij Cum G. Andrea Karwowski dicto Cader Cum et alias me Cassationis Complanationis ac aliae Circumstantiae Transcriptione

Decretum restrictionis Complanationis

48 Infidelis Toba et Infidelis Marcus Salamonowicz Relicta Conjux Vidua ad et alij Cum M. Josephum Bromierski Vice Capitaneum Castri Plocensis Cum et alias In Causa Solutionis Summae Cum Positione

Decretum injunctae Condescensionis ad Fundum Bonorum Drozdowo

49 G. Adamus Chyczewski ac Ad et alij Ill. Amdo Rdo Sylvestrum Zielinski Praeposituro Gratiae Cd et alios mi Compertationis Complanationis Cassationis Gradus ac aliam Circumstantiam Trno Comprehensam.

50 GG Mathaeus Parens Stanislaus et alb. tus filij Chyczewscy ac Ad et alij Cj GG Ignatium Niedrosky et Victoriam Kucherska Conjuges Cd et alios mi ademptionis fundam et aprendandi ex Gradu Calculi ac aliam Circumstantiam Decretum injunctae Condescensionis ad Fundum Bonor Kraszewo Włodki seu Balki

51 MM Josephus Vice Notarius et Franciscus Camerarius Terris Ciechanovie Koziecy ac Ad et alij Cj Perillustrissimum Mathiam Rokitnicky Canon Coll Obuj et alios Cd pro Causa Solutionis Summae Compositione ac aliam Circumstantiam Trno Comprehensam.
Super Illmo Podoski Castellano Masoviae Citato disparente Condemnatio cum Comparentibus Suspensa

52 G. Dominicus Szymeythowski actor et alij
G. G. Paulum Nadratowski Actor et alios rnē
Solutionis quotas Decreto adjudicatas ac alias
Circumstantias Trno Comprehensas.
NS

53 Idem actor et alij G. G. Paulum Parentem
Stephanum Josephum et Albertum fratres Mącz
uskie Actor et alios mē Conscriptionis Rege
stri Excipiendi Calculi ac alias Circumstan
tias Trno Comprehensas.
Decretum in puncto Conscriptionis Regestri rerum
et Demonstrationis pignoris responsionis ad
gerendam Totoriam

54 Perillustris Rndissimus Mathias Roki
tnicki Canonicus Cath. Plocz actor et alij G. MM
Josephum Vice Notarium Terrae et Castri et Fran
ciscum Camerarium Terrae Ciechanovie Ko
zickie Actor et alios mē Indelitae Vexae de
eernendi Incompetentes actiones ac alias Cir
cumstantias Trno Comprehensas.
Combinata sub Nro 51

55 Jo Sentler Rud Primus Kolistnicky Cancellarius Cath Pragen ad Cath et alios MM Franciscum Jaroslaum de Sporck Podoly Castellanum Ducatus Magni ordinis aequitis alba et Stanisky Equitem aurati ordinis aequitis alba et Stanisky Equitem aurati ordinis aequitis alba et Stanisky Equitem aurati

58 S. Ignatius Miłobędzki Bełzk. actor et alij cum SS. Michaelem et Stanislaum Mysłkowskie Cit. et alios mē Satisfactionis Decreto ac alia Circumstantia

In satisfactionem Decreto injunctae Communicationis Documentorum Communicavit Documenta S. Ignatius Miłobędzki actor et juramentum praestitit Pars vero Citta ut affectat in sequenti Communicet &c

59 S. Franciscus Zaborowski actor et alij cum MM. Josephum Kamieńskim et Catharinam de Mysłowskie Conjuges et Illmum Rndum Stanislaum Praepositum Niedzbone ac SS. Mathaeum Paulum Bartholomaeum Petrum Casimirum Joannem Zgliczyńskie Cit. et alios Rnum Exdivisionis Bernardum Sylvam fundorum Comportationis documentorum Satisfactionis Decreti Dandi Calculi Confirmationis Praesentis Decernendae penalitatis ac alia Circumstantia

Rejecta ad Terminum Condescendentiae in Fundo Bonorum Zgliczyno Witte agitandae

60 S. Simon Gorecki actor et alij cum S. Laurentium Szymętkowski et Mariannam Cywińska Conjuges Cit. et alios mē ~~Satisfactionis~~ Satisfactionis Decreto

NS

In Płońsko Sabbatho post Festa Solennia Sacri Pentecosten proximo scilicet Die 10ma mensis Junij Anno Domini 1786to

61 S Jacobus Szatkowski et Ursula Smardzewska Conjuges actor et alij cum SS Andreani et Paulum Karwowski Cit et alios me attentatam violentiam

Dilatio Inquisitionis

238

62 Idem actor et alij cum S Casimirum Smardzewski Cit et alios Causa Compertationis documentum solutionis Lumina

NS

63 S Marianna Sikorska Virgo adulta actor cum SS Stanislaum Karwowski et Martinum Sikorski Cit et alios me solutionis Marcam ac alias Circumstantias

Ad Actoratum Gnosa Sikorska necessaria Inquisitio pro Sequenti educenda ad Actoratus vero Gnor Martini Sikorski et Karwowski Solutio Marcam injuncta

299

Feria 2da post Fm Sma et Individuae Trinitatis scilicet Die 12m mensis Junij Anno Domini 1786to celebratis

64 Ex Barbara de Stępowskie

G Antonij Dziankowski B C Lanciciensis Consors seu utriq Conjuges actum Jacobus Antonius Josephus et Barbara de Gadomskie Chmielecka Gadomskie ach et alij G M Victoriam de Chrzczewskie ultimi Nuptus M Ignatij Luberadzki Consortem separatam Cit et alios pro Causa Cassationis Juris adversabilis Solutionis Summarum Extra Dictionis rem Mobilem Satisfactionis Decreti et Consistentiae post Castitum Juramentum super Communicationem Documentorum per Cittam Partem Decretum injunctae Condescensionis ad Fundum Bonorum Wierzbica

65 GG Anna de Antonij G Josephi Rudowski Lenegendis G Antonij Rudowski Contes Strachocki ad Cit M Andream Dobrski Notarium Cnes Snenz GG Mariannam G Antonij Ginynski Rosaliam G Mathiae Dobrski Contes Dobrskie Cit et alios Ratione approbationis Transactionum decernendae Peralitatis Satisfactionis Decreti ac aliorum Circumstantiarum

NS

66 M Michael Benkowski Vexilli for Rogiqus ach et alij GG Adamum Mniezniowski et Andream Tarski Cit et alios rne Cassationis Contractus pro E Mniezniowski Servus approbationis Transactionum prove ach Servus decernendae peralitatis ac aliorum Circumstantiarum. Ius Cuius Tagi

NS

67 G. Paulus Zgliczenski actor et alij G. Franciscum Zaborowski et Cassidelis Herzeck Jakubowicz et Abraham Grzeby Cit. et alios me Solutionis Summae et Tenuta Taborna emergentia ac alias Circumstantias Trno Comprehensas.
Combinata sub Nro 59.

68 Idem G. Zgliczenski actor et alij G. M. M. Josephum Kamienski et Catharinam de Mostowskie Conjuges ac Franciscum Zaborowski Cit. et alios me Dimissionis Sortium modo obligatorio per vos possessionem Levationis Summae in vim Exemptionis Sortium actorum Haeredum quorumque Bonificationis praetensionem ac alias Circumstantias Trno Comprehensas
Combinata sub Nro 59.

69 G. Gabriel Rudoski actor et alij G. G. Antonium Gierzynski Cit. et alios me Violentiae Dilatio Inquisitionis

70 G Felicianus Karwowsky et Mariana de Rudoskie Conjuges ad et alij Cum Antonium Rudosky Et et alios mē Solutionis summae Compositione pro ...

NS

71 M Josephus Adalbertus in Nakwasino Nakwasky Notarius Terrae et Cork Ussogrod ad et alijs Celsissimum et Illustrissimum Christophorum Sombek Episcopum Plug et M Andream Chrynacki Oppidi Racyae Tenutarium Possessorem Ad et alios J Causa extraditionis L Thomae Bakerzak ferrifolii una cum Uxore ac aliae Circumstantiae Trno Compositionis

NS

72 G Antonius Cywiecky ad et alij Cum G Josephum Swięcicky Et et alios mē Compositionis Contractus restructionis Ejusdem

Combinata sub nro 34to

73 G. Michael Mysłkowski actor et alii
cum G. Ignatium Miłobędzki Bełz. Cast. et alios
me Cassationis Condemnationis ac aliorum
Decretum injunctae Poenalitatis personalis Horae
Sti Adamiak cum sublatione Processu.

74 G. Stephanus Brudzieński actor
et alii cum G. Antonium Gesciel Cast. et
alios me Solutionis summae Compassio-
nis pro decernendae poenalitatis ac aliorum
Circumstantiis
Decretum solutionis summae cum Provisione

~~HR~~ ns

75 M. Martinus Wolfanga Zora-
wski de Dapifer Płocz actor et alii cum
GG. Adamum Malewski et Przecisze-
wski Cast. et alios me violentiae attentatae
ns

76 M Joannes Bromierski Vexillifer Plocensis cit. et alij Cen. G. Ignatium Sampławski cit. et alios pro Causa Satisfactionis Contractus resignatorio Br. Drozdowo Ecclesiastica In Contumaciam Mci Ignatij Sampławski plenarie Convicti Decretum injunctae recognitionis Transactionum resignatoriam sup. Bona Drozdowo p. Citatio in rem Actoris et Constitutionis Ejusd. Actoris pro Legitimo haerede Bonor. Drozdowa et Orzeski cum attinenti

77 Idem alter et alijs G. Josephum Brudzieński cit. et alios pro Causa Satisfactionis Transactionum ac aliarum Circumstantiarum Tmo Comprehensorum.
Super Gnoso Alberto Nadratowski Citato disparente Condemnatio

78 M Stanislaus Wołowski Thesaurarius Racyensis cit. et alijs M. Ignatium Luberadzki cit. et alios mi Satisfactionis Decreto ac aliarum Circumstantiarum
In Satisfactionem Dcrae injunctae Communicationis Documentorum Mcus Stanislaus Wołowski Communicavit Documenta sua Parti Citatae et super realem Communicationem juramentum praestitit Parvero Citato ut offert in sequenti Communicet &c.

79 G. Thomas Tłubicki actor et alii Conq.
M. Josephum Bromierski Vicecapitaneum Ca-
strensem Plocensem Cit. et alios mē Comportationes Scri-
ptis ac aliarum Circumstantiarum Trno Comprehensorum
ad reserandas Inquisitiones
NS

80 G. Casimirus Chędzierski
actor et alii Cum GG. Marcum Krzywkowski
et Joannam Petrykowska Conjuges
Cit. et alios mē volentiam
Dilatio Inquisitionis

81 GG. Marcus Krzywkowski et Joanna
de Petrykowskie Conjuges actor et alii Cum
Casimirum et Antoninam Kwasieberskie
Conjuges Chędzierskie Cit. et alios mē atten-
tatam volentiam
Combinata cum praecedenti

305

82 Infidelis Judaeus Abraham Hersko
wicz actor et alij Cum Joannem dictum
Dniewiecki Citat alias rne decernendae
poenalitatis ad referendum Inquisitionis
Decretum Lectis Inquisitionibus

83 G Paulus Zołtowski Notarius Ter
restris Stoq. actor Cum G Stanislaum Sieg mogt
kowski Citat et alias rne Satisfactionis Decre
Solutionis Marcar ac alias Terrestrium
In Contumaciam Partis Citatae convictae Decretum
Solutionis Marcar

84 M Andreas Dobrski Notarius
Cum Scenarum non finitum

85 GG Mathias Dobrski et Rosalia de Dobrskie Antonius Gurzynski et Marianna de Dobrskie Conjuges actt et alij GG Antonius et Cunegundis de Strachockie Josephus et Anna de Strachockie Conjuges Rudoskie Cedet alias mi Satisfactionis Decretis Passationis actuum officiorum Judicum actt inferius dandi Calculi de sorte Br Cuiusque ac aliam Circumstantiam Tmo Comprehensam

NB

86 MM Josephus Dapifer Nurenensis Parens et Ejusdem nnis filius ac Catharina de Mostowskie ~~Conjuges~~ Conjuges Kamienski actt et alij Cens G Franciscum Zaborowski Cedet alias rne fundorum pratorum ademptionis decernendae nullitatis bonificationis damnorum ac aliam Circumstantiam Combinata sub Nro 59

87 GG Josephus et Martinus Charynscy actt et alij Cens GG Andreas Męczinski et Albertus Dziedzicki Cedet et alias mi Solutionis Summae Lib pro ratione pro

Decretum injunctae Comprobationis pro sequenti

88 GG Albertus Ciecierski et Marianna Chmielewska Conjuges ad et alij GG Joannem Parentem et Albertum filium Zatomierskie Cum et alios me Solutionis Summae Cum pressione ab Eiusdem poenae

NS

89 GG Thomas Charzynski et Antonius Dybkowski ad et alij GG Joannem Chądzenski et Franciscam de Chądzenskie Conjuges Cum et alios me Dimissionis Sortium Cum Dando Calculo ac aliam circumstantiam Trno Comprehensam

Decretum ~~Solu~~ injunctae Condescensionis ad Bona Chądzyno Koski

90 G Ignatius Niedrojski ad et alij GG Matthaeum Parentem Stanislaum et Albertum filios Chyczewskie Cum et alios me adeptionis fundam perpetratam violentiam decernendae penalitatis ac aliam Circumstantiam Trno Comprehensam

Combinata sub Nro 51

ns

× 91 G. Joannes Niedrosky Bel Plag. actor et alij
Cz. G. Simonem Niedrosky Cod. et alios me attin-
tatam violentiam 308

Combinata sub Nro 35

ns

92 Idem actor et alij Cz. Eundem Cod. et alios me
× Solutionis summae Cognitione pervenerunt
ac aliam Circumstantiam

Combinata sub Nro 36.

93 Illustrissimus Rndus Bernardus
Rudnicky Praepositus Gradzanensis Cz.
actor Cz. G. Paulum Wołowski Cod. et alios
me Satisfactionis Decreto Cultus Divi
me Ecclesiae Gradzanensis Sentiendi decernere
Incompetentis actionis in autoratu Cod.
assignandae Condescensionis ac aliam Circum-
stantiam Nro Cum Cognitionem

ns

309

94 Idem actor Cum Exmo Fiscal me effectu
ationis Contentorum antenoris Decreti Juramenta
Condescensionis assignandae ejusdem Condescen
sionis decisionis causae admittere Jmo
NS

95 SS Andreas et Paulus Karwowscy et
Martinus Archutowski actor et alii Cum SS
Jacobum Szabkowski et Ursulam Smar
dzewska Conjuges Cet et alios me violen
tiae decernendae poenalitatis
Combinata sub Nro 61

X 96 SS Joannes Kowalski SSP actor et
alii Cum SS Paulum Subkowski Da
piferum Lucovae Cet et alios me fidelita
vetae decernendae poenalitatis
Combinata sub Nro 20mo.

97 M. Franciscus Szawłowski Dapiferus
Wyszogrodz. ad et alios Cz. JKM. Illm. et MM.
Onuphrium Capitaneum Ploc. et Joan-
nem Vexilliferum Ploc. Bromierskie
Ad et alios rne Evictionis ab Impedi-
mento Judicio NS

98 M. Thomas Nowowiejski
Vicator Wyszogrodz. ad Cz. SS. Faliciam
et Adamum Oynerskie Ad rne
Idelitatis vero
Combinata sub Nro 23.

99 SS. Josephus et Antonius Rudo-
wscy ad et alios Ca. N. M. Bernardum
Ludovicum Lubjudicem Parentem Josephi
Camerarium Terrae Dobrinensis Kozubrodzkie
Andream Dobrzyk Notarium Cr. Sreng. Ad
et alios rne Bonificationis Damnorum decer-
nendae penalitatis pattentatis vi sentiri
NS

100 G Antonius Gutkowski actor
Cons Bartholomaeum Nadratowski Cit et
alios mē Eiectionis in persolvendis Marcis
ac aliam Circumstantiam Trno Comprehensam.
NS

101 G Josephus et Antonius Gutko
wscy actor et alii Cons Illustrem Andream Ma
thaeum Praepositum Lyliczynensem Patruum
Adamum Tekastrum Gutkowskie Lau
rentium et Paulum Nadratowskie Cit et alios
mē approbationis Iniunctae Condescensionis
Iteratione ad Iniungendum ad B Gutkowo Conde
scensionis decernendae poenalitatis ac aliam Cir
cumstantiam Trno Comprehensam.
Decretum injunctae Condescensionis ad Fundum
Bonor Gutkowo Wite

102 G Helena de Sokolnickie
ultimi Nuptus ad G Michaelis Ma
kowiecky Relicta Consors Iudicia actor
Cons Bonifacium Sychocky et Marian
nam Szymanska Conjuges Simonem
et Cunegundim Cywienskie Cit et alios mē
Solutionis quoad quatuor annorum hun
dariatum. Decretum Solutionis summae 4 Aurhus
comprobatae.

103 S. Stephanus Rudzienski actor et alij Cong. MM. Joannem et Ignatium Chamskie Ed. et alios me Solutionis Summae expressionis prius ac aliar Circumstantiae
NS

In Ptonsko fra 3ria

104 S. Franciscus Margrabski actor et alij Cong. S. Carolum Turski Ed. et alios me Solutionis quot ac aliar Circumstantiae
Decretum injunctae Personalis Comparitionis Partium p. sequens

105 Illis Rndus Sylvester Zielinski Praepositus Gratiens. actor et alij Cong. S. Adamum Chyczewski Ed. et alios me approbationis Decreti Solutionis Summae ac aliar Circumstantiae
Decretum Solutionis Summae cum Provisione

313

106 Jo. Illmi Rndi Zielinski ad Debetsky Haeredes et Possessores Bonorum Velbowa Cod. et alios mte Satisfactionis Decreto ac aliam Circumstantiam

Super Gnosis Thomae Blasio Eva Agnete et Theophila Virgibus Innuptis ad Marianna Gnosi Casmiri Chądzyński Conte ac Marito Chyczewskie tum Gabriele Chądzyński et Antonio Milewski Cittis disparentibus Condemnatio cum Comparentibus suspensa

107 G. Valentinus Strzeszewski ad et alios Cz. G. Simonem Macheinski Cod. et alios mte Volentium.

NB

P. W.

108 M. Joannes Sokolnicki Tribunus et Stanislaus Plocz ad et alios Cz. G. G. Simonem Chyczewskie Cod. et alios mte Comportationis Documentum ac aliam Circumstantiam Trno Cuprehensam Decretum in punctis Condescensionis ad Fundum Bonorum Wempity

AGAD WARSZAWA

109 Illus Rndus Mathaeus Rydze
wski Praepositus Cuchanovensis actor et Perillustris
Rndissimus Albertus Ulysse Canonicus Colle
gatae Hag Cit et alios me Solutionis Cen
sus a Summa vel
Dilatio Communicationis Documentorum

110 M Ludovicus Szymakowski Dapifer
nus Cuchanovensis actor et alii et G. Gabrielem
Czapliski Cit et alios me Extraditionis
Subditae absque Circumstantiis
Non agnito Foro remissa ad Forum Competens &c

111 Idem actor et alii et eundem Cit et alios
me variat Pensionem Trnis Cuchanovensis
~~Non agnito Foro remissa ad Forum Competens &c~~
NS

315

Fra 4ta pridie Festi Sacratissimi Corporis Christi Dni scilicet Die 12. mensis Junij Anno Dnjsc 1786 to celebratis

112 Idem M. actor et alij Cum Eunuchi Cit. me nolentem

Non Agnito Foro remissa ad Forum Competens

113 S. Josephus Damiecki actor et alij Cum S. Jacobo Dtugolecki Cit. et alios me extendendo penalitatis pro Circumscriptione ac alio Circumstantiis

Decretum eliberationis a Penalitate

114 S. Josephus Lesnicki BCP. actor et alij Cum S. Casimiro seu alius nostri Wasielewski Cit. et alios me volentem

Dilatio Inquisitionis

115 Illis Andr. Rndus Sylvester Zielinski Praeperitus Graberg actor Cum Heredis et Possessores Bd Sathowo Cit et alios
Decretum injunctae Condescensionis

116 M. Josephus Bromierski Vice Capitaneus Cath. Thor actor et alii Cum Gr. Josephum Modrzewski et Aloysium Kawiecki Bll Cit et alios Testes me Deperitionis Testimonij
NS

117 G. Martinus Komorowski actor et alii Cum Gr. Franciscum Ulyszewski Albertum Chyrowski Cit et alios me Evictionis ab Impedimento pendente
Combinata sub Nro 115
Joannes Gumowski Judex Terrestris Ptus Plocensis
Cmp

317

9x

98

Regestrum Pœnalium Sabbatho pt fm Purificationis G. V. Mariæ proximo scilicet Die 4ta Mensis Februarij AD 1706 Celebratis.

318

Gsus Instigator Judicij Gsens actt Conq Gm Ignatium Nicolaum Taczanowski Cit rne non Solutionis Vadij Capit Simplicis p Parte Judicij adjudicat ob Gstitam Satisfactionem Cassatur

Instigator Jd actt Conq Gm Ignatium Korzybski Cit rne non Solutionis Flor 3um a Decro Solutionis p Pte Judicij debit

Judicij Gsens

Jd actt Conq Gm Stanislaum Zakrocki Cit rne non Solutionis Pœnæ Simplicis Quatuordecem marcar Polon p Pte Judicij adjudicat

Jd actt Conq Gm Franciscum Dobrski Cit rne non Solutionis Pœnæ Simplicis Quatuordecem marcar Pol p Pte Judicij adjudicat

Jd actt Conq Illrem Bendum Drozdowski Cit rne non Solutionis Pœnæ Simplicis Quatuordecem marcar Polon p Pte Judicij adjudicat

Jd actt Conq Gm Siekluski Cit rne non Solutionis Pœnæ Luitæ medietatis Septem marcar Polon p Pte Judicij adjudicat

Idem actor Conv. Gnum Kruszewski Cit. rne non Solutionis medietatis Pœnæ Lucitæ Septem marcar. Polon. pro Pte Judicij adjudicat

Idem actor Conv. Gnum Cywinski Cit. rne non Solutionis Pœnæ Lucitæ medietatis Septem marcar. Polon. pro Pte Judicij adjudicat

Idem actor Conv. Gnum Siemiętkowski Cit. rne non Solutionis Pœnæ Lucitæ Septem marcar. Polon. pro Pte Judicij adjudicat

Idem actor Conv. Gnum Andream Karwowski Cit. rne non Solutionis Pœnæ Lucitæ Trium marcar. Polon. pro Pte Judicij adjudicat

Idem actor Conv. Gnum Stanislaum Karwowski Cit. rne non Solutionis Pœnæ Lucitæ Septem marcar. Polon. pro Pte Judicij in Constitutione Loci standi adjudicat

Gnus Martinus Sikorski actor Conv. Gnum Stanislaum Karwowski Cit. rne non Solutionis ~~Pœnæ Lucitæ~~ marcarum Decem Judicij Pœnæ in Constitutionem Loci standi Parti obijciens adjudicat

Omnes Publicant Mtis Judtis

Actum in Bilsko in Termino
Communibus Terrestribus Plocensi
Districtum Bilsko Sinuset Plocensem
Vigore Legis in Diem hodiernam
Incidentibus ~~Feria~~ Feria Secunda post
Dominicam Rogationum Proxima Sci-
licet die vigesima Secunda mensis Maij
Anno Domini 1786 Una cum Continuatione
antenorum Causarum
Coram MM Joanne in Krasniewa
Jumowski Judice Antonio in Woźniki
Woźnicki Subjudice ~~[illegible]~~ Ter-
restribus Plocensibus in praesentia MM ac GG Joan-
nis Sokolnicki Tribunicis Plocensis Stephani Ciam-
kowski Castellanidis Conarensis Joannis Kowiszewski
Hiacinthi Przedpełski Camerarij Pauli Żołtowski Vice No-
tarij Chrisostomi Zielinski Vice Regentis Terrarum Joannis
Szczepkowski Josephi Łosowski Burgrabiorum Castr. Plocensis
Michaelis et Valentini Kolistnickich Adalberti Kło-
czewski Thomae Żołtowski Joannis Kunyski Antonij
Grzybowski Stanislai Wolski Stephani Dobr-
ski Antonij Rudoski Alberti et Laurentij Kło-
czewskich Ignatij Lisowski Joannis Cieszewski
Bartholomaei ~~[illegible]~~ Wadratowski Francis-
ci Kurzycki Simonis Przedpełski Valentini
Szumanski ac aliorum plurimorum Nobilium ad actum
praesentem Congregatorum nec non Mlis Kni Gnalis
Procidi Pauli Bonewicz de Bonewo authi-
et Jurati actum praesentem acclamans Judicatus
et Subjudicatus Terrae Plocensis post pro-
mulgationem actus praesentis per Mlem Suprascriptum
factam ob absentiam M Francisci a Ciołkowo
Ciołkowski Notarij Terrae Plocensis Jurisdictionem
praesentanam ad Diem Crastinam ~~per~~ Mlis
Suprascripti reclamare mandavit Tandem
Die Crastina in praesentia Suprascriptorum quae-
etiam MM ac GG et NN Josephi Zalinowski
Vocillatoris Supremi Judicii Castr. Plocensis Josephi

Catarantij Karpenchauzen Capitaneorum Sieleccen
321 Francisci Zyleniecky Tribunalis Supremi Mathei
Zgorzelsky Jacobi Zalewsky Ignatij Bialoszewski
Bonifacij Komensky Alberti Sychowsky
Josephi Czachowsky Joannis Korzyszky Antonij
Grzybowsky ac aliorum plurimorum nobilium pro Judicijs praesentis
Congregationis reassumpta per vocem Mtis Suprascriptae
Jurisdictione Judiciali promulgata Iuvenum Cetus
MM Eg ac WW Dignitarum officialium Suprascriptae
ac aliorum Personarum Congregatae Nobilitatis in locum
M Francisci Ciołkowsky Notarij Terrae Plocensis absentis
M Petrum Rudowsky Camerarium Terrae Plocensis
pro Subdelegato ad Judicandas Causas hodie Judiciorum
modernae Cadentiae unanimi voce Elegerunt
Electus quoque Juramentum Corporale ad Imagi-
nem Crucifixi Christi Dni observata debita
praestitione Juramentorum solennitate flexis genibus
appositis in Cruce duobus digitis Coram Suprascri-
ptis MM Judice et Subjudice Terrae Plocensis Iuxta Ro-
tham in Statuto Nostro discriptum et per M Judicem Terrae
depromptam in praesentia MM Dignitarum officia-
lium ac Nobilium praestitit et fecit Deo et Sancta
Jure Christi passione Ita Ipsum in praemissis ad
juvante post quod praestitum Juramentum Insessi
Iovis plena Inhaerente mente legis Jurisdictio Ipsa
Coram MM Joanne Ju Krasniewa Gumowsky Ju-
dice Antonio in Woznicky Woznicky Subjudice
Petro Rudowsky Camerario Terrae Plocensis in locum
M Francisci Ciołkowsky Notarij Terrae Plocensis absen-
Electo Subdelegato Terrae Plocensis

Continuatio Actus Fra 4ta post Dcam Rogationum proxime Scilicet Diej 24 mensis Maij Ao Dni 1786to celebratis

1 JM Maximilianus Bruno in Mayskowy Sieraczowski Castellanus Plocen ordinum aquilae albae et Stanislai Eques ac Detalij Cum Perillustrem Rndissimum Constantinum Zboinski Cancellarium Cathe Plocen ad me Solutionis Summae

Super Perillustri Rdmo Zboinski Cancellario Cathe Plocen Citato disparente Condemnatio

2 JJ Przedpelski Camerarius Terrae Plocen ac M Franciscus Gadomski Pincerna Belsen tum JJ Joannes Bradnicki Theresia de Dobrzenicki Catharina de Bradnickie Zarębina Relictae viduae Cum Relictam et Successores ac M Thomae Dybowski Succamerarij Plocen ac Illmi Rndmi Florianum Jaroszewski Ad Detalis me Cassationis Mandatorum approbationis Decreti Condtis Decernendae Juris petentis actionis et poenae tum Detalis Circumstantiae

Decretum approbationis Decreti Condescensorialis Camerarialis Fra 6ta post Dcam Rogationum proxima Scilicet Die 26 mensis Maij Anno Dni 1786to celebratis.

3 JM Clemens Nakwaski Succamerarius Terrae Lissogrodensis ac Detalij Cum Illmo Andreae Rdo Hiacinthum Collegiatae Lanciciensis Secretarium et G Lucam Burgrabium Cum Plocen Cieslinskie Cathedralis tum Josephum Umienski Ad Detalis me appropriationis et ademptionis fundorum reddendis de Lyrae Calcali restitutionis Eodem fundorum ac Talium Circumstantiarum Tractatus Consensus.

Decretum Remissionis Causae ad Terminum Condescensionis in Fundo Bri Cieslinski Obrębek agitandae

4 M. Stephanus Karnkowski Castellanus Conarien. actor et alij Cap. Haeredes Br. Kowalewo Podberne Cit. et alias me Comportationis Comparationis Satisfactionis Decreto ac aliam Circumstantiam Trno Comprehensam

actoratu Partis Citatae ad propriam Inscriptionem rejecto et per Gros Andream Zołtowski Stanislaum Kowalewski Mateum Jonczewski Gasparum Kozierowski Antonium Koskowski Valentinum Miłodroski Joannem Drusinski juramentis super inexistentiam Circa se Comparationis per cujus Comportationem convenientis expletis Inquisitio pro Sequenti injuncta

5 GG Valentinus Chmielewski Vice Regens Castri Zawsk. et Francisca de Oberskie vicinae Conjuges actor et alij Cap. MM Josephum Oberski Exjferendi Sieprz tum Relictam et Successores et M. Josephi Bromierski Vice Capitanei Castri Plocz. Cit. et alias In Causa approbationis Vicitationis Cassationis Mandationis ac aliam Circumstantiam Trno Comprehensam.

Combinata in Cantiori Regro sub nro 40.

6 MM Theodorus Carolus et Joannes Skolniccy Tribunidae Plocz. actor Cap. M. Cajetanum Milcky Pincernam Plocz. Cit. me Solutionis Summam cum provisione pervenire ac aliam Circumstantiam

Decretum Solutionis

7 G. Stanislaus Wolski actor Cum GG. Stanislauni Burgrabio Cum Blaz. et Laurentio Łagiewny Cum et aliis me Cassationis Contractus Solutionis Summae aliis Circumstantiis

Decretum Solutionis Summae cum Praevisione cum marcis in Poenalitatem ad detruncandum assignatis

8 GG. Josephus et Victoria Zrawska Conjuges et Thomas ac Apolonia Kurkowska Itidem Conjuges Suczenscy actor et alii Cum GG. Adamus et Evam de Czerwinskie Conjuges Suczenskie Cum et aliis nec nolentibus ad reserandae Inquisitionis

Decretum Poenalitatis lectis Inquisitionibus

9 M. Valentinus Robitnicki actor et alii Cum GG. Mathiam et Paulum Hr. Veronicam G. Josephi Ciołkowski Conter Starorypienskie Cum et aliis me Solutionis Summae cum Praevisione ac aliis Circumstantiis

NS.

10 M. Michael Rokitnicky actor et alij
Cum Illmo Arndo Rndo Ignatio Laskiewicz
Antonio Trapkowsky actorum Collegium Mansio-
narum Sceptrae Actor et alios mte attentatarum
Sententiarum ac aliarum Circumstantiarum Tmo Campestri
sed Amputata Remissione Dilatio Inquisitionis

11 Idem actor et alij Cum Eodem Illmo Rndo
Mansionarios Sceptrae Actor et alios mte
dislimitationis Bonorum ac aliarum Circumstantiarum
Tmo Campestri
Decretum Remissionis ad Officium Campestre
cum injuncta Condescensione

Sabbatho post Dominicam Rogationum primo
Scilicet Die 27. mensis Maij Anno Dni 1786to Cele-
bratis

12 S. Chrisostomus Zielinsky actor et alij
Cum M. Joannem Rosciszewsky Actor et
alios mte Solutionis Summarum Cum Provisionibus
Sceptrae ac aliarum Circumstantiarum Tmo Campestri
sed Decretum Solutionis circa Comprobationem juratorum
per mcum Joannem Rosciszewski expletam

13 Infidelis Marcus Jachimowicz Judaeus Sieprz
actor Eorum Perillustrissimum Constantinum Zboin
ski Cancellarium Cathedralis Plocensis ad me Solutionis
summae Cuspidione.
Super Perillustri Rdmo Zboinski Cancellario Cathedralis Plocensis
Citato disparente Condemnatio

14 Illustrissimus Amdus Rndus Josephus Predpelski Deca
nus Sieprzensis Ignatius Laskiewicz et Antonius
Traskowski Mansionarii ad Ddis BVMariae
totumque Collegium Mansionarium Sieprzensis actor et
alii Cum GG Michaelem Robitnicki et Mari
annam Starorypienska Conjuges Stanislaum
et Bartholomaeum Matowieski Vincentium
Crachowski Josephum Malinowski Mariannam Czar
nowska ad Joannis Crachowski relictam Contendentes
Mathiam Crachowski Br Crachowo magna
Haeredes et Possessores ad Possessionem dislimitatio
nis Br Golejewo cum Bonis Crachowo ac alias
Circumstantiis Combinata sub Nro 11

15 Ipsi actor et alii Cum GG Laurentium Josephum Antoni
um et Jacobum Makomaskie Albertum Krajewski
Mariannam de Strusienskie ad Alberti Kolobu
kowski Relictam Contendentes Haeredes et Possessores
Br Crachowko parva ad et alios me dislimitatio
nis Br Golejewo a B Crachowko
Combinata sub Nro 11

327

16 Ipse actor et alij G. Jud. Michaelem, Zo-
kitnicki Br. Czachowko Dziedzice Lere-
dem et Possessorem Ad Causa dislimitatio-
nis Br. Golejewo a B. Czachowko Dziedzice
Combinata sub Nro 11

17 G. Stephanus Dobrski actor et alij G.
G. Paulus Wolski Ad et alios mo solu-
tionis summae Cum visione decernendi
penalitatis ac aliorum Circumstantiarum
Decretum Solutionis

18 G. Stanislaus et Paulus Wolscy
actor et alij G. Celsissimus Michaelem
Czetwertynski et Constantiam de Pruchentalty
Coryaga Principes ac Successores ad Jm Joannis
Sherbeki Castellani Juniorem Ladislaum atque Sy-
rogaeum Judicem Drolinensem Ad et alios
mo solutionis summae Cessionem ac aliorum
Circumstantiarum
In satisfactionem Dcro injunctae Communicationis Docu-
mentor

19 S. Antonius Rudowski acto et alij S.
X Joannem Lubowski Lit. mi Solutionis quo
tae ac alia circumstantia
NS

20 S. Josephus Peptowski B.C.Pl. acto et alij
X Ex MM Vincentium Camerarium Oncephrium
Notarium Terrae Plocensis Kontowskie ac Per
illustrem Rndissimum Andream Mysłowski
Archidiaconum Pomeraniae Lit. et alias
mi In causa approbationis Decretum Extendendae
poenalitatis tam pro vitiare transactionem quam Causa
ta Remissione nec non Insublationem praesens levatio
nis Summae Condescensionis debitoris ac Bonifica
tionis fundi praetensionis ac aliam circumstantiam.
NS

21 SS. Franciscus et Julianus Dobr
scy acto et alij Ex SS. Bonifacium Parentem et
Thomam filium Komorskie Lit. et alias mi Levatio
nis Summae Dimissionis Lectum in Bonificationis
fundi praetensionis ac aliam circumstantiam Tuo Cor
praetensum.
Decretum injunctae Condescensionis ad Fundum
Bonor. Zdziary Magna Parwa et Gąsiewski

329

PW
21

22 M. Joannes Sokolnicki Tribunalis Plocensis
X actor Cum Famatore Bethery Cives Plocensis Conjuges
Cit. mo Extradictionis Lorotazij ac alias Curiae
Statutis Tribunalis Capitulariis

Decretum injunctae Adcitationis Gsi Mathiae Wolski et
personalis Comparitionis actoris et Famatoris Betchierow Cnguum
pro sequenti

PW
ns

23 MM Theodorus Carolus et Joannes
X Sokolnicki Tribunalis Plocensis actor et alii
Cum Successores et M. Antonij Zakrzewski
Vexilliferi Zawskiensis Cit. et alios mo Solu
tionis Summae Cum Visione ac alias
Curiae Statuto

In Satisfactionem Anteriori Decreto Judicij Sui post Subsecu
tam per Partem Actoream Communicationem Documento
rum in Anteriori Cadentia Adpraesens Pars Citata Commu
nicavit Sua Documenta, et super realem Communica
tionem Documentorum Praestitit Juramentum Mcus Josephus
Zakrzewski Cito suo et aliorum Citorum Nne decisio in sequenti
declarata &c

24 MM Antonius Dobrski Praefectus et
Exercituum Rni et Catharina de Kędzierzyn
skie Conjuges actor Cum MM Petrum et Vladislaum
Przeciszewskie Cit. et alios in Causa Compar
tationis Documentorum ad Substantiam ob. S. Fran
cisci Przeciszewski et Catharinae de Kędzierzynskie
ad praesens Dobrska regularis Satisfactionis Decre
ac alias Curiae Statuto Combinata in Anteriori Regno sub Nro
Dilatio majoris Mco Dionisio Przeciszewski Pocillatori Zawskiensi
ex quo Causas in Judicio Tribunalis Rni Lublinensis attentatas sequens
Concessa

25 Fidei MM Dobrzey Conjuges Cum M Dionisium Pre
cipensky Procuratorem Zawsky Cum et alios in Causa
Comparationis documentorum ac aliarum circumstantiarum
Transcriptionem.
Combinata cum praecedente

26 Gg Mathias Marowiecky et Theodora de
Kuczborskie Conjuges Parentes Stanislaus Pon
eratius et Clara minorennes filii et filia Prisgnij
Jaroszewscy ad Cum Relictam et Successores ad
G Josephi Szumanski Cum et alios me solutionis
Summae ac aliarum circumstantiarum Transcriptionem
Combinata in Anteriori Registro sub Nro 54

27 Gg Valentinus Szumanski ac Relicta
et Successores ad G Josephum Szumanski ac Michae
el et alter Michael Milodrowscy Cum et alios Cum
Gg Mathiam Marowiecky et Theodoram Kuczbor
ska Conjuges Stanislaum Poneratium et Claram Jarosze
wskie Dionisium Strusienski et Theophilam Jarska Con
juges ac G de Jaroszewskie Miteczka Cum et alios me
resolutionis actuum officiosorum documentorum [illegible] ac
aliarum circumstantiarum Transcriptionem.
Combinata in Anteriori Registro sub Numero 54.

28 G. Albertus Włoczewski actor et alij Conj. GG. Josephus et Laurentius Włoczewski Cit. et alis me Exdivisionis Sortium Bonor. Włoczewo obligandationis onerum ac aliar. Circumstantiar. Trno Comprehensar.

Decretum injunctae Condescensionis ad Fundum Bonor. Włoczewo

29 Idem actor Cum MM. Nicolaus Karwosiecki Venatorum Dominicae et Franciscanae Włoczewska Conjuges Josephum Strozewski Sua alterius nomine Strozewski Mariannam Włoczewska Conjuges Mariannam Virginem Zenoyd Włoczewskiae Martinum Winnicki et Thomam Litowski Cit. et alios me Comportationis documentar. ac aliar. Circumstantiar. Trno Comprehensar.

NB

30 M. Joannes Rosciszewski Pocillator Racionis et BB. Michael Czachorowski et Ejusd. Nnis Wesołowski act. et alij Conj. M. Sigismundum Lasocki Tribunum Placen. G. Adamum Malewski Citat. et alios me violentiar. de vivendo pernoctatis ac aliar. Circumstantiar. Trno Comprehensar.

Dilatio Inquisitionis

31 Idem M. Rosciszewski Procellator Reuerendissimi
actis cum M. Sigismundum Lasocki Tribunum Plocensem et
Venceslaum Sąchocki et Mariannam Mijsewskie
Conjuges Citatis me Satisfactionis Contractus resigna-
tionis Sortium Bonorum Mijsewo Murata Jaskułtowice Bia-
ło Kniegi Kłaczkowo et Procenae approbationis ejusdem
Cassationis Transactionum pro re M. Lasocki post
Contractus primitivum subsecutis decernendi poenali-
tatis ac aliarum Circumstantiarum Trium Comprehensarum
Super Gnis Venceslao Sąchocki et Marianna de Mi-
szewskie Ingibus Citatis Disparitatis Condemnatio cum
Comparitione Suspensa

32 GG Ignatius Lisowski et Romualdus
Bromierski actis et aliis cum GG Joannem Bu-
kowiecki et Dorotheam de Sielskie primo
M. Pyczynski ad praesens voto 2di Conjuges Citatis
et alios Jn causa extendam poenam pro Concessis
Sceleris ac scandalis ac celerationis fatorum pro-
ri Mariti suo ad M. Faustino Pyczynski Eius-
fero Ignoti ac aliarum Contractus
NS

33 Idem actis et aliis Cum GG Buko-
wienskie Conjuges Victrium et Matrem ac
angelam filiam et Principem Citatis et alios
Jn causa Cassationis Inscriptionis ad Adri-
tatis per priorem ad Mariam Regum
Quentis filiae a Successione amotionis
ad Curam haereditatis Pyczynae et Kuchary
Conservationis Bonificationis praetensionis
Assignationis Cadmi ac aliarum Circumstantiarum
NS

333 Feria 2da post Dominicam Exaudi proxima Scilicet Die 29 mensis Maij Anno Domini 1786 Celebratis

34 G Josephus Siemiętkowski actor et alij Cum G Laurentius Włoczewski Cit et alios me Solutionis Summae Cognitione

Decretum Solutionis Quotae Decem Aureorum hungaricalium cum Quinta Septem manar

35 G Josephus Siemiętkowski actor et alij Cum G Josephus Leo alterius nomine Leszczyński Cit et alios me Extraditionis rer

NS

36 Infidelis Jacob Majerowicz ~~[illegible]~~ actor et alij Cum M Joannem Reszczewski Poullatenae Kaucyi Cit et alios me Satisfactionis Decreto in ordine Comprobationis NS

37 D. Franciscus Kiryely et Constantia de Czarzaste Iuscien Conjuges Joannes Albertus et Thomas Barcikowscy actor et alij M. Joannem Kaczkowsky Camerarium Zolk. Ad et alios me Statutionis L. Pauli Cum Conti ac liberi Extraditionis Eorum Cum proprietate Illorum ac aliarum Circumstantiarum Mandatorum Prohibitorum. Decretum necessariae Inquisitionis prosequendae educendae

38 M. Josephus Calasantius Kampenchauzen Capitaneus Sieleccy et Praesidus Petrus Przyłowicz de Kledzewo Mbr. actor et alij Cum D. Joannem Cieszewsky Ad et alios me Violentiae attentatae decernendae poenalitatis. Actoratu Juris Dnorum Cieszewski et Losowski ad Inferiorem Inscriptio remisso ad Actoratus facti Utriusque Partis Datur Dilatio Inquisitionis

39 M. Josephus Calasantius Kampenchauzen Capitaneus Sieleccy actor et alij Cum D. Joannem Cieszewsky ~~[illegible]~~ et Josephum Losowsky Bellum Ad et alios me restitutionis Inventariorum Cum bonificatione Carentiae Laborum ac Lactuinarum ac aliarum Circumstantiarum. Decretum non Agnitae Extraditionis Inventariorum

40 M. Stephanus Kornkowski ad et alij Cy Heredes et Possessores Bonorum Kowalewo Podberne Cd et alios mo Comportationis documentorum ad fundos Bonorum Beatitudinis per Ipsos possessos spectantes ac alium Circumstantiis
Combinatis Actoratibus Partium Decretum Remissionis ad Officium Campestre cum injuncta Condescensione

41 G. Bonifacius Komorski ad et alij Cy Gs Franciscum et Fabianum Dobrskie Cd et alios mo Bonificationis praetensionum Combinata sub Nro 21mo

42 Idem actor Cy G. Ambrosium Rostkowski Cd et alios mo Comportationis documentorum extraditionisque Bonorum
Combinata sub Nro 21mo

43 G. Bartholomaeus Nadratowski actor et alii G. Stanislaus Łagunna Bełzkowski Citati mte Compertationis Manualis Cessionis qua Compertata ejusdem Cassationis Marcam Sili actoris G. Luthowski adjudicat porte ac in fundamento Cessionis vendicationis Sili agnitionis Citati ab ipsis abjudicationis ac aliis Circumstantiis Inscriptionis.

Non docuit de Termino libera ad presens Pars Citata

44 G. Elisabeth Włoczewska et G. Naodemi Myśliborski Relicta Consors vidua actor G. Ignatius Kulpieński Citati alias mte Solutionis Summae Cuspidione ac aliis Circumstantiis.

Super Gnosis Mathaeo et Casmiro Kulpieńskie Citatis disparentibus Condemnatio cum Comparentibus suspensa

45 G. Joannes Cieszewski ~~[illegible]~~ et N. Thomas Chyczewski actor et alii G. M. Josephum Colas antiquum Kamperchauzen Capitaneum Sieleckiego G. Josephum Czachowski Citati et alios mte violentiae et tentatae Combinata sub Nro 38

337

46 Ex Joanney Cieszewsky et Josephus Lozowsky B.C.P. actor et alij ex M. Josepho Calasantium Kampenchauzen Capitaneo Sulcy Citat. et alios me Comportationis Jurium decernendam poenam ac aliam Circumstantiam Trno Confitendam.

Combinata sub nro 39.

47 G. Elisabeth de Białoskorskie et G. Jacobi Borowsky Relicta Consors Vidua actor et alij ex GG. Lucam Cieslinsky et Ignatium Białoskorsky Citat. et alios me Satisfactionis Decem Communicationis documentorum ac aliam Circumstantiam.

In Satisfactionem Decem injunctae Communicationis Documentorum Actrix G. Elisabeth de Białoskurskie Borowska cum praestito juramento communicavit Documenta sua Pars vero Citata pro se offert in sequenti Communicet

48 G. Helena Kramkowska Virgo adulta actrix et alij ex MM. Dorotheam de Jaraczewskie et JM. Valentini Niszczycki Castellani Raugiensis Annam de Oborskie et JM. Antonij Niszczycki Vexilliferi Sieprensis Relictas Contes Viduas atque MM. Moszynskie Wągrodzkie et Pisarzewskie Citat. et alios me Comportationis documentorum Solutionis dotis ac aliam Circumstantiam Trno Confitendam.

Super Meis Michaele et Josepho Pisarzewskie a quibus Plenipotentia non producitur permittitur Condemnatio cum Comparentia suspensa.

49 GG Paulus Patricius et Eva Sebastra Czarnowscy actis et aliis GG Albertum Rycharsky Citat. me Dimensionis Sortis Bonorum Kowalewo Skorupki unalem dando Calculo extractionis Quintarium acrem Mobilium aliisque ex[illegible]

Decretum injunctae Condescensionis ad Fundum Bonorum Kowalewo Skorupki

50 GG Paulus Czarnowski et Marianna Zoltayska Conjuges actis et aliis GG Albertum Rycharsky Citat. et alias me Volentium perpetratam.

Rejecta ad Terminum Condescensionis praecedenter ad Bona Kowalewo Skorupki assignata etiam cum Indictione Partis Citatae

51 GG Albertus et Catharina de Hotarskie Conjuges Parentes Andreas filius Kowalewski actis et aliis GG Albertum et Mariannam de Bradnickie Conjuges Parentes Paulum filium Rycharskie Citat. et alias me Volentium attentatam.

Dilatio Inquisitionis Combinatis Actoratibus Partium ad Innos Actoratus

339

52 GG Franciscus et Margaretha de Rycharskie Conjuges Parentes atq Laurentius filius Kowalewscy actor et alij GG Albertum et Mariannam de Brudnickie Conjuges Parentes Paulum filium Rycharskie Citat et alios me bonificationis damnum decernendo penalitatis intuitu attentatam violentiam

Combinata cum praecedenti

53 GG Joannes Parens Antonius et Marianna filius et filia minorennes Lubensey actor et alij GG Paulum Łukowski tum Cuperus nunc Dobrzeniecki et Ludovicam Kowalewska Conjuges Citat et alios me Solutionis summae [illegible] [illegible] [illegible] [illegible] [illegible]

Decretum ~~Solutionis~~ injunctae Communicationis Documentorum pro sequenti

54 G Valentinus Zołtowski [illegible] actor et alij G Josephum Zołtowski Citat et alios me bonificationis [illegible] [illegible] [illegible] [illegible] [illegible]

Decretum injunctae Condescensionis ad Fundum Br. Kamionki

55 Albertus Sychocki ac et alij Conjuges
Simonem et Thomam tum Adamum Paren-
tem Hiacinthum Filium Predpetskie Cit et
alios me dimissionis sortis Bn Predpetce Iuxta
Ecclesiae Catholicae cum dando Calendo beneficia-
tionis Tempore ac alias circumstantiis
In satisfactionem Decreti Injunctae Communicationis
Documentorum Tandem non sunt

56 Albertus Sychocki ac et alij Conjuges
Thomam Predpetski et Evam de Kędzier-
skie Conjuges Victricem et Matrem Stanisla-
um Florianum et Gregorium filios Predpet-
skie Citat et alios me Dimissionis medij
mansi agri solent decem per Stadia quinque
beneficiationis Ex Eodem proventus ac alias Cir-
cumstantiis
Dilatio Communicationis Documentorum

57 Albertus Rychorski et Marianna
de Brudnickie Conjuges Parentes et
Paulus filius ac et alij Conjuges Alber-
tus Kowalewski et Catharina de Kotarskie
Conjuges Parentes Andream Kowalewski
filium Franciscum Parentem Laurentium filium
Kowalewskie Cit et alios me violentiae
decernendae poenalitatis
Combinata sub Nro 51mo

5 ℈ ℈ Antonius Kurtowsky et Hedwigis Pietrzyka Conjuges acti ℈ ℈ Laurentium Mroczkowsky Stanislaum et Laurentium Zagury Citati me Cognitationis Tradito ris Singulos Solos Tradita dandi Calculo ris Singulos Solos Tradita dandi Calculo ris Singulos Solos Tradita dandi Calculo

61 Haeredes et Perysores Bonorum Kowalewo Podberne et Dramina actor et alij Illustrissimi Antonium Castellanum Conarensem et Parentem et Stephanum filium Karnkowskie Cast et alios mediante dislimitationis Bonorum Suprascriptorum cum Bonis Lelice et Zbuyno Decretum Remissionis Causae ad Officium Campestre cum injuncta Condescensione

62 Ipsi actores Cum M. Stephanum Karnkowski Castellanum Conarensem Cast et alios in Causa dislimitationis B. Kowalewo Podberne et Beatuty.
Combinata sub nro 40mo

63 Ex Simon et Thomas Predpetrey actores et alij Cum Albertum Szecho alij Cast et alios mediante praetensionem bonificationis
Dilatio Inquisitionis

343

ps 7 Kr

64 S. Joannes Kortowski actor et alii
X Cum M. Franciscum Rewiszewski Corte
lanidem Supremae Cit. et alios me Solutionis
summam Trinae Comprehensam
NS

ps 7 Kr

65 Perillustris Rndissimus Ludovicus
X Kuchowski Canonicus Cath. Vladislaviensis
~~[illegible]~~ Turbis Wichrowski actor
et alii Cum S. Benedictum Mądrzyński
Citatus et alios me violentiae
Dilatio Inquisitionis

ps 7 Kr

66 Idem actor et alii Cum Et. Adamum
X Mierzyński et Mariam Lasocka Conjuges
Citatos et alios me Extraditionis decimae
Super Gnosis Petro Paulo et Laurentio Mako-
maskie Citatis disparentibus Condemnatio
cum Comparentibus Suspensa

67 Illus Amdus Rndus Hiacinthus Secre
tarius Collegiatae Lanciciensis et S. Lucas
Cuslinsky tum N. Stanislaus Umienski
actor et alii Cum JMM Clementer Nalewa
ski Succamerarius Terrae Ipsarum et Susan
nam de Zgbarty Conjux Dnus tum H. Joannem
Ewertowski mos ordinatorem Lit. et alias me
reductionis Iuris vigore Sortes in Bonis Cusli
nodicti Siodlarska ac distinctis Obrzebek dicti
Omanska Citto possedent in casu non reductionis
dimissionis fundi praetendentis Cum Caulo ac
alias Constantiae Transcriptionis
Combinata sub Nro 3tio

68 Idem S. Lucas Cuslinsky BLP actor Cum M.
Raymundus Rosiszewski Emptor Terrae
Detrus Lit. et alias me Evictionis absque pe
dimento S. Borowska
Combinata sub Nro 47

69 S. Jacobus Zakrzewski actor et alii Cum S. Ma
thaeum Zgorzelski Lit. et alias rne Satisfactio
nis Decreto Communicationis Documentorum ac aliarum
Circum ~~[illegible]~~ Stantiae Trans Compensationis
In Satisfactionem Decreto Communicationis Documentorum
Gnus Jacobus Zakrzewski Actor communicavit Documenta
sua cum Praestito Iuramento Parcidata ut se declarat com
municet in Sequenti

70 M. Sigismundus Lasocki Tribunus Palatinatus Plocen. actor et alij Cen. M. Joannem Rosciszewski Pocillatorem Raugpien. ac alios Citatis me attentatam violentiam
Combinata sub Nro 30

71 Idem M. Actor Cen. M. Joannem Rosciszewski Pocillatorem Raugpien. Citatis me extendendae poenalitatis ad mentem Legis 1768 ac aliam Circumstantiam
Combinata sub Nro 31

72 G. Stanislaus Laguna B. C. Plen. actor et alij Cen. G. Stanislaum Wolski Citatis me extendam poenam ac aliam Circumstantiam
Combinata sub Nro 7mo

73 G. Adamus Malewski actor et alij Cap. M. Joannem Ko-
scisszewski Pocillatorem Rawskiego Cap. et alios me attenta-
tam violentiam ac aliam circumstantiam
Combinata sub Nro 30

74 GG. Bartholomaeus Werpechowski et
Catharina Kuroska Conjuges actor Cap. GG.
Ignatium Mozakowski et Victoriam Kowa-
lewska Conjuges Cap. me decernendi
poenalitatis attentatae violentiae
NS

75 Perillustris Rndus Hieronymus Jaro-
szewski Praepositus Stupensis actor Cap.
Relictam et Succes. Ill. Mfici Thomae
Dębowski Succamerarij Plocen. ac omnes Bo-
Petrykowy Haeredes et Possessores Cap. me
dimissionis Sortis in Bonis Petrykowy Cap. dando
Calculo Satisfactionis Decreto Communicationis
Documentorum
NS

347

X 76 MM Vincentius Cameranus Terris Plocz et Onuphrius Notarius Terris Plocz Kostowscy actt et alij Cum GG Josephum Burgrabowskij Plocz Pyrtowskij Cit et alios me Decernendae Inaspectatis actionis aliisque Circumstantiis Trno Comprehensis.
NS

78. G Mathaeus Zgorelski actt et alij Cum G Jacobum Zakrzewski Cit et alios me approbationis Donationis Cassationis Manifestationis Transactionis vitiarum decernendae poenalitatis ac aliarum Circumstantiarum Trno Comprehensarum.
Combinata sub Nro 69

79 Famatus Jacobus Sawicki actt et alij Cum M Joannem Kosciszewski Cit et alios me attentatarum violentiarum ac aliarum Circumstantiarum
NS

80 Q Albertus Starzeczyński addit alias lineae
Q Valentinum Brochocki Cedit alias me Solu-
tionis Summae Cum possessione Satisfactionis Dicto
ad alias Circumstantias Trno Comprehensas.
non sunt
Joannes Zimowski Judex Terris Pttus Plocensis mp

Regestrum Pœnalium Sub actu Feriæ Secundæ p.t Dm̄ exaudi Scili cet Die 29 mens maij 1786

349

Gsus Instigator Judicij Ipsens acto Cons Gm̄ adamum Swiezynski Cit rnē non Solutionis Pœnæ Simplicis Quatuordecem marcarum Polon p Pte Judicij adjudicat

Id acto Cons Illres Rendos mansionarios Sieprcens Cit rnē non Solutionis Pœnæ Luitæ Duplicis Quatuordecem marcar Polon p Parte Judicij adjudicat
NS

Id acto Cons Eosd Illres Rendos mansionarios Sieprcens Cit rnē non Solutionis Pœnæ Luitæ Septem marcar Polon p Parte Judicij adjudicat NS

Id acto Cons Gm̄ Josephum Swiezynski Cit rnē non Solutionis a Prstito Jurto Super Incorruptionem Testium ex Regestro Tacto p Eund expleto

Id acto Cons m Joannem Kosciszewski Cit rnē non Satisfactionis a Decro in Quota Flor Septem p Pte Judicij debit
NS

Id acto Cons Gm̄ Paulum Wolski Cit rnē non Solutionis Pœnæ Luitæ Trium marcar Pro Parte Judicij adjudicat

Idem actor Conr. Gnum Laurentium Włoczewski Citat. rnē non Solutionis medietatis Pœnæ Luitæ Septem marcar. Polonicarum pro Pte Judicij pvenienc.

Idem actor Conr. ~~[illegible]~~ Citat. rnē non solutionis Pœnæ Luitæ Septem marcar. Polonicarum pro Pte Judicij adjudicat.

Idem actor Conr. Gnum Josephum Żołtowski Citat. rnē non solutionis medietatis Pœnæ Luitæ Septem marcar. Polonicarum pro Pte Judicij adjudicat.

Idem actor Conr. Gnum Adamum Kęszycki Citat. rnē non solutionis Pœnæ Luitæ Duplicis Quatuordecem marcar. Polonicarum pro Pte Judicij adjudicat.

M. Michael Rokitnicki actor Conr. Illres Rendos Josephum Przedpełski Decanum Ignatium Łaszkiewicz Causar. Procuratorem Antonium Trzaskowski Totumq. Collegium mansionarior. Sieprzen. Citat. rnē non solutionis Pœnæ Quadruplicis Quatuordecem marcar. Polonicarum Decrō ~~[illegible]~~ Judicij Dzen. pro contraventione Decrō sibi actor adjudicat.

Omnes Mnlis publicant.

Actum in Supra in Terminis Communibus Terrestribus Plocensibus Vigore Legis in Diem hodiernam Incidentibus Feria Tertia post Dominicam Exaudi Proxima Scilicet die Trigesima mensis Maij Anno Domini 1786

Coram MM. Joanne in Krasniewa Gumowski Judice Antonio in Woznicki Woznicki Subjudice Petro Rudowski Camerario in Locum M. Francisci Ciołkowski Notarij Terris Plocensis Electo Subdelegato Vacato Terribus Plocensis Incidentia MMac GG Bartholomaei Zalinowski Vexillifero Zawskiego Onuphrij Płaskowski Capitaneo de Lidzbarke Jacobi Apolinaris Sczawienski Pincernae Słonimensis Sigismundi Skorski Petri Hiacinthi Przedpełski Camerarii Pauli Żółtowski Vice Notarij Chrisostomi Zielinski Vice Regentis Terrestrium Plocensis Josephi Łozowski Laurentij Bromierski Joannis Szczepkowski Burgrabiae Zarki Plocensis Simonis Strzeżewski Michaelis et Joannis Wolenskich Casimiri Kanigowski Francisci Lutomierski Casimiri Jacobi et Joannis Zgleniewskich Andreae Wolinski ac plurimorum Nobilium actum praesentem Congregatum nec non Mlis Rnis Tabulis Providi Pauli Boneowicz de Boneowo authoritate et Juratum actum praesentem ac Clamans Judex Judicatus et Subjudicatus

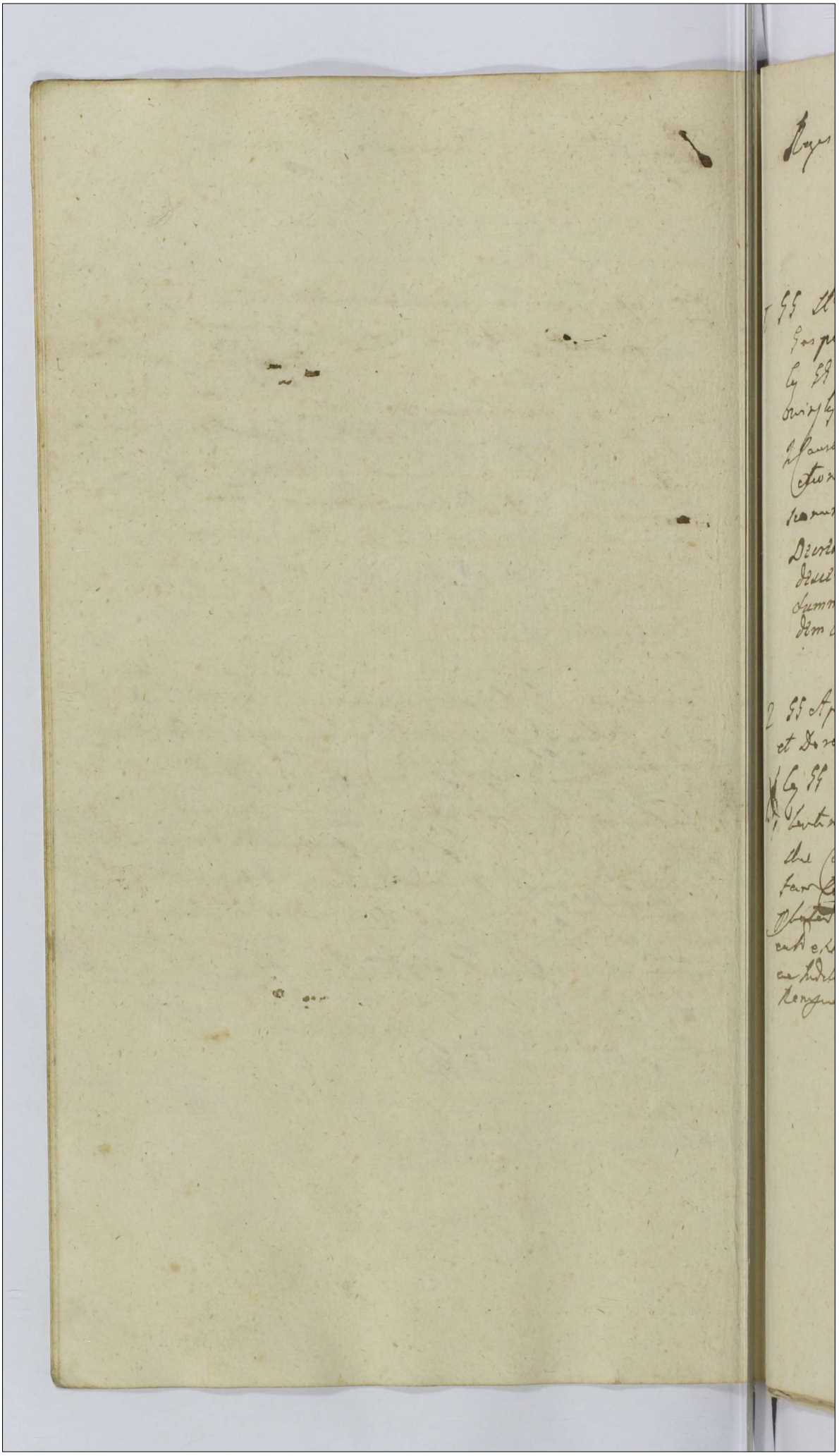

Registrum Remissarum Causarum 352

1 GG Stanislaus Parens Mathias Valentinus Gaspar et Albertus Felix Kolczynscy Actores Cum GG Apolinaren Jacobus Cini nnus Szczawinski ac Dorothea de Sulenslue Conjuges Cit. In Causa relevationis Decretorum Cassationis Transactionum Tarivarum beneficiationis fundi praetensionum ac aliarum Circumstantiarum Tum Cumphensa Decretum Approbationis Decretorum Terrestrium Dobrinensium Condescensorialis et Judicialium ac injunctae Solutionis Summarum cum Provisionibus in Satisfactionem Eorundem cum Poenalitate

2 GG Apolinar Jacobus Cini nnus Szczawinski et Dorothea de Sulenslue Conjuges ad Citatis Cum GG Stanislaum Parentem Mathiam Valentinum Gasparum et Albertum Felicem Kolczynskie Cit. et alios In Causa approbationis Decretorum tam Condis quam Terrestrium Dobrinensium in Sequestrum Condis Probatae Solutionis Summarum Decreti Ejusdem ad judicium extendendo poenalitatem pro Contraventione Ejusdem ac Indebite exportata a Judicio Terrestri Dobrinensi ad Tribunalitium Remissae Causae ac aliarum Circumstantiarum

Combinata cum Praecedenti

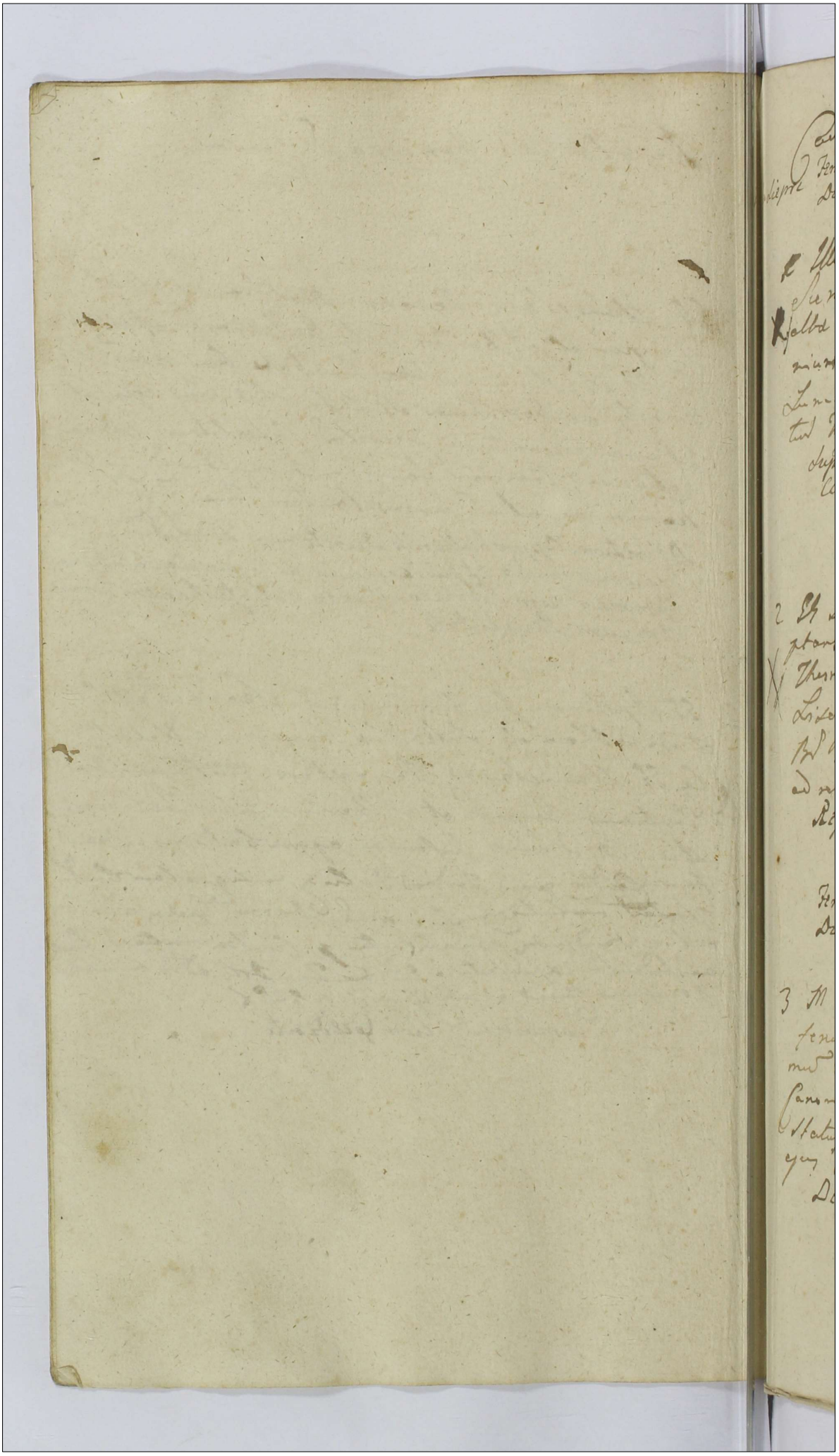

Causae ex Registro Ordinario

In Sieprc Feria 4ta post Dominicam ~~Rogationum~~ Exaudi proxima scilicet Die 3 Ama mensis Maij Ao Dni 1786to celebratis

1 Illus M Maximilianus Bruno ... Sieradzkiy Castellanus Plocz ordinum Aquilae Albae et S Stanislay Eques ac alij cum G Antoniuro Chmielewskiy Cit et alios me Solutionis Summae Cassationis processus ac alias circumstantiis Inscriptionis.

Super Gnoso Antonio Chmielewski Citato disparente Condemnatio

2 Et Simon Perens et Franciscus filius Susceptans Terri Plocz Wokoszczynscy ~~ac~~ tum W Thomas Grabowsky ac alij cum GG Gutowskie Liszczyskie ac alios Haeredes et Possessores Bd Krajewice magna Cit me Solutionis ad resorandas Inquisitiones

Rejecta ad Terminum Condescensionis

Feria 5ta post Dominicam Exaudi proxima scilicet Die 1ma mensis Junij Anno Dni 1786to celebratis

3 M Bartholomaeus Zakrzewsky Vexillifer Zawskiey ac alij cum Perillustrem Rndissimum Vincentium Zorawsky Praepositum Biecuniensem Canonicum Collegialem Plocz Cit et alios mte Statutionis L Jacobi Smit ac Consortis ejus Satisfactionis Decreto ac alias circumstantiis

Decretum injunctae Extraditionis Subditorum

354

4 M Michael Zalewski Pincerna Czerwonogrodz. actor et alij Cum Haeredes et Possessores Bonorum Zytowo Mlotkowo et Szczkowo rnae Dismmitationis Bonorum Zalesie a Bonis Supraemptis ac aliarum Trno Comprehensae Contemporaneae et Circumstantiarum

Decretum Remissionis ad Officium Campestre

5 Mystris Andreae Rndus Josephus Przedpełski Decanus Supremus actor et alij Cum Andreae Rndus Bartholomaeus Kortes in Communitate Wygrowy existens Cum mea me liberationis Decreti Condemnationis Solutionis ac aliarum Circumstantiarum

Super Adm Rdo Bartholomaeo Kortes Citato disparente Condemnatio

6 S Eva de Krasniewskie ad S Gaspari Bronowski Relicta Consors Vidua actrix et alij Cum SS Laurentium et Ignatium Krasniewskie Cum et alios rnae Solutionis Summae ac aliarum Circumstantiarum Satisfactionis Decreto.

NS

7 G. Michael Wolinski actor et alij Cap. Gnesnensis Opatij Cap. et alios nomine recepto a se actore scripto in obligationem satis superfluam Centum Typ. Cato exolutam dato alterius scripti sine scitu actoris Cum pecuniae procurationis decernendae poenalitatis ac aliarum Circumstantiarum Irrno Comprehensam.

Decretum Poenalitatis et Solutionis Summae in Exemptionem agrorum provenientis.

8 Idem actorum G. Martinum Koskowski Cap. et alios nomine recepta a se actore quota in vim obeundae servitiae Eodem non Continuationis decernendae poenalitatis ac aliarum Circumstantiarum

NB.

9 M. Onuphrius Pyszkowski Capitaneus Lidzbariensis actor et alij Cap. M. Robertum Kampenhauzen Vice Palatinum Dobrinensem Cap. et alios nomine Solutionis Summam Comprisionibus ac aliarum Circumstantiarum

Dilatio Majoris Mco Roberto Campenhauzen ex quo Causas in Judicio Commissionis Thesauri Regni attendat pro sequenti

11 Et Simon Struzewski et Mathias Tluchowski et alij Et M Michaelem Kuberski Dapiferum Rawiczensem et alios nomine Satisfactionis Decreto ac alias

In Satisfactionem Decreto injunctae Communicationis Documentorum Pars Actorea Communicavit Documenta sua et super realem Communicationem per Simonem Struzewski Actorem suo et aliorum Actorum nomine juramentum praestitit Pars vero citata ut offert Communicet in sequenti

12 Illustrissimus Andreas Rdus Joannes Bogurski Praepositus Jurensis actor et alij Et Franciscus Dąmbrowski et alios nomine non ~~attentatae~~ Continuationis Servitiorum ~~[illegible]~~ praedicitatis, ac alias [illegible]

Decretum injunctae Continuationis Servitiorum cum Poena Lucida

13 M Casimirus Kaniewski Comitato Nationalis actor Et Jacobum Umienski Citatum nomine Solutionis Summae Satisfactionis Decreto

Super Gnoso Jacobo Umienski Citato disparente Condemnatio

14 G. Simon Krzyżkowski BCPlog et Famatus Andreas Lubieński actor et alij Coz Perfidum Abraham Szymanowicz Judaeum ~~[illegible]~~ Biezunenen Cit me Solutionis Summae Compensatione

Decretum necessariae Inquisitionis pro Sequenti

15 G. Andreas Wolenski actor et alij Cz G. Antonium Borowski BCPl Cit me volentiae

Dilatio Inquisitionis

16 GG Mathaeus Bonkowski et Marianna de Bonkowskie primi et G. Ignatij Nesanewski 2di ad praesens voti G. Thomae Cizewski Confessor actor et alij Cz GG Benedictum Krzyżatowski et Magdalenam Geszycka Conjuges Josephum Wyciałkowski Cit et alios me Solutionis Summae Cit pro Sessione Satisfactionis Decreto ac alias Cum Sponsa

Ratione non Satisfactionis Decreto injunctae Comportationis Documentorum Poenalis Pars citata adinventa et Satisfactio Eidem in Sequenti injuncta

17 MM Mathias et Stanislaus Bogienscy
Antonius Mdzewski Thesaurarius Zinnicensis
Tutores et Nicolaus Bogienski Dapiferus
Racuensis minorennis actorum Perillustrissimum
Rndissimum Joannem Canonicum Cathedralem Plocensem
et Josephum Vicesregentem Castrensem Plocensem Cit
et alios mte bonificationis fundi praetensionis
et Tenutoria possessione Bdi Zgagowo Zmiecz
ac aliorum Circumstantiarum Tmo Conspectus.

Decretum injunctae Condescensionis ad Fundum
Bonorum Zgagowo et Kosymino

18 MM Barbara de Borowskie ad M
Gaspari Zglenicki Tribuni Sieprensis Relicta
Consors Vidua Mater Antonius Franciscus
et Joannes Zglenicey filij Tribunicae Sieprensis
Cum Thoman et Joannem Zglenickie Mathiae
cum Malanoski Lucam Borowski Cit et alios
mte violentiae attentatae

Decretum Condescensionis ad Fundum Bonorum Zglenice
Magna

19 Eadem actrix et alij Cum M Benedictum
Jezewski Gnalem Exercituum Rnum Cit et
alios mte ~~violentiae~~ Extraditionis Laboriosae

Decretum injunctae Statuitionis ~~Tabs~~ Laboriosorum Limo
nis Parenae et Andreae Fij Sequenae

20 Ejusdem MM Zgleniecy actor et alij Conq. G. Jacobum Lisicky Cod. et alios me volentes attentatae
Dilatio Inquisitionis

21 G. Franciscus Lutomierski actor Conq. M. Franciscum Zgleniecky Tribunicum Siepnensem Cod. me Solutionis Summae Cognitionem quoque
Decretum Solutionis

22 M. Joannes Kulszteyn Notarius Castrensis Coninensis actor et alij Conq. JM Andrzeam Zamoyski Ordinis aquilae albae Equitem ordinatum ac M. Ludovicum Klonowski Cod. et alios me Solutionis Summae Cod. prisione Satisfactionis Decretis ac aliorum circumstantiarum Tenorum Comprehensae.

Post praestitum Juramentum super Communicationem Documentorum per Mcum Bartholomaeum Zboinski Decretum Libertatis JMci Zamoyski super vero disparentibus successoribus Kakovianis Condemnatio cum Mcis Zboinskie et G. Adamo Jezewski Suspensa

23 S. Ignatius Białłoskorski actor Cl. S. Sebastianum Dzierzgoski Cit. mē Solutionis quotae
In Contumaciam Citati Convicti Decretum Solutionis

24 Idem actor Cl. S. Josephum Czachowski Cit. et alios mē Solutionis Summarum obligis datio nis Eorum decernendae poenalitatis ac aliarum Circumstantiarum
Decretum injunctae Condescensionis ad Fundum Bonorum Romatowo

25 S. Josephus Czachowski actor S. Ignatium Białłoskorski Cit. mē Statutionis Mlis Cassationis Condemnationis ac aliarum Circumstantiarum Primae Conspicuarum
Combinata cum praecedenti

26 SS Carolus Jacobus Joannes Thomas B.C.P. Zyle
niecy et alij Haeredes et Possessores Bn Zylenice
magna actu et alij Cum MM Barbaram de Boro
wskie ad M. Gaspari Zylenicky Tribuni Sepre
Relictam Conjugem Viduam Matrem Franciscum
et Joannem filios Zylenickie Actu et alios me
attentatam violentiam
Combinata sub Nro 18vo

27 SS Stanislaus et Martinus Pszczynscy
actu et alij Cum MM Barbaram de Borowskie
ad M. Gaspari Zylenicky Tribuni Sepre Reli
ctam Conjugem Viduam Joannem et Franciscum filios
Zylenickie Actu et alios me indebitae vexae dicer
nendae poenalitatis ac aliam circumstantiam Nro Com
prehensam Combinata sub Nro 18vo

28 SS Martianna de Prachenskie ad Gal
berti Zoltowsky Relicta Conjux Vidua Mater et
Magdalena Virgo Principata filia Zoltowskie actu
Cum SS Paulum et Julianam de Kotakowskie Conjuges
Parentes Adamum filium Bzbnoskie Actu et
alios me violentiam dicernendae poenalitatis ac
aliam circumstantiam
Dilatio Inquisitionis

29 SS Bybnosey actt et alij Cy Relictar
ob S Alberti Zoltowsky viduar Matrem
et Magdalena virgo Zoltowska Cit et alios
me violentiae Combinata cum praecedenti

30 S Antonius Kostowsky actt et alij
Cy S Thomae Borowsky Cit et alios me
relaxationis arresti decernendae poenali
tatis Decretum relaxationis arresti

31 S Ignatius Opaski actt Cy SS Micha
elem Parentem et Andream filium Wolen
skie Cit et alios rne Comportationis Scripti
p S Wolinsky accepti quo Comportato Solutionis
Summae relaxationis agros. ac aliae Circa
stantiae. Combinata sub Nro 1mo

Feria 6ta post Dominicam Exaudi proxima Scilicet Die 2da mensis Junij Anno Domini 1786to celebratis.

32 MM Michael Dapifer Racquiensis Patruus et Mathias Ensifer Plocensis et Theodorus Thesaurarius Zacrocinensis ~~Kuebor~~ Filiastri Kuebersey actis et alijs Cum Illes MM Xaverium Zbowiski Castellanum Racquiensem Michaelem Castellanum Dolnensem Parentem Hieronimum seu alterum nostrum Capitaneum Rypinensem et Gabrielem Franciscum filios Podoskie Cid et alios nostrae Exdivisionis quatuor mansos Culmensis Borrae Synagoga ac aliam Circumstantiam Trium Conspectus.

Decretum injunctae Condescensionis ad Fundum Bonorum Siniogura

33 M Michael Kuebersky Dapifer Racquiensis actis et alijs Cum MM Adamum Chamsky Vice Palatinum Plocensem et MM Barbaram de Borowskie ad M Gaspari Zyleniecky Tribuni Supremi Relictam Consortem Iudaeam Matrem Franciscum et Antonium filios Zylenickie Cum Infideles Iudaeos Marcum Abraham Marcum Cid et alios nostrae Statuitionis Infidelium Iudaeorum extraditionis rei ac aliam Circumstantiam.

Decretum necessariae Inquisitionis per Partes educendae prosequens

34 SS Simon Lesowsky ~~[illegible]~~ Sophia 9 Mathei Uminsky Evas Michaelis Brudnicki Contes Lesowskie actis et alijs Cum Infideles Kaschel Wolkowicz Israel Eliaszewicz Jacob Jadkowicz Judaeos Supremi Cid et alios nostrae Solutionis Summae Cum Prisione decernendae poenalitatis ac aliam Circumstantiam. NS

35 Illus M Andreas in Zamosc Ordinatus Zamoyski ordinis aquilae albae Equestris ad Ill M Joannem Kalkstein Notarium Castr Coninc Lit et alios me decernendi competentis actionis ac extendendi poenalitatis ac alias circumstantias

Combinata sub Nro 22

36 Idem IM Zamoyski ad Ill M Bartholomaeum Zboinski Vicecomes Dobrinez Lit et alios me satisfactionis Decreto ac alias circumstantias

Combinata sub nro 22

37 Ill Simon Lisowski ad et alios Ill M Adamum Chamski Vice Palatinum Plocz

NS

38 SS Stanislaus Lubosky et agnes de Borowskie Conjuges actt et alij S Thomae Borowsky Cit me Solutionis Summae Capitis

In Contumaciam Gnosi Borowski Citati Processu hac in Causa Convicti Decretum Solutionis

39 SS Petrus et Thomas Pszczynscy actt et alij SS Jacobus et Carolus Zyleniski Citt et alios me Solutionis Summae Capitis

Dilatio Communicationis Documentorum

40 S Mathaeus Kowalczyky actt et alij Mantonius Zyleniski Tribunae Supremae Cit in Causa Solutionis Summae Capitis ac alios Cuiusstantes NS

41 Idem actor Ex G. Franciscan Kowalewska ~~[illegible]~~ ultimi nuptus ob G. Albertum Trzebiensky relictam Contra Iduam Cit. et alios me Solutionis Summae Compositione ac aliam Circumstantiam

Decretum inter Mum Petrum Radowski et Gium Jacobum Uminski Condictatum Solutionis Summae

42 GG. Petrus et Albertus Bombalicey actor et alij Ex GG. Josephum Brudnicky et Mariannam Rzepicka Conjuges Cit. et alios me Computationis et reproductionis documentorum Cognitionis Eorundem Dimissionis agrodit fundorum ac Sortium Cum dando Calculo levationis Summae Si quae provenerint ac aliam Circumstantiam Imo Comprehensam. NS

43 G. Matthias Radomiensky actor et alij Ex GG. Albertum et Bonaventuram Rzeszotarskie Cit. et alios me Solutionis dotis Compositione pro nec Computationis documentorum ac aliam Circumstantiam Imo Comprehensam.

Decretum injunctae Condescensionis ad Fundum Bonor. Rzeszotary Chwaty

44 M Josephus Kampenhauzen Succamerarius Parnaz. actor et alij cum M Onuphrium Błyskowski Capitaneum Lidzbanensem ac M Robertum Kampenhauzen Vicepalatinum Dolnensem Lit. et alios mei Extradictionis Subditorum ac alias Circumstantiarum Tmo Comprehensorum

Dilatio Majoris mco Roberto Kampenhauzen ex quo Causas in Judicio Commissionis Thesauri Regni attendat Concessa pro Sequenti

45 GG Antonius BCP et Mathias Thomas Borowscy actor et alij cum MM Bernardum Ludovicum Sulgudicen Turcen Dobrinensem Parentem et Thomam filium Koscebrodzkie Citatos et GG Thomam Borowski Andream et Jacobum Zefenickie adcitatos me Satisfactionis Decreto Solutionis Summae Comprehensione

Decretum Adcitationis Gnosi Antonij Kozłowski pro Sequenti

46 G Antonius Rzegłowski actor cum M Antonium Rzepotarski Lit. et alios mei Solutionis Summae Comprehensione ac alias Circumstantiarum Tmo Comprehensorum

Dilatio Communicationis Documentorum pro Sequenti

47 SS. Casimirus et Albertus ac Dorothea Virgo Innupta Sulerscy actt et alij
Ex M. Antonium Zylenicky Tribunal Supremi Citt et alios me Solutionis Summae Decreto ad Judicata decernendae poenalitatis ac aliis Circumstantiis Inde Comprehensis.
In Contumaciam Partis Citatae hac in Causa Processu convictae Decretum Solutionis

48 SS. Gaspar Jacinski et Hedwigis Chlebowska Conjuges actt et alij Ex Jacobum Bernardum Joannem Kłosienskie Citt me dimissionis Sortis Citt Dando Calculo ac aliis Circumstantiis Dilatio Communicationis Documentorum prosequendae

49 S. Joannes Sulerski Bełski actt et alij
Ex S. Franciscum Laguna Citt et alios me Cassationis Mandatorum decernendae poenalitatis respectu quaestionationis Debitae haereditatis
Decretum injunctae Condescensionis ad Bona Wazyno Nobilium Grodkowo Dziembakowo et alia

50 MM Onuphrius Gnalis adjutans Exercituum Rni et Josephus Pincernicz Zydaczow Wielowieyscy actor cum Illmo et MM Josephum Calasantium Karpinchan zen Capitaneum Sieleczy Simonem Dzierzbicky Palatinum Lancicien Carolum et Joannem Sokolnickie Tribunalis Plus Cit et alios me Solutionis Summae Cognitione Dimissionis Bonorum ac alia circumstantiis.

Det sola evasio Terminorum et Causae

51 Illmus Admodum Rndus Josephus Kerczewski Praepositus Sieprzensis actor et alii cum Cives Sieprzensis Cit me decernendi poenalitatis ex revolutione Festorum

Dilatio Inquisitionis

52 G Ignatius Oszecki actor et alii cum Perfidis et Infideles Elias Jelonek Marcus Doda Seniores Synagogae Sieprzensis totaque Synagoga Judaeorum Sieprzensis Cit me Solutionis Summae Cognitione

NS

53 G. Gregorius Paprocki actor et alijs Infidelem Wolek Poenarysty Judaeum Sieprz Cit. me solutionis summae [illegible]
Decretum solutionis

54 G. Bartholomaeus Kęsicki actor et alijs G. Petrum Siemiętkowski Cit. et alios me Extraditionis Inventarii
Decretum solutionis Summae 234 fl. pro Inventarijs cum provisione biennali

55 G. Josephus ~~Josephus~~ Mathaeus et Antonius Łaguny actor et alij G. Franciscum Łaguna Cit. et alios me ademptionis agrorum bonificationis [illegible]
Combinata sub nro 49.

56 GG Laurentius et Joannes Krasniewscy actor et alij cum GG Franciscum Laguna Pęslue et alios mē adem ptionis agrorum beneficiatorum Pensionum ac aliarum circum stantiarum Combinata sub Nro 49

57 G Simon Kwiecieński actor et alij cum GG Franciscum Josephum et Mathaeum Laguny lit et alios mē violentiarum Cassationis processus
Combinata sub Nro A. 49

58 GG Carolus et Eva G Adami Swieciński Conjuges ac Salomea virgo Innupta Czerniecka actor et alij cum GG Franciscum Laguna et Magdalenam Glazewska Conjuges lit et alios mē restitutionis Inventariorum rerum Mobilium fatis ad GG Joannis Czerniecki actor Parentis derelictorum beneficiatorum pro Epidem Cassationis Juris adultalitij ac aliarum circum stantiarum
Decretum injunctae Condescensionis ad Bona Ważyno Nobilium

372 Sabbatho post Dominicam Exaudi proximo scilicet Die 3tia mensis Julij Anno Domini 1786to celebratis

59 SS Laurentius Grzymalski et Hedvigis Rzepotarska Conjuges actt. Cy M. Antonium Rzepotarski Vexilliferum Exercitum Rnm. Ctt. me satisfactionis Decreto reductionis quietationis ac alia Circumstantiae

Decretum Solutionis summae cum Provisione

60 S. Antonius Gierzynski actt. Cy S. Antonium Myslenski Citatt. me non manutentionis Contractus Solutionis summae decernendae poenalitatis Decretum Solutionis

61 M. Jacobus Apolinar Szczawieski Pincernae Sloninensis actt. Cy SS. Melchiorem Kiselewski et Catharinam Brudnicka Conjuges Ctt. et alios me violentiae attentatae Bonificationis damnorum decernendae poenalitatis

Decretum Condescensionis ad Fundum Bonorum Zolszyno

62 GG Simon Umienski et Theresia Szumanska Conjuges actt et alij cum GG Franciscum de Cielenskie et S Martini Szumanski Relicta Consors Vidua Josephum Ignatium et Joannem Szumanskie Cit et alios me Solutionis Summae Cum Cessione Satisfactionis Decreto ac aliam Circumstantiam Imo Comparendi.

Decretum assignationis Curatoris cum injuncta Adcitatione Ejusdem pro Sequenti

63 S Eva de Krasnieuskie Bronoska Relicta Vidua actrix cum GG Laurentium et Ignatium Krasnieuskie Cit et alios me Solutionis Summae cum Cessione Satisfactionis Decreto ac aliam Circumstantiam

Decretum injunctae Condescensionis ad Fundum Bonor Wazyno Skory

64 S Stanislaus Zochowski actt Cond GG Mathiam et Matheum tum Magdalenam et S Alberti Sulkowski relictam Contra Viduam ac Catharinam Zylenickie tum Valentinum et Ignatium Sulkowskie Cit et alios me Solutionis Summae ac aliam Circumstantiam Imo Comparendi.

Decretum injunctae Adcitationis Minor Thomae Parentis et Joannis Filij Rosciszewskich ac Lucae Sielski

374

65 G. Cajetanus Pyski et Catharina Nadro-
ska Conjuges actor et alij Cum GG. Ludovicum
Mathiam et Petrum Nadroskie Cum et alios
me solutionis dotis Cum pensione poenae ac
alia Circumstantia Tum Compensationis

Decretum injunctae Condescensionis ad Bona Kra-
jewice Dzwonki

66 M. Joannes Zaleszteyn Notarius
Cath. Coniug. actor Cum JM. Andrean Ordinatum
in Zamosc Zamoyski Ordinis aquilae Albae
Equiten Datus M. Ludovicum Ilonowski Capi-
tanum Exercitus Rnum Cum me solutionis Sum-
me Cum pensione Satisfactionis Decreti ac aliam
Circumstantiam Tum Compensationis.
NS

67 G. Ignatius Zglenicki actor Cum GG. Stani-
slaum Parentem et Mathiam filium Zgleni-
ckie Status et alios me Exdivisionis Sor-
tium Dimissionis Eadem Cum dando Calculo Com-
ficatione Pensionum ac aliam Circumstantiam

Decretum injunctae Condescensionis ad Fundum Bo-
norum Zglenice Parva

Actum in Siepre in Terris Comm. Terr. Plocen. una cum Continuatione Anteriorum Causar. Vigore Legis in Diem hodiernam incidens Fra 3tia ante Fm. Sae Hedvigis Viduae Electae DEI proxima scilicet Die 10ma mensis 8bris Ao Dni 1786to

3.75

68 Et Mathias et Sophia de Rzepotowskie Conjuges Parentes atq Bartholomaeus filius Suscep. actor et alij Cum Joannem Brudnicki Cit. et alios me attentatam violentam adversarum Inquisitionem

Decretum Lectis Inquisitionibus Poenalitatis et bonificationis Cacabuli

Feria 4ta ante Fm. Sae Hedvigis Viduae Electae DEI scilicet Die 10ma mensis 8bris Ao Dni 1786to celebratis

69 Illis. Rndus Gaspar Rzewuski Cum Cuncus Personae actor Cum MM Josephum Calasantium Capitaneum Sieleccum Robertum Eius Palatinum et Josephum Succamerarum Posnan. Cit. et alios rne Satisfactionis Decreto ac aliam Circumstantiam Fmo Comprehensam.

Decretum injunctae sufficientioris Communicationis Documentorum per Partem Citatam sub sequenda pro sequenti

70 G Jacobus Zyleniecki actor et alij Cum Et Franciscum Nicolaum Jacobum et Joannem Zylenickie Cit. et alios in causa approbationis Contractus primitivi Cassationis praeposterius Contractus ac Transactionum decernendae poenalitatis ac aliam Circumstantiam

NS

71 Id actor et alij Ex Thomam Gluchowski Citat. ratione Continuationis Servitij decernendae poenalitatis ac aliam circumstantiam
NS

72 Ex Valentinus Xiążopolski actor et alij Ex Relictam et successores ad Ex Joannis Czachowski Citat. ratione Solutionis Marcum Dierum adjudicatam decernendae poenalitatis
NS

73 Infidelis Jachim ~~Marcus~~ ~~Jan~~ Eliaszowicz Judaeus Supremus actor Ex Famatum Stanislaum Lubinkowski Molendinatorem Citat. ratione Comportationis vitrioli in quo reperiebantur octo aurei hungaricales extraditionis ejusdem ac Solutionis Summae ac alia Circumstantia
Decretum Personalis Comparitionis ~~Honesto Lubin~~
Partium pro Sequenti

74 M Onuphrius Płyskowski Capitaneus Lidzbarensis actor Cum M Josephum Kompenchauzen Succamerarum Parrochiae Lidz. me decernendi Incompetentis actionis ac aliam Circumstantiam Tmo Compre hensam. Combinata sub Nro 44to

75 M Martinus Radzicki Praefectus Exercitus Rnis actor Cum ~~M~~ Relictam et Successores ob M Gaspari Zglanicki Tribuni Sieprz Actor et alias me extraditionis Septimum vero grani ac aliam Circumstantiam Tmo Compre hensam. NS

76 Idem Actor Cum 5 Josephum Sobolewski Actor et alias me Extraditionis Ephiphy aut Solutionis valoris ejus NS

77 D. Stanislaus Zyleniecky actor et
alijque D. Ignatius Zyleniecky Cod. me Ex
traditionis rerum Mobilium ac aliarum Circumstan
tiarum Tmo Conspicuorum
Combinata sub Nro 67.

78 Nobilissimus Rndissimus Joannes Cam
nicus Cod. Plag. et M. Josephus Dzieszkowski
Castr. Plag. Lempicky actor. Cod. MM. Mathi
as et Stanislaus Bogienski et Antonius
Mdzewski Thesaurarius Zinnig. atq. Nicolaus
Bogienski Dapifer Rocznicz. Minorum Cod.
et alios me Certificationes praecipuas
Combinata sub Nro 17

79 MM. Josephus Kamienski et
Febronius Kuborski Conjugis actor
et alij Cod. M. Michaelem Zalewski Pri
cernarum Novogrodensis Cod. et alios me Di
limitationis Bd. Zytowo Cod. Boni Za
lesie Combinata sub Nro 4to

80. 99 Jacobus Franciscus et Antonius Zglenicey actor cum MM. Barbaram de Borowskie et M. Gaspari Zglenicki Tribuni Supremi Relictam Consortem Viduam Matrem Antonium Franciscum Joannem Mariannam M. Pauli Pilichowski Thesaurarij Vissogrodensis Centum Annum et Constantiam Virginis Incapt. filios et filias ac Privignum Zglenickie atque M. Pilichowski Mortuus Cit. et alios rne. ~~Satisfactionis~~ Satisfactionis Decreto Communicationis Documentorum Cassationis resignationis super Bona Bledzewo Bledzewko sortes in Zglenice et Molendinum ad attinens praedicere ad Lesione Jovi naturae Solvendi ac aliud quodvis praejudicium actuum circa haereditatem et jurnaturae actionis Conservationis Bonorum Exdivisionis ac aliud circumstantiarum Praesumptionum.

Dilatio majoris Mio Antonio Zglenicki pro J. Petricoviensi pro sequens Concessa

81 M. Bartholomaeus Zborowski Pincernae Dobrinensis actor et alij cum 5 Adamum Sabba Jezewski Cit. et alios rne. Evictionis ab Impedimento Juridico ac aliud circumstantiarum.

Combinata sub nro 22do.

82 5 Matthaeus Malanowski actor et alij cum 99 Stanislaum Patruum Martinum Filiastrum Umienskie Cit. et alios rne. Solutionis Summae dotalis ac praecisione praeterea ac aliud circumstantiarum

NB

83 S. Stanislaus Łęczycki actor cum Mar-
tonium Zglenicki Tribunalis Sieprz. Cet. et
alios me Solutionis Summae cum provisione
NS

84 S. Franciscus Łaguna actor et alii cum
GG. Kisielewskie Conjuges Josephum Mathe-
um Antonium Łaguny Joannem Sulenski
Cet. et alios me Exdivisionis Sortium Dimis-
sionis Eadem cum dando Catecto ac aliam Circum-
stantiam Termino Comprehensam
Combinata sub nro 49.

85 Idem actor cum GG. Simonem Kisiele-
wski et Łaguny Cet. et alios me adeemptio-
nis fundorum ac aliam Circumstantiam Termino Com-
prehensam Combinata sub nro 49

86 G Franciscus Laguna ac Magdalena de Stażewskie Conjuges ac Pr et alij Cap. GG Carolum Czerznicki et Evam de Czerznickie G Adamiskie Czerski Centum ac Solomeam Virginem Innuptam Czerznicka Cap et alios me approbationis Juris Adventalitij Cassationis Maaonis ac aliam Circumstantiam Trno Comprehensam

Combinata sub Nro 5800.

87 G Jacobus Kłosienski ac Pr et alij Cap. G Joannem Kłosienski Cap et alios me solutionis Summae Compositione poenitentiae ac aliam Circumstantiam Trno Comprehensam NB

88 G Joannes Brudnicki ac Pr et alij Cap. GG Mathiam et Sophiam Rzepotarska Conjuges Lubkie et Michaelem Kurowski Cap et alios me notentiam ad reservandam Inquisitionem

Combinata sub Nro 6800

89 Infideles Wotelę et Josephus Moskowicze atq alter Josef actt et alij Cęs Franciscum Morgowskij Cttt et alios me volentiar de cernendę pœnalitatis

NS

90 Cęs Franciscus Umienski et Salomea Borowska Conjuges Antonius et Mathias atq Thomas Borowscy actt et alij Cęs Adamum Parentem Laurentium Martinum filios Joannem Parentem Valentinum filium Zyleniecki Cttt et alios me ademptionis fundor discretionis mistar ac aliar Circumstantiar Trno Comprehensar.

Decretum injunctae Condescensionis ad Fundum Bonor Zoltowo Luki et Alior eo pertinent

91 Josephus et Benedictus Lukowscy actt et alij Cęs Mathaeum Zyleniecki et Magdalenam Kłobukowska Conjuges Cttt et alios me Solutionis quotae Compositione

NS

92 S. Florianus Lukowski actor Cor. SS. Thomam Malanowski et Josephum Borowskie Conjuges Cit. et alios mte dimissionis Sortis Cit. Dando Calculo restitutionis Inventariorum rerum Mobilium ac aliarum Circumstantiarum. Ns

93 SS. Adamus Joannes Laurentius Zylenicey Bartholomaeus Kozierowski Actor et alii SS. Franciscum Umienski Antonium Mathiam et Thomam Borowskie Franciscum Kurowski Cit. et alios rne ademptionis agrorum dissolutionis metarum ac aliarum Circumstantiarum Imo Comprehensarum.
Combinata sub nro 90.

94 M. Michael Kuc borski Dapifer Racoviensis actor Cy ~~Haere~~ Ely Petrum Kitowski Paulum Czachorowski ac Successores ob. S. Andreae Przeradzki aliorum Haeredes et possessores Bn. Przeradz Parva Cit. et alios mte bonificationis damnorum Satisfactionis Decreto
Decretum decisae bonificationis Damnorum

384

Feria 5ta ante Fm̄ Sæ Hedvigis Viduæ Electæ Deiscilicet Die 12ma mensis 8bris proxima ao Dni 1786to celebratis

95 M Joannes Chamski ~~Emissarius~~ Camerarius Granicialis Plog actor et alij G Mathæus Matawski Citat et alios me notentur

Dilatio Inquisitionis

96 G Paulus Wolski actor Cons G Josephus Łosowski BCP Citat me Comportatio Documentorum ad Causam habitis tibi propter Defensionem Causæ Comunicatorum ac aliarum Circumstantiarum NS

97 G Hiacinthus Kowalewski actor et alij G Petrum Siemiętkowski Citat et alios me notentur NS

98 G. Rochus Pr. et Marianna Sulenska Conjuges act. C. G. Joannem Sulenski Cit. et alios me solutionis Summae satisfactionis Decreto

NS

99 G. Joannes Szczepkowski B. L. P. act. C. MM. Martinum Radzicki Praefectum Exercitus Rnum et Josephum Calasantum Kamperchau zen Capitaneum Sacrae Cit. me solutionis summae Cum Justitiae [illegible]

~~[illegible]~~

Decretum Solutionis Quotar. et rehabitionis argentinae

NS

100 Famatus Franciscus Kapiaszewicz Cuius Supremus act. et alii C. Perillustrissimum Josephum Zorawski Canonicum Cath. Plocz. Cit. me quotae solutionis

NS

101 GG Petrus et Albertus Berobalicy
actores et alij cum GG Josephum Brudnicky et
Mariannam Krepecka Conjuges Actores et alios
mo Comportationis et Reproductionis docu
mentorum Cognitionis Sedis dimissionis fun
dorum agrorum et sortium Cum dando Calculo ac alia
Circumstantia Termino Comprehendam.
Dilatio communicationis Documentorum

102 G Andreas Jaroucky actor et
alij cum G Valentinum Kiltowsky Cum
et alios me violentiam attentatum violentiam
ac alia Circumstantia
Dilatio Inquisitionis.

103 M Ademus Chamsky Vice
Palatinus Phae actor et alij cum M Benedi
ctum Jerewsky Gnatum Exercituum
Rmi Gnatum Cum et alios mo levatio
nis Summae ac alia Circumstantia
Termino Comprehensa.
NS

104 S. Franciscus Kozicky Camerarius Terris Ciechanoviensis actor et alij Cons. SS. Paulum Sieniawskiem et Cunegundim de Uniewyskie Conjuges Cit. in Causa extraditionis apium ac aliam Circumstantiam

NS

105 Idem actor et alij Cons. SS. Josephum et Bartholomaeum Wysockie ac aliam Cit. in Causa dimissionis Sortis Excipiendi Calculi ac aliam Circumstantiam

NS

106 M. M. Josephus Colasantius Capitaneus Sieciensis Josephus Succamerarius Poznaniensis et Robertus Vice Palatinus Dobrinensis Kamperchauzeny Actor et alij Cons. Perillum Rudium Gynatum Rozniszewskij Praepositum Gołoleniensem Canonicum Posnaniensem Cit. in Causa decernendae penalitates pro Inhibita vexa approbationis Transactionis ac aliam Circumstantiam Trno Cum Consensu

NS

388

107 S. Valentinus Chełtowski actor et alij
Cum S. Andrea Kurowski Cit. me solutio
nis quotam benificationis praetensionem
ac aliam circumstantiam
Combinata sub nro 102.

108 Idem actor et alij Cum S. Albertum Ku
rowski Cit. et alios me benificationis bonis
per Concussionem Exhalati ac aliam circumstan
tiam Dilatio Inquisitionis

109 S. Ignatius Osiecki actor et alij
Cum Infideles Elium Jelonek Mar
cum Dzela senioris Synagogae Supra
totam Synagogam Supra Cit. et alios me
solutionis summae Ejusdem satisfa
ctionis Dicto
NS

889 A

1.00 G Mathias Malanowski ach
Cl M Petrum Sathowski Dapiferum
Lucovien Comitatum Nationalem
Cl me depositionis Testimonij
NS

1.00 G Gregorius Paprocki ach et alij
Cl Famatum Jordan Civem Supremum Cl
me solutionis quaestae cum praesentia
NS
~~Dicatum~~
Joannes Gumowski Judex Terrae Plus. Plocensis mp

99

Regestrum Pœnalium Sub Actu Sabbathi ~~Tra 4ta~~ scilicet Die 4ta mens Junij Anno Dni 1786

Gnus Instigator Judicij Præsens Actu Cons Gnm Ignatium Opaski Cit rne non Solutionis Pœnæ Luitæ Simplicis Quatuordecem marcar Polonæ p Pte Judicij adjudicat

Id Actu Cons Gnm Josephum Czachowski Cit rne non Solutionis Pœnæ Luitæ medietatis Septem marcar Polonæ p Pte Judicii adjudicat

Id Actu Cons Gnm Jacobum Lisicki Cit rne non Satisfactionis a Dr Dilationis Inquisitionis p Pte Judicij debit

Id Actu Cons Gnm Eustachium Smolinski Cit rne non Solutionis Pœnæ Luitæ Septem marcar Polonæ p Pte Judicij adjudicat

Id Actu Cons Cons Cives et Incolas utriusq Civitatis tam Polonæ quam Judaicæ Siepræens Cit rne non ~~Solutio~~ Satisfactionis a Decro Quotæ p Pte Judicij debitæ

NS

Illmus Rendus Joanes Bogurski ~~Act~~ Præpositus Grzeviens Actu Cons Gnm Franciscum Dąbrowski Cit rne non Solutionis Pœnæ Simplicis Quatuordecem marcar Polonæ Sibi Actu ab Eod Cit Decro adjudicat

Omnes Mnlis publicavit

Actum in Płonsko in Terminis Communibus Terrestribus Płocensibus Districtuum Płonscensis Simul et Raugziensis Una cum Continuatione anteriorum Causarum Vigore Legis in Diem Lo diernam Incidentibus Feria Quarta post Festa Solennia Sacri Pentecosten Proxima Scilicet die Septima mensis Junij Anno Domini Millesimo Septingentesimo Octuagesimo Sexto

Coram MM Joanne in Krasniewa Gumowski Judice Antonio in Woźniki Woźnicki Subjudice Petro Rudowski Camerario in locum M Francisci Ciołkowski Notarij Terrae Płocensis absque Electo Subdelegato Terrestribus Płocensibus Inspectoribus

Ad MM ac GG Joannis Czmiałowski Exercituum Regni Notarij ordinis Sancti Stanislai Equitis Jacobi Mniszewski Venatoris Praesentis Mathiae Skrocki Vice Notarij Castri et Terrae Sacrosanctae Ignatij Liberadzki Judicum Cracoviensis Sigismundi Skwarski Hiacinthi Przepełski Camerarii Pauli Zółtowski Vice Notarij Chrisostomi Zielinski Vice Regentis Terrae Płocensis Melchiorri Mierzynski Josephi Łosiewski Josephi Pepłoski Bernardi Czerznicki Valentini Kniszewski Burgrabiorum Cracoviensium Płocensium Simonis Brzeski Joannis Gościeński Francisci Cywiński Antonij Gościcki Stanislai Karwowski Dionisij Brodnicki ac aliorum plurimorum Notitiae ad actum praesentem pro Judicijs Congregatis necessarium [illegible] Praesidis Pauli Bonowicz de Borzewo auctoritate et jurati actum praesentem acclamant

Causae Remissar

Actum in Płońsko in Terminis Communibus Terribus Plocen. Districtuum Plonscensis simul et Raciąż ... tra 5ta post Festa Solennia Sacri Pentecostes proxime scilicet Die 8va mensis Junij Ao Dni 1786 celebratis.

1 M Jacobus Mniszewski Venator Praesnensis ad et alij Cum M Mathias Skrodzki Vice Notarius Terrae et Castri Zacrocimensis ad et alios in Causa relevationis Dicti Candlis cum gravamine ac aliis antecedenter cum praejudicio ad subsecuta decernendi praenotatam super Parte quam Judicio Terrae Zacrocimensis ac aliis circumstantiis Trno Comprehensam.

Decretum Cassationis Inquisitionum et injunctae Eductionis subalternar

2. M Mathias Skrodzki Vice Notarius Terrae et Castri Zacrocimensis ad et alij Cum M Jacobus Mniszewski Venator Praesnensis ad et alios me Evocationis ac aliis circumstantiis Trno Comprehensam.

Combinata cum praecedenti

Causae ex Registro Ordinario

Continuatio Actus Fra 4ta pridie Festi Sermi Corporis Christi Domini scilicet Die 14 mensis Junij Anni Dni 1786ti Celebrati.

A JM Joannes Osmiałowski Exercituum Rmi Notarius ordinis S. Stanislai ad Eques ad Cap. M. Cajetanorum Skopowski Cit. mi satisfactionis Conventionis restitutionis proventuum ac aliam Circumstantiam Tmo Cum Praeterea Dilatio Infirmitatis Mco Skopowski concessa

2 M. Ignatius Luberadzki Judicium Castrensis Cuchanensis ad et alij Cap. M.M. Victoriam de Chrzescewskie ultimi nuptae ad Consortem Separatam atque Bartholomaeum Falzecki Camerarium Tmo Cuchanensis Cit. mi solutionis Summae Cum praecisione ac aliam Circumstantiam.

3 Idem ad Cap. Eccae Cit. rmi Extraditionis Subditae ac aliam Circumstantiam

4 M. Joannes Bromierski Vexillifer Plocz. ad. et alij Gg. Magdalenam de Dramierskie G. Pauli Zawistowski Conten. Cit. et alios in causa approbationis Contractus ac extendendae penalitatis ac aliorum circumstantiorum

Decretum injunctae Satisfactionis Contractus

5 GG. Stephanus Zabowski et Francisca Grzebczewska Conjuges tum Stanislaus Dzierzanowski ac Noraka Kruszewska ad. et alij Gg. Mathiam Simonem et Michaelem Kruszewskie Cit. et alios mense solutionis summarum Comprisionibus provenientium ac aliorum circumstantiorum

Super Gnis. Simone et Michaele Kruszewskie citato disparente Condemnatio cum Comparentibus suspensa

6 GG. Joannes Parens et Agnes ad. Joannis Matowieski Relicta Eva G. Antonij Krzesotarski Consortes filiae Grabie ad. et alij M. Martinum Wolfangum Zorawski Dapiferum Plocz. Cit. et alios mense Cassationis Contractus resignatum cum Ejus appellatione satisfactionis Decretis ac aliorum circumstantiarum Transcriptionis Dilatio Majoris Mio Zorawski ex quo Causas in Judicio Tribunalis Rni Lublinensis attentat Concessa

7 G Catharina de Turskie et G Martiani
X Brzeski Relicta Consors Vidua actor Cum GG Jose
phus Hiacinthus Josephus et agnetha Brze
skie Cum et alios mi solutionis Summae Cum
Expensione ac alias Circumstantiis Inscriptis.

8 MM Adamus Łyczyński Camerarius
X Granicialis Pltus Ptocki et Justina de Lu
gowskie Conjuges nec non Adamus Gostow
ski Pocillatoris Cuchanoris et Marianna de
Lugowskie Itidem Conjuges actor et alii Cum Reli
ctum et Successores et JM Antonij
Niszczycki Vexilliferi Supremi
Cum et alios mi solutionis Summae Cum
Expensione
Decretum Solutionis

9 G Bernardus Czerniecki BP actor Cum
MM Antonium et Franciscum Wesele Dapi
ferum Supremum Cum Causa Solutionis Summae
Expensione ac alias Circumstantiis
Super Mio Antonio Wesel Citato disparente Conde
mnatio cum Comparente Mio Francisco Wesel Suspen
sa

Fra 6ta intra Octavas Festi Sermi Corporis Christi Dni Sessionis
Die 16ta mensis Junij Ao Ejusdem Domini 1786to celebratis

10 Infrascripti Majorek Mercator Drobi-
ny actor et alij Cum Thomam Kowalewski
Cum et alios mo Solutionis Summae Cum
Prisione ac alia
~~Decretum solutionis~~ NS

11 Cum Antonius Gosciely actor et alij Cum
Cum Albertum Karwowski Cum et alios mo
Solutionis Summae Cum Prisione
Decretum Solutionis

12 Idem actor Cum Cum Josephum Malewski
Cum et alios mo Restitutionis equi Cum
Conventa Laboris ac alia Cum Sententia
Decretum Solutionis quotae per Equo

13 G Melchior Mieczinski Bell. ad et alios Cr
X G G Bartholomaeum Paulum et Valentinum
Nadratowski Cl. me Solutionis Summae Cl.
pr. sione
Dilatio Communicationis Documentorum prosequenda

14 G Dionisius Brudnicki ad Cr MM
Joannem Zalewski et Roratian de Kra
sienski Conjuges Cl. et alios Solutionis Sum
mae Satisfactionis Decro ac aliam Circumstan
tiam
NS

15 M Simon Kowalewski In Cunon Ra
cyzia ad Cr et alios MM Bartholomaeum Falecki
et Victorian de Chrzczewski ultimi nuptus
M Ignatii Laboradzki Judicii Cr Cuchanow
Cl. Contem Separatam Cl. Cl. et alios me Sa
tisfactionis Decro Dimissionis Bl. Condando Cal
culo ac aliam Circumstantiam
In satisfactionem Anteriori Decro Mca Victoria Laboradzka quia Omnia
Documenta Sco Falecki ad hanc Causam extradidit Jo vero Gnes vero Falecki
quia realiter Eadem Parti Actoreae Communicavit Juramenta praestiterunt
post quae praestita Adcitatio Mcor Bronimskich injuncta prosequenda

16 G Laurentius Zochowski actor cum G Mathaeum Duplicki Cit et alios mem Latis fa Contractus ac Submissionis ~~[illegible]~~ recognitionis Transactionum ac aliorum Circumstantiarum
Decretum injunctae Condescensionis ad Fundum Bonor Plonna

17 G Stanislaus Zochowski actor cum G Joannem Gesciensky Cit et alios mem Solutionis Summae Cognitionis ac aliorum Circumstantiarum Decretum Solutionis

18 M Alexander Zielinski Dapiferus Lomzensis actor cum M Josephum Zielinski Tribunum Majorem Terrae Zawiski Cit in causa obliquidationis Expensarum ac aliorum Circumstantiarum
Rejecta ad sequentes

19 M. Franciscus Dobrski Pincernicus Rozanensis actor cum GG. Andrea Sebastiano Francisco Thadeo et Valentino Kostkowski Cdtis alios me satisfactionis Decreto Dimissionisque Sortis Cedendo Calculo ac aliorum Circumstantiis.
Decretum Cassationis Transactionum

20 M. Thomas Nowowiejski Venator Terrae Visogrodensis actor et alii cum GG. Albertus Parentus et Michaelem Sokolnickii Cdtis et alios me attentatam Violentiam ad reserandas Inquisitiones
Decretum Remissionis Causae ad Officium Capestre

21 GG. Martianus Karwowski Jacobus Satkowski actor et alii cum GG. Andrea et Martinum Karwowskii Cdtis et alios me satisfactionis Decreto Solutionis Marcam decernendaque poenalitatis ac aliorum Circumstantiis.
Decretum injunctae Satisfactionis Decreto Condti

400

22 M Paulus Sutkowski Dapifer Lucovi
ensis actor et alij Cum GG Joannem Susceptan
tem Terrae Plocensis et Simonem Kowalskie Cit
et alios mi Satisfactionis Decretorum restitutionis
agrorum Cum dando Calculo ac aliis Circumstantiis
Super Gnis Thama Agnetae et Bugsimi Lachyszewskie
Paulus et Marianna Gnis Ludovici Dobrski Sophia G Antonij
Gutkowski Cnlibus Kwasieborskie ~~tum Paulo~~ ac Eaquum
maritis Citatis disparens Condemnatio

Sabbatho intra Octavas Festi Scrmi Corporis Christi
Domini scilicet Die 17. Mensis Junij Anno ~~Domini~~
Ejusdem 1786to Celebratis

23 G Bartholomaeus Nadratowski actor
et alij Cum GG Paulum et Valentinum Nadrato
wskie Cit et alios mi Exdivisionis Substan
tiae extraditionis rerum et Inventarium ac
aliis Circumstantiis
Decretum in punctae Condescensionis ad Bona
Gutkowo Zie

24 Idem actor et alij Cum G Stanislaum Gutho
wski Citat et alios rne Solutionis quotae Trium anno
rum Hungaricalium ac aliis Circumstantiis
NB

25. G. Adamus Malewski actor et alij
GG. Joannem Parentem Agnetem ad G. Joan-
nis Matowiesky Relictam Viduam et Evam G. Anto-
nij Rzepotowski Contes filias Gralie Citat.
alias me Satisfactionis Decreto Solutionis
Summae ac aliarum Circumstantiarum
In Satisfactionem Decreto injunctae Communicationis Do-
cumentorum

26 Idem actor cum G. Joannem Gralia Citat.
et alias me Solutionis Summae Satisfactio-
nis Decreto
Decretum Solutionis Summarum juramento per Actorem
Comprobatarum

27 G. Stephanus Petrus Albertus Brodzien-
sky actor et alij cum GG. Theodorum ultimi nuptus ad
G. Valentini Krzyzanowski Relictam Viduam Mari-
arinam ~~[illegible]~~ G. Cujusvis mris Bene-
wski Contes Strupczewskie ac Eundem G. Maritum
tum Lucas tam ad G. Valentini Krzyzanowski quam
ad Jacobi Cethowski Citat. et alias me Compensationis
Documentorum Solutionis Summarum ac aliarum Circum-
stantiarum
Post plenariam Convictionem Partis Citatae in Con-
tumaciam Citatorum Decretum Solutionis

402

28 G Stephanus Brudzewski actor et alij
Cyr Paulum Wolski Cit et alios me Solu-
tionis quoad
Decretum Solutionis

29 G Albertus Ostrzyckowski actor et
alij Cy G Alexandrum Stawiensky Cit et
alios me Comportationis Contractus quo Compor-
tato resolutionis Quoad Verificationis prae-
tensionum et aliarum Circumstantiarum Trno Comprehen-
sarum Decretum Condescensionis ad Bona Szat-
kowo magna

30 GG Simon et Stanislaus Chyczewski
actor et alij Cy M Joannem Sokolnicky
Tribunalis Phocensis Cit et alios me Verificatio-
nis Damnorum Decernendi per Litatis ac aliarum
Circumstantiarum Trno Comprehensarum
Combinata in Anteriori Registro sub Nro 108

31. Ex Marianna Czechorowska ad S. Ludovici Gutkowski Relicta Conjux Indua Mater tu Thomas Simon et Joannes filij Gutkowscy ad Ex S. Andrean Karwowski Ad et alios mē Solutionis Summae Cum Pisione ac alia Circumstantia Tmo Comprehensa

Decretum Solutionis

32. S. Ignatius Milobędzki B.C.P. ad Ex Ex Michaelem et Stanislaum Mystkowskie Ad et alios mē Satisfactionis Decrō ac alia Circumstantia

Decretum post praestitum juramentum per Ex Michaelem et Stanislaum Mystkowskie super Communicationem Documentorum injunctae Condescensio ad Fundum Bonorum Mystkowo

33. Idem actor Ex Eadem Ad et alios mē Mediationis Decreti Condtis in Limi Cathe ac alia Circumstantia Tmo Comprehensa

Decretum approbationis Decreti Condescensorialis Camerarialis

404 Feria 2da in Dra Octavas Festi Sacratissimi Corporis Christi Domini Scilicet Die 19. Mensis Junij Ao Dni 1786to celebratis

30

34 Nbis Joannes Klemiecyski actor et alij cum G. Mathaeum Prusczynski Cit. et alios me Cassationis resignationis ac aliarum circumstantiarum Tmo Compensationis

~~Decretum injunctae Condescensionis ad Bona Starzewo Chomontki~~

Dilatio Communicationis Documentorum

35 G. Mathaeus Prusczynski actor et alij G. Joannem Klemiecyski Cit. et alios me Decernendae paenalitatis ac agnoscendae citatio incompetentis actionis approbationis transactionum ac aliarum circumstantiarum Tmo Compensationis

Combinata cum Praecedenti

36 Infidelis Major Berkowicz Tabernarium in Sigmiętkowo et Kocięcino arendator actor et alij cum Jacobum et Ignatium Kocięckie Antonium et Gregorium Gadomskie Valentinum Sieklucki Valentinum et Franciscum Starzewskie Cit. et alios me Solutionis summarum pignoribus delictarum ac aliarum circumstantiarum

Decretum injunctae Condescensionis ad Bona Starzewo Chomontki

37 G Stanislaus Silwerski actor Cum G Antonium Gutkowski Ad et alios mē me Comportationis Conventionis Cujusdem Seu quietationem Subdole procurator Cassationis Earundem decernendae poenalitatis Solutionis Summae ac Mercedum aliarum Circumstantiarum Primo Comprehensarum.
Decretum Solutionis

38 ~~G Paulus~~ G Paulus Zyliczewski actor et alij Cum G Adamum Swięcicki Ad et alios mē violentiarum NB

Actum in Raciąż in Terminis Communibus Terminibus Plocensis Districtuum Raciziensis simul et Plonscensis una cum Continuatione Anterior Causarum Feria 4ta Ipso Die Festi Sancti Lucae Evangelistae scilicet Die 18 mensis 8bris Anno Dni 1786to Celebratis

39 G Franciscus Cypriński actor et alij Cum G Paulum Jurowski Ad et alios mē Solutionis Summae Cum praesente ac aliarum Circumstantiarum Decretum Solutionis

40 G Clara Karwowska ~~ad~~ Ergo In-
nuyta ad et alij Cy G Martinum Mala-
ckij Cet et alios rne Solutionij quotae
Capitione NS

41 G Stanislaus Orzeszkowski ad et
alij Cy Casimirum et Adamum Maleskie
Simonem Orzeszkowski Cet et alios rne Cor-
portationij Complanationis ejusque quo ad In-
teresse sui ad ac Solutionij Marcae Latis
Functionij Decreto Inhibitionis ac aliorum Con-
cessionis NS

42 Eg Joannes Smoszewski et Marian-
na Orzeszkowska Conjuges Cy Eg Ada-
mum et Casimirum Maleskie Cet et
alios rne Cassationij Complanationis
Solutionij Marcae ac aliorum Concessionis
NS

43 S. Rozalia de Karwowskie ultimi nupta
Dni Alberti Szmonicuski Relicta Consors
vidua actor et alij Ex Bartholomeus Tal
ely Camerarius Terrae Cuchanovy Ad et alios
me Solutionis Summae Cum citatione
NS

N. Ille

44 S. Simon Brzeski actor et alij Ex S. Valentinus
Radwanski Ad et alios me volentes
Dilatio Inquisitionis

ad

45 Ex Simon Brzeski et Marianna Bru
dzinska Conjuges actor et alij Ex Jacobus
Strzepecki Casimirus Gusinski Guidonnus
Macheinski tum Relictus Ex S. Petri Kruszc
uski atque Jabłonski Ad et alios me volentes
attentatae
Dilatio Inquisitionis

408

46 Et Antonius Gadomsky et anna Starczewska Conjuges actor et alij Et Nicolaum et Agnethem Valentini Szeblucky Mariannam Sewalterius nnus Ewerowsky Hedwigim Sewalterius nnus Jonczewsky Comes Pomianowskie actor et alii mte levationis summae in Exemptionem sortis pro Dimissionis sortis tunc ac abeo circumstantiae [illegible]

Decretum Injunctae Levationis Summae in Exemptionem sortis provenientis et dimissionis Ejusdem sortis

47 Et Paulus Gertrudis Franciscus Męczenski Barbaram Bartholomaei Czwenski Conjuges et Clara Virgo Zaboszczyk actor et alij Et Mathiam Simonem et Michaelem Kruszewskie actor et alii mte solutionis summae [illegible] tione ac abeo circumstantiae [illegible]

NB

48 Mathias Karwowsky actor et alij Et Jacobum Sałkowsky actor et alii mte solutionis summae [illegible] super Ho Jacobo Szałkowski citato disparente Condemnatio

49 Valentinus Cywiensky actor et alij
Cum Hiacinthum et Florianum Smardze
wskie Antonium Zakrocky Cit et alios
me violentiae attentatae
Dilatio Inquisitionis

50 Philippus Zabowsky et Theresia
Wiadrowska Conjuges actor et alij Cum Alexan
drum Zabowsky et Thelesphorum Dwerza
nowsky Cit et alios me solutionis summae
compositionibus pro vero
Decretum solutionis

51 Paulus Karwowsky actor et alij Cum
Martinum Sikorsky et Albertum Karwowsky
Cit et alios me restitutionis frumentorum solutio
nis quotae bonificationis praetensorum
Dilatio Inquisitionis

52 G. Antonius Kozobudzki ad et alios M. Franciscum Lugowski Pincernam Lecpr. Cit. et alios in Causa Levationis Summae

Decretum injunctae Condescensionis ad Fundum Bonorum Zdunowo et Zdunowko.

53 G. Thomas Kulicki ad et alios MM. Theodorum Venatorem Lacrocimen et Ludovicum Praefectum Exercitus Rnae Mokrskie Cit. et alios me Solutionis Summae.

Super Mus Theodoro et Ludovico Mokrskie Citatis disparere Condemnatio.

54 GG. Joannes Maliszewski et Marianna Bromierska Conjuges Ignatius Bromierski Salomea Maliszewska Conjuges ad et alios Gregorium Myszewski et Agnetem Petryszewska Conjuges Cit. et alios me Solutionis decernendae poenalitatis

NS

55 G. Antonius Gutkowski acta ex EE. Stanislaum Sikorski et Agnethen Zyzowska Conjuges Ad et alios me Solutionis Summae pro habitatione in domo acta delitae bonificationis praetensionum aliorum Circumstantiarum Trno Conjunctarum

Combinata sub nro - 37.

56 EE. Paulus et Valentinus Nadratowscy acta ex E. Bartholomaeum Nadratowski Ad et alios rne Exclusionis substantiae ad aliorum Circumstantiarum Trno Conjunctarum.

Combinata sub nro 23

57 G. Paulus Zakrzewski acta et alii ex G. Antonium Cywerski Ad et alios me violentiam attentatam

Dilatio Inquisitionis

412 Feria 5ta postridie Festi S. Lucae Evangelistae Scilicet Die 19 Mensis 8bris Aō Dni 1786to. celebratis

58 GG Josephus et Benedictus Malauscy actor et alij GG Blasium Andream et Albertum Bethowskie atq Antonium Gosciely Cl et alios mē melioratoris Decretorum Solutionis Summarum Cassationis quaedam actuum ac aliarum circumstantiarum
Decretum necessariae Communicationis Documentorum injunctae pro sequenti

59 G Petrus Cywinski actor GG Alexandrum Czachorowski Cl et alios mē Solutionis Summae Compositione pro ...
NS

60 GG Ludovicus Conjuges et Joannes Sienicki actor et alij GG Carolum Joannem Paulum Casimirum Chodzenski Cl et alios mē violentiarum
Dilatio Inquisitionis

61 A. E. Josephus Dzierzanowski actor et alias Ex Franciscum de Oyrzyskie od E. Josephi Cywierski Relict. Contem. Tid. van Matrem Antonium Cywierski filium Josephum Lingeiski et Michaelem Sokolnicki Cit. et alias me Solutionis Summae Cum praecisione

Decretum assignatae Condescensionis ad Fundum Bonor. Kliczewo

62 E. Petrus Głodowski actor et alias Ex Franciscum Rogierski Cit. et alias me Solutionis Summae Cum praecisione

Super Exo Francisco Rogeński Citato Condemnatio.

63 E. Antonius Tyszka actor et alias Ex Limonem et Antonium Skarzyński Cit. et alias me volentem

Dilatio Inquisitionis

64 S. Urbanus Korzybski actor et alij
et S. Gasparum Korytoski lit. et alias
me approbationis Contractus Satisfacti
onis Ejusdem decernendae penalitatis
NS

65 S. Valentinus Radwanski actor
et Simonem Brzeski Jacobum Paren
tem et Antonium filium Cywenskie aliisque
lit. me violentiae attentatae 60
Combinata sub nro 44to

66 S. Martinus Sikorski actor et
alij et S. Stanislaum Karowski lit. me
solutionis Marcae decernendae ac
aliud Circumstantiae
Combinata in Anteriore Registro sub nro 63.

67 SS Marianna de Uniezyskie ad S
Constantini Pomianowski relicta Consors
Indivisa Mater tum Josepha Pomianowskie
actor et alij Cum Religiosum in Christo Patrem
Ubaldum Priorem Conventus Plonsensis ordinis
Carmelitarum totumque Eundem Conventum ac S Albu-
tum Wisielewski Cum et alios me Indelite ve-
tum ac aliam Constantiam Imo Cum Ipsorum
Decretum Solutionis

68 M Joannes Antonius Sokolnicki Tribu-
nus Plonensis ~~[illegible]~~ Dominus et N Franciscus
Starczewski Bon Wojewody Administrator actor Cum SS Simo-
nem et Stanislaum Chyczewskie Dnos et SS Urbanum
Conjuges Subditos nec non M Michaelem Kostowski Dapi-
ferum Owruczensem Cum et alios me Statutionis SS Jose-
phi et Maryannae Paradoskich Cum Liberis Eorum ac appropriatae
extradationis Eorum accessionem pedrosque ac aliam Constantiam
Super Mco Michaele Kostowski Dapifero Owruczensi Citto dis-
parens Condemnatio cum Comparens Suspensa

69 S Francisca de Oyrzyskie Cywinska
actrix et alij Cum SS Josephum Swięcicki et Mi-
chaelem Sokolnicki Cum me Solutionis Sum
me Cum Possessione ac aliam Constantiam
Remissa ad Terminum Condescensionis ad Fundum Bonorum
Kliczewo assignata

70 Illustrissimus Casimirus Metator Compestris Krm Parens Josephus Laurentius Cini nnus Felix Terasiasey ad et G Paulus Wasielewski Administrator ad Cym Stanislaum Wołowski Thesaurarium Kaczyzey Cit G Josephum Lesewski Bl P Cit et alios me volentiam

Combinata in Anteriore Registro sub Nro 114.

71 GG Carolus et Paulus Chędzensey ad et alij Cum GG Joannem Sięnicki et Hiacinthum Krotewski Cit et alios me volentiam attentatam

Combinata sub Nro 60.

72 G Casimirus Chędzenski ad et alij Cum GG Joannem Sięnicki et Hiacinthum Krotewski Cit et alios me volentiam attentatam

Combinata sub Nro 60.

73 G Dominicus Szymiętkowski ad Rt et alij
cum GG Stephanum Nicolaum ac Josephum Mą
czewskie Ad et alios me satisfactionis Decre
ab eodem Circumstantiam Inconsequentiam.

74 G Antonina de Grabie ad G Simonem
Korzybski Relicta Conjux Vidua Mater
Albertus Bartholomaeus et Josephus filij
Korzybscy ad et alij cum MM Joannem et Igna
tium Chamskie Ad et alios ad reserandum
Inquisitionem NS

75 G Michael Sobolewski ad cum G Jo
annem Gesewski Ad et alios me Solutionem
Summae decernendae poenalitatis in Sublo
tum Praesentem NS

76 G. Mathiae Krasnieuski act. et alij
Cum G. Gabrielem Rakowski Cit. et alios
me attentatae violentae adreseranae
Inquisitiones
Decretum Poenalitatis Lectis Inquisitionibus

77 M. ~~Antoninus~~ Josephus Rzkowski Judicij
Castrensis Ciechanoviensis act. et alij Cum
MM. Antonium et Franciscum Weyse
Dapiferum Supremum Cit. et alios pro Causa
Solutionis Summae Bonificationis pro
tensionum Satisfactionis Decretis
Decretum injunctae Condescensionis ad Fundum Bono
rum Jezewo

78 Illus. Rndus Casimirus Ko
zuński Praepositus Uwag. act.
Cum Illmo Amdo Rdum Albertum
Ubysz Canon. Collegiatae Pro. et
G. Laurentio Drozdowski Cutat
me Solutionis Cessus
Dilatio Communicationis Documentorum

X 79 Jul. actor et alij Cy Eod. Cit.
me violentiam
Dilatio Inquisitionis

80 MM Josephus Kozielrodzki Camera-
rius Terni Dobr. et Bartholomaeus
Zakrzewski Vexillifer Zwyk. et alij
Cy G. Franciscum Milewski et M. Stani-
slaum Kuczkowski Judicum Cre. Bobrowniae
Cit. et alios me solutionis summae pro visione
ac aliam circumstantiam Inscriptionem
NS

81 M. Ludovicus Bernardus Kozie-
rodzki Subjudex Terni Dobrinae
Cit. Cone. G. Mathaeum Chyczewski Cit. et
alios In causa dimissionis Sortis in Bo-
nij Kraszewo sub una cum duodecimo Calculo
ac aliam circumstantiam.
NS

420 § 2 M ~~[illegible]~~ Stanislaus Kuchowski Judex Castr. Bobrownicen. actor. cum M. Paulum Chmielewski Camerarium Terrae Zawskiensis Lit. et alios in Causa Evictionis ab Impedimento MM. Zakrzewski et Kozielrodzki Jnno Exorat. ac alias circumstantiarum Jn Causa Tenens.

NS

§ 3 G. Benedictus Malewski actor et alias G. Adamum Malewski Lit. et alios me Relaxationis arestr. decernendo poenas respectu Inpositionis Ejusdem Cassationis puncti Contractus

NS

§ 4 Nobilis Petronella de Goscicki ad N. Michaelis Szymythowski Relicta Consors Vidua actrix cum G. Antonium Goscicki Lit. rnae Extraditionis vacuae ac aliarum tum et aliarum Circumstantiarum super Gno Antonio Goscicki Citato disparente Condemnatio

85 S. Josephus Swięcicki actor Cum EE Michae
ten Sokolnicki et Marianna Cywińska
Conjuges Cum et alios me levationis Summae
Dimissionis Sortis ac aliorum Circumstantiarum
NS

86 S. Jolin actor Cum Infideles Jacob Ber
kowicz et Izrael Szymanowicz Judaeis Plonscensis
Cum et alios me Solutionis Summae Cum ipso
ore
sup Infidelibus Jakob Berkowicz et Izrael Szymano
wicz Judaeis Plonscensis Cittis disparens Condemnatio

87 S. Paulus Cywinski actor et alii Cum
S. Laurentium Szmiętkowski Cum et alios
me Dimissionis Sortis levationis Summae
benificationis Pretensionum
NS

88 SS Antonius Parens et Josepha filia minorennis Gorzicey actt Cy W Petronellam de Gorzickie Sigmiethowska Relictam Contentiduam Cit me Extraditionis rerum Mobilium ac aliam Circumstantiam NS

89 SS Michael et Josephus Maluzien sey actt Cy SS Alexandrum Franciscum Patrucs Valentinum Juliannam S Francisci Bzabecky Franciscam S Szczepanski Cantos Philiphum Stephanum Josephum Florianum Tekastros et filiastras Zabowskie Cit et alios me Solutionis Summae Cumprisione.

Dilatio Communicationis Documentorum

90 M Dionisius Przeciszewski Pocillator Zawskiey actt et alij Cy SS Vladislaum Joannem Onuphrium et Benedictum Przeciszewskie Cit et alios me Solutionis Summae ac aliam Circumstantiam NS

91 Ill. Franciscus Kozicky Camerarius Terrae Cuchanoviensis actor et alij Cum Perillustrem Rndissimum Mathiam Kolistrinski Canonicum Cathedralem Plocensem et alios Cum me solutionem Summae Compulsione ac ... Circumstantiis
ad affectationem Partium Reiecta ad Sequentem

92 Idem actor et alij Cum Ill. Franciscum Podoski Castellanum Ducatus Masoviae Cum Ill. Comma attentationis Causae ac alias Circumstantiis. NS

Feria 6ta post Dnicam S. Lucae Evangelistae proxima Scilicet Die 20ma Mensis 8bris Anno Dni 1786. celebratis

93 Perillustris Rndissimus Albertus Ubysz Canonicus Collegiatae Plocensis actor et alij Cum Illmo Amdo Rndo Casimirum Kosiensky Praepositum Unicum Cum et alios me Satisfactionem Decreto Communicationis
In satisfactionem Decreto injunctae Communicationis Communicavit Pars Actoria Documenta et super realem Communicationem praestitit Juramentum Pro Admodum Rdus Adalbertus Ubysz Canonicus Collegiatae Plocensis actor suo et D. Laurentij Drozdowski nunc Pars vero Citata ut Offert Communicet in Sequentem N

94 GG Joannes Parens et Agnes
Joannis Matowiesky Relictae vidua
et Eva G Antonij Rzepotarsky Con
sortes filiae Gratiae actae et alijs G Ada
mum Malewsky ac alios Citatos me decer
rendae poenalitatis respectu resuscitationis
causae in acquietato negotio.
Combinata sub Nro 25

95 G Adamus Malewsky actor et alij
Cum M Adamum Chamsky Vice Palati
num Plocensem ~~Citatos~~ tum GG Felici
anum Parentem et Benedictum
Malewskie Citatos et alios me Solutionis
Summae Compositione ac aliorum Constan
tiorum.
Super Gro Paulo Malewski Citato disparente
Condemnatio cum Comparens Suspensa

96 Conventus Plonsensis ordinis Car
melitarum Strictioni observantiae actae
Cum GG Mariannam de Uniczyskie ob G Con
stantini Pomianowsky relictam Contem
viduam Matrem et Albertum filium
Pomianoskie Citatos et alios me Solutionis
Summae Compositione
Combinata sub Nro 67.

97 S. Andreas Karwowski actor et alij
Cum Heredes et Possessores Bn Karwowa
Podgorne Cum et alios me meliorationes de
certis Condlis eliberationis actor aquarii poena
litate ac aliam circumstantiam
Combinata sub nro 21

98 SS Jacobus Hnieszewski et Casimirus
Cywienski actor et alij Cum S. Simonem Bre
sky Cum Rne notentiam
Combinata sub nro 45to.

99 SS Marianna de Kwasciborskie
ultimi nuptus ob S. Petri Kruszewski Mili
cta Censoris Vidua Joannes et Franciscus
Sborczewscy actor et alij Cum S. Simonem Bre
sky Cum et alios me attentatam notentiam
Combinata itidem sub nro 45to.

100 G Jacobus Rybicky actor et alij
Conc GG Mathias Lubienski et Joannes
Kosienski Ad et alios me volentes ad
reservandas Inquisitiones
Decretum Lectis Inquisitionibus Poenalitatis

101 GG Michael Kawecky et Mari
anna de Bromeerskie Juvenes Conju
ges actor et alij Conc GG Joannes Mali
szewski et Mariannae de Bromeerskie
Conjuges Ad et alios me volentes atta
tatus. NS 9°

102 G Stanislaus Karwowski actor
Conc G Martinus Schorski non finitur
~~Combinata in Anteriori Registro sub No 60.~~

103 Jo. S. Stanislaus Korwowski actor et alij
X Cum EE. Adamum Chyczewski et Albertum Cy-
czewski non finitum

104 EE. Stanislaus Korwowski et Apo-
lonia de Cywienskie Conjuges actor et alij Cum
X EE. Adamum Chyczewski Albertum Cywienski non
finitum

105 EE. Adamus et Simon Rakowscy
actor et alij Cum EE. Mariannam Cywienski S. Mi-
chaelis Sokolnicky Cantor seu Utrosque Conjuges
Alexandrum ~~Sieklucki~~ Kwasieborski et Cune-
gundam Sieklucker Conjuges atque Adamum
Sieklucki Camerarium Terrae Ciechanoviensis Cum et alias
me Satisfactionis Dicto ac aliam Circa Stantiam
Tno Cumphensis.
Decretum Solutionis

106 MM Antonius et Franciscus
Westo Dapifinde Sieprz actt Cons
M Josephus Lucalterius mei Pyczkowsky
Judicis Terrae Cathariae Cit et alios
me desolationis aedificiorum ac aliarum Circum
stantiarum Termino Comprehensarum.
Combinata sub Nro 77.

107 G Simon Niedrosky actt et alii Cons
GG Joannem Burgrabium Trz Plocz Pau
lum et Antonium Niedroskie Anto
nium Sieniecky et Catharinam de Myslenskie
Conjuges Cit et alios me Satisfactionis
Decreto Extraditionis documentorum
Decretum extraditionis Documentorum cum praestito Ju
ramento per G Joannem Niedroski BLP: suo et Tractatu
suorum Nne

108 GG ~~Michaelis~~ Ignatius Charzynsky et
agnes Niedroska Conjuges actt et alii Cons
GG Antonium Sieniecky et Catharinam
Myslenska Conjuges Cit et alios me Solu
tionis Summae Compositione ac aliarum Cir
cumstantiarum
Decretum Solutionis

109 EE Thomas Gutkowski et Josepha Charzynska Conjuges actor et alii Cum Jacobum Charzynski Citatum et alios me volentium ad reserandam Inquisitionem ~~Contra~~ Decretum Penalitatis Lectis Inquisitionibus

110 EE Paulus Karwowski et Marianna de Wadatowskie Conjuges actor et alii Cum EE Antonium Paulum et Joannem Konicki Citatum et alios me attentationis Causae et justificationis ejusdem ac aliorum Circumstantiarum

NS

111 E Albertus Karwowski actor et alii Cum Casimirum Cymerski et Paulum Karwowski Citatum et alios me volentium attentatum ac aliorum Circumstantiarum Tum originalis Compromissum

NS

112 G Franciscus Czachorowsky actor et alijs G Ignatius Zywasiebersky Cod et alios me Extractionis rerum Mobilium ac Inventarii aliaque Circumstantiae Tum Comparentes

NS

113 GG Philiphus Wrosely et Catharina Wroskowna Conjuges actor Cenae Mantonium Luberadzky Judiciae Castri Cochanovae Cod et alios me Solutionis Summae Cum Prisione

NS

114 G Jacobus Niegorsky actor et alijs Cum Illmo Amdo Rndo Jacobum Drozdowsky Praepositum Dziechtarewicz Cod et alios In Causa Satisfactionis Decreto et aliae Circumstantiae.

NS

115 Perillustri Rndissimus Mathias Rolitnicki Canonicus Cathedralis Plocensis actor Cor. JMS Franciscum Podoski Castellanum Ducatus Masoviae Cit. mte Evictionis ab Impedimento Iudicio aliisque Circumstantiis.

NS

116 S. Joannes Gąsiorowski actor et alii S. Joannem Cywienski Cit. mte violentae attentatarum ad reserandas Inquisitiones

Decretum Poenalitatis Lectis Inquisitionibus

117 S. Joannes Gąsiorowski actor Cor. SS. Mariannam de Zbyszewskie ob S. Caroli Sielskiej Relictam Contin. viduam Matrem Victorem et Paulum Casimirum filios Sielskiej Cit. ebalus mte Solutionis Summae in vim Exceptionis agrum pro rehabilitationis agrum

NS

118 G Stanislaus Karwowski act G Mariannae Sikorska Virginem Innupt Cit me relaxationis arresti Combinata

119 G Joanny Korytowski act et alij G Gasparum Korytowski et Ur Canon Korzyliski Cit et alios rne Comportationis ~~Compor~~ Contractus Cassationis Eiusdem ac aliae Circumstantiae Irrae Comprehensae NS

120 MM Ludovicus et Joannes Szymakowski Dapiferidis Ciechanovic act M Alexandrum Ciemiewski Ensiferidis Ciechanovic Cit et alios me Extraditionis argenteriae ac aliae Circumstantiae Irrae Comprehensae NS

X 121 S. Valentinus Jozefowicz Justizator Judex predicte aetatis et alij Cum S. Antonium Milobedzki Citatis rnae Conpertationis Scripti ac aliam Circumstantiam NS

122 M. Cajetanus Skorowski Dapifer Brestensis Cujacid ac et alij Cum JM Joannem Osmiałowski Exercituum Rnae Notarium Ordinis S. Stanislai Equiter Rnae Satisfactionis Conventionis ac aliam Circumstantiam NS

123 Penkoytni Rndissimus Albertus Ulysz Canonicus Collegiatae Ecclesiae ac et alij MM Antonium et Franciscum Weyle Dapiferum Supremum Citatis in Causa Erectionis ab Impedimento Juridico NS

124 GG Paulus Zawistowski et Magdalena Dramicinska actor et alij Cons. GG Antonium Dłużniewski et Mariannam Drozdowska Conjuges Cit. et alios mte Solutionis Summae Cuspiciens Cassationis Moationis decernendae peralitatis ac aliam Circumstantiam.

Decretum Solutionis quotae accordata

125 M. Ignatius Luboradzki Judicialis Cr. Ciechanov. actor et alij Cons. M. Victorium de Chnąszczewskie ultimi nuptus Suj. actor Center Separator et G. Bartholomaeum Falęcki Cameranum Terrae Ciechanov. Cit. et alios mte Extraditionis Subditae cum Cuventia Liberos ac aliam Circumstantiam.

Decretum Injunctae Extraditionis Subditae.

126 G. Gabriel Rakowski actor et alij Cons. Mathiam Krasniewski et Annam Krasiewska Conjuges Cit. et alios mte Vio Sentiae ad reserandae Requisitiones

Combinata sub Nro 76to

127 GG Albertus Parens et Michael filius Sokolniccy actor et alij Cap. M. Thomas Nowowiejski Vexatorem Terrae Vissogradensis Cap. et alios me violentiae ad reseranda Inquisitionis
Combinata sub Nro 20.

128 G. Josephus Rozycki actor et alij Cap. G. Simonem Kowicki Cap. et alios me Comportationis documentorum ac aliarum Circumstantiarum
NS

129 G. Josephus Kamienski actor et alij Cap. G. Paulum Gorcienski Cap. et alios me Extraditionis Subditi ac aliarum Circumstantiarum
Dilatio Inquisitionis

130 Ex actor et alij Cy G Joannem Czarnomski Ad et alios me attentatam nolentiam
Dilatio Inquisitionis

131 GG Magdalena Jastrzębska ad G antonij Gosciensky relicta Consors vidua actor et alij Cy GG Apolinarum et Gabrielem Gosciensky Ad et alios me ex traditionis rem ac aliam Circumstantiam
NS

132 G Joannes Gralka actor et alij non finitum

133 G Jacobus Charzynsky actor et alij cum
GG Thomas Gutkowsky et Jacobum Charzyn
sky lib. et alios me violentiam ad reservandam
quaestionem Combinata sub nro 109.

134 G Jacobus Janowsky actor et alij cum G
Petrum Brudzienski lib. et alios me
solutionis quotae quatuor aureorum hungaricorum
compositione NS

135 G Benedictus Korycky actor et alij cum
G Stephanum Maruszewsky lib. et alios
me solutionis summae compositione proxime
NS

438

136 GG Thaddeus ~~Rut~~ et Franciscus Rutkowscy actor et alij Cum M Franciscum Dobrski Pincernicum Vinnicensem Cum et alios rne Cassationis Transactionum ac aliarum Circumstantiarum

Combinata sub Nro 19. 120

137 G Joannes Czarnomski actor et alij Cum G Josephum Kamienski Cum et alios rne Certam Pensionem variam bonificatio Eadem ac aliarum Circumstantiarum Trno Comprehensam.

Combinata sub Nro 130.

138 G Joannes Gutkowski actor et alij Cum G Nicolaum Kwasieborski Cum et alios rne Solutionis Summae in obligatione agrorum provenientium ac aliarum Circumstantiarum Trno Comprehensam.

Decretum injunctae Adcitationis G Antonij Cyndacki pro Sequens

Sabbatho post Fm S. Lucae Evang. proximo scilicet Die 21 Mensis 8bris Ao Dni 1786to celebratis

439

139 G Gabriel Rudoski actor et alij Cons G Antonium Rudoski Cet et alios me Statuitionis subditos deponendo testimonio

De ortum injunctae Statuitionis Testium durantibus judicijs

140 G Michael Sokolnicki actor et alij Cons G Adamum Rakowski Cet et alios me fidelitatis vexatae decernendae penalitatis

Combinata

141 Illmus Rndus Casimirus Kosiński Praepositus Unicus actor et alij Perillmus Rndus albertum Olysz Canonicus Collegiatae Olsz et alij Laurentio Drozdowski Cet et alios me fidelitatis vexatae

combinata

Joannes Sumowski Judex Terrestris Ptus Plocensis

124

sub Acta Tre Adae Intra Octavas Ffti Sanctissimi Corporis Christi Dni scilicet Die 19na Mensis Junij anno 1786to celebratis In Pdonis bo.

440

Instigator Judicij Pcen Actor cum Gnu Margrabski rne non solutionis Duorum Ffti Pott a Decro Pnatis Comparitionis NS.

Jd G. Instigator Actor cum Gnu Carolum Turski rne non solutionis Duorum Ffti Pott a Decro Pnatis Comparitionis

Jd G. Instigator Actor cum Gnu Adamum Chyczewski rne non solutionis Pcenae Simplicis 14 mmpp pro parte Judicij adjudicato

Jd G. Instigator cum M. Joannem Sokolnicki Tribunicae Plocen rne non solutionis Pcenae medietatis Septem mm Pott Decro adjudicato

Jd G. Instigator cum Gnu Joannem Goszczynski rne non solutionis Pcenae Trium Marcarum Pott pro Judicij adjudicato

L. Antonius Gutkowski Actor cum Gnu Bartholomaeum Nadratowski citato rne non solutionis Pcenae Simplicis 14 Marcarum Pott Decro Judicij Praesentis Constitutionem loci stanti adjudicato

T. Instigator Judicij Pcen cum Gnu Michaelem Sokolnicki rne non solutionis Pcenae Septem Marcarum Pott pro Parte Judicij Decro adjudicato

Jd G. Instigator Actor cum Gnu Stawinski rne non solutionis Septem mm pp pro Parte Judicij Decro adjudicato

Jd G. Instigator Actor cum Gnu Andream Barwoski rne non solutionis Pcenae semi Trium Marcarum Pott pro parte Judicij Decro adjudicato

Jd G. Instigator Actor cum Gnu Antonium Gutkowski citato rne non solutionis Pcenae 3tium mm pp Decro adjudicato pro Parte Judicij

Jus Gnstigator Actt con 2do G.G. Gudens lic. et bourgbie
Rhone non solutionis Pannae Septem mm P.P. pro
Parte Judicij Decreto adjudicatt.

441 Omnes Mnlis publicum.

Actum in Plocko in Terminis Com
munibus Terrestribus Plocensibus
Districtuum Plocensis Simul et Bilscen
sis Vigore Legis in Diem hodiernam Inci
dentibus Feria Secunda post Festum Sancti
Michaelis Archangeli proxima Sali
cet die Secunda mensis Octobris Anno
Domini Millesimo Septingentesimo octu
agesimo Sexto

Coram MM Joanne in Krasnieiwa Gumowski
Judice Antoninio in Woźniki Woźnicki Subjudi
ce Petro Rudowski Camerario in locum M Fran
cisci Ciołkowski Notarij Terrestris Plocensis
~~Sub~~ Subdelegato Terribus Plocensibus In prae
sentia MM ac GG Joannis Kaczkowski
Pocillatoris Rawiczensis Michaelis Lasoc
ki Castellanicz Coronae Zigismundi Kor
ski Hiacinthi Przedpełski Camerarii Et
Pauli Zołtowski Vice Notarij Chrisostomi
Zachorski Vicesligentis Terrestris Plocensis Fran
cisci Zurycki Stanislai Zochowski
Joannis Dzierzanowski Simonis Mo
tecki Clementis Kostowski Ignatij Mo
salewski Mathaei Zgorzelski ac aliorum plu
rimorum NN ad actum praesens Congregatorum
nem ~~M~~ MRGP Pauli Benewicz de Be
newo authentice et juratae actus praesentis acclamantes



1 JM Maximilianus Brono Comes in Moskowy
X Sierakowski Castellanus Plocz. ad Cz. Perillustr.
Rndissimum Constantinum Zbowiski Kan
cellarum Cath. Plocz. Cit. rne solutionis summae
Cum pretione ac aliis circumstantiis. Inconstantiae
Ad affectationem Partium rejecta ad sequens

2 G Joannes Dzierzanowski ad Cz. M. Ignatium
Nakwaski Succamerarius Zyszopolski
Cit. me volentem attentat. decernere poenalitatis
Dilatio Inquisitionis

3 GG Franciscus Korycki Joannes et Thomas
~~Rosiszewski~~ Barcikowscy ad et alios
Cz. M. Ignatium Rosiszewski Procellarium
Raczyciec Citatur et alios me volentium attentat
decernere poenalitatis
Dilatio Inquisitionis

4 S. Lucas Scelski actor et alii cum S. Ignatio Mozakowski Citat. et alios me violentiae ad reserandas Inquisitiones

Decretum Poenalitatis Lectis Inquisitionibus

Feria 4ta Ipso Die Festi Sancti Francisci Confessoris Scilicet Die 4ta mensis 8bris Anno Domini 1786to celebratis

5 Idem actor et alii cum Eundem Cit. et alios Rae violentiae ad reserandas Inquisitiones

Decretum Poenalitatis Lectis Inquisitionibus

6 Idem actor cum S. Stanislao Zochowski Citat. et alios me Excisiones Syllabae ad dictam Circumstantiam

Dilatio Inquisitionis

7 G. Stanislaus Zochowsky actor cum M. Petrum Paprocky Vexillifer Rypinen. et M. Ignatium Kosciszewsky Pocillatorem Raugen. tum G. Lucam Sielsky Cl. et alios me excisionis Bersam et Sylvam ac alia circumstantiis

Combinata sub Nro 6to.

X 8 M. Gregorius Woznicky Vice Notarius Cu[illegible] et G. Joannes Cuszewsky actor et alii cum G. Albertum Smardzewsky atque Honestum Albertum Kirsky cullatorem Pl. tum me Extendendae penalitatis respectu expulsionis subditum Statuitionis [illegible] ac alia circumstantiis

Dilatio Inquisitionis

9 G. Stanislaus Zochowsky actor et alii cum M. Michaelem Lasocky Castellanum Cinnen. Cl. et alios me appropriationis Sylvae de violentia attentatae

Dilatio Inquisitionis

10 M M Mathias Rokitnicki et Catharina de Matowieskie Conjuges actt. Cum M Michaelem Rokitnicki Cit. me Solutionis Summae cum provisione ac aliis circumstantiis

Decretum resolutionis Summae cum injuncta pesitatione provisionis ab Eadem

11 M Ludovicus Lebkowski Vexillifer Nationalis Exercitus Rm actt. Cum IMM Apolinaram Zarnkowska et IM Josephi Piegłowski Castellani Stonsecq Relictam Conferuduam Matrem et Joannem Piegłowski filium Citat. me detruncata Summa pro actt. pervenire levationis restare Cassationis Processus

Decretum detrunationis et injunctae Solutionis Summae

12 G Balthasar Lempicki actt. Cum Perillustrem Rndissimum Constantinum Zbowski Cancellarium Cath. Plocen. Cit. et alios me notentur decernere penalitatis

Dilatio Inquisitionis

13 GG Adamus Mieczynski et Marianna Laroche Conjuges ad et alij Cg G Joannem Malomoski Cit et alios pro violentiam ad reservandam Inquisitionis

Decretum Penalitatis Lectis Inquisitionibus

Feria 5ta postridie Festi Sancti Francisci Confessoris Sui Cit Die 5ta mensis 8bris Ao Dni 1786to celebratis.

14. GG Paulus et Stanislaus Wolsey ad et alij Conj Celsissimos Principes Michaelem Czetwertynski et Constantiam de Prucha tatty Conjuges et MM Skarbky Castellanae Junivladislaus et Synagogam Judaeorum Drobinensem Cit et Cetera me solutionis Summae ad provisionem ac alias circumstantias

In Contumaciam Partis Citatae processu Convictae Decretum Solutionis Summae cum provisione

15 G Bartholomaeus Rybicki ad Cgs Antonium Miodusky et Josephum Obrębski Cit me Solutionis Summae cum provisione

Super Gnoso Antonio Miodaski Citato disparente Condemnatio cum Comparenta Gio Obrębski suspensa K:

16 S. Clemens Janowski actor et alij Cum S. Adamum Chudzinski Cit. et alios In Causa Comportationis Scripti Cassationis ejusdem Extendendae penalitatis ac aliorum Circumstantiarum

Super Gnoso Adamo Chudzynski Citato disparente Condemnatio

17 M. Thomas Cywinski Praefectus Exercitus Rnum Cum S. Andrea Cywinski Citato In Causa Solutionis Summae cum provisione

Decretum Solutionis Summae cum provisione

18 S. Casimirus Dobrenicki actor Cum SS. Matthaeum Parentem et Salomeam S. Dtum Zniewski Consortem filiam Dzierzanowskie Citatis et alios me Statutionis L. Baldachowna Extraditionis ejusdem ac aliorum Circumstantiarum

Decretum injunctae Inquisitionis pro Sequenti Duceni

19 G. Albertus Starzewski actor et alii Cong. G. Valentinum Brochocki Citat. et alios rne solutionis summae Capitione satisfactionis Decr.

In satisfactionem Decr. injunctae communicationis Documentorum communicavit Pars actorea Documenta sua et reali Datem communicationis G. Albertus Starzewski actor juramento comprobavit Pars Citata ut offert communicet in sequenti

20 M. Joannes Rzeszewski Pocillator Racigiensis actor cong. M. Sigismundum Lasocki Tribunum Plocensem et G. Venceslaum Sychocki et Mariannam de Miszewskie Conjuges Citat. respectu Cassationis Transactionum pro M. Lasocki Subscriptarum [illegible] pro re ad transactionem ac aliam Circumstantiam

Decretum approbationis transactionum cum Poenali Date

21 Idem M. Rzeszewski actor cong. M. Sigismundum Lasocki Tribunum Plocensem Citat. rne Dimissionis Sortium bonorum Cassationis fundi Pretensionum ac aliam Circumstantiam

Decretum injunctae Condescensionis ad Fundum Bor. Miszewo et alior. Eo pertinent

450

22 M Michael Kolistnicky Cy GG
Laurentius Antonius Josephus et Jaco
bus Malomyslie Albertus Kraje
wsky Relictus ad S Klobuchowsky Relict
Contra Iudicem Br Czachowko quoad mo
do Possessores Illm Rndum Lisowsky atq
GG Joannem Malanowsky Paulum Jacobum
Adamum et alios Adamum Czarnowskie Jose
phum Kowerowsky Cd et alios mi respon
dentes Iuris et Documentorum Bona Czacho
wko Palma et Dziedzice nuncupat officio ac dandi
Calculi aliaque Circumstantiae
Dilatio Communicationis Documentorum

23 Idem M Kolistnicky Cy Illmus Rndus
Mansionarius Lucrum Scilicet Josephum Pred
petsky Ignatium Laskiewicz Cd et alios mi
Dislimitationis Br Czachowko a Bonis
Gelejowo Deslinitis ac alias Circumstantiae
Combinata cum inferiori

24 Idem actor et alii Cy GG Stanislaum
et Bartholomaeum Malowieskie Vincen
tium ~~Malowiesky~~ Czachowsky Josephum Malano
wsky Cd et alios respectu dislimitationis
Br Czachowko a Bonis Czachowo vestris
dislimitis ac aliis Circumstantiis
Sup Gnis Stanislao et Bartholomaeo Malowieskie
Citatis disparentibus Condemnatio cum Comparenti-
bus Suspensa

25 MM Marianna de Szygowskie ad M Carmini Ostrowski Tribuni Dobr. Consors Relicta ~~ad~~ Vidua Mater Perillustrissimus Ignatius et M Ioannes Simon Josephus Anna G Antonij — — Czerniowski Consors Victoria et Angela filij Officiae Ostrowskiej Actae Cum MM Thomam Pocillatorem Obrucz Josephum Exercituum Rm Praefectum et Franciscum Lincoln extat Tłubickie Josephum Chełmicki Pocillatorem Dobrinz atq Religiosum Valentinum Kapuscienski praepositum Sobocz Cum et alios Causa Relevationis Decretorum Judicij Ipsius restitutionis in Integrum Causae Liberationis Bo Weynowo la pretensa Evictione Solutionis Summae Cassationis processus ac aliam Circumstantiam

Suspensa resolutione in Actoratu cum Mcos Tłubickie instituto ad Actoratum cum Mcos Zielinskie intentatum necessaria Communicatio Documentorum p Mcos Ostrowskie et Zielinskie praestanda in Sequenti

26 Ipsi actores Cum MM Hieronimum Venatorem Nurenz Marcellum Tribunum Plac Capitaneum Castellanum Rypinz Faustinam ad M Wessel Capitanei Golubz Relictam Viduam Barbaram M Antonij Janigowski Castellanae Vyszogrodae Consortes seu Lucia Conjuges et Mariannam Virginem Innocentii Zielinskie Cum et alios Causa Comportationis documentorum et Evictionis ab Impedimento MM Tłubickie

Combinata cum praecedenti

27 M Michael Lasocki Castellanae Lanciciensis Conanae et G Hilarius Kowalewski ad GG Stanislaum Zachowski Cum et alios me Excisionis Sylvae perpetratae violentiae Combinata sub Nro 9no

452 Feria 6ta post Festum Sancti Francisci Confessoris proxima Scilicet Die 6ta mensis 8bris Anno Dni 1786to celebratis

28. Religiosus in Christo Pater Hiacinthus Sucieczynski Sacrae Theologiae Praesentatus Conventus Plocensis Ordinis Praedicatorum Prior ac totus Idem Conventus actorum Gregorii Franciscum Mi[illegible] Citatus et alias me Solutionis Census a Summo 200 fl. [illegible]

Decretum injunctae Solutionis Census

29 Gregorius Mathias Karwowski Camerarius Terrestris Wysogrodensis actorum Gregorii Ignatium Mosakowski Cunegundin Gregorii Ludovici Borcikowski Dorotheae Alberti Smoneski Annam Gregorii Francisci Gacicki Comitis Mosakowskie ac Eorum Maritos nec non Constantiam de Mosakowskie et Gregorii Jacobi Leszczynski Relictam Conjugem Viduam et Stanislaum Zochowski Citatos et alias me Solutionis Summae Cum [illegible]

In Satisfactionem Dero injunctae Communicationis Documentorum Pars Actorea Communicavit Documenta sua Parti Citatae Et sup. realem Communicationem Gregorius Mathias Karwowski Camerarius Terrestris Wysogrodensis juramentum praestitit Pars vero Citata ut exposcit in Sequentem circa decisionem Comprobet &c

30 Gregorius Joannes Czachowski actorum et alias Gregorii Magdalenam de Czarnowskie ultimi nuptus Gregorii Josephi Malanowski Conjugis alias [illegible] Conjugem Mathiam et Catharinam et Vincentium Czachowskie Citatos et alias [illegible] Corporationes Documentorum substantiam [illegible] Parentis derelictae [illegible] Exdivisionis [illegible] Solutionis Mobilis et [illegible] reddi Calculi ac alias Circumstantias Termino Cum [illegible]

Sup. Gregorio Vicentio Czachowski Citato disparente Condemnatio cum Comparentia Suspensa

ad

31 Infidelis Marcy Jachimowicz Mudo
ris Supra acta Cy Perillustris Radzimiensis
Constantinus Zbowiski Cancellarius
Cathedralis Ecclesiae me Solutionis Summae
Compensare

ad Affectationem Partium rejecta ad Sequens

ad

32 Relicta ad S. Wiodemi Myslibor
ski actrix Cy SS Casimirum et Ignatium
a Kulpienskie Ecclesiae et alios me Solutio
nis Summae ac alias Transactionis Sum
Compensare

super Religiosissimo Venceslao abbate coadjutore Plosens
ac Gnis Mathaeo et Casmiro Kulpienskie Condemnatio
cum Comparente Gno Ignatio Kulpienski suspensa

ad

33 Ignatius Mosakowski actor et
alii Cy SS Lucam Sielski et Martian
nam Nowacka Conjugis Ecclesiae et alios me vo
lentes ad rescindendam Inscriptionis

Combinata sub Nro 5to

454

34 G Joannes Malcomasky ad et alij
Cy G Adam Mieczynsky ad et alios
nrd volentes ad resiserandum Jurisdictionis
petitum decernendum incompetentes actio
nis ac alias circumstantias
Combinata sub Nro 13.

35 G Simon Myszynsky ad et alij Cum
GG Bartholomaeum Paulum Laurentium
Petrum et Joannem Malcomasky
Cum et alios mt Solutionis Summam
ad Jurisdictionis pecuniae
NS

36 GG ~~Bartholomaeus~~ Laurentius
Jacobus Antonius ac Josephus
Malcomascy ad et alij Cy G Michaelem
Rolestrinsky Cum et alios pro
Causa decernendum incompetentes
actionis ac decernendum pervalitates
Combinata sub Nro 22.

37 Ipsi Gg Maliomaszy actor et alij
Cum Illis Andrea Rlos Josephum Pried
petsky Decanum Sepriae Ignatium Laskie
wicz ~~[illegible]~~ Mansionarios Sepriae actio
tum Collegium Mansionarorum Sepriae Cit et
et alios me Comportationis Complana
tionis Cassationisque ejusdem extendere
poenalitatis NS

38 Ipsi actor et alij Cum Venerabile
Collegium mansionarorum Sepriae
Br Golejewo Heredes Cit et alios
in Causa Dislimitationis Br Czacha
actio Cum Bonis Golejewo ac aliis Cum
existentibus
In ordinatae Citationes Partium adinventae

39 G Helisabet de Biatoskorskie
ob G Jacobi Borowsky Relicta Conjux
X Vidua actor et alij Cum GG Lucam Cieslensky
BBR et Ignatium Biatoskorsky Cit et
alios me Comportationis Complanationis
Cassationis Eorundem meliorationis Dicerationis
Solutionis Summae ac aliarum Cum Constan
tiam Super Gio Ignatio Biatoskuoski Citto disparente Condemnatio
cum Comparentibus Suspensa

456

40 Famati Josephus Bether et Constantia de Stephanowskie Conjuges Cives Plocz. actor M. Joannem Sokolnicky Tribunalis Plocz. et GG. Valentinum Strzeszewsky Bell. Mathiam Wolsky Citat. et alios rne recognitionis parte S. Wolsky Judicialiter faciendae put ex Comisso M. Sokolnicky a se actor horologium a se actor recepisse decernendae quam petentis actionis M. Sokolnicky et S. Strzeszewsky ac aliarum Circumstantiarum Irrno Comprehensum

Decretum rehabilitationis Horologij et Liquidationis Pretensionum

41 S. Jacobus Tuszelewsky actor et alii Cae S. Ignatium Przeciszewsky Cit. et alios rne Solutionis Summae Copiosione decernendae paenalitatis in Sublationem processus

Dilatio Communicationis Documentorum

42 S. Joannes Makomasky actor et alii Cae S. Simonem Myszewsky Cit. et alios rne Solutionis Summae Copiosione provenientis Satisfactionis Decretis

Decretum resolutionis Summarum

43 Ioan. G. Makomaski act. et alij Cons.
G. Adamum Mieczynski Cap. et alios
mē beneficiationis Damnorum decer-
nendi pœnalitatis pro violentijs attentat.
ns

3

pg

44 M. Ignatius Rzeszewski
Pocillatorum Rauquen. act. et alij
Cons. G. Franciscum Korycki ~~Parentem~~
Victricum Joannem et Thomam
Barcikoskie Prisignes mē attentatam
violentiam
Termino Lgmo agnito Dilatio Inquisitionis

pg

45 G. Antonius Mitochroski act.
et alij Cons. Antonium Parentem
et Petrum filium Bobroskie Ada-
mum Czarnowski et Mariannam
Maliszewska Conjuges Cap. et alios
mē Decreti Condlis meliorationis
Restitutionis fundorum et aliarum Curarum
Hautiam ns

46 Idem actor et alij Cum EE. Antonium Poventern et Petrum filium Bobrowskie Adamum Czernowskij Citat. et alios me appropriationis fundorum ac aliorum Circumstantiarum

Decretum injunctae Condescensionis ad Fundum Bonorum Mitodroz

Sabbatho post Fm S. Francisci Confessoris proximo scilicet Die [illegible] mensis 8bris Ao Dni 1786to celebratus

47 Idem actor Cum E. Gabriele Kowalkowskij Citat. me Dimissionis Sortis Cassationis Transactionum praejudiciorum aliorumque Circumstantiarum

Dilatio Communicationis Documentorum

48 MM Theodorus Carolus et Joannes Sokolnicki Tribunalis Oboecij actor Cum MM Josephum Pocalatorem Bartholomaeum Vexillifer Zawskij Zakrzewskie ~~Citatos~~ ac Relictas et Successores MM Petri et Michaelis Zakrzewskich Citat. et alios me Solutionis Summorum cum praeiudicibus poenis ac aliorum Circumstantiarum Primo Comparendi

Super Mas Anna de Kosickie olim Mci Petri Zakrzewski Relicta Cnte Vidua Matre et Bartholomaeo Filio Zakrzewskij Citatis disparentibus Condemnatio cum Comparentibus Suspensa

49 G. Paulus Foltowski V. W. Plocz
X Actor Cz. Relictam et Successores et Fa
mati ac Spectabilis Antonij Sikorski
Proconsulis Plocz Actor et alios me Fo
lutionis summae Cum pisione.
Super Famatis Joanne Guzewski et Josepha Sikorska Con
jugibus Cittis disparens cum Comparens suspensa

50. G. Antonius Bartolt Actor et
alij Cz. Ex Josephum B. C. P. Clemen
ten Martinum Peptoslue Actor et
alios me decernendae poenalibatis
Statutionis Subditi ad reserendae Jugu
lationis NS

51 M. Ludovicus Lepkowski
vexillifer Nationalis Exercitus
Cz. Illustrissimi M. M. Apolinaria
Karnkowska et M. Josephi Bogu
sky Castellani Monsel Relictam
Consortem Viduam Matrem et Joannem Pie
Foltowski filium Cit. me detrunkata Summa
pro actione Revocationis restantis summae Cassationis
processus ac alias Circumstantiae
NS

460

52 M. Ligismundus Lasocki Tribunus Plocz. actor. Cum M. Joannem Rosciszewski Pocillatorem Racziensem Lit. me Extendae penalitatis ac aliam Circumstantiam Tmo Comprehensam Combinata sub Nro 20.

53 GG Venceslaus Łąckocki et Marianna Miszeska Conjuges actor. et alias M. Joannem Rosciszewski Pocillatorem Racziensem Lit. me Cassationis Condemnationis ac aliam Circumstantiam Tmo Comprehensam Combinata sub Nro 20.

54 MM. Vincentius Cz[illegible] et Onuphrius Kozłowscy actor. et alias Cum G. Thomam Rosowski Citat. me Solutionis Summae cum pensione ac Marcis pro ac aliam Circumstantiam Ad Affectationem Partium rejecta ad Sequentem

55 Illmus Amdus Rndi Josephus Przedpet
ski Decanus Ignatius Laskiewicz Antonius
Trzaskowski Mansionarij Sieprz ac totum Collegi
um Mansionarum Sieprz actorum Gl Laurentius
Antonius Josephus et Jacobus Malanowskie
Albertus Krzeczki et alia Citat Br Czachowko
parva Haeredes et Possessores In Causa Dislimi
tationis Br Golejewo Suae Actor cum Bonis Czacho
wko parva ac alia Circumstantia
Combinata sub Nro 38.

56 Idem actores Cum S Michaelem Rokitni
cki Br Czachowko Dziedzice Haeredem et Possessorem
Citat In Causa Dislimitationis Br Golejewo
Suae Actor cum Bonis Suprascripto Czachowko
nuncupato Dziedzice Citat Haeredes ac alia Circumstan
tia Trno Comparenti
NS.

57 Idem actores Cum Gl Michaelem Rokitni
cki et Mariannam Storozyńska Matrem
et Parentem Adoptivum invicem Conjuges
Stanislaum et Bartholomaeum Malowieskie
Principes et Filios cum Vincentium Czachowski
Josephum Malanowski et Mariannam Czarnow
ska Relictam Viduam Centum Matthaeum Czachowski Citat
et alios In Causa Dislimitationis Br Golejewo
cum Bonis Czachowo magna ac alia Circumstan
tia Super Gis Stanislao et Bartholomaeo Malowieskie Citatis dis
parens Condemnatio cum Comparens Suspensa

462

58 Ex Hiacinthus et Agnes Vir
go Innupta Dąbrowscy Antonius
et Josephus Krasnowscy actores et alij
Ex Josephum Struscensky et Vin
centium Czechowsky Cl. et alios me
violentiae ad reperandae Inquisitionis
Decretum Poenali Dalis Lectis Inquisitionibus

59 Ex Antonius Parens Petrus filius
Bobrowscy Josephus Włoczewsky et Ma
rianna Zobtowska Conjuges Adamus
et Marianna Marianna Malipewska
Conjuges actores et alij Ex Ex Antonium Mi
łodrowsky et Joannem Kryżewsky Cl. et
alios me violentiae attentatorum Compensatio
nis Damnorum adeptionis fundi ac aliarum
Circumstantiarum. Combinata sub Nro 46to

60 Ex Limon Myszensky actor Ex Ex
Petrum Laurentium Bartholomaeum Pau
lum et Joannem Malowaskie Cl. et alios
me a praetensa summa 1000 flor. ab actore
per Cl. Ob Perentem levata adjudicationis
ad quietationem magnificendae restitutionis Incompe
tentis Causae et actionis decernendae ac aliarum
Circumstantiarum Combinata sub Nro 42do

61 Gg Petrus Nicolaus et Carolus Jaroszewscy actt et alij Cy MM Bartholomaeum et Antonium Zrawskie Subdapiferos Orszanos Romualdum Subjudicem et Paulum Judicem Terrae Ursagrodensis Kadłubowskie Sebastianum Thesaurarium Supremum et Capitaneum Succamerarium Sae Rae Mattis ac Perillustrem Rndissimum Valentinum Canonicum Chelmensem Kortowskie alioqui Successores Cod M Pauli Jaroszewski Succamerarij Plocensis Cit et alios me Dimissionis Sortis Bon Jaroszewo Zagroba et Smolino reddendi Cetuli beneficiationis pretensam aliaque Circumstantiis Fmo Cnpo Tenoris.

Decretum injunctae Condescensionis ad Fundum Bor Jaroszewo et Alior Eo pertinens

62 M Raymundus Rosciszewski Ensifer Rypinensis actt et alij Cy Elisabethae de Beattowskie Ilue Ad Jacobi Borowski ubi etiam Consortem Ejusdem Cit et alios me Indebitae vexae decernendae penalitatis et aquisitionis Citatae Quempotentis actionis ac alias

Combinata sub nro 39no

63 M Raymundus Rosciszewski Ensifer Rypinensis actt et alij Cy MM Stanislaum Rosciszewski Ignatium Antonium et Felicianum atq Honoratum G Hippolito Dobrski Barbarae G Andreae Wolinski Cantus Karskie ac G Franciscum Machcinski Camerarium Terrae Dobr Citat et alios me Solutionis Summae Cognitione Pre

Super Gis Ignatio Antonio et Feliciano Karskie Barbarae Andreae Wolinski ~~Cunegundis G Joannis Zacharski~~ Cntis Karskie ac Ejusmaritatus Francisco Machcinski Camerarius Terrae Dobrae Citatis disparere Condemnatio cum Comparere suspensa

464

NB

64 G Lucas Cieslensky BCP actor et alij G M Raymundus Kossipeusky Ensifer Rypinensis Cit et alios me Ex ctionis ab Impedimento G Borowska

Combinata sub Nro 39

65 GG Stanislaus et Thomas Strzesienscy actor et alij G GG Joannes Brudnicky Carolus et Franciscus Gadomskie Casimirus et Martinus Dąbrowskie Mathias Kurowski Stanislaus Strzesienski Cit et alios me reproductionis Juris ad Sotio nuncupat Brzeskie se se referens Dimissionis equidem vero dando Calculo ~~Cit~~ ac aliam Circumstantiam Trno Compensationis

NB

66 G Joannes Makomaski actor et alij G G Petrus Chlebowski Cit et alios me violentiae ac aliam Circumstantiam

Dilatio Inquisitionis

67 S. Marianna Gajewska ad S. Laurentij Czerminski Relicta Consors Vidua actrix Cum Antonium et Petrum Leszczynskie cum me solutionis summae cum pensione
Dilatio Communicationis Documentorum

68 S. Albertus Sychocki ~~[illegible]~~ Actor et alij cum S. non fiunt.

69 S. Mathaeus Zgonelski ad non fiunt

In Bilsko Fra 2da ante Fm Sae Agnetis V. et Marg proxima Scilicet Die 15. Mensis Januarij Anno Domini 1787mo

466

70 Relicta ad S. Francisci Mile-
ckij ad Cq SS Mathiam Morowieckij
et Theodoram de Kuebarskie Conjuges ac
Successores ad S. Theodori Jaroszewskij Lit et
assis me Cassationis Complanationis
a Transactionem praejudiciosam aliorumque Cir-
cumstantiam Tmo Comparendi.

71 SS Valentinus Szumanskij Reli-
cta et Successores ad S. Josephi Szumanskij
ad et alij Cq SS Mathiam Morowieckij
et Theodoram de Kuebarskie Conjuges ac
Successores ad S. Theodori Jaroszewskij Dio-
nisium Ibrusienskij et Theophilam Gorskie Con-
juges et alios Ctat me decernendi Transpeten-
tis actionis resolutionis praejudiciosae Transactio-
nem aliarumque Circumstantiam Tmo Comparendi
Combinata cum praecedenti.

72 S. Jacobus Zalinewskij ad et alij
Cq S. Mathaeum Zgorzelskij Lit et alios
me Dimissionis Sortis ac aliam Circumstan-
tiam Tmo Comparendi

125

73 G. Mathaeus Zgorelsky actor E. G. Jacobum ~~Zgorelsky~~ Zalinecky: Citat. me approbationis Transactionum Cassationis manifestationis decernendae Incompetentis actionis ac aliorum Circumstantiarum

Fra 4ta Ante Fm Sae Agnetis Virg. et Mar. scilicet Die 17 Mensis Januarij Anno Dni - - 1787mo Celebratis

74 G. Leo Kiewaiensky actor et alij G. Jacobum Kucelensky Citat. me Solutionis Summae Adjectione

Decretum Solutionis

75 E. G. Mathias Mazowiecky et Theodora de Kucharskie Conjuges ac Successores ad G. Theodori Jaroszewsky actor Relictarum ad G. Francisci Mitecky Citat. me approbationis Complanationis ac Cessionis Cassationis processus ac aliorum Circumstantiarum Trno Comphensorum.

Combinata sub Nro 70

76 Idem actor Cum GG Dionisium Strusien
ski et Theophilum de Gorskie Conjuges
tum Successores ad S Joannis Białyszewski
Citat et alios Ipsius Solutionis Summae
Cum Possessione ac aliarum Circumstantiarum
Combinata sub Nro 70.

77 Idem actores Cum S Valentinum
Szumanski Relictum et Successores
ad S Josephi Szumanski Michaelem
et alterum Michaelem Miłodroskie
Cit et alios me non obstante Cessione
Circa proprietatem Summae Mille Tyr
Conservationis ac aliarum Circumstantiarum Tra
Conjugum. Combinata sub Nro 70

78 GG Dionisius Strusienski et Theo
phila de Gorskie Conjuges tum Fran
ciscus et Theresia virgo Białyszewscy
Cum GG Michaelem et alterum Miche
lem Miłodroskie Valentinum Szuman
ski et alios Cit et me Evictionis absque
pedimento GG Marowieckich et Jerosze
wskich Combinata sub Nro 70.

79 G Albertus Sychocki actor cum G Thomam Przedpetski et Evam de Zydrzewskie Conjuges Stanislaum Gregorium Florianum Przedpetskie Cit et alios me Satisfactionis Decreto Communicationis documentorum ac aliarum circumstantiarum

In Satisfactionem Decreto injunctae Communicationis Documentorum Communicavit Pars Actoria Parti Citatae Documenta et super realem Communicationem praestitit juramentum G Albertus Sychocki actor. Pars vero Citata ad offert communicet in sequenti circa decisionem Causae &c

80 G Helena Krankowska Zirgo ad illa actrix cum MM Michaelem et Josephum Posarzewskie Adamum Wygrodzkim Notarium Terrae et Castri Zarowicz Symphoriam de Noszczyckie Moszynskie Subdepiferam Radomiensem Cit et alios me Comportationis documentorum Substantiae Universalium varii in Pluribus Existentium Genealogiae Domus Noszczyckie et Substrantiae demonstrationis quibus Comportatis Massam Substantiae Noszczyckiae ad inveniendum Solutionem Summae ac aliarum circumstantiarum Termino Comparendi.

NS

81. G Michael Sokolnicki actor cum G Fabianum Oyrzynski cit. Rni Comportationis Documentorum non finitum

Joannes Dumowski Jud ex Terr Pldus Plocensis mp

Regestrum Poenalium sub Actu Sabbathi post Fm S. Francisci Confessoris proxima Scilicet Die 3 Mensis 8bris Ao Dni 1786

470

G Josephus Pyptowski Instigatur Judicij Poenae Actor Cenae G Ignatium Mosakowski Cito Rne non Solutionis Poenae Simplicis Quatuordecim Mar Pol Decem ad Arcam Judlem adjudicato

Jdem Actor Cenae Gm Andream Cywinski Cito Rne non Solutionis Poenae Trium Mar Pol Decem ad arcam Judlem adjudicato

Jdem Actor Cenae G Franciscum Mitecki Cito Rne non Solutionis Poenae Trium Mar Pol Decem ad Arcam Judlem adjudicato

Idem Actor Cenae Gm Joannem Makomaski Cito Rne non Solutionis Poenae undecim Mar Pol ex majori Poena 14 Mar Pol Decem ad arcam Judlem provenien adjudicato

Jdem Actor Cenae GG Petrum Carolus et Nicolaus Jaworzewscy Cito Rne non Solutionis Poenae Semiquatuor Mar Pol Decem adjudicato

Jdem Actor Cenae G Josephum Strusinski Cito Rne non Solutionis Poenae Simplicis Quatuordecim Mar Pol Decem ad arcam non sunt Judlem adjudicato

Omnes Omnis publicant

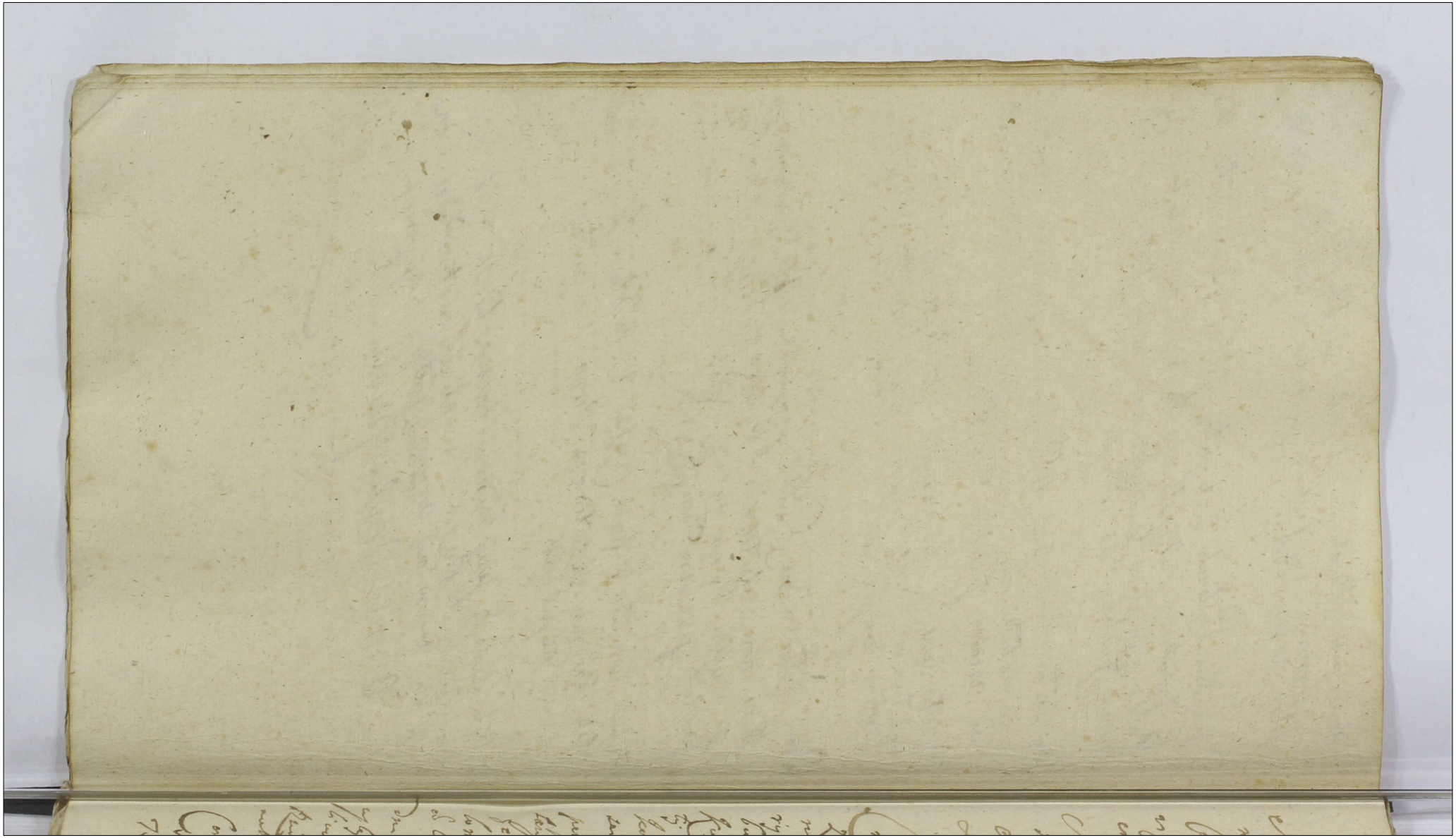

Actum in Siepre in Terminis Communibus Terrestribus Plocensibus Una cum Continuatione anteriorum Causarum vigore Legis in Diem hodiernam Incidentibus Feria Tertia ante Festum Sanctae Hedvigis Viduae Electae Dei Proxima Scilicet die Decima mensis Octobris Anno Domini Millesimo Septingentesimo Octuagesimo Sexto

Coram MM Joanne in Krasniewa Gumowski Judice, Antonio in Woźniki Woźnicki Subjudice Petro Rudowski Camerario in locum M Francisci Ciołkowski Notarij Terris Plocensis Subdelegato Electo Terrestribus Plocensibus in praesentia MM ac EE Michaelis Kulborski Dapifer Racegrzy Josephi Catasanski Kampenhauzen Capitanei Sulecensis Thomae Koziebrodzki Subjudicis Terris Dobrinensis Francisci Zgleniecki Tribunicis Siepnensis Hiacinthi Przedpełski Sigismundi Skwarski Camerarii Pauli Zołtowski Vice Notarij Chrisostomi Zielinski Vicegerentis Terrae Plocensis Josephi Łozowski Bartholomaei Gutowski Joannis Szczepkowski Burgrabiae Cracoviensis Josephi Struscenski Joannis Bradnicki Stanislai Zochowski Valentini Zołtowski Alberti Rudowski ac aliorum plurimorum Nobilium ad actum praesentem Congregatorum nec non Mtri Rmi Gnalis Providi Pauli Borzewicz de Benewo authoris et Jurati actum praesentem ac clamorem

Coram quibus MM Judicibus I Franciscus Kokoszczynski Susceptum actorum Terrestrium Plocensium ~~[illegible]~~ Super

munus officij Camerariatus Terre Plusq
Juramentum Corporale ad Imaginem
Crucifixi Christi Domini observata
Delicta praestandum Juramentum Solenni-
tate flexis genibus appositis In Cruce dia
obus digitis Rotha in Statuto Rnm de
scripta et per M Judicem loci prae
sens Ipsi deprompta ~~praebat~~ in facie
Judicij Bez ac in praesentia MM ac
GG Dignitariorum officialium et Nobilium
Judicijs Congregatis praestitit et fecit
DEo et Sancti Jesu Christi passio
ne Ita Ipsi in promissis adjuvare

Continuatio Actus Fre 5ta ante Fm Sae Hedvigis Viduae Electae D.S.I. proxima Scilicet Diei 12mae Mensis 8bris Ao Dni 1786to celebratis

473

1 In JM Maximilianus Sierakowski Castellanus Plocensis ordinum S. Stanislai et aquilae albae Eques actor cum S. Antonium Chmielewski Citatus mediante Solutionis Summae Cassationis processus ac aliam Circumstantiam Termino Comparendi.

Super Moso Antonio Chmielewski Citato disparento Condemnatio.

2 M Calasantius Kampenhausen Capitaneus Ida Scilicet actor cum Illmo Rndo Gasparum Rosciszewski Praepositum Gogolensem Canonicum Posnaniensem Citatus in Causa Cassationis Maioris decernendae pena Statis respectu viationis Transactionis ac Circumscriptionis decernendae in actoratu Eius Quo petentis actionis ac aliam Circumstantiam Termino Comparendi. Combinata in Anteriori Regestro sub Nro 69.

3 M Josephus Kampenhausen Succamerarius Posnaniensis actor cum MM Onuphrium Plaskowski Capitaneum Podzbanensem et Robertum Kampenhausen Vice Palatinum Dolnensem Citatus in Causa Satisfactionis Decimae Ex Traditione Cum Carentia laboris ac rebus Eorum propriis ac aliam Circumstantiam

Super Mco Roberto Kampenhausen Citato disparento ad Actoratus tum Mci Josephi Kampenhausen quam Mci Plaskowski Condemnatio cum Comparendi suspensa

474

4 M Benedictus Jezewski Gnalis Exercituum Rnum actor et alijs G Bartholomaeum Jezewski Cod et alios me extraditionis Subditos Subditos ad reserandum Inquisitionis
NS

5 G Stanislaus Zochowski actor et alijs G GG Sulkowskie Zglenickie ac alios In Causa Satisfactionis Decretis ac aliis Circumstantiis
Dilatio Communicationis Documentorum

6 Idem actor Cum M Thomam Rzeszewski Pocillatorem Racyonis Cod et alios me attentationis Causae cum GG Zglenickie Combinata cum Praecedenti

7 Ill.mus Rndus Josephus Przedpełski Decanus Supremus actor cum Ill.mo Rndo Bartholomeo Kortes et Famatum Joannem Kiela Quotam oppidi Lepne Cit. et alios me meliorationis Decon. Condtis Solutionis Summarum ac aliarum Circumstantiarum Trno Comprehensarum.

In Contumaciam Rdi Kortes Processu convicti Decretum expletae Comprobationis per Illm Adm Rdum Przedpełski ex injunctae Solutionis Quotae 411 Flor. gr. 23 Polon.

8 G. Matthias Malanowski actor et alij cum G. Antonium Niekras Comilitonem Exercitus Nationalis Rnum Cit. et alios ad reserandas Inquisitiones

Decretum Lectis inquisitionibus decisae Poenalitatis sup. G. Niekras

Trabta ante Tm Sae Hedvigis Viduae Electae Dei Ipsa scilicet Die 13tia Mensis 8bris Ao Dni 1786to celebratis

9 G. Valentinus Zołtowski actor et alij cum G. Jacobum Lisicki Cit. et alios rnem attentatam violentiam ac aliam Circumstantiam

Decretum injunctae Condescensionis ad Bona Zołtowo Zabiki

476

10 G Stanislaus Umienski actor et alij cum G Jacobum Lisicki Cod et alios mte violentiae ac aliarum circumstantiarum
Combinata cum praecedente

11 G Ignatius Bialoszewski actor et alij cum G Josephum Czachowski Citat et alios mte Cassationis processus ac aliarum circumstantiarum
Decretum resolutionis Condemnationis

12 G Antonius Rostowski actor et alij cum MM Humiecki Cod et alios mte Solutiones summae decernendae poenalitatis ac aliarum circumstantiarum
NS

13. SS Mathias Antonius Bl. Borowscy ad. et alij Cy. MM Ludovicum Bernardum Subjudicem Terrestrem Dobrinensem Parentem et Thomam filium Kowalchodzkie Cl. et alios me Solutionis Summae Cum prisione Satisfactionis Decreti ac abolitionis Contra.

Compartatio Documentorum Adiudicatum P. Kozłowski subsequenda pro sequenti injuncta

14. S. Paulus Czachorowski ad. et alij Cy. S. Augustinum Nadratowski Cl. et alios me violentiae

Dilatio Inquisitionis

15. M. Apolinar Szczawienski ad. et alij Cy. S. Laurentium Smoszewski Cl. et alios me extendendae penalitatis ex re non Continuationis Servitij et sese abalienationis

Decretum injunctae Continuationis Servitio cum Penalitate.

478

16 Idem actor et G. Laurentius Bromier
ski Bellus ad et alij cum SS Gasparum
Brudnicki Melchiorem Kisielewski
Cath et alios me volentes ac alias
Circumstantias Irrō Cum Tenore.
Remissa ad Terminum Condescensionis ad Bona
Zołszyno assignatae

17 SS Joannes Wolenski Bonor
Skochowo Heres et Nicolaus Szan
borski ad et alij cum SS Antonium
Paulum Bonifacium Joannem
Rzeszotarskie Br Rzeszotary
Cath et alios me volentes in fun
do Br Skochowo peractam.
Dilatio Inquisitionis

18 Idem actor G Wolenski cum Mich
nislaum Rokitnicki Tribunum
Supremum Cath et alios me solutionis
Summae Cum prisiore proxime
ns - 6

19 Famatus ac Spectabilis Ignatius Bra-
cienski ad et alios Cl. PP. Stanislaum Roki-
tnicki Tribunum Sceprensem Cl. et alios
me Solutionis Summae Comprisione
ac aliis Circumstantiis.
Decretum Solutionis Summae Comprobatae.

20 Famatus Joannes Dekert Mer-
cator antiquae Civitatis Varsaviensis ad
et alios Cl. 5 Joannem Kolczynski
Cl. et alios me beneficationis pre-
tensionis.
Decretum injunctae Condescensionis ad Fundum
Bonor. Bialoskury.

21 Religiosa ac Dedicata Ursu-
la Constantia Podoska Conventus
Sceprensis Virginum O. S. Benedicti ad
et alios Cl. 9 Mathaeum Malinowski
Cl. et alios me Solutionis Summae
Comprisione ac aliis Circumstantiis Trium
Comprehensis.
Dilatio Communicationis Documentorum

480

22 S. Adamus Jozefski actor
SS. Joannem Parentem Stanislaum
Hedwigim et Carolinam Virgines In-
nuptas Niedzwieckie Thomam et
Josephum Marcinkowiczie ac M. Bar-
tholomaeum Zbowiski Pincernae Do-
brinensis rne Comportationis documen-
tum Solutionisque Summae Comprisione
ac aliam Circumstantiam
Evasio Citationis et Causae

23 M. Onuphrius Płyszkowski Capi-
tanejus Lidzbarensis actor et alii cum M.
Robertum Kampenhauzen Vice
Palatinum Dobrinensem Citat. rne Solutio-
nis Summae Satisfactionis Decreto
Super Mio Roberto Kampenhauzen Citato dispa-
rente Condemnatio.

24 Idem actor cum M. Josephum
Kampenhauzen ~~Capitanejum~~ Succamerarum Parna-
vensem Citat. et alios In Causa decernendae
poenalitatis rne Indebitae vetitae
Combinata sub Nro 3tio

25 GG Laurentius Bromierski Bel. et Felicianus Brudzienski ac Theresia Bromierska Conjuges actor et alij Cum GG Gregorium Nadrosky Citat. et alios me Cassationis Juris advitalitij ac aliam Circumstantiam Decretum necessariae Inquisitionis per Partes educendae in Sequenti

26 GG Mathaeus Parens et Marianna ultimi nuptus G Thomae Cizeczky Conjuges filia Benkowscy actor et alij Cum GG Eugenio Kocylie Cit. et alios me Solutionis Summae Satisfactionis Decreto

NS

27 M Antonius Rzeszotarski actor et alij Cum G Joannem Wolenski Cit. et alios me Dislimitationis Bon. Rzeszotary a Bonis Skoczkowo ac aliam Circumstantiam

Decretum Remissionis ad Officium Campestre cum injuncta Condescensione ad Locum Controversum inter Bona Rzeszotary Gordaty et Skoczkowo

482

28 Idem M actor et alij Cq Eunae
S Wolenski Cit et alios mt violen
tiam attentatam
Combinata sub Nro 17

29 SS Catharina Humiecka et S
Joannis Czachowski Relicta Con jux
Vidua ~~[illegible]~~ mater et Andreas
filius Czachowsky Act et alij Cq MM
Josephum Capitaneum Dobrinae et Mi
chaelem Humiecki Cit et alios mt
Solutionis Summam extendendae
peralitatis
Decretum injunctae Comportationis Quietationis
p Sequens

30 S Antonius Pieglowski Act
et alij Cq M Antonium Rze
szotarski Citat et alios mt Soluti
onis Summae Satisfactionis Decre
Ex Nexu Dni Communicavit Documenta Sua Tres
Antonius Pieglowski Actor Parti Citatae et sup realem
Communicationem juramentum praestitit Pars vero Citta
put Offert Communicet in Sequens

31 G. Sophia de Bytleyski ad G. Adami Bogurski Relicta Consors Vidua actor et alij Cum G. Thomam Bogurski filium suum Citat. et alios me expulsionis de sorte Juribus actor. Subjectis decernendae poenalitatis reinductionis in sortem Condando Calculo ac aliorum Circumstantiorum

Decretum injunctae Satisfactionis Complanationis

32 G. Matthaeus Kowalewski actor et alij Cum G. Martinum Bombalicki Citat. et alios me violentiorum ac decernendae poenalitatis

Decretum Dilationis Inquisitionis

33 Idem actor Cum M. Antonium Zglenicki Tribunalis Supremi Citat. et alios me Solutionis Summae Satisfactionis Decretum

Decretum Solutionis

34 S. Mathias Kotorski ad et alij cum S. Stanislaum et Illm Ad Dnum Rndum Joannem Zoltowskie Citat et alios me Dimissionis Sortis levationis Summam ac alias Circumstantias Trno Comprehensas.

Sup Eo Stanislao et Illm Adm Rdo Joanne Zoltowskie Cittis disparens Condemnatio

35 SS Petrus Carolus et Jacobus Paprocky ad et alij cum MM Barbaram de Berowskie et M Gaspari Zglenicki Tribuni Supremi Relictam Consortem Viduam Matrem Antonium Franciscum et Joannem filios Zglenickie Citat et alios me dimissionis agrorum in nonnullis locis adempta et alias Circumstantias.

Decretum injunctae Condescensionis ad Bona Bledzewo et Bledzewko

36 SS Thomas Joannes fratres germani Carolus Jacobus Simon Thomas Zglenicky ad et alij cum Eorum MM Barbaram de Berowskie Zglenicka Matrem Antonium Franciscum et Joannem Zglenickie Citat me Comportationis documentorum agrorum adempta ac violentiam pactionis ac alias Circumstantias

Rejecta ad Terminum Condescens ad Bona Zglenice assignata

Sabbatho pridie Festo Sae Hedvigis Viduae Electae DEI scilicet Die 14ta Mensis 8bris Ao Dni 1786to celebratis

37 Et Gaspar et Hedvigis Chlebeyka Conjuges Jasienscy actores et alij Cum SS Jacobum Joannem Kłosienskie Citatos alios me Satisfactionis Decreti ac aliarum circumstantiarum

In Satisfactionem Decreto injunctae Communicationis Documentorum Communicavit Pars actorea Documenta sua Parti Citatae et supra realem Communicationem praestitit Juramentum Gaspar Jasinski Actor suo et Ontis suae nomine Pars vero Citata ut Offert Communicet in Sequenti &c

38 SS Franciscus Umienski et Adamus Parens et Martinus filius Zglenicey actores et alij Cum SS Stanislaum Paulum et Florianum Łukoskie Citatos et alios me nolentium attentatorum

Dilatio Inquisitionis circa resolutionem boni Ordinis

39 S Martinus Zglenicky actor et alij Cum S Antonium Borosky et albertum Kotarsky Citatos et alios me bonificationis Inseminationum et Sorte Traditorum Collectorum ac aliarum Circumstantiarum

Remissa ad Terminum Condescensionis ad Fundum Bonorum Zoltowo Luki et aliorum Eo pertinentium assignata

40 GG Petrus et Thomas Pszyn-
sey Actt et alij Cum GG Jacobum et Ca-
rolum Zglenickie Actt et alios mte Sa-
tisfactionis Decreto ac alias Circumstantias

In Satisfactionem Decreto injunctae Communicationis Documentorum Communicavit Pars Actorea Parti Citatae Documenta sua et supra realem Communicationem praestitit Juramentum Eius Petrus Pszynski suo et Fratris sui nne Pars vero Citata ut offert Communicetur in sequenti

41 G Hedvigis de Zoltowskie ultimi nuptiis ad G Adami Gluchowski Relicta Conjux Vidua ac Franciscus Gluchowski Actt et alij Cum GG Albertum et Mariannam de Malanowskie Conjuges Mathiam ac Sophiam de Rzeszotarskie Conjuges Parentes Bartholomaeum et Petronellam filium et filiam Luskie Citat et alios rne violentiae attentatae bonificationis damnum ac alias Circumstantias

Dilatio Inquisitionis

42 GG Stanislaus Valentinus Paulus Joannes ad Joannis Stanislaus ad Adami filij Patrij Florianus Filiaster Lubosey Actores et alij Cum G Jacobum Zglenicki Actt et alios mte Dimissionis Servitiis Br Zoltowo Zaly Zegadly et Szafosty reproductionis Juris ac alias Circumstantias Irno Comprehensas

Dilatio Communicationis Documentorum

43 S Cunegundis Uniwersytecka Kr
od S Jacobi Kęsiely 2di od S Caroli Wie
drosky 3tij voto S Pauli Siemiętkowsky
Consors actu Cunde S Siemiętkowsky
Idzicum Montis Citat ex rne malae tra
ctationis Sua actuari Cassationis Inscri
ptionis ac aliam Circumstantiam Inscriptionis
Decretum injunctae Condescensionis ad Fundum
Bonor Kęsiel

44 SS Josephus Struszensky et Ca
tharina Kęsieka Conjuges actu et alij
S Paulum Siemiętkowsky Citat et alias
rne Dimissionis Sortium dandi Calculi ac
aliam Circumstantiam Inscriptionis.
Combita cum praecedenti

30

45 SS Alexander Kaczynsky et Apo
lonia Kruszenska Conjuges actu MM Stepha
num Dobrsky Pincernidem Zinnicensem et Fran
ciscam Lukoska Conjugatum Franciscum Ma
chcienski Camerarium Zawdoly Tomi Illis et
MM Maximilianum Sierakoski Pastor Ma
cenz ac Michaelem Hieronimum Podoski Do
brinz Castelanos Citat In Causa Solutionis
Summae Cooperationis pro ac aliam Circumstantiam
NS

488

46 S. Joannis Brudnicki act. et alij c. SS. ~~Ann~~ Catharinam de Humiecka et S. Joannis Czachoski Relictam Conter. Viduam Matrem et Andream filium Czachoskie Cit. et alios rne. ne sententiam attentarent

Dilatio Inquisitionis

47 S. Elizabeth de Beattoskarskie et S. Jacobi Borowski Relicta Conjux Vidua act. et alij c. SS. Thomam Malanoski et Josepham Borowska Conjuges Citat. rne. Solutioni Marcar. Decano ad Judicij praesens adjudicat. Contraventionis Decano ac decernendae poenalitatis

Sup. Exis. Thoma Malanowski et Josepha de Borowskie Cngibus Citiis Condemnatio

48 SS. Stanislaus Lubowski Antonius Borowski B.C.M. act. et alij c. SS. Adamum Zglenicki et Franciscum Umiecki Citat. et alios rne. meliorationis Decan. Condtis. in nonnullis punctis bonificationi damnor. de cernendae poenalitatis ac aliam Circumstantiam. Inconstantiam

Combinata sub Nro 38vo

49 GG Albertus Rudoski et Eva Kowa-
lewska Conjuges actis et aliis cum Perillustri
Rndmo Josephum Zarnowski Canonicum Cathedralem
Plocensem Citatis mediante Solutionis summae Conspicis-
one Decretum Solutionis

50 GG Mathias Uluchowski et Simon
Struzewski actis et aliis cum M Michaelem
Kucborski Dapiferum Racionensem Citatis mediante
Solutionis summae Conspicuae poenae
Decretum Solutionis

51 M Ludovicus Bernardus Kowalbrodzki
Subjudex terrae Dobrzyn actis et aliis cum GG
Berowskie ac alias Citatis mediante Libertationis
a praetensa Solutione summae ac aliarum Circumstan-
tiarum Combinata sub Nro 13

490

52 M Casimirus Kanigoski Exercitus nationalis Comitatus actor Ex Jacobum Umienski Citat. me solutionis summae ac aliae circumstantiae

Super Exo Jacobo Umienski citato disparere Condemnatio

53 G Joannes Szczepkowski BelPlus actor et alii MM Franciscum ~~[illegible]~~ Zglenicki Tribunalis Supremi a Relicto et M Gaspari Zglenicki Tribunalis Supremi Citat. et alii me solutionis summae Capacitione

NS

54 G Valentinus Chitchowski actor et alii Ex Andream Kurowski Citat. et alii me solutionis summae

Dilatio Communicationis Documentorum

X 55 Relictae et Successores ad G. G. Pau
li Zgleniecky et Alberti Zulkowsky actor
et alij Cum MM Thomam Pocillatorem Ra
cisque Parentem et Joannem filium
Rosciszewskie ac G. Lucam Sielsky Cum et
alios mte Comportationis Contractuum
deliberationis actor a praetensa Solutione
Summae ac aliarum circumstantiarum
Combinata sub Numero 5to.

56 M. Barbara de Borowskie ad M. Gaspa
ri Zgleniecky Tribuni Sepre Relicta Consors
Vidua Mater Franciscus filius Zgleniecky actor
et alij Cum GG ~~[illegible]~~ Joan
nem Jacobum et Joannem dicto Podrozny Zgle
niecki Lucam Borowsky et Mathaeum Malu
nowsky Cum et alios mte violentiarum attentatorum
Combinata sub Nro 36to

57 G. Thomas Bogurzky actor et alij Cum G.
Sophiam de Bytlewska ad G. Adami Bo
gurzky relictae Contra Viduam Cum mte Cassa
tionis Juris Advitalitij ac aliarum Circumstantiarum
Trna Comprehensam
Combinata sub Nro 31.

492

58 G.G. Melchior Kiselewski et Catharina Brudnicka Conjuges ac Gaspar Brudnicki actor et alii cum GG Hedvigin de Nabyczce ad G Thomae Uniewski Camerarii Graniculi Thoro Relicta Consors Vidua Jacobum Uniewski filium Laurentium Bromierski BLP Cl et alios me violentiam attentatam ac alias Circumstantias. Combinata sub Nro 16to.

59 G Thomas Borowski actor et alii cum G Antonium Kostowski Cl et alios ne attentationis Causae Comportationis Documentum ac alias Circumstantias
Combinata sub Nro - 13.

60 M. Martinus Radzicki actor et alii cum M Joannem Bromierski Vexillifer Thoro et G Stanislaum Koszucki Economum ac Synagogam Judaeam Sieprae Cl et alios me violentiam peractam in Persona Judaeorum ac alias Circumstantias.
Dilatio Inquisitionis

61 M. Martinus Radziely Praefectus Exercituum Rm actor Cum MM Barbarae de Borowskie ad M. Gaspari Zgleniely Tribuni Supremi Relict. Consortem Vidua Matrem ac Franciscam Zgleniely Tribunicum Supremi filium Cit. In causa restitutionis frumentorum ac aliarum Circumstantiarum

NB

62 G. Jacobus Lisiely actor et alij Cum G. Valentinum Zoltowsky Cit. et alios me volentes

Combinata sub Nro 9no

63 Ill. Rndi Josephus Przedpolsky Decanus Antonius Trzaskowsky et Ignatius Laskiewicz Mansionarij Supremi actor et alij Cum MM Barbarae de Borowskie ad M. Gaspari Zgleniely Tribuni Supremi Relictam Viduam Matrem Franciscum Joannem Filius Zgleniely Citat. et alios me Solutionis praecisionem a Summa Cotego Mansionarum Inscript. Quaerens

Decretum injunctae Adcitationis Ill. Adm. Rdi Gregorij Kolodzinski pro Sequens

64 G Simon Krzywkowski BCPlus actor et alij cum G Ignatius Zacharski Clavis Biezunensis Economus et Famatus Stephanum Lubienski ac Brzeski Cit. ad me depositionis Testimonij.

Decretum injunctae depositionis Testimonij per Gsum Zacharski pro sequens

65 JM Antonius Rzeszotarski Vexillifer Exercitus Rnae ac G Chrisostomus Zielinski Vicesregens Terni Plocensis actor et alij cum G Joannem Wolinski Cit. et alios me restitutionis agrorum ac fundorum ad emptorum eo Dando Calculo ac aliarum Circumstantiarum.

NS

66 JM Andreas in Zamosc Zamoyski Excancellarius Rnae ordinis aquilae albae Eques et G Ignatius Zacharski Clavis Biezunensis Economus atque LL Valentinus Dobies et Laurentius Durczak Actores et alij cum Relictam et Successores ob G Joannis Czachoski Cit. et alios rnae solutionis quotam decernunt poenalitatis ac aliarum Circumstantiarum

Super Relicta et Successoribus olim Gsi Joannis Czachowski Citatis disparens Condemnatio.

Actum in Sepre in Terminis Communis Terribus Plocensis una cum Continuatione Anterior Causar Vigore Legis in Diem hodiernam incidentibus Fra 3tia Ante Fm Conversionis Sancti Pauli Apostoli proxima scilicet Die 23tia Mensis Januarij Anno Domini 1787mo

67 G Laurentius Tucholski actor et alij Cum Illmo Rndo Josephum Przedpetski Decanum Antonium Trzaskowski Ignatium Laskiewicz Mansionarios Sepre Cum et alios rne Solutionis descriptae mercedis Cassationis processus ac aliam circumstantiam

Decretum solutionis

Feria Quarta pridie Festi Conversionis Sancti Pauli Apostoli scilicet Die 24ta mensis Januarij Anno Domini 1787mo Celebratis

68 MM Stanislaus Kolitnicki Tribunus Sepre et Catharina de Jusienskie Conjuges tum Josephus Osiecki actor et alij Cum MM Bartholomaeum Zbowski Pomerniae Dolz et Catharinam Kamienska Conjuges Cum et alios ad reserandam Inquisitionis respectu violentiae

NS

69 GG Albertus Mathias Suscy Ignatius et Thomas Zoltowscy actor et alij Cum G Hedwigim Zoltowska ad G Adami Gtuchowski Relictam Consortem Viduam Cum et alios mte violentiae attentatae

Combinata sub Nro 4dmo.

70 GG Joannes et Theressia de Zemaszewskie Conjuges Parentes Stanislaus filius Lectoscy actt et alij CGG Valentinus Chelstowsky et Joannes Brudnicky Citat et alias me violentiae attentatae

Dilatio Inquisitionis

71 D. Paulus Sigmiethowsky actt et alij CGG Josephus Struscensky et Catharina Kęsicka Conjuges ac Mathias Lutomiersky Citat et alias me decernendae paenalitates me suis actt Consortis fomentationis ac aliam Circumstantiam. Combinata sub Numero 43.

72 Idem actt et alij CG Eisdem Citat et alias me approbationis Transactionem ac aliarum Circumstantiam.

Combinata sub nro 43.

73 Infidelis Jacob Poznanski Judaeus et Sneota Lepra act. et alij Cum M. Martinum Radzicky Praefectum Exercitum Rm Cath. et alios Causa Statuitionis Infidelis Berek Tabernatoris in Bonis Chorzen p. Lumen De Spro poenis pro attentatu violentijs
Combinata sub nro 63tio

74 MM Barbara de Borowskie et M. Gaspari Zglenicky Tribuni Lepra Relicta Consors Vidua Mater Franciscus Joannes filij Zglenicey act. et alij Cum GG Joannem et Jacobum et Ital. Joannem Zglenickie Cath. et alios me violentiam attentatam.
Combinata sub nro 36to.

75 G Joannes Brudnicky act. et alij Cum GG. Joannem Goetowski et Theresiam Tomaszewska Conjuges Cath. et alios me violentiam attentatam
Combinata sub nro 70.

498

76 SS Matthaeus Bonkowski et Marianna de Bonkowskie S Lizewski Conjugs actor et alij SS Benedictus Krzyżotarski et Magdalenam de Gerzichie Conjuges Josephum Trzyciatkowski Cit et alios me satisfactionis Decreto solutionis summae cum pressione

NS

77 S Antonius Borowski BCP actor et alij SS Adamum Parentem Laurentium Martinum filios Zyseniekie Cit et alios me benificationis hyemnationem ac aliam circumstantiam Incorporationis.

Combinata sub nro 39.

78 M Bartholomaeus Zboinski Pincernae Dobrz actor et alij S Adamus Jezewski Citat et alios in causa Evictionis ab Impedimento M Kabszton ac aliam circumstantiam Incorporationis

Combinata

79 MM Bartholomaeus Zbowski Pin-
cernaeus Dobrin et Catharina Kamienska Con-
juges actu et aliis M Jacobum Kolosso-
wski Capitaneum Bachtyn Citat alias
ne notentur ad recuperandas Impositiones.

NS

80 Relicta et Successores ob M Ga-
speri Zyleniecki Tribuni Sieprz
actu et aliis M Benedictum Jo-
zewski Gnatum Exercitum Kn Cit
et alias ne Statutionis Subditum
Dero Impositum ac alias Circumstantiis.

NS

Joannes Gumowski Judex Terrestris Pltus Ptocensis mp

70

Regestrum Pœnalium sub Actu Sabbathi Diej 14ta mensis Octobris 1726 Ao

G Josephus Papłowski Instigator Judicij Pœnæ actor cum GG Mathiam Sieski et Sophiam Rzeszotarska Conjuges cito Rne non solutionis Pœnæ Septem marc Pol Decr ad arcam Judlem adjudicato

Jdem actor cum Gm Michaelem Kurowski cito Rne non solutionis Pœnæ Simplicis quatuor Decem marc Pol Decr pro Pte Judicij adjudicato

Jdem cito cum Infidelem Jachim Eliaszewicz Judæum Sieprzone cito Rne non solutionis Quo a Decr pro re Judicij debitæ

Jdem actor cum Gm Matheum Matowski cito Rne non solutionis quotæ ad Decr Inquisitionis pro re Judicij pro sene provenienti debitæ

Jdem actor cum Gm Joannem Brudnicki cito Rne non solutionis Pœnæ 10 marc Pol Decr ad arcam Judlem adjudicato

Jdem actor cum G. Laurentium Smeszewski cito Rne non solutionis Pœnæ 7 marc Pol Decr ad arcam Judlem adjudicato

Jdem actor cum Famato Joannem Dekert Civem Varsaviensem cito Rne non solutionis Pœnæ Semiquatuor marc Pol Decr ad arcam Judlem adjudicato non sunt

Jo. Actor Cons. Illtrum Adm. Rndm. Bartholomaeum Hertes Clericum Conventus Vagrovien. Cit. Rne non solutionis Poenae 3plicis quatuor decem Marcar. Pol. ad arcam Judlem Decr. adjudicat.

Idem Actor Cons. Mcum Antonium Zglenicki Tribunidum Lipsiens. Cit. Rne non solutionis Poenar. unius trium alterius simplicis quatuor decem Mar. Pol. Decr. ad arcam Judlem adjudicatar.

Idem Actor Cons. M. Josephum Calasantium Kampenhausen Capitaneicum Lieban. Cit. Rne non solutionis Poenae Quitae trium Mar. Pol. tum sursivae quotae a Decr. sufficientioris Comportationis Documentor. ad arcam Judlem delitae

G. Josephus Crachowski, et G. Albertus Bendorski Actor Cons. G. Ignatium Bialtoskurski Rne non solutionis Poenae ~~semi~~ simplicis in Constitutionem loci standi Decr. p. Pte. Act. adjudicat.

G. Albertus Bedorski Actor Cons. Gm. Ignatium Bialtoskurski Cit. Rne non solutionis Poenae semi simplicis quatuor decem Mar. Pol. in Constitutionem loci standi adjudicat. non finitum

Omnes Actores publicabit

Actum in Racaz in Terminis Com
munibus Terrestribus Plocensibus
Districtuum Racaziensis Simul et
Plocensis Unatum Continuatione
antenorum Causarum vigore Legis
in Diem hodiernam Incidentibus Feria
Secunda Postridie Festi Sanctae He
dvigis Viduae Electae DEI Scilicet die
decima Sexta mensis Octobris An
no Domini Millesimo Septingentesi
mo Octuagesimo Sexto

Coram MM Joanne in Krasniewa Eu
mowski Judice Antonio in Woznicki Wo
znicki Subjudice Petro Rudowski Camera
rio in locum M Francisci Cotkowski Notarij
Terrae Plocensis Subdelegato Jurato Terrestribus
Plocensibus In praesentia MM ac SS Jacobi Misze
wski Senatoris Prasnensis Mathiae Skrocki
Vice Notarij Terrae et Castri Zawrocinensis Joan
nis Sokolnicki Tribunalis Plocensis Sigismundi
Skwarski Francisci Kokoszynski Camerarii
Pauli Zottowski Vice Notarij Chrisostomi
Zielinski Vice Regentis Terrae Plocensis
Melchioris Mieczynski Josephi Peplowski
Josephi Lorowski Burgrabiorum Castri Plocensis
Simonis Brzeski Joannis et Ignatij Ka
rzyckich Laurentij Drozdowski ac
aliorum plurimorum Nobilium ad actum praedictum con
gregatorum necnon Mtis Rni Snatis
Prandi Pauli Borowicz de Borowo Com
thoris authoris et Jurati actum praedictum

Causae Remissar.

A M. Jacobus Mniszewski Venator Praesnensis
ac et alij Cum M. Mathias Skrocki Vicetho
rarium Terrae et Castri Zaerovimensis Cl. et alius
In Causa Satisfactionis antenoris Decem Judi
cij Terrae Plenipuncto educendae Inquisitio
nem decernendae poenalitatis ac aliarum Circum
stantiarum Trno Comprehensarum
Ad Affectationem Partium Reiecta ad Sequens

Continuatio Actorum Sabbathi post Fm Solucae Evang. scilicet Die 22 Mensis 8bris Ao Dni 1786 celebratis

504

1 Religiosissimus in Christo Pater Ubaldus a Sancto Jacobo Conventus Plensis Prior ordinis Carmelitarum ac totus Conventus Plensis actor et alij Cum Synagogam Judaeorum Plensis Cum et alios ad reserandam Inquisitionem rne Certam Interveniantium

X

Decretum Poenalitatis Lectis Inquisitionibus

2 Idem actor et alij Cum G. Mathiam Dobrzyński Citat et alios me Solutionis Census a summa provenientis

X

Decretum Solutionis Census

3 MM Thadaeus ~~Ludovicus~~ Parens et Marianna filia Długoszewski actor et alij Cum MM Ludovicum Kijanski Exercitus nationalis Vexilliferum Parentem Josephum Antonium Ludovicum Stephanum Elisabethem et Annam filios et filias Kiańskie ac alios Cum me Compensationis Scriptum Lirographum Summam in Substantiam Fatis ad Agnethis de Pilichowskie Ignezewskie Cum Eleazar ac totius Substantiae Mobilis Exdivisionis Episcopi ac aliarum Circumstantiarum Tmo Confessionis

Decretum agnitae Poriet injunctae Condescensionis ad Fundum Bonorum Sułkowo Borowe

4 SS Paulus et Bartholomaeus Zgliczenscy actor et alij Cum SS Mariannam de Bromierskie ad S Francisci Zaborowski Relictam Consortem Viduam Adamum et Casimirum Bęskie Citat et alias rne ademptionis fundorum peractae violentiae ac aliae Circumstantiae Trno Comprehensae

Decretum injunctae Condescens ad Fundum Bonor Zgliczyno

5 Idem actor S Paulus Zgliczenski et alij Cum S Hiacinthum Zaręba Citat et alias me Solutionis Summae Cumpisione

Decretum Solutionis

Feria 2da post Festum Sancti Lucae Evangelistae proxima Scilicet Die 23. Mensis 8bris Anno Dni 1786ti celebratis

6 Infideles Abraham Herszkowicz Judaeus et arendatores Tabernae Rzeczyc actor et alij Cum Honestus Drewiecki molendinatorem Citat et alias In Causa attentationis Juramenti Decreto Injuncti ac aliae Circumstantiae

Decretum adimpletae evasionis per Infideles Abraham Herzkowicz et Jcek

7 M. Antonius Dobrski Praefectus Exercituum Rm. actor et alii Cum SS. Joannem Grabia Parentem Agnetem ob. S. Joannis Matowiesky relictam viduam Evam S. Antonij Rzeszotarski Centum filium Grabie Citat. et alias rne Solutionis Summae Cum Pisione ac aliam Circumstantiam.

Decretum injunctae Personalis Comparitionis Religiosi Patris Sutowicz pro sequenti

8 Idem M. actor Cum Religiosum in Christo Patrem Valentinum Sutowicz Ecclesiae Kosie Brodzkiej Comendarium Citat. et alias rne recognitionis quod Summam ob. SS. Francisci Preciszewski et Catharinae de Kędzierskie Conjugum in Conservatione Extabat et ultimam partem Conversae sunt ac aliam Circumstantiam Combinata cum praecedenti

9 M. Paulus Sutkowski Dapifer Lucovicz actor et alii Cum SS. Joannem Susceptam Terrem Plocz et Simonem fratres Kowalskie Adamum Krasniewski Citat. et alias rne Sortium adeoptorum dimissionis Cum clando Calculo Satisfactionis Decreto ac aliam Circumstantiam

Decretum injunctae Condescensionis ad Bona Kotlewo

507

10 Idem M actor et alij Cq Gs Carolum Turski Albertum Chyczewski Cttd et alios rne decernere penalitatis in casu praepeditionis immediatae possessionis cum aliorum Circumstantiis

Dilatio Inquisitionis

11 G Martinus Wronski actor et alij Cq G Antonium Gosciecki Cttd et alios Solutionis Summae Cum praecisione pvenz

NS.

12 G Joannes Grabia actor et alij Cq M Martinum Wolfanga Zorawski Dapiferum Plocz in Zawidze utraque et Sertium in Kowiebrody haeredem Cttd et alios rne Cassationis quarundam Transactionum praejudiciosae Satisfactionis Decrō Ultimario ex primitivi Decrō Subsecutae

Decretum resolutionis Termini et injunctae Condescensionis ad ~~[illegible]~~ Cywitatem Plocko Cancellariamq

Feria 5ta post Dñm S. Lucæ Evang. proxima scilicet Die 24ta Mensis 8bris Anno Domini 1786. celebratis.

508

13 Lr ater et alij Cq GG Adamum Mc Keyq et Exorsichud Conjuges Cetad et alios Mr. deuenientes pœnalitates respectu Mr. ... ...

16 Idem actor et alijs Gs Joannem Parentem Evam Gs Antonij Rzyzotarski et Agnethem od Gs Joannis Matowieski Cantes filias Grabie Cum et alios me solutionis summae Cum pristine

NS

17 Idem actor Cum Eosdem Citatos In Causa Solutionis Summae Cum pristine Satisfactionis Decreto

NS

18 Idem actor Cum M Martinum Wolfanga Zerawski Dapiferum Placet In Causa attentationis Causae Cum Gs Grabie ac aliarum Circumstantiarum.

NS

19 Idem Malewski actor Cum GG Adamum Niedrosky et Stanislaum Duplicky Cum et alios mē attentationis Causae cum GG Grabie ac aliam Circumstantiam
NS

20 M Simon Kowalewski actor et alij Cum MM Bartholomaeum Fałęcki ac Ignatium Luberadzki Cum et alios In Causa Dimissionis Sortium cum dando Calculo Satisfactionis Decrē ac aliam Circumstantiam.
Decretum necessariae Communicationis Documentorum per Accidatos subsequendae

21 Idem actor et alij Cum MM Onuphrium Capitaneum Noc ordinis Sancti Stanislai Equitem et Joannem Vexilliferum Plocz Bromierskie Cum et alios mē attentationis Causae Cum MM Fałęcki et Luberadzky ac aliam Circumstantiam
Combinata cum praecedenti

22 GG Josephus Antonius Gutho
wscy ad et alij Cę Illm Andri Re
verendum Mathaeum Praepositum
Zgliczynę et Adamum Filiastrum
Gutkowskie Citat et alios mē appro
bationis Decretorum Cassationis Tran
sactionum ac aliorum Circumstantiarum Trno Com
prehensam
Super Gro Paulo Nadratowski Citato disparente Condemna
tio cum Comparenę Suspensa

23 Illustris Rndus Mathaeus Prae
positus Zgliczynę Patruus et Gada
mus Filiaster Gutkowscy ad et alij
Cę GG Josephum et Antonium Gutkowskie
Causa meliorationis Decretorum appro
bationis Transactionum ac aliorum Cir
cumstantiarum Trno Comprehensam.
Combinata cum praecedenti

24 G Marianna de Bromierskie
ad G Francisci Zaborowski Relicta
Consors Vidua actrix et alij Cę GG Paulum
et Bartholomaeum Zgliczonskie Citat et
alios mē avulsionis fundorum ademptionisque
Eorundem ac aliorum Circumstantiarum Trno Comprehen
sam Combinata sub Nro 4to.

25 M Stanislaus Wołowski Thesaurarius Rawiczensis actor et alii cum M Ignatium Luberadzki Judicem Castr Ciechanov. Cit. et alios mem. satis factionis Dicto ac aliam Circumstantiam Trium Comprehensam NS

26 G Bartholomaeus Pilichowski actor et alii cum M Antonium Luberadzki Judicem Castr Ciechanov. Cit. mem. decernendi Conscriptionis Contractus et aliam Circumstantiam
Decretum injunctae Conscriptionis Contractus ad nexum Scriptorum

27 Honestus Joannes Bochowski actor et alii cum G Martinum Matowski Cit. et alios mem. volentium
Dilatio Inquisitionis

28 M Joannes Bromierski vexillifer
Plocz actor et alij Cz Illm Admm Rdum
Jacobum Drozdowski Decanum Plonsenz
Citat in causa extraditionis documen
tor Sup Illm Adm Rdo Jacobo Drozdowski Decano Plonsenz
Praeposito Dziektarzewienz citato disparem Condemnatio

29 G Mathias Starczewski Burgra
bius et Instigator Castr Plocz actor et alij
Cz G Thomam Tłubicki Lempicki Mokrski
Citat et alios Rne solutionis poenam vadi
orum et Mariam ac alias Circumstantias
Super Mcis Theodoro Venatore Zacrocimenz ac Ludovico
Mokrskie Citatis disparem Condemnatio.

30 G Joannes Starczewski actor et alij
Cz G Thomam Tłubicki Cit et alios in
spectu violentiae peractae ac alias ~~[illegible]~~
Circumstantias Inconstantias
Dilatio Inquisitionis

AGAD WARSZAWA

31 Illustris Rdus Adamus Siborski Praepositus Krayko[illegible] actor et alij Cq MM Antonium Ignatium Franciscum Josephum Kossobudzkie Cit et alios respectu Solutionis Decimae ex Bonis ~~[illegible]~~ Kosobudy Ecclesiae Krayko[illegible] Debitae ac aliam Circumstantiam Trno. Cum pretium

Decretum injunctae Solutionis Decimae

32 G Paulus Cyurenski actor et alij Cq Gs Antonium Bojanowski et Mariannam de Myczenskie Conjuges Cit et alios me violentiam attentatam.

Dilatio Inquisitionis

33 G Franciscus Czachorowski actor et alij Cq Illmum Rndum Josephum Czachorowski Cit et alios me Solutionis Summam Satisfactionis Decreto Cassationis praesens ac aliam Circumstantiam

Decretum Solutionis

515

34 G Carolus Turski actor et alij
Cum MM Paulum Dapiferum Lucovien Paren
tem et Valentinum filium Lutkowskie Cdt et
alios respectu attentatae violentiae
Combinata sub Nro 10mo

35 M Martinus Przysiecki Regens
Castri Gostinen ad Cum G Mathiam Star
czewski Burgrabium Castri Plocen Cdt et alios
in Causa Solutionis Summae Compositione

36 M Martinus Wolfanga Zorawski
Dapifer Plocen actor et alij Cum GG Joannem
Parentem Agnethem ad G Joannis Mało
wieski Relictam Viduam Evam Gebatonij
Krzesotorski Cantor filias Gratie Cdt et alios
me approbationi Contractus Satisfactionis
Cum et ab aliam Circumstantiam.
Combinata sub Nro 12.

37 G Dominicus Sąmptawski actor et alij
cum G Ignatium Sąmptawski Cit. me Cassationis
Cessionis praejudiciosae ac cum injuria actor per Cit. procu
ratae ac aliarum Circumstantiarum
Super Mco Ignatio Sąmptawski Citato disparente
Condemnatio

38 Idem actor cum eundem Cit. me Extradi
tionis Inventariorum et rerum variarum aliarumque
Circumstantiarum Mco Consistentiae.
Super Gnoso Ignatio Sąmptawski Citato disparente
Condemnatio

39 G G Franciscus Olszewski et Antonius
Zochowski actor et alij cum M. Joannem Bro
mierski Vexilliferum Plac. Cit. et alios
me Solutionis Summae praecisione
Decretum Solutionis

517

40 GG Simon Brzeski et Marianna Brudzienska Conjuges actt et alij Cy GG Mariannam de Iwasciborskie ultimi nuptus ddi Petri Kruszewski Relictam Consortem Viduam Matrem Nicolaum Joannem filios Starczewskie Cdt et alios In Causa de cernenda pœnalitatis ac alias Circumstantiam
Combinata in Anteriori Regestro sub Nro 44

Feria 4ta ~~ante Fm Sanctorum Simonis et Judæ Apostolorum~~ post Festum S. Lucæ Evangelistæ proxima scilicet Die 25ta Mensis 8bris Anno Dni 1786to celebratis.

41 G Simon Brzeski actt et alij Cy G GG Mariannam de Iwasciborskie ddi G Ludovici Starczewski Relictam Consortem Viduam Matrem Joannem et Nicolaum filios Starczewskie Cdt et alios in Contraventionis Decreto extendendæ pœnalitatis
Decretum injunctæ Condescensionis ad Fundum Bonorum Starczewo magna

42 G Laurentius Złowodzki actt et alij Cy G ~~Laurentius~~ Stanislaum Szymiętkowski Cdt et alios In Causa Irrogandæ pœnalitatis respectu Circumscriptionis bonorum ac alias Circumstantiam
Decretum Pœnalitatis.

43 Jdem G Złowodzki actor Cz aly Cz
GG Szymięthowskie Matrem et filios Cl et
alios me violentiam attentatam
Dilatio Inquisitionis

44 G Melchior Mieczynski BCPlocen actor
et aly Cz G Bartholomaeus Nadratowski
Cl et alios me solutionis Summae Compensa
ne Satisfactionis Decretum
In satisfactionem Decreto injunctae Communicationis
Documentorum Communicavit Documenta Parti Citatae
Gnosus Melchior Mieczynski BCPlocen actor et super realem
Communicationem Documentorum Juramentum Constitit

45 G Simon Niedrosky act et aly Cz
G Ignatius Niedrosky Cl et alios me
violentiam ad reserandas Inquisitiones
Decretum Lectis Inquisitionibus Poenalitatis

11

46. D. Stephanus Karwowski actor et alij Cum DD. Stanislaus Kamienski et Theressia Bojanowska Conjuges tum Barbarae ad D. Rzepotarski Relictae Viduae Contumaciae Bojanowska Cit. et alios me Solutionis Summae Cum provisionibus provenit

Dilatio Communicationis Documentorum

11

47. D. Idem actor Cum et alij Cum DD. Stanislaus Kamienski et Theressiam Bojanowska Conjuges Citat. et alios me Bonificationis Combustorum aedificiorum et rerum Mobilium ac aliarum Circumstantiarum

Decretum injunctae Condescensionis ad Fundum Bonorum Charzyny Dłużyce

11

48. Idem actor et alij Eosdem Cit. et alios me restitutionis rerum Mobilium ~~ad~~ fatis ac Matris derelictae ac vaccae ac aliarum Circumstantiarum Irrno Comprehensarum.

Dilatio Inquisitionis

49 S. Mathaeus Duplicky actor et alijs S. Laurentium Zochowsky actor et alios in causa decernendae Condnis ad Bona Plonna ac aliam Circumstantiam. Decretum injunctae Condescensionis ad Bona Plonna

50 Illustris Amdr Rndus Franciscus Koscensky Praepositus Radzanovy actor et alijs S. Paulum Zoltowsky Vice Notarium Terrae Plocz actor et alios me bonificationis damnum ac aliam Circumstantiam
Dilatio Inquisitionis

51 S. Adamus Wlzniewsky actor S. Ludovicum Kownacky actor et alios me violentiam attentatam
Dilatio Inquisitionis

521

52 Gg Antonius Dłużniewski et Marianna de Drozdowskie Conjuges actores et alij Cum GG Paulus Zawistowski Citatus et alios me extraditionis Scripti ac alios Circumstantiis
Combinata sub nro 124 in Anteriori Regestro

53 G Antonius Bojanowski actor et alij Cum G Stanislaum Siemiętkowski Citatus et alios me volentes
Dilatio Inquisitionis

54 G Paulus Przeradzki actor et alij Cum G Stanislaum Siemiętkowski Citatus et alios me Solutionis Summae Conquisitione
Decretum Solutionis

55 Illus Andr Rndus Stephanus Gorski Praepositus Racieczensis actor Cum MM Antonium Ignatium Franciscum Kossobudzkie Lit et alios rne Solutionis decimae ac aliorum Circumstantiarum Super Mcis Mokrskie et Lempickie Conjugibus Citatis disparentibus Condemnatio cum Comparentibus Suspensa

56 Synagoga Judaeorum Plonscensis actoris et alij Cum Venerabilem Conventum Plonscensem Ordinis Carmelitarum Lit et alios adversarios Inquisitiones ac aliorum Circumstantiarum Combinata sub nro 1mo

57 G Antonius Kupczynski actor et alij Cum G Albertum Konarzewski Lit et alios mem extraditionis frumentorum Decretum injunctae Solutionis quotae Sex Florenorum Polonicorum

523

58 G Paulus Przeradzki actor et alius
Cum G Stanislaus Szymiethowski Cit et
alios me nolentem
Dilatio Inquisitionis

59 G Joannes Gosciewski actor et alius Cum
G Andreas Karwowski Cit et alios ad re
serandas Inquisitiones

60 Idem actor Cum Cunctis Citat me Con
traventionis Decrō

61 Idem actor et alij ex Andrea Kor
wowski Citat. me bonificationis praeminentia
nam ac aliam circumstantiam.
Combinatur cum Praecedenti

62 Illustris Andreae Rdus Casimirus
Kosienski Praepositus Unicensis actor et
alij ex Perellow Rmus Primus Albertus
Ulysz Canonicus Collegiatae Ilz Citat.
et alios me bonificationis pro damnum
ac aliam circumstantiam
Dilatio Inquisitionis

63 Infidelis ~~[illegible]~~ Josef ~~[illegible]~~ Jozwowicz
et Fabri Dawidowicz actor et alij ex
Philiphum Wrzosek Citat. et alios
me violentiam NB

525

64 G. Blasius Bełkowski ad et alij
Ex G. Josephum et Benedictum seu Boni-
facium Małowskie Cid et alios me approbationis Transactionum et Decreti ac aliam Circumstantiam Inscriptionis.
Combinata sub Nro 58 in Anteriori Regestro

65 G. Clemens Kostowski ad et alij
Ex G. non finitum

66 MM Franciscus Łagowski Pincernae Sieprzensis et Marianna de Pinien-
skie Conjuges ad et alij MM Barbara
de Mikorskie ad M Josephi Kossobudzki re-
[illegible] Sectam Consortem Iudicium ac Successores quoque ad M Kossobudzki ac alios ad MM
Joannis et Victoris Kossobudzkich Utilis Successores Cid et alios me Solutionis Summae rehabilitationis Bonorum ac bonificationis praetensionum ac aliam Circumstantiam Inscriptionis.
Combinata in Anteriori Regestro sub Nro 52do.

67 M Ignatius Luberadzki Judicium Cracoviensem Ciechanensem actor et alii Cum Illmo Andrea Radzimiński Canonicum Collegiatae Wiecensis Cath et alios me decernendae paenitentiae respectu violentiae peractae NS

68 Idem actor et alii Cum M Stanislaum Wołowski Thesaurarium Racyprensem Cath et alios me Indebite vexatae ac aliorum Circumstantiae NS

69 Cum Andreas Karwowski actor et alii Cum Joannem Gościeński Cath et alios me bonificationis arborum tingunt et Colupiae ac aliorum Circumstantiae
Combinata sub nro ~~59~~ 60.

527

70 G. Franciscus Czachorowsky actor et alij Cap. Ignatium Kwaszeborsky Lit. et alios rne Extraditionis Inventarium rerum Mobilium ad inserendam Inquisitionem

71 G. Philiphus Wrzosky actor et alij Cap. Parfidos et Infideles Fabri et Jozef Judaeus et Mercatores Plonscy Lit. et alios rne bonificationis Siliginis Conventus sex et quarte Partis Coreti decernendae poenalitatis tam respectu defraudationis et Injuriationis mensura Imposita mensurando quae peractae violentiae.

NS

72 Idem actor et alij Cap. MM Antonium Luberadzky et Magdalenam Wrzoskowna Conjuges Lit. et alios rne bonificationis praetensionem decernendae poenalitatis tam Contraventionis Contractus Tenutarii quae peractae violentiae

Dilatio Inquisitionis

73 GG Adamus et Cunegundis de Cyuinskie Conjuges Parentes Simon Felicis Machcinscy actor et alij Cy GG Albertum Brudzienski et Petronellam Chanynska Conjuges Cit et alios me nolentium

Dilatio Inquisitionis

60

74 Infidelis Mayer Berkowicz arendator Siemiętkowy actor Cy G Cyuscinnum Malenski Cit me Solutionis quotae 97 flor. ... octodecim Pol. NS

75 GG Sechlucey Conjuges actor et alij Cy G Martinum Malanski Citat et alios me Solutionis Summae dotalis cum provisione provenientiae aliae circumstantiae

Decretum ~~Solut~~ injunctae Condescensionis ad Fundum Bonor Brzisice

76 SS Antonius Bojanowski et Marianna de Męczeńskie Conjuges Parentes Stanislaus Paulus et Ignatius Bartholomaeus filij Bojanowscy vel et alij Cum SS Paulum Cyczerski et Brigittam Czachorowska Conjuges Lit et alios me notentiam Transcriptorum Combinata sub Nro 32

77 Relicta et Successores ad S Thomae Charzynski vel et alij Cum SS Joannem Chędzenski et ~~Rosalia~~ Franciscam de Chędzenskie Conjuges Joannem et Antonium Gutkowskie Lit et alios me dimissionis sortis successionis eo dando Calculo Cassationis Praejudiciorum Transactionum ac aliorum Circumstantiarum Transcriptorum

Decretum injunctae Condescensionis ad Bona Chędzyno Koski

78 NN Joannes Ziemienski et Rosalia de Turskie Conjuges vel et alij Cum S Mathaeum Pruszczenski Lit et alios me Satisfactionis Decreto ac aliorum Circumstantiarum

In satisfactionem Decreto injunctae Communicationis Documentorum

79 G Antonius Uniewski ad et alij
Cq G Gabriel Uniewski Cit et alios me
attentatorum violentiarum
NS

80 GG Antonius Joannes et Paulus
Koniecy ad ad et alij GG Paulus Kar
zowski et Mariannam Nadratowska Con
jugis me Satisfactionis Decreto ac aliarum
Circumstantiarum NS

81 GG Marianna de Czachorowskie
ad G Ludovici Gutkowski Relicta Con
sors Vidua Mater tum Thomas Simon
ac Joannes Gutkowscy Cq ad et alij
Cq GG Alexandrum Czachorowski Cit
Thomam Zakrzewski Cit et alios me
divisionis Substantiae ac aliarum Circumstan
tiarum Sup Gnos Thoma Zakrzewski Citato disparente
condemnatio cum Comparentibus suspensa

§ 2 Ss Anastasia de Zochowskie
ad Valentini Wierzbickij tum Eva de
Krajewskie ad Stanislaj Zochowski Relicta
Consortes Viduae ad et alijs Ss Antoni
um Michaelem Petrum Valentinum fili
astrum Zochowskie Cit et alios me Solu
tionis Summae de tali ac aliarum Circumstan
tiarum Irrno Comprehensarum.

Super his Valentino Antonio Michaele Zochowskie
Citatis Condemnatio

§ 3 M Antonius Kossobudzky Thesau
ranae Stoc ad Cl MM Franciscum Lu
gowsky et Mariannam Poniemska Conjuges
Poncernas Supra Citat me Expulsionis de
Bonis Irrogandam poenam Reinductionis in Bo
na Confiscationis praetensionem ac alias Circum
stantiam Nd

§ 4 Ss Albertus Brudzinsky et
Petronella Charczynska Conjuges ad et alij
Conj Ss Adamum Parentem et Cunigundim
de Cyniewskie Conjuges Simonem Filium Machcin
skie Citat et alios me violentiae vitiantis
decernendae poenalitatis
Combina sub Nro 73

x

85 Infidelis Jacob Dzkowicz anteactus Bo Cur-
scowo Tabernator actor et alij Ex M Franciscum
Małowieski Regentem Terrae et Castri ~~Zapolinensis~~ Vissogrodensis
Dnum tum G Hiacinthum Pilitowski Bo Cuszkowo
Administratorem Cit et alios in causa Compen-
sationis Dotij equos ac vaccae tum bonificatio-
one Carentiae Laborum ac aliarum Circumstantiarum
Trno Comprehensam. PS

86 G Martinus Małowski act et alij Cons
Et Bartholomaeum Pilichowski Cit et alios
me violentiam praetam
PS

87 G Andreas Karwowski act et alij Cons
G Joannem Gosciewski Cit et alios ad rese-
randas Inquisitiones respectu violentiae.
Combinata sub Nro 59

533

88 SS Martinus et Joannes Charzynski Conc SS Andrean Męczewski ac Catharinam seu alterius nnis Męczewski S Alberti ~~Męczewski~~ Dziedzicki Consortem Citat rne solutionis summae Cuspisione ac aliae Circumstantiae.

NS

89 S Joannes Zglenicki act et alij Cq S ~~Andrzeiem~~ Stephanum Dobrski Cit et alios rne levationis summae Decimarum penalitatis. ac aliae Circumstantiae Trno Comprehensae

SS

90 SS Christophorus Kędzierski et ~~Martinus~~ Anastasia Nadratowska Conjux Actores ~~alii~~ et alij ~~[illegible]~~ Conc SS Josephum seu Albertum ~~nnis~~ Brudzierski et Franciscam Smoniewska Conjux Citat et alios mte violentiae attentatae.

Dilatio Inquisitionis

91 G. Paulus Zołtowski Vice Notarius Terrae Plocensis actor et alii Cum Illmo Rndum Franciscum Kosciensky Praepositum Radzanovicensem Cum et alios mere Indebitae vexae decernendae Incipientes actionis ac aliarum Circumstantiarum Tenore Comprehensam.
Combinata sub nro 50.

92 GG Josephus Brudzienski et Francisca Szmoniewska Conjuges actor et alii Cum GG Christophorum Kędzierski et Anastasiam Nadratowska Conjuges Cum et alios mere volentiam per actorum decernendae poenalitatis
Combinata sub nro 90

93 G. Clemens Janoski actor et alii Cum G. Antonium Gosciecki Cum et alios mere volentiam attentatorum NS

94 Ja actor et alij Cont. G. Stanislaum Karwowski Cit. et alios me attentatam violentiam NS

95 G. Paulus Gosciensky act. et alij Cont. G. Josephum Kamiensky Citat. et alios in causa extendendae penalitatis pro indebita vexatione ac circumscriptione aliarum circumstantiarum Trno Comprehensam.
Combinata in Antenori Regestro sub Nro 129

96 M. Antonium Luberadzky Judicium Cath. Cechanov. act. et alij Cont. G. Philiphum Wrzosek Cit. et alios me bonificationi pretensionum ac aliarum circumstantiarum Trno Comprehensam
NS

97 G. Thomas Tłubicki actor et alij
Cum M. Antonium Kossobudzki Thesa-
rarum Ptorum Citatum et alios rne solutio-
nis summam ac aliam circumstantiam
Decretum solutionis Quotae disposito assecuratae
et quotae pro Equo comprobatae

98 Idem actor et alijs Cum dictis Citatis
ac G. Joannem Starzewski Cit. et alios
rne violentiam attentatam ac aliam cir-
cumstantiam Tno Comprehensam
Combinata sub Nro 30.

99 G. Antonius Gasicki actor et alij
Cum G. Clementem Janowski Cit. et alios
rne violentiam attentatam
Dilatio Inquisitionis

100 G. Casimirus Cywiński actor
et alii Cz. G. Albertus Karwowski Cit.
et alios mte volentiam
Dilatio Inquisitionis

101 GG. Stanislaus Kamieński et
Theresia Bojanowska Conjuges actor
et alii Cz. G. Stephanum Karwowski
Citat. et alios mte solutionis Sum-
mar. ac aliar. Circumstantiar. Imo Cum Pha-
sor.
Combinata

102 G. Joannes Cywiński actor et
alii Cz. GG. Joannem Gąsiorowski Ma-
thiam Chyczewski et Paulum Zlysiewski
Cit. et alios ad resecandam Inquisitionem
respectu volentium
Combinata

103 S. Gaspar Dobrski actor et alii Cons. S. Stanislaus Zbyszewski Citat. et alios me Interceptionis Equae Ex traditionisq. Equae Cum Caventa laboris

Decretum Solutionis quotae cum Lucida

104 S. Joannes Kociecki Susceptans Terris Plac. actor et alii Cons. M. Paulus Lutkowski Dapifer Lucovien. Citat. et alios me appropriationis praetor. et aliar. Circumstantiar. Trino Comprehensar.

Combinata sub Numero 9.

105 Idem actor et alii Cons. Eundem Citat. et alios me Indebite vexat. ac aliar. Circumstantiar. Trino Comprehensar.

Combinata sub Nro 9.

106 M Franciscus Szawłowski Capitaneus Wyszogrodensis actor et alii Cum Illmo et MM Onuphrium Plocensem Plonsiensem et Capitaneum ordinis S Stanislai Equitem tum Joannem Vexilliferum Plus Plocensem Bromierskie Cum me Evictionis ab Impedimento MM Kowalewskich ex Comportationis documentis ad Bona Wierzbica spectare Extraditionis Eorum ac aliarum Circumstantiarum Combinata sub nro 20.

107 M Franciscus Wasniewski Geometra Juratus Rnum actor et alii Cum M Antonium Wessel Succamerarium Sae Rae Mattis Cum et alios me Solutionis Summae Cum provisione

Decretum Solutionis

108 G Andreas Kraszewski actor et alii Cum GG Joannem Grębecki et Dominicum Słonczewski Cum et alios me Solutionis Summarum Cum provisionibus provenientibus ac aliarum Circumstantiarum Trno Comparendi

NB

109 S Valentinus Wilamowski actor et alij Cerz S Adamum seu alterius nominis Chyczewski Cdt et alios mē violentiar NS

110 S Martinus Matawski actor et alij Cz Famatum Joannem Bochowski Cdt et alios mē violentiar et aliar Circumstantiar Trnō Comprehensor
Combinata sub nro 27

Feria 5ta ante Festum Sanctor Simonis et Judae apostolor scilicet Die 26ta mensis 8bris Ao Dni 1786. celebratis.

111 S Paulus Stupecki actor et alij Cz JJ Thomam Bl Mag Mathiam et Joachimum Kowalewskie Cdt et alios mē violentiar attentatar. NS

112 M. Ludovicus Szymanowsky Dapifer Cechanov. ad et alij Cor. M. Josephum Ulysz Citat. et alios me Solutionis Jur. mea Cupisione NS.

113 Illustris Rndus Sylvester Zielinsky Praepositus Gratiae ad et alij Cor. Haeredes et Possessores Bonor. Kotlowa Cit. et alios me extraditionis decimae Ecclesiae Gratiae pro NS

114 Illustris Rndus Mathaeus Rydzewsky non Firetur

115 G Benedictus Malewski actor et alij Cap
G Adamum Malewski Citat et alios me Cas
sationis Transactionum ac aliar Circumstantiar
Tmo Capitaneat NS

116 GG Agnes ad G Joannes Malowieski Re
licta Vidua et Eva G Antonij Rzepotar
ski Consortes Grabiansky actor et alij Cap Successo
res ad G Francisci Przeciszewski Citat et alios
me bonificationis fundi pretensionem ac alia Cir
cumstantiar Tmo Capitaneat.
Combinata sub Nro 7mo.

117 G Laurentius Drozdowski actor et alij Cap
MM Kossobudzkie Citat et alios me extradi
tionis Subditar in Commutationem aliar ad
Bona Kossobudy Subditis in Matrimonium
tributar seu Solutionis taxae pro Eyra
NS

118 GG. Joannes et Francisca de Chądzen
skie Conjuges Chądzenscy ac Succes
sores odd. Stanislai Gutkowsky actor et alii
Cum Relictam et Successores odd. Thomae
Charczynsky Actor et alios Decretum me De
crete Judicij pro Injuncta ad fundum
Bn Condnis meliorationis quo meliorato
Competentiae actoratus et actionis decernendae
Ex causa probationis vel ne approbationis Transa
ctionum aliorumque Circumstantiarum Inter Conjunctas
Combinata sub Nro 77.

119 MM Josephus Kamienski Dapiferus
Bracławiensis et Catharina de Mostowskie
Conjuges actor et alii Cum Relictam et Suc
cessores odd. Francisci Zaborowsky tum GG
Zgliczenskie aliosque Sortium Bn Zgliczyno
wsky Haeredes et Possessores Lit. me appro
priationis pratorum agrorum fundorum Excisionis
Sylvarum bonificationis decernendae dumnum
ac aliorum Circumstantiarum
Combinata sub Nro 4.

120 GG Stanislaus et Franciscus Siemiąt
kowscy actor et alii Cum GG Laurentium Zło
bodzky et Catharinam Malanowska Conjuges
Lit. et alios me notentium
Combinata sub Nro 43.

121 Gg Valentinus et Honorata Virgo Ja-
nuyta Radwanscy Adamus et Joannes
Silurscy actores et alii Cgi Albertum Karwo-
ryski Citatos mi Solutionis Summae Cum prisione
Satisfactionis Decreto Communicationis documen-
tor. Decretum injunctae Adcitationis "successorum olim" Gnor Valeriani An-
tonij et Feliciani Radwanskich pro sequenti.

122 G Gabriel Unierzyski actor et alii Cgi Gg Mar-
tinum Chanzyski Mariannam seu alterius mri
de Czachorowskie Gutkowska Laurentium et An-
tonium Unierzyskie atq Josephum Chędzieński
et Franciscam Iwaszeborska Conjuges Citat et alios
Confiscationis damnor ac aliam Circumstantiam
Dilatio Inquisitionis

123 G Bernardus Czerznicki
Bibliae actor et alii Cgi M.M. Antonium
Lucamerarium Jakob Mattos et Franci-
scum Dapiferum Scepus Wesle Citat et
alios mi Solutionis Summae Cum prisione
ac aliam Circumstantiam
NS

Actum in Płońsko in Terminis Comm. Terr. Płocen. Districtuum Płonscen. simul et Raciąziensis, una cum Continuatione Anterior. Causarum Fra 3tia post Dominicam Septuagesimae proxima scilicet Die 6ta mensis Februarij ~~scilicet Die~~ Anno Domini 1787 Nro celebratis.

545

124 M. Stanislaus Wołowski Thesaurarius Raciąziensis actor et alijs MM. Ignatium Franciscum et Antonium Luberadzkie Judiciis Cr. Ciechanoviensis Citat. et alios In Causa Satisfactionis Dicto Judicij sui ac aliar. Circumstantiar. Trno Comprehensar.

Communicavit Documenta sua et Mcus Ignatius Luboradzki Judicida Castrensis Ciechanoviensis Parti et super Palatium Communicationem suo et Fratrum suorum nnl. Praestitit Juramentum et de Consensu Partium Causa in Sequens Judicanda etc.

125 MM. Ignatius Franciscus et Antonius Luberadzcy Judicia Cr. Ciechanoviensis actores et alij Cr. M. Stanislaum Wołowski Thesaurarium Raciąziensis Citat. et alios me Indelitae vexae ac aliar. Circumstantiarum Trno Comprehensar.

Combinata sub Nro 124, cum praecedenti

126 G. Joannes Niedrosky BCP actor et alijs G. Simonem Niedrosky Citat. alios me volentar. ad reserandae Inquisitiones. Combinata sub Nro 45to.

127 G Mathaeus Pruszczynski actor et Ioannes Kleniewski et Rosalia Turska Cages Cit et alios me approbationis Transactionum decernendae penalitatis ac aliarum Circumstantiarum Transcriptionis.
Combinata sub Nro 7800

128 Infidelis Major Berkowicz Arrendator Siemiethowa actor Conc G Malenski Cit me Solutionis Summae Compositione ac aliarum Circumstantiarum Transcriptionis.

129 M Antonius Luberadzki Iudicium Castri Ciechanovi actor et alyk G Philiphum Wnojek Cit et alios me bonificationis Pretensionum ex fundo pubulari ac aliarum Circumstantiarum NS

547

130 G. Paulus Wołowski act. et alij Cq. Ill. Mo. Franciscum in Podoie Podolski Castellanum Ducatus Masoviae Cel. et alias me bonificationis pro Laboriosis Gradzanowy subditis in Cernubium ad varias Villas ad tuy assignationibus Tributis adinveniendis aliarq. ~~[illegible]~~ Circumstantiae Imo Comprehensae. B

NS

131 G. Paulus Zołtowski VVP. act. et alij Cq. Infideles Jozwiak et Smuklerczyk mercatores Radzanowy Cel. et alias me solutionis quotae non adnumeratae ac aliae Circumstantiae Imo Comprehensae

Super Infidelibus Berek Jozwiak et Jozef Smuklerczyk Citatis disparens Condemnatio

132 Infidelis Jacob Idzkowicz ante actus Br. Cieszkowa Tabernator actor et alij Cq. M. Franciscum Małowieski Regentem Terrestrem et Castrum Wysogrodzkim Dnum tum G. Hiacinthum Pilitowski Br. Cieszkowa administratorem Citat. et alias pro Causa Compensationis Doly Equal. ac vacae tum bonificationis Carentiae Laboris ac aliae Circumstantiae.

Non habere Terminum Pars Actoria declarata

133 G. Franciscus Margralski ad Cas
G Carolum Tarski Cd et alios me Solutio
nis quotae Satisfactionis Decreto Judicij
Ly NS B

134 MM Antonius Ignatius Franciscus
Josephus ac Barbara M Stanislai Mrochu
wicz Consors Kossobudzcy ad et alios MM
Theodorum Venatorem Zacrocimae Ludovicum
Pincernam Gostinae Mokrskie Franciscum Lugoski
Pincernam Sumae atq Thomam Ulubicki Cd et
alios me repetitionis Juris Levationis Sum
mae Beneficationis Praetensionis Dimissionis Br
ac aliam Circumstantiam NS

135 G Philippus Wrzosek non finit

549

136 G Paulus Słupecki autor et alij contra Cy GG Thomam JP BCP Mathiam et Joachimum Kowalewskie Ex et alios me Volentiam

NS

137 GG Thomas Cywierski et Clemens Jaroski actor et alij Cy G Antonium Gorecki Cit et alios me Volentiam

Dilatio Inquisitionis

138 GG Martinus et Josephus Charzynscy actor et alij Cy G Andream Myszewski Cit et alios me Solutio ny summae cum provisione pro omni

Decretum praestitae per G Martinum Charzynski Comprobationis et injunctae Solutionis summae

139 G Clemens Kozłowski actor et alij
Coram G Apolinarem Gorawski Cit et alios mē
Cortar Circumstantiar Trno Comprehensar
NS

140 Gg Agnes ad G Joannis Małowieski
Relicta Vidua et Eva G Antonij Rzeszotar
ski Contes Grabieński actor et alij Cum G Ada
mum Malewski Cit et alios Rne
NS

141. Mci Ignatius Luboradzki Judicia Prae Ciechanoviensis
Actor et Alij cum Prtem Rndm Albertum Ubysz Canonicum
Collgtae Plocen Cit et alios
Rne attentatar Violentiar.
Dilatio Inquisitionis

551

142. Jsus Benedictus Malewski ad et alij con J. Adamum Malewski cit. et alios Sol.

Rne Cassaonis Transactionum ac aliar Circumstantiar Trno Comprehensar.

N.S.

Joannes Gumowski Judex Terris Ptus Plocen. mp

Regestrum Senatium sub actis 5te ante fm S. Simonis et Judæ Apost proxa dilicet Dei ai 1706. Celebrab.

P. Josephus Lepkowski Instigator Judicij pzes act con P. Laurum Karworski cit Rne non Solucris Pane S. Mar Polon pro 5te Judicij sui adjudicab Publicab

Pz Autor con P. Alexandrum Laborski cit rne non Solucris pane S. Mar Polon pro 5te Judicij adjudicab. Publicab

Pz autor con P. Antoninum Lywinski cit Rne non Solucris pane Senii Quatuor Mar Pol pro 5te Judicij adjudicab Publicab

Pz Autor con Fm Josephum Swiecicki cit Rne non Solucris pane Senii Quatuor Mar Pol pro 5te Judicij adjudicab. Publicab

Pz Autor con P. Mathiam Krasnicewski cit Rne non Solucris 10 Mar Pol pro 5te Judicij sui adjudicab.

Pz Autor con P. Gabrielem Rakowski cit Rne Solucris 21 Mar pro 5te Judicij adjudicab. Publicab

Pz autor con P. Mathiam Dobrski cit Rne Solucris pane S. et Duplicis 14 Mar Pol pro 5te Judicij adjudicab Publicab

Pz Autor con Fm Adamum Makowski cit Rne non Solucris pane 14 Mar Pol pro 5te Judicij adjudicab Publicab

Pz Act con Pros Matowiesium et Przezotarskie rne non Solucris pane S. Mar Pol pro 5te Judicij adjudicab Publicatum

Pz ~~autor con P. Simonem Brzeski cit rne Solucrum pane Senii Quatuor Mar Pol pro 5te Judicij adjudicab~~ N.S.

Pz Autor con Fm Joannem Jordzyniski cit Rne non Solucris pane Duplicis 14 Mar Pol pro 5te Judicij adjudicab

Pz autor con P. Andream Karworski cit rne non Solucris pane Simplicis 14 Mar Pol pro 5te Judicij adjudicab Publicatum

Pz Autor con Fm Petrum Siedlecki cit Rne non Solucris pane Senii 4 Mar Pol pro 5te Judicij adjudicab Publicab

Prosus Stanislaus Karworski Act con Fm Adamum Makowski cit etiam rne non Solucris pane Simplicis 14 Mar Pol in Constitucionem Loci stante Decreto Judicij sui adjudicab. Quemam hanc penam Simplicem 14 Mris P. Adamus Makowski Pro Stanislao Karworski Instante Petente exhibit Deo de exhibita quetatur

125

553

Gnosus Josephus Peplowski Instigator Judicij Przez actor con. G. Martinum Maławski cit. rne non Soluonis pœnæ Semi 4 Mar. Pol. pro pte Judicij adjudicat.

Publicat

Jo. Actor con. G. Stanislaum Zbyszynski cit. rne non Soluonis pœnæ Semi 4 Mar. Pol. pro pte Judicij adjudicat.

Publicat

Jo. actor con. M. Franciscum Michiewicz Ensifenæ Bracławicz cit. rne non Soluonis Pœnæ Semi Quatuor Mar. Pol. pro pte Judicij adjudicatarum.

Publicat

Jo. actor ~~[illegible]~~ ~~cit. rne non Solutionis Pœnæ [illegible] Sex plicis 14 Mar. Pol. [illegible] adjudicat~~ pro Pte Judicij

Publicatum

Actum in Bilsko in Terminis Com
munibus Terrestribus Plocensibus Di
strictuum Bilscensis Simul et Plocen
sis Una Cum Continuatione anteriorum
Causarum Vigore Legis in Diem hodier
nam Incidentibus Feria Secunda ante
Festum Sanctae Agnethis Virginis
et Martyri Proxima Scilicet die deci
ma Quinta mensis Januarij Anno Do
mini Millesimo Septingentesimo Octu
agesimo Septimo.

Coram MM Joanne in Krasniewa Gu
mowski Judice Antonio in Woznicki Wozni
cki Subjudice Francisco a Ciołkowo Ciol
kowski Notario Terrestribus Plocensibus In
praesentia GG Mathiae Korwowski Tho
mae Zaleski Wyszogrodcensis Sigismun
di Skwarski Hiacinthi Przedpełski
Plocensis Terrium Cameranorum Pauli
Zołtowski Vice Notarij Terrae Plocensis Ma
thiae Storczewski Melchioris Mie
czynski Josephi Pepłoski Caroli Zuro
ski Burgrabiorum Castri Plocensis Mathaei
Zgorzelski Joannis Wiszelewski An
dreae Strusienski Dionisij Stru
sienski Antoni Miadowski ac alios
plurimos Nobilium ad vetum praesens
Congregatis nec non MRGP Pauli Bo
rzewicz de Borzewo authoritate et jura
ti autumpsit acclamavit

1 G. Joannes Grabia ad. et alij Conc.
Relictam ad G. Francisci Mitecki nunc
GG. Mazowieckie Conjuges ac Successores
ad G. Theodori Jaroszewski Ad. et alios me
resolutionis Cessionis Cujusdam Compendio sub
secuti obligationis summae Levat. ac ali
ar. Circumstantiis

Combinata in Anteriori Regestro sub Nro 70.

Cotinuatio Actus Fra 4ta ante Fm Sae Agnetis Virg. et Marg. Dicti
et Die 17 mensis January A. D. 1787mo celebrati

2 G. Lucas Cieslinski BLP ad. et alij
Cum IMM Clementem Walewski Succa
morarium Wysogrodz. ac Susannam de
G. Barthy Vivicen. Conjuges Partem adhe
rentem et G. Sigismundum Sliwowski
Camerarium Terr. Plocz. Judicem Gravami
nosum Cum Ad. et alios mo. Eliberationis
ad. Supernalitate p. offm. Cum Irrogat.
meliorationis Decretum Cum ac aliorum
Decretum eliberationis a solutione marcarum et in
juncta condescensione ad Bona Cieslino
Feria 5ta ante Fm Sae Agnetis Virg. et Marg. proxima
Scilicet Die 18va mensis January Anno Dni 1787mo
celebratis.

3 GG. Jacobus et Francisca G. Jaso
phi Kruszewski Consors tum Clara
Virgo Jungta Kisielewscy ad. et
alij Cum GG. Ignatium et Victorian G. an
tonij Rostkowski Contem. Marianna
Virginem Jungta Preciszowskie ad.
et alios mo. Solutionis Summae
cum provisione Satisfactionis Decreto
In Satisfactionem Decreto injunctae Communicationis Docu-
mentorum Communicavit Pars Actorea Documenta sua Parte
Citatae et super realem Communicationem Gnus Jacobus Ki
sielewski Actor suo et alior. Actor. nomine Pars vero Citata ut offert
Communicet in Sequentem circa decisionem Causae &c.

4 Perillustris Rndissimus Victor Wyszkowski Canonicus et Coadjutor Scholasticus Plocen. totumq. Capitulum Cathedr. Plocen. actor. et alij Pl. Cap. G. Jacobum Zglenicki Cit. et alios mē Cassationis Inscriptionis obligat. Vac. si Coram actis Cathedr. Plocen. in anno 1452 Inter EE. Kryzanowskie subscript. ac aliam Circumstantiam Nrm Cumpsiegen.

Affectantibus Partibus Rejecta ad sequen. H:

5 G. Mathias Karwowski Camerarius Terrae Wyprzedz. actor. et alij Cap. EE. Ignatium Mojakowski Stanislaum Zochowski Cit. et alios mē Satisfactionis Duro Solutionis Summae Cognitione

Dilatio Majoris G. Francisco Goscicki Citato ex quo Causam in Judicio Terrestri Zacrosimien. in Nowemiasto attentatam p. sequen. concessa H.

Fra 6ta ante Fm. Sae Agnetis Virg. et Mar. proxime scilicet Die 19. mensis January Anno Dni 1787 celebratis.

6 G. Stanislaus Zochowski actor. et alij Cap. M. Joannem Rosciszewski Bullatorem Racien. Cit. et alios mē Statuitionis L. Joannes de B. Ramutowo Subdito.

Sup. Mco Joanne Rosciszewski Pocillatori da Racien. Citato disparente Condemnatio

7 EG Mathaeus Matuszki et Theresia Krajeska Conjuges actor et alii Cae M Joannem Comerarium Glen Ploc Parentem et Ignatium filium Chanskie Cae et alios mē volentiorē decernere poenalitatis Dilatio Inquisitionis

8 EG Antonius Borowski et Catharina de Dobrenieckie Conjuges actor et alii Cae G Mathiam Dobrenieckij Cae et alios mē Satisfactionis Decreto Communicationis Decrō Satisfactionis Solutionis Summae Cum Prisione

9 M Sigismundus Lasocki Subdapifer Ploc et G Adamus Malewski actor et alii Cae M Joannem Rosciszewski Paullaterem Raciąskiem Cae et alios mē volentium ad reserandae Inquisitiones
Decretum Poenalitatis Lectis Inquisitionibus

Actum in Plocko in Terminis Conv. Ten. Plocen. Districtuum Plocen. simul et Bilscen. una cum Continuatione Anterior. Causar. Vigore Legis in Diem hodiernam incidentem Fra 2da post Dcam Rogationum pxa scilicet Die 14 Men. Maij Anno Dni 1787.

558 10 Ego Bartholomaeus Rybicki act. et alij Conv. G. Antonium Miodyski et Josephum Obrębski Cit. et alios me Solutionis Sum me Cum pcisione decernendae pœnalitatis ac aliorum Circumstantiarum

NS

11 G. Albertus Starczewski act. et alij Cor. G. Valentinum Brochocki Citat. et alios me Solutionis Sum me Cum pcisione Satisfactionis Decrn ac aliorum Circumstantiarum

Fra 3tia post Dcam Rogationum pxa scilicet Die 15 Men. Maij Ao Dni 1787 celebratis

12 G. Elisabeth de Włoczewskie Nuvelemi Myślibórski Relicta Conjux Iudicia act. et alij Cor. Perillustrem Rndissimum Venceslaum Coadjutorem abbatem Ordinis S. Benedicti ac Ego Casimirum et Ignatum Kulpieńskie Cit. et alios me Solutionis Sum me decernendae pœnalitatis ac aliorum Circumstantiarum

Sup. Gnis Matthaeo ac Casmiro Kulpieńskie Cit. disparens Condemnatio. cum Comparens Suspensa

13 Gl. Antonius Miodeyski et Jose-
phus Obrębski actt. et alii Cum G. Bar-
tholomaeum Rybicki Cit. et alios me
Cassationis Condemnationis illegali-
ter obtentae ac aliorum Circumstantiarum.
NS

NS

14 MM Theodorus Carolus et Joan-
nes Sokolniccy Tribunalis Plocensis actt. et alii
Cum MM Josephum Poultaterem Supremum
Bartholomaeum Vexilliferum Zawskiem
Zalinewskie ac Successores ob M. Petri Za-
linewski Cit. et alios me Solutionis Summae
Duplicis Millium Tyl. Satisfactionis Decretum ali-
arumque Circumstantiarum
Super Relicta et Successoribus olim Mu Michaelis
Zakrzewski Cittis disparentibus Condemnatio cum Com-
parentibus suspensa
Zu

15 G. Jacobus Zglenicki actt. Cum Perillu-
strem Rndissimum Capitulum Cathedralis Plocensis
ac Perillustrem Rndissimum Victorem Wyszko-
wski Canonicum Cathedralis Plocensis Cit. et alios me Cassa-
tionis Macerationis eiusque Eliminationis ac Decer-
nendae penalitatis Sed aliorum Circumstantiarum. Tum Cum
Praehensa Combinata

16 Idem actor Cum Celsissimum Princi-
pem Christophorum Szembek Episco-
pum Plocensem ac totum Capitulum Cathe-
dralem Plocensem et alios me Dislimitationis
Br. Jerzyzanowo cum Bonis Pierzan ac
aliorum Circumstantiis. NS

17 IM Onuphrius Bromierski
Capitaneus Plocensis et Jacobus Sy-
mietkowski actor et alii Cum M. Theo-
dorum Sokolnicki Tribunalem Plocensem
Cum et alios Causa Dislimitatio-
nis Br. ac aliorum Circumstantiis Inter
Comprehensam. NS

18 Haeredes Br. Dłużniewo Par-
va Cum M. Theodorum Sokolni-
cki Tribunalem Plocensem Cum et alios
me dislimitationis Br. ac alia-
rum Circumstantiis
Decretum Remissionis Causae ad Officium Campestre
cum injuncta Condescensione.

19 Illes MM Clemens Nakwaski Sue
camerarius Vysogrodensis ordinis Sancti
Stanislai Eques et Susanna de Gybarty
Conjuges actores et alii Cum Illo Rndum Hia
cinthum archi Collegiatae Lanciciensis Secre
tarium et Lucam BCP Cieslenskie actores
et alios me decernendi Incompetentis actio
nis Satisfactionis Decreto intuitu Solutionis
Moreae ac aliam Circumstantiam.

Combinata sub nro 2do

20 G Michael Kobitnicki actor et alii
Cum Relictam et Successores D G Andreae Ma
lomaski Ex Joannem Malanoski Paulum Ni
colaum Jacobum Adamum Patrum Adamum
et Albertum Fratres Zarnowskie Citatos et
alios me Satisfactionis Decreto Communica
tionis ac aliam Circumstantiam
In satisfactionem Dilationi Communicationis Documento
rum Communicavit sua Documenta Pars Actorea
et sub realem Communicationem Constitit Juramentum
M Michael Kobitnicki Actor Pars vero Citata ut [illegible]
[illegible] Communicatis

21 G Antonius Bartolt actor et alii
Cum G Josephum Peptoski BCPlum Citat
alios me reservandi Inquisitionum
decernendi penalitatis ac aliam Circumstan
tiam

Decretum injunctae Condescensionis ad Bona
Peptowo Nagorne

22 G Joannes Kerkowski actor et alij Cum G Josephum Kerkowski Cit et alios me Subscriptionis Injungendae Schedae pro re sui actoris Electae jam vero tuae Schedae receptionis demandationis Dimissionisque pro re actoris Cadae Schedae Citationis Summarum ac aliarum Circumstantiarum Transcriptionis

Decretum non agnitae Fori
Feria 4ta post Dominicam Rogationum Proxima scilicet Die 16ta Mensis Maij Anno Dni 1787. celebratis

23 G Franciscus Sucharzynski actor et alij Cum GG Albertum Joannem Casimirum Zochowski Cit et alios me Satisfactionis Decreto Solutionis Summae Cognitione

Decretum injunctae Condescensionis ad Bona Luniewo.

24 G Valentinus Zoltowski B C R actor Cum G Josephum Zoltowski Cit et alios me praetensionum ex fundo Bonorum Italij et Kamionkij pulula

Decretum injunctae Condescensionis ad Fundum Bonorum Kamionki

25 M. Anna de Rozniszewskie ad M. Joannis Starorypienski Camerarij Granicialis Dobrinensis Relicta Consors Vidua ac Successores quidem ad G. Starorypienski actor et alij Cum G. Adrianum Zukowski Cit. et alios Ratione Satisfactionis Decretis ac aliorum Circumstantiarum. Imo Compensationis. Decretum injunctae Condescensionis ad Bona Zukowo

26 GG. Albertus Patruus Marianna et G. Dominici Umienski Cesarus Delphina G. Joannis Rudowski Contestes Filiastrae Zgleniackie actor et alij Cum G. Albertum Grochowski Citat. et alios mo Solutionis Summae Cum pro ipsorum decernendae poenalitatis ac aliorum Circumstantiarum.
Decretum Solutionis

27 G. Paulus Zoltowski VKP actor et alij Cum Relictam et Successores ad Famatis ac Spectabilis Antonij Liberski Procensulis Civitatis Bielsk Cit. et alios mo Solutionis Summae Cum pro ipsorum ac aliorum Circumstantiarum.
Super Famatis Guzowskie Cingibus Cittatis disparens Condemnatio cum Comparens Suspensa

564

28 G Antonius Milodrosky actor et alij Conc. G Gabriel Kowalkowsky Cit. et alios rne satisfactionis Decreto Communicationis documentorum

In satisfactionem Dilationi Communicationis Documentorum Gnosus Antonius Milodroski Actor Communicavit Documenta sua Parte Citatae et super realem Communicationem Juramentum praestitit Pars vero Citata ut Offert Communicet in Sequenti H

29 M Stephanus Kamkowsky Castellanus Conanus Cujaviae actor et alij Cum Haeredes et possessores Br Kowalewo Podborne Cit. et alios rne ~~[illegible]~~ solutionis quotam ad reserandas Inquisitiones Decretum Lectis Inquisitionibus

30 Idem actor et alij Cum Eorum Citatis respectu Recognitionis Juratoriae per quendam Ipsorum quietationes manuales de quotis ex Pascuis Zboynensibus per actores antecessores in rem Ipsorum Dialectici Bonis Felice sunt relictae ac abolitae Cor constantiae Tno Cum Zeyod.

Combinata cum praecedenti

31 S. Marianna de Gajewskie Dni Laurentij Czermienskij Relicta Consors Ordinis actrix Cum Ejusdem ~~[illegible]~~ Antonium et Petrum Leszczynskie Citat. et alios mo Solutionis Summae Satisfactionis Decreto

In Satisfactionem Dilationi Communicationis Documento Communicavit Documenta S. Czerminska Actrix cum praestito per se juramento Pars vero Citata ut offert in Sequenti Communicavit

32 M. Joannes ~~[illegible]~~ Rozeszewskij Pocillator Raciensis ~~[illegible]~~ et WW. Michael Czachorowskij ejusdem nnis Wesołowskij Actor et alij Cum M. Sigismundum Lasocki Subdapiferum Raciensem et S. Adamum Malesky Citat. et alios mo violentae ad reserandas Inquisitiones Combinata sub nro 9no

33 SS. Albertus Parens et Catharina de Kotarskie tum Andreas filius Kowalewskij Cum SS. Albertum Rycharski et Mariannam de Brudnickie Conjuges Paulam filium Rycharskie Citat. et alios ~~[illegible]~~ Rne violentae ad reserandas Inquisitiones ~~[illegible]~~ Decernendae ~~[illegible]~~ poenalitatis

Decretum Poenalitatis Lectis Inquisitionibus

566

34 SS Franciscus Parens et Laurentius filius Kowalesky actt et alij Cui SS Albertus Parentes et Marian de Brudnickie Conjuges Ad Paulum filium Rychorskie Citat et alios ad reserandas Inquisitiones me volentes
Combinata cum precedenti

35 S Michael Kolistnicki actt et alij Cui Collegium Mansionarum Sieprecz Rzeczyc Hæredes ato SS Stanislaum et Bartholomæum Małoszewskie Citat et alios me Dyslimitationis Bonorum Gołejewo cum Bonis Czechowo minor demonstrationis angularitatis Trinarum hæreditatum Gołeje Czechowa et Czachowka ac aliarum Circumstantiarum
Super Mus Bartholomæo et Stanislao Małowieskie Cittis disparens Condemnatio cum Compaoens suspensa

36 SS Albertus Rychorski et Mariannam de Brudnickie Conjuges Parentes Paulus filius actt et alij Cui SS Franciscum Parentem Laurentium filium Kowalskie Citat et alios ad reserandas Inquisitiones me volentes fieri ac alias Circumstantias
Combinata sub nro 33.

37 G Josephus Peptoski BLP actor et alijs G Antonium Bartoll Cl et alios ad reverendae Inquisitiones respectu violentiae ac aliarum circumstantiarum
Combinata sub Nro 2d.

38 G Joannes Czachowski actor et alijs Cae GG Josephum Malanyski Victrium Mathiam et Catharinam Czarnowskie Priviginos Cl et alios me Compensationis documentorum Exdivisionis Substantiae ac aliarum circumstantiarum
NS

39 M M Joannes Camerarius Gbi Rg parens et Ignatius filius Chanicy actor et alijs Cae GG Mathaeum Malaski et Theresiam Krajewskie Cl et alios me Judicatae vexae beneficiationis praetexpensae
Combinata sub Nro 7mo.

40 Et Ignatius et Andreas Opacki ad et alij Cum G Sigismundum Lisiecki Cetat et alios me Solutionis Summae Cumpisione
Decretum Solutionis Summae Comprobatae.

41 Relicta et Successores G Andreae Makomaski Joannes Malanoski Paulus Nicolaus Jacobus Ademus Patrij Ademus Albertus Filiastri Czarnomscy ad et alij Cum G Michaelem Kolisnicki Cet et alios me Satisfactionis Decreto Communicationis Documentorum ac aliarum Circumstantiarum Transcriptorum
Combinata sub Nro 20

42 G Elisabeth de Białoskorskie G Jacobi Borowski Relicta Consors Vidua actrix Cum GG Ignatium Białoskorski et Lucam Cieslowski Bellae Cet et alios me Comportationis Complanationum respectu Summae 300 Zł Confectae demonstrationis Sufficiens ejusdem Summae locationis in Casu non demonstrationis Sublatis Ipsis Complanationibus Solutionis Summae Cumpisione
Dilatio Majoris G Ignatio Białoskorski ex quo Causas in Judicijs Castrensibus Posnaniensibus attendat

Feria 6ta post Dominicam Rogationum proxima scilicet Die 18va Mensis Maij Anno Dni 1787 celebratis

43 G Clemens Janeski actor et alij Conq. G Adamum Chudzenski Cit. et alios me Comportationis Scripti Cassationis Eiusdem Extendendo pœnalitatis.

569

Post Decretum injuncti Experimenti super recedente a Comparitione Gro Adamo Chudzenski Citato Condemnatio.

44. G Ludovica de Kręciejewskie et G Alberti Zołtowski relicta Consors Iudicatrix et alij G Stephanum Trębczenski Cit. et alios me Confirmationis Suum Iuler fectam ac alias Circumstantiam.

Dilatio Inquisitionis

45 G Ludovicus Kęsicki actor et alij Et Thomam Szczepkowski et Domicellam Rostkowska Conjuges ~~actor et alij~~ G Adamum Lutkowski Cit. et alios me ~~Solutionis~~ Sevationis Summi de Sorte Tradita Dandique Calculi ac alias Circumstantiam

570

46 S Adamus Sulkowsky ad
et alios S Ludovicum Kęsicky Cit
et alios mi Indebite vexat duas penas Compe
tentes actiones ac alias Circumstantias Inter Compen
sas. Combinata cum praecedenti

47 SS Valentinus Kozanecky et Ca
simirus Lawendosky ad et alios Cum
Famatis Josephum Regulsky Andre
an Baniewicz Albertum Bodalsky
Appidanos Bodzanowsky Citat
et alios NS

48 Illustrissimum Rndissimum
Capitulum Cathl Plocz ad et alios S Ja
cobum Lętowicky Citat mi Dissimi
lationis Br Parzen a Bonis Krzyzano
wo NS

49. G. Lucas Cieslinsky Bl. Ph. actor et alij Cl. M. Raymundus Rosciszewsky Ensifer Rypinensis Actor et alios me Evictionis ab Expedimento Juridico G. de Bialoskorskie Borowska Satisfactionis Duro
Combinata sub Nro 42

50. M. Raymundus Rosciszewsky Ensifer Rypinensis actor et alij Cl. G. Elizabether de Bialoskorskie Borowska Actor et alios me decernere poenalitatis respectu in acquietato negotio per cessu aggravationis
Combinata sub Nro 42 do
Joannes Sumowski Judex Terrestris Plocensis mp

44

Ind

572

Actum in Sepre in Terminis Commu
nibus Terrestribus Plocensibus Una cum
Continuatione anteriorum Causarum
vigore Legis in Diem hodiernam Inciden
tibus Feria Tertia ante Festum Conversi
onis Sancti Pauli Apostoli proxima
Scilicet die vigesima Tertia mensis
Januarij Anno Domini Millesimo
Septingentesimo octuagesimo Septimo
Coram MM Joanne in Krasniewa Gumo
Sky Judice Antonio in Wezniky Wezniecky
Subjudice Francisco a Ciołkowo Ciołkowsky
Notario Terrestribus Plocensibus in Praesentia
MM ac GG Thomae Rosciszewsky Pocilla
toris Kaucyae Patrij Francisci Stefani
Rosciszewsky Castellanae Sepreae Filia
stri Calasantij Capitaneae Sieleckae Josephi
Luccamoranae Pomarae Roberti Vice Pa
latini Dobrinae Ioannis Panchauzenow Fran
cisci Zyleniecky Tribunae Sepreae Franci
sci Kozicky Cuchanowae Petri Rudosky
Sigismundi Skwarsky Michaelis Mi
łobędzky Plocensis Camerariorum Terrestrium
Pauli Lubkowsky Josephi Łosowsky Ma
thaei Lisowsky Laurentij Bromierski
Burgrabiae Plocensis Joannis Parentis
Alberti filij Wolczyckich Joannis Kysie
lewsky Bernardi Kozicky Andreae Wa
dratowsky aliorum plurimorum Nobilium ad actum
praesentem Congregatum nunc MRSP Pauli
Borowicz de Borowo authentice Apostolatum
actum praesentem acclamat

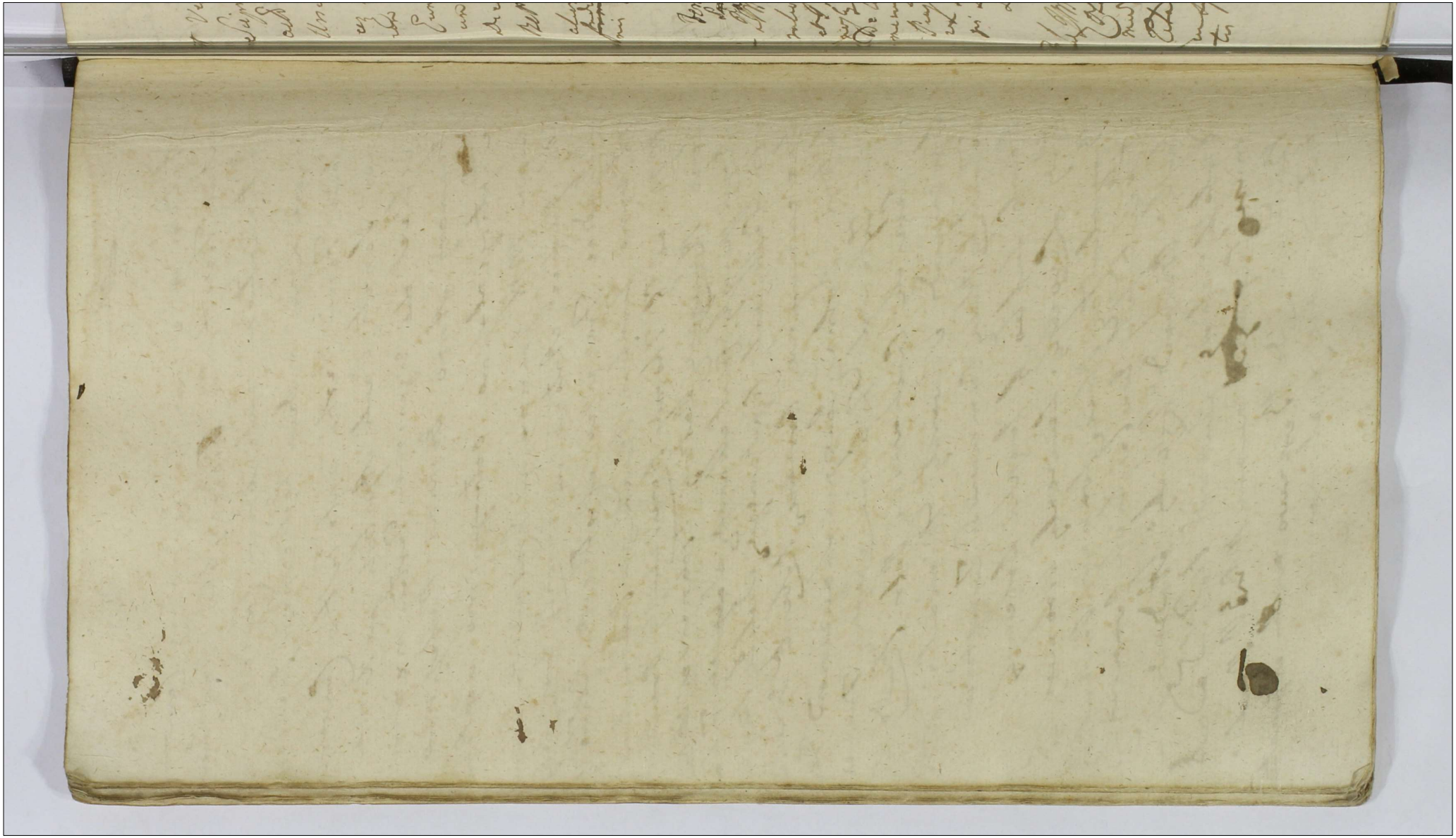

1 Venerabile Collegium Mansionarium Sieprecensium ad Aedes Beatissimae Virginis Mariae actum Coram Religiosissimam ac Dedicatam Ursulam Constantiam Podoska Conventus Sieprecensis Ordinis Sancti Benedicti Monialium Abbatissam ac totum Conventum Eundem ac Illustrem et Amdo Rndum Gregorium Kołodziejski Praepositum Tucholiensem Decanum Sieprecensem ac G. Bartholomaeum Gutowski BEP atque F. Laurentium Tucholski Citat. alias mte a praetensione F. Tucholski ad suos actus ~~[illegible]~~ usurpata Evictionis et suos actus deliberationis ac aliarum circumstantiarum tuae Comprehensarum

Combinata in anteriori Regestro sub Nro 67.

Feria 5ta ~~ante 2m~~ Ipso Die Festi Conversionis S. Pauli ~~Primi Eremitae~~ Apostoli Scili ad 2 Die 25ta mensis Januarii 1767mo Celebrat

2 JM Maximilianus Bruno in Mogilowy Sieradowski Castellanus Ptocensis ordinis Aquilae albae et S. Stanislaus Eques Dnus ac G. Joannes Cuchanowski Br. Miłobędzyn Economus G. M. Julianus De Kampenchauzeny et M. Thomae Dębski Succamerarius Ptocensis Relictae Caterbidiam ac Subditos Praestorum Citat. mte Excisionis Cuiusque ductus in Sylva Miłobędzien ac decernendae penalitatis mente Sepi Sanctae ac aliarum circumstantiarum.

Dilatio Inquisitionis

3 JM Maximilianus Sieradowski Castellanus Ptocensis Dnus et G. Cuchanowski actus G. G. Adamus Mieczynski et Franciscus Wasniewski Citat. et alias mte Excisionis Cuiusque Ductus in Sylva Miłobędzien ac decernendae penalitatis

Combinata cum Praecedenti

4 Idem JM Sieradzki Castellanus Ptoy actor Cy G. Antonium Chmielewski Ad me Solutionis Summae Cognitionis

Decretum injunctae evasionis per G. Antonium Chmielewski oblatae in sequenti praestandae

5 G. Gregorius Wezniecki Vice Notarius Castrensis Ploc. Bonor. Osiecki magna haeres actor Cy M. Martinum Wolfangum Zawidza Zarawski Dapiferum Ptoy et GG. Casimirum et Adamum Zawidzkie Br. Zabowo Haeredes Clab. et alias rne Dislimitationis Br. Osiecki cum Bonis Zabowo et aliarum circumstantiarum

Decretum Remissionis Causae ad Officium Campestre cum injuncta Condescensione

6 M. Joannes Kalsztejn Notarius Coninc. actor Cy M. Bartholomaeum Zboinski Pincernaeo Dobrinensi Clab. ne Solutionis Summae Cognitionis

Sup. Gis Joanne Parente Stanislao Hedvigi et Carolina Filio et Filiabus Niedzwieckie Thoma ac Joanne Marcinkowicze ad actoratum Mci Zboinski Citatis Condemnatis cum Comparentibus suspensa

575 60

7 Venerabile Collegium Mansionarium Supra
cenae ad Aedes Beatissimae Virginis Mariae ac
Cae Illmi Amdni Rndum Gregorium Koto
dzieyski Praepositum Tucholiae Decanum
Sieprae Citat in Causa dandae rationis de per
ceptis provisionibus a summa in Bonis Bledzewo
existentibus Satisfactionis Decreto ac aliam Circumstan
tiam Incompetentiae NS

8 MM Theodorus Carolus et Joannes
Sokolnicky Tribunalis Plocensis actis et aliis
Cae M Josephum Calasantium Kampenchau
zen Capitaneum Sieleccae Citat et alias me
Satisfactionis Decreto Candidi ac aliam Circumstan
tiam Decretum injunctae receptionis census

Be
NS

9 Religiosa ac Dedicata Ursula Con
stantia Podoska Conventus Sieprae
Monialium O S Benedicti Abbatissa actis
ac Coty Conventus actis et aliis Cae S Mathaeum
Malanowski Citat me Solutionis ~~Decreto~~ Sum
mae Satisfactionis Decreto
Decretum Solutionis

575a

Feria 6ta postridie Festi Conversionis S. Pauli Apostoli scilicet Die 26 mensis Januarij Anno Dni 1787mo celebratis

10 Gs Matheus Lerowsky Bellus et Anna de Kęsickie Conjuges ac Dt alij Cy GG Josephum Kęsicky et Bartholomaeum Lutosky Bll Citat et alios me Extraditionis Subditae ac aliarum Circumstantiarum Tmo Conphorsae

Decretum Extraditionis Subditae

11 Ipsi actores Cy GG Kęsickie Citat Rne Solutionis Summae Cum personis Provenientis Dilatio Communicationis Documentorum

12 M. Josephus Kampenchauzen Succamerarius Pernaviensis ac Cy MM Onuphrium Płyskowski et Robertum Kampenchauzen Vice Palatinum Dobrz Citat et alios me Extraditionis Lsae Mariannae Krupianka prima L Lucae ad praesens L Josephi Contra cum filio matrimonialiter pro recto bonificationis Carentiae Laboris ~~[illegible]~~ decernendae poenalitatis ac aliarum Circumstantiarum

Decretum Solutionis accordatae Summae pro subditis

575b

13 M Robertus Karpenchauzen Vice Palatinus Dobrinensis actor et alias M Onuphrium Płyskowski mense Restitutionis L Mariannae de Bonis Stopino Subditae Cassationis Scripto Cassationisque processus illegaliter obtento ac aliarum circumstantiarum Combinata sub nro 12.

14 Idem Actor Cum Eundem Citatum mense Cassationis ~~Cum~~ processus quoad in Evictionem M Josepho Karpenchauzen pro Subdita relicto in manibus actoris ad decisionem Causae manendi declarationi ac aliarum circumstantiarum Combinata sub nro 12

15 M Onuphrius Płyskowski Capitaneus Sedis Cariensis actor Cum M Josephum Karpenchauzen Succamerarum Pernaviensem Citatum et alias mense Subditae vexae ac aliarum circumstantiarum Inde Comprehensarum Combinata sub nro 12

16 Idem actor Cum M. Robertus Kampen-
chauzen Vice Palatinus Dobrinensis Citat
me Solutionis Summarum Cum pro Ratione pro-
venientis Satisfactionisque Decretis ac aliarum Cir-
cumstantiarum Combinata sub nro 12.
~~Decretum injunctae Evasionis subditae.~~

17 G. Mathias Malanowski actor Cum
G. Antonium Niekras Citat me Satis-
factionis Decreto decernendae Penalitatis
ac aliarum Circumstantiarum NS

18 G. Andreas Swięcicki actor Cum G. Jose-
phum Komorowski Citat me Solutionis
Summae Cum pro Ratione
Decretum injunctae Evasionis in Sequens JC

Sabbatho post Festum Conversionis Sancti Pauli Apostoli [illegible] Die 27ma Mensis Januarij Anno Dni 1787mo celebratis

577

19 M Michael Kuczborski Dapifer Racegurensis actor et alij Cons M M Adamum Chamski Vice Palatinum Plocensem et Barbaram etc Borowskie ad M Gaspari Zglenicki Tribuni Sieprensis relictam Consortem viduam Franciscum et Antonium Zglenickie Citatos et alios mre Extraditionis olim et Caecalibi et aliam rem per Judaeos furto ablatam et infidelem Marcki ex parte Statutionis Judaeorum ac aliam Circumstantiam ad reserandas Inquisitiones

20 Idem M actor et alij Cons NN Andream Nadratowski Jacobum Kłoszewski et Catharinam Witaska Conjugis Antonium Osiecki Hieronimum Nadratowski Citatos et alios mre volentes duernendae penalitatis Confiscationis damnum ac aliam Circumstantiam

Dilatio Inquisitionis

21 Idem actor non finitum

578

22 S. Josephus Lorowsky Bellus actor et alij
X Cum Infideles Berek Smulowicz Judaeum
Sieprecz Citatus Rne Solutionis
Summarum Cum provisionibus pro eis
Affectantibus Partibus rejecta ad sequen

23 S. Bartholomaeus Gutowsky Burgrabius
Cassiae Plucae actor Cum S. Bernardum Ke
sielij Citatum me eliminationis Lesivorum actu
in decernendo penalitatis.
NS

24 M. Onuphrius Kielowieyski
Adjutans Sedis Mathis actor et alij Cum
M. Josephum Calasantium Karpenchaw
zen Capitaneum Sielecz Citatum me Solutio
nis Summarum provisione decernendo pena
litatis pro Cum Conventione Decreto
Decretum Solutionis in Contumaciam Par
tis Citatae Processu Convictae

25 SS Gaspar Jasienski et Hedvigis Chlebowska Conjuges actt Cae SS Jacobum et Joannem Włosienskie Citat et alios me dimensionis Sortis Cedando Calculo Verificationis fundi Pretensionis

Decretum injunctae Condescensionis ad Fundum Bonorum Przeradz Parva

26 SS Valentinus Kolestnicki et Joannes Zaleski actt et alii Cae SS Bernardum Wysicki et Mariannam Małowieska Conjuges Petrum Nadrowski Citat et alios me

NS

27 S Joannes Wolenski actt et alii Cae M Antonium Rzeszotarski vexillifer Exercitus Rni ac SS Magdalenam S Joannem Cilenski Evam S Petri Siemiątkowski Mariannam S Benedicti Bromiery Rosaliam S Bartholomaei Wysicki Contes Rzeszotarskie ac aut Mentes Nec non Paulum Albertum Bonaventuram Rzeszotarskie Bn Rzeszotary Haeredes et Possessores Citat et alios me Dimensionis Sortium in Bonis Rzeszotary sed una Cum praetis Berni ac Sylvi ad Bona Skrzechowo pertinentia ac aliorum Circumstantium Tuo Comprehensam

Dilatio Communicationis Documentorum

580

28 M. Thomas Rosciszewski Pocillator Racyniensis actor Tom. SS. Sulkowskie Zgłoniecki Citat. et alios rne Transactionum intuitu B. S. Ramatowo Subsecutarum Decrnis Rathificatarum ac dispositionis sui actoris citationis extendendae penalitatis ad omnimodam evictionem ex re omnis latentium adstrictionis litis tamen formatae praetensionum Quapropter actionem decernendae ac aliam Circumstantiam Trno Capitaneum

NS

29 M. Franciscus Rosciszewski Castellanus Siepnensis actor et alii M. Josephum Humiecki Capitaneum Dobrinensem Citat. et alios rne Solutionis Bonae rehabilitationis Ephiphiae.

NS

30 Idem actor non finitur

31 G Jacobus Zglenicki actor Cum Relicto et Successores ad M Gaspari Zglenicki Tribuni Siepreg Cum et alios rne Divisionis Bonorum Satisfactionis Decretis resolutionis Transactionum ac aliarum Circumstantiarum

Super Mio Antonio Zglenicki a Cujus Comparitione Comparens recessit Condemnatio cum Comparentibus dispensa

32 G Gregorius Wadrowski actor Cum GG Laurentium Bromierski Bbtis Felicianum Brudzinski et Theresiam Bromierska Conjuges Cum et alios mte ~~[illegible]~~ decernendi pe nalitatis pro vitatione Juris advitalitij approbationis ejusdem advitalitatis ac aliarum Circumstantiarum

NS

33 G Felix Lubowski ~~[illegible]~~ Burgrabius Cum Plurimis actor et alij Cum M Stanislaum Zoltowski Notarium Thotorij aquatici in Nowodwor Cum et alios mte Dimissionis Sortium Levationis Summae ac aliarum Circumstantiarum

Dilatio Communicationis Documentorum

34 Illus Rndus Gregorius Kołodziejski Praepositus Wilkolicensis ad Cl. Infidelem Marcum Wylider Mercatorem Sieprcensem Citatus rne Solutionis Summae Comprehensione aliarum Circumstantiarum Trnae Comprehensae.

Sup. Infideli Marek Wylider mercatore et Incola Sieprcensi Citato disparente Condemnatio.

35 G. Antonius Piegłowski ad Conv. M. Antonium Rzeszotarski Vexilliferum Exercituum Rnum Citatus rne Solutionis Summae Comprehensione ac aliarum Circumstantiarum Trnae

Decretum Solutionis

Actum in Sieprc in Terminis Communibus Terrestribus Plocensibus una cum Continuatione Anteriorum Causarum Vigore Legis in Diem hodiernam incidentibus Feria Tertia post Dominicam Exaudi proxima scilicet Die Vigesima Secunda mensis Maij Anno Dni 1787mo

36 G. Laurentius Krajewski ad Alij Cl. G. Gasparum Brudnicki Citatus et alios respectu Solutionis Summae Dotalis Comprehensione ac aliarum Circumstantiarum

Decretum injunctae Condescensionis ad Bona Zołszyno et Sułkowo Baryany

37 G Valentinus Xiążopolski ad Cz GG Catharinam Humiecka olim G Joannis Crachoski Relictam Contra Viduam Matrem Josephum Stanislaum Andream et Petrum Crachoskie Cit. et alios rne Solutionis Marcarum Satisfactionis Durō decernendi pœnalitatis de aliis Circumstantiis.

Decretum injunctæ adimplendæ Satisfactionis Condescendit Decreto in Sessione Turris et Solutione marcarum

38 GG Antonius Komorowski et Agnes de Kozierowskie Conjuges ad et alij Cz GG Joannem Smolenski Andream Crachoski Albertum Zelenicki Citat. et alios mē violentiarum decernendi pœnalitatis ac aliis Circumstantiis

Dilatio Inquisitionis

39 G Mathias Wolski ~~Cz~~ ad Cz G Jacobum Sawicki Citat. et alios mē Solutionis Summæ Cognitione ac aliorum Circumstantiarum NS

584

40 G.G. Joannes Smolensky et Albertus Zelenicky actor et alij cum GG Antonium Komorowsky et Agnethen Dilwierowskie Conjuges Citatos et alios me violentiarum attentatarum ac aliarum circumstantiarum

Combinata cum inferiori sub Nro 45.

41 GG Antonius BCP Mathias Thomas Borowscy actor et alij cum MM. Bernardum Ludovicum Cininorzinis Subjudicem Terrae Dobrinensis et Thomam filium Kowiebrodzkie Citatos et alios: me Satisfactionis Decreto Carpentationis documentorum Solutionis Summae Cognitione

Dilatio majoris Gnoso Thomae Borowski ex quo Causas in Judicijs Terribus ~~[illegible]~~ Ciechanensis attentat per sequens Concessa &c

30

42 M. Adamus Malecky Venator Vinnicensis actor cum Infidelem Lewek Eliaszewicz Judaeum Sceprensem Citatos et alios me Satisfactionis Decreto cum puncto Solutionis Summae ac aliarum circumstantiarum

In Contumaciam Infidelis Lewek Citati processu Convicti Decretum Solutionis

43 M Calantius Karpenchauzen Capitaneus Sieleccensis actor Cum Illmo Rndmo Ignatio Gasparum Roscieszewsky Canonico Collegiatae Pomeranae Praepositi Gołoleccensis Citatione approbatum Transactionem Cessationis Manifestationem ex decernendo poenabilitatis Intestatum in Actionem Transactionem ac alia Circumstantiae. Ino Cessationis

NB

44 MM Barbara de Boroslaw od M Gaspari Zglenicky Tribuni Supremi Relicta Conjux Vidua Mater et Franciscus filius actores et alij Cum Gg Joannem Smolensky Andream Czachsky et Albertum Zglenicky ~~me~~ Citatione et alios me violentiae.

NB

45 G ~~Joannes~~ Valentinus Xiąże polski actor Cum G Joannem Smolensky Ignatium Krajewsky Albertum Zglenicky Citatione et alios me attentatae violentiae Dilatio Inquisitionis combinatis Partium Actoratibus

46 Ex Stanislaus Valentinus Paulus Joannes Lukoscy actor et alij Cum Ex Jacobum Zgleniecki Citatum mente Satisfactionis Decreto Communicationis documentorum repudiati Cum Juris Dimissionis Sortis Cedendo Calculo ac aliorum Circumstantiarum

In Satisfactionem Decreto Dilationis Communicationis Documentorum Communicavit Pars actorea Parti Citatae Documenta et super realem Communicationem G. Stanislaus Lukowski actor suo et aliorum actorum nomine praestitit Juramentum Pars vero Citta ut offert Communicet in Sequenti &c:

47 Ejus Laurentius Zgleniecki actor et alij Cum Ex Joannem Parentem et Valentinum filium Zgleniecki Citatum et alios mente volentium ac aliorum Circumstantiarum

~~Dilatio Inquisitionis~~

NS.

48 Ex Martinus Bombalicki et Parens et Marianna de Bombalickie Ex Casimiri Czachorowski Contes filiae actores et alij Cum Ex Petrum Wizdzienski et Catharina de Pszczynskie Conjuges Mathaeum Kowalewski Citatum et alios mente volentium Decernendum penalitatis Dilatio Inquisitionis

49 G Gasper Brudnicki act et alij GG Laurentius Parentem Joannem Josephum Stanislaum et Mariannam filios et filiam Krajewskie Citat et alios rne Solutionis Summae Compositione ac alia Circumstantia Tmo Compensationis.

Combinata sub Nro 36to.

50 G Stanislaus Łęczycki act et alij G M Antonius Zgłoniecki Tribunalis Supremi Cit et alios rne Solutionis Summae Compositione

In Contumaciam M. Antonij Zgłeni Citatae processu convicte Decretum Solutionis

51 M Ludovicus Bartholomaeus Zbo[illegible]ski Pincernicus Dobrin G et Adamum Jezewski Citat et alios rne Evictionis ab Impedimento Jondico M Kalliszty ac alia Circumstantia Tmo Compensationis

Combinata sub Nro 6to

588

52 SS Petrus et Albertus Bombalickie actores et alyly SS Josephus Brudnicki et Mariannam Krzepecka Conjuges Mariannam de Brudnickie S Casimiri Gadomski Lontem Sancitrus Lyes Cit mt Satisfactionis Decro Communicationis documentorum reproductionis Sortium Dimissionis Sortium ad Dando Calculo ac aliorum Circumstantiarum. NS

53 S Laurentius Smoszewski actor Cy S Jacobum Umiensky Citat mt non attenta quietatione Solutionis provisionis decernendae ac aliorum Circumstantiarum
Decretum injunctae Solutionis Provisionis

54 S Andreas Nadratowski actor Cy M Michaelem Kuberski Dapiferum Raczyn Citat et alios rme Extraditionis equae Bonificationis Circumstantiarum Saberum ac aliorum Circumstantiarum
Decretum Extraditionis Equae cum Penalitate

55 SS Catharina de Humiecki ad
S Joannis Crachoski Relicta Consors Vi-
dua Mater Josephus Stanislaus et
Andreas filij Crachoski ad et alij
Cy M Michaelem Humiecki ad et
alios me Solutionis Summae Satisfa-
ctionis Decreti Communicationis
NS

56 SS Petrus et Thomas Pszczynscy
ad et alij SS Carolum et Jacobum
Zylenictwe ad et alios me Satisfa-
ctionis Decreti Communicationis Solu-
tionis Summae Cum provisione.
Decretum Solutionis

57 S Josephus Jezicki ad et alij SS Ma-
thaeum Lisowski BBP et Annam de Jezicki
Conjuges ad et alios me Indebitae vexae decer-
nendae penalitatis ac aliam Circumstantiam
NS

590

58 G Mathias Malawski actor Cz M Ma
mertum Chawski Citatus et alios me De
positionis Testimonij In Causa p M Joan
nem Chawski cum se adpromoto.
NS

59 GG Augustinus Joannes Casimi
rus Wadratowski actor et alios Cz G Paulum
Czachorowski Citatus et alios me violentum
Dilatio Inquisitionis

60 GG Hieronimus Andreas Casi
mirus Wadratowski Jacobus et Joan
nes Kłosiewski actor et alios Cz M Michae
lem Kuberski Dapiferum Racz
ewski Citatus et alios me attentatorum vio
lentium. Combinata sub Nro 20.

Feria 4ta post Dominicam Exaudi pxa Scilicet Die 23tia Mensis Maij Anno Dni 1787mo

591

61 S. Simon Krzywkowski BBPlk actor et alij Infidelem Abraham Szymanowicz Jud. dcm Bieżuniensem Citat. et alios rne Solutionis Summae cum provisione ad reserandas Inquisitiones

Decretum Solionis Summae Viginti Aureorum hungar. per Partes acordatae.

62 Idem Actor et alij Cap. S. Ignatium Zacharski Economum Clavis Bieżuniensis Citat. rne Depositionis Testimonij

NS

Feria Quinta post Dominicam Exaudi proxima Scilicet Die 24ta Mensis Maij Anno Dni 1787. Celebratis

63 GG Cajetanus Pęski et Catharina de Wadroskie Conjuges actor et alij Eos Ludovicum Mathiam et Petrum Wadroskie Joannem Dobroski Citat. et alios me non attento Contractu confessione Juris naturae subsecuta Solutionis Summae Cum provisione ab Circumstantiis Nro Cumphaeriae.

Decretum injunctae Condescensionis ad Bona Krajewice Rzaki et Dzwonki

64 M. Franciscus Rzeszewski Castellanicz Sieprcz actor et alij Cons. M. Josephum Humiecki Capitaneum Dobrzyn Citat. et alios mē Solutionis Summ. mē Rehabilitationis Ephiphiorum ac aliorum Circumstantiarum. NS

65 G. Valentinus Chełkowski actor et alij Cons. G. Andream Kurowski Citat. et alios mē Comportationis documentorum ac aliorum Circumstantiarum Tmo Cons. Phayam.

Communicavit Pars Actorea Parti Citatae Documenta et super Realem Communicationem Gnus Valentinus Chełkowski Actor praestitit juramentum Pars vero Citata ut offert in Sequenti Communicet. Ic

66 G. Elisabeth de Bzow Białoskorskie ad G. Jacobi Borowski Relicta Pars Indua actrix et alij Cons. non finita.

5

67 M. Ludovicus Bernardus Kowie
brodzky Subjudex Terrae Dobrinensis ad
et alij Cl. G. Antonium Borowsky Bl. Rk.
Citat. et alios rne Indebiti vexae ac aliarum Circum
stantiarum Trno Comprehensae
Combinata sub nro 41

6

68 Idem actor et alij Cl. G. Thomam Bo
rowsky Citat. et alios rne Ejectionis ab Im
pedimento G. Borowsky
Combinata sub Nro 41

6

69 Venerabile Collegium Mansio
nariorum Supremae ad Aedes Beatissimae
Virginis Mariae ad et alij Cl. Illmo
Rndo Gregorio Kołodziejskiego Decanorum
Lipsiae Citat. in Causa Denegationis
de Perceptis Provisionibus a Summa in
B. Bl. Dominica Haeres pro Satisfactionis
Decreto ac aliis Circumstantiis
Decretum Solutionis Provisionum ab ultima
Quietatione Retentarum

594

70 G. Paulus Czartoroyski actor et alij Cum GG. Augustinum Caiminum Joannem Nadratowski Cit. et alios me attentatam violentiam
Combinata sub nro 59.

71 Illustris Rndus Josephus Rosciszewski Praepositus Sieprz actor et alij Cum Civis Civitatis Sieprz ac Synagogam Judaeorum Sieprz Cit. et alios me Satisfactionis Decreto Inducendorum Testium ac aliorum Circumstantiarum Comprehensam. NS

72 G. Bartholomaeus Kęsicki actor et alij Cum G. Joannem Rzepotowski Citat. et alios me violentiam
Dilatio Inquisitionis

595

13 M. Franciscus Rosciszewski
Castellanus Sieprec. aetatis et alij cum
G. Josephum Borowski Cito vne Ex
traditionis bombardae ac aliam circumstantiam
NS.
Joannes Gumowski Judex Terrestris Palatinatus Plocensis

63

Regestrum Pœnalium sub actu ~~Dni~~ Sabbathi pt Fmi Sancti Pauli Conuersionis Scilicet Die

696

Q Instigator Judicij Pœnæ actu Conæ Collegium mansionariorum Siepræn. Cit. rnē non solutionis Pœnæ Lutæ Triumm marcarum Polon. p Pte Judicij adjudicat

Id. Actu Conæ Famat. Laurentium Tucholski Cit. rnē non Satisfactionis p Pte Judicij ad Decrō solutionis debitæ quotæ

Id. Actu Conæ mm Zglenickie Tribunidas Siepræn. atq Infidelem Lewch arendatorem Br. Zglenice Cit. rnē non solutionis Pœnæ Simplicis Quatuordecem marcarum Polon. p Pte Judicij adjudicat

Id. ~~Actu Conæ mm Sokolnickie~~ "Tribunidas Siepræn." ~~Cit. rnē non Satisfactionis a Decreto Quotæ p Pte Judicij debitæ et~~ pœniens

Publicavit Actis

Actum in Płonsko in Terminis Com
munibus Terrestribus Plocensibus Di
strictuum Plonscensis Simul et Racią
scensis Una cum Continuatione anterio
rum Causarum Vigore Legis in Diem hodi
ernam Incidentibus Feria Secunda
post Festum Conversionis Sancti Pauli
Apostoli Proxima Scilicet die Vigesi
ma Nona mensis Januarij Anno Do
mini Millesimo Septingentesimo Octu
agesimo Septimo

Coram MM Joanne in Krasniewa Gumo
wski Judice Antonio in Woźnicki Subjudice
Woźnicki Subjudice Francisco a Ciołkowo
Ciołkowski Notario Terrestribus Plocensibus in pre
sentia MM ac GG Jacobi Mniszewski Ve
natoris Prasnensis Mathiae Skrocki Vice No
tarium Terrae et Castri Zacrocimensis
Adami Łęczyński Camerarij Granicia
lis Plocensis Petri Rudoski Sigismundi
Skwarski Cameranorum Pauli Zołtowski
Vice Notarij Chrisostomi Zielenski Vi
ces Regentes Terrarum Plocensis Mathiae Star
czewski Josephi Łosocki Burgrabiorum
Castri Plocensis Antonij Gościcki Simonis
Brzeski Joannis Konybski ac aliorum plu
rimorum Nobilium ad actum praesentem Congre
gatorum nec non Illustrissimi Generalis Providi
Pauli Borowicz de Borowo authentice
Jurati actum praesentem acclamarunt

Causae ex Regestro Remissarum

1 M Jacobus Mniszewsky Vexator Praesnensis actor et alij Cum M Mathiam Skrocki Vice Notarium Terrae et Castrensis Zacrocinensis Citatis et alios mente Satisfactionis Decreto in puncto Educendae Inquisitionum ac aliarum Circumstantiarum Trium Comprehensarum
Decretum ex eductis et litis Inquisitionibus Poenalitatis

2 Idem actor et alij Cum MM Josephum Tribunum Zawskiego Alexandrum et Joannem Dapiferum Lemcz Zielenskie Citatis et alios In Causa Statutionis Subditorum ac deponendae Testimonij Combinata cum praecedenti

3 Idem actor Cum MM Josephum Tribunum Zawskiego Alexandrum et Joannem Dapiferum Lemcz Zielenskie Citatis et alios mente attentionis Causae Citatis M Skrocki
Combinata sub numero Primo

Actum in Płońsko in Terminis Communibus Terrestribus Plocen. Districtum Płońscensis simul et Raciązien. Feria Quarta post Dominicam Septuagesimae proxima Scilicet Die 7ma Mensis Februarij Anno Domini 1787mo celebratis.

599

Causae ex Registro ordinario

6

1 JM Maximilianus Bruno Comes in Morykowy Sierakowski Castellanus Plocen. ordinum Rnum aquilae Albae et S. Stanislai Eques ac G. Hiacinthus Przedpełski ZP ac Coram G. Mathiae Tarczewski B. C. Visogrodensis Cath. rne Statuitionis L. Annae Cum Mantis ac Extraditionis tum aliarum Circumstantiarum 7mo Conspectu

Decretum necessariae educendae Inquisitionis per utramque Partem prosequendum

2 Idem Coram Illmo Andro Rndum Adamum Rukoski Praepositum Gorensem Citat. rne Recognitionis quo tempore et Die Benedixit Matrimonium Inter quandam Personam Plebeam ac L. Annam Swierczyn Subditam

NS

3 GG Stanislaus Dzierzanowski et Rosalia Kruszewska invicem Conjuges tum Stephanus Zabowski et Franciscus Grębczewska Itidem Conjuges ac et alij Coram GG Simonem et Michaelem Kruszewski Citat. et alios rne Solutionis Summae Cum prisione ac aliarum Circumstantiarum 7mo Conspectu Eiusdem. NS

600

X 4 G Stanislaus Dzierzanowski actor et alij Cum GG Michaelem et Mathiam Kruszewskie Cit et alios me Solutionis Summam ac aliam Circumstantiam

Decretum Solutionis

X 5 G Philiphus ~~Zabowski~~ Zabowski actor et alijs G Alexandrum Zabowski Cit et alios me Solutionis Summae Cum praeterea

Decretum injunctae Condescensionis ad Bona Woyty.

Feria 5ta post Dominicam 7mae proxima scilicet Die 8va mensis Februarij Anno Dni 1787mo celebratis

6 G Stanislaus Karwowski actor Cum GG Hiacinthum Zlyscinski et Thomam Kapinski Cit et alios rne violentiae attentatae decernere poenalitatis

Ditatio Inquisitionis

7 Et Stanislaus Karwowski et Apolonia de Cywienskie Conjuges actor et alij Cum SS Albertum Cywienski et Ursulam Gosciensku Conjuges Citatos et alios me violentiam decernendae poenalitatis
Dilatio Inquisitionis

8 M Deodatus Mostowski Subjudicem Terrae Zawskiej actor et alij Cum MM Josephum Subdapiferum Rawskiej et ejusdem nominis Venatorem Rawskiej atque Antoninam Virginem Innupta Mostowskie Cit et alios me Exdivisionis Substantiae ubi nas classes Solutionis Summae Comportationis documentorum et aliarum Circumstantiarum Tmo Comprehensarum.
Toro adinvento in Ordine Executionis Anterioris Decreti Judicij sui Condescensio ad Bona Czarnocino assignata

9 M Joannes Sokolnicki Tribunus Plocensis actor et alij Cum SS Simonem et Stanislaum Chyrzewski et M Michaelem Kozłowski Dapiferum ownicensem Cit et alios me Statutionis Subditorum Extraditionisque Eorum decernendae poenalitatis ac aliarum Circumstantiarum Tmo Comprehensarum.
Toro adinvento Dilatio Inquisitionis

602

Feria 6ta post Dominicam Tmae proxima Scilicet Die 9na Mensis Februarij Anno Domini 1787mo celebratis

10 Idem M. Sokolnicki actor et alij Cum Illustrissimo ac Rndissimo Capitulum Cathedralis Plocensis ac subditos de B. Gralewo Cathedralis me attentatam violentiam

Dilatio Inquisitionis

11 Idem M. actor Cum G. Francisco Korwaj Dno Cathedralis me bonificationis praetensam ac alias circumstantias

NB

12 MM. Simon et Michael Kawalewscy Actor et alij Cum JJ. MM. Bartholomaeum Folecki Luberadzkie Szawłowski ac Bromirski Cathedralis et alios In Causa Satisfactionis Decreto [illegible] sionis Sortium Cadendo Calculo ac aliis circumstantiis

Dilatio majoris Illmi Mci Onufrio Bromirski Capitaneo Pstus Plocensis ex quo Causas in Judicio Tribunalis Petricoviensis attenta Concessa prosequens &c

13 M Ignatius Luberadzki Judicij Castrij Ciechanovij actor Cum M Bartholomaeum Falęcki Camerarium Terrae Ciechanovij Citatum in Causa Satisfactionis Decreto decernendae poenalitatis ac aliarum Circumstantiarum Termino Comprehensarum

Decretum Injunctae Extraditionis Subditae cum Poenali Date

14 G Georgius Zglenicki actor Cum GG Michaelem Chyczewski et Agnetem de Zawidzkie Conjuges Citatos et alios me Dimissionis Sutis Bo Strzegcino levationis Summae ac aliarum Circumstantiarum

Decretum injunctae Condescensionis ad Bona Strzegcino

15 G Paulus Wolski actor Cum G Theodorum Bradwenski Citatos et alios me volentium ac aliarum Circumstantiarum

Dilatio Inquisitionis

604

16 Idem acter et alij cum GG Dłużniewskie et Szumanskie ac Borowskie etc. et alios me Satisfactionis Decreto
Decretum Libertatis Partis Citatae a Causa

17 GG Michael et Josephus Ma-
łuzinscy actor et alij cum GG Alexan-
drum et Franciscum Zaboskie etc.
et alios me Solutionis Summae Con-
fessione ac aliarum Circumstantiarum
Decretum Solutionis

18 GG Paulus Cywinski actor et alij
cum GG Martinum Siemiętkowski etc.
et alios me Dimissionis Sortis Condemnatae
Contento ac aliarum Circumstantiarum
Communicatio Documentorum

605

19 S. Valentinus Cywiński actor et alii
Cum S. Stanislaum Dłużniewski Cit. et alios
me violentiae.

Super Gro Stanislao Dłużniewski Citato disparente
Condemnatio

20 S. Stanislaus Krajewski actor et
alii Cum S. Gregorium et Joannem Kosiec-
skie Cit. et alios me Solutionis
Summae Cum prisione pro eo

Decretum comprobationis per S. Stanislaum
Krajewski Praestitae et Solutionis Summae

90 12

21 S. Stanislaus Orzechowski actor
et alii Cum S. Adamum Malewski
Cit. et alios In Causa Comportationis
Complanationis Cessationem ejusdem So-
lutionis Summae

Dilatio Infirmitatis Gro Casimiro Malewski
juxta Praestitum Juramentum S. Laurentii Zło-
wodzki Nuncii pro sequenti Concessa 21

606

1 L.

22 G. Laurentius Smoszewski ad
et alij Cy G. Adamum Malewski Cedat
alias me Comportationis Complanati-
onis Castatum eque Solutionis partem
Summae Combinata cum praecedenti

" Thomas Perens " ad

23 SS. Paulus et Felicianus filij Zakrze-
wscy ad et alij Cy MM. Vincentium
et Casimirum Kraszewskie ac
Mathiam Tarczewski Cedat alias
me Solutionis Summae Dotalis
Dilatio Communicationis Documentorum

ad

24 G. Albertus Sokolnicki ad
et alij Cy G. Antonium Grocicki Cedat
et alias me Solutionis Summae Cum pa-
scione Dilatio Communicationis Documentorum

607

25 Idem G Sokolnicky actor et alij Cum G Antonium Gorecky Cum et alios mi bonificationis, eque Causa Cum exhalatae ac aliarum Circumstantiarum

Dilatio Inquisitionis

26 G Joannes Gralia actor et alij Cum M Martinum Zorawsky ~~Sub~~ Dapiferum Ptocq Cum mi Cassationis Transactionum praejudiciarum Satisfactionis decretis ac aliarum Circumstantiarum.

N.S

27 Idem actor et alij Cum non finitum

28 Idem G. Gralia non finitum

29 G. Mathias Starczewski B. et Instigator Cath. Plocz. actor et alios MM. Mokrski et G. Thomam Tlubicki Cap. et alios me Solutionis Summae Cum praesentia NS

30 M. Antonius Dobrski ~~[illegible]~~ Praefectus Exercituum Rnum actor et alios Cum GG. Joannem Gralia Parentem agnitum ad G. Joannis Matowiecki Relictam Conjugem Viduam Evam Antonij Rzepotarski Contes filias Gralia tum G. Vladislaum Praecipeasky Cap. et alios me Solutionis Summae Cum praesentia praesentia

Dilatio majoris Rdo Sutowicz Concessa

31 Idem autem Cum Religiosum in Christo Patrem Valentinum Sulowicz Ecclesiae Novitio de Comendarium Cit. me recognitionis quod Summam ad Gr. Francisci Precipewsky et Catharinae de Sedeczkie Cujus in Conservatione extabat et ultimam sunt Conversae satisfactionis Decreto Combinata cum Praecedenti

32 G. Melchior Mieczynski Actor et alij Cum Gr. Bartholomaeum Paulum et Valentinum Nadratowskie Cit. et alios me satisfactionis Decreto Solutionis Summae Decisis Poenis Contraventionis sup. Parte Citata in juncta satisfactio Communicationis Documentorum p. Eandem Partem Citatam in sequenti praestanda circa finalem decisionem &c:

33 M. Martinus Wolfanga Zorawski Dapifer Ptus Stec. Actor Cum Gr. Joannem Parentem Agnetham ad Joannis Matowiecki Relictam viduam Evam Gr. Antonij Rzeszotarski Contes filias Gralie Cit. et alios me Cassationis et Eliminationis Manifestationis approbationis Contractus remigmatorum Sortis Brzeskiej Matowicz et Malawo recognoscendum admentum Contractus Transactionis Lenationis restitutionis praetij in aliis Contentis NS

610

34 Illustris Admodum Rndus Mathaeus Rydzewski Praepositus Ciechanoviensis Cum Perillustrem Amdm Rndum Ulbysz Canonicum Collegiatae Plocensis Cit et alios mte Solutionis Summae Satisfactionis Decreto ac aliarum Circumstantiarum Insatisfactionem Dcro injunctae Communicationis Documentorum Communicavit Ill Adm Rdus Rydzewski Documenta Parti Citatae cum petito per se juramento Pag vero Citta ut offert in Sequens Communicet Ic

35 G Bartholomaeus Pilichowski act et alij Cum M Antonium Luberadzki Judicem Castr Ciechanen Cit et alios Contractus mte Satisfactionis Decreto Super Mco Antonio Luboradzki Judicida Castrensi Ciechanen Citato disparente Condemnatio

36 G Petrus Rudoski Camerarius Terrae Plocen act et alij Cum M Franciscum Zaliski Judicem Castr Wyszogrodensem Cit et alios mte Extraditionis documentorum ad Bona Nadalski Elsewio Cum attinen pertinen Decretum injunctae Comportationis Documentorum ad Bona Nadalski cum attinen Spectanen pro Sequens Ic

37 Illustris Amdn Rndus Casimirus Kosienski Decanus Racquiae Praepositus Unicus actor et alij Cum Perillen Rndum Albertum Ulysz Canonicum Collegiatae Placae Citat et alios mte Satisfactionis Decrti Injunctae Communicationis documentorum

In Satisfactionem Decrti injunctae Communicationis Communicavit Documenta sua Pent Adm Rdus Casimirus Kosinski actor Parti Citatae cum praestito per se juramento. Pars vero Citata ut offert communicet in sequenti TC

38 G Antonius Rudoski actor et alij Cum GG Gabriele et Antonium Rudoski Citat et alios mte Exclusionis Bonorum ac aliorum Circumstantiarum Tmi Comprehensorum

Ditatio Communicationis Documentorum

39 Illus Rndus Stephanus Gorski Praepositus Racquiae actor et alij Cum Haeredis et possessores Bonorum Kossobudy Citat et alios mte Solutionis decimae Decretum injunctae Condescensionis ad Fundum Bonorum Kossobudy

40 G Stephanus Karwowski actor et alij Cz GG Joseph Stanislaum Kamienski et Jacobum Charzynski Cit et alios mē Satisfactionis Decrō In punctis Satisfactionis Decrō

NB

41 G Michael Sokolnicki actor et alij Cz GG Michaelem Sokolnicki et Mariannam Cywienska Conjugēs Cit et alios mē violentarum attentatarum ad reservandas Requisitiones

Decretum in Competentis actionis Partis utriusque agnitae

42 G Rosalia de Karwowskie ultimi nuptus ad G Alberti Smoniewski Relicta Conjugis Vidua actor et alij Cz G Bartholomaeum Falęcki Camerarium Terrae Cuchanensis Cit et alios mē Solutionis Summae Cum Provisione ac aliarum Circumstantiarum

Decretum Personalis Comparitionis Gnosi Falęcki et Statuitionis Laboriosi Kierski pro Legatis

43 Relicta Dni Adami Gosciensky Vidua Mater Joannes et Ursula Gosciensey filius et filia actorum et alijs Dni Hiacinthum Smardzewsky Josephum Brudzienski Antonium Vitum et Stephanum Wierzbickie Cum et alios me volentium attentatarum Dilatio Inquisitionis

44 Dni Josephus et Benedictus Malawsey actorum et alijs Dni Dni Antonium Goszczycki Blasium Andream et Albertum Bełkoskie Cum et alios me satisfactionis Decreto Communicationis documentum.

In satisfactionem injunctae Communicationis Documentorum Communicarunt Partes utrae sibi ab invicem Documenta et super realem Communicationem Gnosus Josephus Malawski Actor suo et Fratris sui nne et Gnosus Antonius Goscicki Citatus suo pro interesse juramenta praestiterunt Causaque in sequenti decidenda Declaratum etc:

45 Dni Gregorius Gadomsky actorum et alijs Dni Dni Valentinum Starczewski Mathiam Sieklucky Cum et alios me volentium Dilatio Inquisitionis

AGAD WARSZAWA

619

46 Gs Antonina de Grabie ad Gs Simonis Korzybsky Relicta Consors Vidua Mater Bartholomaeus Albertus Josephus et Sebastianus filij Korzybscy actor et alij Conq MM Joannem et Ignatium Chanskie Citatis me Extraditionis L Andreae ac aliarum Circumstantiarum Trnis Comprehensarum

Decretum injunctae Extraditionis subditae

Actum in Raciąż in Terminis Commis Terrae Plocensis Districtuum Raciąziensis simul et Plonscensis una cum Continuatione Anteriori Causarum Vigore Legis in Diem hodiernum incidentium Feria 4ta post Festa Solennia Sacri Pentecosten proxima scilicet Die 30 mensis Maij Anno Dni 1787mo.

47 G Joannes Kleniewsky actor et alij Cq G Mathaeum Pruszczynsky Citatis me Cassationis resignationis ac aliarum Circumstantiarum Trnis Comprehensarum

Decretum approbationis Transactionum Resignatoriarum

48 GG Marcus Krzywkosky et Joanna de Petrykoskie Conjuges actor et alij Cq GG Casimirum et Antoninam de Kwasciberskie Conjuges Chądzenskie Citatis et alios me violentiarum ad inserendam Inquisitionem

Decretum Poenalitatis Lectis Inquisitionibus

Feria 6ta post ~~Dominicam Exaudi~~ Festa solennia Sanctae Pentecostes proxima Sufficit Die 2da mensis Junij Anno Domini 1787 mo celebratis.

615

49 G Dominicus Sympłaski actor et alijs G Ignatium Sympłaski Citat et alias me Cassationis praejudiciosae Cessionis cum praejudicio et injuria acta per Citatam procuratam ac alias Circumstantias

Super Mio Ignatio Sampławski Citato disparente Condemnatio

50 Idem actor et Alij Coram Eundem G Sympłaski Citat et alias me Extraditionis Inventarium ac rerum Mobilium aliarumque Circumstantiarum

Super Mio Ignatio Sampławski Citato disparente Condemnatio.

51 Idem actor et alij non finitum

616

52 G Joannes Cywiński actor et alii Cum G Mathiam Chyczewski Citat et alios me violentiam NS

53 G Josephus Łosowski BCP actor et alii Cum G Wasielewski Br Dzierzgnia Economum Cit et alios me violentiam ad reserandum Inquisitiones
Decretum Poenalitatis Lectis Inquisitionibus

54 Infidelis Judaeus Fabri Dawidowicz actor et alii Cum G Albertum Gosecki Cit et alios me violentiam decernendum poenalitatis ac aliam Circumstantiam
NS

55 Ulyssis MM Casimirus Melator Compe
stri Rnus et Parens et Josephus filius Kra
sensey Dnus et G Paulus Wasielewsky actor et
alij cy M Stanislaus Wołoski Thesaura
rius Rawicz et G Josephus Łozowsky BCP
Actor alius ad reserandam Inquisitionis de
cernendam penalitatem
Combinata sub Nro 53.

56 GG Laurentius Uniewyski et Eva de
Nadratowskie Conjuges actor et alij cy GG Gabri
elis et Antonius Uniewyskie Actor alius
in molentiam decernendam penalitatem
Dilatio Inquisitionis

57 G Joannes Bojanowsky actor et alij cy
G Franciscus Gutkowsky Actor alius non
quotae Vigintalis [illegible] in descriptae mer
cedis poenae ~~[illegible]~~ in pungendam solu
tionem ac aliam circumstantiam
Decretum Solutionis Quotae pro mercede poenae

58 GG Mathias et Joannes Bojanowscy actores et alii Cz G Thomam Gołęcki Cz et alios mediante Solutionis Summae Cum Successionis Successionis pro re Decretum Solutionis

59 GG Casimirus Chędzeński et Antonina Kwasieborska Conjuges actores et alii Cz GG Marcum Krzywkowski et Joannam de Petrykowska Conjuges Cz et alios mediante Solutionis Summae Cum Successionis Combinata sub Nro - 48.

60 G Joannes Gutkowski actor Cz G Nicolaum Kwasieborski Cz et alios mediante Solutionis Summae Extradictionis Sili ny Cum Cz et alia Conventionis Decretum Comprobationis per Dnum Antonium Cyndacki Constitutae et Solutionis Summae a Gso Kwasieborski pro re Gsi Gutkowski

61 Joan. G. Gutkowsky actor. Ex G. Antonium Cyndacky Actor. mem attentationis Causae Iuris se actor. abusu et G. Suwarcewsky pro te ab altera vertitur ac aliarum Circumstantiarum
Combinata cum praecedenti

62 G. Vincentius Sielkowsky actor. et alij Cum G. Franciscum Zochowsky Actor. et alios Rem Cassationis Contractus Tenutae Dimissionis fundorum decernendae poenalitatis ac aliarum Circumstantiarum Irmo Comphorum
NS

63 GG. Josephus Bradzewsky et Francisca Smoneuska actor. et alij Cum GG. Josephum Charzynsky Gregorium Nadratowsky Albertum Pomiarowsky Actor. et alios mem Depositionis Testimonij
NS

620

64 MM Josephus Regens Terni et Casty Franciscus Camerarius Terni Cuchanay Tiziecy ac Alexius Adamus et Nicolaus Mieczenscy ac Cy Perill Rndssimum Mathiam Rolistnicky Canonicum Cath Plac et Haeredes et Possessores Bd Turczyke Witkowice et Kabuchy Cit et alios me solutionis Lunae ac aliae Consultantes

~~Super Ex Adamo et Vicentio Siekluckie Citatis Disparentibus Condemnatio~~ Dilatio Majoris Gro ~~Vincentio~~ Siekluckie Concessa

65 G Joannes Kocięcky Susceptum Terni Plac ac et alij Cy Stephanum Brudzienski Cit et alios me volentiae

Dilatio Inquisitionis

~~300~~

66 G Thomas Stulicky ac et alij Cy MM Antonium Josephum Ignatium et Franciscum Kossobudzkie Cit et alios me solutionis Summae Certificationis Praesentis

Super Mcis Theodoro Venatore Zacrocimensi et Ludowicko Mokrsckie Antonio Ignatio Francisco Josepho Kossobudzkie Citatis disparentes Condemnatio

67 Idem actor Cum MM Theodorum et Ludovicum Mokrskie Cit et alios me Solutionis Summae ac aliam Circumstantiam
Combinata cum praecedente

68 G Rosalia Kraszewska ob G Antoniny Kowalewskiej Relicta Consors Viduae actrix Cum G Mathiae et Joachimum Kowalewskie Cit et alios me Volentiam
Dilatio Inquisitionis

69 G Antonius Gutkowski Cit et alii Cum G Illen Amdr Rndum Mathaeum Praepositum Zgliczynensem et G Adamum filiastrum Gutkowskie tum Laurentium Patrum et Paulum filiastrum Nadratowskie Cit et alios me approbationis Decretum ~~Cautionis~~ Transactionem ac aliam Circumstantiam Inscriptionis
Super Ego Paulo Nadratowski Citato disparente Condemnatio cum Comparenti Suspensa

70 Idem G. Guthowski actor et alii Gg. Bartholomaeum Nadratowski et alios me solutionis Marcae ac alias circumstantiae

Decretum Solutionis Marcae

71 G. Marianna Czachorowska et G. Ludovici Guthowski Relicta Conjux vidua Mater Thomas Simon ac Joannes filii Guthowscy actor Gg. Alexandrum Czachorowski Thomam Zalewski et alios me Cassationis Interesse assignationis dotis

no

72 Gg. Starczewscy et Pomianowscy Conjuges actor Gg. Stanislaum Karwowski et Josephum Kamienski et alios me solutionis Summae Conjuncto ac alias circumstantiae

Decretum resolutionis Arresti et injuctae solutionis

73 G. Gabriel Rudowski actor et alij Cq G. Antonium Rudowski Cod. et alios mē Statuytiones Subditorum pro deponendo Testimonio Combinata

74 G. Jacobus Rybicki actor et alij Cq H. Josephum Lignifabrum Cod. et alios mē violentiam attentata
NS

75 GG. Anastasia de Zochowskie actor G. Valentini Wierzbicki amitta et Eva de Krajewskie actor G. Stanislaj Zochowski Relictae Conjuges Eidem actor et alij Cq GG. Antonium Michaelem Patrum Valentinum Burgraliam Cracoviae Eliastrum Zochowskie Cod. et alios mē Solutioni Dotis decernendae praevalitatis in Sublatione processus ac aliam Circumstantiam

Super Gro Valentino Zochowski Burgrabio Castrensi Plocensi Citto disparente Condemnatio cum Comparentibus suspensa

78 SS Martinus Karwowski et Catharina Machcinska Conjuges Cyprianum Casimirum Paulum Machcinskie Adamum Krasniewski et Albertum Chyczewski Cttet alios me Solutionis Summae Cum pisione ac aliorum Circumstantiis

Decretum injunctae Comportationis Contractum pro sequens

79 S Mathaeus Pruszczynski actor et alios S Joannem Klęniewski Cttet alios me approbationis Transactionum decernendae in actorata ~~et~~ Incompetentis actionis ac prorogandae poenalitatis ac aliorum Circumstantiis Combinata sub nro 47

80 S Stephanus Brudzienski actor et alios Conc Et Gabrielem et ~~Brigittam~~ Angelae de Krasiewskie Conjuges Josephum et Fabianum Franciscum S Bernardi Gosciecki Mariannam S Laurentii Brudzienski Contes Brudzienskie Cttet alios me occupationis molendini ac Domus participationis praeventum decernendae Comportationis ac aliorum Circumstantiis Transactionis

Decretum injunctae Condescensionis ad Fundum Bonorum Brudzino et alior

81 Idem Stephanus Brudzinski actor Cum Stanislaum et Martinum Karwowskie Actor et alios me Solutionis Summae Compositione quoque

Decretum Solutionis

82 Idem actor et alii Cum Joannem Korzecki Susceptantem Terrestrem Actor et alios me Solutionis Summae pro arbo rebus divendis delicte ac aliarum Circumstantiarum Termino Comprehensam.

Remissa ad Terminum Condescensionis

Sabbatho post Festa Solennia Sacri Pentecosten proximo scilicet Die 2da Mensis Junij Anno Domini 1787mo celebratis

83 Martinus Sikorski actor et alii Cum Stanislaum Karwowski Actor et alios me Solutionis Marcarum ac aliarum Circumstantiarum

Decretum injunctae Solutionis Marcarum

626

§ 4 Gg Antonius Gregorius Jacobus Petrus et Adamus Filiaster Annae Martini Likorski Consors Filiastra Radwanski actor et alij Gg Adamum et Joannem Likorskie Valentinum Radwanski Cit et alios me Extraditionis rerum Inventarium Solutionis Summam fatis et G Barbarae de Radwanskie Rawczyka Stenki derelictae ac aliam Consortium

Decretum injunctae Condescensionis ad Bonakowale.

§ 5 Gg Joannes Czarnowski et Anna Przedwojeczyka Conjuges actor et alij Gg Gg Joannem Franciscum Josephum Starzeczyckie Casimirum Machcienski Cit et alios me violentiae attentatae Combinata sub Nro 72do

§ 6 G Mathias Sieklucki et Infidelis Lewicki Tabernator actor et alij Gg Gg Antonium et Gregorium Gadowskie Dnos et Ll Franciscum Antonium Albertum Subditos Cit et alios me Solutionis quotam pro liquoribus ejusdem debitam. NS

87 GG Joannes Vittus Antonius et Pius
Wierzbicey Josephus Bradzienski ac Hia
cinthus Smardzewski actor et alij cum GG The
ressiam de Gąsiorowskie ad Gadami Go
scienski Relictam viduam Matrem Joannem
et Ursulam filiam et filiam Gościenskie
Actor alias me violentiam attentatam
Combinata sub nro 43.

88 GG Stephanus Wierzbicki et Catha
rina Wolczynska Conjuges actor et alij
cum GG Theressiam de Gąsiorowskie ad Gada
mi Gościenski Relictam Consortem viduam
Matrem Joannem et Ursulam filiam et
filiam Gościenskie Actor alias me vio
lentiam attentatam appropriationis
fundum. Dilatio Inquisitionis

89 Perillustris Rndus Albertus
Abyssa Canonicus Collegiatae Plag
actor et alij cum Illmo Rndum Casimi
rum Kosienski Praepositum Unicum
Actor et alias mo reproductionis Jurium
ad fundum in Szczepkowo pro spatio
in Canonum reproductionis reddendi Calculo
ac Dimissionis Fundi ac aliarum Circumstantiarum
Termino Comprehensum.

90 Ex valentinus et Florentia Virgo
Innupta Radwanscy Adamus et
Joannes Likorscy ad Bataly Cum Ex
Antonium Theresiam Ex Alberto Karwo
wsky Rosolian Ex Andreae Brudzien
sky Contes ~~[illegible]~~ Radwan
skie Ac alios Successores ad Ex valeria
ni Antonij et Feliciani Radwanskich
Cum et alios me attentationis Causae
Inter se ad et Ex Karwowsky respectu
Summae Praetensae vertitur ac alias Conse
Stantiae. Inno Conspiratorum
Remissa ad Terminum Condescensionis in Bo
nis Kowale agitandae

91 Perellytni Rndissimus Mathi
as Kotsitnicky Canonicus Cath
Plocz ad et alij Cum Ex Josephum
Vice Notarium Terrae et Cath Franci
scum Camerarium Terrae Cechanensis
Koziekie ac Mieczynskie Cum et
alios me Indebitae vetae ac decer
nendae Incompetentis actionis Inrogandae
penae ac alias Conse Stantiae
Combinata sub Nro 64to

92 Idem ad Cum IM Franciscum
Comitem Junosza Podeski Castel
lanum Ducatus Masoviae Cum et
alios me Evictionis ab Impedi
mento Ex Kozieckich et Mieczyn
skich Combinata sub Nro 64

93 Ex Albertus Cywierski actor Cyprianus Vi
tus Wierzbicki Josephus Bredzienski Ho
acinthus Smardzewski Cedet alias me
volentiam attentatam
Dilatio Inquisitionis

94 Ex Franciscus Margrabski actor et
alij Cyprianus Petrum Dramienski Cedet
alias me volentiam attentatam bona
fractionis Damnum
NS

95 Illustrissimum et Reverendissimum
Capitulum Cath. Plocen. Ord. Gralewo et alios
Haeredes et Possessores actor et alij Ex Joan
nem Sokolnicki Tribunicum Plocen. Ord. Mala
chowo Assertum in Wypolty Cedet
alias in causa extendendo praeoccupatas pro at
tentatis volentijs ac alias circumstantiam
Combinata sub Nro 10mo

96 Ejusdem actores et alij Cum Eundem M
Sokolnicky Tribunalis Plocensis Cum et alijs
me Dislimitationis Bonorum Gralewa
Cum Bonis Exempli.

97 SS Franciscus Joannes Josephus et Ro
phia Starczewscy actores et alij Cum SS Joan
nem Karwowsky et Annam Przedwojewska
Conjuges me violentiae attentatae
Dilatio Inquisitionis

98 S Stanislaus Starczewsky actor
et alij Cum SS Franciscum et Simonem
Gosciewskie ac Relictam Dni S Adami
Gosciewsky Cum et alijs me violentiae
attentatae ac aliae Circumstantiae Termino
Comprehensae. NS

99 S. Thomas Zakrzewski actor et alij
S. Alexandrum Czachorowski Cit. et
alios me Indelibat vexa decernendo in
competentes actiones ac aliarum Circumstantiarum.
NS

100 M. Bartholomaeus Pałęcki Camera-
rius Terr. Cuchanensis actor et alij M. Fran-
ciscum ~~[illegible]~~ Szawłowski Dapifendo
Wyszogrodensi Cit. et alios me Evictionis
ab Impedimento Juridico MM. Kowale-
skich ac aliarum Circumstantiarum
Combinata sub Nro 12.

101 ~~[illegible]~~ M. Franciscus Szawłowski
Dapifendo Wyszogrodensi actor et alij
Cz. Ellen et MM. Onuphrium Ploeg
Pinsensem Capitaneum ordinis S. Sta-
nislai Equiten et Joannem Vexillifa-
rum Ploeg Bromerskie Cit. et alios
me Evictionis ab Impedimento MM.
Kowalskich Satisfactionis Decreto
ac aliarum Circumstantiarum.
Combinata sub Nro 12

632

102 G. Petrus Dramienski actor et alij Cap. G. Franciscum Margrabski Cath. et alios me Compensationis damnorum ac aliarum Circumstantiarum Trno Comprehensarum.
NS

103 Haeredes et Possessores Br. Dłużniewo Parva actor et alij Cap. Haeredes et possessores Br. Kurz Cath. et alios me Dislimitationis Br. Kurz Cur. B. Dłużniewo parva ac aliarum Circumstantiarum Trno Comprehensarum
NS

104 G. Felix Mnieszewski actor et alij Cap. Et. Florianum Zietnicum Apolinarem et Gabrielem Prisignos Goscienskie Cath. et alios me appropriationis agri Dimissionis Eiusdem Cath. Calento ac aliarum Circumstantiarum
NS

105 GG Antonius Gosciecki et Blasius
Patruus Andreas et Albertus filiastri
Bethowscy ach et alij cum GG Josephum et
Bonifacium Matuszki ad et alios me
approbationis decretorum circa summam
quaesitam G Gosciecki conservationis me vero cessio
nis vitiationis decretorum convulsionis decer
nendi poenalitatis satisfactionis decretorum
adinveniendi incompetentis actionis impu
gnandi ac aliam circumstantiam Trno Cumpsen
sem
NB

106 Illustris Rndus Mathaeus
Praepositus Zgliczynensis Patruus
et G Adamus Filiaster Gutko
wscy ach et alij cum G Antonium
Gutkowski ad et alios me indebitae
vexae meliorationis decretorum decer
nendi incompetentis actionis ac aliam
circumstantiam Trno Cumpsen.
NB

107 G Thomas Tłubicki ach et alij
cum G Joannem Starzeczki ad me
statuitionis L Stanislai Michaelis ~~Ioan~~
nis Antonij ovillatoris pro deponendo Te
stimonio

634

108 M Bartholomaeus Falęcki Camerarius Terrestris Cuchanensis actor et alij Cap M Simonem Kowalski Cath et alios mē decernendi penalitatis p Iudicata vexa
Combinata sub Nro 12.

109 S Franciscus Zochowski actor et alij Cap S Vincentium Sieklucki Cath et alios rne decernendi Incompetentis actionis ac ubi Curiae Stantibus NB

110 Perillustris Rndissimus Albertus Ulyssi Canonicus Collegiatae Proc actor et alij Cap MM Antonium et Franciscum Wesse Cath et alios pro Causa Evictionis ab Impedimento Juridico Combinata sub Nro 34

111 Illustris Rndus Mathaeus Rydze
wski Praepositus Ciechanoviensis ac Ad et alij
Cores Perillustrem Rndum Albertum Ulysz
Canonicum Collegiatae Plocensis Ad et alios
rne Solutionis Summae Satisfactionis Decrti
ac aliorum Circumstantiarum Tmo Comprehensarum.
NB

112 Perillustris Amdus Rndus Albertus
Ulysz Canonicus Collegiatae Plocensis ac
et alij Cum MM Antonium et Franciscum
Weste Ad et alios me Evictionis ab Impedi
mento Juridico NB

113 GG Mathias et Joachimus Ko
walewscy ac et alij Cum Relictum Ad Gi an
tonij Kowalewski Ad et alios me voluntas
attentatam
Combinata sub Nro 68

114 Illustris M. Franciscus in Podo-
sie Podoski Castellanus Ducatus Masoviae
actor et alii ex MM Kozielice et Perellae
Rndissimum Mathiam Kobitnicki Co-
rvinicum Cath. Hosp. Cedet alias me pede
Citae vehere Copetiorum pastus ac
alias Cuiusvis Pacta
Combinata

115 GG Michael Sokolnicki et Mari-
anna Cyurenska Conjuges actor et alii ex
G Michaelem Sokolnicki Cedet alias
me violentiam ad reserandas Cupiditiones
Combinata sub Nro 41

116 Relicta ad G Adami Goszczynski
Conjugis Vidua Mater et G Joannes Goszczy-
nski filius actor et alii ex GG Stephanum
Wierzbicki et Catharinam Kolozynska
Conjuges Cedet alias me violentiam ad
Citatas Combinata sub Nro 88

117 SS Michael Sokolnicki et Mari
anna Cywinska Cauges ad et alios Sta
nislaum Cywinski Cedentes me volenti
arum ad recedendum Jugositiones
NS

118 S Paulus Woszczynski Bd Dzierzgowski
administrator ad et alios Sa Thomas Kra
mieski et Franciscum Osiecki Cd et alios
me solutionem quotar
NS

119 Idem actor et alii Sa Sa quorum nomen
Korytowski et Przyborowski Cd et alios
me solutionem quotar
Sup Ssus Bartholomeo Cywienski et Korytowski ac
Przyborowski Bd Klaczewo Possessoribus Cito dispa
rere Condemnatio

638

120 Gr Franciscus Karwowski et Michael Mitrecki ad et alij Gr Albertus Korybski Cad et alios mc restitutionis Canis venatui
NS

121 G Mathias Starzewski Instigator Et Burgnae Crne Plocensis ad et alij Cons MM Mokrskie ac G Thomam Tłubicki Cad et alios
Ratione Solutionis marcar ac aliar Circumstantiar
NS

122 G Joannes Koczelij Susceptam Tenutae non finalis

639

123 G Stephanus Radzieyski ad
et alij GG Agathae de Chabowskie
ad G Gabrielis Zyliczenski [illegible]
[illegible] Thomae Andreae Petrus [illegible] Zyli
czenskie [illegible] et alii me Solutionis [illegible]
me Cessionis NS

Joannes Gumowski Judex Terrestris Pstus Plocens
[illegible]

103

Regestrum Penalium Sub actu Sabbathi pt Dm̄ Septuagesimæ Anno Dm̄ 1787mo Conserum

Gsus Instigator Judicij Gsenę act Conę Gm̄ Albertum Dziedzicki Cit rnē non solutionis Pœnæ Luitæ Trium marcar Polonę p Ptē Judicij adjudicat

Jdē act Conę Gm̄ alexandrum Zabowski Cit rnē non Solutionis medietatis Pœnæ Luitæ Septem marcar Polonę p Ptē Judicij sui adjudicat

Jdē act Conę Gm̄ Antonium Rudowski Cit rnē non Satisfactionis a Jurto et Decrō Libertatis quotæ p Ptē Judicij debit

Jdē act Conę m Josephum Mostowski Cit rnē non solutionis medietatis Pœnæ Luitæ Septem marcar Polonę p Ptē Judicij sui adjudicat non sunt

Jdē act Conę Gm̄ Bartholomæum Falęcki Cit rnē non solutionis Pœnæ Luitæ Septem marcar Polonę p Ptē Judicij adjudicat

Jdē act Conę Gsos alexandrum et Franciscum Zabowskie Cit rnē non Solutionis Pœnæ Luitæ Trium marcar Polonę p Ptē Judicij sui adjudicat

Id. ad Cons. Gnum Antonium Goscicki Cit. rne non Satisfactionis a Trinis Decris a quovis per Flor. Duos Quotae Sex Flor. Pol. p. Pte Judicij provenien. obsubsecutam Satisfactionem Cassat.

Id. ad Cons. Gnum Antonium Rudowski Cit. rne non Satisfactionis a Decro Dilationis Inquisitionis.

Id. ad Cons. m. Joannem Sokolnicki Tribunid. Plocen. Cit. rne non Satisfactionis a Binis Decris Dilationis Inquisitionis.

Id. ad Cons. Gros. Joannem et Ignatium Chamskie Cit. rne non Solutionis Poenae Luitae Trium marcar. Polon. p. Pte Judicij sui adjudicat.

Id. ad Cons. Gros. Bartholomaeum Albertum Sebastianum Korzybskie Cit. rne non Satisfactionis a Decro extraditionis Subditi.

Id. ad Cons. Gnum Thadeum Przedpetski Cit. rne non Solutionis Vadij Capitanealis Simplicis p. Pte Judicij sui adjudicat.

Publicant omnes Mtis Judiciatis

Actum in Plocko in Terminis Commu
nibus Terrestribus Plocensibus ~~Un~~ Di
strictuum Plocensis Simulet Bilscen
sis Una Cum Continuatione anteriorum
Causarum Vigore Legis in Diem Lodi
ernam Incidentibus Feria Secunda
post Dominicam Rogationum Proxi
ma Scilicet die decima quarta men
sis Maij Anno Domini Millesimo
Septingentesimo Octuagesimo Septi
mo

Coram MM Joanne in Krasniewa Gu
mowski Judice Antonio in Woźniki Wo
źnicki Subjudice Francisco a Ciołkowo
Ciołkowski Notario Terrestribus Plocensibus in Pre
sentia MM ac GG Stephani Jarnkowski Castel
lanide Conanij Joannis Chamski Camerarij Granici
alis Plocensis Petri Rudowski Sigismundi Lewarski Camera
rorum Pauli Żółtowski Vice Notarij Chrisostomi Zieleń
ski Vices Regentis Terrarum Plocensium Pauli Lulkowski Jo
sephi Żerewski Melchioris Mieczenski Josephi
Peplowski Mathiae Starczewski Burgrabiorum Ce
Plocensium Mathiae Zgonelski Joannis Bar
cikowski Adami Wołowski Adami Chudzenski
Antonij Borowski Casimiri Łoterski ac aliorum
Nobilium plurimorum ad actum praesentem Congregatorum nec
non Mlis Nobilis Generalis Providi Pauli Boreusz de
Borzewo authentice et Jurati actum praesentem acclamarunt

+ Continuatio actus Fra Cdae post Dominicam Rogationum proxime Scilicet Diei 18. Mensis Maij Anno Dni 1787 celebratis

643

1 M Gregorius Woźnicki Vice Notarius Cathedralis et G Joannes Cieszewski actor et alij G Albertum Smardzewski Dnum et Honestum Albertum Cullaterem Cit et alias me vanas Circumstantias ad Reserandas Inquisitiones

2 M Stephanus Karnkowski Castellanus Conarien actor et alij Cum MM Joannem Camerarium Granicialem Plocen et Josephum Tribunum Raciąz Chawskie Cit et alias me reproductionis Juris vigore quod Benefactum possidant le ~~[illegible]~~ Summae Divisionis Cum dando Calculo ac alias Circumstantias

Dilatio Communicationis Documentorum

3 M Rosalia de Karkowskie ad M Josephi Karwacki Tholonensium Sacrae Regiae Maiestatis in Camera Suminensi Notarij Relicta Consors Vidua actrix Cum MM Maximilianum Brunnerum in Moskowy Comitem Sieradzkowski Castellanum Plocen ordinum aquilae albae et S Stanislaij Equitem Cit rne Solutionis Summae Cum Provisione provenire

644

Sabbatho post Dominicam Rogationum proximo scilicet Die 19. mensis Maij Anno Dni 1787mo Celebratis.

4 G. Franciscus Lucas Thomas Marianna G. Jacobi Umiensky Dorothea G. Joannis Cantij Bukowiensky Exercitus Nationalis Vice Praefecti Mariannae M. Antonij Czornowsky Pincernae Drohiczensis Cantes Catharina Salomea et Francisca Virginis Nuptae Sielscy actae et alij G. Ignatius Pintowsky et Mariannam de Kobitnickie Conjuges Actae et alios me Cassationis Inscriptionis Inscriptionis Juris ad Statutalis Dimissionis Sortium Bolesławowo Confiscationis fundi Praetensionum ac aliorum Circumstantiarum.

Super Gnosis Pintowskie Conjugibus Actis Condemnatio

5 M. Franciscus Raymundus Rosciszewsky Poullaterer Rypinensis actae et alij G. M. M. Stanislaus Rosciszewsky Poullaterer Rypinensis Antonium et Felicianum Korskie Franciscum Camerarium Terrae Dobrzyn Actae et alios me Solutionis quotarum Cum provisionibus pro ac aliorum Circumstantiarum.

Post Objectum a Latere Condemnationem Parti actoreae Non Sunt

6 G. Marianna Barcikowska Virgo adulta actrix G. G. Franciscum Korycki et Constantiam de Czarnaste Conjuges Actae et alios me Solutionis Summae Cum provisione

Decretum Solutionis Summae cum Provisione

645 ns

7 G Antonius Borowski BCP. ad
et alij Cq G Mathiam Dobrenie
cki Cd et alios me Satisfactionis
Decreto Solutionis Summae Copulatio
ne Decretum injunctae Condescensionis ad Bona
miodusy

8 G Joannes Borcikowski ad
et alij Cq M Joannem Kosciszewski
Poullaterem Kouquez Cd et alios me
Statutionis ~~[illegible]~~ Subdictorum ac
aliorum Crac Statutorum Incorporatorum
NS

9 Ex Marcianus et Adamus Woło
wski ad et alios Cq MM Moszynskie
~~[illegible]~~ Conjugem Subdapiferos Radomiensis ac Subdi
tos de Boris in Tno Expressis Cd et
alios me notentur Attentatorum decer
nendae poenalitatis
Dilatio Inquisitionis

646

10 G G ~~[illegible]~~ Antonius Kozło-
wski et Hedwigis de Pontowskie Con-
juges actor et alij Cum G G Strzeszewski
et Lajuna Burgrabia Cras Ploc
a Laurentio Mierzkowski Cum et alius
me Dimissionis Sortis Cum dando Cal
cuto decernendae poenalitatis
ad Circumstantiam. Tmae Circumstantiae. Tmae
Decretum assignatae Condescensionis ad Fundum
Bonor Lysakowo

17 M Michael Lasocki Castellanicus
Lanciciensis Curiae et G Hilarius Kowa-
lewski actor et alij Cum G Stanislaus
Zachowski Cum et alius ad reserandae Inspici-
tionis
Decretum Remissionis ad Officium Cam-
pestre.

Actum in Bilsko in Terminis Commun Terribus Plocen
Districtuum Bilscen simul et Plocen una cum Continua-
tione Anterior ~~Actor~~ Causar Vigore Legis in diem hodierna
incidens Feria 2da post Fm Sancti Michaelis Archangeli proxime Sub Die
sona mensis 8bris Anno Domini 1787mo

12 G G Franciscus Koryckij et Joannes
ac Thomas Barcikowscy actor et alij
Cum M Ignatius Kosciszewski Cum et alius
ni ad reserandae Inspicitiones
Decretum injunctae Adductionis Testium

13 G. Jacobus Zakrzewski actor et alij G. G. Matthaeus Zgorzelski Cit. me Exdivisionis Sortium in Dando Calculo dimissionis Eorum resolutionis Transactionum ac aliorum Concessionum Tno Comprehensorum Decretum approbationis Donationis et injunctae Condescensionis

Feria 4ta post Festum S. Michaelis Archan. proxima Scilicet Die 3tia mensis 8bris Anno Dni 1787mo Celebratis

14 G. Adamus Malewski actor G. M. Bartholomaeus Zakrzewski vexillifer Zawskiego Cit. et alios me Solutionis Summae Compensationibus quoque ac aliorum Concessionum Tno Comprehensorum Decretum injunctae Personalis Comparitionis Partium prosequendae

15 G. Jacobus Zgleniecki actor et alij G. Perillustrem Rndissimum Capitulum Cathedralis Plocensis ac Perillustrem Rndissimum Vicarium Kuszkowski Canonicum Cathedralis Plocensis Cit. et alios me Cassationis Mandatorum eliminationis Ejusdem ac decernendae paenitentiae ac aliorum Concessionum Tno Comprehensorum

NB.

648

16 G. Stanislaus Zochowski actor et alij Ex M. Michaelem Lasocki Castellanidem Conarensem Cit. et alios rne de eorundem pœnalitatis ad Reserandas Inquisitiones
Combinata sub Nro dd.

17 Idem actor Ex M. Petrum Paprocki vexilliferum Rypinensem Terrae Dobrinensis Cit. et alios ad reserandas Inquisitiones
Decretum Lectis Inquisitionibus Pœnalitatis.

18 G. Albertus Zochowski actor et alij Ex G. Joannem Zochowski ac Illmum Rndum Rochum Rogozienski Præpositum Ecclesiæ Wezniensis Cit. et alios Cit. et alios rne Dimissionis Sortium ac dandi Calculi ac aliorum Circumstantiarum.
Super Gso Joanne Rochowski citato disparente Condemnatio cum Comparente Illmo Adm Rdo Rogozinski suspensa

19 S. Helena Kraszewska virgo adulta actrix Cum Illmo Dorotheam de Karczewskie ad JM Valentini Niszczycki Castellani Kaniowiensis Relict. Consortem viduam tum MM Moszynskie Subdelegatos Radomiensis Cuius Cit. et alios me Comportationis documentorum extraditionis Cit. ac aliarum Circumstantiarum.

Decretum injunctae probationis utrum summa intercisa assignata exoluta est per Partem Citatam subsequendae pro sequenti &c

20 S. Adamus Chudzenski ad eum S. Clementem Janowski Cit. et alios me Cassationis processus decernendae penalitatis ac aliarum Circumstantiarum.

NS

21 S. Martinus Winnicki ad et alii Cum SS. Susannam de Wroblewskie ultimum nuptus ad S. Mathiae Suchodolski Relict. Consortem viduam Matrem Simonem et Gregorium filios et Jarockie Cit. et alios me Solutionis Summae Compensationis pro Satisfactionis Decreto ac aliarum Circumstantiarum.

In Satisfactionem Decreto Castrensi injunctae Communicationis Documento S. Communicavit Pars actorea documenta sua et super realem Communicationem praestitit juramentum Suus Martinus Winnicki suo et Consortis suae Nne Pars vero Citta ut Offert Communicet in sequenti &c

680

22 GG Jacobus et Francisca G Josephi Krzyżewski Cajus atq Clara Virgo Innuptu Wiszczewscy actor et alij Cum G Ignatium Przecipewski Cit et alios ne Solutionis Summae Cum pensione Satisfactionis Decreto Decernendae Fidelitatis ac aliarum Circumstantiarum

Dilatio Maris Ego Ignatio Przeciszewski ex quo Causas in Judicio Tribunalis Dni Petricoviensis attendat Concessa p Sequens

23 Ejusdem actor et alij Cum Eundem Citatum et alios ne Comportationis documentum Decretum injuctae Comportationis Documentorum p Sequens

~~[illegible]~~

24 MM Marianna de Szygowskie ad M Casimiri Ostrowski Tribuni Terrae Dobrinensis Consors relicta Vidua Mater Perillustris Rdus Ignatius tum MM Joannes Simon Josephus Anna G Antonij Czermin ski Cajus alias Cajus Victoria et Angela Virgines Ostrowscy actor et alij Cum Religiosum Kapuczynski ac GG Thomam et Franciscum Zlubickie ac MM Sulkowskie Josephum Chełmicki Pocillatorem Dolej Hieronimum Venatorem Nurę Marcellum Tribunum Plurę Cajetanum Castellanum Rypinensem Cit et alios Cit In Causa Satisfactionis Decreto ac aliarum Circumstantiarum Trno Comportationis

NS

25 MM Hieronimus Venator Terrae Nurz
Marcellus Succamerarius Sae Rae Matis et Ca
ietanus Castellanus Rypinensis Zielensis
actores Cum MM Ignatium Vicesregentem
Castr Bobrownicensis Felicianum Camera
rium Terrae Dobr Franciscum Comitem
Exercitus Rmi Lempickii Franciscum
de Rydzewskie et Lucam Piotrowskie
Cases Camerarios Terrae Dobr ac Successores
od M Goebowski Cum In Causa ad actorum
tum MM Ostrowskich et alios responsionis
et In Causa decernendae Solutionis Evicti
onis
NS

26 GG Antonius Parens Joannes et
Norbertus filii Rycharscy actores Cum GG Jo
sephum Ciołkowski et Veronicam de
Starorypienskie Conjuges Cum et alios
mo Solutionis Summae Cum provisione
in vim proventus ex Sorte obligatae percepti
NS

27 G Anna de Wołowskie od Petri Bud
petski Relicta Conjux Vidua actor cum
GG Thomam et Albertum Smardze
wskie ac Stecki et Lisowskie Conjuges
Cum et alios mo Solutionis Summae
cum bonificatione proventus ex Sorte
obligata Indebitae Cum pressa provenit
sup Gra Maryanna Mogilnicka Simonis Stecki Cnte
et utriusque Cnjibus Cum Condemnatio cum Comparenti
bus Dispensa

652

28 Ex Joannes et Mathaeus Dobrenie-
cy Joannes et Jacobus Korwowscy
actor et alij Ex Blasium Patrucium
Albertum et Andream filiastros Bet-
kowskie Cit et alios me dimissionis
Sortis levationis Summae ac aliam
Circumstantiam
Decretum injuctae Condescensionis ad Fun-
dum Bonorum Dłużniewo minor

29 Perillustris Rndissimus Victor
Wyszkowski Canonicus Cath. Ploc. actor
et alij Ex S. Jacobum Zglenicki Cit.
me Cassationis obligationis ac in anno
1452 Coram actis Ploc. recognit. et
Inter Ex Wyszkowskie Subscriptis ac aliam
Circumstantiam Trno Comprehensam
De Consensu Partium Rejecta ad Sequens

30 Ex Albertus Parens Catharinae
filia S. Gaspari Bełkowski Consors Mo-
sakowscy actor et alij Ex S. Joannem
Kotlewski ac M. Alexandrum Sie-
mniewski Ensiferum Cuchanensem Cit. et
et alios rne Comportationis Conventionis
seu donationis super Subdito actorum facta
Cassationis ejusdem Extendit eo nisi Subditi
ac aliam Circumstantiam

NS

31 G Mathias Korwowski Camerarius Terrestris Visogrod. G G Ignatius Mogalski Lib. et alios mo Solutionis Summae Compositione provenientis ac aliam Circumstantiam ~~[illegible]~~ Imo Compositionem

32 G G Gabriel et Antonius Patrus ac Stud. Antonius et Andreas Filiastri Mudorzycy ac Dit. alij G M Bartholomaeus Zakrzewski Vexillifer Zawsk. Cit. et alios mo Solutionis Summae Compositione 30

33 G Ludovica de Grybczewski G Francisci Starczewski Idrici Mariti Consors Cit. et alij G G Franciscus Mieleski Cit. et alios mo Solutionis Summae Compositione

654

34 G Joannes Zachowski ad et alias
Cgs Franciscum Lucharzynski ad
et alias rne restrictionis Inscriptionis
bonificationis fundi Praeposita
Combinata in anteriori Registro sub nro 23.

35 G Stanislaus Wolski ad et alias
Cgs Mathias Kurowski ad et alias
rne solutionis Summae ac aliarum Circumstantiarum
Decretum injunctae Extraditionis Siliginis

36 G Ignatius Pientowski ad et alias Cgs
M Ignatium Zakrzewski Vice Palatinum
Gnesnensem et Lymphorum de Wieczyckie Mo
szczyska Subdapiferam Radomiensem
" ac Praeterea
" ad et alias rne extraditionis Secundae
" decernendae bonificationis praesentis ac aliarum
Circumstantiarum ns

37 S. Barbara de Dzierzanowskie ad S. Adam Niedrosky Relicta Consors Vidua actor et alij Cum S. Mathiam Niedrowsky lib. me volentium attentatam decernendi poenalitate

NS

38 S. Casimirus Kotarsky actor et alij Cum S. Andream Rycharsky Cit. et alios me volentium attentatam

Dilatio Inquisitione

39 M. Joannes Chamsky Camerarius Granicialis Proc. actor et alij Cum M. Stephanum Karnkowsky Castellanidem Conarien. Cit. et alios me suj. actor Circa Bona Letnia Conservationis resolutionis Transactionum decernendi hujus petentis actionis actioni ac aliam Circumstantiam hujus Comprehensam

NS

656

40 G. Mathaeus Zyrzelski actor et G. Jacobus Zalinecki Cit. me approbationis Donationis Cassationis et Mandationis decurrente Intra Literatum Incompetentis actionis ac Imaginandam poenam aliaque Circumstantiam Tmo Comprehensam.
Combinata sub Nro 13

41 M. Josephus Kozieborodzki Camerarius Terrae Dobrinensis actor et alii Cum MM. Franciscum Milewski Stanislaum Kuchowski Judicem Castr. Bobrownensem ac Paulum Chmielewski Cit. et alios me. Solutionis Summae Tmo Comprehensae ac aliam Circumstantiam
NS

Feria 5ta Ipso Die Festi Sancti Francisci Confessoris Scilicet Die 4ta Mensis 8bris Anno Dni 1787mo celebratis

42 G. Albertus Rychacki actor et alii Cum GG. Thomam Przedpełski Alvarum de Jezdzierskie Conjuges Gregorium Stanislaum Florianum Przedpełskie Cit. et alios me Dimissionis agrae Cadendo Calculo Satisfactionis Dare ac aliam Circumstantiam.

43 S Werbertus Jaroszewski Camerarius Graniciaris Bracl. ad et alij Cz SS Mathiam Mazowiecki et Theodorum de Kulberskie Conjuges ac Successores ad S Theodori Jaroszewski Cd et alios mt solutionis summae Compositione pacem
NS

44 Idem actor Cz Eodem SS Mazowiecki Conjuges Cd ac alios mt solutionis summae compositionibus pacem
NS

45 S Valentinus Strzeszewski Bell. actor et alij Cz S Joannem Kosko-
X wski Cd mt solutionis summae Cum positionibus pacem
NS

658

46. Idem actor Cum Eundem Citatum
me solutionis Summae Cum prisione
NS

47. Cum Franciscus Patricius Bonifacius
Adamus et Julianna virgo Innuptae Zeka
stri et Sebastia Zochowscy actor et alii Cum
Cum Ignatium et Victoriam Cum Antonij Rostho
wskij Centum Preciszewskie Citatis
me solutionis Summae Cum prisione
NS

48. Cum Albertus Smardzewski et Ill.
Albertus Skierski de B. Celanowo ocul
lator actor Cum Cum Joannem Cieszewski Cit.
et alios me Statutionis Subdictarum de
ponendo Testimonio
Combinata

49 S. Simon Myszynski ad Ebaly Cy. SS. Joannem Petrum Paulum Laurentium et Bartholomaeum Makomaskie Cit. et alios me solutionis summarum Cum prisionibus pre nec Super Gnis Makomaskie Citatis disparentibus Condemnatio

50 S. Mathaeus Dwerzanowski ad Ebaly Cy. SS. Casimirum Dobrenicky et Ludovicam Kowalkowska Conjuges Cit. et alios me restitutionis quotae novem aureos Hungaricos

NS

51 Perillustris Rndissimus Ludovicus Kuc kowski Canonicus Cath. Vladislaviensis Praepositus Lagen. ad Ebaly Cy. SS. Adamum Mieczynski et Mariannam Lesecka Conjuges Petrum Paulum Laurentium Joannem Makomaskie Cit. et alios me Restitutionis decimae manipulari ex B. Pray Ecclesiae Lagen. pro ... ac alios Cum Stan tum.

NS

52 Et Simon Lukowski et Catharina de Lukowskie Conjuges et Marianna itidem Lukowska virgo Principalis ad Dotalis Et Lucam Jacobum Paulum Michaelem Joannem Damasum Lukowskie Cum Dotalis me Summae Dotalis Compositione [illegible]

Super Eo Paulo Swiżay Lukowski Citato disparente Condemnatio cum Comparentibus suspensa

53 M. Ignatius Raciszewski Pocillatorem Kaczyzey ad Dotalis Et Franciscum Korycki Cum Dotalis me Decernendae pœnalitatis respectu attentatae violentiae ad reserandas Inquisitiones

~~Combinata sub Nro 12.~~
Combinata sub Nro 12.

54 Et Mathias Marowiecki et Theodora Kucharska Conjuges ~~Parentes~~ Parentes Item Stanislaus Pancracius et Clara filii et filia Principis Jaroszewscy ad Et Illum Admodum Rndum Florianum Notarium Consistorii Plocensis Praepositum Stupensem et Et Norbertum Camerarium Graniciatem Plocensem Jaroszewskie titulo in Causa Evictionis a quovis Impedimento restitutionis Celatae [illegible] ac aliarum Circumstantiarum [illegible]

Combinata sub Nro 43

55 Idem Eg Marowiecey Cayzes ac Jarosze
wiecy filij ac Principi actor et alij Eg G Wer
X berto Jaroszewsky Camerarius Granicialem
Proc. Cit. in Causa obligationis Summarum
solutionis et Eiusdem portionum ac aliarum Circum
stantiarum Trinae Comparentiae.
NS

56 Eg Thomas et Eva de Kędzierskie Cayes
rietricus et Mater tum Stanislaus Flo
rianus et Gregorius filij et Principi Praed
petrus actor Eg G Albertum Sęchocki Cit.
et alias mere Indebitae vexae respectu Dimis
sionis fundi ac aliarum Circumstantiarum.
Combinata sub Numero 42.

57 Illustrissimus Rndus Florianus Praepositus
Stupensis ac Eg Wernerus ac Eva G Francisca
Mitobędzky Joanna G Thomae Smardze
wsky Contes Jaroszewskie tum Eg Marowiecy
Cayes ac Successores Cit. G Theodori Jaroszewsky
~~[illegible]~~ actor et alij Eg Eg Adamus Franci
scus Ludovicus G Thomae Kraszewsky Contes ac
Magdalena Virginis adultae Milewskie Cit.
et alias mere Solutionis Summarum ~~[illegible]~~ Aere
stitutionis rerum Mobilium ac aliarum Circumstan
tiarum Trinae Comparentiae. NS

662

58 GG Franciscus Gerczynski et Mathaeus Dzierzanowski actores et alii Cy M Cajetanum Succamerarum Sacrae Mattis et Perillustrissimum Canonicum Chorzen Kostowskie Actores et alios me extirpationis et adaemptionis fundum in Bernis Zyrzale Sed ac aliarum Circumstantiarum Inno Cumphensum

super Perillustri Rdmo Valentino Kostowski Canonicus Cathedralis Chelmensis Praeposito Zagrobensi Citato disparente Condemnatio cum Comparente Nicolaj Dano Kostowski Succamerario Sacrae Rae Mattis Suspensa

59 G Albertus Sychocki actor et alii Cy GG Simonem et Thomam Adamum Darentem ac Hiacinthum Camerarium Zurren Oboeum filium Przedpełskie Actores et alios me Dimissionis Sortium Bonorum Przedpełce Kościelny Zistkowice et Podwarze et alio quovismodo vocitatum dandique de Eisdem Calculi ac aliarum Circumstantiarum Inno Cumphensum.

NS

60 JM Josephus Szczyt Castelanus Brestensis Lithvaniae actor Cy JM Maximilianum Brunonem in Mysłowicy Surakowski Castelanum Oboeum ordinum Aquilae albae et S. Stanislaj Equitem ac GG Joannem Grabski ac Catharinam de Jaroszewskie Mitecka Actores et alios me Solutionis Summae Cognitionem pro vero

NS

61 G Catharina de Jaroszewskie Mielecka
X nunc finita

62 G Jacobus Zglenicki ad et alii
Cy Perillustrem Rndssimum Capitulum Ca
thy Plocz in Perillustrem Rndssimum Victo
rem Wyszkowski Canonicum Cathy Plocz
ad et alios rne Cassationis Mandationis et
eiusdem eliminationis ac decernendae peria
litatis ac aliud Circumstantium Inno Corpore
sed. Combinata sub Nro 29

63 M Raymundus Rosciszewski Ca
sifer Rypinensis ad Cy M Stanislaum
Rosciszewski ad et alios mandatorum Solu
tionis Summae Conspicuae
In Contumatiam Partis Citatae Processu Con
victae Decretum Solutionis

664

64 S Paulus Zoltanyhy Vice Notarius
Terni Ptocz actu Infidelis Rubin
et Szara Judeos et Mercatores Ptocz lib
et alios me Solutionis Summam Cum pizio
nibus pro omnibus NS

54

Regestrum Kanaliam

Jus Instigator Judicij praesens Actor cum G. Albertum Rychalski citato et alios rne non solutionis Poenae Simplicis 74 marcas Polo ~~[illegible]~~ Decreto pro re Judicij adjudicato.

Item Actor cum Eunae citato rne non solutionis Itaque Poenae Simplicis 74 mm PP. Decreto pro Parte Judicij adjudicato

Item Actor cum G. Albertum et Andream ~~[illegible]~~ Kowalewskie citato et alios rne non solutionis Poenae Septem marcas Polo pro re Judicij Decreto adjudicato

Item Actor cum G. Josephum Zochowski citato et alios rne non solutionis Poenae simplicis 74 mm PP. pro Parte Judicij adjudicato

Item Actor cum Eunae citato et alios rne non solutionis Poenae medietatis Septem marcas Polo pro Parte Judicij adjudicato

Item Actor cum GG. Albertum et Andream Kowalewskie citato et alios rne non solutionis Poenarum Unius Quatuordecem alterius Septem marcas Polo pro re Judicij adjudicato

Item Actor cum G. Stawczyńska citato et alios rne non solutionis Poenae Septem mm PP. pro Parte Judicij adjudicato

Item Actor cum Gn Adrianum Zukowski citato et alios rne non solutionis Poenae Septem marcas Polo pro re Judicij adjudicato.

Jus Franciscus Sucharzynski Actor cum G. Joannem Zochowski citato rne non solutionis Poenae Simplicis Quatuordecem marcas Polo pro Contraventione Decreto pro Parte Actoris decreto adjudicato.

Publicavit Mtis Judiciatis omnes.

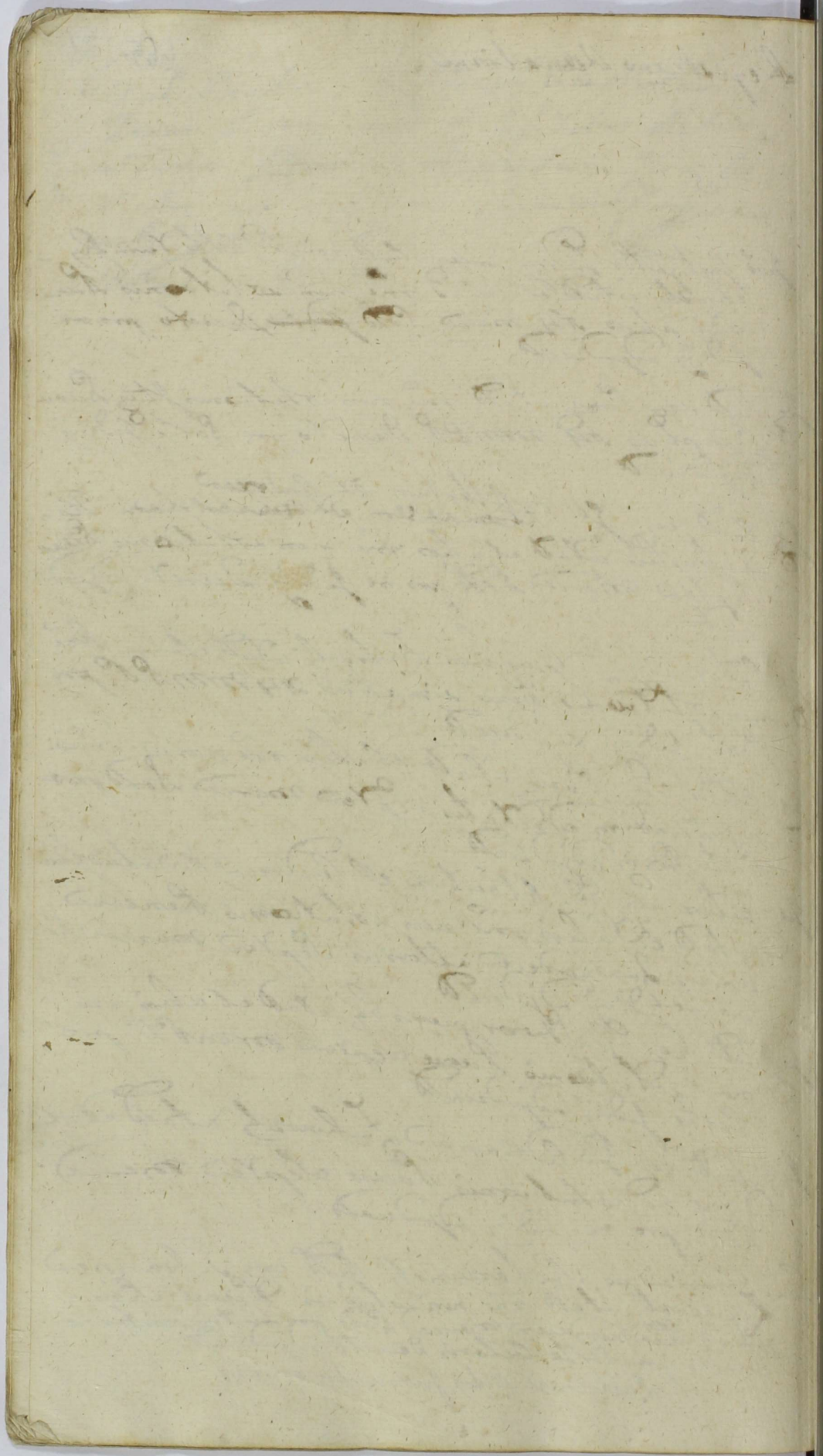

Actum in Siepre in Terminis Commu
nibus Terrestribus Plocensibus Una
cum Continuatione anteriorum Causarum
vigore Legis in Diem hodiernam Inci
dentibus Feria Tertia post Dominicam
Exaudi Proxima Scilicet die vigesima
Secunda mensis Maij Anno Domi
ni Millesimo Septingentesimo Octu
agesimo Septimo

Coram MM Joanne in Krasniewa Gumo
czyski Judice Antonio in Woźniki Woźni
cki Subjudice Francisco a Ciołkowo Ciol
kowski Notario Terrestribus Plocensibus in Prae
sentia MM ac GG Stanislai Rokitnicki Tri
buni Siepreae Josephi Calasanti Kamper
chauzen Capitanei Sielcae Adami Łę
czynski Camerarij Granicalis Plocensis Sigismun
di Lhwarski Michaelis Miłobędzki Came
rariorum Pauli Żółtowski Vice Notarij Chrisosto
mi Zielinski Vice Regentis Terrestrium Josephi
Łosowski Laurentij Bromierski Burgrabiorum
Castri Plocensis Pauli Czachorowski Mathiae
Wolski Stanislai Rogienski Andreae Podze
cki Joannis Kiszelewski Equidem nostri Smo
lenski Antonij Kostowski ac aliorum plurimorum
Nobilium adactum Praesentibus Congregatis nec non
Mlis Rnis Generalis Praesidi Pauli Borzewicz
de Borzewo authentice Assumpto acto Praesentia ac cla
mari Coram quibus MM Judicibus G Cani
mirus Swiecinski Bl Plocensis Juramentum Corpo
rale ad Imaginem Crucifixi Christi Domini
observata debita praestandorum Juramentorum
Solennitate flexis in genibus appositis

667

in Cruce duobus digitis Super munus Su
sceptae Terrae Plocen. ac Papirum a Thesauro
Rni Signatam ad Suscipiendas Transactiones aptam
Iuxta Rotham et quidem Super munus Susceptae
mente Constitutionis Rni anni 1768 Conditae Su
per vero Papirum Vigore Literarum Universalium
a Comissione Thesauri Rni emanatam pro in facie
Judicij praesentem praestitit et fecit Deo et Sancta Jesu
Christi passione Ita Ipsum in praemissis adpe
vante per M. Franciscum Ciołkowski Notarium
Terrae Plocen. Spu. depromptam

Actum in Siepre in Terminis Communibus Terrestribus Plocen. ~~Terrestr~~ una cum Continuatione Anteriorum Causar. Fra. Sta post Dominicam Exaudi proxima scilicet Die 24. mensis Maij Anno Domini 1787. Celebratis

668

1 IM Maximilianus Bruno in Moyko
wy Comes Sierakowski Castelanus Plocen.
ordinum Rm Equis. actor et alij Cq G. Antonium Chmie
lewski Cit. me Solutionis Summar. Satis
factionis Decro
In Contumaciam G. Antonij Chmielewski Citate Processu
hac in Causa plenarie Convicti Decretum Solutionis

2 M Joannes Kalksztein Notarius Ca
thy Coniug. actor et alij Cq M Bartho
lomaeum Zboinski Tribunum Plocen. Cit.
et alios me Solutionis Summae Cit.
pisione
Super Gnosis Marcinkiewicze et Niedzwieckie Cittis
disparenq in Lucro ultimariae Condemnatio cum
Comparentibus Suspensa &c.

3 G Mathias Wolski actor Cq MM Jo
sephum Kamienski et Petronian
de Kucberskie Conjuges Cit. et alios
nunc sy actor circa Bona Zytowo mente
Contractus Senatorij ~~Conservationis~~ discussis
quibusvis dubijs Conservationis in actoratu
uno Partis adversae decernendae Incompetentis
actionis ~~ac~~ alias Circumstantiam Tmo
Cumpliendi
Decretum Comprobationis per G Mathiam Wolski adim
pletae et Libertationis Ejusq et injunctae dimissionis Bonor.
Zytowo pro Meor. Kaminskich

669

4 Idem actor Cum Famatum Jacobum Sawicki Cit. me Solutionis Summae Cupisione
Decretum Solutionis

5 Gg Carolus et Jacobus Zglenicey actor Cum Gg Thomam Petrum et Martinum Pszczynskie Cit. et alios me dimissionis Sortium levationis quotam ac aliam Circumstantiam
Combinata in anteriori Regestro sub nro 5bto

Actum in Siepre in Terminis Communibus Terrestribus Plocensibus Feria 6ta post Dominicam Exaudi proxima scilicet Die 25ta mensis Maij Anno Domini 1787 celebratis

6 Idem actores et alij Cum MM Barbaram de Borowskie et M Gaspari Zglenicki Tribuni Sieprec Relictam Contubernium Matrem antonium Franciscum et Joannem Zelos Zglenickie me renovationis Scopulorum Decretum Remissionis Causae ad Officium Campestre cum injuncta Condescensione

7 M Gregorius Woźnicki Vice Notarius Castrensis Plocensis actor cum MM Magdalenam de Zbowiskie olim M Martini in Zawidza Zorawski Dapiferi Plocensis Relictam Centem viduam Matrem Jacobum Josephum Joannem Nepomucenum Casimirum Dapiferidem Plocensem atque Michaelem Saccameranum Sacrae Regiae Maiestatis filios Zorawskie Cum et alios mediis dislimitationis Bonorum oselen a Bonis Zawidz Zabowo ac aliorum Circumstantiarum Termino Comprehensam

Decretum Remissionis Causae ad Officium Campestre cum injuncta Condescensione.

8 G Andreas Konarzewski actor cum G Petrum Siemiątkowski Cum et alios mediis Solutionis Summae Cum provisione

Decretum Solutionis

9 M Joannes Chawski Cameraniens Granicialis Plocensis actor et alios cum G Matheum Malawski Cum et alios mediis violentiam et praetensionem ad reserandas Inquisitiones

Decretum Poenalitatis Lectis Inquisitionibus

671

10. Illus Rndus Gregorius Kołodziejski Praepositus Wikolnensis actor et alii Perfidum et Infidelem Marcum Dolny Judaeum Sepmae Cap et alios mo Solutionis Summae Compositione

~~Super Infideli Marek Dolny wigdermanatio~~ ~~Sep~~ Decretum Solutionis

11. G Mathias Stawiski actor Cum M Stanislaum Rokitnicki Tribunum Sepmae Cap mo Solutionis Summae Compositione

Decretum agnitionis Termini et Tori ac post recessum a Comparitione Comparentis a Mco Rokitnicki in Contumaciam Ejusdem Mci Rokitnicki hac in Causa Convicti Decretum Solutionis.

12. G Joannes Wolenski Dnus et W Nicolaus Szamborski administrator actor et alii Cum Haeredes et Possessores Bonorum Rzeszotary Starawies et Gotordy Cap et alios in Causa attentatorum violentiarum decernendae poenalitatis ad reserandae Inquisitiones

Decretum Remissionis ad Officium Campestre cum injuncta Condescensione

13 Ex Joannes Wolensky ad et alios Cum Haeredes et Possessores Bonorum Rzeszotarsky Staraciones seu Mantyly ac Gotardy me reductionis Jurium vigore quorum Partes ad haeredit. possident Satisfactionis Decreto ac aliarum Circumstantiarum Trno Cur praehensorum.

Communicavit Pars actorea Documenta sua Parte Citata et sup realem Communicationem Documentorum Gnosus Joannes Wolinski juramentum praestitit Citata vero Pars "adcitatorum autem libertas declarata" Communicet in Sequenti. Ex Sabbatho post Dominicam Exaudi proximo scilicet die 26 mensis maij anno Dni 1787mo celebratis.

14 M Antonius Exercituum Rnum Vexillifer et Gr Bonaventura Paulus et Albertus Rzeszotarscy ad et alios Cum Ex Joannem Wolensky ad et alios In Causa dislimitationis Bonorum Rzeszotary Gotardy a Bonis Skochowo dandi Calculi ac aliarum Circumstantiarum

Remissa ad Terminum Condescensionis

15 Idem M Rzeszotarsky ad et alios Cum Ex Joannem Wolensky ad et alios me decernendae poenalitatis pro violatis attentatis bonificationis damnum ac aliarum Circumstantiarum ad reserandae Inquisitiones Combinata sub nro 12.

16 5 Paulus Czachorowski actor et alij
Cum SS Casimirum et Augustinum Nadra-
towskie Cum et alios me volentes ad
reverendam Inquisitionem
Decretum Penalitatis Lectis Inquisitionibus

17 MM Theodorus Carolus et Joan-
nes Sokolniccy Tribunalis Plocensis actor et alij
Cum M Calasantum Kurpenchauzen Capita-
nejus Sulicensis Cum et alios me decernendi
penalitatis aliarumque Circumstantiarum Imo Cu-
Pensionis
Decretum Liberationis a Penalitate et injunctae
pensionis Census

18 SS Gaspar Brudnicki et Melchi-
or Kisielewski ac Catharina Brudnicka
Conjuges actor et alij Cum SS Hedvigim de Nalę-
cze ad S Thomae Uniewski Camerarij Gra-
nicialis Plocensis Relictae Reliquorum Matrem Jaco-
bum Uniewski filium ac Bromierskie
Szczawierskie Conjuges Cum et alios me
appropriationis fundorum bonificationis
Damnorum ac Injuriarum aliarumque Circumstantiarum Irrum
Conjunctarum
Decretum injunctae Condescensionis ad Fundum Bonorum
Zołszyno

19 M Antonius Zglenicki Tribunus Sepr
ad et alij ex SS Josephum Krajewski et He
drigin Czachowska Conjuges Cit et alios me
dimissionis Sectum Br Romatowo reddendi
Calculi Verificationis praetensionum ac ali
arum Circumstantiarum
Decretum injunctae Condescensionis ad Bona Roma
towo

20 G Thomas Zoltowski ad et alij ex Reli
ctam ad G Petri ~~[illegible]~~ Zoltowski
Citat et alios me Conscriptionis Regestri
Comprobationis ejusdem ac Extraditionis ra
rum ac aliarum Circumstantiarum
Decretum Comprobationis Regestri per Citatam praelitae
et Liberationis Citatae Partis

21 G Michael Mitoszewski Camerari
us Terrae Plocensis ad et alij ex SS Joannem
Andream Cywienskie Cit et alios in Causa
Statutionis et Extraditionis Subditorum
expilatorum ac aliarum Circumstantiarum Tmo
Comprehensarum
Super Gnoso Joanne Cywienski Citato disparen
te Condemnatio cum Comparentibus suspensa

675

22 Gs Stanislaus Rogiewski et Hedvigis Zelenieuska Conjuges ad et alij cum Gs Carolum Perentem Jacobum Ignatium filios Zelenieckie me dimissionis sortis dundi Calculi Exdivisionis perficiendae ac aliorum Circumstantiorum Trno Comptensium.

Dilatio Communicationis Documentorum

23 G Joannes Brudnicki ad et alij cum Gs Catharinam de Humieckie et Gs Joannem Czachoski relictam Consortem Viduam Matrem Andream Czachoski filium ad et alios me violentiae adresse andae Inquisitionis Decretum Lectis Inquisitionibus.

24 G Adamus Kraszewski ad et alij cum Gs Franciscum Mniszewski et Bartholomaeum Gutowski BP ac Infideles Simon Gotesinus et Elias Grothowski arendatores ad et alios me decernendae poenalitatis pro illicita Comptione frumentorum ac aliarum Rerum

Dilatio Inquisitionis

676 ~~Lit~~

25 G Hedvigis Natęczowna od G Thomae Unierzyski Camerarij Granicialis Plag Relicta Censors Vidua actr et alij Cą G Gasparum Brudnicki Cdt et alios Mae Solutionis Marcar

Decretum injunctae Solutionis Marcar

~~Lit~~

26 Eadem actrix et ~~alij~~ M Jacobus Szczawienski Cą G Gasparum Brudnicki Cdt et alios mę Solutionis Marcar Vdq Intercedendo Et Insolentiae

NS

27 G Clemens Kostowski et N Bernardus Kłosienski atq L Adamus Kazmierczak X actr et alij Cą G Casimirum Sniechowski Cdt et alios mę Extraditionis Equae bonificationis Carentiae Labor.

Decretum comprobationis et extraditionis Equae

677

28 S. Laurentius Bromierski BC Plac. actor et alij cum S. Gregorium Nadrowski Citat. et alios me ~~[illegible]~~ ad reserandam Inquisitionem

Decretum Lectis Inquisitionibus Cassationis Juris Advitalitij Solutionis Summae et extraditionis rerum Regestro Comprobando Specificandar.

29 S. Franciscus Rutkowski actor et alij cum S. Paulum Czacherowski Cit. et alios pro Causa attentatae nolentiae

Dilatio Inquisitionis.

In Sieprc in Terminis Communibus Terribus Plocens. Ultra cum Continuatione Anterior. Causar. Vigore Legis in Diem hodiernam incidens Feria 3tia post Fm. S. Francisci Confessoris proxima scilicet Die Nona Mensis 8bris Ao Dni 1789mo

30 SS. Hedvigis de Zoltowskie ultimi nuptus cum S. Adami Gluchowski Relicta Conjux Vidua Mater Franciscus filius Gluchowski actor et alij cum SS. Albertum et Mathiam Suskie Cit. et alios ad reserandam Inquisitionem respectu nolentiae attentatae.

Decretum Poenalitatis Lectis Inquisitionibus

Fra 4ta Ante Fm Sae Hedvigis Viduae Electae DEI proxima scilicet Die 10ma Mensis 8bris Anno Dni 1787 Celebratis

31 MM Andreas Pincerna Dobny et Bartholomaeus Tribunus Zawskiey Zbo wsey actor et alij Q M Benedictam Jezewski Gnalem Exercituum Rnum Cit et alias me Solutionis Summam aliaq Circumstantiam Trno Conspexit.

NS

678

32 M Bartholomaeus Zboinski Tribunus Zawskiey ~~actor~~ et ~~alij~~ Catharina de Kamienskie Conjuges actor et alij Q Religiosissimam ac Deodicatam Ursulam Constantiam Podoska Conventus Supra Virginum Monialium abbatis seu actorum Conventus Cit et alias me violentiam ac aliam Circumstantiam

NS

33 Q Joannes Szczepkowski BCP actor et alij Q MM Barbaram de Borowskie ad M Gaspari Zglenicky Relict Conten reduam Matrem ac Franciscum filium Zglenickie Cit et alias me Solutionis Summae Conspicione

NS

670

34 S. Dominicus Umierski actor et alii cum MM. Zglenidae Tribunalis Supr. eius Cit. et alios me Solutionis Summae cum Provisione Decretum Solutionis

35 S. Anna Dzbska Virgo Innupta Innupta actrix cum S. Josephum Dzbski Cit. et alios me Extraditionis rerum ac aliarum Circumstantiarum. NS

36 S. Matheus Kowalewski actor et alii cum S. Martinum Bombalski Cit. et alios ad reserandas Inquisitiones respectu violentiae Decretum Senatoriatis Lectis Inquisitionibus

30

37 S. Lucia de Malanoglue S. Valentini Maluski Ldrici Mariti Conjux actrix et alij Cl. S. Franciscum Umienski Cl. et alios me solutionis pcisionis Decretum injunctae solutionis Provisionis

38 S. Joannes Rzeszotarski act. et alij Cl. S. Bartholomaeum Kęsicki Cl. et alios me violentiae attentatae
Combinata in Anteriori Regestro sub nro 72.

39 M. Antonius Rzeszotarski vexillifer Exercitus Rni Cl. M. Stanislaum Kolitnicki Tribunum Sieprae Cl. et alios de Causa demonstrationis angularitatis et aerialitatis ac aliorum circumstantiae
Combinata sub nro 14

681

40 Jac M Ruszotarski C EE
Joannem et Valerianum Ruszotarskie
Cit et alios mte Computationis documen
tor et Extraditionis Eorum ac alia Circumstan
tiam Combinata sub nro 13.

Feria 5ta ante Fm Sae Hedvigis Viduae Electae DEI
proxima scilicet Die 14ma mensis 8bris Anno
Domini 1787mo celebratis.

X 41 G Felix Lukowski BC Plocen cit et
alios C M Stanislaum Zaltowski Nota
rium Tholonij aquatici ac alios Cit
mte dimissionis Sortium Bonor Romato
wo Satisfactionis Decro
Satisfaciendo Anteriori Dcro Communicavit Documen
Da Sua Pars Actorea Parti Citatae et sup realem Com
municationem Praestitit Juramentum Eius Felix
Lukowski BC Plocen Actor Pars vero Citta ut Offert Com
municet in Sequenti

42 G Andreas Podlecki cit C EE
Jacobum Umienski et Joannem Zocta
wski Cit et alios mte Limitis demonstrationis
fundor Collectionis et pratis fini et ex ipsis
prementor benificationis adinveniendi
aliarum Circumstantiarum Tmo Comprehensor
Decretum injunctae Condescensionis ad Bona
Smoszewo

43 Idem G. Podlecky actor et alij Hæredes et Possessores Bonorum Kowie Cit. et alios me bonificationis damnorum indebita usurpationis fundorum ac aliorum circumstantiorum tenore Conspectus Decretum Remissionis Causæ ad Terminum Condescensionis in Bonis Smoszewo agitandæ sub præcedenti Inscriptione emanatæ

44 GG. Albertus Parens et agnes filia Virgo Innupta Smardzewscy actor Cum GG. Thomam et Jacobum fratres Ritter se germanos Krasienskie Cit. et alios me Solutionis Summæ Cupiscentiæ Decretum injunctæ Solutionis Summæ restantiæ cum præstito per G. Thomam Krasiński juramento

45 G. Josephus Komorowski actor et alij Cum G. Josephum Leszczynski Cit. et alios me Solutionis Summæ Cupiscentiæ Super Gso Josepho Leszczynski Citato disparente Condemnatio.

683

46 M Bartholomaeus Zboinski
Tribunus Zawiski actor et alij Gg Ada-
mum Jezewski Niedzwiecki Marcinko-
wicze Actoris me Evictionis ab impedi-
mento Juridico M Kalsetteten Notarij
Cath Conin ac alias Circumstantiae
Combinata sub Nro 2do

47 MM Kaminscy Conjuges Dapiferi
Nurensis actor et alij Gg S Mathaeus Wolski
Cod me Confiscationis fundi Pretensionis
Combinata sub Nro 3tio

48 S Adamus Miecienski actor et
alij Gg Relictam Cod JM Thomae
Dzbowski Succa nisi Plus Cod
et alias me Statutionis Sub d
deponendo Testimonio
Combinata

49 G Bartholomaeus Kęsicki ~~Cz G~~ et
act et alij Cz G Josephus Komorowski
Cl et alios me solutionis summae
Compositione
Decretum solutionis summae cum provisione

50 G Andreas Suzecki act et alij
Cz G Josephus Komorowski Cl et alios
me solutionis summae Compositione
NS

51 M Joannes Bromierski Vexilli
fer Mag act et alij Cz G Jacobum
Lisicki Cl et alios me extendendae paena
litatis p attentatis violentijs
NS

52 Infideles Zelek Jelowicz Judaeus Slepicz act. et alij Eg. Jacobum Lisicki Pet. et alios rne attentatam violentiam. NS

53 Eg. Albertus et Anna de Malanoskie Conjuges Parentes Thomam et Helenam filium et filiam Suskij act. et alij Eg. Hedvigim de Zoltowskie ultimi Nuptus od. Adami Gluchoskij Relictam Consortem Iudaeam Matrem Franciscum filium Gluchoskie Petat. et alios rne violentiam adresse rande Inquisitionis
Combinata sub Nro 30

54 Infideles Berek Smulowicz et Aron non finitur

55 E Paulus Czachorowski actor et alijs Eis Hieronimus et Andreas Patrues Joannes Jacobus Theodorus Michaelis filiastros Casimirus et Agnetha de Surgeiski Conjuges Nadratowskie Actor et alios mediante appropriationis fundorum ac attentatorum voluntatis

NS

56 Eis Josephus Catharina et Anna Virgines Principes Dybscy actor et alijs M Michaelis Kuebersky Dapiferum Kaugeg Actor et alios mediante Solutionis Summae Cum petitione

Rejecta ad sequentes affectantibus Partibus

57 Eis Andreas et Sophia de Eisiowskie Conjuges Hieronimus Joannes Augustinus et Casimirus Nadratowskie actor et alijs Eis E Paulus Czachorowski Actor et alios mediante Damnorum Matrimonii Confectionis voluntatis attentatorum ac alias Circumstantiis

NS

58 GG Apolinar Szczawieński et Laurentius Bromierski BCP Lib. Etatis Gaspar Brudnicki Lib. et alios rne Matrimonii dam. ac alia Crimina

NS

59 MM Barbara de Borowskie et M. Gaspari Zgleniecki Tribuni Sciprae Relicta Consors Vidua Mater Antonius Joannes et Franciscus filii Zgleniecki ac Etatis Gaspar GG Antonius BCP et Mathias Borowskie Lib. et alios rne Testamenti Curas ad implendi ac alia Crimina

NS

60 M Josephus Ulysz Praefectus Exercitus Rni ac Etatis Gaspar UM Andrzeiow a Zamoyski Zamoyski Excancellarius Rni Lib. me solutionis pensionis a summa 10000 fl. pro

NS

61 G Franciscus Zmijewski actor et alij
Cz. Famatos Ignatium Perulski
Martinum Tytowicki Stanislaum
Suchowski oppidanos Sieprz lib et alios
In causa decernendae poenalitatis me attentatam volentium ac in alijs Circumstantijs
Trno Comprehensis
Dilatio Inquisitionis

62 G Valentinus Chełkowski actor et alij
Cz. Gna Albertum Kurowski lib et alios
me volentium ad reserandae Inquisitionis

63 Idem actor Cz. Gs Andream et Albertum Kurowskie lib et alios me volentium
ad reserandae Inquisitionis

689

64 M. Antonius Rzeszotarski vexilli-
fer Exercituum Rnum actt et alij Cum MM.
Bogienskie et Mdzeczkie Br. Zgagowo
Peresseres et haeredem Cum et alios me atten-
tationis Causae Granicialis ac aliarum Cor-
constantiarum Combinata sub nro 14.

X 65 SS. Mathaeus Lisowski BCP et
anna de Kęsickie primi ad M. Petri Za-
hnewski vexillifer Zawsky ad praesens
sensuti 2dum Conjuges actt et alij Cum SS.
Bernardum et Josephum Kęsickie Cum et alios
me satisfactionis Dicto Solutionis Summarum
de Bonis Paternis et Maternis quoniam ac ali-
arum Corrosionum Inde Consequentiarum.
NS

66 S. Bartholomaeus Gutowski BCPlex
actt Cum S. Bernardum Kęsicki Cum et
alios me eliminationis Mutationis Sedicat
decernendae poenae. NS

67 S. Laurentius Bromierski B. C. Ptolem. act. et alij Cq. S. Gregorium Nadrzyk. Citat. ~~ante~~ Solutionis summae Extraditionis Inventarior. ac aliarum Terrarum Trno Compreten sat. Combinata sub numero 28.

68 SS. Albertus et Andreas Kurowscy act. et alij Cq. S. Valentinum Chełkowski Cit. et alios mte volentes ad reserandas Inquisitiones Combinata sub nro 63.

69 Perfidus et Infidelis Lewek act. et alij Cq. M. Falianum Rosciszewski Eurifidem Novogrodz. et S. Alexandrum Trzcinski Cit. et alios Causa volentes aliasq. Circumstantias.

Dilatio Inquisitionis

691

70 Idem Infideles Lewesz ad etatem M. Falianum Rosiszewski Empfenda Wawrzyniec Cedet alias Infamia relaxationis arresti ac aliorum circumstantiarum
Combinata cum precedenti

71 M. Falianus Rosiszewski Empfenda Rypina Empfer Rypina et Alexander Trzcinski ad Infidelem Lewesz Tabernae in Rzezawy arendatorem Cedet alias me Coemptionis violentiam domesticorum per fures ablatorum Coemptionis decernendae poenalitatis ac aliorum circumstantiarum
Dilatio Inquisitionis

72 Idem ad Infidelem Lewesz Tabernae in Rzezawy Ad arendatorem Cedet me violentiam attentatorum decernendae poenalitatis
Dilatio Inquisitionis

73 M Fabianus Rosiszewski Emmfend
Rypsey et Infideles Herszek Smulowicz ad
et alij Infidelem Lewek erendatarum
Rzeczny Tabernae Lit Cod me notentiam
decernendi poenalitatis.
Dilatio Inquisitionis

74 55 Stanislaus Parens Vincentius
Albertus Swirkoccy ad et alij
M Petrum Sutkowski Dapifend Lucovi
ac N antonium Dlugolecki Cod et
alios In Causa violentiae decernendi poe-
nalitatis Super Mo Petro Sutkowski et Nli Antonio Dlugolecki
tum Lablo Thoma Cittis dispareny Condemnatio.
Joannes Sumowski Judex Terris Ptus Plocen

63

Regestrum Pœnalium Sub acti Sabathi pt Dni Exaudi pxa Scilicet Die 26ta mens maij Anno Dni 1787

693

Gsus Valentinus Jozofowicz BCt Instigator Judicij pœnæ act Con Gnum Andream Czachowski Cit rne non solutionis Pœnæ Simplicis Quatuordecem marcar Polon pro Pte Judicij adjudicat

Jd act Con Cunæ Gnum Andream Czachowski filium et Catharinam de ~~Ur~~ Humieckie Matrem Cit rne non solutionis Pœnæ Duplicis Quatuordecem marcar Polon pro Pte Judicij adjudicat

Jd act Con Gnum Mathiam Wolski Cit rne non solutionis Pœnæ Semi Simplicis Quatuordecem marcar Polon pro Parte Judicij adjudicat Solutum.

Jd act Con Nm Josephum Kamienski Dapiferum Nurens Cit rne non solutionis ~~Pœn~~ Pœnæ Semi Simplicis Quatuordecem marcar Polon pro Parte Judicij adjudicat

Jd act Con Famatum Jacobum Sawicki Cit rne non solutionis Pœnæ Trium marcar Polon pro Pte Judicij adjudicat

Jd act Con Gsos Casimirum et Augustinum Nadratowskie Cit rne non solutionis Pœnæ Simplicis Quatuordecem marcar Polon pro Pte Judicij ~~sui~~ adjudicat

Jd act Con ~~Nm Franciscum Zylewicki~~ Tribunicæ Siepræen Cit rne non solutionis Pœnar pro Pte Judicij Decens adjudicat

Id. Act. Cong. Bendum Kołodzieyski cit. rne non Satisfactionis a Decrō Solutionis Quotæ p. Pte Judicij Debitæ

694

Id. Act. Cong. Gnū Czachorowski cit. rnē non Solutionis Quotæ p. Pte Judicij a Dr. lectis Inquisitionibus p. veniens &c.

Id. act. Cong. Infidelem marek cit. rnē non Solutionis Pœnæ Simplicis Quatuordecem marcar. Polon. p. Pte Judicij adjudicat

Omnes Publicavit Mlis

Actum in Racyą in Terminis Comme-
nibus Terrestribus Plocensibus Districtu-
um Racyciensis Simul et Plonscensis
Una cum Continuatione anteriorum Causarum
vigore Legis in Diem hodiernam Incidentibus
Feria Quarta post Festa Solennia Sacri Pen-
tecosten Proxima Scilicet die Trigesima men-
sis Maij Anno Dni 1787

Coram MM Joanne in Krasniewa Gumowski
Judice Antonio in Woźniki Woźnicki Subjudi-
ce Francisco a Ciołkowo Ciołkowski Nota-
rio Terrestri Plocensi in praesentia MM ac GG
Joannis et Theodori Sokolnickich Tribu-
nalis Plocensis Ignatij Lubieradzki Judicis Ca-
stri Cuchanowie Petri Rudowski Zygismundi
Sławowski Camerarii Pauli Żołkowski Vice
Notarij Chrisostomi Zaleski Vice ~~Notarij~~
Terrestrium Plocensium Melchioris Mnie-
czewski Josephi Łozowski Mathiae
Stawczewski ~~[illegible]~~ Thomae Kowalewski
Burgrabiae Castri Plocensis Joannis Korzyb-
ski Alberti Ostrzykowski Martini Chu-
rzynski Josephi Chydzenski Antonij
Gabrielis ac Laurentij Uniewyzkich
~~[illegible]~~ ac aliorum plurimorum Nobi-
lium ad actum praesentem Congregatorum nec-
non Mlis Rm Generalis Praesidis Pauli Bone-
wicz de Bonewo authm et Jurati actis
praesentibus acclamantes

Registrum Remissarum Causarum.

696

1 M. Jacobus Mniszecki Vicator Brasiensis ad et alias Cum M. Mathias Skrocki Vice Notarius Terrae Magistri Zawoiensis Cedit alias Causa Satisfactionis Decreto in puncto Comprobationis demandatae Iuratoriae vultus ad dumtaxat ~~[illegible]~~

Decretum adimpletae Comprobationis Damnorum et Vultuum et Solutionis Summae ac Marcarum

Registrum ordinarium Causar
Sabbatho post Festa Solennia Sacri Pentecosten proximo
scilicet Die 2da mensis Junij Anno Domini 1787 Celebratis

697

1 M Ludovicus Zebkowski Vexillifer Exer
citium Rm actor et alij Cum M Josephum Ubysz
Praefectum Exercitum Rm Ex Relictam et Succes
sores ob M Josephi Bromierski ac SS Valentinum
Storczewski et Salomeam de Brudzienskie Conjuges
Cit me Solutionis Summae ac alias Cir
constantiae Tmo Conspectus
Super Mio Josepho Ubysz Citato disparente Conde
mnatio cum Comparentibus suspensa

2 M ~~Josephus~~ Franciscus Michiewicz Ensiferae Bra
clavien actor et alij Cum M.M Antonium Suc
cameranum Sacrae Regiae Maiestatis et Franciscum
Dapiferae Supremae Veste me Solutionis Sum
mae in vim Exemptionis Bonorum ~~Exemptionis~~ Unieckiae
provenientes Certificationis fundi Pretensionem
Decretum injunctae Condescensionis ad Fundum
Bonorum Unieck et Solutionis Summae in Exem
ptionem Bonorum Eorundem provenientes

3 Idem M Michiewicz actor et alij Cum Succes
sores ob M Antonij Wiszczycki Vexillifer
Supremi Stanislai decessi Cit et alias me Cir
ctionis ab Impedimento Juridico M.M Vec
tionis ac alias Circumstantiae
Combinata cum praecedente

Feria 2da post Festum Smae et Individuae Trinitatis praesen-
scilicet Die 4ta Mensis Junij Anno Domini 1787mo
celebratis

984 GG Thomas Parens et Justina filia
Lucieńscy ad et alios CC MM Joannem
et Ignatium Chamskie ad et alios me Solu-
tionis summae cum prisione
Decretum Solutionis

5 G Martinus Karwowski ad et alios Con-
GG Josephum Kamienski et Valentinum
Starczewski Stanislaum Pomianowski ad
et alios me relaxationis arresti Satisfactionis
Decris ac aliorum Circumstantiarum Tmo Coopharsa
Combinata in Anteriori Registro sub nro 72do

6 Illustris Rndus Adamus Sikorski Prae-
positus Krajkowy Commendarius Drozdowy ad
CC M Joannem Bromierski Vexillificum Plo-
me Solutionis et Extraditionis decimae ex
Bonis Drozdowo Ecclesiastica et orzeszky pro
Decretum Libertationis ad praesens Mci Brom-
ski a Termino Partis Actoreae

A

7 G Constantia de Małowieskie G Stanislai Zakrocki Lesivi Mariti Consors act et alij Cl GG Eundem Zakrocki Maritum Lesivum Michaelem Zaręba ac M Małowieski Cl et alios me Cassationis transactionum respectu Lesivi fortium Bd Brescii ex nullo dato et accepto ac cum summa praejudicii Confect ac aliorum Circumstantiarum Tmo Conpensar.

Super Gnoso Michaele Zaręba Citato disparente Condemnatio cum Comparentibus suspensa

8 G Clemens Kostowski act non finit

A

9 M Antonius Dobrski Praefectus Exercituum Rni act Cl GG Vladislaum Joannem et Benedictum Przeciszewskie Cl et alios me Solutionis summae cum praecisione decernendae penalitatis provocatione Inscriptionis ac aliarum Circumstantiarum

700

10 Idem act. Cum Religiosum in Christo Patrem Valentinum Sulowicz Comendarium Vincentiae Cet. me Satisfactionis Decreti ac aliam Circumstantiam.
Combinata cum Praecedenti

11 G. Melchior Mieczinski Bell. act. Cum GG. Theodorum et Laurentium Brzezinski Cet. et alios dimissionis Sententiam reddendi Calculi Verificationis Praetensionem Dilatio Communicationis Documento

X 12 Idem actor Cum GG. Bartholomaeum Hanc Paulum et Valentinum Nadrzeckie Cet. et alios me Satisfactionis Decreti Solutionem Sententiae

13 S. Andreas Gurensky ad Cap. S. Adamo Mączewsky Cit. et alias me solutionis summae [illegible] ac aliarum Circumstantiarum

Sup. Gro Adamo Mączewski Citato disparente Condemnatio

701

14. S. Sigismundus Huwarsky C. T. P. ad Cap. M. Paulum Zołtowsky Vice Notarium Trnen. Plocensis Praelatis solutionis Portionis Quingentarum Marcarum ac aliarum Circumstantiarum Trnae Comprehensarum

N. S.

15. Eg. Thadaeus Parens et Marianna filia Dlugoleccy Cap. MM. Ludovicum Parentem Vexilliferum Exercituum Rnum Josephum Antonium Ludovicum Stephanum Elisabethem et annam filios et filiam Kiarskie Cit. et alias me solutionis summae satisfactionis Dum. [illegible] ac aliarum Circumstantiarum Trnae Comprehensarum

Super Mcis Jacobo Advocatus Ciechanensis Parens Paulo Cunegundi Elisabethae et Catharina Filio et Filiabus Zembrzuskie Cit. Disparentibus Condemnatio cum Comparentibus suspensa

10 G. Joannes Dłużniewski BCP actor et alij Cum Antonio Rudowski ad Lucae filium me decernendae personalitatis per Circumscriptionem et mi[illegible] [illegible] actum ac alias Circumstantias

Decretum ~~[illegible]~~ Personalitatis

702

17 G. Bernardus BCP Czyżnicki actor et alij Cum MM Antonio Succamerario Sae Rae Matris Franciscum Dopiteniae Sieprez Vicarii Cath et alios rne Solutionis Luminae Compositione ac alias Circumstantias

Decretum Solutionis

Feria 3tia post Festum Sanctae et Individuae Trinitatis proxima scilicet Die 5ta Mensis Junij Anno Domini 1787. Celebratis

6 G. Stanislaus Charwowski actor et Cum Illmo Rdum Sylvestrum Zielenski Praepositum Gralevicensem Cath et alios rne et traditionis Religiosae Hyemalis Cultus 27 Millis quartae Vestis Cultus mensurae [illegible] [illegible] [illegible] [illegible] [illegible] [illegible] [illegible] [illegible] [illegible] [illegible]

Decretum Personalis Comparitionis Partium pro Sequenti

19 D. Franciscus Komorowski actor Cap. D. Jo-
sephum Kamienski Cap. et alios rne non
obstantibus Transactionibus respectu Loredani Sert.
Rdi Blomino ad sinistram remansfrationem alienorum
fundorum pro sui Loredi recognitionem restitutionem summae
200 fl. cum Constitutionis taxae nonnegata solutio
ad pressum tantummodo cum deventum ab eo Cer-
cumstantium Imo Cognoscendum.
Decretum injunctae Inquisitionis pro sequenti edu-
cendae

20 D. Laurentius Tochowski actor et alii Cap.
Perillustrem Rmum Rdum Vincentium Cmielewski
Praepositum Ecclesiae in Kamienica Cap. in Causa
Satisfactionis scripto respectu recognoscendae
quietationis ac locationis summae.
NS

21 Idem actor Cap. D. Blasium Wierciński in Causa
Solutionis summae ac aliarum Circumstantiarum Imo Cogno-
scendum
NS

704

22 G Carolus Turski actor et alii Cz MM Paulum Dapiferum Lucovae Parentem et Valentinum filium Sathowskie Lit et alios me volentiar ad reserandas Inquisitiones

23 G Catharina Kotakowska Virgo Krzysz actor Cz GG Martinum Chernyski et Agnetem de Zawidzkie Cuzes Lit me solutionis quae tae in vire deserta mercedis poenae
NS

24 G Limon Brzeski actor et alii Cz G Jacobum Strzeszewski Lit et alios me volentiar ad reserandas Inquisitiones Decretum Poenalitatis Lectis Inquisitionibus

25 Jac. G. Brzeski actor et alij Cum G. Valentinum Radwanski Cit. et alios me violentiam adrescentes Inquisitiones
Decretum Poenalitatis Lectis Inquisitionibus

26 Perillustris Amdus Rndus Mathaeus Rydzewski Ecclesiae Parochialis Ciechanov. Praepositus actor et alij Cum Perillustrem Rndum Albertum Ubysz Canonicum Collegiatae Plocen. Cit. et alios me Solutionis Summae ac aliam Circumstantiam Inde Conspectum
Dilatio Majoris Perillustri Rdo Ubysz ex quo Causas in Judicijs Castrensi Varsaviensi attendat Concessa per Sequens

27 G. Albertus Maliszewski actor et alij Cum G. Antonium Rudoski Cit. et alios me Solutionis Summae Conspicione
Decretum Solutionis

28 Infidelis Lewek Jakubowicz Tabernae in Bonis Kocięcino Arendator ad Cap. SS. Martinum Nicolaum et Ignatium Kocięckie ~~[illegible]~~ Cat. et alios me Solutionis quotam. ac alias Circumstantias. Super Gnis Martino et Nicolao Kocięckie Citatis disparentibus Condemnatio

29 S. Stephanus Brudzienski ad et alios Cap. S. Andreae Parentem et Ignatium filium Krzeszewskie Cat. et alios me volentes Combinata in Anterioris Registro sub Nro 80

30 SS. Joannes Parens et agnes ad S. Joannis Malowieski Relicta Vidua Eva S. Antonii Krzesiotowski Cantus filiae Gralie ad et alios Cap. Relictam et successores ad M. Martini in Zawadza Zarawski Dapiferi Plus Stocz Cat. et alios me ~~[illegible]~~ Cassationis Contractus resignatorii Bn Kocięcinodz ac alias Circumstantias Tenor Comprehensus. Rejecta ad affectationem Partium pro Sequenti Judicior Cadentia

31 Ad Jgdm GG Grabie actt et alij Cum Eorum Relictam et Successores ob M Martini Zarawski Dapiferi Ipsius Mag Cit et alios me melioratione Decreti Judicij Sui ac aliam Circumstantiam Pro Comparentibus.

Ad Affectationem Partium Rejecta ad Sequentem

Feria 4ta pridie Festi Sacratissimi Corporis Christi Domini Scilicet Die 6ta mensis Junij Anno Ejusdem 1787mo Celebratis.

32 G Mathias Starzewski Instigator OBCP actt et alij Cum Relictam et Successores ob G Simonij Korzybski Cit et alios me melioratione Decreti Judicij Sui aliamque Circumstantiam Pro Comparentibus.

Super Gis Korzybskie Citatis disparentibus Condemnatio cum Comparente Gro Joanne Korzybski Suspensa

33 G Petrus Rudowski CIP actt et alij Cum M Franciscum Zabicki Judicem Castr Vissogrodiensem Cit et alios me extraditionis documentorum.

Dilatio majoris Mco Zabicki Judici Castrensis Vissogrodiensis ex quo Causas in Judicio Commissionis Thesauri Regni attendat concessa pro Sequentem

34. M. Joannes Sokolnicki Tribunalis Plocensis actor et alij Cum M. Theodorum Sokolnicki Tribunalis Plocensis Actum Relictum et Successores ad 9 Joannis Bilczyk Actor et alios rem attentatam in Sententiam decernendae penalitatis

Decretum injunctae Condescensionis ad Bona Wempity

Actum in Płonsko in Terminis Communibus Terribus Plocensis Districtuum Płonscensis simul et Raciąziensis Vigore Legis in Diem hodiernam incidens una cum Continuatione antenor Cesar Frazda ~~ante~~ ipso Die Festi S. Hedvigis Viduae Electae Die Julii Die 15 mensis Aprilis Anno Dni 1784mo

35. Idem M. actor et alij Cum Perillustrem Reverendissimum Paulum Jaxa Bukowski Canonicum Cathedralis Plocensis ac totum Generalitate Capitulum Cathedralis Plocensis Actor et alios rem honoris Circumscriptionis decernendae penalitatis Eliminationis Laesionis actionis

36. M. Ignatius Luberadzki non finita

Feria 3tia post Dnicam Festi Sae Hedvigis Viduae Electae Dei scilicet Die 16 mensis 8bris Anno Dni 1787. Celebratis

408

37. Gnes Stephanus Zabowsky actor et alij Cons. Gen. Mathias Parenter Josephum filium Simonem Ilidem Parenter et Paulum filium Kruszewskie Actor et alios me Solutionis Summae Compositione Dotalis ac alias Circumstantiae.

Decretum Solutionis

38. Gen. Marianna Czachorowska ad G. Ludovicum Gutkowski Relicta Censoris Vidua Mater Thomas Simon ac Joannes filij Gutkowscy ac et alij Cons. G. Thomam Zalinowski ac Successo ad G. Ignatij Czachorowsky Actor et alios me meliorationis dotis Solutionis ejusdem

Decretum injunctae Condescensionis ad Bona Zbyszyno

39. Gen. Jacobus Gutkowski et Ursula Smordzewska Conjuges actor et alij Cons. Gen. Andream et Paulum Karwowskie Actor et alios me violentiae ad rejectionem Requisitionis

30

710

40 M Joannes Bromierski Vexillifer Plocen. ac et alii Cum Haeredes et Possessores Br. Pesy utraq. et alios Cum Causa ~~Ex~~ bonificationis Excisionis Sylvae.

Dilatio Inquisitionis

415 Valentinus Cyuerski nonfinitur

Sub

42 M Simon Kowalewski Tribunus Racoviensis ac et alii JMM Oniuphrium ~~ordinis Sancti~~ Capitaneum Plocen. ordinis S. Stanislai Equitem et Joannem Vexilliferum Plocen. Bromierskie tum Bartholomaeum Fakelii Camerarium Terrae Ciechanensis Franciscum Szawłowski Dapiferum Visogrodensem ac Lubaradzka ac alios Causa Satisfactionis Decretis Dimissionis medietatis Br. Br. Wierbica cum dando Calculo ac aliam Circumstantiam Tum Capitaneum.

Feria [illegible] Sancta Hedvigis Viduae Electae D. E. [illegible] Mensis 8bris Anno Dni 1787mo celebratis

43 S. Mathias Dobrski actus et alij Heres tum Constantinus Łęczewski Sortium in Dobrski Senatorum possessores Ad et alios nomine ovium ad ab oculatore Arcum ad Corruptionis Praesumptionis Extraditionis Ordinis ac aliorum Circumstantiarum Inter Comprehensos.

Dilatio Inquisitionis

44 S. Michael Chyczewski actus et alij Georgius Zylewicki Ad et alios nomine decernere personalitatis procuratione puncta Inventarij ac aliorum Circumstantiarum

NS

45 S. Joannes Gorczewski actus et alij Infidelem Abram Eliaszewicz Ad et alios nomine violentiarum ac aliorum Circumstantiarum Inter Comprehensos

NS

712

46 S. Adamus Klemensky actor et alij Cum S. Ludovicum Kownacky Lit. et alios ad reserandas Inquisitiones mi[illegible] volentes

Decretum Lectis Inquisitionibus extensae Pa[illegible]nalitatis super Gnoso Kownacki

47 S. Laurentius Złowadzky actor et alij Cum S. Szymiętkowskie Lit. et alios mi[illegible] decernendae penalitatis ad reserandas In[illegible]quisitiones ac aliam Circumstantiam

48 S. Antonius Unierzyski actor et alij Cum S. Laurentium Unierzyski Lit. et alios mi[illegible] violentiam ac aliam Circumstantiam

Combinata in Anteriori Registro sub Nro 50

413

49 G Gabriel Unierzyski actor et alij
Cæ G Laurentius Unierzyski Cæ et alii
mē nolentes ac alias Constantes
Combinata in Anteriori Regestro sub Nro 56to

50 G Albertus Ostrzykowski actor et
alij Cæ G Andreas Karwowski Cæ et
alii mē Solutionis Summæ Capitaneæ
Decretum Solutionis

51 G Rosalia de Karwowskie ultimi
nuptus ad G Alberto Simoniewski Reli
cta Consors Eidem actrix Cæ alij G Bar
tholomæus Falęcki Camerarius Terræ
Cechanoviensis Cæ et alii mē Statutionis
L Stanislaj dicti Wierski ac alias Constan
tes
NB

AGAD WARSZAWA

52 G Antonius Gosciecki ad et alios
714 G ~~Christophorum~~ Clementem ~~Kędzierski~~ Janowski ad et alios
me volentes ad aperiendam Inquisitionem
Decretum Remissionis Causae ad Terminum
Condescensionis Granitialis

53 G Josephus Brudzierski ad et alios
G G Christophorum Kędzierski ad et
alios me volentes ad aperiendam Inquisi-
tionem
Decretum Penalitatis Lectis Inquisitioni-
bus

54 G Antonius Gosciecki ad et
alios G GG Albertum Parentem
Mathiae filium Sokolnickie Josephum
Malawski ad et alios me verificatos
damnos decernendo penalitatis Intuitu
volentes
Dilatio Inquisitionis super vero Gno Josepho
Malawski Citato disparente Condemnatio

55 Q. Adamus Malawski actor et alij
Cum Gr. Felicianum Parentem Paulum et
Benedictum filios Malawskie ac Madamum
Champsky vice Palatinum Phy. Cod. et alios
pro causa solutionis summae expressione ac
aliis circumstantiis NS

56 Idem actor et alij Cum Gr. Bartholomaeum
Joannem Petrum Malowskie Cod. ac alios
me solutionis summae expressione ac aliis circumstan-
tiis NS

57 Q. Antonius Gerscky actor et alij Cum
Q. Bonifacium Malawski Cod. et alios
me solutionis summae expressione
Super Gro Josepho Malawski citato dispa-
rente Condemnatio cum comparentibus
Suspensa

716

58 SS Petrus Parens et Joannes filius Sienicey ad et alios SS Hiacinthus Krolewski ad et alios me solutionis quotam Capitulo pro pena ac alias pro pena Decretum solutionis

59 S Marianna Chędzenska ad S Thomae Charzynski Relicta Censors Vidua Mater Antonius Thomas Paulus et Petrus filii Charzynscy ad et alios SS Joannem Chędzenski et Franciscum de Chędzenskie Conjuges Antonium et Joannem Gutkowski ad et alios me Dimissionis Septem ad Dando Calculo ac alias circumstantiam Tum Capitulo Decretum injunctae Condescensionis ad Bona Chodzyno Kuski

60 SS Joannes Sabkowski et Antonius Kurzowski ad et alios SS Andream Karwowski ad et alios me Violentiam

NS

AGAD WARSZAWA

AGAD

Księga zawiera 716 stron.
17. 11. 2010 r.

