PL_1_23-5 – 41

1. NR I NAZWA ARCHIWUM	2. NR ZESPOŁU	3. NR SERII
1 AGAD	23	5

4. Nazwa zespołu:

Płockie ziemskie decreta (II)

5. SYGNATURA:	6. LICZBA STRON:	7. LICZBA SKANÓW:
41	624	661

8. DATA WYKONANIA:	9. NAZWA PRACOWNI:
23.10.15	~~23.10~~ PTIH

10. UWAGI:

Na stronie 6 naklejka ze starą sygnaturą zastępującą część tekstu. 353a - 353b ⇒ strony dodatkowe zapisane. 413a ⇒ karta dodatkowa zapisana.



1

L: 41.

Terr Ploceß
vocande
1782 — 1783

18bis

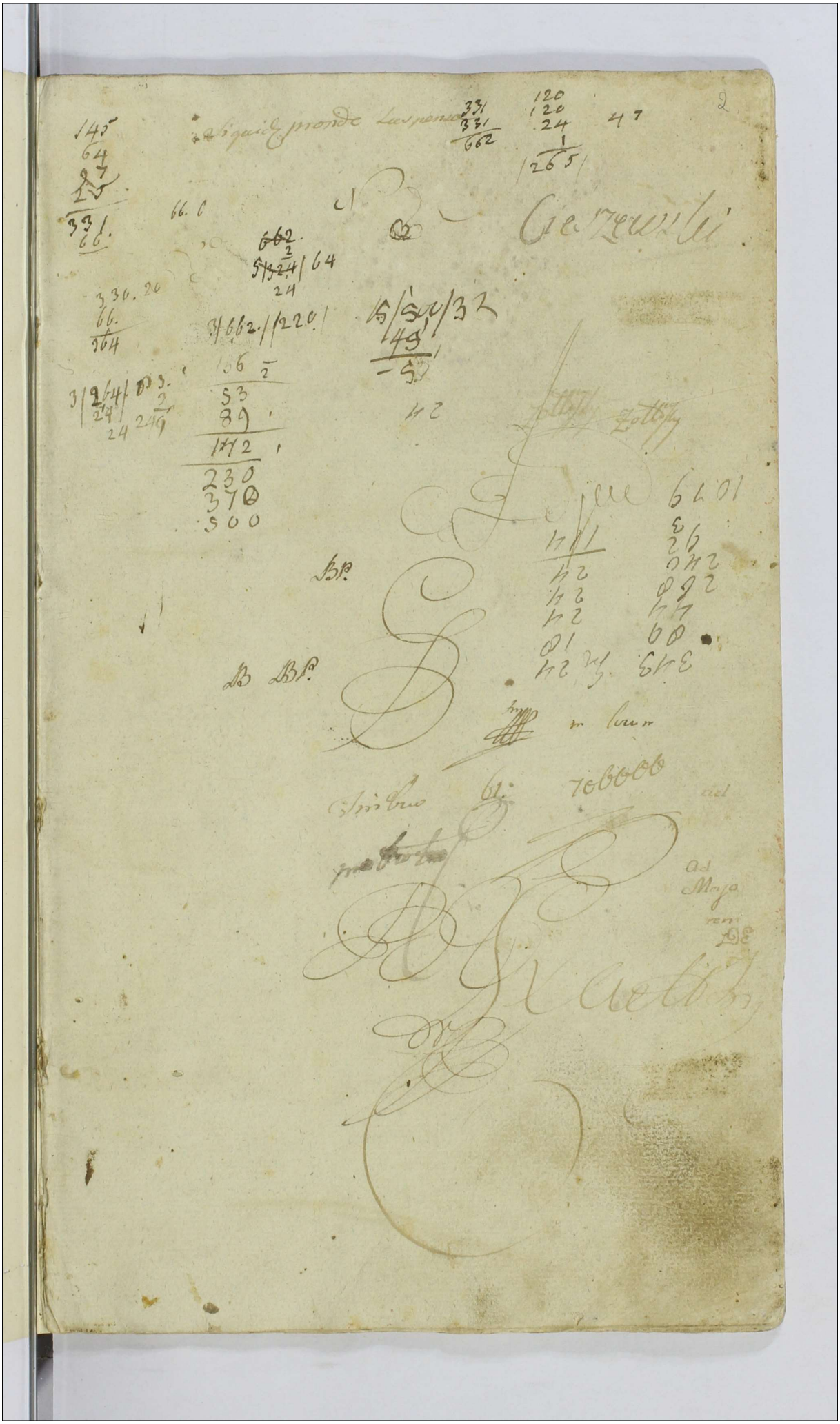

3

M Bartholomeus Zaleszczyki Cotondlus Exercitus
Cf M Plq m

Continuatur Actus In Sepre in Terminis Communibus Terrestribus Plocen vigore Legis in Diem hodiernam Incidentibus Feria Tertia Postridie Festi S. Agnethis Virginis et Martyris scilicet die vigesima Secunda mensis Januarij AD 1782

Fra 2da pt Fm Conversionis S. Pauli apostoli proxima scilicet Die 28va mensis Januarij Anno Dni 1782 de celebratis

55 Gus Mathaeus Sucęcicki actor Cum Perfidum et Infidelem Leyzer Judaeum Sepre Cit me solutionis quoad

Super Infideli Leyzer Lewkowicz Citato disparente Condemnatio

56 GG Alexander et Rochus Lisowscy actor et alij Cum GG Valentinum Bartholomaeum Chorzewski Cit et alios me Judicatae ac solutionis quoad combinata

57 G Stanislaus Zglenicki actor et alij Cum G Casimirum Kokoszczynski Cit et alios me adoptionis fundum restitutionis Eorum ac alios circumstantiam

Decretum injunctae Condescensionis ad Fundum Dni Zglenice Parva

58 G Casimirus Kokoszczynski actor et alij
Cy G Stanislaus Zelenicki Cit et
alijs me ademptionis fundi restitutionis
[illegible]
Combinata

59 G Ludovicus Kotakowski et Cunegundis
Bielkowska Conjuges actor Cy G Josephus
Dębski Cit et alijs me solutionis sum
me [illegible]
Decretum injunctae Communicationis Documentorum prosequi

60 GG Salomea G Francisci Umienski
agnes G Mathiae Borowski Conjuges
Borowskie actor et alij Cy GG Thomas Antoni
um et Lucas Borowskie Cit et alijs me
Capitaneorum praedicatorum actum meliorationis
[illegible] ac alias [illegible]
Decretum iteratae Condescensionis ad Fundum Bonorum
Białoskury et Węgrzynowo assignatae

61 GG Mathaeus Surzycki et Catharina de Surzycki Conjuges actorum et alij
Cum GG Josephum et Hedvigim G Josephi Krajewski Catharinam G Alberti Zlenicki Cntes Czachowskie ac Eadem Montes Cum et alios me
Solutionis Summae Cum precisione
Sup Gnus Josepho et Hedvigi Gni Josephi Krajewski Catharina Gni Alberti Zglenicki Cntes Czachowskie dum Mcae Antoniae Zglenicki Tribuni da Sieprzenę Citatis disparentibus Condemnatio

62 G Barbara Malanowska ad G Joannis Lubowski Relicta Consors Adua et alij Cum G Stanislaum Lubowski Cum me Solutionis Summae Cum precisione
NB

63 GG Paulus et Josephus Dobrzenicki actorum Cum G Adamum Sulkowski Cum me bonificationis desolationis Sortis Bo Zorawinko ac aliam Tempore Solutionis Summae per Tenuta Eiusdem Sortis per vero ac aliam Circumstantiam
Decretum iterata injuncta Condescensione ad Fundum Bonorum Zorawinko

7

64 Ejusd. actor. Cum SS. Adamum Sulko-
wski Paulum Krasiński Gasparum Ba-
czewski Cit. et aliis me Exclusionis
Berrae Br. Zorawinko bonificationis damnum
per Concessam Exclusionem Berrae Matri Solutio-
nis partionis Summae per particulas fundi divers-
ae pro vero Compensationis Conventionis ac alia
Compensationis.
Decretum injunctae Condescensionis ad Fundum
Bonorum Zorawinko

65 MM Michael Dapifer Naugri-
ensis Patruus Mathias Ensifer
Plocz et Theodorus Thesaurarius Zaro-
cinensis filiastri Zuebersey Cit. et alii
Cum JMM Xaverius Podoska Palatinus
Plocz filiastrum Franciscum Junosza in Podoska
Podoski Patrum Matrum Patruum Stani-
slaum Matuchowski Capitaneum Sandecensem Tutores
Cit. et aliis me Exclusionis 4 mansorum Culmen
Berrae Synagoga decernendae Condescensionis ac alia Terrae
Decretum Denuo assignatae Condescensionis ad Fun-
dum Bonorum Sinogura

66 SS. Albertus Parens et Ejusdem nostri filius
Zyleniecy Cit. et alii Cum SS. Ignatium Biatto-
skowski Thomam Paprocki Lubowskie Zyleni-
ckie Cit. et alii me Satisfactionis Decre-
Solutionis Marcae Sepulcrum Turris
NS

67 GG Hedvigis Myslakowska ad G. Mi
chaelis Sulenski Relicta Consors Vidua Mater
Franciscus Casimirus et Albertus filij Su
lenscy actor et alij Cum GG Josephum Hedvi
gin G. Josephi Krajewski Consortem et Ca
tharinam G. Alberti Zglenicki Etiam Contra Cza
chowskie Cit. et alios me Solutionis Summae
cum prisione Satisfactionis Dicens decernere
praevalitatis

Sup. Gnosis Josepho Hedvigi Gu Josephi Krajewski Catharina Gu
Alberti Zglenicki Contib. Czachowskie et maritis ac Mio Antonio Zglenicki
Tribunida Sieprzenae Condemnatio

A

68 Illus Amen Rndus Adamus Zboin
ski Praepositus Ecclesiae in Zawidz actor G. Gan
na de Jarskie ad G. Francisci Opochowski
Relictae Viduae Contra Citat. me Cessationis Scriptum
ac Testamenti quo ad Summam Mille Tyt. per Ipsum
Praetensam se se regulae decernere Competentes actorum
Combinata
actoris

69 IM Onuphrius in Sepre Bro
X Jmierski Capitaneus Pty et G. Stanislaus
Zachowski actor et alij Cum GG Casimirum Za
chowski Michaelem Kurkowski Joannem Ko
nyski Cit. et alios me deponere Testimonij
Combinata

70 GG Petrus Rudowski Camerarius Terrestri Plocensis et Franciscus Sniechowski
X actor G Michaelem Sniechowski
Citat ex alias me Decreti Condlis ac Transactionis approbationis decernens penalitatis
ac aliam Circumstantiam
Com

71 G Josephus Dębski actor et alii Cz JM
Andream in Zamoyce et Beatum Zamoyski
ordinis aquilae albae Equitem et Clementem Kortowski Citat me Computationis
Decreti Cassationis Transactionis
ac aliam Circumstantiam
Combinata

72 G Adamus Kraszewski actor Reli
ctam et G Thomae Kraszewski Relictae Iudicum
Citat Citat me Exhibitionis Sui beneficiatus
Praeterea ac aliam Circumstantiam
Combinata.

73 M Robertus Kampenchauzen Sue
cameraneus Parrauen ad Statu Eg M Jo
sephus Kampenenchauzen Suecamerarius
Parrau Ad et alios me decernere permittere
tis Statutum indulto vestante lege proventurum
NS

74 G Joannes Wolinski ad Eg F Gorieuski Ci
X ventiquen Ad m satisfactum Dom
Combinata

30

75 M Benedictus Jozeuski Gnalis Exer
cituum Rmi ad Eg Religiosissimam ac Deodi
catam Ursulam Constantiam Podoska Conven
tus Sacrae Ordinis S Benedicti Monialem
abbatissam ac totum Conventum Ad MM Bartho
lomaeum Zboinski Pincernicum Dobrinensem et
Catharinam Kamienska Juricem Conjuges ac alios
Cit me Dislimitationis Br ac alias Curam
Statuta

76 M Benedictus Jozefski Gnalis Exer-
citus Rni Actor Cum MM Adamum Charski
Vice Palatinum Plocensem et Rezabum de Lanzgo-
sbie et M Jacobi Charski Relictam Conten-
dentem Matrem Joannem filium Charskie
Cum me solutionis summae rehabilitationis fer-
tio ac aliam circumstantiam
NS

77 M Josephus Kampenchausen Sue-
camerarius Porrensis Actor Cum M Robertum
Kampenchausen Cum et alios me resti-
tutionis Cultrum Hochlinum argenteum solu-
tionis summam ac aliam circumstantiam
NS

78 Idem Actor Cum Cum Cum me solutio-
nis summae provisionalis ac decernendae pe-
nalitatis in sublationem pro ejus
Decretum solutionis

79 M. Adamus Chamsky Vice Palatinus Plocz. actor. Ex. G. Antonium Bonifacium Miłobędzki Cit. et alios me solutionis summae cum pretiosae satisfactionis decreto
Decretum "injunctae" reproductionis quietationum pro sequenti cadentia

80 M. Josephus Chamsky Tribunus Rawicz. actor. Ex. alij lineae G. Michaelem Miłobędzki Camerarium Terrae Plocz. Cit. me decernendae poenae respectu Evocationis a praetextu ad actoratus formationis ac aliarum circumstantiarum Combinata

81 GG. Thomas Antonius et Lucas Berowscy actor. Ex. GG. Salomeam G. Francisci Uminski Agnes G. Mathiae Berowski Cantor Berowskie Cit. et alios me Cassationis processus ac decernendae Incipientis actionis alias Dicationis a praetexta maleratione dotis ac aliarum circumstantiarum. Combinata

82 G. Simon Zebrzuski ac Eq. JMM Hippolitus Dobrski et Felicianus Karski Ad et alios me Interceptionis Equi et rerum attentatarum violentiarum ac alium Circumstantiarum

Non attenta Contumacia Gnosi Feliciani Karski plenarie hac in Causa Convicti Datur Dilatio Inquisitio prosequenda

83 GG Adamus et Michael Sulkowscy ac et alij Cons. GG Paulus et Josephus Dobrzeniecki Ad et alios me Solutionis Summarum ac bonificationis Praetensionum ac aliarum Circumstantiarum Inter Comprehensionem

Combinata

84 Religiosissima ac Dedicata Urzula Constantia Podoska Conventus Supremae D. S. Benedicti Monialium Abbatissa ac totus Conventus ac Eq. M. Bartholomaeus Zbowiski Pincernae Dobr. Ad et alios me Solutionis Marcarum Statuti Subditum

Decretum injunctae Satisfactionis Anteriori Decreto

85 Illustrissimi Xaverii Podoski Palatinidis
Sacrae Theologiae tum Franciscus Junoszewski
nec in Podoscie Podoski Castellanus Ducatus Na-
sovie ordinis S. Stanislai et Albae Aquilae Eques
Patruus actor et alii Illustrissimi Michaelem
Dapifer Kaugel Patruum Mathiam Lapfer
Hoc Theodor Thesaurarius Zarocinensis Albe-
ster Lucbarskie tum Illustrissimi Casimirum
Krasinski Castrensem metatorem Rm Antonium
Joannem Sanaburnum Rudzienskie Palatinidis
Ducatus Masoviae Actor et alii me Decernendi
Incompetentis actionis Illustrissimi Patruum manserunt in
B Synopsis Cassationis pressus
Combinata

86 95 Stanislaus Lukowski Thomas Pa-
procki actor et alii Ex 95 Albertum Parentem
et Albertum filium Zglenickie Actor et alios
me Comprobationis Vulnerum.
NS

87 G Ignatius Beattoskirski actor Ex
95 Albertum ~~Parentem~~ et Franciscam Lu-
kowska Conjuges Parentes Albertum filium
Zglenickie Actor et alios me violentiam de-
cernendi poenalitatis meliorationis Decreti
Cassationis pressus ac aliam Circumstantiam
ad reservandas Inquisitiones
~~combinata~~ NS

30

15

88 SS Antonius Kostowski et Hedvigis Pinkowska Conjuges actorum S. Michaelem Miłobędzki Camerarium Terrae Plocensis Cum me Solutionis summae Cuiusvis

Decretum injunctae Condescensionis ad Fundum Bonorum Łysakowo

89 Idem S. Kostowski actorum Cum M. Bartholomaeum Humiecki Vexillifer Bracławiensis et Szczepkowski BBP Cum etatis me Cassationis Traditionis et Cuiusvis Dimissionis Bonorum Zorawino Actorum Traditionis primitive subsecutae Sive Cum dando Calculo decernendae penalitatis ac aliarum Circumstantiarum

Decretum injunctae Condescensionis ad Fundum Bonorum Zorawino

90 S. Michael Miłobędzki Camerarius Terrae Plocensis actorum SS Antonium Kostowski et Hedvigis Pinkowska Conjuges Cum me beneficationis Pretensionum ex fundo Bonorum Łysakowo emanantium ac aliarum Circumstantiarum Combinata

91 JM Michael Hieronimus Podoski Castelanus ~~[illegible]~~ Dobrinec actor Cum MM Josephum Calasantium Kampenhauzen Capitaneum Sielecensem et Bartholomeum Mazowiecki Tribunum Zawsk ~~[illegible]~~ vicecapitaneum Sreng atque Josephum Kampenhauzen Cum me Exclusionis Bonorum ~~[illegible]~~ et Bonorum dandi Calculi Confiscationis Pretensionem

Super Mio Josepho Calasantio Kampenhauzen Capitaneo Sielecensi citato disparente Condemnatio cum Comparentibus suspensa

92 G Simon Kobierzynski actor et alii Cum Haeredes et Possessores Bonorum Krajewice Cum me Dilimitationis Bonorum Rojewiczky cum B Krajewice ac aliorum Circumstantiarum Decretum Remissionis Causae ad Officium Campestre cum injuncta Condescensione

93 M Ignatius Michiewicz Thesaurarius Ploc actor Cum JMM Franciscum Castellanum Ducatus Masoviae Patrum et Tutorem ac Xaverium Palatinidis Ploc virginem minorennem Podoskie Cum me rehabilitationis Bonorum Exclusionis Confiscationis fundi Pretensionum Decretum Condescensionis ad Fundum Bonorum Będzemino et Raczyny assignatae

94 S. Mathias Kucberski Ensifer Plur. et Infidelis Aron Jedlowicz actor Cap. M. Ignatius Michaelis Thesaurarius Plur. et LL. Laurentius Benedictus Subdit. Cap. Cit. me attentatae violentae.
Dilatio Inquisitionis

95 S. Petrus Rudoski C. Plur. actor Cap. Haeredes et Possessores Br. Zabilij et Pun. di Zotszyko nuncupati Cit. me Re[illegible] Juris [illegible] certum [illegible] Colendo
Decretum injunctae Communicationis Documentorum

96 Gr. Marianna de Bialloskorskie ad g. Alberti Obrębski Relicta Consors vidua actrix et alij Cap. MM. Bartholomaeus Bexillifer Bracławiensis Josephus Franciscus et Michaelem Humiecki Cit. et alios me Solutionis Summae Adquisitione ac decernendae penalitatis [illegible] expus
Decretum Solutionis

97 GG Matheus Alexius Krajewscy Alexander Rochus Lisowscy Bartholomeus Gutoski et alij Br Krajewice mayor Haeredes et Possessores actis Cy G Simonem Kokoszczynski Cl et alios me delimitationis Br appropriationis fundum ac alium circumstantiam. Combinata

98 M Bartholomaeus Humiecki Vexillifer Bracturae actis et alij Cy G Antonium Kortowski Cl et alios me dandi Calculi de percepto proventibus et B Zerawino pulsus benificationis Pensionum restitutionis Quantitatem ac Cae rem Molitam ac alium circumstantiam. Mo Cap Hayn

Combinata

99 G Bartholomaeus Gutoski Bl P actis Cy MM Josephum et Robertum Kampenchauzeny Cl et me Satisfactionis Decreto Solutionis summam.

NS

100 M. Bartholomaeus Zboinski Pincernia Dobrinensis actor et alij Conv. S. Matthaeum Malanowski Cons. me statuti tionis subditos combinata.

101 Idem actor et alij Conv. Religiosissimum ac Dilectam Ursulam Constantiam Podoska Conventus Supremae O. S. Benedicti Monialium abbatissam ac totum Conventum Cunae Cons. et alios pro Causa Solutionis poenae quadruplicis 14 marcarum Polon. Decreto Castr. Plocensis adjudicatae statuti tionis subditos summam poenae ac omnimode Gen. Decreto satisfactionis ne e non meliorationis Decreti pro dicti pro aliarum Circumstantiis

102 Idem Mater et alij Cons. M. M. Hedigin de Duczanowskie et M. Joannis Duczminski Relictae Curtae Lidwan Matrem Stanislaum et Georgium Duczminskie Cons. et alios me Extroditionis Salis

~~Supra nomine Michaele Zalewski Lincarna Czerwonogrodensis citato disparente Condemnatio cum Comparentibus supra~~ Decretum injunctae reproductionis quietationum

103 M. Bartholomaeus Zbowski
Pincerniae Dobrinae actor et alii G. Ma
thaeus Malarowski Cit. et alios me leva
tionis summae dimissionis sortium reddendi
Calculi Certificationis praetexto
NS

104 GG Stanislaus Petrus Camerarius
Terns Olaz Simon Antonius et Franciscus
X Rudojcy actor et alii G. M. Ignatium
Wenda Cit. et alios me solutionis summae
Cum pensione
Super Gio Ignatio Wenda Citato disparente Condemnatio

105 G. Bartholomaeus Gutowski Bl. Olaz
X actor G. M. M. Josephum et Robertum Kan
penchauzeny Cit. me solutionis quotarum pro
vaiis praeterea Registro specificat.
NS

106 S Josephus Losewsky B C Plug
X actis et alijs Cy S Joannis Korzybsky Cath
et alios me solutionis pene simplex
14 MM Pol NS

107 Religiosissima ac Dedicata Ursu
la Constantia Podoska Conventus Sepr
O S Benedicti Monialium Abbatissa
totusque Idem Conventus actis et alijs Cy MM
Bartholomeum Zbowski Pincernicum
Dobry et Catharinam Kamińską Consuegr
me ex limitatione Bonorum Dąbrowsky
cum Sredzianowo et aliam Circumstantiam
Comprehensam

108 M Ignatius Mielniewicz Thesaura
rius Plug actis et alijs Cy M Mathiam Kuc
borsky Crucifer Plug et Infidelem
Aron Jakowicz Cath me [illegible]
[illegible] ac decernendi penalitate
Combinata

109 G Antonius Bonifacius Mitobędzki actor cum M Adamum Chamski Vice Palatinum Plocensem et alios me indebite vexare decernere penalitates ac incompetentes actioni Cassationi processus ac alias circa statum Tuo Cassationis combinata

110 GG Albertus Camerarius Terris Do Crinensis et Michael ~~Tuppe~~ Notarius Zyp pe Salinarie Bolrowniec Kolczynskie actor et alij cum GG Petrum Laurentium et Jacobum Brudzenskie Cum et alios me Satisfactionis Submissionis in ordine retro recognoscendae Donationis super Sortem B. Zołtowo Zaleski Cassationi Manifestationi Levationis Praeterea Bonifica tionis Cum Bystae Consolae ac alias circa statum Decretum Communicationis Documentorum prosequendum

111 M Franciscus Dobrski ~~Cunifer~~ Rucerna Vinnicensis actor cum MM Stanislaum Rokitnicki Tribunum Supremum et Catharinam de Kosienskie Conjuges Cum me Extradi tionis annuli aut Solutionis valoris ejus decernere penalitates Condemnatio

Sup Mcis Rokitnickie Cnigibus Cittis disparem

Joannes Gumowski Judex Terris Pltus Plocensis

Regestrum Pœnalium Sub Actu Feriæ Secundæ pt Fm Conversionis S Pauli Apli pxa Scilicet Die 28va mensis Januarij Anno Dni 1782do Celebratis

Gnosus Valentinus Jozefowicz Instigator Judicij Gsenę actor Conę Gsum Ignatium Lisicki Cit mē non Solutionis Pœnæ Luitæ Septem marcar Pol pro Parte Judicij adjudicatar

Jdē actor Conę G Gasparum Brudnicki Cit mē non Solutionis medietatis Pœnæ Luitæ Septem marcarum Poloniacat p Parte Judicij adjudicat

Jdē Act Conę G Sebastianum Dziergowski mē n Solutionis medietatis Pœnæ Luitæ Septem marcar Pol p parte Judicij adjudicat

Jdē Act Conę mm Theodr Carolum Sokolnickie Tribunid Plocenę mē n Solutionis medietatis Pœnæ luitæ Septem marcar Pol p Parte Judicij adjudicat

non sunt,

Jdē Act Conę m Josephum Calasantium Kampenhauzem Cit Capitaneaid Selecenę mē n Solutionis medietatis Pœnæ Luitæ Septem marcar Pol p Parte Judicij adjudicat

Jdē Act Conę G Josephum Dębski mē n Solutionis Pœnæ Luitæ Septem marcar et alterius medietatis Pœnæ luitæ Septem marcar Pol p Parte Judicij adjudicat

Jdē Act Conę Cunę Cit mē nō Solutionis Pœnæ Simplicis 14 marcar Pol in Constitutionem loci standi Judicio adjudicat

Idem Actor Conr. G. Lucam Dzierzgowski Cit. rne n. Solutionis medietatis Pœnæ Luitæ 7tem marcar. Pot. p. Parte Judicij adjudicat.

Idem Actor Conr. G. Andream Przezdziecki rne n. Solutionis medietatis Pœnæ Luitæ 7tem marcar. Pot. p. Parte Judicij adjudicat

Idem Actor Conr. M. Bartholomæum Humiecki vexillifer. Bracta vien. rne n. Solutionis Pœnæ Triplicis Quatuor Decem marcar. Pot. In Constitutionem Loci Standi pro Parte Judicij adjudicat

Idem Actor Conr. G. Stanislaum Zglenicki Cit. rne n. Solutionis medietatis Pœnæ Luitæ Septem marcar. Pot. p. Parte Judicij adjudicat

Idem Actor Conr. G. Josephum Kotakowski Cit. rne n. Solutionis medietatis Pœnæ luitæ 7tem marcar. Pot. p. Parte Judicij adjudicat

Idem Actor Conr. Gros. Adamum Sulkowski Paulum Krasinski Gaspar. Baczewski Cittos. rne n. Solutionis medietatis Pœnæ Luitæ 7tem marcar. Pot. p. Parte Judicij adjudicat

Idem Actor Conr. M. Robertum Kampenhauzen Succamerarid. Parnavien. Cit. rne n. Solutionis Pœnæ Luitæ 3um marcar. Pot. p. Parte Judicij adjudicat

Ns

Idem Actor Conr. M. Hyppolittum Dobrski rne n. Solutionis à Decreto Dilationis Inquisitionis

Idem Actor Conv. G. Antonium Kozłowski Cit. rne nō Solutionis medietatis Pœnæ Luitæ Item marcar. Pol. pro Parte Judicij adjudicat

non sunt

Idem Actor Conv. Eund. Cit. rne itidem non Solutionis medietatis Pœnæ Luitæ Item marcar. Pol. pro Parte Judicij adjudicat

non sunt

Generosus Rochus Lisowski Actor et alij Conv. Gsos Valentinum Ludovicum Bartholomæum Chorzewskie, Joannem Ursulam Rzeszotarskie Casimir. Vittum Juliannam Kęsickie Stanislaum Koltewski Petrum Melchyorem Mariannam Gsi Gerwatowski Contem Malanowskie Cit. et alios ~~rne nō Solutionis Pœnæ Duplicis 14 marcar. Pol. Parti adjudicat~~

Ratione non Solutionis pœna Duplicis Quatuordecem marcar. pro Parte actorea adjudicatur DPB

Gsus Petrus Witowski Actor Conv. G. Josephum Dębski rne nō Solutionis Pœnæ Simplicis Quatuordecem marcar. Pol. Parti adjudicat

Ratione non Solutionis Simplicis Pœnæ 14 marcarum Polonæ pro Parte actoris adjudicat DPB

G. Michael Łazowski Actor Conv. M. Josephum Calasantium Kampenhauzen Cit. rne nō Solutionis Pœnæ Triplicis 14 marcar. Pol. in Constitutionem loci Standi Parti Obicienæ adjudicat

Ratione non Solutionis pœna Triplicis 14 marcarum Polonæ pro Parte actoris adjudicat DPB

M. Josephus Kampenhauzen Succamerarius Parnavienæ Actor Conv. M. Robertum Kampenhauzen Succamerarius Parnavienæ rne nō Solutionis Pœnæ Luitæ Simplicis 14 Pol. Parti Obicienæ adjudicat

NS

Gsus Mathæus Swięcicki Actor et alij Conv. Gsum Sniechowski rne nō Solutionis Pœnæ Luitæ Simplicis 14 marcar. Pol. Parti obicienæ adjudicat

Ratione non Solutionis Pœnæ Simplicis 14 marcarum Polonæ pro re actoris adjudicatæ DPB

Decernitur Banitio Super omnibus Intuitu marcarum pro re Judicij adjudicatarum

Publicavit

mtis

G Petrus Rudowski Camerarius Trib. Plocens. ad Cons. Illrm.
m

Actum in Raciąż in Terminis Communibus
Terrestribus Plocensibus Vigore Legis in Diem
hodiernam Incidentibus Feria Secunda
post Dominicam Septuagesimae Proxi
ma scilicet die vigesima octava mensis
Januarij Anno Domini Millesimo Se
ptingentesimo Octuagesimo Secundo
Districtuum Raciąziensis Simulet Plonsecensis
Coram MM Joanne in Krasnewa Tumoski
Judice Antonio ~~Woźnicki~~ in Ciołkowo Woźni
cki Subjudice Francisco a Ciołkowo Ciołkowski
Notario Terrestribus Plocensibus in praesentia MM
ac GG Michaelis Bonkowski Venatoris Plocensis
Ludovici Bernardi Kozłowski Subjudicis
Terrae Dobrinensis Francisci Łuszowski Pincernae
Lipnicensis Adami Łęczyński Camerarij Gra
nicialis Plocensis Sigismundi Skwarski Petri
Rudoski Cameraneorum Pauli Żółtowski Vice No
tarij Chrisostomi Zielinski Vice Regentis
Terrae Plocensis Mathaei Krzyżkowski Joannis Kure
pkowski Josephi Łozowski Joannis Pepłoski
Episcopi Wiedrowski Hiacinthi Przedpeł
ski Burgrabiorum Plocensium Mathaei Dobrski
Joannis et Ignatij Korzyńskich Bartho
lomaei Nadratowski Alberti Cywenski
Laurentij Drozdowski Adami Kamien
ski Stanislai Karwowski Alberti Ko
cięcki Gregorij Przyborowski ac aliorum plu
rimorum Nobilium ad actum Praesentem Congregatorum
nec non Mlis Rmi Gnalis Providi Pauli Bo
nowicz de Bonewo authi et Jurati actorum
Praesentium

Fra Sta pt Dcam Tmae pxa scilicet Die 31 mensis Januarij Ao Dni 1782 do Celebratis

X 1 EE Theressia G Antonij Kosteckij Magnalena G Joannis Kowalskij Contes Sorores Inter se germanae Lewickie alias Juniceen Conjuges Kostedue et Kowalskie actae Cessissimes Principes Michaelem Alexandrum Lucatopulk Cietwertynskij Capitaneum Tusinae et Constantiam de Pruchentauty Juniceen Conjuges ac MM Eugenium Gaspar Michaelem Skarbkij Castellanum Juniwladislaviensem Perillustrissimum Gregorium Lanceum Colonelum et M Joannem Thesauranum Bracturae Gutkowskie Cetd. me Solutionis Summae modo obligatae Principis cum provisione et re non participationis pro ratione ac aliam Cor constitutam

Super Celsissimis Principibus Michaele Alexandro bini nnis Swiętopełk Cietwertynski Succamerario Sae Rae Mattis et Constantia de Pruchentault Ingenuis atq Mus Eugenio Gasparo et Michaele Skarbki Castellanidis Juniwladislaviensis Cietpatis disparentibus Condemnatio cum Comparentibus suspensa

2 M Bernardus Ludovicus Koziebrodzkij Subjudex Terni Dobrinensis actae et Cessionis G Antonium Bęskij Cetd et alios non finitur

X

3 Illis Admodum Rndus Franciscus Bagienskij Praepositus Gradianensis actae Cessionis JM Franciscum in Podosie Podoskij Castellanum Masoviae et G Paulum Wolenskij Cetd me extraditionis decimae

4 Celsissimus Michael Georgius Po
niatowski Episcopus Plocz actor et alij
Cum Haeredes et Possessores Bo Kru
czewo Cito me restitutionis agrorum dan
dis Calculi decernere penalitatis ac
aliarum Circumstantiarum Trno Comprehensorum
NS

5 G Laurentius Zochowski actor et alij
Cum G Paulum Stomkowski Citto me Zola
tionis ~~[illegible]~~ ~~[illegible]~~ decernere pena
litatis
super Sto Paulo Stomkowski Citto disparente Condemnatu

6 GG Cilianus et Felicianus Kowięcy
actor et alij Cum G Petrum Franciscum et
Paulum Mięczynskie Ludovicum Krajeski
Jacobum et Cunegundim de Kulesze Alber
tum ~~[illegible]~~ Ignatium et Martinum Kowę
dzie Cito et alios me dimissionis agro
rum ac aliarum Circumstantiarum Trno Comprehensorum
NS

7 S Mathias Dobrski act. et alij C. Nadzi
anum Karwoski Cit. et alios me violenti
ad rescindendam Inquisitionis
NS

8 SS Antonius Kamieński ~~act. et alij~~
et agnes Rogierska Conjuges act. et alij
C. GG Franciscum Thomam Joannem Rogier
skie Cit. me Solutionis Summae dotalis
Adjudicatione NS

9 M Theodorus Sokolnicki Tribunus
Plur. act. C. GG Franciscum et Joannem
Rogierskie Cit. et alios me Solutio
nis Summae Adjudicatione
NS

10 GG Laurentius et Antonius Pomianowscy ad et alij GG Casimirum et Albertum Ostrzykowskie ad et alios ne solutionis summae cum praecisione ac alias circumstantiis.
Decretum Solutionis

11 Infideles Jacob Jdzkowicz ad et alij GG Joannem Kruszewski ad et alios ne solutionis summae cum praecisione Capitationis scripti ac alias circumstantiis.
Decretum Solutionis

12 G Joannes Kruszewski ad et alij GG Infidelem Jacob Jdzkowicz Jurisdictionem ad ne solutionis summae cum praecisione ac decernendae poenalitatis
Combinata

Fra 6ta post Dcam Imae proxa scilicet Die 1ma February Anno Dni 1782. Celebratis

13 M Ludovicus Zielinski Ensifer Sepre
eq. aet. Cq MM Bogumilam de Mdze
wskie et M Andreae Zielinski Pocillatoris
Rosarum Relict. Conten. Viduam Matrem
Albertum Norbertum Marcum Felicem Josephum
Mariannam Helenam Constantiam Sewalynum
filios et filias Zielinskie Cum me reddendi
de Bonis Laszewo Cum attinentiis reddendi Calculi bonis
ficationis fundi pro tempore ac alias Circumstan
tiis. Imo Comprehensam
Decretum injunctae Communicationis Documentorum
pro sequenti

14 M Franciscus Lugowski Pincernarius
Sierpreq. aet. Cq EE Mathiam Swierze
wski et Catharinam Cyndacka Conjuges Cum
me dimissionis sortis Bri Kossobudy Nullo
Jure possessae dandi Calculi ac alias Circumstan
tiis
Decretum injunctae Condescensionis ad Fundum
Bonorum Kossobudy

15 Idem Mater Cq MM Theodorum Vene
torem Zacrocimum Ludovicum Pincernarium
Gertrudem Mariannam M Pauli Lempicki
Conten. Molerskie et Eundem M Lempicki
Thomam Hubicki et Mariannam Dzierzynska
Cujus Cum me Solutionis Summam reha
bitionis Sortis ac alias Circumstantiis.
Decretum injunctae Condescensionis ad Fundum Bonorum
Kossobudy

16 MM Marianna de Pininskie M
Francisci Lugowski Pincerna Sieprz
Consors seu Quicen Conjuges Paren
tes Joannes Simon in Exercitu Rni Ve
xilliferi, Justina G Adami Łączynski Came
rarij Graniciali Pbi Consors et Marianna
Virgo Juncta filij et filiae Lugowscy ac Jo G Łą
czynski actor et alij Cum MM Albertum Pinin
ski Dapiferum Crimenensem Vicecapitaneum
Luceoriensem ac Joannem Turowski Camerarium
Terrae Wyszogr Cit me Comportationis Contractus
Certi Capationis Transactionis Sevationis Sum
mam ac aliam Circumstantiam.

17 G Joannes Turowski Camerarius Terrae Wyszo
grodensis actor et alij Cum MM Franciscum Pincer
narum Sieprz et Mariannam de Pininskie Con
juges Parentes Joannem Simonem in Exercitu
Rni Vexilliferos Mariannam Virginem Jun
ptam filiam et filiam Lugowskie tum GG Ada
mum Łączynski Camerarium Graniciali Pbi et Ju
stinam de Lugowskie Cit et alios me In Causa
approbationis Transactionis Capationum Maioris
Decernendae poenam ac aliam Circumstantiam
Combinata

18 Perillustris Rndissimus Gregorius
Canonicus Cit Pbi et M Joannes Gostko
wscy actor Cum Celsissimos Principes
Cietwertynskie Conjuges et MM Skar
bki Cit me Evictionis ab Impe
dimento GG Kostecki et Kowalskich
Combinata

Fra 2da post Dcam 6ma proxima scilicet Die 4ta mensis Februarij Anno Domini 1782 celebratis

19 G Stanislaus Wołowski actor Cum Illmo Rndo Sylvestrum Zielinski Praepositum Gralevien. Citato et Alios me Cassationis Condemnationis decernendae poenalitatis ac aliorum Circumstantiarum.

Rejecta ad Inferiorem Inscriptionem Perillris Adm Rdi Zielinski Praepositi Gralevien.

20 G Albertus Grochowski actor et alij Cum GG Antonium Parentem et Falicanum filium Reskie Citato et alios me Solutionis Summae Exquisitione ac decernendae poenalitatis.

Decretum Solutionis

21 G Antonius Starzewski actor et alij Cum G Alexandrum Czachorowski Citato et alios me Interceptionis ciborum beneficiationis Eorumque decernendae poenalitatis

Dilatio Inquisitionis

22 G Mathias Swierczewski act et alij
cum M Franciscum Lugowski Pincer
nam Sieprz lit et alios me Cooper
tationis Contractus ac decernendae poena
litates ~~[illegible]~~ indebitae vexat ac alias Cor
constantiam Combinata

23 G Victor ~~[illegible]~~ Nadratowski act
et alij cum G Franciscum Rogierski lit
et alios me Solutionis Summae Compositio
ne ~~[illegible]~~
Decretum Solutionis

24 G Joannes Gralia act et alij cum M
Martinum Wolfanga Zarawski Dapifer
Nov lit et alios me dimissionis Subdita
Dari Calculi Sevationis Summae
NS

25 G Laurentius Drozdowski actor et alij
Cum G Thomam Wulicki Cit et alios mē
Cassationis arresti super L Leva et Equa
ac aliorum Circumstantiis
Decretum Relaxationis arresti

26 G Mathias Dobrski actor et alij Cum
GG Franciscum Dobrski et Paulum Wol
ski Cit et alios mē violentiarum ad resarcim
Requisitionem
Dilatio Infirmitatis

27 GG Eva de Rybickie ad G Thomae Ko
rzybski Relicta Cuiusdam Vidua mater et
Joannes Korzybski filius actor et alios mē
ex traditionis ver Mobilium ac argentariorum
ac aliorum Circumstantiorum Tmo Cosphengorum Cum
GG Dramienskie Conjuges Cit
Decretum insuncta reproductionis Dilatationis pro
sequenda

28 Perillustris Rndissimus Mathias Ro-
kitnicki Canonicus Cath. Ploc. actor et alij
Cum Hæredes et Possessores Bonorum Kliczewo
Cath. et alios mē notentiam bonificationis
damnorum ~~[illegible]~~ decernendæ pœnalitatis
ac aliarum circumstantiarum
Sup. Ssis Michaele Lesnikowski Korytowskie Cngibus Ma-
rianna Brudzienska Virgine Francisca de Oyrzenskie Cywin-
sta Vidua Matthæ et Antonia Cywienski Filia Citatis dis-
parentibus Condemnatio cum Comparentibus suspensa

29 Idem actor Cum S. Paulum Wołowski Cath.
mē Cassationis processus deliberationis a
præterea solutione summæ decernendæ
Incompetentis actionis ac aliarum circumstantiarum
Decretum Solutionis

Fra 3tia post Dominicam 6mæ proxima scilicet Die 5ta
mensis February Anno Dni. 1782do Celebratis

30 Idem actor et alij Cum Hæredes et Possessores
Bonorum Kliczewo Cath. et alios mē
notentiam stante lite peractam.
Dilatio Inquisitionis

31 G Lucas Czesterski BLP ad etatis
Perillustrem Rndissimum Mathiam Rolski
Frisch Canonicatus Plocz ad me solutionis
provisionis a Summa pro vero decernendae
pendentatis ac aliis circumstantiis
Decretum solutionis Provisionis

32 M Josephus Ubysz Praefectus
Exercituum Rnum ad etatis MM
Constantiam de Kopolutskie ad M Joan
nis Gralski Subjudicem Terrae Zyzogrodz
Contra Viduam Matrem Mathiam Paulum
Felix Gralskie ad etatis me Compen
sationis et restitutionis Clenodiorum ac aliam
Circumstantiam Imo Cuphergam.
Decretum injunctae Condescendionis ad Fundum
Bonor Niedarzyn

120.

33 G Martinus Parens Jacobus et Hele
na minorennes Gutkowscy ad etatis G
Martinum Komorowski ad etatis me
lectionis Summae cum pensionibus pro Satisfactio
nis Decreto
In satisfactionem Decreto anteriori Judicij sui Partes Docu-
menta sibi Communicarunt et super realem Communica
tionem

34 G. Albertus Cywienski act. et alij
C. M. Josephum Ubysz Praefectum Exer-
citum Rnum Cit. et alios mo Expulsionis
decernendae poenalitatis ac alias circumstan-
tiae.
Super disparente Mio Josepho Ubysz Praefecto Exercituum
Rnum Citato Condemnatio

35 G. Bartholomaeus Nadratowski
act. et alij C. M. Ludovicum Bernar-
dum Kozie Crodzki Subjudicem Terni
Dobrz. Cit. et alios Rne Solutionem Mer-
cam Duro Adjudicat.
non docuit de Termino Libera adpreas Pars Citata.

36 M. Ludovicus Bernardus Kozie
Crodzki Subjudex Terni Dobrz. act. et
alij C. Antonium Bęski Cit. et alios
me in alienum fundum Debite se se praesisto-
rum et praestatorum ac alias circumstantiis.

NB

37 Uter MM. Thomas Castelanus Rypinensis
et Cunegundis de Przecipewskie Conjuges
Parentes Casimirus Succamerarius Lib.
Rei Mattis Stanislaus Sieprz Josephus Ra-
cyuszewski filij Rokitnicey Ignatius Wenda
Michael et Xaverius Korsey Hippolitus
et Bogumila G. Francisci Machcinski Came-
rarij Tens Dobrin Censors Sewuthie Conjuges
Dobrsey Stanislaus Kowalewski Act. et alij
G. MM. Adalbertus Pininski Dapifer Cre-
menensis et Adamus Łęczynski Camerarius
Graniciatus Ploc. Cat. Jo. Causa Comportationis
~~documentorum~~ Transactionum authorum et manua-
lium authorum Sufferre satisfactionis talis quoad
cuj aquo probatura debitis ac aliis Circumstantiis
Incompetentiam
Ob non productam a Parte actorea Plenipotentiam Libe-
ra ad praesens Pars citata a Termino

38 G. Paulus Wołoski Act. et alij G. Perelli
Strzer Andrzejowski Mathias Rokitnicki
Canonicus Cath. Ploc. Cat. me solutionis Lucae
Incompetentiae. Combinata

39 G. Thomas Kruszewski et Hedwigis
Trzcinska Conjuges Act. G. GG. Mathias
et Elisabetha de Pęskie Conjuges
Parentes et Florentinus filius Kuroskie
Cat. et alios me approbationis Decreti Con-
dlis decernere praeterea
Decretum approbationis Decreti Condlis

40 Celsissimus Princeps Michael Georgius Poniatowski Episcopus Plac. act. et alij Cap. Heredes et Possessores Bn. Kruczewo Cit. me restitutionis oppor. cum dando Cabulo ac decernendi poenam ac aliam circumstantiam

In Contumaciam Gsi Georgij Zglenicki post plenariam hac in Causa Convictionem Decretum injunctae Condescensionis ad Fundum Bonor. Kruczewo

Ad hunc locum judicatae Causae Dumowski Judex Terr. Pltsk. Plocen.

In Plenario F. Quinta post Festa Solennia Sum. Pentecostes 1782 do Celebrati

41 GG Albertus Nadratowski et Catharina Nałęczowna Conjuges act. et alij Cap. GG Andream et Mariannam Drozdowskie Cit. et alios me Solutionis Summae Compulsione ac aliam circumstantiam

Super Gnoso Andreae Drozdowski Condemnatio cum Religiis Suspensa.

42 GG Michael Chudzewski et Catharina Murawska act. Cap. NN Laurentium Parenter et Paulum filium Markowskie Cit. et alios me attentatam violentiam ac aliam circumstantiam

Non sunt

43 GG Jacobus Gregorius et Adamus Radwanscy
ac et alij Cum GG Franciscum Przedwojewski et
Michaelem Kapacki Cum et aliis me solutio
nis Summae Compositione
Non sunt

44 GG Gabriel Albertus et Franciscus Rako
wscy ac Cum GG Michaelem Parentem Stani
slaum filium Lesnikowskie Cum et aliis In Causa
Solutionis valoris vaccae per Cum accepti. ac alia
Circumstantia
Dilatio Inquisitionis

45 G Petrus Ostrowicki ac et alij Cum GG Ja
cobum et Joannem Karwowskie Cum et aliis
me Solutionis Summam
non sunt,

46 G. Petrus Ostrowicki act. Cz. G. Thomam Ko-
walewski Bell. Cd. mē Solutionis quotar.

non sunt

47 Idem actor Cz. GG. Adamum Korzybski et Salo-
meam G. Łychocki Rezalium G. Korwowski Mariam
nam alterius G. Pauli Korwowski atq. Suc-
cessores DD. Joannis Struszewski Cd. et alios mē
dimissionis Sortium dandiq. Calculi ad eum
Circumstantiam. non sunt

48 G. Gregorius Przyborowski act. et alij Cz.
G. Adamum Kalinski Cd. et alios mē dimissi-
onis Sortes dandiq. Calculi

Suspenso Loco negotio decernitur Condescensio
ad Bona Kliczewa

49 GG Gaspar Dobrski et Marianna Małowska Conjuges actores et alii Cum GG Antonium et Annam Starczewska Conjuges Parentes Gregorium Josephum filios Gadenskie Cum me violentiam.

Dilatio Inquisitionis

50 G Ignatius Konyski actor et alii Cum GG Stanislaum Zakrocki et Constantiam de Małowieskie Conjuges Cum me Comportationis documentorum massae Substantiae Paternae enuntiatae ~~et~~ Solutionis Summarum Conjugibus Extraditionis documentorum Inventariorum ac rerum Mobilium beneficiationis Praetensionum Conscriptionis Registri Rerum Mobilium fatis Dominis Konyski derelictis ac aliarum Circumstantiarum. Irrum Conjugum

Decretum Condescensionis ad Br Brzesie

51 M Anna de Maciszewskie ad M Josephi Niszczycki Dapiferi Zawskiego Relicta Consors Vidua Dna et G Jacobus Szmonewski Br Ratowo Economus et LL Albertus Antonius et ~~Marianna~~ Francisca et L Antonii Stanisławski Relicta Consors Vidua denique Stephanus Lutor actor Cum G Josephum Głaszkowski Cum me attentatarum violentiarum in oppido Radzanow et alibi peractis decernendae poenalitatis

non sunt

52 G. Catharina de Dzedzielice ultimi nuptus G. Nicolai Moszczynski Consors actrix Cl. G. Petrum Sienicki Cl. et alios nomine Solutionis Summae seu Intercessionis ~~[illegible]~~ suae actrices in Summa delicta ac aliam Correspondentiam

non sunt

53 G. Adamus Dobrski act. et alij Contra G. Mathiam Dobrski Cl. et alios nomine Solutionis Summae extraditionis Inventarii ac rerum Mobilium Satisfactionisque Decreto

non sunt

54 Idem act. et alij Cl. Eundem Cl. et alios nomine Solutionis Summae cum Provisione ac aliam Trio Compensationem. non sunt

55 G. Albertus Cywiński ad. et alij Cy. M. Josephum Wysz Praefectum Exercitus Rni. Ad. et alios me solutionis summae Comparitione

nonsunt

56 G. Stanislaus Korwowski ad. et alij Cy. M. Josephum Wysz Praefectum Exercitus Rni. Ad. Rnd. Solutionis Summae Comparitione decernendae praenotatis acclamationem Cuiusque

nonsunt

57 GG. Stanislaus Korwowski et Agnes Gurska Conjuges Adamus Antonius Chyczewski ad. et alij Cy. GG. Casimirum et Barbaram G. Michalski Martianna Virginem Inscriptam Chyczewskie Ad. et alios me solutionis summae Comparitione

nonsunt

47

58 G. Stanislaus Karwowski actor et alij sing. Hæredes et Possessores Bn. Kowale Cit. et alios me violentiam ac abor. Circumstantiam.

non sunt

59 G. Adamus Jeruszewski actor et alij sing. G. Adamus Sikorski Cit. et alios me violentiam ad resorem Inquisitionis

Decretum quo penalis Extitit G. Adamus Sikorski Sessione Turris per tres Dies et pena Duplicis Quatuordecim Marcarum Pol.

60 Id. actor et alij sing. Cuius Cit. et alios me Solutionis Marcarum Decem adjudicat

Libertas a Termino

61 G. Antonius Kamienski act. et alij cum GG. Franciscum Thomam et Joannem Rogenskie lit. et alios me solutionis summae dotalis cum provisione pro vero

non sunt

62 G. Ludovicus Gutkowski et Marianna Czachorowska conjuges act. et alij cum G. Thomam Zakrzewski lit. me cassationis condemnationis decernendae penalitates ac alias circumstantias

Condemnatio super G. Thoma Zakrzewski

63 Idem act. et alij cum GG. Thomam Zakrzewski Alexandrum Czachorowski Andream Kierski Mariannam Sulkoska conjuges lit. et alios me solutionis summae dotalis satisfactionis decernendae Condemnatio super citat.

64 GG Jacobus Giziensky ~~[illegible]~~ et Rozalia Kotboska Conjuges actor et alijs M. Paulus Sutkowsky Dapifer Lucensis et GG Valentinus Ignatius Martinus Wilamowskie Actor et alios me Capationis Cessionis Solutionis Summae Conscissione,

Condemnatio super GG Martino Patruo et Valentino Filiastro Wilamowskie, obtenta cum Religiis Suspensa

65 G Valentinus Drozdowsky actor et alijs GG Stanislaus et Josephus Rybickie Actor et alios me violentiae ad resignandum Requisitionem Decretum Poenalitatis

66 Idem actor et alijs M. Josephus Ubysz Praefectus Exercituum Actor et alios me Solutionis Mercatoris ac alias Circumstantiis

Decretum Solutionis quoties Quadragmta Quatuor Flor et gr nymtu Quatuor Pol, ac poenae Duplicis Quatuor Decem Marcarum Pol,

67 G Franciscus Olszewski B C Zacrocimen
actor et alii G M Theodorum Radzimien
ski Venatorem Cuchanensem Cad et alios me
solutionis summae cum pensione
Decretum Solutionis Ducor Millium Ducentor Qua
draginta sex fl Pol

A

68 GG Franciscus Olszewski B C Z et
Antonius Zochowski actor et alii G M M
Ignatium Sypniewski Josephum Bromier
ski Vice Capitaneum Cristiani Falianum
Grzybowski Cameranum Terrae Zawiski Cad me
solutionis summae cum pensionibus
Communicatio Documentorum pro Sequente

G

69 G Carolus Chądzewski actor G G Jose
phum Rachocki Cad me satisfactionis
assecurationi manuali ac aliam Circumspec
tionem
Condemnatio super G Josepho Rachocki

70 G. Thomas Kruszewski actor et alij Cum GG Mathias et Elisabethen de Pyskie Conjuges Kurowskie Cum et alios me solutionis Marcam Extendendaque penalitatis

nonsunt

71 GG Lucas Gutkowski et Francisca Chądzewska Conjuges actor Cum GG Petrum et Joannem Chądzewskie, Cum me solutionis summae dotali decernendaque penalitatis

Condemnatio superf. Petro Chądzynski cum comparere suspensa

72 G. Jacobus Sikorski actor et alij Cum G. Stanislaum Sikorski Cum et alios me solutionis summae cum privatione

nonsunt

73 G Paulus Zołtowski Vice Notarius Terrestris Plocensis actor et G Franciscus Nicki Lit. et alios me Statutionis Subditi ac aliorum Circumstantiarum Incomprehensorum ad reserandas Inquisitiones
Decretum Statutionis Subditi prosequendum

74 G Thomas Tłubicki actor et alios et M Antonius Kossobudzki Thesaurarius Plocensis Lit. et alios me Condemnationis Illegaliter obtentionis Cassationisque ejusdem ac aliorum Circumstantiarum
nonsunt

75 Idem actor et Perillarum Rudzinski Albertus Alysz Canonicus Collegiatae Plocensis et G Laurentius Drozdowski Lit. et alios In Causa Extraditionis L Lucae ex Bhopo budy Avocati tum Equidem ex Campis abactae ac aliorum Circumstantiarum
nonsunt

76 GG Thomas Tłubicki et Marianna Dzie
zieńska Conjuges Joannes Dzierzgoski
ac L. Stanislaus Tabernator et Albertus
Bierka subditi de Bkossobudy actor et
alii Cum M. Kossobudzki Cit. et alios Jo. Causa
decernendi penes Legi Cum descripta Verifi
catione damnorum et sequentium ac aliarum Circum
stantiarum.

nensunt

77 ~~Jo. act.~~ G. Thomas Tłubicki actor et alii
Cum GG Albertus Łozina et Sophia Mi
kerska Conjuges Cit. et alios ad resecandas
Inquisitiones

nensunt

78 Infidelis Jacek Herszkowicz Judaeus Droli
nensis actor et alii Cum G. Felicianus Karski Citat. me
retentionis Decem Cendtis Capationis pecuniae ac
aliarum Circumstantiarum Trno Cinphensis

nensunt

78 Illustris ~~Rndssi~~ Amdi Rndus ~~Patrus~~
Mathaeus Guthowski Praepositus Zyliczyensis
actor et alij Cum GG Antonium Mathiam Josephum
Guthowskie Cit et alios mem meliorationis Decretum
Capationis processus Ex Eodem Decreto emicarum ac aliarum
Circumstantiarum Tmo Comprehensarum.

~~Non sunt~~

Decretum Condescensionis ad Bona Guthowo vide
Actum in Plinsko in Terminis Communibus Tribus Plocen Districtum
Plonsiensem Simul et Raciąszensem Una cum Continuatione anteriorum
Causarum F Ota post Festa Sanctissimae Sacrificentiae proxima scilicet Die
24 Mensis Maji anno Dni 1782 Celebratis

79 GG Paulus et Laurentius Dembrowscy actor
et alij Cum GG Franciscum Smoszewski Ignatium Gra
bia ac Helenam et Sweres ad S Francisci Graba Cit et
alios mem dimissionis sortis Br Buthowo cum reddi
do Calculo Verificationis Praetensionum ac aliarum Cir
cumstantiarum Tmo Comprehensarum.

Decretum Condescensionis ad Bona Buthowo

80 Haeredes et Possessores Br Zliczewa
actor Cum Penitentiarum Rndssimum Mathiam Roki
tnicki Canonicum Tabl Plocen Cit et alios ad re
serandum Inquisitionis
Combinata

81 Famatus Joannes Sadoski Civis Racig. actor et alij cum S. Joannem Kocielski Susceptantem actor Terrestr. Plac. Lit. me Circumscriptionis a honoris detractionis ac aliam Circumstantiam

nonsunt

82 S. Mathias Dobrski actor et alij cum S. Adamum Parentem et Franciscum filium Dobrskie Lit. me Fidelitatis vexat ac aliam Circumstantiam nonsunt

83 Idem actor et alij cum Eisdem Lit. me Fidelitatis vexat ac aliam Circumstantiam.

nonsunt

84 G. Antonius Bęski act. et alij Cum M. Bernardum Ludovicum Kozielrodzki Subjudicem Terrae Dobrinensis Et alios me Extraditionis Bonorum adeptionis fundorum aliarumque Circumstantiarum Trno Comprehensorum.

Condemnatio super Disparen. M. Ludovico Kozielrodzki Subjudice Trni Dobrinensis

85 G. Alexander Czachorowski act. et alij Cum G. Thomam Zakrzewski Et alios me approbationis Explanationis Solutionis Summae Conscriptionis Copationis Maatiorum decernendae Judicialitatis ac aliarum Circumstantiarum.

Non sunt

86 Idem act. et alij Cum G. Antonium Starczewski Et me Excisionis Sylvae alneaticae bonificationis ejusdem ac aliarum Circumstantiarum

Combinata

87 Gr Paulus Zawitoski et Magdalena Dramierska Conjuges actor et alij Gr Franciscum Dramierski Cit et alios me solutionis summae Copiosione

Nonsunt

89 Nobilis ac spectabilis Simon Cwiercza[illegible] Processus Civitatis Racquensis actor Gr Simonem Myszynski Cit me solutionis summae

Super Disparone Gr Simone Myszynski Condemnatio

90 Gr Josephus Gluszkowski actor et alij Gr GG Adamum Mniezniakowski et Joannam Tarska Conjuges Andreae Tarski Cit et alios me solutionis summae Copiosione Satisfactionis Dato

Decretum adcitationis Gr Stephani Karwowski pro sequenti

91 Illustris Admodum Rmdus Florianus Jaroszewski Praepositus Raugiensis etc. Cum GG Simonem Gutkowski Paulum Rutkowski Petrum Patrium Georgium Feliastrum Jele niewski Cum etiam me Extraditionis Illeimae de Sortibus Episcopalibus cum Kruczewo etc.

Combinata

92 M Michael Benkowski Venator Plac Dnus et G Ignatius Lisowski famulus ac Cum GG Albertum Chodubski et Alexandrum Ko nyski Petronellam de Korzybski et Stanislai Chodubski relictae viduae ac Suores eiusdem et Chodubski ac alios Haeredes et Possessores Bonorum Chędzyno Koski Cum me Bur rat ad B Starogulsky spectantium Requisitionis ar bor Excisionis Burrar devastationis violentiae peractionis ac aliarum Circumstantiarum

Dilatio Inquisitionis per sequens

93 G Gregorius Gadomski ac et alii Cum GG Gasparum Dobrski et Joannem Zabowski Cum etiam me violentiae attentatae ac aliarum Circumstantiarum

non sunt

94 G Martinus Gutkowski actor
Cum Illmo Rndo Mathaeo Gutkowski
Praepositum Zyliczynensem Cum me bonifi-
cationis Causatorum damnorum ac Interceptorum
post Subsecutam Evasionem per Rndum Gutkowski Restitutam
Idem ad modum Rndus Gutkowski Liber pronuntiatur
perpetuumque Imponitur Silentium

95 GG Martinus Patruus Valentinus
Filiaster Wilamowski actor et alii Cum GG Jaco-
bus Gierzynski et Rozalia Kiełbowska
Conjuges Cum et alios me Cassationis Inquisi-
tionum approbataque Cessione Summae Solutionis
Summae aequo pro Tenore Cum Cessione Sive Dimissionis agrorum
obligatorum Cum Dando Calculo

Non sunt

96 G Albertus Cywienski actor et alii
Cum GG Stanislaus Karwowski et Apolo-
nia de Cywienskie Conjuges Vietrium
et Matrem tum Adamum Chyczewski
Principium et filium Cum et alios me Cassatio-
nis Transactionum dimissionis Sectum Cum
dando Calculo ac aliam Circumstantiam

Non sunt

97 G. Josephus Latkowski act. cum M. Antonio Luberadzki Judicium cum Kucharowy Cit. me solutionis quotam cum pensione satisfactionis

Condemnatio super Mcio Antonio Luberadzki Obtenta

98 G. Victor Sichlucki act. et alij cum G. Adamus Liborski Cit. et alios me voluntas ad reserandum Inquisitiones

De contrapenalitatis

99 Illmus Admodum Rndus Josephus Pynanowski Praepositus Baborzewicz act. et alij cum Haeredes et Perseveres Bgo Brzescie Cit. me solutionis Cursus [illegible]

Super Gnesis Thoma et Joanne Rogmskie Mathia Malawski Cit. Disparere Condemnatio. cum Comparere Laspensa

100 G. Albertus Cywenski ad et alij
G. G. Josephus Strzegowski ad et alios me
solutionis summae dotalis ad prisionem
nonsunt

101 G. Laurentius Mankowski ad et alij
G. G. Murawskie et Chudzynskie ad et
alios me ademptionis agrorum decernendae
poenalitatis ac alias circumstantiae
nonsunt

102 G. Vincentius Mierzynski ad et alij
G. G. Antonius Leszczynski ad et alios me
attentatae violentiae
Decretum Condescensionis ad Bona Satkowa

103 Perillustris Rndssmus Albertus Ubysz Canonicus Collegiatae Stoczensis ac et alij Cum M. Albertum Kosienski Piricernam Zawsk. ac et alios me extraditionis Tabulis ac aliis circumstantiis

Decretum Statutionis L. Catharinae Adamowna ac Ejus manu praesentis

104 GG Martinus Wojuszewski et Martianna de Zglenickie Juricen Conjuges ac et alij Cum GG Martinum Thomam Andream Franciscum Zglenickie ac et alios me solutionis Juris Conjugis ac aliis circumstantiis.

Decretum Condescensionis ad B. Strzeczno

105 GG Marianna de Drozdowskie G. Antonij Dłużnieski Consors alias Juricen Conjuges Magdalena de Dramienskie G. Pauli Zawitoski Consors ac et alij Cum GG Catharinam G. Alberti Nawratowski Hedvigim G. Mathiae Ciecierski Contes Nałęczowny Josephum et Mariannam Brudzewskie ac et alios me Cassationis Inscriptionis bonificationis fundi praetensionum ac aliis circumstantiis Trans Cum praesentis

Combinata

116 GG Constantia de Kunythowskie ad G. Joannis Cywienski Relicta Conjux Vidua Alexander Sławinski et Ludovica Krewulska Conjuges actt et alij Cum Nobis Adamum et Laurentium Sikorskie valentinum Radwanski Citt et alios me Extraditionis Rerum et Inventarium ac aliarum Circumstantiarum

non sunt

117 GG Alexander Sławinski et Ludovica Krewulska Conjuges actt et alij Cum G. Adamum Sikorski Citt et alios me Extraditionis documentorum

Condemnatio Super Gnoso adamo Sikorski obtenta

118 Idem actt Cum G. Albertum Karwowski Citt me Cassationis Transactionum Satisfactionis Decreto

Decretum Satisfactionis Communicationis Documentorum

p Sequens

119 Famatus Stephanus Thoneyski act. Cum GG Albertum Skarzynski et Juliannam Szatkowska Conjuges atq Agnethem Szatkowska virginem Cit. me solutionis summae Cum pisione satisfactionis Dicto

nonsunt

120 GG Jacobus Korwowski et Marianna Archutowska Conjuges act. et alijs GG Martinum Archutowski Cit. et alios me solutionis summae dotalis Cum pisione pervenit

Superdnus partmo Archutowski disparone Condemnatio

121 G Agnes Szatkowska actrix et alij Conj. G Valentinum Starczewski Cit. et alios me solutionis summae Cum pisione

nonsunt

122 GG Marianna Szydłowska od G Francisci Małaczyński Relicta Consors Vidua Mater et Bonifacius Małaczyński filius actor et alij Cum G Mathiam Dobrski Cit et alios me Solutionis Summae Cum pristine

non sunt

123 GG Mathias et Elisabeth Rzeska Conjuges Parentes Florentinus filius Jurowski actor et alij Cum GG Thomam Jurowski et Hedvigim Trzcińska Cit et alios me meliorationis Decreti Candidus ac alias Circumstantiam Incomprehensam

non sunt

124 G Adamus Dobrski actor et alij Cum G Mathiam Dobrski Cit et alios me Extraditionis Ovium benificationis accrescentiae

Decretum Extraditionis Ovium

In Plenstko in Terminis Communibus Tribus Plocensis Districtuum Plocensis Si
mul et Raciensium unacum Continuatione antenor Causarum Sabbato post
Festa Solennia Sacri Pentecostes Sexta Sedicie Die 25 Mensis Maji anno 1782

66

125 Celebratis G. Bartholomaeus Gadomski et agnes Bru
dzienska Conjuges actor et alij cum GG Stanislaus Karwo
ski et Apolonia Cywienska Conjuges Cit et alios
me volentem adrestrarent Inquisitiones

Decretum penalitatis

126 G. Stephanus Brudzienski actor et alij
cum GG Jacobum Bernardum Protasium Hiacin
thum et Philiphum Gosciecki Cit et alios me
Solutionis Summae Cum Inscriptione

non sunt

127 GG Jacobus Bernardus Protasius
Hiacinthus et Philiphus Gosciecki actor
et alij cum GG Theodorum et Laurentium Bru
dzienskie Joannem Kociecki Cit et alios me
Evictionis ab Impedimento Juridico GG Brudzien
skich

non sunt

128 GG Antonius et Fabianus Bzscy
actt et alij Cq G Albertum Grochowski Cit
et alios me Copationis pessus illegaliter
obtenti decernendi pœnalitatis

nonsunt

129 G Casimirus Chądzewski actt et alij
Cq Eqm Adamum Sikorski Cit et alios
me Solutionis Summæ Comprisione

nonsunt

130 GG Stanislaus et Josephus Rybiccy
actt et alij Cq G Valentinum Drozdowski
Cit et alios me violentiæ adreseranda Im-
quisitionis

Combinata

131 G. Mathaeus Druchowski actor et alij Cum G. Josephum Smolensky Camerarium Terrae Rosa-
nensis Cum et alijs me Solutionis Summae ad
pitiam satisfactionis Decreto ac aliarum Cor-
rectionum. Reiectio causae ad Scyvonem asse
et antibus Partibus

132 M. Antonius Kossobudzki Thesaurarius
Hoc actor Cum G. Thomam Hubicki ~~[illegible]~~ Cum
et alijs me Liberis ad Rndsm Ubyrz directis Cor-
rectionis decernendae praevalitatis ad aliarum Corrosio-
nem Decretum personalis Comparitionis Gnosi Thomae Hubicki
pro Scyvone

133 Idem actor et alij Cum G. Thomam Hubicki
Cum et alijs me Extraditionis Subditorum
ad Correctionem Laberi
Super G. Vincentio Sieklucki Disparonae Condemnatio
cum non Docet de Competentia actoratus

134 Idem M. Kopobudzki non finit.

135 G. Franciscus Kozicki Camerarius Terr. Cuchanen. ad et alij Cum Perillustri Rndissimo Mathia Rolstnicki Canon. Cath. Stan. ac Illustr. Heredes et Possessores Bon. Konigke Cum et alios me Solutionis Sumelo pinne

Super Vincentio Sieklucki Disparonis Condemnatio cum Comparen. Suspensa

136 G. Stephanus Dobrski ad et alij Cum G. Paulo Rakoski Cum et alios me Solutionis Sum me Chalitionis Sortis

Sunt non sunt

137 M Eva de Brodeskie ob M Valentini Bon
kowski Pincernae Plocz. Consors Relicta vidua ad Cl MM Mi
chaelem Venatorem Plocz Franciscum Pincer
nam Zawskiem Josephum Zuppanum Plocz
Bonkowskie Cum me Solutionis Sunt
Conscriptione non sunt,

138 G Stanislaus Karwoski ad et alij
Cl GG Bartholomaeum Gadomski et Agnetham
Brudzienska Conjuges Cum ad resignandae
Inquisitionis respectu Violentiae decer
nendae paenalitatis
Combinata.

139 M Carolus Sokolnicki Tribunalis
Plocz ad et alij Cl Illustrissimum Rndum Sylve
strum Zielinski Praepositum Gradensem Cum
me approbationis Decr Condtis meliorati
oni quidem in puncto levationis decimae ad
Consensum.

140 Illustris Rndus Sylvester Zielinski
Praepositus Gratiae ad obolum G. M.
X Carolum Solutionis Ex. Inclusionis
ad obolum me meliorationem Decem
decernendae Solutionem Decimae ac pro
gaudio pernoctat. non sunt

141 M. Ludovicus Bernardus Lucchesini
Subjud. ex Terris Dobr. ad obolum
X G. G. Antonium Parentem Italicum filium
Beskie ad obolum me Solutionem ac
alios Circumstantiae. non sunt

142 M. M. Honorata M. Joannis Sokol
ovski Tribunalis Pstus Pius Consors alias
Wincenty Conjuges Salomea Marianna
Zieziny Gumowskie ad obolum
G. M. Ulysse Praefect. Exercitus Rni ad
alios ac Solutionem pro ne Copiosiorem ac
Directionem auctoratus ad G. ultimo voto ad
G. Samuelis Gumowski Relict. ad Indum
ac alias Circumstantiae.
Combinata

143 GG Paulus et Casimirus Chądzenscy patres germani actorum G Franciscum Nicky Cit et alios me Solutionis quoad non sunt

144 G Simon Korzyski actorum GG Paulum et Laurentium Dąmbrowskie Cit et alios me Cassationis Condemnationis liberationisque a Curatoria Combinata

145 G Antonius Gutkowski Josephus et Marianna itidem Gutkowscy actorum et alii Cum Illmo Andreae Rndo Mathaeo Praepositi Zgliczynensis Patruum et Adamum filiastrum Gutkowskie Jacobum et Laurentium Nadratowskie Cit et alios me approbationis Decretorum decernendae poenalitatis Combinata

146 Gg Cylianus Felicianus Kocięcy alter et
alij Cz Gg Petrus Franciscus et Paulus Mię
czynski Ludovicus Krajewski Jacobus et Ma
rigundis de Kulesz Albertus Ignatius Ko
cięcki Cit. et alios me dimissionis agrorum acali
arum Circumstantiis. nonsunt,

147 MM Martinus Capitanus Olchowiecki Ignatius
Nicolaus Civinnus Tribunus Zawski Kowalski Cz
aut Cz MM Joannes Turowski Camerarius Ter
restris Vysogrod. Bo Karsky Juniquesitores et
Suiores Gg Andreae Korski ac Mariannae Ru
mocka dicti G Turowski Jurisdatrices Cit. et alios
me Comportationis documentis Massae Substan
tiae Eorum Korski et Rumocka Cuchaeres
Pria super realem Eorum Comportationem Con
Probatione Juratoria Ipsorum meliorationem Dotis
Gg Agnetha Korska aut Matrona de Gg Potarnij
et Maternis Camerae Solutionis summae Cupiti
one ac etiam Expeditione Mulieris aliarum Circum
stantiarum Ipsorum Comprehensam
Evasio citationis et Causae

148 Ipsi actores Cz M Michaelem Bartkowski
Venatorem Bocz ac MM Zakrzewskie Dapife
ros Cuchaeres Conjuges Joannes Turowski Camerarius
Terrae Vysogrod. et Successores Gg Nicolai Karski
ac alios Cit. Causae Comportationis documentis Mas
sae Substantiae Gg MM Joannis et Stanislai Cole
nelli Exercitus Rmi Karskich aut derelicti
ac Summae et Rerum omnium nec non Registro
quaedam dicti Gg Stanislai Karski Propriae
Comprobatione Eorum Capitaneorum Transactionum
Expeditione Subiecti Solutionis Summae ac
aliarum Circumstantiarum
nonsunt

149 M. Ignatius Nicolaus Korczbrodzki Tribunus Zawskiy ad Cy MM Zakrzewskie Dapiferos Cecha-nowy Conjuges Joannem Turowski Camerarium Terrae Przegrodzky atq Successores ad M. Joannis Karski Cedit alias Causa Solutionis Summae Cum Pensione 17 aureorum Quadruplex Tyf Pol Scriptis et Literis Cyrus ad M. Joannis Karski assecurat ac Interesse Ipsius Ex-rogatis Unica Cum Pensione Poenae Decernendae Pro Ceteris.

Nonsunt

150 G. Josephus Głuszkowski ad et alij Cy M. Annam de Maciszewskie ad M. Josephi Niszczycki Dapi-feri Zawskiy Relicta Cum Ordinatione Dni et Alber-tum Antonium ac Stephanum Subditos Ad me via Sententiae.

nonsunt

151 G. Thomas Krzyczkowski ad et alij Cy GG Petrum Ostrowicki et Antonium Zakrocki Ad et alias me Solutionis Cum Pensione ac alia Circumstantia

nonsunt

152 G. Thomas Zaleszewski ad Cl. G. Alexandrum Czachorowski ac Relictam et successores A. S. Ignatij Czachorowski Lib. et alijs me Cassationis Compensationis dimissionis Sortis cum clando Cabrelo ac aliam Circumstantiam

Condemnatio super G. Kierski cum Comparentia suspensa

153 G. Joannes Turowski Camerarius Terrestris Vesuviensis ad et alij Cl. MM. Martinum Capitaneum Olchowiec et Nicolaum Tribunum Zawsky Koziebrodzkie Lib. et alios me Cassationis Transactionis decernendi Incorporationis tum extendendi penam ac aliam Circumstantiam Tmo Conferendi

non sunt ~~Condemnatio~~

154 Id. ad et alij Cl. Eodem MM. Koziebrodzkie Lib. et alios me fidelitate vexante in aquitato negotio ac decernendi penam ac aliam Circumstantiam Tmo Comprehensam

Condemnatio

155 G. Joannes Turowski Camerarius Terrae Vipogrodensis actor et alii Cum M. Ignatius Nicolaus Koziebrodzki Tribunus Zawiskensis Cit. et alii in Causa decernendae Competentiae actionis liberationis apprehensa Solutio neque ad aliam Circumstantiam.

Condemnatio super M. Nicolao Koziebrodzki

156 Idem actor et alii Cum MM. ac GG. Ostaszewskie Karskie Stotwinska Zabrzewskie Crosnowskie Cit. et alii in Causa Evictionis ab Impedimento Jurisdictionis MM. Koziebrodzkich si justo apparuerit

Combinata

157 Idem actor et alii Cum Eccl. Cit. et alii in Evictionis ab Impedimento MM. Koziebrodzkich Intuitu praetensae meliorationis Cujusdam Actis

Condemnatio

77 Sub actu 3 die post Dm Sanctissimae et Individuae Trinitatis Celebratio. 1782

158 M. Albertus Pininski Dapifer Cremenecen. et Vicecapitaneus Castr. Luceriensis tum G. Joannes Turoski Camerarius Terrae Vsprogrod. ac D. et alii Cum MM. Franciscum Lugowski et Mariannam Pininska Conjuges Pincernas. Sic praeterea tum GG. Adamum Łączynski C. G. P. et Justinam Lugoska Conjuges Cl. et alios Causa bonificationis fundi praetensionis ex medietate Br. Karsy emiras dandi Calculi ac alium circumstantiis. B

~~non sunt~~

Affectantibus Partibus recedit Causa Pons ad Seyvong 62

159 Illustrissimi Rndus Sylvester Zielinski Praepositus Gralensis ac Cum Haeredes et Possessores Br. Quelbowa Cl. me Extraditionis decimae manipulorum.

non sunt

62

160 Id. ac Cum G. Stanislaum Wołowski Cl. et alios me Solutionis decimae ex B. Lutomierzyno Ecclesiae Gralensis praes. non sunt

161 Ill. Rndus Sylvester Zielinski Praepositus Gratiae ac Petalis Ex M. Carolum Sokolnicki Tribunal Plocensis Cl. et alios me Statuationis Subditi et Extractionis ejus cum Relatis

non sunt,

162 M. Albertus Koscienski Concernens Zawlinc ac Petalis Ex Ill. Rndum Albertum Ubysz Canonicum Collegiatae Plocensis Cl. me Extractionis Subditi cum rebus Confiscationis Cessatae Laboris

Decretum Statutionis LL. Thomae Kapusniak ac Consortes ejus

163 G. Michael Rapacki ac Petalis Ex Jacobum Gregorium et Adamum Radwanskie Cl. et alios me Comportationis Complanationis qua Comportata decernendae Competentes actiones ac decernendae pecuniae ~~tota~~ ac alia Circumstantia

non sunt

164 M. Michael Bonkowski
Venator Stolnicz ad et alij Cum MM
Martinum Capitaneo Otchowicz et Sera
tio Tribuno Zawsky Kowelskie Cum et
alijs me Circumscriptionis ac decernendi
Intuitu Indelitae vexae poenalis ac alias Cir
cumstantiae. ~~Nonsunt~~. Combinata

165 Perillustris Nonsmus Albertus
Ubysz Canonicus Cathedralis Plocensis ad et alij
Cum M. Albertum Kosienski Cum et alijs
me Indelitae vexae decernendi poena
litatis ac alias Circumstantiae Tum Comprehen
sae Combinata

166 G. Franciscus Smoszewski ad et
alij Cum GG. Paulum et Laurentium Dybre
skie Cum et alijs me Certas Inter
venientes Tum Comprehensae Tum Cor
rendi Incompetentiae Combinata

~~Registrum Generalium Sub Acta Feria Sexta post Dni Sexagesimae proxima Scilicet Die 27ta mensis Februarii anno Dni~~

~~167~~ 167 G. Franciscus Smoszewski act. et alij Cum G. Ignatio Grabia ac Relict. et Lucres. ob G. Francisci Grabia act. et alias me Evictionis ab Impedimento Juridico GG. Dzierzowskie Lisa the opponuerit.

Combinata

168 G. Adamus Malinski Camerarius Graniciarum Wysgrod. act. et alij Cum Perillustr. Rmo Leonem Beloski Praepositum Wegrowskiem Canon. Leopol. et Cmielowski ~~quoad~~ Pro Rescriptum ultimo ad Conventum Wegrowskiem Cum Consortio act. me Solutionis Summae ac Comportationis Poletae.

X

Nonsunt

169 M. Antonius Kossobudzki The Saurenae Ptol. act. et alij Cum MM. Mokrskie act. et alias rne. poenae Legibus Rnum descript.

Super MM. Mokrskie et GG. Josepho et Alberto Zebrowskie Josepho Purzycki Casimiro Lysakowski Szemplinski Markiewicz Disparere obtenta Condemnatio

81

~~169~~ 170 Idem M. Antonius Kossobudzki Theraurensis Ptolem. act. et alij Cum G. Thomas Tulicki et M. Lugowski Cum et alios me Subditos illegaliter Commutatos. nonsunt

171 G. Albertus Laguna et Sophia de Mikorskie primi et M. Victorinus Kossobudzki idi ad praesens veti Juris Campagnes act. et alij Cum G. Thomas Tulicki Cum et alios me violentum ad reserandae Inquisitiones.
nonsunt.

172 G. Adamus Sikorski act. et alij Cum G. Stanislaus Karwowski Cum et alios meo lentum diversae praevalitatis
nonsunt

173 G. ~~Andr~~ Martinus Sikorski ad et alij GG
~~Jacob~~ Adamum Joannem et Valentinum Radwan
skie ad et alios me successionis post d. G. Barbaram
Radwanska devolutae ac alias circumstantias Imo
Comprehensas.

nonsunt

174 G. Albertus Karwowski ad et alij
GG Alexandrum Stawinski ad et alios me
decernendos competentes ac alias circum
stantias.

nonsunt

Joannes Gumowski Judex Terris Pltus Plocens
Cura

Wszystkich Wpisow 164.
Odsądzonych ~~124~~ 40. Zostaie 124 do Sądzenia

Regestrum Pœnalium Sub Actu Feriæ Secundæ pt Dm̄ Sexagesimæ pxa Scilicet Die 4ta mensis Februarij Anno Dni 1782

84

Gsus Valentinus Jozefowicz Instigator Judicij Gsenę Act Conę Gsos Mathiam Swierczewski Cit rnē nō Solutionis medietatis Pœnæ Luitæ Septem marcar Pot p Parte Judicij adjudicat

Jd Act Conę Gsum Adalbertum Ostrzykowski Cit rnē nō Solutionis Pœnæ Simplicis 14 marcar Pot p Parte Judicij adjudicat

Jd Act Conę mm Theodorum et Ludowicum Morzkie Cit rnē non Solutionis medietatis Pœnæ Luitæ Septem marcar Pot p Parte Judicij adjudicat

Jd Act Conę G Joannem Korzybski Cit rnē nō Solutionis a Decreto reproductionis Jurium

Jd Act Conę m Josephum Ubysz Præfectum Exercituum Rm̄i Cit rnē n̄ Solutionis medietatis Pœnæ Luitæ 7 marcar Pot p Parte Judicij adjudicat

Jd Act Conę Eunę Cit rnē n̄ Solutionis Pœnæ Simplicis 14 marcar Pot in Constitutionem loci standi Judicio adjudicat

Jd Act Conę mm Mathiam et Paulum Grabskie ~~Subjudicij~~ Cit rnē n̄ Solutionis medietatis Pœnæ Luitæ 7tem marcar Pot Judicio adjudicat

Id Act Cons Gsum Thomam Ilubicki Cit medietatis Pœnæ Simplicis 14 marcar Pol in Constitutionem loci standi Judicio adjudicat

NS

Id Act Cons Perillrem Andreinum Rohitnicki Cancum Cathedral Plocens rne non Satisfactionis in toto in Constitutionem loci standi Judicio adjudicat

NS

M Antonius Kossobudzki Act Cons G Thomam Ilubicki rne n Solutionis Pœnæ Duplicis 14 marcar Pol in Constitutionem loci standi Actori Decro Judicij Gsens adjudicat

G Albertus Cywinski Act Cons M Josephum Jabysz Præfectum Exercituum Rni Cit rne no Solutionis Pœnæ Simplicis 14 marcar Pol Parti Obicien adjudicat

Publicant Omnes Mrtes Judicialis



Actum in Bilsko in Terminis
Communibus Terrestribus Plocen
Districtuum Bilsensis Simul et
Plocensis Feria Secunda post Domi
nicam Rogationum Proxima Sei
licet die Sexta mensis Maij An
no Dominini Millesimo Septin
gentesimo Octuagesimo Secun
do Vigore Legis in Diem Lodi
ernam Incidentibus

Coram MM Antonio in Ciołkowo
Woźnicki Subjudice Francisco
a Ciołkowo Ciołkowski Notario Ter
restribus Plocen in praesentia Jm prae
sentia Illustris et MM Maximilia
ni Brunonis in Maykowy Sierakowski
Castellani Plocen Plocen Josephi Kolis
tnicki Tribuni Raczyn Stanislai Mo
gilnicki Metatatoris Campestris Rm
Mathiae Kucborski Ensiferi Plocen
Petri Rudoski Sigismundi Skwarski
Camerarior Pauli Zołtowski Vice Notarij
Chrisostomi Zielinski Vice Regentis Ter
restrium Plocen ~~[illegible]~~
Hiacinthi Przedpełski Laurentij Sokolni
cki Mathaei Lisowski Burgraciorum Plocen
Lucae Jer Joannis Grzybowski Bartholomaei Woło
ski Antonij Korzybski Mathaei Olszewski ac
aliorum plurimorum Nobilium ad actum praesentem Cum
gatorum nec non Mlis Rm Gnalis Jacobi Dzierzski
de Ciołkowo magna cum Ibi et Jacobi actum praesentem
actarum

Judex Subjudicatus et Notariatus Terre Plocen
post promulgatum actum praesentem per Mlem Suprascriptum
facto Inscriptionem actus Suprascripti ob absen
tiam M Joannis in Krasniewa Gumowski Judicis

Terris Stat Jurisdictionem presentanea ad di
em Crastinam Mtis Supascripto rulamen Jura
xit Quod die Crastina Jn presentiarum Su
prascriptus Egregius M.M. Ill.us et N.N. Jose
phi Zalenchy Poultatoris Sacri Judicii Con
stant Caroli Resinscenchy Poultatoris Sacri
Caroli Turenchy Adamitaj Lagena Burgheli
Christophori Laurentij Cruchorenchy Ignatij Zotto
nchy Alberti Mielich Adamitaj Stresenchy
Stanislaj Duplichy Joannis Roman Josephi
Lutheranchy Valentini Lychochy Joannis
Duchenchy ac aliorum plurimorum Nobilium ad
publicum Congregationem pro Judicijs prout Congrega
tio Generalis Suprascripta pertractare Mtis Supra exprej
Juris Actione Judicialiq; mulgata Jtemiam Ecclas
Congregatus Illis et M.M. Ill.us et N.N. Dignitatis
ac Officialium Suprascriptorum aliarumq; Per
sonarum Congregatis Nobilitatis in locum M.ci Jo
annis Jn Krasnowa Sumonchy Judicij Terni Thun
absentis M. Josephum in Sandowo Rolnitschy
Tribunum Rangae pro Subdelegato adjudi
candi Causas horae Judicium Cadentis modernae
Unanimi voce elegerunt Electus quoque
Subdelegatus Juramentum corporale ad Sa
crum Crucifixi Christi Domini observan
di stricte prestando Juramentum Solennitate Fide
jenibus apprime in Cruce duobus digitis
ac Illustri et M.M. Suprascriptis videlicet
Magnifico Joanne in Mszczonow Serako
nchy Castellano Rey Antonio in Costhowo Zo
lchy Subjudice Francisco a Costhowo Costhow
Notario Terrich Thun Judice Rathaw in Stipu
la Regia descriptam et Succumbentiam M. Curiae
nunchi deprompsit in presentia M.M. Dignj
tatum officialium et N.N. prestitit et fecit Do
minis Judicibus Civitatis Regiae Thorunien
sibus adjurandis Juramentum Fidelitatis
Jnscriptis Locis prefixa methodo Juramen
Juris dicti Jdq; coram M.M. Antonio in
Costhowo Rey Zolchy Subjudice Tum Thun
Vicente M. Judice Locum tenente Josepho
in Sandowo Rolnitschy Tribuno Rangae
ejusdem in locum M. Judicij Electo Subdele
to locum Subjudicatus mente Legis prae
dicti Francisco a Costhowo Costhowsky
Notario Terrich Thorunien Stanislao

Actum in Bilsko in Trnis Communibus Tribus Plocensis Districtuum Bilsensis simul et Plocensis Feria 3tia post Dnm Rogationum proxa sci licet Die 7ma Mensis Maji anno Dni 1782do ~~[illegible]~~

88

1 M Stanislaus Mogilnicki Metatoris Campestris Regni actor et alii cum G Hiacinthum Predpetski Burgrabio Cracoviensi Plocensi Actor et alios me decernere penalitatis pro Circumscriptione Manifestatione ac Literis Mysilibus ac aliam Circumstantiam Tno Capitaneo sed. De mutuo Partium Consensu Non Sunt

2 M Valentinus Kolistnicki actor et alii cum M Hippolitum Dobrski Ensiferum Vinnicensem Actor me solutionis Lunae Capitaneae

Non Sunt,

3 Idem actor et alii cum M Paulum Starorypienski Actor et alios me solutionis Lunae

Affectantibus Partibus Rescit causa Pons ad Sequens Cum Conservatione Fini

4 M. Stephanus Karnkowski Ad
ad C. G. Petrum Cieszewski Ad
me Solutionis Summae Cum pensione
ne

Super Gnoso Petro Cieszewski Condemnatio

90

5 GG Joannes et Valentinus Grzybowscy ad
et alij C. G. Martianum Ciołkowski Ad me
levationis Summae in obligat. expositae dimi
ssionis Sortis Bd Sulizi minor Satisfactionis
Dicto ac aliam Circumstantiam.

Dilatio Infirmitatis G. Martiano Ciołkowski
Concessa.

6 Ipsi ad et alij Cong. GG Adamum
Sabbam Jezewski Citatus et Andre
am ac Illustrem Rndum Stanislaum
Kolczynski adcitatos me Solutio
nis Summae cum pensione ac aliam Cir
cumstantiam Tmo Comprehensam.

Communicatio Documentorum ad Sequendum Cum Con
servatione Termini

Feria Sexta post Dominicam Rogationum proxa Scilicet Die Decima mensis Maji anno Dni 1782 Calendatis

7 G Lucas Jez actor Cq G Bonaventuram Ciołkowski C7P Cito me Solutioni Summae Cum Cessione Satisfactionis Decreto

Decretum Solutionis Summae,

90

8 Perillustres Rndissimi Josephus Primicerius Vladislaus Andreas Canonicus Collegiatae Plocensis et MM Antonius Vexillifer Radicensis et Sylvester Venator Sepus Karnkowsky actor Cq MM Franciscum Dobrsky Cuiferiae Vinniensis et Victoriam de Kuczborskie Cuiciensis Conjuges Cito et Illmo Admodum Rndo Mathaeum Trzeczynski Ecclesiae Karnkowsky Praepositum adcitato me Cassationis Dispositionis Testamentariae ac aliarum Transactionum quo ad Summam 9000 flr se se regulam quibus Cassatis applicationi ejusdem Summae Domini Karnkowiana ac Solutioni ab Eadem Cessionem aliaque Circumstantiarum Satisfactionem Decreto

Libertas a Termino.

9 M Stanislaus Mogilnicki Notarius Campestris Rnus actor Cq MM Fridericum Minorennem Annam M Stephani Garczynski Castellanae ~~Posnan~~ Respinae Alexandrum M Augustini Gurczynski Dapiferi Posnan Cortes Skurczynskie ac Comites Michaelem Skurczynski Succamerarium Posnan et Annam de Motaschewskie Ciecierskie Cito me dandi Calculi bonificationis fundi praeterea ac aliae Circumstantiae

non sunt,

10 M. Cajetanus Mlicki Pinerna
Pty actor ~~[illegible]~~ non Finitur

11 G. Antonius Leszczynski actor et alij Cy
G. Josephum Leszczynski Citatum et alios
mē Solutionis Summae Cum pensione
Delatio Communicationis Documentorum

12 G. Josephus Dąbrowski actor Cy GG. Męcien-
skie Citatum mē Solutionis Summae Cum
pensione
Decretum Solutionis Summae

13 GG Franciscus Smoszewski et Theresia Dłużniewska Conjuges actor. Cum G. Joannem Dłużniewski Cit. et alios me Solutionis Summae Cum praecisione Satisfactionis Decr.

Decretum Solutionis Summar.

14 GG Franciscus Suchanyński et Marianna Kowalska Conjuges actor. GGG Joannem Casimirum et Albertum Zochowskie Cit. et alios me Solutionis Summae Cum praecisione Satisfactionisq. Decr.

Decretum Comprobationis Documentor.

15 GG Gregorius Carolus Antonius et Sophia G. Joannis Rosewski Censores Roseiszewscy actor. et alij Cum MM Vincentium Onuphrium Juliannam et Mariannam Kozłowskie Notarii Terrestr. Dioec. Pinellensis Rmum Andream Płyskowski Archidiaconum Pomesaniae Cit. et alios me Comportationis Contractus resignatorij Br. Kleczew Cum attinentiis Satisfactionis Decr. ac aliorum Circumstantiarum

Decretum Comprobationis Communicatorum Documentor.

In Bilsko in Terminis Communibus Tribus Plocensis Districtum Bilsko-
simus et Plocensis Sabbato post Dominicam Rogationum proxime Subsecuti die Undecima
93 Mensis Maji anno Dni 1762 Celebrati

16 G Simon Lutkowski actor G Perfi-
des et Infideles Kalman Herszkowicz et Her-
szek Ynuczek Gild et alios
me Solutionis Summae Cum pensione decer-
nendae poenalitatis.

Condemnatio super Infidelibus Kalman
Herszkowicz Herszek Ynuczek Markowicz Jakob Judaeis
Drobinensis in Lucro ultimo obtenta

17 G Adamus Smolenski actor G G
Josephum Kowalewski et Infideles Ma-
rek Jachimowicz et Jacob Lechowicz
Judaeos Sieprensis Cum me Solutionis Sum-
mae Cum pensione

Decretum Remissionis ad Districtum Sieprensem

18 G Albertus Grochowski actor et
alii Conc G Stanislaus Duplicki Cum
et alios me Levationis Summae Di-
missionis Sortis Bonorum Mankowo ~~[illegible]~~
~~[illegible]~~ ac aliam Circumstan-
tiam

Decretum Condescensionis ad Bona Man-
kowo assignata

19 G. Stanislaus Duplicky actor et alij
Cum GG Albertum Grochowski et Ostaszewskie
Actor et alios mere solutionis summarum bo
nificationis pretensionum ac aliarum circumstan
tiarum Trno Comphensorum.

Combinata

20 Illmus Amdus Rndi Josephus Przed
pelski Decanus Gregorius Zołodkowski
Mansionarij Supremi actor et alij Cum M
Michaelem et Mathiam Rokitnickie
ac alios Haeredes et Possessores Bonorum Cracho
wko Actor et alios mere attentatarum nolen
tiarum decernendae poenarum

Dilatio Ingressionis

21 Idem actor et alij Cum Eodem Actor et alios in Cau
sa dislimitationis Bonorum Golejewo ac Bo
nis Crachowo et Crachowko ac aliarum Cir
cumstantiarum Trno Comphensorum

Decretum Remissionis ad Campum nihil omnino
pro Eorum Termino Designatum Condescensio Judicij
sui.

22 Illustris Admodum Rndus Albertus Krzembowski Domus Missionis Plocensis Supperior Ecclesiae Bystkowensis Praepositus actor et alii Cum Perillustri Rndissimum Albertum Gadomski Primicerium Cathedralis Plocensis et Suffraganeum nominatum Plocensem Cito et alius mense Solutionis Summae Suspensione.

Dilatio Communicationis Documentorum

23 Illustris Admodum Rndus Sikorski Vice Decanus ac totum Collegium Vicariorum Cathedralis Plocensis actor et alii Cum G. Josephum Osiecki Cito mense Solutionis Summae Censualis

Decretum Solutionis

24 Idem actor et alii Cum G. Michaelem Mitecki Cito et alios mense Solutionis Census a Summa quae

Decretum Remissionis pro Cadentia in Plenissimo Celebrando

25 GG Gorechowscy Conjuges actor et alij Cum GG Mariannam de Dąbrowskie Slepkowska atq Joannem Karwowski et Annam Slepkowska Conjuges Cum et alios me Ex divisionis sortis dandi Calculi ac aliorum Circumstantiarum Tmo Comprehensam.

Decretum Condescensionis ad Bona Slepkowo

26 G Michael Kolitnicki actor et alij Cum GG Turski Czachowski Swięcickie Piotrowskie Cum et alios me Liquidationis Juris Levationis Summam

Decretum Condescensionis ad Bona Czachowko mendine Liquidationis et Resolutionis Jurium Creditorum

27 G Andreas Swięcicki actor et alij Cum G Martianum Karwowski Cum et alios me attentatam violentiam.

De alio Educendae Inquisitionis

28 Famatus Bartholomaeus Kor
tey actor et alij Cum Illustrem Andreae Rndi
Josephum Predpatzki Decanum et Man
sionarium Supremum Actor et alios me Extra
ditionis Inventarii rerum Mobilium acto
tius Suppellectilis domesticae fatis ad Illis
Rndi Dionisij Kortes derelictae Satisfa
ctionis Decreto ac aliorum Circumstantiarum.

Decretum Recectionis ad Sequens

29 Gg Adamus Obrzbski et Elisa
beth Kamienska Conjuges actor
et alij Cum M Salinum Mankowski
Dapiferum Podoliae Actor et alios me
Solutionis Summae Cum pensione

Mensunt

30 G Antonius Milodrski actor et
alij Cum G Stanislaum Smolenski Actor
et alios me Solutionis quotae 30 fl.

Decretum personalis Compunctionis Utrarumque Par
tium

31 GG Casimirus et Albertus Ostrzykowscy ad et alias GG Thomas et Mathias Szawłoskie ad et alias me solutionis summae ad prisione

Condemnatio

Actum in Bilsko in Terminis Communibus Tribus Plocen Districtuum Bilscen Inmul et Plocen 2da post Dnm Exaudi pro Salicet Die 13tia Mensis Maji anno Dni 1782do, Celebrato

32 Perillustrissimus Petrus Stelibarten Canonicus Pultovien ac totum Capitulum Collegiatae Pultovien ad et alias GG Illmo et MM Thomas Castellanus Rypinen Parochus Casimirus Succamerarius Sae Nae Mtis Stanislaus Supra Josephus Racquen Tribunus filius Rokitnickie ad me solutionis ~~[illegible]~~ cum consensu ~~[illegible]~~ Cassationis processus ac aliarum Circumstantiarum.

Ad alio Communicationis Documentorum

Bonaventura Vilhelm Ciołkowski Camen Trib Plocen in locum M. Josephi Rokitnicki Tribuni Raciązien et Judicis Subdelegati loci praesentis Substitutus Subdelegatus

33 GG Stanislaus Trębiński et Victoria Szawłoska Conjuges ad GG Albertum et Casimirum Pomianowskie ad et alias me Comportationis Scripti Cassationis ejusdem ac aliarum Circumstantiarum

Decretum ad ut alienis GG Korzybski et Goszczyn 2kich Coniugum prosequendi Judicijs

34 SS Franciscus Przecipewski et Catharina de Zydzierskie Conjuges ac Pet alij CC Mathaeus Olszewski Cit et alius mē Solutionis Summae Cum pisione et aliarum Circumstantiarum Decretum agnitionis Summae Quatuor millium Quadringentorum Sex Pol pro re G Przeaszewska

35 SS Antonius Parens ~~Joannes~~ et Josephus filij Sugeciccy ac CC G Michaelem Rokitnicki Cit mē Solutionis Summae Cum pisione ac aliarum Circumstantiarum Trnō Cum prehensarum non sunt

60

36 M Stephanus Cieszewski Vexilliferidis Halicz ac et alij CC G Michaelem Wolinski Cit mē Solutionis Summae Cum pisione ac aliarum Circumstantiarum non sunt

37. MM Joannes Gorthowski et Elisabeth de Cybienskie Conjuges Thesaurarij Bractoriae actor Cum Celsissimos Principem Michaelem Alexandrum Swiatopełk Czetwertynski Capitaneum Zuszynae et Constantiam de Bruchentalty Conjuges Cum me retro Exolutionis Summae cuiusvis Tenutae adnumeratae Cum Cisione

Decretum Solutionis Summae Mille Quingentorum Viginti Octo sex Pol.

38 Illustrissimus et Rndissimus Albertus Gadomski Primicerius Cathedralis actor Cum MM Franciscum Castellanicz Supremum Joannem Tribunum Plocensem Rosciszewskie Cum me Solutionis Summae realitionis Bra Borowice bonificationis praetensionis

Condemnatio super M Francisco Rosciszewski Castellanicz Supremo Cum Mo Joanne Rosciszewski Tribuno Plocensi Suspensa

39 S Josephus Nowalewski actor Cum S Adamo Smolenski Cum me Indelitae vexatae Liberationis Sui a praetensa Solutione Summae ac aliam Circumstantiam.

Combinata

40 SS Francisca od S Martini Myszkowski relicta Conjux Vidua Barbara Virgo Jungula Jastrzębskie Joannes et Antonius Sychoccy Andreas Joannes Paprocy ad et alij Cum SS Jacobum Zglenicki Joannem Catharinam S Josephi Włoczewski Cunegundim S Mathiae Mataszki Contra Martianam Virginem Czarnomskie ad et alios me solutionis Summae cum praesentis satisfactionis Decreti ac aliam circumstantiam.

Condemnatio super Antonio Zglenicki cum Comparentia suspensa

41 Relicta et Successores od S Hiacinthi Opawski ad et Cum SS Sigismundum Lisicki et Antonium Kołodziejski ac Mariannam de Lisickie Conjux ad me solutionis Summae cum praesentis ac aliam circumstantiam.

Decretum assignatae Condescensionis ad Bona Lukoszyno Magna et Zołtowo Łabiki

42 SS Petrus Nicolaus Carolus Jaroszewscy ad et alij Cum MM Kostkowskie Zorawskie et Successores od M Pauli Kadłubowski Judicii Terrae Wysogrodensis ad et alios me reproductionis Jurisdictionis Sertum Bona Jaroszewo et Zagroba cum dando Calculo Sevationis Summae si quae pervenerit Cassationis actuum praejudiciosorum ac aliam circumstantiam.

Competenti actoratu admoento Designatae Condescensio ad Bona Jaroszewo Smolnio et Zagroba

43 S. Michael Robitnicky actor et alij
Cum Illmo Rndum Josephum Przedpetsky
Decanum Supremum Mansionarium Supremum acto
tum Collegium Mansionarium Supremum Cath
me ~~[illegible]~~ distinctionis Pro Cracoviensi ~~[illegible]~~ ac aliam Constantiam ~~[illegible]~~ Corpo
ris

Combinata

44 S. Adamus Jezewski actor Cum SS
Joannem Niedzwiecky et Constantiam
Zakowska Conjugis Cath me Solutionis Sum
me Cum prisione.

Dilatio Majoris

45 M. Bartholomaeus Zalinewski Vexa
lifer Zaus actor Cum S. Franciscum Mi[illegible]
Cath me Solutionis Summae Cum prisione

Dilatio Communicationis Documentorum

46 G Antonius Cyurensky actor et alij
G GG Casimirum Ludovicum ac Relictam
et Successores ad G Josephi Bietko
wskie Bietkowskie Cath et alios
me Solutionis Cum prisione
Dilatio Communicationis Documentorum

47. G Ignatius Pinitowski actor Cum
G Petrum Mecenski Cath me Solutio
nis Lunae ~~Cum prisione~~ ac aliam Curam
Stant
Decretum Inpunctae personalis Compa
rationis Utriusque Partis

48 M Franciscus Gadomski actor et
alij G GG Antonium Kortowski et He
dvigis Pintowska Conjuges Cath me
Compationis Transactionem.
Communicatio Documentorum

49 Gg Casimirus et Albertus Po
mianowscy actis et aliis Gg Stanisla
um Trębińskij Cab et alias me Solutio
nis Summae Compensatione

Combinata

50 M Petrus Cieszewski Gg M Jo
sephum Szczyt Succamerarium
Sal Mattis et G Joannem Swięcicki
Cab me Solutionis Summae Compensatione
Decretum Solutionis gestae a Gg Swięcicki pro mag

51 Illmus et MM Thomas Castel
X lanus Rypiensis Parens Casimirus
Succamerarius Sal Rel Mattis Sta
nislaus Lipski et Josephus Rawicz
Tribuni filii Rokitnicey actis Gg
Illmum et Rndmum Petrum Heliber
kow ac totum Capitulum Bultowy
Cab et alias me Cassationis Inscriptio
nis decernendae Incompetentis actionis
et poenae.

Combinata

ns

52 G Bonaventura Ciołkowski
X actor G M Carolus Rosciszewski
Pocillatoriae Racigiensis Cl. me Victo-
rij ab Impedimento G Lucae Jez

Combinata

53 G Mathias Rokitnicki actor et alij
G Illustrissimus Josephus Przedpełski De-
canus Sieprz et Collegium totum Mansiona-
rum Sieprz Cl. et alios me violentiae

Combinata

54 ~~[illegible]~~
M Thomas Rosciszewski Pocillator
Racigiensis actor G M Franciscus Rosciszew-
ski Castellanus Sieprz Cl. me Solu-
tionis summae Compositione ac aliis
Circumstantiis

Decretum personalis Comparitionis Utrarumque
Partium

55 ~~[illegible]~~
M. Thomas Roseiszewski Poultator
Racyę ad eq. M. Franciscum Rosei
szewski Castellanum Sieprz. ad me Lo
tationis Summae Compositionis pro vera

Decretum personalis Compantiensis
Utrarumque Partium

56 M. Franciscus Sadowski ad Citatis
Eq. Eq. Antonium Kozłowski et Hedvigim
Piotrowska Conjugis Citat. me Cassa
tionis Juris adcitatis beneficiatio
nis fundi praetensionis ac aliorum Cor
ruptarum

Decretum Condescensionis ad B. Lysakowe

57 G. Joannes Czarnowski ad Citatis Eq.
Eq. Valentinum Ignatium Patrum Re
lictam et et Successores ad G. Franci
sci Krzyżanowskie Filiastres Krzy
żanowskie Citat. et alios me Evi
ctionis ab Impedimento Eq. Jastrzę
bskich Sęchockich Poprockich ac
aliorum Corruptarum

Combinata

58 G. Bartholomaeus Rybicki Br. Kuchary administrator Eth. Casimiri de Gr. Kuchary subditus ac Cl. G. Joannes Kerkowski Bronisz Cit. me notentia ac aliam circumstantiam

Ad Locum praesens Causae dejudicatae Antonius Wosnicki Subjudex Trin. Pllus Plocen. locum in Judicio tenens

In Plocko Inchatur 2da post Dm. S. Michaelis Archanae proxima ~~Anno~~ Scilicet Die 30 Mensis 7bris Anno Dni 1782do.

59 G. Lucas Rel. et Illustris Andr. Rndus Hiacinthus Secretarius Archi Collegiatae Lanciciensis ac Cl. GG. Kotarskie Cit. et Magdalenam de Ciołkowskie ad G. Antonij Cieslinski Relictam Contra Viduam adcitam me melioratione Decr. Judicij Pen. ac aliam circumstantiam Trin. Carpheriam Decretum Solutionis in approbationem anteacti Decreti

60 Illustris et Andr. Rndus Sylvester Zielinski Praepositus Gratenus ac Cl. Illus. MM. Cietweytyńskie Skorski ac Synagogam Judaeam Drolinae Cit. me Solutionis Census a summa pecuniae decernendae penalitati

NS

61 Illustris Rndus Sylvester Zielenski 2d
ritus Gratiarum actio Cum Perfidum et Infide
X. lem Abraham Gegnioch Mosiek et Be
rek Sartor Judaeus Drolinae Ad et alias me
Solutionis Summam ac aliam Circumstantiam
Incumbentiam. NS

62 Gg Albertus Smoniewski et Dorothea
Mossakowska Conjuges actio et alij Cum M
Thomae Rzeczpewski Poullaterem Reiq
sq Ad me Solutionis Summae
NS

63 Gnus Joannes Karwowski actio et alij
Cum Gg Gorzechowska Conjugis Ad me
Bonificationis Pretensionum Levationis prisio
nis Assumpta Dotali
Combinatae

64 SS Joannes Chanyski et Catharina Olszewska Conjuges ad et alias Nos finitis

65 S Martianus Karwowski ad S S Andream Suzecicki ad et alias me Volentis decernendae poenalitatis

Combinata

66 SS Josephus et Antonius Strusienski ad S S Franciscum Miszewski ad et alias me relevationis Decreti Condlum ac aliarum Circumstantiarum NS

Fra 3tia post Fm S. Michaelis Archangeli pxa scilicet Die 1ma Mensis 8bris Anno Dni 1782do Celebratis

110

67 GG Joannes Leszczynski et Josepha Obrz Orlia Conjuges act. Cl. G. Thomas Obrzbski Cit. me ~~Extraditionis~~ Conscriptionis Regestri rer. Mobilium fatis ob GG Catharinae ultimi nuptus Cittae Conti ac Annae Ghorski similiter Conjugis Sterilis derelictae et interceptae Extraditionis Eadem ac aliorum Cor constantiae.

Decretum injunctae Conscriptionis Regestri prosequendum

68 G. Petrus Cieszewski act. Cl. M. Fortunatus Cieszewski Cit. Petalis me Bonificationis praetensionem ex fundo Bo Rychari ac ipsius ac aliorum praetensionem.

Non subesse Foro Judicij ex re praeventia Fori in Judicio Officij Castrensis Plocensis Causa praesens declarata

69 Id. act. Cl. Eundem Citat. me Solutionis Summam Cum prisionibus juvenis

NB

70 Idem actor Cum Infideles Wolf Le
wkowicz Cum et alios mem Extraditio
nis horologij
Decretum injunctae Comportationis horologij p sequens

71 G Josephus Rogoziński actor et alij
Cum M Joannes Podoski Thesaurari
um Rauquen Cum et alios mem reconda
ctionis in sortem Rdi Ius bonum decernens
penalitatis beneficiationis p tempus ac
aliam Circumstantiam.
Dilatio Infirmitatis Mco Joanni Podoski Thesaurario Ra
ciążenę Concessa super cujus receptionis Commissum Exus
Stanislaus Podoski juramentum praestitit

72 G Stephanus Dobrski actor et alij
X Cum G Franciscum Machcinski Came
rarium Terrae Dobrz Nonfinitum.

73 Ill. Joannes Podoski Thesaurarius Rawicz. ad Ex. G. Josephum Rogozinski Cito me solutionis summae cum prisione beneficiorum a Capitulo suspensus cum aliis circumstantiis. NB

30

74 Ill. Rndus Rochus Rogozienski Praepositus Wozniczensis ad Ex. G. Zochowskie Cito me solutionis summae Rebellionis sortis. NB

75 G. Franciscus Popkowski ad Ex. G. Dąmbrowskie Cito me solutionis summae cum prisione. NB

76 G. Joannes Smolenski actor et
alij Gr. Ex Chybowskie Conjuges Cit. me
Dimissionis Sortis ad Dando Calculo Se
tionis Summae Bonificationis Praepositae ac
alias Circumstantiis Inde Comprehensae
Super Gris Chybowskie Ingibus Litis disparenz Condemnatio

77 G. Joannes Leszczynski et Josepha
Obrzelska Conjuges actor Gr. G. Thomae
Obrzelski Cit. me Solutionis dotis ac
alias Circumstantiis Inde Comprehensae
Decretum injunctae solutionis Quotae Quinquaginta Florenorum Polon.
quot Annis pensitandae.

Feria 4ta post Festum S. Michaelis Archangeli proxima Scilicet
Die 2da Mensis 8bris Anno Dni - - - - - 1782do. Celebrati

78 G. Adalbertus Cotkowski actor et alij
Gr. G. Josephus Wieniewski Cit. me So
lutionis Summae Condemnatione.
NB

79 Eustachianus Bęski actor et alij
cum Dominicum Umienski ad me
Cassationis donationis
NS

80 MM Romualdus et Paulus
Kadłubowscy Judicium Terrestrium
actor cum MM Ludovicum Dekiewski
et MM Pauli Zarawskie Subdapiferi
Orszanensis Relictam Conten Vidvam Ma
trem Antonium Bartholomaeum filios Za
rawskie Sebastianum Cajetanum et Perillo
Rndsmum Valentinum Kostowskie ad Rne
Comportationis documentorum Exdivisionis
Bonorum fatis et MM Pauli Francisci Jaroszewski
Succamerarij Plurimum durelit ac aliam Cursum
Statutorum Tractatus Cum Pensionibus
NS

81 Perillus Rndsmus Valentinus et MM
Sebastianus Cajetanus Kostowscy actor cum
Relictam et Successores et MM Pauli Zarawski
Subdapiferi Orszanensis Romualdum et Pau
lum Kadłubowskie ad me Comportationis
documentorum Exdivisionis Substantiae fatis et
MM Pauli Francisci Jaroszewski Succamerarij Plurimum
Mag Henlis durelit Solutionis Summam Bonifica
tum Pensionum ac aliam Cursum Statutorum Tractatus Cum Pensionibus
NS

82 M. Ludovica de Koscenskie ob M. Pauli Zorawski Subdapiferi Orszanen. Relicta Vidua Mater Antonius Bartholomaeus Zorawski filij actor. Cum Perill. Rndissimo Valentino et MM. Sebastiano Capitano Kostowskie Romualdum et Paulum Kadłubowskie Citat. me Conjectationis documentorum substantiam successionalem enucleanem Ex divisionis Bon. fatis ob M. Pauli Francisci Jaroszewski Luzamiensis Obtus. Ex Eterlis derelict. Confirmationis pt. ergo Solutionis summam ac aliam Circumstantiam. NS

83 S. Lucas Cl. et Illustris Admodum Rdus Hiacinthus Cieslinscy actor et alij cum Perillustrem Rndissimum Franciscum Matowieski Archidiaconum Cath. Plocen. Cit. et alios me Solutionis summam ac aliam Circumstantiam Tno. Comprehensam.
Decretum Evasionis et Solutionis quotae.

84 Idem actor et alij cum EG. Marianna de Mlickie ob G. Casimiri Roman Relictam Cartam Viduam Matrem et Joannem Roman filium Citat. et alios me Solutionis summam ac aliam pt. ergo
Decretum Remissionis ad Terminum Condescensionis in Fundo Bonor. Bronowo Cmethonum agitandae

85 G. Sigismundus Dybrosky ad et alios
C. G. Franciscum Popliosky ad et alios
Ome reproductionis Jam solutionis Sum
mam decernendi pœnalitatis ac aliam cir
cumstantiam. NS

86 G. Joannes Surgecky ad C. M. Petrum
Cieszewsky ad nre decernendi ~~[illegible]~~ pœ
nalitatis cassationis processus ac aliam
circumstantiam. NS

87 Illus Amdus Rndus Josephus Pred
petsky Decanus Sieprecensis ad et alios C. Fa
matum Bartholomaeum Kortes ad et alios
me approbationi taxae rei prohibitae ac inven
tionis ac aliam circumstantiam

Combinata

117

88 GG. Sigismundus Lisicki Antonius Miłodrojski et Marianna Lisicka Conjuges actorum Cum GG. Opackie Michaelem et Bertum Czacherowskie Nicolaum Kowalewskie ac alios Creditores ad substantiam ad G. Joannem Lisicki concurrentes tit. me Reproductionis Juris liquidationis Summarum ac aliarum Circumstantiarum.

Combinata

89 G. Simon Krzywkowski Bellz actor Cum GG. Josephum Rogozienski Cel. et Adamum Krzywkowski adcitatum me Solutionis quotae.

Decretum Solutionis quotae Comprobatae cum Poenis pro Causata Remissione et in Sublationem Condemnationis.

90 G. Agnes de Zalickie G. Adami Kysicki Iuniori et Laesivi Mariti Conjuges actorum Cum GG. Adamum et Ludovicum Kysickie Joannem Zołtowski et Cunegundam de Kysickie Conjuges Cel. et alios me retentionis Exdivisionis fundorum pro GG. Zołtowskich et Malipeuskich officiose Cum praepedicio peractae Excipiendique Calculi ac aliarum Circumstantiarum. NS

91 G Dominicus Uminski ad Cl
G G Fabianum Bęski et Agnethem Zuro
wska Conjuges Cit et alios in causa appro
bationis Transactionum Cassationis ma
nifestationis respectu rescissionis Transa
ctionum. Decernere penalitatis.

NS

92 MM Rosalia de DM Jacoli Chan
X ski Relicta Consors Vidua et Marian
na G Marciani Ciołkowski Consors Kani
gowskie ad et alii Cl G Valentinum
Kolesnicki Cit et alios me resolutio
nis Jurisdictionis.

NS

X 93 G Bonaventura Ciołkowski ad
Cl M Carolum Rosciszewski Citat
et alios me solutionis summae com
prisione.

Super Mco Carolo Rosciszewski Pocillatorida Racią
zienę Citato disparente Condemnatio

94 Religiosissimus in Christo Pater Ju-
dorus Szwarc Conventus Plocz ordi-
nis S Benedicti Prior ac totus Conven-
tus actor G M M Mathias Dzier-
zanowski Concernar Vinnicz ac Hedvi-
gine de Dzierzanowskie ob M Joan-
nis Duczymienski Relicta Conten Vidu-
am Citatos me Solutionis Census
ac aliarum Circumstantiarum
NS

95 M Petrus Cieszewski Vexillifer
Halicz actor G G Norbertum Jaroszew-
ski Citat et alios me Solutionis Sum-
mae Cum prisione
Super Gnoso Norberto Jaroszewski Citato disparente
Condemnatio.

96 G Elisabeth de Białłoszewskie
olim G Jacobi Borowski Relicta
Censors Vidua actrix Cz G Lucam
Cieslinski BeO Citat et alios me Solu-
tionis Summae Cum prisione
Dilatio Communicationis Documentorum

97 S. Lucas Cieslinski BLP actor C. M. Raymundum Rosciszewski Tribunum Rypinensem Cit. et alios me Erictionis ab Impedimento S. Brosska
Combinata

98 S. Stanislaus Rozycki actor et alij C. MM. Stephanum Cieszewski Vexillifer Halicz et Bartholomaeum Huniecki Vexillifer Braclaviae atq. S. Franciscum Rozycki Cit. et alios me Cassationis scripti per S. Franciscum Rozycki die 12 Junij anno Curr. in Bobrownik dati decernendam poenam ac alias circumstantias Trno Cum pro Rengar.
Super Bno Stephano Cieszewski citato disparente
Condemnatio

99 M. Franciscus Rozycki Camerarius Terrae Ciechanoviensis actor Cum MM. Mathiam Dzierzanowski Pincernaeum Vinnicensem et Hedvigim ~~Dzierzymin~~ de Dzierzanowskie ultimo voto Dzierzyminskie Cit. me Cassatis quibusvis actibus praejudiciosis Solutionis Summae extraditionis rer. Mobilium ac Inventarium decernendam poenalitatem ac alias circumstantias Trno Cum Rengar.
NS

100 G Franciscus Kisielewski actor et alij Cum G Elisabethem Kisielewska ob G Thomae Kęsicki relictam Contem Vidua an Cum et alios In causa decernendae pœnalitatis intuitu Indebitae vexae ac aliarum Circumstantiarum Trno Comprehensorum.

NS

101 GG Mathias et Casimirus Kisielewscy actor et alij Cum Perillustrem Rndissimum Michaelem Mielzewski Archidiaconum Pod Tovie Officialem Gnoten Plocen Cum et alios respectu pro eius in Consistorio aggravationis decernendae pœnarum ac aliarum Circumstantiarum

NS

102 M Cajetanus Mlicki Pincernus na Plocen actor Cum Relictam et Successores ob G Theodori Jaroszewski Camerarii Granicialis Plocen Cum me Solutionis Summae Cum Provisione. Satisfactionis Decreto

Decretum Satisfactionis Communicationis Documentorum

103 GG Mathias Parens Simon Barbara Rosa Theresiam Sophia filius et filiae Sulensey actor et alij Cum G Paulum Zoltowski Vice Notarium Terrae Plocensis Citatis me Solutionis Summae ac aliarum Circumstantiarum.
Decretum Solutionis

104 G Josephus Rogozienski actor et alij Cum MM Hippolitum Dolinski et Felicianum Korsky Citatis me volentium decernendae poenalitatis
NS

105 GG Joannes Casimirus et Albertus Zochowscy actor Cum Illmo Rndo Rochum Rogozienski Praepositum Wozniczensem Citatis et alias me Confirmationem Praetensionum Capitulorum Condemnationem ac aliarum Circumstantiarum
NS

106 G Elisabethae G Thomae Kęsi-
cky et Evae DD G Pauli Gosciecky Reli-
ctae Consortes Viduae actae et aliis GG An-
toniae Patruae Franciscum Filiastrum
et Stanislaum Kiselewskie tum Marian-
nam de Kiselewskie Dobrosielskie
Contra Actae et alios de Causa Solutio-
nis Summae Cum praesente

Super Gnis Antonio Patruo Francisco et Stanislao tum Ma-
rianna G Adami Dobrosielski Consorte Filiastris Kisielewskie
Citatis disparentibus Condemnatio

105 GG Joannes Koslowsky Bronisz
et M Magdalena Koslowska Conjuges
actae et aliis GG M Theresiae de Koslowskie
ultimi Nuptus M Podolsky Contra Separat
Matrem et Joannem filium Koslowsky Actae
et alios mae Solutionis Sumae dotalis actae

Antonius Woznicki Subjudex Trns Pllus Plocensis Locum M:
NS Judicis tenens

Regestrum Pœnalium Sub Actu Feriæ Secundæ post Dnm Exaudi proxima Scilicet Die 13 mensis Maji Ao Dni 1782

Gnosus Valentinus Jozefowicz Instigator Judicij Gsens Act Cons G. Mathiam Olszewski rne non Solutionis Pœnæ Luitæ Trium mar Polon p Parte Judicij adjudicat

Jdz Act Cons G Franciscum Przeciszewski Cit rne non Satisfactionis p Parte Judicij a Decro Solutionis

Jdz Act Cons Celsissimos Ciatwietynskie Principes rne Solutionis Pœne Simplicis 14 marcar Pol p Parte Judicij adjudicat Satisfactum

Jdz Act Cons GG ~~Hyacinthum~~ Sigismundum ~~Opat~~ et Antonium Lisickie Cit rne non solutionis medietatis Pœne Luitæ Item mar: car Polon p Parte Judicij adjudicat

Jdz Act Cons GG Petrum Nicolaum Carolum Jaroszewskie Cit rne non solutionis medietatis Simplicis Pœnæ Luitæ Item marcar Polone p Parte Judicij adjudicat. Publicavit omnes

G Franciscus Smoszewski Act Cons G Joannem Dłużniewski B C P Cit rne non solutionis Pœnæ Simplicis Quatuor Decem marcar Pol p Succubitione Dilationis majoris Decro Judicij Gsens adjudicat ~~Decernitur~~ Permittitur Condemnatio ejus Jdz et Sent Publicat

M Michael Rokitnicki actor et ali Conr JR Jose
phum Przedpetski Decanum Sieprcenz acto
tum Collegium Cdi mansionarior Sieprcenz
Cdi rnē non Solutionis Poenae Quatuordecim
marcar Polonz Decreti Judicij Gsenz p Parte
Partis adjudicat non sunt

Antonius Wrzniecki Subjudex Imo Pllus Plocenz Locum M Judicis
tenens

Actum in Scepne In Terminis Communibus Terrestribus Plocensibus Vigore Legis in Diem hodiernam Incidentibus Feria Tertia post Dominicam Exaudi Proxima Scilicet die decima quarta mensis Maij Anno Domini Millesimo Septingentesimo Octuagesimo Secundo

Coram MM Antonio in Ciołkowo Woźnicki Subjudice Absente M Judice Locum Gustenente Josepho in Gozdowo Rokitnicki Tribuno Raczyńskiego in Locum M Judicis Terni Plocensis Electo Subdelegato Judice Locum M Subjudicis mente Legis possidente Francisco a Ciołkowo Ciołkowski Notario Terrestribus Plocensibus In praesentia MM ac GG Francisci Berkowski Vincentii Zawiszyn Theophili Zołtowski Ventoris Raczyńskiego Adami Miłodrowski Petri Rudowski Sigismundi Skwarski Michaelis Miłobędzki Camerarii Pauli Zołtowski Vice Notarij Chrysostomi Zelinski Vice Regentis Terni Plocensis Caroli Turowski Stanislai Łagura Mathiae Tenyukowski Joannis Niedrowski Burgrabii Jacobi Zyleniecki Ignatij Białłoskorski Ignatij Zołtowski Alberti Zyleniecki Stanislai Lubowski Jacobi Zołtowski Laurentij Zochowski ac aliorum plurimorum Nobilium ad actum praesentem Congregatorum nec non Mbrum Generalis Praesidi Jacobi Dybrowski de Ciołkowo authoritate et Jurati actum praesentem ac clamorem

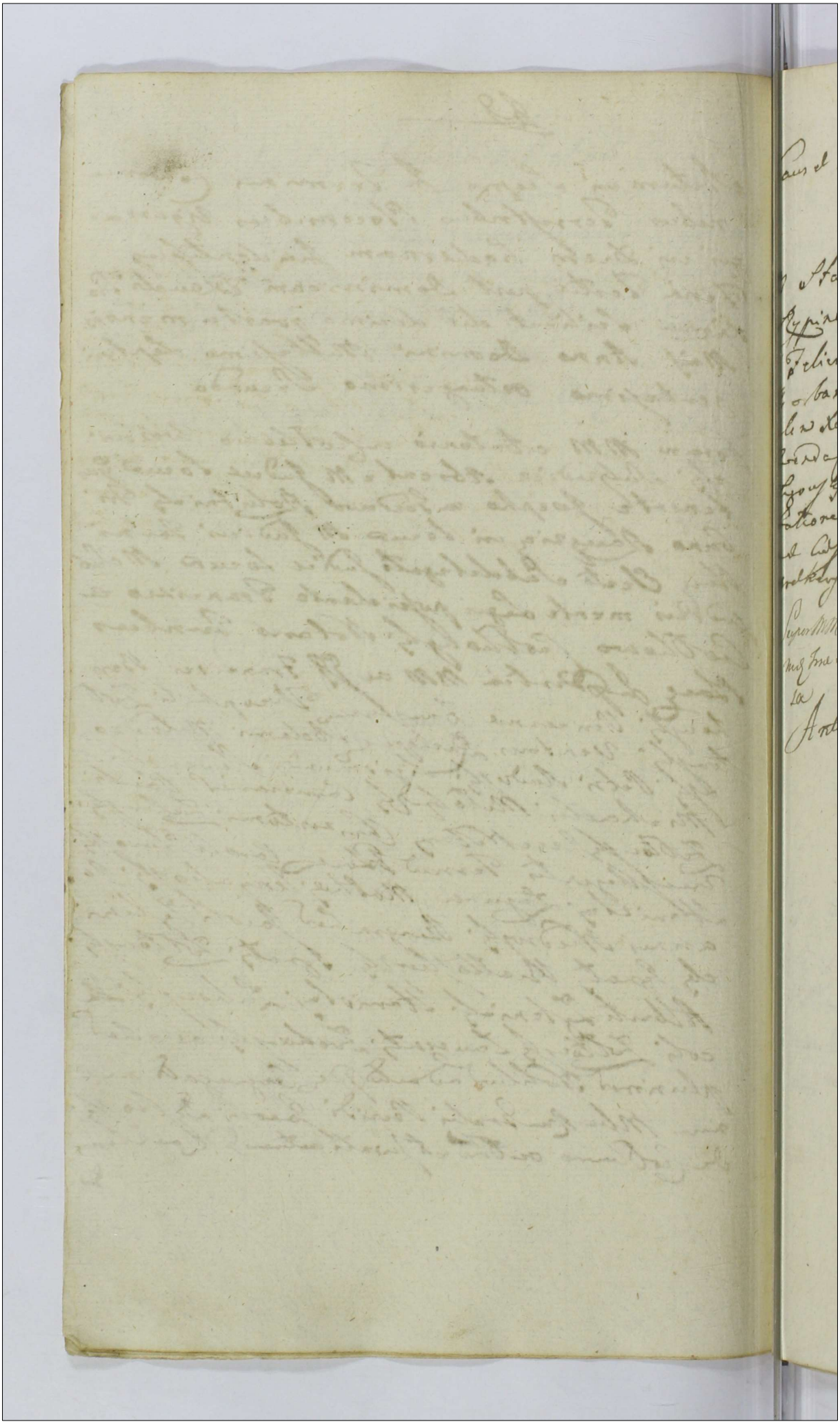

Causae Remissarum

M. Stanislaus Rosciszewski Pocillator Rypinen. ac Cum MM. Ignatium Antonium Felicianum Honoratum G. Hippolit. Dolowski Barbaram G. Andreae Wolinski Contes Michaelem Xaverium et Icelam Karslui Ignatium Wenda Cameranum Granicensem Pbrum Stanislaum Lyowski B. C. Bobrownicensem Cit. et alios me approbationes Decr. Terrae Dobrinensis Solutionis Summae Cognitione ac aliam Circumstantiam Tmo Comprehensam.

Super MM. Ignatio m. Exercitu Pruthonico Antonio Vice Palatino Trae Dolnae Disparen. Condemnatio cum Comparen. Suspen

Antonius Wosnicki Subjudex Tmi Pllus Plocensis cum m. Judicio tenens

Actum in Sepri in Terminis Corrimunibus Trbus Plocensis F. 2ta post Dominicam Exaudi proxa Subiect Die Decima Iunta Mensis Maji Anno Domini 1782do Celebratis.

1 M. Stephanus Dobrski actor et alij Cum G. Franciscus Machczynski Camerarius Terrae Dobrinensis Actor et alios mere Solutionis Summae pro pretio Rerum Successionalium pro ut M. Stanislaus Przeciszewski Vexillifer Plocensis in actu devolutionis Constituto decernendae poenam mere alusionis actor ac aliam Circumstantiam

Condemnatio super Gnoso Francisco Machczynski obtenta

2 M. Adamus Chamski Vice Palatinus Plocensis actor Cum Illustrissimum Joannem Canonicum Livoniae et G. Antonium Miłobędzkie Actor et alios mere Satisfactionis Decreto decernendae Solutionis Summae Expositionis

Decretum Solutionis

3 G. Antonius Miłobędzki actor et alij Cum M. Adamus Chamski Vice Palatinus Plocensis Actor mere Indelitae vexae et processu aggravationis ac aliam Circumstantiam Termino Cum Transeat

Combinata

4 SS Valentinus Zoltowski Adalbertus Camerarius Terrestris Dolny Michael Notarius Suppe Salinarum ~~Plus~~ Bolsowiec Sophia G Petri Sulkowski Catharina G Mathei Czachowski Magdalena G Josephi Borowski Contes Kolczynskie acto et alii Cum Iller et MM Adamum Parentem Vexilliferum Onuphrium Capitaneum filium Plucy Bromierskie Dnos ac Synagogam Judaeorum Hispaniensium Actt et alios In Causa Solutionis Summae Decreto Castri adjudicatae Conjicio ac poenae extendendae poenam ac aliam Circumstantiam Trno Comprehensam

Decretum Solutionis Summae cum Provisione et Marcarum

Sub actu 1 Quinta pt Dni Exaudi Anno Dni 1782 Celebratis Epoca Solicit Die 16. Mensis Maij

5 G Michael Milobedzki Camerarius Terni Ploc acto Cum M Josephum Charnski Tribunum Radziejowskiego et G Gaspar Sobolewski Actt me Satisfactionis Decreto ac aliam Circumstantiam

Dilatio Majoris M Charnski Concessa Cum Comparens Suspensa

HP

6 M Stephanus Karnkowski Vexilliferum Radziejowskiego acto Cum M Joanne Charnski Actt et alios me Solutionis Summae Cum Provisione

Condemnatio Super M Joanne Charnski

7 M Mathias Dzierzanowski Pincernarius
zinnicus actor et alii cum M Michaelem Zale
uski Pincernarum Novogrodensem Cito et alios me
solutionis summae cum provisione.
Decretum Solutionis summae Trium Milli
um Sexcentorum Flor Pol cum Provisione

8 GG Jacobus Casimirus ac Stanisla
us Rokosowscy actor et alii cum Infideles
Marcus Jachimowicz Judaeus Sepre Cito
et alios me solutionis summae cum provisione
satisfactionis Decreti
Condemnatio super Infideli Marcus Jachy
mowicz Judaeo Sepreciensi
Insuper In Terminis Communibus Urbis Plocensis 7 Stapost
Dni Exeunte proxima Feria Dies 16 mensis Maij Anno Dni 1782 Celebratis

9 Idem actores cum M Stanislaum Ro
kitnicki Tribunal Sepre Cito et alios
me solutionis summae cum provisione
Dilatio Majoris M Rokitnicki Concessa

10 Illus Rndus Albertus Kner-
kowski Domus Missionis Hoc
Superior actor et alij Synagogam
Sepreczy Judeorum Actor me Solutionis
summae Cuspisiunt

~~Dilatio ad producendum~~

Decretum Solutionis

11 Illus Rndus Adamus Silwski
Vice Decanus Quarierum Cath Hoc actor et
alij G G Mathaeus Malanowski Actor me
Solutionis Census

Dilatio ad producendum quietationes

12 G Agnes de Malanowskie Szat-
kowska Relicta Vidua actrix G G
Mathaeus Malanowski Actor me Solu-
tionis summae Decr adjudicatae actorum
Circumstantiae non sunt,

13 GG Rochus et Salomea Virgo Ma-
cheinscy et Providus Stanislaus Mlis
actt GG Josephum Dębski Cit et alios adre
seratae Inquisitionis respectu volentium et
Solutionem decernitur mercedis aliisque Cur-
Statum. Volumus Ergo.

Decretum penalitatis quo mediante G Dębski poenalis Ex-
stitit Sessione Iuris Trium Septimanarum ac Solutione poenae
Scriptis Quatuordecim Marcarum Pott nihil omnino Decreta
Eliminatio Prostationis Cum G Machczynskie facta

14 MM Josephus Calasantius Capita-
nejus Sieleccy et Josephus Succamerarius
Parnavy Karpenchauzeny actt GG Illmi
M Simonem Dzierzlicki Palatinum Lavi-
cie et G Andream Rolicki Cit et alios Rae
Sevationis Summae in obligat Sortis Bd Chrapenia
expend Dimissionis Sortis Bd ~~Chrap~~ Beneficia-
tum Praetensum

Decretum Solutionis Summae in Exemptionem Sortis Bonorum
Chrapenia cum altiore provincia mordine praetensionum Designatae Conde-
tionis

15 M Petrus Lasocki Vexilliferi Terrae
Zaleskiey Dnus et G Balthasar Olszewski
Andreas Kochanowicz Antonius Jawor-
ski actt et alii GG MM Antonium Mdze-
wski Thesaurarum Vinnicae Ludovicum Tre-
linski Ensiferum Sepulcrum GG Paulum Ry-
bicki Administratorem ac Subditos De-
B Kosemino Cit et alios mediante Statutorum
ni et Extraditionis Subditi Cum Cessatione
Beneficiatorum ac decernitur poenae respectu
Cum extraditionem requirit Subditi attentatum
volentium obiectum Cum Statutorum

Dilatio Inquisitionis

16 M. Josephus Kampenchauzen Luceamerandi Parnaz act. Cy M. Robertus Kampenchauzen Cit. et alii me Certificationis Maioris ac aliam Circumstantiam

Nonsunt

17 SS. Matheus Parens et Martinus filius Malanowscy act. et alij Cy M. Bartholomaeus Zbowiski Pincernidis Dobr. Cit. et alii me Extraditionis eius Cum accrescentia bonificationis Sanae ac Sacrificium aliaque Circumstantiam

Dilatio Inquisitionis prosequendae Combinatis auctoralibus

18 Mat. ~~et~~ ~~Franciscus~~ Bonkowski Pincerna Terrae Zawskiensis et G. Leonardus Kowalewski act. et alij Cy IMM. Franciscum Platinum Maximae Patrum ac Xaverium Palatinidissimum Wyfiliastrum Podoskie atque Joannem Piegtowski Castellanidis Stenzeniensis Cit. et alii me Extraditionis Subditorum ac aliam Circumstantiam

Antonius M. Condemnatio super M. Joanne Piegtowski Castellanidis Stenzeniensis et G. Lazowski.

19 G Stanislaus Łęczycki actor C M Antonius Zyleniecki ~~[illegible]~~ Tribunicus Sceptrae Cit me Solutionis Summae Cedpi scene

non sunt

20 M Theophilus Zołtowski Venator Rawicz actor et alii C G Ignatius Opacki Cit et alios me Extraditionis Instrumentorum ferreorum et Aratri ac aliorum Circa Statum

Decretum adulationis Infidelis Smol Tuborne in Bonis Leony Kosiroy arendatoris p Sequens per G Opawski demandatae

90 et

21 G Stanislaus Zochowski actor et alii C G Josephum Krajewski Cit et alios me Cassationis Scripti Solutionis Marcam Condemnatio super Citat

Sub Actu F. Ctae post Dn Exaudi 1782do Celebratis

135

22 M. Benedictus Jezewski Generali Exercituum Rni actor et alij Cum MM Josephum Kamienski Dapiferum Czerniechoviae Adamum Chamski Vice Palatinum Plocz et G. Eustachium Smolenski Cdt et alios me Dislimitationis Bnis

Decretum Remissionis ad Campum ad JM Succamerarium Pllus Plocz pro Dislimitatione Cum Designata Condescensione Judicij Sui pro Eod. Trno ad Causam facti et pretensionem

23 Religiosissima ac Deodicata Ursula Constantia Podoska Conventus Sepre Virginum Monialium Ordinis S. Benedicti Abbatissa ac totus Conventus Sepre tu GG Gregorius Paprocki Franciscus Sniechoski et Ignatius actor et alij Cum Illmo et MM Adamum Parentem vexilliferum Onuphrium filium Capitaneum Plocz Bromierskie Dnos G. Stanislaum Zachowski Citatum ad reserandae Inquisitiones ut tu Domus in fundo Utolij demolitionis ac aliorum violentiarum Trno Capitaneum.

Adductio religiosorum Testium Repositio Inquisitionis in Sequenti Demandatione

24 Idem Conventus Sepre Virginum Monialium actor et alij Cum Illmo et MM Adamum Parentem vexilliferum et Onuphrium filium Capitaneum Plocz Bromierskie Cdt et alios me Dislimitationis Bnis Dominus Crowski totalem Conventus haeredem ab Oppido Sepre antiqua tam Illi et MM Bromierskich quo Conventus Sepre haeredem ac aliorum Circumstantiis

Decretum Remissionis ad Trnum Condescensionis Campestris

Inscripte in Terminos Communitatis Tribus Placeae Tabulae post Dni Exiuntis
pro Tabulae Die Decima Octava Mensis Maji anno Dni
1782 Celebratis

136

25 Sae Conventus Sacrae Virginum Mo
nialium Ordinis Sancti Benedicti actor
et alij Cae Eiusdem Illmo et MM Bromierskie
Actor et alios mae Dislimitationis Bor
Rachowina Conventualium a Bonis Babe
Piaseczny et aliam Circumstantiam
Decretum Remissionis ad Compromissum In Causa
Pretensionum Designatae Condiscensio Indiuisus

26. G Clemens Kozłowski actor et alij
Cae G Josephum Dębski Actor et alios mae
X Circumscriptionis Cassationis Maconis ac aliam
Circumstantiam
Condemnatio super G Josepho Dęb
ski obtenta et Publicata

27. GG Clemens et Dominicus Kozło
wscy actor et alij Cae GG Josephum Dębski
X et Łagoski Actor et alios mae Circumscriptio
nis ac aliam Circumstantiam Incompetentiae
Rectio Causae Praesentis ad Tractatum Condiscensionis

28. M. M. Robertus Kampenchauzen Succamerarius Parr. et Onuphrius Plychowski act. et alij C. M. Paulum Lutkowski Dapiferum Lucen. Cit. et alios me honoris Crucis Scriptoris decernendi penalitatis ac aber Crucis Constantiae Trno Comprehensae.

nonsunt

ad hunc Locum Locum Causae dissiudicatae

A Woznicki Subpedes Trno Pllo Plocen. Ad P.

videatur actus infra circa paragraphum

29 M. Benedictus Jezierski Generalis Exercituum Rnae act. et alij C. M. Adamum Chamski Vicepalatinum Plocen. Cit. et alios me Rehabilitationis agros Solutionis summas ac alias Circumstantias Trno Comprehensae Decretum Injunctae Condescensionis ad Fundum Bolzaczyce

Actum in Sieprc in Terris Comm. Terrestribus Plocen. Vigore Legis in Diem hodiernam incidentibus una cum Continuatione Antenorum Causarum Fra 3tia post Fm S. Francisci Confessoris proxima Scilicet Die Octava Mensis Octobris Anno Dni 1782do

30 G. Laurentius Bromierski B.C.P. act. et alij C. GG. Joannem Parentem et Andream Filium Czachowskie Cit. et alios ad reserandam Inquisitionis me Voluntas.

Sup. Gris Joanne Parente et Andrea Filio Czachowskie Citatis disparentibus Condemnatio

31 A G Adamus Smoleński ad Ex
G Josephum Kowalewski ac Infidelem
Marek Jachimowicz Judaeum Supremum Cit
et alios me Solutionis Summae Compen
sione ac aliorum Circumstantiis

Sup Infidelibus Marek Jachimowicz et Jakub Lewkowicz Judeis
Supremae Citatis disparentibus Condemnatio cum Compa
rente Ego Kowalewski Suspensa in Actoratu vero Citato Re
Evasio

32 M Paulus Sułkowski Dapi
fer Lucoviensis ad Ex GM Robertum
Karpenchauzen Citat et alios In
Causa erictionis ab Impedimentis Cre
ditorum suorum ac aliorum Circumstantiis

NS

33 G Laurentius Mieszkowski
ad et alios EGG Franciscum Iniechoski
et Petrum Rudoski Camerarum Terrae
Plenae Citat et alios me Solutionis Summae
ac aliorum Circumstantiarum Terrae Complexae

Decretum Solutionis

34 G Catharina de Choneyskie
Sulerska Relicta Vidua actor G G
Joannem Sulerski filium Cit. me de
cernendae poenalitatis entusiasmo notatio
rum ac aliorum Circumstantiarum Tro Com
prehensam.
~~[illegible]~~
Decretum injunctae Condescensionis ad Fundum Bonor
Kęsice

35 M Valentinus Rokitnicki
et Bogumila de Osiecki Conju
ges actor et alii G M Stanislaum Roki
tnicki Tribunum Supremae et Catharinam
de Koscienskie Conjuges Ignatium Wenda
ac G Ignatio Osiecki Cit. et alios me Solu
tionis summae cum praecisionibus ac aliorum Cir
cumstantiarum Tro Comprehensam.
NS

36 M Robertus Karpenchau
zen Succamerarius Parnaviensis actor
G M Paulum Sutkowski Dapifer Lucrensis
Cit. me non manutentionis Contractus Vi
tationis quae decernendae poenalitatis
Caputationis Condemnationem ac aliorum Cir
cumstantiarum Tro Comprehensam.
NS

30

37 G G et Adamus Mieczynski et Marianna Lasocka Conjuges actores et alii Cum IM Juliannam de Kampenchauzeny ad M Thomae Dzboski Succamerarii Plac Mag Relicta Cit Viduam Matrem Perillas Rndmas Antonium et Joachimum MM Thadeum Capitaneos Sulicz et Franciscum filios Dzboskie Cit et alios in me liberae Quiescentiae in Bonis Bd Pei stoco, denegationem ac alias Circumstantias

Super Mtis Josepho et Roberto Kapenhauzeny Citatis disparentibus Condemnatio cum Comparentibus suspensa

Fra 6ta ante Fm Sae Hedvigis Viduae Electae Dei maxima Scilicet die 11ma mensis Aprilis Anno Dni 1782. Celebratis

38 G Casimirus Petrykowski actor Cum G Albertum Chyczewski Cit et alios me Comportationis Contractus venditorii quo Contractu Comportato Cassationis quietationis Sup Summa 500 fl ex nullo dato Subventae Bonificationis praeventus adeptae tempora reservati ac alias Circumstantias.

NS

39 G Adamus Zawidzki actor Cum G Perfidum et Infidelem Leyzer Lewkowicz ac alios me Solutionis Summae Compositione ac decernendae poenae.

In Contumaciam Infidelium Judaeorum Citatorum plenariae Convictorum Decretum Solutionis

40 M Salinus Markowski Dapifer Podolie actor Q M Theophilus Zoltowski Venatorem Racoviensem Cit et alios me Interceptionis arborum Extraditionisque Eadem seu bonificationis quotae expectat.

NB

41 GG Casimirus Albertus et Dorothea Virgo Sulenjey actor Q GG Josephus Hedvigis G Josephi Krajewski Catharinus G Alberti Zyleniecki Contes Czachowskie et Mantonius Zyleniecki In Cumae Cit In Causa Solutionis Summae cum provisione decernendae poenaltalis

In Contumaciam Partis Citatae plenariae Convictae Decretum Solutionis

42 GG Petrus Paprocki et Magdalena Kowalewska Conjuges actor Q G Ignatius Nadroski Cit et alios me Solutionis Summae cum provisione ac aliam Circumstantiam.

Super Ipso Ignatio Nadroski Citato disparente Condemnatio cum Comparentibus suspensa

43 G Sebastianus Rostkowsky actor et alij C GG Simonem Parentem Paulum et Thomam filios Szymiethowskie Cit et alios me solutionis summae Cuspisione Dilatio Communicationis Documentorum

44 G Mathias Swierkocky actor C M Robertum Karpenchauzen Cit me solutionis summae.

NB

45 GG Nicolaus Franciscus et Lucas Kleniewscy actor et alij C M Josephum Jerewsky Vice Colonellum Exercitus Rmi et GG Szumaszkie Karwowskie Dtis Zniewskie Cuspisione Cit et alios me solutionis summae Cuspisione Cassationis actum praejudiciorum ac aliam Circumstantiam.

Dilatio

46 M Robertus Kampen
chauzen Succamerarius Parnaw
ad Cq M Josephum Kampen
chauzen Succamerarius Parna
wy Citat me meliorationis Decr
Judicij Cq ac aliarum Circumstantiarum.
NS

X 47 Successores ad S Francisci Malesky
ad et alij Cq MM Robertum et Jo
sephum Kampenchauzeny Succa
merarius Parnaw Cd me Computatio
nis Testamenti ad S Francisci Malesky Stabilis
Extraditionis rerum vanarum Solutionis Diversitatum mor
adis ac aliarum Circumstantiarum aliarum Circumstantiarum
Tmo Cusp Cuiusq.
NS

48 M Bartholomaeus Zboinski Pri
cornicus Dobrinsky et S Mathias Perski
Br Borkowa Administrator ad Cq
QQ Mathaeum Parentem et Mathiam
filium Malanowskie Cdm Henrykum Succ
Senatorius nus Oullatorem Cd me va
nas Personas et violentias Tmo Cusp Cuiusq
Statutorum Oullatoris
Combinata

49 MM Bartholomaeus Zbowiski Pincernicus Dolz et Catharina Kamienska Conjuges actores Gg Hedvigim de Dzierzanowskie ad M Joannis Duczyminski Relict Contra Viduam Matrem ac Stanislaum et Georgium filios Duczyminskie Cit et alios me Extraditionis Talis Districtualis

Super G Stanislao Duczyminski Citato disparente Condemnatio cum Comparentibus suspensa

50 Gg Ludovicus Sigismundus Marianna G Antonij Milochrosski Consors Lisicki actores et alij Gg Jacobum Patrum Felicianum de Marchocki ad G Antonij Lisicki Relict Contra Viduam Cit et alios me Exdivisionis Sortem in Bonis Zbiby dandi Calculi beneficiorum Pagorum

NS

51 GG Simon Obrębski et Marianna de Kosbowskie Gabriel Wolinski et Helena Stadnickie Conjuges actores et alij Gg Simonem Uminski Paulum et Joannem Dzięgielewskie Cit et alios me Solutionis Summae Expressione ac aliam Constantiam.

Dilatio Communicationis Documentorum

52 G. Albertus Chyczewski actor et alii G. G. Casimirum Petrykowski Cath. et alios me ~~approbationis transactionis~~ indebiti vexat decernendae poenalitates ac alias circumstantias. NS

53 G. Stanislaus Uminski actor et alii G. G. Josephum Hedwigim G. Josephi Krajewski Catharinam G. Alberti Zasienicki Contes Czachowskie ac M. Antonium Zasienicki Tribunalis Supremi Supremi Cath. et alios me solutionis summae cum pri[illegible] NS

54 G. Paulus et Julianna G. Lucae Sulkowski Conjuges frater et soror Sulkowscy actor et alii G. G. Josephum Dylski Cath. et alios me solutionis summae cum prisione

Dilatio Communicationis Documentorum

55 GG Joannes et Marianna G Francisci Sulkowsky Consors Zyleniccy Seu utrq Cappgis actis et alij GG Thomas et Josephus Krasienskie Citati In Causa Solutionis Summae Satisfactionis Decrō.

Sup Gro Josepho Krasiński Citato disparente Condemnatio cum Comparente Gro Thoma Krasinski Comparente suspensa

56 GG Franciscus et Michael Wyczałkowscy actis GG Mathiam Starorypienski Rochum Machcinsky et Evam de Pankowskie Cappgis Joannem Jacobum Augustinum Michaelem Theodorum et Andream Nadratoskie Citati et alios Bonorum Przeradze Haeredes et Possessores me Dimissionis Sortis repetitionis Juriorum ac aliorum Circumstantiarum Termino Cappgis Decretum injunctae Condescensionis ad Fundum Bonorum Przeradz Parva

57 JM Julianna de Kampenchauzeny Relicta ob JM Thomae Dybowsky Succamerarij Altus Pt Relicta Consors Eadem Metrix et alij GG MM Josephus et Robertus Kampenchauzeny Citati et alios me Compertationis documentorum Extraditionisq Eadem Combinata

58 Gg Alexander et Rochus Lisowscy actr et alij Cc Gg Lucas Bromierski Josephus Lisowski Cit et alios me Capitaneos Transactionis Satisfactionis Decreto

super Gso Joanne Czachowski Citato disparente Condemnatio cum Comparentibus suspensa

Gg

59 Religiosissima ac Dedicata Ursula Constantia Podoska Conventus Sceprensis Virginum Monialium ordinis Sancti Benedicti Abbatissa ac totus Conventus Virginum Eadem monialium actr et alij Cc G Stanislaus Zachowski Mm Bromierski Capitaneus Pleg Ord Supremo Bromierski Citat me Compertationis Literarum Missilium p Illm M Bromierski Capitaneum Pleg ut ipsa domus seu Tabernae demolitionis disparitionis directae ac alias Conventus Tro Capitaneus

Combinata

Gg

60 Eadem actrix et alij Cc Gg Joannes Konybski Michaelem Koskowski et Albertum Zachowski Cit et alios me depositionis Testimonij ac copiae Domus in fundo Conventuali nuncupato Wtoki extructi ad actorum Illmi M Bromierskich ac Cum recusationi decernendae pecuniae

Combinata

61. Famatus Franciscus Kapiaszewicz Civis et Incola Sieprz actor Famates Joannem et Agnethem de Uprzdowskie Sirotczynskie Conjuges et Martinum Zulodzieckij Civis et Incolas Sieprz Cit. me Solutionis Summae Cum Provisione.

NS

62. Ludovicus Kotalowski et Cunegundi Bielkowska Conjuges actor et alij Josephum Dybskij Cit. et alios me Solutionis Summae Cum Provisione

In satisfactionem Anteriori Dcro Communicatio Documentorum per Partes intercessit ~~et super realem Communicationem~~ circa quam Communicationem Consentientibus Partibus Combinatoque Actoratu Mci Clementis Kozlowski cum Causa Praesente Decretum Solutionis Summae cum provisione subsecutum Sabbatho ac Fm Sae Hedvigis Viduae Electae Dei praxa Sili et Die 12 Mensis 8bris Anno Dni 1782do Celebratis

63. Magnifici Josephus ~~et Bartholomeus~~ Pocillator Sieprzenc et Judex Castrensis Hoc et Bartholomeus Vexilliferi Zawiszenc Zalenc usque actor et alij Conc. Religiosissimae ac Deo dicatae Ursulae Constantiae Podoska Virginum Monialium Conventuales ordinis S. Benedicti Abbatissae actoris Conventus Cit. et alios me reductionis Jurium dimissionis Bonorum Susk et Witkowo levationis Summae Liquae provenientes aliasque Constantiae Trno Comprehensae

Decretum injunctae Condescensionis ad Fundum Bonorum Susk et Witkowo

64 Perillus Rndissimus Josephus Canonicus Cath. Plac. et Rlus Jacobus Zorawscy actor et alij Cyprianus Felicem et Franciscum Mniszewskie Cath. et alias me adcuptionis ogrom. ac aliam Circumstantiam. Decretum Remissionis ad Officium Campestre

65 G. Anna de Karskie ad G. Franciscum Opechowski Relicta Conjux Ludovicus actrix Cy. Illmus Rndus Adamus Zboinski Ecclesiae in Zawidz Cath. Praepositus Sum. M. Martinus in Zawidza Zorawski Dapifer Plac. Cath. me solutionis Sumae Cum visione ac decernendo penalitatis Substitutionis processus

Dilatio Majoris Adm. Rdo Adamo Zboinski Praeposito Ecclesiae in Zawidz ex quo Causas in Judicio Terrestri Dobrinensi in Rypin attendat Concessa

66 G. Antonius Niebras actor Cy. G. Mathias Zaborowski et Ignatius Przeradzki Cath. me solutionis Sumae Cum visione praevalendi Circumstantiae

NS

67 Famatus Joannes Gonczyski Civis Sepe
actis et aliis Thomam et Jacobum Kra
sienskie Citatis et aliis ad reserandum Inqui
sitionem respectu violentiae
Decretum Poenalitatis

68 GG Paulus et Josephus Dobrzeniecy
actis et aliis GG Adamum Sulkowski
Paulum Krasienski Citatis et aliis me Ex
divisionem ~~[illegible]~~ certis beneficationis devasta
tionis Bonae ac aliarum Circumstantiarum Immo
Praesentiarum
Super Gis Paulo Krasinski Antonio Bombalicki
et Matthaeo Obrębski Citatis disparentibus Condemnatio
cum Comparentibus suspensa

69 GG Michael et Adamus Sulkowscy
actis et aliis GG Paulum et Josephum
Dobrzeniecky Citatis et aliis me decer
nendi poenalitatis respectu Indelicitatis
vexatae Cassationis Condemnationis aliarum
Circumstantiarum Combinata.

70 GG Jacobus Czarnowski et Re
sabia de Chorzewskie G Casimiri
Andreae Czarnowski Consors actor
et alij Cl G Adamum Czarnowski Cit
et alios me attentatam violentiam
NS

72 G Albertus Leszczynski actor Cl
Perfidis et Infidelis Successoris
et Infideli Mosiek Jozef Biegun
kowicz Cit me solutionem suam
una cum pensione pro vero ac decursu
pensionibus pro Contraventione Decreto
Super Infidelibus Tynka olim Infidelis Biegunkiewicz
Consorte Elias Mosiek Jakub seu Judka praefati et Infide
lis Biegunkowicz Successoribus Citatis disparentibus Con
demnatio

73 GG Joannes et Elisabeth de Lubo
wskie vivicum Conjuges Sulerscy actor
et alij Cl GG Catharinam de Chorzewskie et
G Petri Sulerski Relictae Cuter Viduam
Matrem atque Mariannam et Marianam
Sulerskie Cit et alios me violentiam et
pretensionem ac alios circumstantiam
NS

74 MM Ludovica de Kambe ad M. Fran-
cisci Rudnicky Ensiferi Bitgostiae Relicta
Cayers Vidua Mater Deocharus et Joachi-
mus Rudnicky ad etatis Cae G. Joannis
Wolinski Bn Skoczkowo Heredem Ad
me Solutionis summae Compositione.
Decretum Personalis Compaentionis Sui Joannis Wolinski
p sequens

75 Illmus Ad Rndus Josephus Przedpełski
Decanus Sieprae et Procurator Collegii Mansi-
onarii Sieprae ac totum Collegium Mansionarii
Sieprae ad etatis Cae M. Michaelem Zweber-
ski Dapiferum Rauquae et Theodorum itidem Zwe-
berski Thesaurarii Zacrocimae ad etatis me Sol-
utionis Census et summa Trium Millium flor. p. quae
ab ultima quitatione retenti

NS

76 Idem Collegium Mansionarii Sieprae ad
etatis G. Eustachium Smolensk ad etatis me
extraditionis solidite ac Corentia laboris decer-
nendi perialitatis insolutionis passus. ac alias Cor-
eustaciae Imo Comprehensae.

Finalis

77 Ejus Joannes Uminski ~~[illegible]~~ BCP
actor et alij cum M. Barbaram de Baro
X wskie ad M. Gaspari Zylenicki Tribuni
Supremi Relicti Contra Indicam Cit. et
alios Cond. Solutionis quotae
NS

78 G. Petrus Rudowski Camerarius Terri
Plocz actor cum GG. Catharinam G. Gaspari Bro
dzicki Salomeam G. Casimiri Bronowski Con
X tes ~~[illegible]~~ Zylenickie Ignatium et Simonem
Zołtowskie ac Krajewskie Cit. me dandi Cal
culi Bonificationis fundi praetensionis et alia
Circumstantiae NS

X
79 Idem actor cum Haeredes et Possessores
Br. Zołtowski Zabicki et fundi vocitati
Zołtowskie Cit. me reductionis Jurisdictionis
[illegible] Portium Condendo Calculo
NS

80 M. Josephus Colosantius Karpenchausen
Capitaneus Sieciensis actor et abs. MM. Josephum
et Robertum Karpenchausen Cit. et alios
In Causa Compensationis et extraditionis de
Bibliotheca rerum Nobilium Clerodiensium argenteorum
ac summarum pecuniarum et aliarum circumstantiarum Indu-
ciarum
NS

81 Infidelis Lewek et Alia Lamanicz Judi-
cis Supremi actor et abs. GG. Jacobum Zera-
wski Adamum Krasiewski Joannem Antoni-
wicz Cit. et alios me Extraditionis Italicum
et orien. Intercept. bonificationis Jurisd.
ac aliarum circumstantiarum
NS

82 M. Simon Dzierzbicki Palati-
nus Lanciensis actor et abs. MM. Jose-
phum Colosantium Capitaneum Sieciensem
Josephum Tuccameronem Parnasum
Karpenchausen Cit. In Causa
meliorationis Dicti Remissionis ejus
ad Judicia Commissionis Thesauri Reg.
ac aliarum circumstantiarum.
Combinata

83 S Josephus Dębski act. et alij
Cons. SS Rochus et Salomeam Vir
ginem Innupt. fratrem et Sororem
germanos Macheinplue Cel. et alios
me variae violentiae et praetensionis
adseserandae Inquisitiones.

Combinata

84 S Simon Kobierzynski
X actor et alij non finitum

85 M Michael Dapifer Ra
cique Patruus Theodorus ~~Mathias~~ Thesaurarius ~~Cracoviensis~~ Sta
Zaorzeimensis Filiaster Kuebersey act. et alij
Illustrissimum Rndum Josephum
Gnedpetski Decanum et Mansionarum
Sepr. ac ~~totum~~ Collegium Mansionarum
Sepr. Cel. me Indelitae vexae decor
nendae Incompetentes actionis et poena
litatis ac aliam Circumstantiam Tuo Con
prehensam. non sunt

86 G Josephus Koskowski non finitum

87 G Petrus Pęszynski ad et alij Cy G Joannem Czechowski ad me Cassationis quitationem ac aliam Circumstantiam Trno Comprehensam

NS

88 G Joanny Kęsielski ad et alij Cy Infidelem Lewek Doda Judaeum Supra ad me Solutionis Summae Cognitione

Super Infideli Lewek Doda Citato disparente Condemnatio

89 GG Adamus Valentinus Simon Rzeporowski Joannes Kęsicki actor et alii cum GG Joannem Petrum Mathiam et Mathaeum Sęgmęthowskie Cit. et alios mē dimissionis sortem fidelitate possessor dandis Calculi [illegible] Circumstantiis.

90 G Bernardus Ostrowski actor cum G Stanislaus Zochowski et Infideles Nosen et Hanuk Judaeos Supra Cit. et alios mē attentatae violentiae

Dilatio Inquisitionis

91 Relicta et Lucerna ad G Nuo tai Rudoski actor et alii cum GG Brudnickie Bronowskie Zołtowskie Cit. et alios mē Exclusionis sortis in B Brudnicae melioratione Decretis.

NS

92 G Bernardus Ostrowski actor Infi-
deles Noson Jakubowicz et Helnik Judaeos
Supra Cap. me Solutionis quotae
Super Infidelibus Noson Jakubowicz et Henik Judaeis Sieprzec
Citatis disparentibus Condemnatio

93 G Laurentius Zawidzki actor et alii G
G Josephum Komorowski Cap. me extradi-
tionis vacat Solutionis quotae
Decretum Solutionis Quotae.

94 G Adamus Klenicowski actor et
alii G Successores et G Mathiae Bratyszewski
Citat et alios me Solutionis Summae Decernendae
poenalitates
Super Gnos Cichowskie Dąbrowskie et Weybiki Cugibus
Citatis disparentibus Condemnatio.

95 GG Stanislaus Patruus Mari
anna Josepha et Petronella minorenny
Filiastrae Dzieduszycki actor et alij Cenz
GG Swiętosław Kołczyński Egidius
et Marcellus Zlubicki Citatis et alijs
me Solutionis summae Cum prisione, ali
aeq Circumstantiar. Trno Comprehensar.
Dilatio Communicationis Documentor

96 G Rochus Rozewski actor et alij Cz
GG Franciscus Śniechowski et Petrus
Rudoski Camerarius Terrae Plocz Cit
et alios me Extraditionis Inventarior
ac aliam Circumstantiar
NS

97 G Elisabeth de Białłoskorskie
ob G Antonij Borowski Relicta Cenzor
Vidua actrix et alij Cz G Thomam Ma
lanowski Cit et alios me Capationis
quietationis reservationis Inquisitionis
Decernendae Poenalitatis ac aliam Circum
stantiar

Poenalis

98 G Stanislaus Ruszotarski actor Cong
G Petrum Siemiątkowski Cdm me Solutionis
Summae Cum prisione ac aliis Circumstantiis
Tmo Comprehensor. NS

99 M Hippolitus Dobrski Ensiferus
Vinnicensis actor Cg M Franciscum Wen
da Praefectum Executus Rnum Cdm me
Solutionis Summae Cum prisione.
NS

100 GG Albertus et Francisca de Lu
kowskie Parentes Albertus Lauren
tius et Gregorius Filij Zylenicki actor
et alij Cg G Ignatium Białłoskarski Stani
slaum Paulum et Joannem Lukoskie
Thomam Paprocki Cdm et alios me Solutio
nis Marcarum decernendae poenalitatis
ac aliarum Circumstantiarum Tmo Comprehensor.
Decretum Satisfactionis Anteriori Dno ad injuncta
Poenalitatis

Fra 2da pridie Festi Sae Hedvigis Viduae Electae DEI scilicet Die 14ta Mensis 8bris Anno Dni - " - " 1782do celebratis

161

NO 1 Relicta ob. G. Andreae Zyleni-
cki actor et alij cum GG Thomam Kozie-
rowski et Helenam Zylenicka Virgi-
nem Cath. et alios me violentiam dicen-
tem penalitatis pro aliis Circumstantiis
Tno Comprehensam

Ditatio Inquisitionis.

NO 2 G. Joannes Wolinski actor cum
MM Ludovicam de Kamlice ob. M. Fran-
cisci Rudnicki Enciferi Budgestinensis
Relictam Consortem Viduam Matrem
Dlocharum et Joachimum filios Rudni-
cki Cath. et alios

Combinata

NO 3 G. Eustachius Smolensky actor
et alij cum MM Benedictum Jarecki
Gnatem Exercitum Rm Adamum Chamski
Michaelem Zaleski Kamienskie Cath. et
alios me dislimitationis Bn. Mlotkowo
restituendum ad dandum deprecatis pro
illis Cathol. et aliis Circumstantiis.

Combinata

104 Illustrissimi Adamus Vexillifer Parcz
Onuphrius filius Capitaneus Stoczy Bromier
X sey et Stanislaus Zochowski actores et alii Cu
Conventum Supremi ordinis Sancti
Benedicti Virginum Monialium Cit
et alios in extructionis in alienos fundi
Tabernae demandationis violentiae peractionis
decernendae penalitatis ac alias circumstantias
in Causa Ferendi. NS

105 Ipsi Illustrissimi Bromiersey
actores et alii Cu Eundem Conventum Supremi
X Virginum Monialium Cit et alios in Cau
sa distimitationis Bonorum Nachocin
et Zdzarowka Conventualium Cum Babe
Piaseczny ac alias circumstantias
NS

106 M Joannes Kalksteyn Notarius mm
Cu Cuninensi actor Cu Ill Andre
ae Zamoyski Excancellarius Ill ordi
nis aquilae albae Equitem citat in Causa
Solutionis Summae Satisfactionisque Decreto

In Satisfactionem Dicto injunctae Communicationis quo
Documentorum Mcus Joannes Kalsztein Notarius Castri Cuninensis
Document Parti Citae Communicavit et juramentum super
realem Communicationem praestitit Pars vero Citata in Sequenti
Communicationem praestandam offert proinde Communicet
in Eisdem Sequenti &c

107 163 M M Josephus Kamienski Dapifer Czer-
niechowie et Adamus Chamski Vice Pala-
tinus Ptcz ac et alij M Benedictus
Jezierski Glor Exercituum Rmi et Gen
Stachius Smolenski et M Michaelem Za-
lewski Pomeranum Novogrodz Cl et alios
me Dislimitationis Bd

Combinata

108 GG Catharina G Gaspari Brudni-
cki Salamia G Casimiri Bronowski
Ignatius et Simon Zołtowscy ac et
alij GGG Petrus Rudoski Camerarius
Terrae Ptcz et Agnethen G Nowicki Vi-
etonis G Zawłoski Annae Virginis Jurisp
Zołczynskie Cl et alios me Solutionis
Summae Rmi dotalitiae et successionis
cum provisionibus bonificationis fundi praetensionis ac alios
ad Circumstantiam Tractatus

NS

109 GG Thomas Czachorowski et Agnes
Dobrzeniecka Conjuges Catharina Dobre-
niecka Virgo Jurisp ac et alij G
Joannem Dobrzeniecki Cl et alios me
Solutionis Summae dotalitiae Cum provisionibus
Decretum injunctae Condescensionis ad Fundum Bonorum
Zołtowo Żuki

110 G Joannes Dobreniecki ad G G
Agnethen G Thomae Dobreniecki Contra
Catharinam Virginem Innuptam Dobreniecki
ac Eundem et G Czachorowski Cit me Cassatio
nis Intercisae nuptialis assignandaeque cuor
dine Constituendae dotis Condnem
Combinata

111 G Antonius Ligoski ad Italiam Con
tra GG Stanislaum et Ignatium Zgleni
ckie Citat Italiae me Solutionis Sum
mae Expensione
Dilatio Communicationis Documentorum

112 Illis et MM Adamus Parens
Vexillifer Onuphrius filius Capita
neus Stoecz Bromierscy et G Stani
slaus Zachowski ad Italiam G GG Joan
nem Korzybski Casimirum Zachowski ac
Michaelem Jaskowski Citat Italiae Incau
sa Depositionis Testimonij ac aliam Cer
cuestantiam Ino Cuphensem.
NS

113 G. Josephus Kowalewski actor Cum G. Adamus Smolenski Actor me Delicti vexa decernendi incompetentis actionis ac pœnalitatis Injungendi ac aliarum Circumstantiarum Tmo Conquestionis. NS

114 Illmus Amdus Andreas Gregorius Zawadzki Præpositus Ecclesiæ Skwirtnensis actor et alij Cum M. Calasantium Kampenchauzen Capitaneum Lubeck Actor et alios respectu violentiarum ac aliarum Circumstantiarum Tmo Conquestionis. NS

115 G. Thomas Malanowski actor et alij Cum G. Elisabethon de Biattoszkowskie ~~Ad~~ G. ~~Antonij~~ Jacobi Borowski Relictam Consortem Viduam Actor et alios me Indecitæ vexæ decernendi pœnalitatis ac aliarum Circumstantiarum. NS

116 GG Jacobus Franciscus et Antoni
us Zylenicey actor Conj Relictam et
Successores et M Gaspari Zylenicky Tri
buni Supremi ~~actor~~ Citatos et alios me Cassa
tionis Transactionum praejudiciosarum jus naturae
laedentium quibus Cassatis Ex divisionis Bonorum
reddendis Calculi Satisfactionis Decreto ac
aliam Circumstantiam Inconcuptionem.

117 GG Petrus Paprocky et Thomas
Kaierowsky actor et alij Cum G Theresiam
de Orlowskie et G Andreae Zylenicky
relictam Contra Indicam Citatos me Indebitae
vexae decernere ~~praenotatos~~ aliam Cir
cumstantiam. Combinata

118 G Ignatius Biattoszewski actor et
alij Cum GG Albertum et Franciscam Lubo
ska Conjuges Parentes Albertum Laurenti
um et Gregorium filios Zylenickie Citatos
me Inhibitionis Decreto Cassationis processus
ac aliam Circumstantiam Inconcuptionem.
Combinata

119 G. Albertus Zylenicky dictus Gyzier
actor et alij ly GG Albertum et Franciscum
de Lukoszkie Conjuges Parentes Albertum
Laurentium et Gregorium Filios Zylenickie Ac
et alios me meliorationis et relevationis Decreti
Judicij sui ac aliarum Circumstantiarum Tomi Compro
Lensis.

Combinata

120 GG Stanislaus Petrus Camerarius
Terni Plocz et Simon Antonius et Fran
X ciscus Rudzey actor ly G. Ignatium
Wenda Camerarium Franciscalem Plocz
Cit et alios me solutionis summae
compositione decernendae poenalitatis

NS

121 GG Jacobus Ignatius Agnes Virgo
Innupta minorennis Lisiccy actor Cong
G Antonium Milodrosky Cit et alios
me Indulta vexae decernendae poena
litatis ac aliarum Circumstantiarum.

NS

122 G Jacobus Lisiecki actor et alij
Coram G Mariannam de Marchocki pri
mi od G Antoni Smolenski Secundi expert
voto od G Antoni Lisiecki Relictam Conten
tiduam Cum Et alios me Comportationem
documentorum. NS

123 G Marianna de Choneyski primi
od G Ludovici Rzepotarski Secundi ad pre
sens voto G Jacobi Czarnowski Consors actor et
alij Coram G Albertum Rzepotarski Cum me
solutionis Summae Compositione.
Dilatio Communicationis Documentorum

124 G Laurentius Zelinski actor
et alij Coram G Stanislaum Komorowski Cum et
alios me solutionis Summae
NS

125 G Joannes Parens Placidius et Ha
Dirigi filius et filia Dłużniewscy ac D G
Perillustrem Rndissimum Josephum Cano
nicum Cath Plac et G Jacobum Zarawskie
et G G Surczynskie Strasczynskie Adcita
tos Jeconsa meliorationis Dotis Capitu
lis Transactionis praejudiciosae decernendae
poenalitatis in Sublationem praesens ac in aliquem
Circumstantiis vertitur.
NS

126 G Petrus Rudoski Camerarius
Terrae Plac ac D G G Krasczynskie
X Cat me Solutionis summae Cuspitione
Capitulorum Testamenti
6 B. NS

127 G Stephanus Dobrski ac D et alii
G G Josephum Leszczynski Citat et alii
me Solutionis quotae quatuor aureorum Hun
garicalium Cuspitione decernendae poenalita
tis ac aliis Circumstantiis.
NS

128 Perillustris Rndssimus Josephus Cano
nicus Cathe Plz et Gs Jacobus Franciscus ac
et alij Gs Joannem Parentem Plaudum et Hy
drigim filium et filiam Dłużniewskie Cath
et alios me Sevationis summae restantis dotis
mente contractus sponsalitij ac Dispositionis Testamen
tariae assignatae decernendaque Competentes actionis et
prosequendae poenae absolutionisque a praetensa meliorato
ne ulterioris dotis praetentatae usurpatae ac aliae circumstan
tiae Inscriptionis
NS

129 Gs Rochus et Alexander
Lisowscy ac et alij Cq Gs Valeri
tinum Ludovicum Bartholomaeum Chore
wskie Stanislaum Kotlewski Cath
et alios me Idelitae vexae Decernendae
poenalitatis ac aliae Constitutae
Lup Gis Chorzewskie et alijs condemnatio
Antonius Woźnicki Subjudex Trm Pllus Plocensis Locum
Mssus Judicis Tenens
Ihd

Ordo Penalium Sub actu Sabbathi pt Dni Exaudi pxa Sci-
licet Die Decima Octava mensis maji AD 1782 171

Gsus Valentinus Jozefowicz Instigator Judicij Gsensis
act Conq m michaelem Zalewski Pincernam Czerwo
nogrodensem Cit rne non solutionis ~~[illegible]~~ Septem
marcar Polonicarum p Parte Judicij adjudicat
Publicatum

Idem Act Conq G Josephum Dębski rne non Solu
tionis Pene Triplicis Quatuor Decem marcar
Polonicarum Judicio Suo adjudicat Publicavit

Idem Act Conq Cunae Cit rne non Solutionis Pene Semi
Duplicis 14 mar Polonicarum Publicat

Idem Act Conq m Josephum Calasantium Kam
penhausen Capitaneaidem Sieleceni Cit rne non
solutionis Pene Luitae Semi Septem mar
car Polonicarum Judicio adjudicat nonsunt

Idem Act Conq m Antonium Mdzewski Cit
rne non Solutionis a Decro Dilationis ma
joris Judicio debitar Publicat

Gsus Petrus Rudowski Camerarius Trnis Plocensis
act Conq Conventum Siepraensem Ordinis Sancti
Benedicti Cit rne non Solutionis Pene Quadru
plicis Quatuor Decem Marcar Polonicarum Parti
Obicienti adjudicat et quoniam Gnosus Joannes
Szczepkowski Plenipotens Conventus Siepraensis Tamq
penam Quadruplicem Quatuor decem Marcarum Polonicarum
obicienti Gnoso Rudowski actori Judicialiter persolvit
Proinde Idem Conventus Liber pronuntiatur,

172 Gnus Paulus Puthowski act. Conq. Gnum Josephum Dębski Cit. rne non Solutionis Pene Simplicis Quatuordecem marcar. Polone p. obiecta ex Parte sui Condemnatione obtenta in Constitutionem loci Standi Parti act. adjudicat. Publicat.

Id. Instigator Judicij Gnenq. act. Conq. Conventum Supreme Ordinis S. Benedicti Cit. rne non Solutionis Septem marcar. Polone p. Parte Judicij adjudicat non Sunt,

Actum in Płonska in Terminis
Communibus Terrestribus Plocensi
bus ~~Unaiu~~ Districtuum Plonscensis
Simul et Raciąziensis Una cum Con
timatione anteriorum Causarum
vigore Legis in Diem hodiernam
Incidentibus Feria Quarta post
Festa Solennia Sacri Pentecosten
Proxima Scilicet die vigesima
Secunda mensis Maij Anno Do
mini Millesimo Septingentesi
mo Octuagesimo Secundo

Coram MM Antonio in Ciołkowo Wo
źnicki Subjudice in absentia M Judi
cis Terrae Plocensis locum ejus tenente
Josepho in ~~Rokitnica~~ Bordowo Roki
tnicki Tribuno Raciąziensi in locum M Jud
cis Electo Subdelegato Judice Franci
sco a Ciołkowo Ciołkowski Notario Terr
bus Plocensis in praesentia MM ac SS Cari
miri Rokitnicki Succamerarij Sd
Rd Matthae Lucae Osmiałowski Thesaurarij
Sd Rd Matthae Antonij Pęczkowski Tribu
ni Praesnensis Sigismundi Skwarski Came
rarij Pauli Żołtowski Vice Notarij Chrisosto
mi Zielinski Vice Regentis Terrae Plocensis
Valentini Strzepeński Mathaei Krzywko
ski Caroli ~~Laguna~~ Turoski Stanislai La
guna Bibliothecae Joannis Gościenski Ignatij
Korzybski Antonij Bęski Casimiri Zgleni
cki Gabrielis Rakowski Ignatij Lisowski ac
aliis plurimis Nobilibus ad actum praesentem Congre
gato nec non Mlis Rmi Gnalis Providi Jacobi
Dembrowski de Ciołkowo authi et Jurati actum Pro
tellanum

Causae Remissarum

M. Antonius Przerkowski Tribunus Praesens ac et alij Cum M. Antonio Wittan Pincerna Latiorum et GG Antonio Sienicki Dionisio Stawinski atq Josephum Cetorski Cit. et alios me Cassationis processus in Judicio Terrestri Gostin. in impetrantur obtenti decernendae poenalitatis tam intuitu Evocationis quam Judicii Citae vexae ac aliarum Circumstantiarum

Super Mpio Antonio Wittan Pincerna Latiorum ac GG Antonio Sienicki Joanne Pogorzelski Dionisio Stawinski Josepho Cytorski Condemnatio obtenta

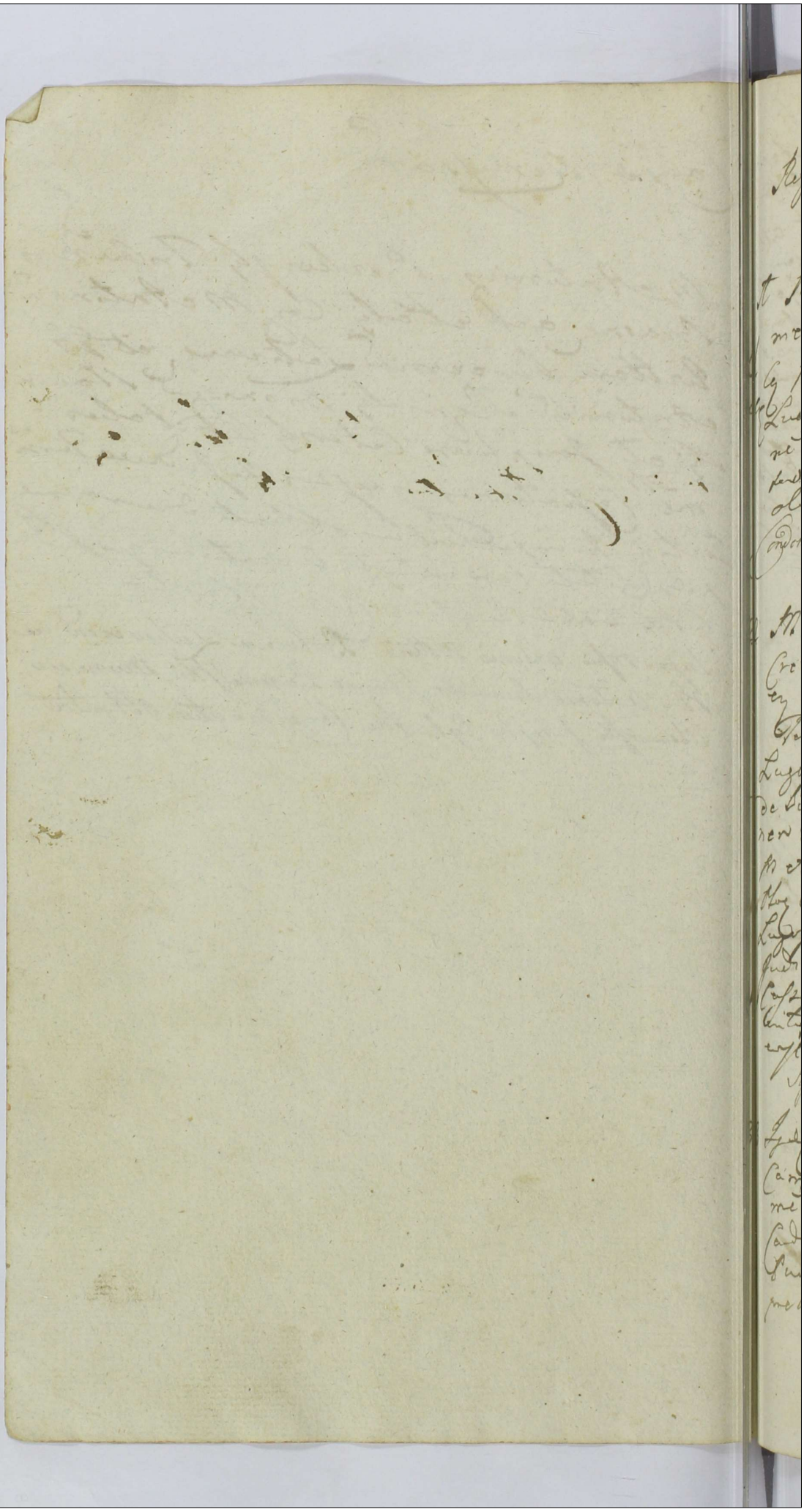

Regestrum Ordinarium Causarum

1 M. Casimirus Kolitnicki Succa-
merarius Sae Rae Mattis actor et alias
X Cum M. Albertum Pininski Vicecapitaneum
Cum Lucerie Dapifer Cremenecensis Cum et alias
ne recognoscendo retro Donationis in Pa-
[illegible]
[illegible]
Condemnatio super M. Alberto Pininski Dapifero Cremenecensi obtenta

2 MM. Albertus Pininski Dapifer
Cremenecensis Vicecapitaneus Cum Lucerie
et Joannes Turowski Camerarius
Terrae Wysogrodensis actor Cum MM. Franciscum
Lugowski Pincernam Supremum et Mariannam
de Pininskie Conjuges Parentes Joannem Simo-
nem Vexillifera Exercitus Kraiensis Justinam
M. Adamum Łączynski Camerarium Graniciale
Hoc Consortem ac Mariannam Virginem Junior
Lugowskie Cum et alias me meliorationis Dicen-
Judicii Sui approbationis Transactionum
Cassationis Mediationis Decernendi [illegible]
[illegible] Transactionis
[illegible] Transactionis
[illegible] Transactionis
Affectantibus Partibus causa Pdens ad Legum Reiectum

3 Idem actores Cum M. Adamum Łączynski
Camerarium Graniciale Hoc et Citatos et alias
me dandi Calculi de perceptis Proventibus
Cadiscensionis de Bonis Karny Sortes dictis
Puisecy [illegible] Transactionis [illegible]
prehensam nonsunt

4 GG Theresia G Antonij Kostecki
Magdalena G Joannis Kowalski Con
sortes Lewickie ac Eadem Mariti actis
Cum Celsissimos Michaelem et Alexandrum
Ciminni Swiatopełk Cetwertynski Sue
Camerarium Sae Regiae Maiestatis et Constanti
am de Pruchentaly primi et JM Joannis Skar
bek Castellani Juniovladislaviensis ad praesens
vota Juvenem Conjuges Victricem et Matrem Eugen
ium Gasparum Skarbky Castellanum Juniovladislaviensem
atque Perillustrissimum Gregorium Cancowski
Ptolomaeum et Joannem Thesaurarium Bracławiensem Gostko
wskie Lit et alios me Solutionis summae cum
provisione decernendae poenalitatis ex sublatum
processum Decretum solutionis summae cum provisione

5to G Paulus Zoltowski Vice Notarius
Terrestris Ptolomaeus actis et alij Cum GG Mar
tinum Tarski et Hedvigim Karwowska
Conjuges Lit et alios me Interceptio
nis rerum Variarum Bonificationis Eadem
perpetrarum aliarum processum decernen
dam poenam Legibus Regni descri
ptam. Dilatio Inquisitionis

6 G Gaspar Kociecki et L Hiacin
thus de Bonis Bonis Borowo Subdi
tus actis Cum G Simonem Karwowski
me Solutionis quotae duarum aureorum Hungari
calium cum provisione
Decretum Solutionis quotae unius Aurei Hungarici

7 Ipse act. Cy. G. Stanislaum Karwo
Xwsky Cit. me Solutiones quotae pro bono
provenit Condemnatio super G. Stanislao
Karwowski obtenta

8 G. Simon Kobosczynsky act. Cy.
Famatum ~~Ko~~ Joannem Krzyzano
X wsky Neophitam et Infidelem Rachel
Leyzerowa Cit. et alios me Solutionis
Summae pro Habitibus delitae
Super Infideli Rachel Leyzerowa, Disparitate Condemnatio cum
Comparitione suspensa

9no G. Martinus Gutkowsky act. et alij
Cy. G. Martinum Komorowsky Cit. et
alios me Solutionis Summae de talis
Comprisione
Decretum Solutionis Summae Dimigentur Ipsi cum Provisione

p

10 G. Bartholomaeus Nadratowski actor et alij cum G. Laurentium Nadratowski Cit. me meliorationis Decreti Judicij per admissionis ad praestandum Juramento Super valorem moriendi Commutatae extraditionis rerum seu beneficiatorum Cum ac aliorum Circumstantiarum Tmo Copiosae

In Plenisso in Terminis Communibus Tribus Plocensis Districtuum Plensensis Simul et Raciazensis Feria 3tia post Tm Sanctissimae et Individuae Trinitatis proxa Scilicet Die 28 Mensis Maji anno Dni 1782 Celebratis

A

11 G. Josephus Osiecki actor et alij cum MM Romualdum et Paulum Radtkowskie Judiciae Terrae Ussogrodensis Cit. me Solutionis Summae Decreto Condito adjudicatae Satisfactionis Decreto

Decretum Solutionis Summae pro GG Osieckich et aliorum actorum

G

12 GG Christophorus Grzmezewski et Gabriel Rakowski actor et alij cum GG Adamum et Simonem Rakowskie Cit. et alios me reproductionis Juris Dimissionis Fortium ac aliorum Circumstantiarum

nonsunt,

13 Cyrus Albertus Cywiensky actor
Cum Jo. Josephum Ubysz Praefectum
Exercitus Rni Citat. et alias me
Expulsionis de sorte tradita reinductio
nis in eandem decernendae poenam ac reddendi
Calculi aliaque circumstantiam Tmo Cum Pha
sad. Decretum Condescensionis ad B. Niedarsyn

14 G. Laurentius Nadratowsky actor
Cum G. Bartholomaeo Nadratowsky Citat.
me solutionis summae Compositione
Combinata

15 Famati Andreas Piotrowsky
Procensul et Antonius Budzien
sky Consul Civitatis Plonsky Solidarius
Civis actor et alii Cum GG. Bartholomaeo Ca
merario Terrae Cuhaviensis et Stanislao
Burgrabio Zuerowniensi Falkelii Citat. et alias me
violentiam attentatam ad alia circumstan
tiam Tmo Cum Pha
Dilatio Inquisitionis

16 G Joannes Grabski actor Cy
G Franciscum Olszewski Cit
et alios me Solutionis Summae
Decretum Solutionis

17 G Ignatius Miłobędzki Burgra
X bius Cr Plur actor Cy GG Brzeskie Cen
pigos Cit et alios me Satisfactionis Con
fractus Recognitionis Transactionis Cura
tionis Summae ac aliorum Circumstantiarum
Compensationis nonsunt

18 GG Adamus et Simon Ra
kowscy actor et alii Cy G Christophorum
Grabczewski Cit et alios me Solutio
nis Summae Comprisione ac aliorum
Circumstantiarum
Decretum Solutionis

19 181

SS Jacobus et Albertus Kowieccy actores et alij Cy SS Cyprianus et Felicianus Kowieckie Cath et alios me Comportationis Decreti Condlis quo Comportato relevationis Equae ac aliarum Circumscriptionum Trno Comprehensarum.

~~Decretum Condescensionis ad B. Strzeżano~~

Decretum Comportationis Decreti Condlis pro Sequoia

20 SS Antonius Gierzynski et Marianna Dobrska Conjuges actores et alij Cy SS Michaelem Zaremba et Catharinam Zakrocka Conjuges Cath et alios me Solutionis Summae Cum Provisione.

Non sunt.

90

21 Idem actores et alij Cy Eosdem Cath et alios me Extraditionis rerum Mobilium et Inventarium ac aliarum Circumstantiarum Trno Comprehensarum.

Non sunt.

22 G Casimirus Zelenicki actor et alij Cz G Jacobum Gutkowski Cto et alios me reproductionis Jurisdictionis Sortis ordinationis Calculi beneficiationis praetendendi ac alias Circumstantias Trno Comprehensas.

Decretum Condescensionis ~~ad~~

23 M Petrus Lasocki Vexillifer Zawskiensis Ostus Ploc et G Andreas Kochanowicz de Antonius Jaworski actor et alij Cz Haeredes et Possessores Br Gosciec Cto me attentatam Violentiam beneficiationis damnum et Injuriam decernendae poenalitatis ac alias Circumstantias Trno Comprehensas.

Delatio Inquisitionis

24 M Ludovicus Zielinski Cnsi fer Sieprec actor Cz MM Bogumilem de Mdzewskie et M Andreae Zelinski Pocillatoris Rosanae Relictam Contra Viduam Matrem Albertum Norbertum Marcum Felicem Josephum Mariannam Helenam Constantiam seu alios nostros filios et filias Zielinskie Cto me reddendi de B Laszewo Cwattinae Calculi beneficiationis praetensionis Satisfactionis antenori Diaro ac alias Circumstantias

ad hunc Locum Causae dissuadatae

Antonius Woznicki Subjudex Trnus Ptus Ploc Locum M Judicis Generalis

25 MM. Franciscus Lugowsky Pincerna
Sepreg et Marianna de Pininskie Conjux
Parentes Joannes et Simon in Exercitu Rn
vexilliferi Justina Gotlami Łączynski
Camerarii Granicialis Stoc Conjux et Mari
anna Virgo Innupta filii et filiae Lugowsky
ac Idem Łączynski actor. Cum M. Adalber
tum Pininski Dapifer Cremenecensis Vice Ca
pitaneum Cum Lucerio tum Joannem Zu
rowsky Camerarium Terrae Vysogrodensis Cum In
causa Cassationis Transactionum Sanationis
Summarum Satisfactionis Decreto Inquisitionis
Personalis Comparitionis ac aliis
originalis Tm Contentum.

Combinata

Tractatus Tm Sancti Lucae Evang. proxima Sulicensis 23 Mensis
Dnis Anno Domini 1782 vigore Legis pro Fractis

26 G. Mathias Dobrzyński actor et alii Cum
Eo Paulum et Stanislaum Wolskie Cum
et alios me violentum ad reservandum
Inquisitionis Satisfactionis Decreto ac aliis
Circumstantiis. NB

27 G. Antonius Łaczynski actor et
alii Cum G. Vincentium Mniszynski
Cum et alios me violentum Reservandum
Poenalitatis ad reservandum Inquisitio
nis NB

28. G. Stanislaus Krajewski act. et alij Cz. Gr. Stanislaum et Andream Patrum ac Joannem filiastrum Zabowskie me Dimissionis Sortes in Bonis Rybitwy Kolieszki sub levationis summae ac aliam Circumstantiam Tmo Cumphaya.

NS

29. G. Felicianus Karski act. et alij Cz. G. Osiecki Cit. ex talis me Solutionis summae Cumpsitione

In Contumaciam Gsi Gabrielis Osiecki poenarie Convicti Decretum Solutionis

Fra 5ta post Fm S. Lucae Evangel. proxima Scilicet Die 24ta mensis 8bris Anno Dni 1782 Vigore Legis pro Dractis

30. M. Ludovicus Zielinski Ensifer Siepiq. act. et alij Cz. MM. Bogumilam de Mdecyskie ob M. Andreae Zielinski Pocillatoris Rosarum Relictam Contra Viduam Matrem Albertum Wolbertum Marcum Felicem Josephum Mariannam Helenam Constantiam seu alij nnm filios et filias Zielinskie Cit. me Combustionis Testamentariae Dispositionis Corporationis Copiae ~~[illegible]~~ aut annotationis ejus decernendae poenalitatis ac aliam Circumstantiam Tmo Cumphaya

NS

31 M M Bogumila de Mdzewskie
ob M Andreae Zielinski Pocillatoris Ro
sarum Relicta Conjux Vidua Mater albertus
Norbertus Marcus Felix Josephus Maria
na Helena Tecla filij et filiae Zielinscy
actis C M Ludovicum Zielinski Ensi
ferum Sequens Citat de Causa Solutionis
Summarum ac pretiosum ob Expensas pro
aliarum Circumstantiarum Inde Consequentiarum

Dilatio Communicationis Docu
mentorum

32 GG Theodorus Brudzewski et
Anna Strzepeuska Conjuges actis
C G Valentinum Strzeszewski Bellum
Citat me Solutionis Summae dotalis cum
pretiosum pro

NS

33 Perillustris Rndissimus Mathias
Rokitnicki Concus Cathedr Plocen actis et
alij Cum Haeredes et Possessores Bonorum Illicen
tiae Ob respectu voluntatis ac aliarum Circumstan
tiarum ad reservandas Inquisitiones

NS

34 G. Antonius Wilewski ad et
alij Cl. G. Simonem Kurzyski Cl. et
alios me volentes

Decretum injunctae Condescensionis ad
Fundum Bonor. Nagurski Judicis

35 GG. Martinus Charzynski et Apo
lonia Chądzinska Conjuges ad et
alij Cl. GG. Joannem Chądzinski et the
ressiam Gutkowska Conjuges Cl. et alios
me solutionis summae dotalis Cessio
ne.

NS

36 GG. Albertus et Bartholomae
us Kutkowscy ad et alij Cl. G. Gabrie
lem Bonkowski Cl. et alios me di
missionis Sortium B. Kocigino dandi
Calculi repetitionis Juris

Ditatio Communicationis Documentorum

3.

37 G Antonius Wilewski ad et alij
G G Simonem Korzylski Cd et alios
me Solutionis suae pro quadrilitate ac
alia Circumstantia
Decretum Solutionis

38 GG Stanislaus Budny et Marianna
Sękowska Conjuges ad et alij G G Ja
cobum Sikorski et Franciscam Zawadz
ka Conjuges Cd et alios me volentium
ad reserandam Inquisitionis
Decretum Lectis Inquisitionibus injuncta
Poenalitatis

39 G Martinus ~~Karwowski~~ Komorowski ad et
alij G G Stephanum Karwowski Cd et
alios me Solutionis suae Expositione
ac alia Circumstantia.
NB

40 GG Josephus Rylicky et Heli
sabeth Gosicka Conjuges actorum et alij
Cum GG Brigittam de Wronskie Ulti
mi nuptus ob G. Antonij Wisamo
wsky ~~[illegible]~~ stimulo demortuj Reli
ctam Centen viduam Cum et alios me
solutionis summae Cum praecisione ac
aliam Circumstantiam

NS

41 G Josephus Gorsky actorum et alij
Cum G Vincentium Mierzynsky Cum et
alios me violentiam decernendae poena
litatis ac aliam Circumstantiam adversarum
Inquisitiones
Decretum Poenalitatis Lectis Inquisitionibus

42 GG Laurentius Zochowsky Leo
narchus et Antonius Pomianowscy actorum
et alij Cum GG Casimirum et Albertum Ostrzy
kowskie Cum et alios me violentiam
decernendae poenalitatis ac aliam Circumstan
tiam Tum Cum Hoyum.
Decretum Remissionis ad Officium Campestre cum Injun
cta Condescensione

43 G. Laurentius Zochowski ad G. G. Lucam Karwowski Cl. et alios me solutionis summae Copiosiorem

NS

Fra 6ta Ante Fm Sanctor Simonis et Judae Aplor. proxima Subiect Die 25ta Mensis 8bris Anno Dni 1782do Vigore Legis protractis

44 G. Jacobus Bronowski ad et alij G. Simonem Glazewski Cl. et alios me ex Sorte Bt Tyszki magna reddendi Calculi benificationis praetensionem ac alias Circumstantias Trno Cophensem.

Decretum injunctae Condescensionis ad Fundum Bonor Tyszki major

45 G. Stanislaus Dzierzanowski ad et alij G. G. Christophor Grębczewski Cl. et alios me solutionis summam a alias Circumstantias Trno Cophensem.

Decretum Solutionis Summar in exemptionem Agror pertinere

46 G. Agnes Rogienska ad G. Antonij Kamienski Relicta Censoris Vidua actrix et alij Cons. GG. Franciscum Thomam et Joannem Rogienskie Cit. me Solutionis summae dotalis cum visione provenientis decernendae poenalitatis inhibitionis passus

Super Gnis Francisco Thoma et Joanne Rogenskie Citatis disparentibus Condemnatio

47 G. Gaspar Korytowski ad et alij Cons. GG. Michaelem Lesnikowski et Catharinam Sokolnicka Conjuges Cit. et alios me Cassationis Juris advitalitij restitutionis rem Mobilem Inventarium ac alias Circumstantias Inc. Cassationis

NS

48 G. Jos. Josephus Prusceynski ad G. GG. Joannem Klenieuski et Rosaliam Turska Conjuges Cit. et alios me appropriationis agrorum Expositionis de Sorte obligat. ac alias Circumstantias

Super Gnis Joanne Klenieuski et Rosalia Turska Conjugibus Citatis disparentibus Condemnatio

49. G Laurentius Drozdowski actor et alij Cq G Thomas Tłubicki Cit me Circumscriptionis ac Indelitatis vexat decernendae poenalitatis

NS

50 G Jacobus Olszewski actor et alij Cq Illmus Amdus Rndus Sylvestrus Fili Chirski Praepositus Gratiae Cit et alios me Sessionis honoris ac alias Circumstantiis

Dilatio Inquisitionis

51 GG Josephus Matheus Patrus Paulus Bartholomaeus Filiastri Zgliczynsky actor et alij Cq GG Franciscus Zaborowski et Bonifacius Mostowski Citat et alios me appropriationis agrorum pratorum attentatum volentes ac alias Circumstantiis

Decretum Condescensionis ad Fundum Bonor Zgliczyno Witowe

52 G Paulus Zgliczynski act et alij
Cum MM Antonium Vexillifer Sieprz
Patruum et Bonaventuram Dapiferum
Zawsk Filiastrum Niszczyckie Cit et
alios me ~~pr~~ bonificationis proven
tus ppinatorij ex re in Eccl decessus per
detentionem Infideli Hersiek Causati ac
aliam Circumstantiam.

NS

53 G Adamus Mnieczniko wsky act
et alij Cum GG Joannem Kociecki et Eusa
nnum Niedrosky Burgrabis Cum Pl Cit
et alios me violentiam decernentes penali
tatis

NS

54 G Franciscus Zaborowsky act
Cum GG Mariannam seu alterius nnum
de Hawiskie G Pauli Kociecky Civiliter
mortuus Contra Matrem Joannem Catharinam
Agnethem Margaretham filiam et filios
Kociecki Relictam et Successores ad
G Gabrielem Zgliczynski ~~Cit~~ tum
Successores ad G. Jacobi Tarski Cit et
et alios me reproductionis Jurisdic
tionis Summae bonificationis pretensionem
ac aliam Circumstantiam.

Decretum injunctae Condescensionis ad Fundum Pr Zgli
czyno witowe

55 G Franciscus Zaborowski act et
alij G GG Casimirum Paulum Bartho
lomaeum Mathaeum Josephum Zyliczen
skie Cet et alios me ademptionis fun
dam pratam Dimissionis Eadem reddendi
Cohuli Certificationis Praeterea ac alias
Circumstantias Trno Comprehensam.
Combinata

56 GG Jacobus et Petrus Karwowscy
act et alij G G Simonem Karwowski
Cet et alios me Cassationis Condemnatio
nis Decretum Cassationis Condemnationis

57 G Jacobus Karwowski act et alij
G G Simonem Karwowski Cet me so
lutionis quotam aliasque Circumstantias
Decretum Solutionis

58 S. Antonius Urlewsky actor et alij Cum SS. Joannem et Simonem Konyliski Cum et alios me Ex divisionis agrorum Condescensionis de Equo ac aliam Circumstantiam Inter Comparationem.

Combinata

59 S. Nicolaus Brzozowsky actor et alij Cum Venerabili Capitulum Cathedrale Vlocensi Cum et alios me Ex traditionis Equi Cum Carentia laboris ac aliam Circumstantiam.

Finalis

60 SS. Gabriel Albertus et Franciscus Rakowscy actor et alij Cum M. Joannem Pilichowsky Tribunum Wyszogrodensem Dnum et LL. Albertum Stanczak et Petrum Marcinialk Subditos Cum et alios me Solutionis quotarum Subditis Cum creditum satisfactionis pro Equo Dnum Standae Sen. Cum ad satisfactionem Conventionis

NB

61 Et GG Gabriel Albertus et Franciscus Rakowscy actores et alij Cum M Joannem Pilichowsky Tribunum Wyszogrodensem Dnum ac subditos ejus Cum me violentorum ac aliorum circumstantiorum.

Dilatio Inquisitionis

62 G Adamus Kruszewsky actor et alij Cum G Vincentium Sieklucky Cum Dilatio ad reservandas Inquisitiones me violentorum.

Penalis

63 GG Adamus et Simon Rakowscy actores et alij Cum G Paulum Rakowsky et Christophorum Gręczbczewsky Cum et alios me approbationis transactionum decernendae penalitatis respectu vitiationis Eorum ac aliorum circumstantiorum Tres Conjugatos

Super Gro Paulo Rakowski citato disparente Condemnatio cum Comparentibus suspensa

64 EE Stanislaus et Albertus Zochowscy actor et alii Cum Successores ad Ill. Thomae ~~et J~~ Zochowski ac Ill. Joannem Zochowski Actor et alios mediante Solutionis Summae de talis Compensatione

NS

P

65 Ill. Jacobus Charzynski actor et alii Cum Constantinus Brudzienski et Mariannam de Bronowskie Conjuges ac Successores ad Ill. Joannis Charzynski Actor et alios mediante Confiscationis praetensionem Termino Compensationis.

Decretum injunctae Condescensionis ad Fundum Dni Zaborowo

P

66 EE Alexander Parens et Petronella ad Ill. Stanislai Chodubski Interempti Relicta Consors Vidua filia Korzybski et alii Cum M. Michaelem Bentkowski Vexilliferum Raciąski Dominum et L. Lucam Berrad Custodem Actor mediante decernendae poenae Sup. L. Lucam Berrad Custodem appetratam in Persona ad Ill. Stanislai Chodubski homicidio ac aliam Circumstantiam

Dilatio Inquisitionis in Ordine probationis inexistentiae Laboriosi Lucae

60

67 G Paulus Zawissoski act. Cæ G Antonium Gierzynski Cæt me solutionis quotæ ad bonificationis Siliginis accomodat

NS

68 G Albertus Wisielewski act. G Constantinum Pomianoski Cæt me solutionis summæ cum pcisione

NS

69 G Joannes Stepowsoski act. Cæ GG Bartholomæum et Franciscum Gosciski Cæt Rne solutionis summæ decernendæ pœnalitatis

NS

70 G Marianna Głodowska Virgo Innu-
pta act. et aly Cę GG Adamum Liberski et
Mariannam Cywińska Conjugi Cit. et alias
me violentiam ad reverendae Inquisitionis

Panat

71 G Thomas Tłubicki act. Cę G Anto-
nium Kossobudzki Cit. me Solutionis Summae

NS

72 G Michael Gutkowski act. Cę GG Petrum
et Joannem Chądzyńskie Cit. me Solutionis
Summae

Super Gno Petro Chądzyński Citato disparente
Condemnatio

73 Illustris Andr. Rndus Franciscus Bogien
ski anteactus Curatus Gradzanowy actor cum JM
Franciscum Podoski Castellanum Masoviae Haere
dem Br. Gradzanowo et Paulum Wołowski Eodem
Br. Obligatorium Possessorem Cit. me non Extraditio
nis decimae

Suspensa ex quo JM Podoski Castellanus Ma
soviae Senator in Comitijs Gnalibus Rmae assidet

74 MM Sophia de Szymanowskie et JM Jose
phi Michalewicz Relicta Consors Vidua Mater
Ignatius Thesaurarius Supremus et Franciscus
filij Michalewicze actor et alij cum MM Antonium
Vexillifer Supremum Patruum et Bonaventurum Da
pifferum Zamoyskie Filiastrum Niszczyckie Cit. Con
sa Solutionis Summae Cognitione

Decretum Solutionis Summae

75 Haeredes et Possessores Br. Ulicze
wo actor et alij cum Perillustrem Rndissi
mum Mathiam Kolitnicki Canonicum Cath
Plac. Br. Arcelino Haeredem Cit. et alias
me violentiam adversarum Legislationes

NS

76 GG Casimirus et Albertus Ostrzykowscy Theoderus et Laurentius Wierzbiccy Mathias Słupecky ac Pr et alij Cons GG Laurentium Zochowski Stanislaum Josephum Leonardum Antonium Valentinum Ponianowskie Adamum Zielenewski ac alios Heredes et Possessores Bonorum Pr et alios In Causa attentatae violentiae ad reserandae Inquisitionis decernendae pro nullitate ac alia Circumstantia

Combinata

77 Infidelis Lewek Jakubowicz ac Pr et alij GG Casimirum Zyszewski Antonium Grostkowski Wierzbickie Successores ac G Ignatij Czachorowski ac Pr et alios me Solutionis quotam ac alia Circumstantia Trno Comprehensa

NB

78 G Albertus Gosciecky ac Pr et alij GG M Ignatium Szymptowski ac Pr et alios me Solutionis Summae tum decernendae poenis insubstantiam processus

In Contumaciam Mci Szymptowski Citati plenarie Convicti Decretum Solutionis

Et Adamus Mathias Antonius Petrus Andreas Josephus Matthias et Valentinus Andreas Josephus Mathias et Valentinus Ezechiel et Heredes et Successores Rd Ezechielis Et Joh Petrus Ladislaus Vetelliser Zawisza Rd Casimirus Ludg et Adalbertus Heredes Rd Casimiri et Adalberti de Bninowo Bninski et Ostrzeszki et Adalbertus de Bninowo Bninski et Ostrzeszki Ho et hosta Ad stabiles me attentatur in Contra quos tuor nunquam quos tuor et fundi pro tuor Cum Expensis meis clamor dum et damnatus Lege pro Ad tuor Ad clarandum et Expensas.

Contumata

Et Mr Ignatius Liberadzki Judex Et Cancellarius Victoriae de Cangiszewy Locumtenens Ad Et Josephus Antonius Mathias Bergau Ad Justitiatus Et Starostiae Ad me Literas Nostras Emanatas Ad Instantiam Et Requisitionem Venerabilis Capituli Ecclesiae Cathedralis Gnesnensis Ad Decretum Depositionis Stantis pro Assignatione Causae Praesentis

Sabbatho ante Dm Sanctor Simonis et Judae Apl. Et proxime Diem 26ta Mensis Octobris Anno Dni 1782do Vigore Legis Praedictae

Et Mr Joannes Nepomucenus Felichowski Et Mr Cyprianus Ferdinandus Rzeszotarski Dr Sumowo Ostruad. Dictae Praesentiae ad Vera Summo pontifice Haeres et Successor ad Et Ill Fabricius Adamus Adalbertus Bninski Joannes Franciscus et Liborius Bninski Rationibus ad Hereditates et Successores Rd Nicolai Adalberti Bninski Haeredes et Successores Rd Nicolai Adalberti Bninski [illegible] dictae Praesentiae Ad Rationes Bninowo Bninski Ostrzeszki Et Adalbertus Bninski Haeredes et Successores Rd Casimiri Adalberti

82 E Ignatius Lebkowski Vice Notarius Cry Sreny Terre Zawkrz ~~[illegible]~~ actis et alij Cy Perillustrissimi Rndi Antonium Canon Regularem Lateranensem et E Joannem Dramierski Cit In Causa Solutionis Summae Compensatione ac aliam Circumstantiam Inconsequentiam

NB

83 MM Theophilus et Antonius Szymanowscy Dapiferi Varsaviensis actis et alij Cy IM Franciscum Podoski Castellanum Masoviae et E Paulum Wołowski Cit ac Solutionis Summae in obligationem Br Gradzanowo Expositis Compensatione pro omnibus aut in Casu non Solutionis Dimissionis Br Cum dando Calculo ac aliam Circumstantiam

NB

84 Illustrissimus Rndus Adamus Liberski Vice Decanus Vicariorum Cathy Plocensis actorum Collegium Vicariorum Cathy Plocensis actis Cy E Michaelem ~~[illegible]~~ Milecki Cit et alios ac Solutionis Census

NB

85 G Stanislaus Zaborski ad et alij Cq G Stanislaus Krzyczyski Cit et alios Rne Solutionis Summae Bonificationis fundi praetensionum ac aliorum Imo Comparentes

115

86 G Gaspar Grzybczyski ad et alij Cq G Antonium Cywienski ac alios ~~Cit~~ Successores ad G Martini Cywienski Cit et alios Rne Solutionis Summae Compulsione

Super Antonio Cunegundi Gse Adami Machcinski ~~Herefra Gse Andreae Monarski~~ Marianna Gse Pauli Strzegowski Consortibus Cywienski et Eisdem maritis Condemnatio cum Comparentibus suspensa

87 G Marianna Wierzbicka Virgo Innupta ad et alij Cq GG Franciscum Goscinski et Evam Dzierska Conjuges Cum Joannem Wittum Antonium et Pium Wierzbickie Cit et alios Rne Solutionis Summae Compulsionibus

Decretum Solutionis Summae

88 Ex Antonius Etarczyski et Magdalena Dramierska Conjuges actorum Ex Petrum Dramierski Cod. me Solutionis Summae dotatis Cum Pensione

NS

89 Ex Valentinus Strzeszewski Bl. Ex actor et alij Ex Ex Theodorum Brudzienski et Annam Strzeszewska Conjuges Cod. me meliorationis Decem Injunctae Cordis Levationis Dotis Competentis ac aliam Circumstantiam

NS

90 Ex Vincentius Sieklucki actor et alij Ex Ex Adamum Kruszewski Cod. et alios me violentiam ad res eranae Inquisitiones

NS

93 G Paulus Wołowski ad Cap MM
Antonium Vexilliferum Sceptr Patrum
Josephum Bonaventuram Cinnominis Filia
strum Minorennem Niszczyckie Cod me
Solutionis Summae Cum praecisione pro

NS

94 Perillustris Rndissimus Gregorius Gostkowski Canon
Cathy Plocz ad Italy Cap Celsissimus Princi
pes Michaelem Alexandrum Swiatopełk Cie
twertynski et Constantiam de Bruchentalty
Cajetanus et MM Gasparum Michaelem Eugeni
um Skarbky Castellanum Sanioladislaum Cod
et alios Jus causa Evictionis ab Impedimento
Juridico Successor ad G Thomae Kulczyński

Combinata

95 G Andreas Babicky ad Italy Cap
G Franciscum Rachocky Cod et alios me So
lutionis Summae Cum praecisione

Decretum Solutionis

94 SS Martinus Tarski et Hedvigis Karwowska Conjuges actt Cum S Paulo Zoltowski Vice Notario Terrae Plac Dni et N Laurentio Czechorowski fam bo Cum me Circumscriptionis Indebitae vexa

NS

95 MM Josephus Orlenski Praefectus Exercituum Rni et Anna Draminska Conjuges actt et alij Cum Ssa Agnethen de Pzczkowskie primum S Nachi Draminski 2di nuptus dt S Mathiae Kozlowski Relictam Viduam Cum me Ex Extraditionis rer Mobilium Decreto Cum dta [illegible] Cum [illegible] Cum [illegible] Cum [illegible]

Super Ssa Agnete de Pzczkowskie Kozlowska Condemnatio

96 S Adamus Sokorski et Marianna Cywienska Conjuges actt Cum SS Marianna et Petrus Glodowski Cum et alios me Violentiae ad [illegible] Inquisitionis Extendendae penalitatis

Combinata

97 G Antonius Zakrocki ad et alias G G Stanislaus Zakrocki ad et alias me Solutionis Summae cum praesione

NB

98 G Anastasia Zochowska ad G Valentini Wierzbicki Relicta Conjux Indicata ad et alias G G Michaelem Petrum Philippum Zochowskie ad et alias Ratione Summae Detalis cum praesione praecedentibus Circumstantiis Mo Cap Kiryan

NB

99 G Martinus Karwowski ad et alias G G Andream Karwowski ad et alias me Cooperationis Cujusvis Contractus obligatorii Cooperationisque ipsa dimensionis Lutus Condando Calculo ac alias Circumstantiis

Ad Affectationem Partium Rejecta ad Sequens

90

100 G Gaspar Grębczewski act. G. G. Simo
nem Głażewski Lit. et alios me Restitutio
nis Inventariorum rerum Mobilium Verificationis
Inseminationum dandi Calculi et Sub Dra
mino ac aliorum Circumstantiarum ac aliorum Circumstan
tiarum Incompetentiarum NS

101 Idem act. G. G. Casimirum Głażewski
Lit. Rne Solutionis quotae pro equo Licitatum
acceptorum NS

102 G Thomas Zyliczynski et Mari
anna Strzegoska Conjuges act. et alios G. G.
G. G. Nicolaum Parentem Simonowskim
Gerschie Lit. et alios me Dimissionis
Sortis Sui B. Mysłkowo Szczerby Sub
dandi Calculi et aliorum Circumstantiarum
NS

1

103 G. Paulus Słupecki ad et alij Cy G. Theodorum Brudzierski Cit et alios me Solutionis summae pro bobus provenientibus ac alias circumstantiis Decretum Solutionis Quotae accordatae.

9

104 GG Paulus Słupecki et Maryanna Cywierska Conjuges tum et Antonius Szatkowski ad et alij Cy GG Casimirum et Valentinum Cywierskie Cit et alios me Extraditionis rerum Mobilium inventorum fotis et G. Mathiae Cywierski derelict ac alias circumstantiis Decretum Condescensionis ad Fundum Brum Cywiny Woyskie

8

105 GG Christophorus Grębczewski et Gabriel Rakowski ad et alij Cy GG Adamum et Simonem Rakowskie Cit me Cassationis Donationis praedicatae Sobrevit Dimensionis Sortis ac alias circumstantiis

113

106 Gg Antonius Gieczynski et Ma-
nanna Dolinska Conjugi actor. Cum Gg
Michaelem Zaręba et Catharinam
~~Zaręba~~ Zabrocka Conjuges
Cum me Solutionis Summae Compri-
sione ac aliis Circumstantiis.

NB

107 Idem actor et alii Cum Gg Zarem
Cum Conjuges Cum me Extraditio-
nis rerum Mobilium inventarum ac alia-
rum Circumstantiis.

NB

108 Penthecknd primus Mathias Ko-
listnicki Canonicus Coll. Pol. actor et alii
Cum G Antonium Cyurenski Cum me Sta-
tuitionis familiae gerentis ad depo-
nendum Testimonium.

NB

109 Mystrus Rndus Sylvester Zielinski
X Praepositus Gratiae actor Cum G. Jacobum Ol
szewski Cum et alios me violentiam decer
nendae poenalitatis WS

Cum

110 M Paulus Sutkowski Dapifer Lu
conensis actor Cum M Robertum Kampencha
rem Luczumerensem Parochum Cum et alios
me solutionis summae decernendae poena
litatis ac aliam circumstantiam.

WS

Cum

111 G. S. Simon et Joannes Konyb[illegible]
actor et alii Cum G. Antonium Wilczyski
Cum et alios me appropriationis agrum
et fundorum attentatorum violentiam [illegible]
circumstantiam. Combinata

112 G. Joannes Grabia actor et alij
G. G. G. Adamum et Casimirum Ma-
[illegible] Ex me appropriationis pro-
ti ac aliorum Circumstantiarum Trno Cumpharsum
NS

113 Idem actor et alij G. M. Mar-
tinum Zerowski Dapiferum Plocen.
Ex et alios rne Cassationis quandis
actuum Judiciorum Dimissionisque Sortis
Bn Matavies ~~nullo Jure~~ illegitime pers-
sel reddendique Calculi de perceptis proven-
tibus bonificationis Carentiae Laboris ac
quandis Pensionum ac aliorum Circumstantiarum
In satisfactionem Dcto injuriae Commissae super realem communicationem
Praestitit Juramentum G. Joannes Grabia

114 G. Theodorus Brudzienski actor
G. G. Paulum Slupecki Ex me Fide-
lis vexil ac aliorum Circumstantiarum Trno
Cumpharsum. Combinata

Antonius Wozniecki subjudex trnis Plcus Plocen. locum M. Judicis
tenens
[illegible]

90
4

Regestrum Pœnalium Sub actu Feriæ Tertiæ post Fm̄ Smæ et Individuæ Trinitatis pxa Scilicet Die 28 mensis maji 1782 Aō

Gnosus Valentinus Jozefowicz Instigator Judicij Gsenæ act Conæ Gsum Stanislaum Zakrocki Cæ mē non Solutionis medietatis Pœnæ Luitæ Septem marcar Polonæ p Parte Judicij Sui adjudicat

Jd act Conæ G Adamum Sikorski mē non Solutionis Pœnæ Simplicis Quatuor Decem marcar Polonæ p Parte Judicij adjudicat.

Jd act Conæ m Josephum Ubysz Præfectum Exercitus Rm̄ Cæ mē non Solutionis Pœnæ Simplicis 14 marcar Polonæ p Parte Judicij adjudicat

Jd act Conæ G Valentinum Drozdowski Cæ mē non Solutionis Pœnæ Luitæ 3 marcar Polonæ p Parte Judicij adjudicat non sunt,

Jd act Conæ GG Casimir Zglenicki et Ludovicum Komorowski Cæ mē non Solutionis ~~Pœnæ Luitæ~~ per Quemgillatum per medium Pœnæ Septem marcar Polonæ Judicio adjudicat

ACTAD WARSZAWA

Idem Act. Conz. G. Stanislaum Ribicki Cit. rnē non Solutionis Pœnæ Luitæ 3um marcar. Polonz. pro parte Judicij adjudicat.

Idem Act. Conz. G. Theodorum Radziminski Cit. rnē non Solutionis Pœnæ Luitæ Simplicis 14 marcar. Polonz. p. Parte Judicij adjudicat.

Idem Act. Conz. G. Antonium Leszczynski rnē non Solutionis medietatis Pœnæ Luitæ Septem mar. Polonz. p. Parte Judicij adjudicat.

non sunt,

Idem Act. Conz. G. Martinum Komorowski Cit. rnē non Solutionis non Solutionis Pœnæ Trium marcar. Polonz. p. Parte Judicij ad

Idem Act. Conc. Gsum Christophor. Grabczewski Cit. rne non Solutionis Pene Luite Septem marcar. Polone p Parte Judicij adjudicat

Idem Act. Conc. Gsum Bartholomaeum Gadomski Cit. rne non Solutionis Pene Luite Semi Duplicis Quatuor Decem marcar. Polone p Parte Judicij Sui adjudicat

Idem Act. Conc. Gsum Stanislaum Karwowski Cit. rne non Solutionis Pene Luite Simplicis Quatuor decem marcar. Polone

Idem Act. Conc. Mm Romualdum et Paulum Kadłubowskie rne non Solutionis Pene Luite Simplicis 14 marcar. Polone p Parte Judicij adjudicat

nen sunt

Idem Act. Conc. M. Josephum Ubysz Praefect. Exercitus Rni Cit. rne non Solutionis Poenae Luctu Septem marcar. Polonic. Judicio Suo adjudicat

Gsus Valentinus Drozdowski Act. Conc. M. Josephum Ubysz Praefect. Exercitus Rni Cit. rne non Solutionis Quotae Quadraginta Quatuor Flor. et Grossor. viginti Quatuor Polonic. Tum Poenae Luctu Trium marcar. Polonic. nec non Seorsivae Poenae Duplicis Quatuor Decem marcar. Polonic. Decro ~~Judicij Gsenc. in Determinio~~ Durans Judicijs ad Solvend. Act. designat

Idem Gsus Instigator Judicij Gsenc. Act. Conc. Celsissimos Principes Michaelem Alexandrum Biri mis Swiatopeth Ciertwietynski Sucamerarium Sae R. mtis Cit. rne non Solutionis ~~Sum~~ ~~ma~~ Poenae Luctu Simplicis Quatuordecem marcar. Polonic. Judicio adjudicat

Satisfactum

Jdz actt Conz Gum Bartholomaeum Nadratowski
Cit rne non Solutionis Pene Duplicis Quatuor
Decem marcar Polonz p Parte Judicij adjudicat
Publicavit Omnes.
Antonius Woznicki Subpodex Tmis Pllg Plocz Locum M Ju-
dicis Tenens mp

Actum in Płocko in Terminis Commu
nibus Terrestribus Districtuum Plo
censis Simul et Bilscensis Una cum
Continuatione anteriorum Causarum
vigore Legis in Diem hodiernam Inci
dentibus Feria Secunda post Festum
Sancti Michaelis Archangeli Pro
xima Anno Domini Millesimo Se
ptingentesimo Octuagesimo Secundo
Scilicet die 30 mensis Septembris
Coram M.M. Joanne in Krasniewa
Gumowski ~~Sub~~ Judice Antonio in
Ciołkowo Woźnicki Subjudice Fran
cisco a Ciołkowo Ciołkowski Notario
Terrestri Płocensi in praesentia M.M. ac Ex Jose
phi Zakrzewski Bacillatoris Supremi et Judi
cii Castri Płocensis Valentini Robitnicki Adami
Petri Rudoski Camerarii Pauli Żółtowski Vice
Notarii Chrisostomi Zielinski Vicesregentis Ter
restrium Płocensis Gregorii Woźnicki Vice Notarii
Josephi Zerpicki Vicesregentis Mathaei
Krzywkowski Laurentii Bromierski Josephi
Łossowski Mathaei Lisowski Burgraliorum Cas
tri Płocensis Adami Kruszewski Alberti Go
nechowski Josephi Tychocki Marciani Wo
łowski Ignatii Pinitowski Thomae Łopuski Ca
limiri Ostrzykowski Norberti Jaroszewski
Antonii Cywiński Thomae et Alberti Smar
dzewskich ac aliorum plurimorum N.N. ad actum
praesentem Congregatorum necnon M.R.S.P. Pauli
Borzewicz de Borzewo auctoris et Jurati
actum per acclamationem

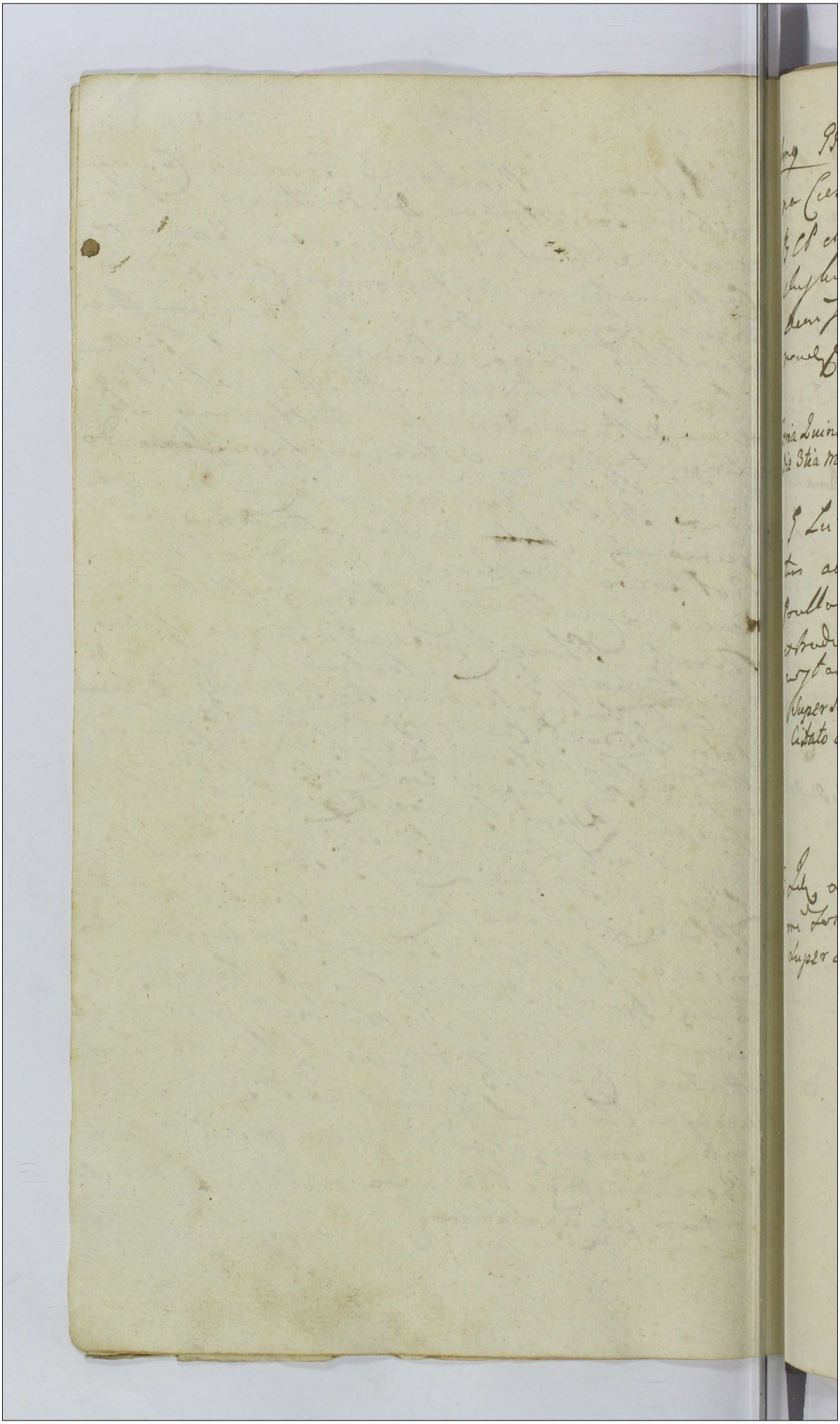

Anno 99 Casimirus Kotarski et Marianna Cieslinska Conjuges actores Cum G. Lucan B. C. P. et Perillustrissimum Hiacinthum Cieslinskie Cit. et alios me approbationis Decreti Judicij Satisfactionis Eiusdem decernendi poenam ac alia Correspondentia.

Combinata.

Feria Quinta pridie Festi Sancti Francisci Confessoris scilicet Die 3tia mensis 8bris Anno Dni - - 1782do celebratis

2 G. Lucas Sielski et L. Joannes Subditus actores Cum M. Joannem Rosciszewski Pocillatoridem Raciąciensem Cit. et alios me extraditionis vacuae Contulo aliisque Correspondentibus Trans Comprehensam.

Super Mio Joanne Rosciszewski Pocillatorida Raciąciensi Citato disparente Condemnatio.

3 Idem actores et alii Cum Eundem Citat. et alios me Solutionis quartae Cum pisceni.

Super Eodem Citato disparente Condemnatio

4 M. Josephus Zakrzewski Poeta
X ter Sepr. Iudex Castr. Hoc. acto et alij
Cum M.M. Bartholomaeum Zakrzewski Vexil-
lifer. Zawsk. Stanislaum Kuczkowski et
Petronellam de Orłowskie Conjuges Cum Reli-
ctas et Successores ob MM. Michaelis et
Petri Zakrzewskich Vexillifer. Zawsk.
Cum et alios me meliorationis Divisio-
nis Br. Zakrzewianae liquidationis omnium
aliarum circumstantiarum Trno Conspectus
Decretum injunctae Condescensionis ad Bona Zakrze-
wo Girzyno Rudowko et alia eo pertinent.

5 Idem M. acto et alij Cum MM. Stani-
slaum Kuczkowski Judicem Bobrowniensem
X et Petronellam de Orłowskie Conjuges acto al-
bertum Smardzewski Cum et alios ad resera-
tionem me nobilitatis injuriam perpetra-
tam beneficiationis injuriam statutionis Trno
Cum Decernere penalitate ac alia circum-
stantia
Decretum accordantibus Partibus Cassationis Maffonum
et Processus

6 S. Clemens Kozłowski acto Cum MM.
X Franciscum Castellanum Sepr. et Joannem
Tribunum Plocz. Rosciszewskie ~~ac Cum~~
~~[illegible]~~ Cum et alios me Solu-
tionis summam Cupitionibus [illegible]
Decretum Solutionis Summarum

7 GG Adamus Kruszewski et Victoria Karwowska Conjuges ad Et alias Cum G. Hiacintho Przedpełski ad Et alias me Solutionis Summae dotalis Cum pensione ac aliam Circumstantiam.
Decretum injunctae Personalis Comparitionis Pnosae Cunegundis de Zarowskie Przedpełska

8 GG Petrus Carolus et Nicolaus Jaroszewscy ad Et alias Cum Successores ad M. Pawła Jaroszewski Succamerarii Plocensis Videlicet MM Kozłowskie Kadłubowskie et Zerawska ad Et alias me Dimissionis Sortium Bonorum Smolino Jaroszewo Zagroba et aliam cum Calculo bonificatum Pensionum ac aliam Circumstantiam Trno Comprehensam.
Decretum injunctae Condescensionis ad Fundum Bonorum Jaroszewo Zagroba et Smolino

9 G Thomas Łopuski ad Cum Ulen ad modum Rndum Florianum Jaroszewski Praeperitur Rauquez ad Et alias me Solutionis Summae Cum pensione duarum personalitatis Petitum ad Delusionis et Contractus Contraventum NS

8

10 G. Albertus Genechowski ad Cong. GG. Franciscum Felicem Petrum Balthasarem Mycienskie Cit. rne Celationis Summam Consortialem Solutionis Eodem aut in Beni mundi locationis aliasque Circumstantiam Trnem Comprehensam.

Decretum injunctae Locationis Summae Gsae Mycinska et extraditionis Documentorum

11 GG. Valentinus Zeltowski B. C. et Sophia Peritowska Conjuges ad Cong. GG. Ignatium Peritowski et Paulum Komorowski Cit. et alias mte Solutionis Summae Cum provisione ac aliam Circumstantiam.

Decretum Solutionis Summae Dotalis cum provisione.

8

12 G. Josephus Sobocki ad et alias Cong. GG. Ignatium Smoniewski et Mariannam de Miszewskie Cit. mte Solutionis quotae Comprehensae.

Super Gsus Ignatio Smoniewski et Marianna de Miszewskie Cngibus et Successoribus olim G. Gabrielis Miszewski Citatis disparentibus Condemnatio

13 G. Marcianus Wołowski ad etatis Cq
GG Gasparum Szymborski Valentinum
Łoniewski ad etatis me Dimissionis
Sortis Cum Dando Calculo ac aliam Circum
stantiam.
In satisfactionem Dcro injunctae Communicationis Documen
Communicarunt sibi Partes Documenta et super realem Com
municationem Gsus Marcianus Wołowski Actor et G. Valentinus
Łoniewski Cttus suo et aliorum Cttorum nomine Juramenta praestiterunt

14 G. Ignatius Pintowski ad etatis Cq
GG Petrum Męcinski et Simonem
Korytowski ad etatis me Solutionis
Summae Cum Pcisione.
Super Gio Simone Korytowski Adcitato disparente ad Actora
tus tam Gsi Pintowski quam Gsi Męcinski Condemnatio

15 G. Antonius Cywinski ad etatis
GGG Casimirum et Ludovicum But
kowskie ad etatis me Solutionis
Summae Cum Pcisione.
Non habere Terminum declaratum

16 GG Casimirus et Albertus Ostrzykowski ad et alios GG Cunegundem de Luberadzkie ad G Bonaventurae Szawłowski Relictae Contem Viduam Matrem Thomam et Mathiam filios Szawłoskie ad et alios me solutionis summae Cognitione

Decretum Solutionis

17 M Hilarius Mostowski Vexillifer Exercitus Guardiae Sae Ae Mattis ad GG ~~Salomonem~~ Susannam G Jacobi Rabowski Castellani G Simonis Mysierski Constantiae G Casimiri Ostrzykowski Contes Modlinskie ad et alios ac Maritos Eorum ad me solutionis summae Cognitione.

Dilatio Communicationis Documentorum

18 M Clemens Nakwaski Succamerarius Vissopoc Ordinis S Stanislai Eques et G Stanislaus Kolczynski ad et alios GG Illmum et Rndmum Capitulum Cath Stoc Illustrissimum Rndmum Stanislaum Podkowski Abbatem Tulejovae et G Franciscum Tyski Camerarium Zacrocz ad et alios me violentiae per actam appropriationis fundi de cernendae penalitatis ac alia Circumstantia.

Remissionis

19 GG Nicolaus Kowalewski et Marcina Osiecka Conjuges ad et alii GG Stanislaum Parentem et Joannem filium Kowalewskie ad et alios me solutionis summae Compositione. NS

20 Jul ad GG Joannem Casimirum Zochowskie ad et alios me Dimissionis Sortis levationis summae Certificationis fundi Pretensionis NS

Feria Sexta Ipso Die Festi Sancti Francisci Confessoris scilicet Die Quarta mensis Octobris Anno Domini 1782 celebratis

Ad GG Paulus Antonius Joannes Mathias et Casimirus Leszczynscy ad Cap. G Josephum Leszczynski ad et alios me solutionis summae Compositione

Communicarunt sibi Partes Documenta et super realem Communicationem Gsus Antonius Leszczynski Actor suo et Fratrum suorum nne et Gsus Bartholomaeus Wolowski suo et Gu Josephi Leszczynski nne Juramenta Praestiterunt

22 Idem GG Leszczynscy actor Ex G Jo-
sephum Leszczynski Citatus me solutio-
ny summae rehabilitationis Sortis benefi-
cationis fundi praetensionum et aliorum Cer-
Cerconstantiae Trium Cum Praesentiis.
Decretum injunctae Condescensionis ad Fundum Bonorum
Leszczyno nobilium.

23 G Joannes et Franciscus Smolenscy
actor et alii Ex M ac GG Joannem Thesaurari-
um Rawicz Stanislaum Florianum Podo-
skie Gregorium Gorecki Martinum Kowalc-
wski Cit et alios me violentam Decessionem
praetabitatis
Post injunctam solutionem Marcarum in Constitutionem Lici-
standi per Mcum Joannem Podoski solvi injunctarum Dila-
tio Inquisitionis.

24 G Josephus Peplowski BLP actor Ex MM
Vincentium Onuphrium Julianum Mari-
annam et Josephum Kortowskie Cit et alios
me Dimissionis Sortis B Peplowo Ex facto
uno ut Dando Catulo benificationis fundi Pre-
tium et alia Cum Salvo Tuo Cum Praesentiis.
Dilatio Communicationis Documentorum

25 S. Sophia de Ustkowyhe od S. Pauli Sychocki Relicta Conjux Indua ad Ctalis Et S. Antonius Sychocki Ad Ctalis me violentiae
Dilatio Inquisitionis Combinatis Actoratibus Partium

26 M. Thomas Rosciszewski Pocillator Rauquensis ad Ctalis Et M. Franciscus Rosciszewski Castellanus Siepr. Ad Ctalis me Solutionis Summae Cum prisione Satisfactionis Decreto.
Dilatio Majoris M. Francisco Rosciszewski Castellanidae Siepr. cenae ex quo Causas in Judicijs Terminis Vsgrodienae attendat est Concessa

27 Idem ad Et Eundem Ad me Solutionis Summae Cum prisione Satisfactionis Decreto
Similis Dilatio Eidem Concessa

28 M. Capitanus Mlicki Pincer-
na Plocz. actor Relicta et Successores
ad G. Theodori Jaroszewski Cit. et
alios me Solutionis Summa Copi-
sionis pro
Decretum Solutionis

29 M. Adamus Bromierski ve-
xillifer Plocz. actor Relicta G. M. Fran-
ciscum Rogoszewski Castellanidis Sup-
ra Cit. me Solutionis Summa Copiosae
Decretum Solutionis

30 G. Casimirus et Ludovicus Bretko-
wski actor et alii Cum Illmo Rndmo Flori-
anum Praepositum Racyzae et G. Norbertum
Jaroszewski ac Relictam et Successores
ad G. Theodori Jaroszewski Cit. et alios me
Evictionis ab Impedimento Juridico G. Antonij
Cywinski
Combinata

31 GG Stanislaus Trębinski et Victoria Szawłowska Conjuges actis Cap. GG Albertum et Casimirum Pomianowskie Cit. Urbanum Korzylski Dominicum Gościński et Iwan Korzylska Conjuges adcitatis et aliis me Compertationis Scripti Cassationis Epoche bonificationis Contributionis Capitalis ac aliarum Circumstantiarum Tmo Comprehensarum.

Dilatio Communicationis Documentorum

32 M Josephus Jezewski Colonellus Exercitus Rmi et G Stephanus Dobrski actis et aliis GG Christophorum Zielinski Vicesgerentem Terrae Plocensis Cit. et aliis me violentiarum peractarum ac aliarum Circumstantiarum

NS

33 M Cajetanus Kozłowski Thesaurarius Sieprzensis actis GG Simonem Świszewski atque H Mathiam dictum Brzozowski ovillatorem Cit. et aliis me per ovillatorem ovium Clandestine Coemptionis de eorundem pervalitatis Statutionis et extraductionis ovillatorum ac aliarum Circumstantiarum

Super Gio Simone Świszewski et Honesto Mathia dicto Brzozowski Ovillatore Citatis disparentibus Condemnatio

Sabbatho postridie Festi Sancti Francisci Confessoris Scilicet Die 5ta Mensis 8bris Anno Dñi 1782do Celebratis

230 34 G Adamus Jezewski actor GG Joannes Niedzwiecki et Constantia Kalinska Cit et alios me Solutionis Summae Satisfactionis Decreto dum nemo peraktatis

Super Gnis Niedzwieckie Cngibus Citatis disparentibus Condemnatio.

35 GG Joannes et Valentinus Grzybowscy actor et alii G Marcianum Ciołkowski Cit et alios me Levationis Summae Dimissionis Litis Pro Scelligi minor ac aliarum Circumstantiarum

In Satisfactionem Decreto injunctae Communicationis Documentorum praestiterunt Juramenta G Valentinus ~~Korzyb~~ Grzybowski Actor suo et Aliorum Actorum Nne et Gnus Marcianus Ciołkowski Cittatus

36 Idem actor et alii G G Adamum Sabbatum Jezewski Cit et alios adulterii me Solutionis Summae Cum prisione.

In Satisfactionem Decreto injunctae Communicationis Documentorum praestiterunt Juramenta Gnus Valentinus ~~Korzybski~~ Grzybowski Actor suo et Aliorum Actorum Nne et G ~~Valentinus~~ Andreas Kołczyński suo et Fratris sui Nne

37 Religiosissimus in Christo Pater Isidorus Szwarc Conventus Plocen. ordinis S. Benedicti Prior ac totus Idem Conventus actu G. MM. Hedvigis de Dzierzanowskie et M. Joannis Duczymierski ac Mathiae Dzierzanowski Cl. et alios me solutionis Census ac aliorum Circumstantiarum Decretum Solutionis

30

38 M. Franciscus Gadomski Pincerna Belzen. actu ac GG. Joannes Brudnicki et Theresia de Dobrzenieckie Starczewska actu et Ill. G. MM. Lucam Moszynski et Symphorosam de Noszczyckie Conjuges Subdapiferos Radomien. Cl. me Solutionis Summae Cumulatione.

Decretum injunctae Adcitationis Successorum olim S. Adami Miłodroski Camerij Terrae Dtus Plocen.

39 Illmus et Rndissimus Albertus Gadomski Primicerius Cath. et Suffraganeus Nominatus Plocen. actu G. MM. Franciscum Castellanum Joannem Tribunum Sepr. Rossipolskie Cl. me Solutionis Summae Cumulatione rehabilitationis Bonorum Bonificationis fundi pro Corpore

Decretum Solutionis Summae in Exemptionem Bonorum Borowice provenien. et in Ordine Pretensionum Fundi injunctae Condescen. ad Eadem Bona

40 M. Joannes Gostkowski Thesaurarius Bractaviae ad et alii cum Celsissimo Principe Cetwartynski ad et alios mediante Solutionis Summae Compositione

Decretum injunctae Condescensionis ad Fundum Oppidi Drobin

41 Perillustris Rndissimus Canonicus Livoniae et Marianna G. Joannis Rybaczewski Conjux ~~[illegible]~~ Moszczenski ad et alii cum MM. Mariannae de Malanowski ad M. Michaelis Zabrzewski Vexilliferi Zawiszensis Relictae Conjux Viduae Julianna et Susanna Sebas Zabrzewski ad et alios Rnesolutionis Summae Compositione

Dilatio Communicationis Documentorum

42 G. Justina Kraszewska ad G. Joannis Zglenicki Relicta Conjux Vidua actrix cum Successores ~~[illegible]~~ ad M. Leonis Kozłowski ~~[illegible]~~ ad mediante Solutionis Summae Compositione [illegible]

Decretum injunctae Adcitationis Successorum olim G. Joannis Zglenicki

43 ~~[illegible]~~
G Cunegundis de Turowskie G Hia
cinthus Przedpelski Idzicki Mariti Cu
sors actrix et alij Cum Maritum su
um Lesivum ac GG Kruszewskie nepo
tes Cum et alios me Cassationis Interesse
nuptialis a praetensa quoque Solutione dotis
de substantia actricis Adjudicationis ac
aliarum Circumstantiarum. Combinata

44 ~~[illegible]~~

44 G Stanislaus Duplicki actor et alij Cum G
Laurentium Zgleniecki Cum me Cassa
tionis Cessionis meliorationis dicti Contra
ac Solutionisque Summae ac aliarum Circumstantiarum.
Decretum injunctae Personalis Comparitionis
Partium prosequens.

45 G Sigismundus Lisiecki actor et alij
Cum GG Antonium Milodrowski et Mariannam
Lisiecka Cujusque Cum me Dimissionis Bo
norum Dando Calculo. Confiscationis praetensio
nis et aliarum Circumstantiarum.
NS

46 GG Felicianus Brudzienski et Theresia Brumierska Conjuges actor Et alij Cum GG Adamum Parentem Antonium filium Koskowskie Andream Zołtowski Cum et alios me Coarationis metam ademptionis fundum ac alterum statum

Decretum injunctae Condescens ad Fundum Bonorum Kowalewo Podborne

47 Venerabile Capitulum Collegiatae Pultoviensis actor Cum Illmo et Mmo Thomam Castellanum Rypinensem Ostrowskij Capitum Parentem Casimirum Succamerarum Sacrae Matris Stanislaum Supremum Josephum Raciąziensem Tribunos filios Rokitnickie Cum et alios me Solutionis Census a summa pro vera Satisfactionis Decretum

Suspensa ex quo Illmus Mcus Josephus Rokitnicki Tribunus Raciąziensis pro Commitijs Ordinarijs Regni ex Pltus Plocensis electus Nuncius

48 GG Jacobus Gizienski et Marianna Dobroscielska Conjuges Antonius Borkowski et Victoria Ilia Dobroscielska Cogni actor et alij Cum G Albertum Dobroscielski Cum et alios me Solutionis Dotis Competentis Comprisione.

NS

49 Celsissimi Principes Cietwertynscy Conjuges actor et alij Cum MM Joannem Gorthowski Thesaurarium Braclaviensem et Mariannam seu alias Cujuscunque de Celenskie Conjuges Cum et alias me beneficationis fundi pretensam

Combinata

50 Illustrissimum et Reverendissimum Capitulum Cath. Plocen. et Illustrissimus Rndus Stanislaus Podkarski Abbas Sulejovien. actor et alij Cum Illmo M. Clementem Nakwaski Succamerarium Terrae Ussoviensis Cum et alias me violentiam attentatam et alias circumstantias. Inscriptionis

Combinata

51 M. Andreas Dobrski Notarius Cum Sacr. actor et alij Cum M. Valentinum Zebrzewski Bn Oppidi Drolin Tenutarium Perjurorum Dnum et Infidelem Zelek Mostowicz Curae Drolicz Factorem Cum in Lucro Statutionis Infidelis Zelek Factoris arresto Inhibitionis Summae pecuniae respectu Cuplotiensi Scripti Solutionis quitae

Decretum Solutionis

52 G Antonius Łęchocki actor et alii Ex G Sophiam de Bełkowskie Łęchocka ad G Pauli Łęchocki Relictam Contra Viduam Actor alias me violentiam ac aliam Circumstantiam
Combinata.

53 M Anna de Łęskie ad M Antonij Kosienski Dapiferi Plocz Relicta Conjux Vidua Ex G Albertum Smardzewski Actor me Solutionis Summae Cum provisione
Decretum Solutionis

54 GG Stanisl Albertus et Casimirus Poniatowscy. actor Ex GG Stanislaum Trębiński et Victoriam de Szawłoskie Conjux Urbanum Korzybski et Evam de Korzybski ad G Dominici Korzybski relict Actor Viduam et alias Causa Solutionis Sum et aliam Circumstantiam.
Combinata

55 G. Joannes Mębiński ad et alij Cy
G. Simonem Stecki Cit. et alios me Solutionis
sive Cassationis
Decretum Solutionis.

56 MM Sebastianus et Cajetanus Kostyszy
Thesaurarius ad Cy G. Jacobum Zarawski Cit.
et alios In Causa Evictionis ab Impedimento
Juridico G. Zylenicka
Combinata.

57 GG Adamus Parens et Antonius filius
Kosbowscy Andreas Zołtowski Gasper Kowie
rowski et Stanislaus Jerzewski ad et alij Cy
GG Felicianum Brodzieński et Theresiam de
Bromierskie Conjuges Cit. et alios me ad ex
ptionis fundam attentatam violentiam
Combinata

58 G Stanislaus Podoski act et alij G
GG Josephus Parenten et Nicolaus
filius Malanowskie Cit et alias mo vio
lentiae Dilatio Inquisitionis

59 Illr Rndus Albertus Knenkowski
Domus Missionis Seminarij Plocensis Superiorum
act et alij G Illustrissimi Rndissimi Adalberti
Gadowski Suffraganeum Plocensis Cit et alias
me Solutionis Summae Satisfactionis De
creto
Decretum injunctae Adcitationis Successoris olim Illrmi Rdmi
Rokitnicki Suffraganei Plocensis

Fra 2da post Fm S: Francisci Confessoris proxima scilicet
Die Septima Mensis Octobris Anno Dni - 1782do Celebratis

60 GG Antonius Milodrowski et Mari
anna Lisicka Conjuges act et alij G
Gligismundus Lisicki Cit et alias
me assignationis Dotis Solutionis ejusdem aut pro
portionatae Sortis in Eadem Exdivisionis Liquidationis
Summae ex Interesse Substantiae Patronimicae
et Matronimicae Creditoribus ~~exact~~ ac Primatibus
exsolutae ac Interesse fundi prorogati, ac alias
Circumstantiae Tractatus Compromissi.

NB

61 GG Francisca ad G Martini Myszko
wski relicta Consors Vidua Barbara virgo
Kempta Jastrzębskie Joannes et Antonius
Szchocey Andreas Joannes Paprocey
ac Petrus Cz GG Jacobus Zgierski
Joannes et Catharinus Adami Wtorzeski
Cunegundinus Mathias Matuszki Contes Czar
nowskie Cd et alios me Solutionis Summae
expressione Satisfactionis Decrō. ac aliam
Circumstantiam

Decretum injunctae Adcitationis Gsi Machcinski pro Cu-
ratore Gsae Milodroska Viduae Assignati

62 Infidelis Hersz Salamonowicz
Gutman Jachimowicz Mosiek Samsonowicz
Josef Herszkowicz Major Abrahamowicz
ac tota Synagoga Judaeorum Plac Cz M Josephus
Chełmicki Poullaborum Dobrinensis atque M
Franciscus seu alterius nomine Kanigowski Co
hortis Levicatae Comilitonis ac totam Cohortem
Cd me attentatam violentiam ac alias circum
stantiam Contra G Kanigowski et Cohortem non habere Terminum
jam vero coni Mcum Chełmicki Termino Legitimo ad invento Causam praesentem
allibi inchoatam non subesse Foro praesenti declarato

63 Relicta et Successores ad G Nico
lai Rudolski ac Cz G Jacobus Stepko
wski Cd et alios me Satisfactionis
Decrō Solutionis Summae ac aliam
Circumstantiam

Decretum Condescensionis ad Fundum Bonorum Stepko
wo Nblium

64

GG Gregorius Carolus Antonius et Sophia G Antonij Rozewski Censors Rzeszowscy actor et alij G MM Vincentium Onuphrium Julianna et Marianna Kostowskie Notandae Terres Plur ac Perillustrissimi Andreae Archidiaconi Pomeranie Cit et alios Computationis Contractus Resignatos Pro Ulterius et alias Solutionem Summam in alia Circumstantia

De Consensu Partium utrarumque Reicitur Causa Praesens sequentes Terminos ex alternata in Bilsko Celebrandos Termino Conservato

65 M Franciscus Gadowski Pincerna Belsk ac GG Joannis Brudnicki et Theressia de Dobrzenieckie Starzewska actor et alij ~~Cit et al~~ G GG Antonium Kostowski et Hedvigim de Dobrzenieckie Cujus Cit et alios me Satisfactionis Decreto.

Super Gio Antonio Kozlowski Citato disparente Condemnatio cum Comparentibus suspensa

66 Perillustrissimus Franciscus Orlanski Capitaneus Pultoviensis Praepositus Starosc G actor G GG Thomae et Alberti Smardzewskie ac Lisowskie et Steckie Cujus Cit et alios me Solutionis Cujus a sua Kowosz pro ea alia Circumstantia,

Stet Sola Evasio

67 GG Joannes Czarnowski Jacobus Franciscus et Antonius Zgleniecy actt. Cum GG Valentinum Ignatium Krzyzanowski Relictam et successores Cum G Francisci Krzyzanowski Cedit et alios me Evictionis absque dimento GG Jos. Szybalski Szybalski et Paprocki ac aliam Circumstantiam.
Combinata

68
GG Laurentius Dobrzenicki et Jacobus Kozurowski actt. et alii Cum GG Blasium Albertum et Antonium Bełkowski Cedit et alios me Condescensi desertis cum Dando Calculo ac aliam Circumstantiam
Dilatio Communicationis Documentorum

69 Famatus Bartholomaeus Kortes Recola Civitatis Sieprz actt. Cum Illmo Andr. Rdo Josephum Przedpełski Decanum Fornicum et Mansionarium Sieprz Cedit et alios me Satisfactionis Decreto Judicii sui ac aliam Circumstantiam Tmo Complicatam.
Dilatio Majoris Illmi Adm. Rdo Przedpełski ex quo Causas in Judiciis Terribus Dobrinensibus in Ripin sese agitantibus Attentatam Concessa

70 G Lucas Lisowski actor G Albertus Lisowski Cit. me ~~Solutionis~~ restitutionis Siliginis seu Confiscationis Quot. Decretum Solutionis Quotae pro Siligine

71 G Antonius Milodrski actor G G Stanislaus Smolenski Cit. me Satisfactionis Decr. Decretum Solutionis Quotae

72 GG Albertus Lisowski et Catharina Opawska Conjuges actor G GG Thomas Simonen et Lucas Lisowski Cit. et alios me Confiscationis damnorum ac attentatae violentiae ac aliae Circumstantiae Incolumitatis.
Combinata

73 G Jacobus Stephowski actor et alii Cum Re-
lictam et Relictam et successores Dni G
Nicolai Rudowski Cit et alios me ~~[illegible]~~
~~[illegible]~~ relevationis Dicti Condlis adjudicatio-
nis ad summam pretensa a aliis Circumstantiis
Trno Comprehensam.
Combinata

74 G Helena Krambowska actrix Cum
X M Antonius Wiszczycki vexillifer Supra
et filius tum JM Dorothea Dekarczewska
Ob JM Valentini Wiszczycki Castel-
lani Raciąski Relict Lubelski Ordinis Ma-
tris ~~[illegible]~~ ac MM Mieczynskie Subdi-
piferos Radomsk Cit et alios Causa
Computationis Documentis assignandis Dotis
Super Mris Michaele Josepho et Jacobo Pisarzewskie Cita-
tis disparentibus Condemnatio ~~[illegible]~~ cum Comparentibus
suspensa ad Terminum ex Remissione seu adcitatione Inci-
dentem

75 M Valentinus Rokitnicki actor
Cum M Hippolito Dobrski Cit me solutionis
[illegible]
Decretum Personalis Comparitionis

X 76 MM Vincentius et Onuphrius Julian-
na et Marianna Virginis Joseph Kurtowscy
Notariis Terrae Plocensis ac alij actis Cum GG
Gregorium Carolum Antonium Sophiam
G Antonij Rozewski Cujus Cum Rosiepe-
wskie Cit et alios me decernendae pena-
litatis Subjectae Vitationis Transactionis
approbationis Eodem Transactionis actis
ad Circumstantiam Transactionis
Combinata

R

77 GG Norbertus Jaroszewski et Theodore
de Kucharskie ad G. Theodori Jaroszewski Ensis
Cum actis et alij Cum Illmo et MM Ignatium
Zboinski Castellanum Plocensem tum Jaworo-
wski Ensifer Plocensis Cit et alios me Cassa-
tionis Transactionum Dimissionis Bd
NS

R

78 Idem actis et alij Cum GG Milewskie
Cit me Satisfactionis Decreto
NS

79 Ill. Franciscus Gadomski ac Gg Joannes Brudnicki et Theresia de Dobrenickie Starzeńska ad et alii Cg Gg Antonium Kozłowski et Hedwigem de Kozłowskie Conjuges Cit. me Cassationis Juris adulatis.

Super Gnoso Antonio Kozłowski Citato Disparente Condemnatio cum Comparentibus suspensa.

80 Gg Francisca Kowalewska G Trębinski Cum sers Suis utriq Conjugibus Nicolaus Kowalewski ad Cg Gg Dominicum Kowalewski BCPL Cit. et alios Cassationis Juris ptionis et Solutionis Summae

Super Gnis Dominico Kowalewski et Osieckie Virginibus Citatis Condemnatio

81 G Norbertus Jaroszewski ad Cg Gg Josephum Osiecki Cit. me Solutionis Summae unius Exemptionis Bonorum Conficiatur Pretensionis

Decretum Solutionis Summae in Exemptionem Bonorum provenientium cum Poenis rne Contravenientium et injunctae Condescensionis ad Bona Kłaki in Ordine Pretensionum Fundi

82 M. Leo Orzipeaski Vice Palatinus Terrae Episcop. act. Cl. S. Joannem Umarski Bibl. Cl. Rne Compertationis Documentis

NS

83 Perillus Rndissimus Albertus Ulysz Canonicus Collegiatae Plac. actor Cl. S. Petrum Szarski Cl. Resolutionis Summae Expositione Juvenis Super Enoso Petro Karski citato disparente Condemnatio

84 Id. actor et alii Cl. Infidelis Semeja Lewkowicz Kowalski Judaeum Drolinae Cl. Resolutionis Summae Expositione Juvenis Decretum injunctae Educendae Inquisitionis prosequens

85. Perillustrissimus Albertus Ulyss Canonicus Collegiatae Plac. actor et alias Infidelem Janus Wolkowicz ac Relicta et Successores et Infidelis Jacob Markowicz Judaeis Drohobycensibus Citatus me solutionis sunt Cuiusque

NS

86 Idem actor et alias Cum G. Petrum Karski Citatum me Extraditionis L. Joannis dicti Mikolaj eralis Subditi Certificationis Conventus Latus Super Gnoso Petro Karski Citato disparente Condemnatio

87 G. Stanislaus Kowalewski actor et Cum G. Stanislaum Podoski Citatus me attentatum volentem

Combinata

88 G Joannes Szczepkowski B.C.P. ad
etatis G M Bartholomaeum Zalinewski
Vexillifer Zawski ac Praeditus Marek
Cum etatis me solutionis summae Cognitione
NS

89 GG Josephus Sieniawski et Hedwigis Za-
kowska Conjuges ad etatis GG Andreae
Olszewski et Elisabethae Cieslinska Conjuges Cum et
aliis solutionis summae Cognitione ac Mercu-
rii adjudicatae ac aliae Circumstantiae Praesumptae
sunt
NS

90 G Casimirus Kotarski Dnus et
L Casimirus Subelitus Oscillator
ad Cum G Adamum Sabbat Jeze-
wski Cum me Extraditionis rerum ori-
ginum ac descriptae mercedis ac aliae
Circumstantiae. NS

91 Ex Agnes Zalieska Ex Adami
~~[illegible]~~ Kesicky Consors actor Cum Ex Joan
nem Zoltowsky et Cunegundim de Kesi
chie Conjuges Adamum ~~[illegible]~~ Lesiowum
Maritum et Ludovicum fratres Interse
germanos Kesichie Maximam Ex Fran
cisci Strupczewsky Contem ac Tutorem Virgi
nem Maliszewskie Cit et alios me me
berationis Decreti Judicij Lex relevationis
~~[illegible]~~ Decr Condlis in fundo infundo Ob
~~[illegible]~~ Condescensionem Desertae Ju
dicum Ex divisa ac alias Consortalis
ad Affectationem Partium utrarumque Reicitur Causa
Presens ad Sequens Tl

92 Ex Ligismundus Lesicky actor Cum
Ex Antonium Milodrosky et Marian
nam Lesicka Conjuges Cit me dimensionis
Sortis ac dandi Calculi Bonificationis Pre
tensionis
Decretum injunctae Condescensionis ad Fundum
Bonor Lukoszyno Magna

93 Ex Antonius Milodrosky et Marian
na Lesicka Conjuges actor Cum Ex Ligismun
dum Lesicky Cit et alios me assignatio
nis portionis Substantiae Matronimicae Ex
divisionis ejusdem liquidationis Summarum ex Subs
tantiae Substantiae Patronimicae et Matroni
micae Creditoribus ac Cit Exhibitam actam Consortalem
Tm Consortium Combinata

94 Gg Joannes Hekoderus Liniomini Colonellus in Exercitu Rnu Cohortis Loricatae Praefectus Ludovicus et Alexander Bl Varsaviae Skwarscy actor Cg SS Hieronymum Sigismundum et Marcellum Skwarskie Cum me Ex divisionis Substantiae Mobilis et Immobilis pro ... Josephum Skwarscy Bl Wołowa Haeredem ... Benedictum et Aloysium Skwarskie ac aliorum Circumstantiarum Trans Cum prehensarum.

Dilatio Communicationis Documentorum

95 M Anna de Łęskie ... M Antonij Kowieński Dapifer Plocen. Relicta Consors Vidua actor Cg M Bartholomaeum Mazowiecki Vice Capitaneum Cracoviensem Cum nne Solutionis praecisionis antelatum Decretum Judicij Cg retentae

Decretum incompetentis Actionis

96 G Simon Kokoszyński actor Cg G Bartholomaeum Rudnicki Cum me Solutionis Cum me Cum praecisione NB

97 G. Simon Kokuszczynski actor et alij Cap. H. non finitum

98 Idem actor et alij Cap. GG. Strusienski et Kurosky. Cap. et alios me violentiae NB.

99 G. Hedvigis de Pientoski G. Antonij Kozłowski Lexici Mariti Conser. actor et alij Cap. Eundem G. Kozłowski Maritum Lexicum Cap. ~~me~~ objudicationis a praeventibus ex prerogativa Maritali ~~[illegible]~~ participatis a aliam circumstantiam Trno Comprehensam.
Super Gso Antonio Kozłowski Condemnatio

100 M. Ignatius Wenda Camerarius Granicialis Ploc. actor. cum M. Hippolitum Dobrsky Lib. et alios me solutionis summae cum precisione

NS

101 Infidelis Semaya Rawiczky Judex ex Dobrin. actor. et alij cum Pontico Rndmo Albertum Ulysz Canonicum Collegiatae Ploc. Lib. me restitutionis Scripti solutionisque summae ~~cum~~ Combinata

102 EG Theodora de Kucborskie et G. Theodori Jaroszewsky Camerarius Granicialis Ploc. actor. et alij cum EG Dionisium Struscensky ac Bialyszewsky Lib. et alios me solutionis summae cum precisione Dilatio Communicationis Documentorum

103 G Magdalena Rogowska Virgo Innupta actor et alias Cum G Justinam ~~[illegible]~~ de Winnickie Rogowska Cito et alias me Solutionis Summae Compositione

NB

104 G Hedwigis de Pinitowskie Gentilis Kozłowskiej Laesi Mariti Consors actor Cum M Franciscum Gadomskim ac alias Suspensos Illmi Rndi Stanislai Dobrzenieckiej Cito et alias me Cassationis Condemnationis ac alias Circumstantiis Combinata

105 M Bartholomaeus ~~[illegible]~~ Zakrzewski Vexillifer Zawiszowski actor Cum G Franciscum Milewskim Cito et alias me Solutionis Summae

~~[illegible]~~ Super Gso Francisco Milewski Citato disparente Condemnatio cum Comparente Mco Kuczkowski Suspensa

106 ℔ Werbertus Jarorze ep℔ ℔ Theodora de Imbercheul' dd℔ Theodori Jarorze ep℔ Relicta Conjux Idus Aprilis

Nokturnetum

90

107 ℔ Sigismund Wandemarus Sigismundus Camerarius Imi Stus et Marcellinus Thuerdus Camerarius Imi Stus et Marcellinus Thuerdus ep℔ ℔ Joannes Theodorus Theodorus Sigismundus Imus Colonellus in Exercitu Rmi Cohortis Imus Colonellus in Exercitu Rmi Cohortis Imus Colonellus in Exercitu Rmi Cohortis

Regestrum Pœnalium Sub Acta Feria Secunda pt Fm̄ S Francisci Confessoris pxa Scilicet Die 4 mensis 8bris AD 1762

G Valentinus Jozefowicz Act Cons Gsum Josephum Rogozinski Cit rne non Solutionis Pœnæ unius Duplicis Quatuordecem marcar alterius Septem marcar Polon pte Judicij Sui adjudicat B P. Ne

Gsus Chrisostomus Zielinski Vice Regens Trnis Plocens Act Cons Celsissimum Principem Michaelem Alexandrum Swiatopelk Ciertwetynski ac Synagogam Judæor Drobinens Cit rne non solutionis Pœnæ Duplicis Quatuordecem marcar Polon in Constitutionem loci Standi Sibi Act adjudicat

Jd Act Cons MM Franciscum Castellanum Sieprcens Joannem Tribunum Plocens Rosciszewskie rne non Solutionis Pœnæ Duplicis Quatuordecem marcar Polon pro Parte Judicij adjudicat non sunt

Jd Act Cons Celsissimum Principem Alexandrum Swiatopelk Ciertwietynski Cit rne non Solutionis Pœnæ medietatis Septem marcar Polon pro Pte Judicij adjudicat B P.

Jd Act Cons G Albertum Smardzewski Cit rne non Solutionis Pœnæ Luitæ Septem marcar Polon pro Parte Judicij adjudicat B P.

Jd Act Cons M Joanem Podoski Thesaurarium Raciąsien Cit rne non Solutionis Pœnæ Triplicis Quatuordecem marcar Polon in Constitutionem loci Standi pro Parte Judicij adjudicat B P.

Idem Actor Conv. G. Josephum Osiecki Cit. rne non solutionis Pœnæ Luitæ unius simplicis Quatuordecem marcar. Polon. alterius Septem marcar. Polon. pro Parte Judicij adjudicat.

B. P.

Idem Actor Conv. G. Norbertum Jaroszewski Cit. rne non solutionis Pœnæ Luitæ medietatis Septem marcar. Polon. pro Pte Judicij adjudicat.

G. Josephum Rogozinski B. P. Actor Conv. M. Joannem Podowski Thesaurarium Raciąziens. Cit. rne Non solutionis Pœnæ Triplicis Quatuordecem marcar. Polon. in constitutione loci standi Parti obicien. adjudicatæ

M. Michael Rokitnicki Actor Conv. M. Joannem Podoski Thesaurarium Raciąziens. Cit. rne non solutionis Pœnæ Secuplicis Quatuordecem marcar. Polon. in constitutionem loci standi ~~adjudicat~~ Parti obicienti adjudicat.

B. P.

omnes Publicavit Mtis Judicialis.

Actum in Supra in Terminis Communibus Terre
stribus Plocene Vigore legis in Diem hodiernam Inci
dentibus Feria Tertia post Festum Sancti Francisci Con
fessoris proxima Scilicet Die Octava Mensis Octobris
Anno Domini 1782 Ao. Feria cum Continuatione anteri
orum Causarum.

Coram Mficis Joanne in Krasniewa Gurnowski Judice Antonio
in Ciołkowo Woznicki Subjudice, Francisco a Ciołkowo Ciołko
wski Notario Tribus Plocene In Praesentia Mficorum ac Gnorum Ignatij
Mickiewicz Thesaurarij Supraneo Michaelis Miłobedzki Camerij Tris Hia
withi Przedpełski

Regestrum Remissar.

M Stanislaus Rosinowski Pocillator. Ripinens. Actor et Alij Cons.
MM. Ignatium Si in vivis Extat Antonium Felicianum Hono
ram M Hipoliti Dobrski Barbaram Gri Andreae Wolinski Con
sortes Seu Juvicem Conjuges Michaelem Xaverium et Theclam
Karskie Ignatium Wenda Stanislaum Ligowski Burgrae Gen.
Dobrovniam Casimirum Rokitnicki Succamerium Sae Rae
Mattis Cittos et Alios.
Rne Approbationis Decreti Tmi Dobrinens Solutionis Sme
cum provisione Decernendaq. parar. tam Rptu Evocationis quam
In Sublationem processus ac Aliar. Circumstantiar. Tme
Comprehensar.
Super Mcis Ignatio Si in vivis Extat Antonio et Feliciano
Karskie Vice Palatinidis Terrae Dobrinens. Citatis disparentibus
Condemnatio cum Comparentibus suspensa

Post Expeditum Regestrum anteactæ Cadentiæ Inchoatur Sequens Regestrum

Sub Actu Fra 2 pridie Festi Sae Hedvigis VED scilicet Die 14 Mensis 8bris Ao Dni 1782 celebratis

Illmus Mcus Andreas Zamoyski Excancellarius Rni Ordinum Aquilae Albae et Sti Stanislai Eques Cons Haeredes et Possessores Bis Myslino Wasthopski Cit et alios

260

Ad Reseranae Inquisitiones vitiis tu Violentiar peracti.

Decretum Poenalitatis Lectis Inquisitionibus cum Com comparentibus, super vero Reliquis citatis disparens Condemnatio.

Solut

Jae Actis Cons Gr Josephum Delski Cit et alios

Rni Satisfactionis Decreti Condti occernenaeq poenalitatis ex tam Rni Contraventionis Decreti quam in Sublationem processus

Decretum Contumaciale injunctae Satisfactionis Dtro

Fra 3tia Ipso Die Festi Sae: Hedvigis Viduae Electae DEI scilicet Die 15 Mensis 8bris Anno Dni - 1782do prolongatis

3. 12. Solt.

Gnosi Gaspar Brudnicki et Catharinae de Zylewickie Juricem Conges Parentes Actis et Alij Cons GG Petrum Rudowski Camerarium Sirm Plocne Lucam Sebestianum et Mathaeum Dzierzgowski Cit et alios.

In Causa meliorationis Decreti Condtis in Bonis Kozice prolati ac aliarum Circumstantiarum Smo Comprehensarum.

Super Gsis Laurentio Petro Gasparo et Melchiore Malanowskie Citatis disparens Condemnatio cum Comparentibus suspensa

4 Solut.

Gsus Joannes Iglenicki Actor et Alij Conc. G. G. Barbarans de Mat-
261 nowski et G. Joannis Lukowski relicti Centum Viduarum Matrem
et Stanislaum Lukowski Filium Cit. et Alios
In Causa Solutionis Marcar. Decrō Adjudicat. ac Aliar. Circum-
stantiar.

Decretum reproductionis Quietationis

Solut.

5 M. Clemens Kozłowski Actor et Alij Conc. G. Josephum Dębski Cit.
et Alios.
Rnū Circumscriptionis Actor decernendas pœnalitatis ac si Subla-
tionem passus.

Super Gso Josepho Dębski Citato disparente Condemnatio

Solut.

6 Jos. Actor Conc. Gnū Ludovicum Kotakowski et Josephum Dębski Cit.
In Causa Solutionis Quotæ

Combinata

X

5 Michael Milobezki Carmnus Trnis Plocens Conc Mficum Josephum Chamski Tribunum Raciazien Cdo et Alios 262

Rnu Circumscriptionis

Decretum Poenalitatis cum injuncta Eliminatione maffon

Solo

8 Gsus Mathaeus Malanowski Actor et Alij Conc M Bartholomaeum Zboviski Pincernia Dobrinen

Rnu Compertationis Circa Reserationem Inquisitionum literar

Decretum injunctae productionis Literar

Solo

9 Jnosus Josephus Koskowski Actor Conc Gsus Adamum Parentem et Josephum Filium Loskowskie

Rnu fomentationis Nlis Valentini Kowalewski ac per actu violentiar

NS

10 Haeredes et Possessores Bonor. Zołtowo Zabiki et Zołszynka Actor. et
263 Alij Conc. S. Petrum Rudowski Camnium Irrem Plocens. Cit.
et Alios

In Causa Decernenda Incompetenti Actionis in Actoratu Ipso ac
Aliarum Circumstantiarum. NS

11 Gnosi Augustinus Nadratowski et Adamus Reszotarski Actor.
et Alij Conc. SS. Rochum Machczynski et Evam Pankowska
Invicem Conjuges Cittos.
In Causa resolutionis Juris Advitalitij
Dilatio Inquisitionis

12. Gnosi Catharina de Pesinskie Actor. G. Casimiri Kowalewski Re-
lictae Consors Vidua et Mathaeus Kowalewski Filius ~~Cittos et Alios~~
Actores Conc. M. Antonium Iglenicki Tribunicae Sieprcens. Cit.
Rnc. Solutionis Summae comprisione ab Eae proveniens
Decretum injunctae Personalis Comparitionis Mu. Antonij
Iglenicki Tribunicae Sieprcens. pro sequens

3. Jiae actores Conc. G. Mathiam Stanorypowski Cit. Soc.
Rne Solutionis Summae cum provisione.
NB

X.
4. M. Adamus Łaczynski Camerarius Gnlis Pltus Plocen. actor
Conc. Illmum Adm. Rndm Josephum Przedpełski Decanum Supr.
cen. Cit. et alios.
Ratione Solutionis Summae cum provisione.
Reicitur Causa praesens de consensu Partium ad sequens

12

5. Gnosi Francisca Brudnicka Ultimi nuptialis Gi Pauli Rogowski
Relicta Consors Vidua Mater et Valentinus Kiczopolski filius Act. et
Alij Conc. GG Joannem Czachowski et Catharinam Humiecka In
viam Conjugis atq. Fabianam Guminski Cit. et alios
Rptu Reinductionis in Sortem: BP Brudnicae modo Expulsorio occu
pati cum danoq. de peraptis proventibus Calculo ac Decernendae Pe
nar. rptu Expulsionis ac aliar. Circumstantiar.
Sup. Gnis Joanne Czachowski et Catharina Humiecka Conjugibus
Fabiano Guminski et Marianna Sułkowska ibidem Conjugibus
Condemnatio

16 G. Mathaeus Malanowski Actor et Alij Conc. Relictae et Successores Gnosi Gaspari Zglenicki Tribuni Supremi Cit. et Alios.
Rne Solutionis Summae cum provisione
Dilatio Communicationis Documentorum

17 Solut.
G. Andreas Zoltowski Actor et Alij Conc. G. Ignatius Białoskorski Cittum et Alios.
Rne Solutionis Summae cum provisione
Super Gno Ignatio Białoskurski citato disparente Condemnatio

12
18. G. Mathaeus Malanowski Actor et Alij Conc. Relictae et Successores Gnosi Gaspari Zglenicki Tribuni Supremi Cit. et Alios.
Rne attentatae Violentiarum.
Dilatio Inquisitionis

X

19 MM Albertus Cameranius Terrestris Dobrinen. et Michael Notarius Suppa Sulinariae Bobrouniae Kolczynscy Actis et Alij Conc. Gs Petrum Jacobum Laurentium Franciscan. et Catharinam Brudzieriskie Cittos et Alios.
Rne Satisfactionis Submissioni ac Decernenae poenalitatis. Dilatio Communicationis Documentor.

12

20 Illris Rndus Gregorius Zawadzki Praeptus Mirbrene Actis et Alij Conc. M Josephum Calasantium Kampenhauzen Capitaneja Sulinen. Cit. rne attentati violentiar.

NS

12

21 M Theophilus Zołtowski Venator Raciasien. Actis et Alij Conc. G Ignatium Opacki Cittum et Alios.
Rne Satisfactionis Decreto Extraditionis Rerum ac Aliar. Circumstantiar.

NS

22. Bernardus ~~Andreas~~ Malewski et Josepha Dębska Inviam Conjuges
267 Actor et Alij Conc. G. Josephum Dębski Cittum et alios
Rnc Solutionis Summae Dotalis cum provisione
NS

23. 12.
GG Margaretha Gnosi Gabrielis Uniwyski Magdalena Gnosi
Valentini Rzeszotarski Contes Wituskie ac Eaus Maritis Actores
et Alij Conc. G. Petrum Wituski Cittum et alios
Rnc Solutionis Summae Dotis cum provisione
Decretum injunctae Condescensionis ad Fundum
Bonor. Przeradz Magna

Solutio
24. Mfcus Franciscus Bonkowski Pincerna Lauskrzeu Dnus tum
G. Antonius Wilamowski Felix Jabłecki Actores et Alij Conc. ff
Andream Rokicki Joannem Kawczynski Cittum et alios.
Ad Reserana Inquisitiones.
Decretum Lectis Inquisitionibus

Solt.

25. Rochus Antonius Parens Gabriel Cecilia Gr. Adami Gnybowski Consors. Rojiuscy Actor et Alij Cons. Gnum Petrum Rudewski Cittum et Alios.

268

Rnc Solutionis Provisionis ac Marcar. Decreto adjudicatis.

Decretum Solutionis

Fra 4ta post die Festi Sae Hedvigis Viduae Electae DEI scilicet Die Decima Sexta Mensis Octobris Anno Dni - - 1782 do prolongatis

Solt.

26. Gnosius Paulus Czachorowski Actor et Alij Cons. Gnum Josephum Brudnicki Cit. et Alios.

Rnc Solutionis Summae rehabilitationis Bonorum

Super Successione olim Gsae Mariannae de Olszewski primi olim Gsi Mathiae Białyszewski Adi Voti Gsi Brudnicki Consortis

Condemnatio cum Comparente Gso Josepho Brudnicki suspensa

Solut.

27 Gnosi Mathias Parens Ignatius Valentinus et Agnes Gnosi Laurentij Defluski Consors Wituscy Actor et Alij Cons. Gos Hieronimum Patruum Joannem Jacobum Augustinum et Michaelem Filiastros Nadratowskie Cittos et Alios.

Rnc effectuationis Condescensionis ac Aliar. Circumstantiar.

Decretum injunctae Condescens. ad Fundum Bonorum Przeradz Minor

Solut.

28 Gsi Albertus Dłużniewski et Salomea de Rozeiszewskie
269 tum Martianus Karwowski et Agnes Jtia de Rozeiszewskie tum
Josephus Szumanski et Marianna Jtia de Rozeiszewskie Jnvi
cem Coniges Actt et Alij Conc. G. G. Josephum Lesniewicz et Salo
meam de Zbowiskie tum Joannem Sue Alterius nominis
Sługowski et Domicellam Zbowiska Utrosq Coniges Cittos et Alios
Ratione Cassationis Mannum ac Meliorationis Decreti injunctae
Solutionis Summae Trno Comprehensae ac Daemenae Incompe
tentis actionis.

Combinata

Solut.

29 Jllris adm Rndus Adamus Sikorski ac totum Collegium Vica
riorum Plovne Actt Conc. G. Mathaeum Malanowski Citt
Rnc Solutionis Census Satisfactionisq Decreto.

Decretum Solutionis Census

Solut.

30. Gsi Antonius Ligowski et Stanislaus Brudnicki Actt et
Alij Conc. G. Gaspar Brudnicki Citt et Alios.
Ratione Marcarum Satisfactionis Decreto.

Combinata

Solt

31 M Joannes Porębski Thesaurarius Raciasien. Actor et Alij Conc. MM. Josephum Capitanejo Sulicen. et Josephum Succamerariae Parnaviens. Kampenhauzeny Cit. et alios. 270

Rne Solutionis Summae ac aliar. Circumstantiar.

Decretum indigitatae Repetitionis summae apud Mcum Josephum Calassantium Kapenhauzen

Solut.

32 G Stanislaus Zochowski Actor et Alij Conc. Gsos Krajewski Cittos et alios

Rne Solutionis marcar. ac aliar. Circumstantiar.

NS.

33 Gsus Nicolaus Kotarski Actor et Alij Conc. GG Antonium et Mathiam Borowskie Cit. et alios.

Rne attentatar. Violentiar.

Disatio Inquisitionis super vero Gsis Casmiro Kotarski Mathia Kozierowski Joanne Sawczynski ad Actoratum Gsor Borowskich Cittis disparere Condemnatio

271

34. M Martinus Wolfunga Zorawski Dapifer Plocen. Actor Conc. M Benedictum Jezowski Gnlem Exercituum Rni Cito et alios.
Rne Solutionis Semi Duplicis Vadij Capitanealis
post agnitam sufficientem Comparitionem non docuit
Pars actorea de Termino libera ad presens Pars Citata

X

35 M Simon Ko Koszczynski Actor et Alij Contra haeredes et Possessores Bonor. Krajewice Rzaki Cito et alios.
Rne Damnor. ac attentatar. Violentiar.
Dilatio Inquitionis.

35
M Martinus Wolfunga Zorawski Dapifer Plocen. Actor Non Finitum.

36. G. Petrus Rudowski Camerarius Terris Plocen. Actor et Alij
Cone Gsos Brudnickie Kisielewskie Cell. et Alios
Rnē Renductionis in Bona duernensa penalitatis pro Expul
sione
Super disparentibus Gsis Brudnickie Kisielewskie
et alijs Citatis disparent. Condemnatio

Solut.
37. MM. Casimirus Jacobus et Stanislaus Rokossowscy Actores
Cone MM Stanislaum Rokitnicki Tribunum Supreme Cell. Ca
~~thaninam Kozinska~~ [illegible]
Rnē Solutionis Summae cum provisione Satisfactionisq. Dareli
ac Aliar. Circumstantiar.
Super Mco Stanislao Rokitnicki Tribuno Supreme
Citato disparente Condemnatio.

Solut.
38. Jos Actores Cone Infidelem Marek Jachymowicz Judaeum
et Arendatorem Supreme Cell.
Rnē Solutionis Summae Satisfactionisq. Daris ac Duernen
dar. Penar. in Sublationem processus.
Super Infideli Marek Citato disparente
Condemnatio

Solut.

39 M. Stephanus Dobski Vexilliferia actor et alij Conc. G. Franciscum Machczynski Camerium Trcen. Dobrinen. Cit.

Rnc Solutionis Summae ac Daemesiae poenar. vi Sublationem Processus.

Decretum Personalis Comparitionis

Fra 5ta pridie Festi Sancti Lucae Evang. Scilicet Die 17ma mensis 8bris Anno Dni - 1782do prolongatis

Solut.

40 M. Petrus Lasocki Vexillifer Terrae Lauskrzene actor et alij Conc. MM. Mosewski Thesaurariae Vivinicen. ac Baguinskie Cit. et alios

Rnc Statuytionis Subditor. pro Deponenda Testimonio.

NS

Solut.

41 Gni Simon Umeiski et Theresia Szumanska Invicem Conjuges actor Conc. Gnm Martinum Szumanski Cit. et alios Rnc Summae Dotalis cum provisione Solutionis ac aliar. Circumstantiar.

Decretum injunctae Condescensionis ad Fundum Bonor. Szymanie Pejory et Bakalary

454
164

Solut.

42. M. Constantia Zorawska olim M. Stephani Rosciszewski reli-
cta Consors Vidua actrix Cone M. Martinum Zorawski Dapifer.
Plocens. Cit. et alios.
Rne Solutionis Summae Successionalis ac aliar. Circumstantiar.
Decretum Comportationis Regestror. et Documentor.

Solut.

43. Gnosi Rochus Machczynski et Eva Pankowska Jnvicem Conjux.
Actr. Contra Gnos. Augustinum Jacobum Theodor. Nadrzelowskie
Cit. et alios.
Rne indebitae Vexae
Combinata

Solut.

44. Infidelis Smol Berkowicz Judaeus Supreme Cone M. Stanisla-
um Rokitnicki Tribunum Supreme Cit. et alios.
Ratione Solutionis Summae cum provisione ac Jrogandae Poenar.
rptu Contraventionis Decreti ac in Sublationem Processus
Decretum injunctae ~~Comportationis~~ Reproductionis Traditionis et Processus
pro Sequente

Soluti

45 G. Franciscus Umiński Actor Cone G. Mathiam Starzeuski Cit. et Alios.
Rnę Duernenae Poenae Rptae Elusionis ac Aliae Circumstantiae Imo Comprehensae.
Post sufficientem Comparitionem 29 Terminum Agnitum
NS

Soluti

46. G. Ignatius Opawski Actor et Alij Cone G. Ignatium Lipowski Cit. et Alios.
Rnę Satisfactionis Decreto ac Statutionis Infidelis Simul ac Aliae Circumstantiae.
NS

Soluti

47 M. ~~Bartholomaeus~~ Josephus Hlumiecki ~~Vexillifer Brachiariae~~ Capitaneus Dobrinensis Actor Cone Illrem M. Franciscum Castellanum Masoviae et Xaverium Palatinum Plocensem Podoskie Citos Rnę Solutionis Summae cum provisione
Suspensa ex quo JM Franciscus Podoski Castellanus Masoviae in Comitijs assidet

18 G. Mathias Wolski Actor et Alij Conc. Perfidum Marek Judaeum et Arendatorem Supraeme Cit. et alios.
Rne Solutionis. Summae cum poisione
Decretum adcitationis

Solut.

19. Infidelis Marek Jakubowicz Arendator Tabernar. Supraeme Actor Conc. G. Mathiam Wolski Cit.
Rne Indebitae Veae
Combinata

Solut.

50. Gnus Adamus Hoskowski Actor et Alij Contra Gnum Josephum Huskowski dictum Bronisz Cit. et alios.
Rne peractar. Violentiar.
NS

Solut.

51. Gnosi Felix et Franciscus Miszewscy Bonor. Golesina Haeredes act. Contra Perillrem Rndmum Josephum Cancum Cathdlem Plocen. et G. Jacobum Fratres inter se germanos Zorawskie Cell.

Rne distimulationis Bonor. Golesino a Bonis Wazyne.

Combinata

Solut.

52. M. Franciscus Bonkowski Pincerna Lausknene actor et Alij Cone M. Joannem Pieglduski Castellaniae Stomscene tum G. Lazoski Cell. et Alios.

Rne Statuytionis ac Extraditionis Subditor. ac aliar. Circumstantiar.

Suspensa ex quo Senator JM Lodoski Castellanus Masoviae

Solut.

53. M. Martinus Zorawski Dapifer Plocen. Act. et Alij Cone M. Constantiam de Zorawskie et M. Stephani Rozeiszewski Ensiferi Ciechanoviene Relict. Contem Viduam Cell.

Rne Duernene Incompetene actionis ac Aliar. Circumstantiar.

Combinata

Solut

54. G Michael Lazowski Actor et alij Cons MM Josephum Calasantium Capitaneja Sieleceno et Robertum Succamerariae Parnaviense Citatis alios.
Ad Reserenae Inquisitiones.
Super Mais Kampenhauzeny Citatis disparentibus
Condemnatio

Solut

55 M Stephanus Karnkowski Vexilliferiae Radziejoviense Cons
m Joannem Chamski Cit et alios
Ratione Solutionis Summae cum provisione ac decernenae poenar.
In Sublationem processus.
NS

V.T. Solut

Catharina de Zdziarskie Rokosowska relicta Consors Vidua
56. G Andreas Laiczik Actor et alij Cons MM Josephum et Robertum Kampenhauzeny Succamerariae Parnaviense Cit
Rnu Solutionis Summae cum provisione
NS

N.S.

57 ~~M~~ Cathon Gnosus Eustachius Smolenski Actor et Alij Conc Gnosum Carolum Turowski Burgrae Crene Plocene Cit Rne Extraditionis Documentorum ad Bona Mlotkowo Spectanc

Ad affectationem Partium Reicitur Causa Pens ad Sequens

58 G Martinus Bombalicki Actor et Alij Conc GG Joannem Kurowski et Franciscum Kurowski ac alios Cit Rne peractae Violentiae

Dilatio Inquisitionis

59 G Franciscus Machczynski Camnius Trns Dobrinense Actor Conc M Stephanum Dobrski Ensiferiae Vinicene Cit

In Causa decernenda in Actoratu Ipsi incompetente Actionis Extendenda distinctam tam Rctu Vitiationis quam indebitae Vexae poenae nec non Cassationis processus ~~poenae~~ aliae Circumstantiae

Combinata

60 G Albertus Turski Actor et Alij Conc. GG. Andream Ro-
gunski Casimir. Kawalewski Cit. et Alios
Rne Solutionis Summae Dotalis ac Provisionis ac aliar.
Circumstantiar. NB

X.
61. G Antonius Borowski Burgr. Crone Plocen. Actor et Alij
Conc. GG. Nicolaum et Casimir. Kotarskiertum Mathi-
am Kozierowski Cit. et Alios.
Rne Attentat. Violentiar.
Combinata

62 M Theophilus Zoltowski Venator Raciasiense Actor et Alij
Conc. G Ignatium Opawski Cit. et Alios
Rne Satisfactionis Decreto ac aliar. Circumstantiar.

Finalis

63. G. Ignatius Opawski actor Conc. Gm. Ignatium Ligowski Dnum et Infideles Smole Conges Tabernatores Cit.
Rne Evictionis ab Impedimento m Zoltowski a aliar. Circumstantiar.
Combinata

64 G. Adamus Gnybowski et Cecilia Rojewska Invicem Conjuges actr Conc. GG Petro Rudowski CT Plocen. et Rochum Rojewski Cit.
Rne Solutionis Summae cum poisione
Combinata

65 Gnosi Franciscus Korowski et Francisca de Zglenickie Invicem Conges actr Conc. G. Martinum Bombalicki Cit.
Rne attentat. Violentiar.
Combinata

Fra 6ta Ipso Die Festi Sancti Lucae Evangelistae scilicet Die 18va mensis 8bris Anno Dni 1782do prolongatis

282

66 M. Bartholomaeus Zbowski Pincerniae Dobrinense Actor Cone Gin Mathaeum Malanowski Cit

Rne liquidationis Summar et Aliar Circumstantiar Imo Comprehensar

Decretum injunctae Condescensionis ad Fundum Bonor Sniedzianowo

67 G. Stanislaus Lukowski Actor et Alij Cone G. Albertum Zglenicki Cit et Alios

Rne Comprobationis Vulner

Decretum Solutionis Marcar pro Vulneribus Comprobatis

68 G. Mathaeus Malanowski Actor et Alij Cone M. Bartholomaeum Zbowski Pincerniae Dobrinense Cit et Alios

Rne Solutionis Sma cum pensione ac Aliar Circumstantiar Imo Comprehensar Combinata

Joannes Gumowski Judex Terris Pltus Plocens

Nieprzeb. 6. Pra. 62.

Regestrum Pœnalium Sub Actu Feriæ Quintæ pridie Festi Sancti Lucæ Evangelistæ Scilicet Die 17 Mensis 8bris Anno Domini 1782 prolongatis

Gnosus Valentinus Jozefowicz Instigator Judicij Præsens Actor Conv. G. Franciscum Smiechowski Cit. rne non Solutionis Pœnæ ~~Luitæ~~ Duplicis Quatuordecem marcar. Polon. pro Parte Judicij adjudicat.
Publicavit Mnlis Judicialis

Idem Actor Conv. G. Joannem Sulinski Cit. rne non Solutionis Pœnæ Luitæ medietatis Septem marcar. Polon. a Decro Condnis pro Parte Judicij adjudicat.
Publicavit Mnlis Judicialis

Idem Actor Conv. GG. Josephum Hedvigim G. Josephi Krajewski Contem. Catharinam Gnosi Alberti Zglenicki Contem. Czachowskie et m. Antonium Zglenicki Tribunicz rne non solutionis
Publicavit Mnlis Judicialis

Idem Actor Conv. GG. Mathiam Starorypinski Rochum Machcinski Joannem Jacobum Augustinum Michaelem Theodor. et Andream Nadratowskie Cit. rne non solutionis Pœnæ Luitæ medietatis Septem marcar. Polon. pro Parte Judicij adjudicat.
Publicavit Mnlis Judicialis

Idem Actor Conv. G. Josephum Dębski Cit. rne non solutionis Pœnæ Luitæ Septem marcar. Polon. pro Parte Judicij adjudicat.
Publicavit Mnlis Judicialis

Idem Actor Conv. GG. Ignatium Białłoskurski Stanislaum Paulum et Joannem Łukowskie Thomam Paprocki rne non solutionis Pœnæ Luitæ Septem marcar. Polon. pro Parte Judicij adjudicat.
Publicavit Mnlis Judicialis

Idem Actor Conv. Hæredes et Possessores Br. Myslina Cit. rne non solutionis Pœnæ ~~Luitæ~~ medietatis Septem marcar. Polon. pro Parte Judicij adjudicat.
Publicavit Mnlis Judicialis

Idem actor Cong. GG Albertum Parentem Albertum Filium Zglenickie Cit. rne non solutionis in Plena Poenae Luitae Septem marcar. Polonicar. pro Parte Judicij adjudicat. (nempe Quinque Florenos)

Publicavit Mrtus Judicialis

Idem actor Cong. GG Casimirum Jacobum et Stanislaum Rokosowskie Cit. rne non Satisfactionis a Binis Condem nationibus

Publicavit Mrtus Judicialis

Idem actor Cong. G R Adamum Zboinski Praepost. in Zadisidzik Cit. rne non satisfactionis a Decro Dilationi majoris pro Parte sui obtent.

Publicavit Mrtus Judicialis

Idem actor Cong. G Martinum Szumanski Cit. rne non solutionis Poenae Luitae medietatis Septem marcar. Polonicar. pro Parte Judicij adjudicat.

Publicavit Mrtus Judicialis

Idem actor Cong. M Bartholomaeum Zboinski Cit. rne non solutionis Poenae Luitae ~~medi~~ etatis Septem marcar. Polonicar. pro Parte Judicij sui adjudicat.

Actum in Racionz per Terminos Communes Imbus Plebanie Districtuum Racionzien & Primat et Plonsane pro alio Continuatione Annorum Causarum Feria Secunda post Im S Lucae Evangelistae prox Subsecut Die 22ma Mensis Octobris Ao Dni 1782do.

Coram MM Joanne in Krysniewa Sumowski Judice Antho in Cielkowo Worwicki Subjudice Dominico a Cielkowo Cielkowski Notario Imbus Plebanie Jn Presentia MM ac Pp Casimiri Zelistowski Succamerarij Sedis Matho Ludovici Lichwski Vicarij in Plebanie Adami Leszynski Camerarij Grlis Plebis Plebanie Sigismundi Lichwski Camerarij Christophori Lichwski Vicelegentij di Slowarski Camerarij Imbus Plebanie Stanislaj Layman Caroli Tumanski Mathej Imium Plebanie Stanislaj Layman Caroli Tumanski Mathej Kmyskowski Joannis Lisowski Matthei Starzewski Salentini Sinieminski Supergradien Cure Plebanie Jgnatij Zoltowski Stanislaj Smieminski ac alior plurimor Nobilium ad actum Causarum Congregator Stum M.R.P.P. Pauli Bernardi de Bonieuo Cisterciensis Authore et Jurat. Actuario Cure Racionzien Audiente et Respondente

Actum in Racionz per Terminos Communes Imbus Plebanie Districtuum Racionzien & Primat et Plonsane pro alio Continuatione Annorum Causarum Feria Secunda post Im S Lucae Evangelistae prox Subsecut Die 22ma Mensis Octobris Ao Dni 1782do.

Coram MM Joanne in Krysniewa Sumowski Judice Antho in Cielkowo Worwicki Subjudice Dominico a Cielkowo Cielkowski Notario Imbus Plebanie Jn Presentia MM ac Pp Casimiri Zelistowski Succamerarij Sedis Matho Ludovici Lichwski Vicarij in Plebanie Adami Leszynski Camerarij Grlis Plebis Plebanie Sigismundi Lichwski Camerarij Christophori Lichwski Vicelegentij di Slowarski Camerarij Imbus Plebanie Stanislaj Layman Caroli Tumanski Mathej Imium Plebanie Stanislaj Layman Caroli Tumanski Mathej Kmyskowski Joannis Lisowski Matthei Starzewski Salentini Sinieminski Supergradien Cure Plebanie Jgnatij Zoltowski Stanislaj Smieminski ac alior plurimor Nobilium ad actum Causarum Congregator Stum M.R.P.P. Pauli Bernardi de Bonieuo Cisterciensis Authore et Jurat. Actuario Cure Racionzien Audiente et Respondente

Regestrum Remissarum

Fra 2da post Fm Sancti Lucae Evangelistae proxima scilicet Die 21ma mensis 8bris Anno Dni 1782do Vigore Legis protractis.

Solut

Gsus Anselmus Niski Actor et Alij Conc, Illrem Msicum Franciscum Podoski Castellanum Ducatus Masoviae et M Albertum Kosinski Cell et Alios.

In Causa Relevationis Decreti Crone Ciechane approbationis vero Trris Ciechane in Przasnysz Solutionis Summae ac Extraditionis Subditor ac aliar Circumstantiar

Decretum in nonnullis punctis meliorationis in reliquis approbationis Decreti Condtis Castrens Ciechane approbationisq Decror Terrium Plocens et injunctae solutionis Summar ac Extraditionis Subditorum cum Poenalitate

Solut

Illris M Franciscus Podoski Castellanus Ducatus Masoviae Actor et Alij Conc, G Anselmum Niski Cell et Alios.

In Causa approbationis Castrens, Relevationis Trris Ciechanoviens in Przasnysz Decretor ac aliar Circumstantiar Trris Comprehensar

Combinata.

Joannes Gumowski Jud ex Terris Pltus Plocens

Gnas

Regestrum Ordinarium.

Fra 2da Ipso Die Festi Sancto r Simonis et Judae aplor scilicet Die 28 Mensis 8bris Anno Dni - 1782do Vigore Legis protractis

287 NS.

1 M Casimirus Rokitnicki Succamnius Sae Rae Mattis Actor Cone M Albertum Pininski Dapifer Cremenecene et Vice Capitaneum Crene Luceoriene Cit et alios.

Rnctro Recognoscendae Donationis in personam actoris Superhaeredis Bonor Stawiska Decernenaeq poenalitatis in Subtatum processus ac aliar Circumstantiar termino Comprehensar

Super Mco Alberto Pininski Dapifero Cremenecene et Vice Capitaneo Castrene Luceoriene Condemnatio.

2. G Joannes Turowski Camerarius Trnis Vissogrodiensis Actor et Alij Cone MM Franciscus Lugowski Poicernam Supraneae et Mariannam de Pininskie Conges Parentes Joannem Simonem Justinam G Adami Laczynski Camry Gtis Pltus Plocne Contem et Mariannam Virginem Innupta Lugowskie Filias Filiasq ac Eunor Laczynski Cit ac M Albertus Pininski Dapifer Cremenecene.

In Causa Meliorationis Decreti Cassationis Manifestationis Approbationis Transactionum decernenaeq poenalitatis rptu Vitiationis Earae ac aliar Circumstatiar Tmo Comprehensar.

Decretum Approbationis Complanationis

3. Jae Actor et Alij Cone Eosae MM. Laczynskie Cit et Alios Rne Dandi Calculi de perceptis Proventibus Condescensionisq de Bonis Karsy Sortiq dicta Pininszczyzna ac aliar Circumstantiar Tmo Comprehensar

NS

Fra 3tia in Crno Festi Sanctor Simonis et Judae Aplor Scilicet Die 29na Mensis 8bris Anno Dni 1782do Vigore Legis protractis.

288

4 G Stanislaus Krajewski Actor Conc GG Stanislaum Zabowski Cito et Alios.

Rne Solutionis Summae cum provisione

Decretum Solutionis

5 X Nobilis ac Splis Simon Czwierczakiewicz Proconsul Civitatis Raciasiensis Actor Conc G Simonem Myszynski Cito et Alios.

Rne Solutionis Summae cum provisione ac Decernenae Poenalitatis tum Satisfactionis Decrs ac aliar Circumstantiar.

Decretum injunctae Comprobationis et Solutionis Summae

6 Gsus Jacobus Gizynski et Rosalia Agnes Kiełbowska Invicem Conges. Actor et Alij Conc M Paulum Sutkowski Dapifer Lukoviensis Cito et Alios.

Rne Cassationis Cessionis Decernenae poenalitatis In Sublationum processus ac Solutionis Summar.

Decretum injunctae Condescensionis ad Fundum Bonor Kwasieborzyno Parchacze

M Dominicus Sampławski Venatoriae Terrae Dobrinensis Actor. Contra M. Ignatium Sampławski Cid et Alios Ratione Satisfactionis Transactionibus Decimenaq. Recognitionis Transactionum Super haereditatem B.S. Drozdowa

Super Mco Ignatio Sampławski Venatorida Dobrinensi

Condemnatio

Sol

G Paulus Wołowski Actor Et Alij Conc. M Antonium Niszczycki Vexilliferum Supraeni Cid et Alios. Rne Solutionis Summae cum provisione

Decretum Comprobationis et Solutionis Summae

Sol

Jos Actor Conc. M Ludovicum Zielinski Venatorem Plocensem Cid et alios. Non Tinctum

10 290

G Joannes Ryszkowski Actor et Alij Conc. P. Joannem Skwarski Cit. et Alios.
Rne Statutionis Subditi ac Ejus Extraditionis tum aliar. Circumstantiar.

Dilatio Inquisitionis

11 Solut.

M Adamus Karnieuski Actor et Alij Conc. MM. Josephum Wagrodzki Judicem Crne Zacrocimensem et Elisabethem de Nowowieskie Jnvicem Conges Cit. et Alios.
Rne Solutionis Summae cum provisione ac aliar. Circumstantiar.

Decretum Adcitationis Mcor. Wesslow Dapiferidar. Liepricensis

12 Solut.

G Antonius Cyndacki Actor et Alij Conc. GG. Stanislaum Antonium et Michaelem ac Joannem Gutkowskie Thomam Lesniewski et Constantiam de Druchowskie Conges Cit. Cassanae et Negotij
Rne Statutionis Nullis Cassationis Condemnationis in Actoratu Cittor. Decernenae Incompetenae Actionis Inoganae Ex Negotio Emergenti Poenar. Eliminationis laesivor. Actuum Assignanaeq. ad Bona Gutkowo Wardalki de investiganae Ademptione Fundor. et Dimissione Eorae cum Calculo Condescensionis ac aliar. Circumstantiar. Tmo Comprehensar.

Decretum injunctae Condescensionis ad Fundum Bonor. Gutkowo Wardalki

13. M M Franciscus Lugowski Pincerna Supremus et Marianna de Peninskie Conjugis Parentes Joannes et Simon in Exercitu Regni Vexilliferi Justina G Adami Laczynski Camnij Grlis Plocensis Consors et Marianna Virgo Innupta Filij et Filiae Lugowskij ac Jos G Laczynski Actores Cons M Adalbertum Peninski Dapifer Cremenciensis et Viae Capit Crem Luccoriensis tum G Joannem Turowski Camniensem Trans Vissogrodiensem Cit et Rne Cassationis Transactionum levationis Summar Satisfactionis Decreto ac Alior Orglis Trni Contentor

Combinata

14. Solut

Jos M Franciscus Lugowski Actor et Alij Cons MM Theodorum Venatorem Zakroczimensem Ludovicum Pincernicum Gostinensem Mariannam M Pauli Lempicki Vicis Regentis Zakroczimensis Contentos Fratres et Sororem inter se germanos Mokrskie Cit et Alios

Decretum injunctae Condicionis ad Fundum Brum Kossobudy

15. Solut

G Josephus Wasowski Actor et Alij Cons M Paulum Zyliczynski Cit et Alios

Rne peractar Videntiar

Dilatio Inquisitionis

16 292

Solut.

G Franciscus Zaręba Actor et Alij Conc. G Petrum Dobr-
ski Cit. et Alios
Rnē Solutionis Smæ cum pensione

Decretum Solutionis Summæ 130 Flor. pe Actorem
Comprobatæ

Solut.

17 Gsus Ignatius Korzybski Actor et Alij Conc. Gsus Stani-
slaum Zakrocki et Constantiam de Małowieskie Conjgs
Cit. et Alios
Rnē injungenæ Iteratæ Condescensionis ad Bona Brzesciæ ac
Aliar. Circumstantiar.

Decretum injunctæ Condescensionis ad
Fundum Bonor. Brzesciæ

Solut.

18 G Nicolaus Maliszewski Actor et Alij Conc. GG. Lau-
rentium Petrum et Franciscum Fratres inter se germanos
Sniechowskie tum Rosaliam de Niemcewskie ob. G. Ca-
simiri Sniechowskie Relict. Contem Viduam Cit. et Alios
Rnē Solutionis Summæ cum pensione

NS

Solut

19 Illmus Adm Rndus Franciscus Baguiski Praeptus antiquus Gradzanoviensis Actor Conc Illrem Mficum Franciscum Poduski Castellanum Ducatus Masoviae et G Paulum Wolduski Cid et Alios
Rne Satisfactionis Decreto bonificationis Decimae

NS

Solut

20 Gu Andreas et Marianna Invicem Conjuges Zabowscy Actor et Alij Conc G Gos Mathaeum et Constantiam de Malanowskie Conjuges Goszczyckie Cid et Alios
Rne Attentati Violentiae

NS

Solut

21 G Jacobus Karwowski Actor et Alij Conc G Martinum Archutowski Cid et Alios
Rne Solutionis Smae Dotalis cum provisione ac Aliae Circumstantiae

Decretum Solutionis

Solut.

22 Gsi Jacobus Thomas Joannes Josephus Casimirus et Laurentius Nigorscy Actor et Alij Cone G Stanislaum Krajewskie Cit.

Rne Solutionis Smæ una cum pensione

Dilatio Communicationis Documentor

Solut.

23 G Bernardus Cywinski Actor et Alij Cone Gsum Antonium Goscicki Cit et Alios.

Rne bonificationis Inseminationum ac aliar Circumstantiar Tmo Comprehensar

Decretum Solutionis quotæ pro Siligine.

Fra 4ta post Fm Sanctorum Simonis et Judæ Aplorum proxima scilicet Die Trigesima mensis 8bri Anno Dni 1782do Vigore Legis protractis

24. Gsi Conegundis de Uminski ad G Antonij Lenczynski Relicta Consors Vidua Actrix et Alij Cone, Gsm Vincentium Menynski Cit et Alios

Ad Resdranæ Inquisitiones

Decretum Sanatitatis Lectis Inquisitionibus

Solut

25 G Antonius Bezki Actor et Alij Conc M Bernardum Ludovicum binimis Kowalbrodzki Subjudicem Trecen Dolsinene Cit et Alios

In Causa Satisfactionis Decreti Deoccupationis Fundor ac Aliar Circumstantiar Imor Comprehensar

Partibus Judicio suo in Causa presenti se subicientibus Communicatio Documentor pro Sequens injuncta

F.C.

X

26 Gsus Thomas Lopuski Actor Conc Illmus Adm Rndum Ilmanum Janszewski Praeptum Raciaszine Cit

Rne Solutionis Summae cum provisione

Dcrum Solutionis

X

27. G Josephus Szatkowski Actor Conc M Antonium Liboradzki Judicia Crene Ciechane

In Causa Solutionis Summae cum provisione

Super Mio Antonio Liboradzki Judicia Castrene Ciechane Citto disparente Condemnatio

Solut.

28 M. Marianus Ludovicus bini Mnis Zielinski Venator Plocen. Cator. Et Alij Conc. Mj Bogumilam de Mdzewskie ob. M. Andreae Zielinski Pocillatoris Rosarien. relict. Contem. Viduam Matrem. Albertum Norbertum Marcar. Felicem Josephum Marianam Helenam et Constantiam Virginis innuptas Filios et Filias Zielinskie Cit. et Alios.

Rne Dandi Calculi bonificationis devolat. aedificior. devastat. Sylvar. Extraditionis Inventarior. ac aliar. Circumstantiar. Tmo Comprehensar.

Decretum injunctae Condescensionis ad Bona Lasze wo cum attinenc. cum transferenda de Bonis ad Bona Jurisdictione

Solut.

29 Illmus Adm. Rndus Nicodemus Sielski Praeptus Sarbiesiens. Actor et Alij Conc. Illrem et Mfcam Dorotheam de Karczewskie ob. Illmi M. Valentini Niszczycki Castellani Raciesiens. Contem. Relict. Viduam Matrem et Antonium Niszczycki Vexillifer. Plocen. Filium Cit.

In Causa Solutionis Summae Satisfactionis Decreto

NS

Solut.

30 G. Martinus Zawidzki Actor et Alij Conc. Gs Casimir. Sniechowskie et Theresiam de Chabowskie Ultimi Nuptus Juriam Conjuges Cit. et Alios.

Rne Solutionis Smae Dotalis cum pensione.

Dilatio Communicationis Documentor.

Solut.

31 Prlbris et Rndmus Albertus Ubysz Canonicus Collegiatae Plocensis Actor et Alij Conc. M. Albertum Kosinski Cit. Rnē Statuytionis Subditor. ac Eorum Extraditionis

NS

297

Solut.

32 Jdo Actor. Conc. G. Franciscum Przeczyszewski Cit. Rnē Solutionis Summae cum perisione

Decretum Solutionis

Solut.

33 M. Adamus Karniewski Tribunus Terrae Rovanensis Actor et Alij Conc. MM. Josephum Wagradzki Judicem Crcnē Zawrocimensem et Elisabethem de Nowowieskie Jnviam Conges Cit. et Alios.

Rnē Solutionis Summae cum perisione ac aliarum circumstantiarum.

NS

Solut.

34 G. Petronella de Korzybskie et G. Stanislaj Chodupski Relicta Consors Vidua Actrix et Alij Conc. G. Joannem Chodzynski Cit. et Alios.
Rne attentat. Violentiar. ac Aliar. Circumstantiar.

Dilatio Inquisitionis

Solut.

35 G. Albertus Borkowski Actor et Alij Conc. GG. Casimir. Szymborski et Magdalenam de Gosciekie inviam Conjuges Cit.
Rne bonificationis Frumentor. ac Aliar. Circumstantiar.

Decretum Solutionis Quotae Duodecimae Florenorum

Solut.

36. G. Antonius Szostkowski Actor et Alij Conc. G. Adamum Klenieuski Cit. et Alios.
In Causa Comportationis Traditionis Extraditionis Inventarior. ac Aliar. Circumstantiar.

Decretum incompetentis Actionis

37 Gnosi Antonius Michael et Stanislaus Gutkowscy Actores et Alij Cons. GG. Antonium Cyndacka et Andream Dabecki Cit. et Alios.

Rne Comportationis Documentorum Solutionis Summarum Extraditionis Documentorum Eorum ac Aliarum Circumstantiarum Imo Comprehensarum.

Combinata

Solut.

38 Gnus Martinus Karwowski Act. et Alij Cons. G. Joannem Korzybski Cit. et Alios.

Rne Solutionis Quotae

Decretum Solutionis Quotae sexdecem Florenorum Polon.

Solut.

39. Famatus Stephanus Thorczewski Actor Cons. GG. Juliannam de Kalkowskie ob. G. Alberti Kanynski Relict. Contem. Viduam et Agnetem Kalkowska Virginem Innupt. Cit. et Alios

Rne Solutionis Summae cum provisione Satisfactionis Decreto

Decretum Solutionis

Solut

40 G. Agnes Szatkowska Virgo Innupta Actrix Conc. G. Valentinum Starzewski Cit. et Alios.

Rnē. Solutionis Smæ cum provisione Satisfactionis Dnō

Combinata

Solut

41 Gnosi Mathias Dobrski et Rosalia de Dobrskie tum Antonius Gierzynski et Marianna Ilia de Dobrskie Invicem Conjuges ad Conc. GG Michaelem Zaręba et Catharinam primi ad G. Mathaj Dobrski Secundi ad presens voti invicem Conjuges Cit.

Rnē Cassationis Juris Advitalitij Aliarq Circumstantiarum Trnō Comprehensarum

Decretum injunctæ Condescensionis ad Fundum Bonor. Kraszewo Gaczołty Sławęcino et Rory

Solut

42. Gsa Eva Korzybska ad G. Dominici Goszczynski relict. Consors Vidua Actrix et Alij Conc. GG Theresiam de Gaziorowskie olim Gnosi Adami Goszczynski relict. Contem. Viduam Matrem Joannem et Ursulam Filium et Filiam Goszczynskie Cit. et Alios.

In Causa Attentatæ Violentiarum ac Aliarum Ostensionum

Dilatio Inquisitionis

43. M. Albertus Kosinski Pinarna Ciechanoviensis Actor Cons. Illrem Adm. Rndm. Albertum Ubysz Canonicum Collegiatae Plocensis Cit.
Rne Extraditionis Subditor. cum bonificatione Carentiae laborum Satisfactionis Decreti
NS

NS.

44. Jos. M. Kosinski Actor Cons. Eunae Cit.
Rne melioratione Decreti Ac aliarum Circumstantiarum
NS

45. G. Ludovicus Gutkowski Actor et Alij Cons. GG. Thomam Zakrzewski Alexandrum Czachorowski et alios Cit.
In Causa Solutionis Summae Dotalis cum petitione ac Satisfactio ~~Circumstantiarum~~ nis Decreti tum aliarum Circumstantiarum Tmo Comprehensarum
In Satisfactionem Dcro Anteriori Partes Communicarunt Libi Documenta

Solut

46 G. Ludovicus Gutkowski Actor et Alij Conc. GG. Petrum Sieni-
cki et Catharinam de Dzieduszycki Mączyńska Cit. et Alios
Rne Solutionis Summae cum pensione ac Aliar. Cir-
cumstantiar. Imo Comprehensar.

Decretum Solutionis

H. P.
Solut

47 Gnosi Jacobus Tański et Michael Wyszyński tum Eva Tań-
ska Conges Act. Conc. et Alij Conc. M. Evam de Brodowskie ob.
M. Valentini Bonkowski relicta Contem. Viduam Cit. et Alios
Rne Solutionis Smae cum pensione

Super Mca Eva de Brodowskie primi olim Gsi Andreae
Wilamowski Secundi olim Gsi Josephi Tański 3tij
exposit. Voti olim M. Valentini Bonkowski Relicta
Consorte Vidua Citata disparente Condemnatio

H. P.
Solut

48. Illa ~~[illegible]~~ Actores et Alij
Conc. Eanae Cit. et Alios.
Rne Comportationis Rer. Sutis ob. G. Josephi Tański derelic-
tum Scriptor. manualium ac Documentor. nec non Sum-
mar. parat. idq. pro Regestro ac Comprobatione Juratoria
ac Aliar. Circumstantiar. Imo Comprehensar.

Super Eadem Mca Eva de Brodowskie ultimo voto Bon-
kowska Vidua Citata disparente Condemnatio.

49 Famatus Stephanus Thoncuski Actor Cone G. Julianna Szatkowska et G. Alberti Manynski relicta Contem Viduam Cit. Rne Solutionis Quotae cum pensione.

Decretum Solutionis

Solut.

50 GG. Hilianus et Felicianus Kocięcy Act. Cone GG. Jacobum et Conegundim de Kulesze Conges Vichicum et Matrem Albertum Ignatium et Martinum Pricignes et Filios Kocięckie Cit. Rne Lelationes Summae cum pensione Daernenae Poenalitatis tam in Sublationem passus quam rne Contraventionis Daerctae.

Fina Rd

Fra 5ta in Vigilia Festi Omnium Sanctorum Scilicet Die Trigesima Prima mensis 8bris Anno Dni 1782do Vigore Legis pro Tractis.

Solut.

51. Jios Gsi Kocięcy Actores Cone Gsos Eosos Kocięckie ac alios in Causa Cassationis Transactionum Condescensionis de Sortibus 15 Kocięcino cum dando Catalo. ac aliarum Circumstantiarum.

~~Dilatio Communicationis~~

Decretum injunctae Condescensionis ad Fundum Bonor. Kocięcino Brodowe et Budki

X 304

52. G. Stephanus Dobrski Actor et Alij Conc. GG. Paulum Ca-
kowski Cit.
Rne Meliorationis Traditionis Exdivisionis Sortis proportio-
nata ac Aliar. Circumstantiar.
Decretum injunctae Condescensionis ad Fundum
Bonor. Strzeszewo

Solut.
53. G. Sigismundus Drumeinski Actor et Alij Conc. Gus Evam
de Rybickie Cit. G. Thomae Konyski reli. Cit. Contem. Viduam Matrem
et Joannem Konyski, filium Cit. et Alios
Rne Solutionis Smae cum pensione
Decretum Solutionis Summae.

Solut.
54. Gnosi Regina de Dobrskie primi Cit. G. Alberti Piasecki Secundi
Expost Nuptus Cit. G. Andreae Siemieszkowski Relicta Consors Vi-
dua et Mathias Zawistowski atq. Lucia Dobrska Conjuges Actor et
Alij Conc. Gus Franciscum Joannem et Fabianum Dobrskie
Cit. et Alios.
Rne Cassationis Transactionum ac Aliar. Circumstantiar. Trinis
Orgibus Comprehensar.
~~Decretum~~ N.S.

Solut.

55 G. ~~[illegible]~~ Petrus Ostrowicki Actor et Alij Contra GG. Adamum Ko-
rzybski Salomeam G. Pauli Sąchocki Rosaliam Gsi Pauli Kar-
wowski Contes Karwowskie Cit. et Alios
Rne Dimissionis Sortis cum danae de peraptis proventibus Calle-
lo. ac bonificationis fundi pretensionum Aliarq. Circumstantiar.
Tmo Comprehensar.

Decretum injunctae Condescensionis ad
Fundum Bonor. Rostkowo

Solut.

56 ~~Jan Actor~~ Gnosi Theressia G. Antonij Kostecki magdalena
G. Joannis Kowalski Contes Lewickie ac Ear. Manti Actor
contra Cesmos Principes Michaelem Czertwertynski Capita-
neum Tusinene et Constantiam de Pruhentauty Invicem
Conges Victricum et Matrem mm. Eugenium Gaspar. et Micha-
elem Skarbki ~~Cit.~~ Filios et Privignos Cit. et Alios
In Causa Approbationis Decreti Solutionis Smae ac
Aliar. Circumstantiar.

Decretum solutionis idq. meliorato Dcro Anteriori
Judicij Sui

Solut.

57. GG. Franciscus Joannes et Fabianus Dobrscy Actores et Alios
Cons. GG. Reginam de Dobrskie ob. G. Andreae Siemieskowski
relict. Contem. Viduam et Mathiam Zawistowski ac alios Cit.
In Causa Approbationis Transactionis decernendaq. poenalitatis
Rptu Vitiationis Earae ac Aliar. Circumstantiar.

NS

Solut

58. Gnus Antonius Goscicki Actor Conc. G. Alexandrum Wołowski Cit. et alios
Rne Cassationis Inscriptionis
Decretum injunctæ Personalis Comparitionis Partium

59 Jos. Act. Conc. G. Josephum et Bonifacium Małauskie Cit. et alios
Rne Solutionis Summæ
In Contumaciam Partis Citatæ Decretum Solutionis

60 G. Stanislaus Karwowski Actor et Alij Conc. GG Valentinum Jacobum et Antonium Radwanskie Cit. et alios.
Rne attentatæ Violentiar.
Dilatio Inquisitionis

Soluto

61. G. Paulus Zgliczynski ad Conc. G. Josephum Wazowski Cit. et alios.
Rne attentat. Violentiar.
Combinata

Soluto

62. Gsus Antonius Floriatus Joannes Melitor et Nicodemus Goszczynscy Actores et Alij Conc. G.G. Salomeam Gfe Alberti Dluzniewski, agnatem G. Martini Karwowski Comites Rezeniewskie ac Parte, mantes Cit. et alios.
Rne levationis Summae Condescensionis de Sorte bonificationis Fundi pretensionum ac aliar. Circumstantiar.
Decretum injunctae Condescensionis ad Fundum Brum Kierz

63. G. Franciscus Dobrski Actor et Alij Conc. G. Mathiam Dobrski Cit. et alios
Rne Solutionis Summar. cum provisionibus
In satisfactionem Anteriori Dcro Communicarunt sibi Partes Documenta

Solut.

64 Gsus Franciscus Dobrski Actor et Alij Conc. G. Mathiam Dobrski Cit. et Alios
Rne Satisfactionis Decro Solutionis Smae cum provisione
In Satisfactionem Anteriori Dcro Communicarunt sibi Partes Documenta

Solut.

65 Gsi Mathaeus Druchowski Joannes Stawski et Concipiendis Druchowska Invicem Conges Actor et Alij Conc. GG Josephum Smutenski Capitaneum Provm Resanense et Agnetem Grabianka Invicem Conges Cit. et Alios
Rne Satisfactionis Decro Solutionis Summae cum provisione Decretum Solutionis

Sabbatho Ipso Die Commemorationis Fidelium defunctorum Scilicet Die 2da Mensis 9bris Anno Dni 1782do Vigore Legis protractis.

Solut.

66. GG Josephus Drudzienski et Catharina de Nalezze G. Alberti Nadratowski tum Hedvigis Jlia de Nalezze G. Mathaej Ciecierski Contes. Actor et Alij Conc. GG Paulum Zawistowski et Magdalenam de Dramińskie Invicem Conges Antonium Dłużniewski ac alios Cit.
Rne Solutionis Summae ac aliarum Circumstantiarum Tmo Comprehensarum
Decretum in juncto Condescensionis ad Fundum Bonorum Zaborowo

Solut.
309

61 G. Simon Karwowski Actor et Alij Conc. G. G. Jacobum et Petrum Karwowskie Cit. et Alios.
Rne Duernenae pœnalitatis in Sublationem Processus ac aliar. Circumstantiar.
NS

Solut.

60. G. Josephus Głoskowski Actor et Alij Conc. G. G. Adamum Miecznikowski et Andream Tanski Cit. et Alios.
Rne Solutionis Summae cum prisione ac Satisfactionis Decro
Dilatio Infirmitatis

X

69. G. Gaspar Kocicki et L. Hiacinthus de Bonis Bonawo Cmethonum Subditus Actores Conc. G. Stanislaum Karwowski Cit.
Rne Solutionis Quotae.
Super Gnoso Stanislao Karwowski Citato disparente
Condemnatio

70 GG Adamus Miecznikowski et Julianna Tanska jnvicem Conjges actis Conv Gm Josephum Glurkowski Cit et Alios Ratione Cassationis Inscriptione

NS

X

71 G Simon Kokoszczynski Actor et Alij Conv Tam actis Joannem Krzyzanowski Neophitam et Infideles Siara Seu Altorius nnis et Wnuczek Jacek Judaeos Drobinenses at Joseph dicto Bębenek Sartorem ac Alios Cit

Rne Solutionis Quota p Halicibus proveniens ac aliar Circumstantiar Tmo Comprehensar

Sup Infideli Joseph dicto Bębenek Sartore Condemnatio cum Comparentibus Suspensa

Solut.

72 Gsi Fabianus et Stanislaus Nieborscy Actores Conv GG Joannem Goszczynski Martinum atq Andream Karyowskie Cit et Alios

In Causa Approbationis Decreti Condlis Decernenaeq pœnalitatis rne Indebitae Evocationis ac Causationis litis expensar

Suspensa resolutione Dcri Condlis Remissa ad Offum Campestre cum Assignata Condescensione

Solut

73. Mscus Ludovicus Maron Capitaneus Exercitus Pedestris Guardiae Regni et Anna Milenska Invicem Conjugis Actores Conc Gnosos Vincentium et Eduardum Lasockie Cittos et alios.
Rne bonificationis Causati Decessus ac aliar Circumstantiar Trno Comprehensar.

NS

Solut

74. G Stanislaus Zakrzewski Actor et Alij Conc G Ignatium Konybski Cit et alios.
Rne Cassationis Condemnationis ac aliar Circumstantiar Trno Comprehensar

Combinata

Solut

75. G Simon Glazowski Actor et Alij Conc Gnus Albertum Goszczynski et Infidelem Lewek Arendatorem Cit et alios
Rne Certar Pensionum Trno Comprehensarum

NS

Solut

76 G. Valentinus Gizynski et Anna Kęsicka Provicem Conges Ach et Alij Conc GG Conegundim de Lukowski olim G. Petri Kęsicki relictam Contem Viduam Matrem Casimirum et Vincentium Filios Kęsickie Cid et Alios.

Rnē Solutionis Smæ Dotalis cum provisione

Decretum Solutionis Summæ Complanatæ

Solut

77 M Franciscus Chełstowski Vexilliferiæ Kijoviæ Actor Conc M Valentinum Sułkowski Dapiferiæ Lukoviensis Cid et Alios.

Rnē Solutionis Smæ cum provisione

Decretum Personalis Comparitionis p Sequen

Solut

78 G Casimirus Chądzynski Actor Conc G. Adamum Sikorski Cid Rnē Solutionis Quotar

Decretum Solutionis Quotæ Comprobatæ

Solt

79 G. Valentinus Sizynski Actor et Alij Conc. Gnu Casimir Kezicki Cit. et alios
Rne attentatt Violentiar.
Dilatio Inquisitionis

Solt

80 G. Josephus Donkowski Actor et Alij Conc. m Valentinum Sutkowski Dapiferiae Lukoviene Cit. et alios
Rne attentatt Violentiar.
Dilatio Inquisitionis

Solt

81 Jos. Actor et Alij Conc. m Cajetanum Ostaszewski Judiciae Crne Zaerocimene et Religiosum in Festo Patrem Rudzinski Ordinis S. Pauli Praeptum Gradzane Cit. et alios.
Rne attentatt Violentiarum et aliar. ptensionum Tmo Comprehensar.
Decretum Adcitationis Gnu Dąbrowski Commissarij pro sequenc.

Solut.

82 G. Vincentius Mirzynski Actor et Alij Cons. Relict. et Successores de in G. Antonij Leszczynski atq. Gorskie Cit. et Alios
Rne Satisfactionis Decreto bonificationis pretensionum ac aliar. Circumstantiar. Tmo Comprehensar.
Decretum injunctae Condescensionis ad Fundum Bonor. Tatkowo

Solu.

83. G. Bonifacius Matawski Actor Cons. G. Mathiam Dobrski Cit.
Rne Solutionis Summar.
Decretum Solutionis

Solut.

84 MM Josephus Smolenski Camerarius Tris Rosanen. et Agnes Grabianka Invicem Conjuges Actor Cons. et Successores olim G. Mathaej Drechowski.
In Causa Evictionis ab Impedimento Gen. Stawiskich Gorskich et Rudzienskich. Combinata

Solut.

85 Gr Laurentius Zichowski Actor et Alij Cons. Gr Stanislaus Pomianowski Cdt et alios

Rne Ademptionis fundor ac per actu Violentiar.

Decretum Condescensionis ad Fundum Br Ptonna

Solut.

86 Gsa Eva Kowalewska Virgo Innupta Actrix et Alij Cons. Gm Stanislaum Pomianowski Cdt Rne Solutionis Dotis

Decretum Solutionis

Fra 2da post Fm Omnium Sanctor proxima scilicet Die 4ta mensis 9bris Anno Dni 1782do Vigore Legis protractis

Solut.

87 Gus Thomas Pomianowski Actor et Alij Cons. Gm Joannem Krasnicuski Cdt et alios

Rne Cassationis Scripti ac Aliar Circumstantiar Tmor Comprehensar.

NS

Solut.

88 Gsus Thomas Pomianowski actor Conc. G Leonem Kra-
sniewski Cit.
Rne Solutionis Quotae
Decretum Solutionis

Solut.

89 GG Martinus Patruus et Valentinus Filiaster Wilamowsky
Act. et Alij Conc. GG Jacobum Lisynski et Rosalian-
kiebowska Conges Cit.
Rne Approbationis Cessionis ac aliar. Circumstantiar.
Combinata

Solut.

90 G Franciscus Gocicki actor et Alij Conc. Gsus Josephum
Rybicki et Elisabethem Gosicka Conges Cit. et Alios
Rne Cassationis intercisae Nuptialis aliarq. Circumstan-
tiarum.
NS

Solut

91. Gsi Marianna Drozdowska ~~tetrimi nuptae~~ ad Gsi Antonij Dłużniewski Consors. Magdalena Dramińska G Pauli Zawistowski filia Consors. ac Eas mariti ad et Alij Cone GG Ciecierskie Brudzienskie Cito et Alios.
Rne Cassationis laesivae actuum aliarum Circumstantiarum Trno Comprehensarum.

NS

Solut

92. Gsa Theressia Gąsurowska ad Gsi Adami Goszczynski Relicta Consors Vidua ad Cone G Evam Kurzyńska ad G Dominici Goszczynski relicto Contem Viduam Cito
Ratione attentatae Violentiarum ac Aliarum Circumstantiarum

Combinata

93. G Mathias Dobrski Actor et Alij Cone GG Franciscum Joannem et Fabianum Dobrskie Cito
Rne Indebitae Vexae

Combinata

Solut

94. G. Mathias Dobrski Actor Cons. Eos. GG. Dobrskie Cit.
Ratione Solutionis Quotarum
Combinata

Solut

95 Jos. G. Dobrski Actor Contra Gnos Petrum et Stephanum Dobrskie tum Franciscum Joannem et Fabianum Dobrskie Cit.
Rnę levationis Summae Condescensionis de Bonis Dobrski ac aliar. Circumstantiar.
Decretum Condescensionis ad Fundum Bonor. Dobrski

Solut

96. Gnosi Petrus et Stephanus Dobrskij Act. et Alij Cons. G. Mathiam Dobrski Cit.
Rnę Ademptionis Fundor.
Combinata

Solut.

97 G. Thomas Charzynski actor et Alij Cone GG. Joannem Chrzynski et Franciscam de Uniczyskie primi ad G. Stanislaj Gutkowski secundi ad presens voti Invicem Conges tum Successores Ejusdem ad G. Stanislaj Gutkowski Cettos et alios.
Rne Dimissionis Sortis cum Dando Calculo ac aliar. Circumstantiar. Tmē Comprehensar.
NB

Solut.

98 Tsi Paulus et Stanislaus Wolscy Actt et Alij Contra GG. Mathiam Parentem Antonium Ignatium Filios Dobrskie Cett et Alios.
Rne Attentati Violentiar.
NB

99 G. Thomas Lakniewski actor et Alij Cone G. Alexandrum Czachorowski Mariannam G. Ludovici Gutkowski Contem Cett et alios.
Rne Cassationis Complacionis ac Resignationis Indivisionis Sortium ac aliar. Circumstantiar.
NB

Solut

100 G Thomas Krzyckowski Actor et Alij Conc GG
Antonium Zakrocki et Petrum Ostrowicki Cit
Rne Solutionis Sma cum provisione Satisfa
ctionis Decretis

Decretum Condescensionis ad Fundum
Bonor Karwowo Obłaki

Solut

101 G Albertus Ostrowicki Actor et Alij Conc GG
Joannem et Jacobum Karwowskie Cittos et Alios
Rne Solutionis Summae ac aliar Circumstantiar

NS

Solut

102 Gnosi Joannes et Francisca Juvium Conges Chrzczynskie
Victricus et Mater tum Joannes Antonius Gutkowscy Privi
gni et Filij Act et Alij Conc Gm Petronellam Ob G Stanislaj
Chodupski relict Viduam Stanislaum et Antonium Chrzczynski
Cit et Alios
In Causa Attentat Violentiar Aliarq Circumstantiar

Combinata

Solut.

103. M Josephus Jacuski Collonellus Exercituum Regni Dnus et G Stephanus Dobrski Administrator Conc Gm Chrisostomum Zielinski Burgrae Conc et Vice Regentem Trem Plocen et alios Cit Ratione attentatae Violentiarum ac aliar Circumstantiarum Tmo Comprehensar.

NS

Solut.

104. Jac M actor. Contra Gsos Petrum Dobrski Paulum Wolski Cit et alios.
Rne Extractionis Subditorum bonificationis Carentia labor ac aliar Circumstantiar

Dilatio Inquisitionis

NS.

105. G Alexander Stawinski actor et alij Conc Gm Albertum Karwowski Cit et alios.
In Causa Cassationis Transactionum. Satisfactionisque Decreto ac aliar Circumstantiar.

~~Super Gnoso Alberto Karwowski Citato disparente~~

~~Condemnatio~~

Communicarunt sibi Partes Documenta et G Alexander Stawinski suo et Cntis suae nne ac Gsus Albertus Karwowski Juramenta Pstiterunt decisio in sequen declarata

106. G. Alexander Slawinski Actor et alij Conc. G. Albertum Ostrykowski Cit. et alios.
Rne Decernenae poenalitatis pro attentatis violentis ac Illatis Concussionis ac injungenae bonificationis Damnor.
Dilatio Inquisitionis

107 G. Paulus Rakowski Actor Conc. Gnu Stephanum Dobrski Cit.
In Causa Decernenae Incompetenae actionis et aliar. Circumstantiar. Tmo Comprehensar.
~~Super Gsis Thoma Francisco et Joanne~~
Combinata

108 Illris Adm. Rndus Josephus Pyrzanowski Praeptus Baboszeviae Actor Conc. Haeredes et Possessores Bonor. Brzescia Cit. et alios
Rne Solutionis Decimae Seu Census.
Super Gsis Thoma Francisco et Joanne Rogenskie Citatis disparentibus Condemnatio

109. M Paulus Sutkowski Dapifer Lukowiensis Actor. Cons. GG Jacobum Grzynski et Rosaliam Kietbowskaiowicem, Conjuges. Martinum Patruum. et Valentinum Filiastrum Wilamowskie Cittos et alios
Ratione levationis Summae Satisfactionis Decreti ac Decernenae poenalitatis In Sublaonem processus.
NB

110. Gsi Adamus Mathaeus Antonius Goszczicy Mathias Zbyszynski ~~Ad~~ Bonor. Goszcice Młynskie Piaseczne et Podleśne haereditatis Possessores Actor et Alij Cons. M Petrum Lasocki Vexilliferum Zawskrzenen. Dnum tum GG Antonium Wolinski et Andream Olszewski Famulos ac Lsos Josephum Wasiak Ignatium Stanislaum Alios de Bonis Płaczyszewo Płaczyszewko et Wola Subditos, ac alios in Tmo Expresse ~~[illegible]~~
In Causa Attentatar. Violentiarum.
NB

111. Gnosi Albertus Ignatius et Martinus Kocieszy Actor et Alij Cons. Gsos Cilianum Felicianum Kocieszkie Petr. Rudowski Camerium Torun. Ploane Cittos et alios
Rne Meliorationis Decreti Condlis in Fundo DD Kocieszino Brodowe et Putki plati Cassationisq. processus ac aliar. Circumstantiar.
Combinata

112 Gsi Martinus Chanynski et Francisca Kwasieborska Virgo Innupta Dni et Lis Josephus et Theressia Conges de Bonis Pawlaki Subditi Actor et alij Conc Gsus Antonium Uniwynski et Leonoram Gutkowska Conges Cell et alios.
In Causa Attentati Violentiae.

Dilatio Inquisitionis

113 Gsus Casimirus Lugowski Actor Conc G Antonium Bęski Cell et alios.
Rne Solutionis Summae cum provisione

Decretum Solutionis.

114. M Ignatius Luberadzki Judiciae Crone Ciechanoviensis Actor Conc G Mathiam Starzewski Cell
Rne Comportationis Documentorum Eorum Extraditionis

Decretum extraditionis Documentorum prosequens

115 Celsissimi Principis Michael Alexander bini nominis Swiatopelk Czertwertynski et Constantia de Puchenlauty ministri Illmi Mfici Joannis Skarbek Castellani Junioladislaviensis Secundi ad presens voti invicem Conjuges Actor et Alij Conc. G.G. Theresiam G. Antonij Kosterki Magdalenam G. Joannis Kowalski Contes Lewickie ac Eas Mantos tum Pillem Rmum Gregorium Canum Catholem Plvane et M. Joannem Thesaurarium Bracławiensem Gostkowskie Cit. et Alios. In Causa Meliorationis Decreti Decernendi Incompetentis Actionis ac Aliar Circumstantiar Imo Comprehensam

Combinata

61.
103.
32 924
131 66

116. G. Paulus Zoltowski vice Notarius Terni Plocensis Actor et alij Cum G.G. Franciscum et Bartholomaeum Nielice Actor et alios mere Satisfactionis Decreto ac aliar Circumstantiar.

Decretum Statutionis pro sequenti

117 Idem Actor Cum G.G. Petrum Rudoski Camerarium Terrae Plocensis et Joannem Kociejski Actor. ~~[illegible]~~ non finitum

118 SS Joannes Sosnowski Andreas et Martinus Karwowscy actor et alij Cum SS Sigismundus Skwarski CTP et Fabianus Niebarski Cum et alios mē relevationis Decen Condlis quo relevato eliberationis a pœnalitatibus ac aliorum circumstantiarum. Combinata

119 M Joannes Bromierski Vexillifer Plocen actor et alij Cum M Josephus Ulysz Præfectus Exercitus Rnus Cum et alios mē dislimitationis Br.
De Consensu Partium reicitur Casa Pens ad Sequen

120 SS Joannes Parens et Agnes ob S Joannis Matowieski Relicta vidua Coa S Antonij Rzeszotarski Consortes ~~Grat~~ filiæ Grabie actor et alij Cum M Martinus Zorawski Dapiferus Plocen Cum et alios mē Cassationis Contractus Cum Ejus approbatione Judiciosæ subsecutæ ac aliorum circumstantiarum.
Dilatio Communicationis Documentor

121 M Antonius Kossobudzky ~~M 7~~ actor et alij Cy S Thomas Stulicky Cat et alios mē Circumscriptionis Literis honoris actor decernendae poenalitates ~~ac alias~~ Satisfactionis Decrō

NB

122 Idem actor Cy Cunde Cat mē Circumscriptionis decernendae poenalitates ac alias Circumstantias

NB

123 M Antonius Kossobudzky actor et alij Cy MM Theodorum et Ludovicum Molerskie Cat et alios mē violentiae

NB

124 SS Ambrosius Franciscus Ma-
theus Laurentius Dłużniewscy actor et
alij Cl. I. Paulum Dłużniewski actor et alios
me Solutionis Summae cum provisione
NS

125 S. Joannes Lutomierski actor et
alij Cl. SS Albertum Cicierski et Ma-
rianna Chmielewska Conjuges actor et
alios me collatoris fomentationis
decernendae poenalitatis ac aliae Circumstan-
tiae Dilatio Inquisitionis

126 S. Carolus Chędzynski actor
Cl. S. Josephum Rachocki actor et alios
me Satisfactionis ~~Dec~~ Scripto reco-
gnitionis Inscriptionis obligatae ac aliae
Circumstantiae
Decretum injunctae Exemptionis Sortis

127 G Stephanus Brudzinski actor
Cg G Paulus Wolski Cit me solutionis quo
tis
ns

128 G Thomas Siemiętkowski actor et
alij Cg G Ludovicus de Malewskie Cit G Tho
mae Kraszewski Relict Cont ex Iudicio Matrem
Benedictus Kraszewski filius Dnus Tw Ma
thae Kawecky Cit et alios me violentiae
attentata
Dilatio Inquisitionis

129 G Thomas Tlubicki actor Cg M Fran
ciscus Zugowski Pincernus Supreae Cit et
alios me dimissionis sortis tradita ex dando
Calculo ac aliam Circumstantiam
Combinata

130 G. Thomas Ulalicky actor Cum G. Antonio Kossobudzki Citatoris me decernendae poenae pro illicitis progressibus Legibus Reipublicae ac aliae Circumstantiae
Combinata

131 G. Simon Mysienski actor Cum G. Spectabilem Simonem Cwierczakiewicz Proconsulem Civitatis Rawicz Citatoris adinvenienda Incompetentis actionis decernendae poenalitatis ac Indelitae vexae ac aliae Circumstantiae
Combinata

132 M. Ludovicus Bernardus Kozie-
X brodzki Subjudex Terni Dolny actor et alij Cum G. Antonio Bogski Citatoris in Causa meliorationis Dicietur decernendae Incompetentis actionis Cassationis processus ac aliae Circumstantiae Trio Comprehensae. Combinata

133 Ill. Antonius Gadomski et Anna Star
czewska Conjuges ac et alij Ill. Joannes
Parentem Dominicum et Laurentium filios
Josienskie Cit. et alios me ~~[illegible]~~
~~[illegible]~~ Dimissionis fundatorum suorum tradi
tione subjecti quae adeptae dandi Calculi bo
nificationis ~~[illegible]~~ ~~[illegible]~~
~~[illegible]~~ ac alios Circumstantes tres Conjuges

Decretum Condescensionis ad Fundum
Bonorum Starczewo wylazłowo

134 Ill. Adamus Miecznikowski et
Julianna Tarska Conjuges ac Ill. Stepha
num Karwowski Cit. et alios me Importatio
ny Documentorum ac alios Circumstantes

Combinata

135 Ill. Joannes Losiński ac et alij
Ill. Antonium Gadowski et Annam Star
czewska Conjuges Cit. et alios me appro
batione traditionis dimissionis prati tra
ditioni officiali subjecti volante adeptae
dandi Calculi ac alios Circumstantes.

Combinata

136 Capitulum Cath. Plog. ad Cl. G. Joannem Skwarski et Hiacinthum Pomiarowski Ad. et alios me Capitulum Decretorum ac aliam Circumstantiam Tum Cap. Rigor. Combinata

Fra 3tia post Fm Omnium Sanctorum proxima scilicet Die 5ta mensis 9bris Anno Dni 1782 Vigore Legis protractis

137 G. G. Adamus Parens et Franciscus filius Rzeniewscy ad et alij Cl. G. Joannem Losiensky Ad et alios me Indelitae vexae decernunt poenalitatis ac aliam Circumstantiam.

NS

138 G. Franciscus Przecipewski ad et alij Cl. G. Joannem Grabia Ad et alios me Solutio Sindicorum

Decretum Personalis Comparitionis prosequendum

139 G Paulus Dłużniewski act et
alij Eq G Ambrosius Dłużniewski Cit
et alii Cit et alii me Indelicta vocha
a aliorum Circumstantiarum Tribunalis Corporis.
NB

140 G Paulus Dłużniewski act
Eq GG Antonius Kierski et Paulus Umin
ski Cit me recognoscendae quietationis ac
aliorum Circumstantiarum Tribunalis Corporis
super Inscriptis Wircienskie Cingibus Citatis dis
parentibus Condemnatio

141 G Valentinus Radwanski
act et alij Eq G Stanislaus Karwo
wski Cit et alios me violentiae
NB

142 G. Albertus Gosciecki actor et alij G. G. Simon Glaszewski Actor et alios me attentatos violentos

NS

143 G. G. Franciscus Olszewski et Catharina de Szymptawskie Conjuges actor et alij G. M. M. Josephum Bromierski Vice Capitaneum G. Plus et Ignatium Szymptawski Actor G. Falinum Grzybowski G. T. Zawski Actor me Satisfactionis Decreto Ignatii Communicationis Solutionis Summae Copiosae

Super Mio Ignatio Szymptawski Citato disparente Condemnatio cum Comparentia suspensa

144 M. Valentinus Sutkowski Dapifer Lucoviensis et S. Jacobus Smolenski actor et alij G. G. Josephum Bonkowski Actor et alios me violentos

Combinata

145 G Martianus Karwowski et agnes de Kosciszewskie Conjuges actor et alij C. EE. Paulum et Stanislaum Wolskie Cit. et alios me Compertationis documentorum ac aliorum Circumstantiarum Trio Conspirationis

NS

146 G Albertus Karwowski actor et alij C. EE. Stanislaus Conjuges Cit. et alios me Satisfactionis Decreto decernendae poenalitatis respectu utrationis Transactionum Combinata

147 M. Joannes Sokolnicki Tribunalis Plocensis actor et alij C. MM. Franciscum Zagorski Princeps Supremi et Antonium Kossobudzki Cit. et alios me et traditionis arborum ac aliorum Circumstantiarum Decretum Personalis Comparitionis

148 S. Stanislaus Pomianowski
actor et alii C. S. Laurentius Zo-
chowski Actor et alii: me appropri-
ationis fundorum ac aliarum circumstantiarum
Combinata

149 S. Antonius Konyski actor
C. S. Antonius Konanewski: Actor me
solutionis quotae 4 aureorum.
Decretum solutionis quotae

150 S. Paulus Zaltowski V. Nota-
rius Terni Ploc. actor C. S. Matthae-
us Lisowski Actor me a
praetensa solutione rationis Moralis Decre-
tum adpudicatione aliquid ... ad
absolutione ... ac ali-
arum circumstantiarum.
Remissa ad Districtum Bilscensem

151 Celsissimi Principes Cetwer
tynscy ac et alij Ex MM Eugenium
et Gasparum ac Michaelem Skarbky Castellanicz Juni
vladislaus Cit me Conportationis do
cumentorum ac scriptorum causam in successo
nibus Kuklerscianis enuntiaty ac aliam
Circumstantiam Nons

152 Ex Antonius Uniewsky ac et
alij Ex GG Martinus et Josephus Cha
nyszkie Cit et alius me violentiam
ac aliam Circumstantiam
Combinata

153 GG Ludwika Milewska ac
GG Thomae Kraszewski Relicta Consor
tis Mater et Benedictus Krasze
wsky filius ac et alij Ex G Thomam
Szymiethowsky Cit et alius me attentata
rum violentiam Combinata

Joannes

154 G. Albertus Ostrzykowski actor et alij Cons. G. Alexandrum Sta-
wierski Cons. et alios mē violen-
tiae
Combinata

~~[illegible]~~

155 G. Gabriel Rudoski actor Cons. G. G. Nie-
droskie ~~Cons.~~ Conjuges Cons. mē Solutio-
nis Summae Cons. visione
Decretum Solutionis

156 G. Josephus Rachocki actor et
alij Cons. G. Carolum Chędzenski Cons.
mē levationis Summae dimissionisq
sortis
Combinata

157 G. Albertus Ostrzykowski ad Rep.
alias G. G. Stawienskie Conjuges Cit.
me Comportationis Contractus arendatoris
Communicationisq. eperdem ad ~~[illegible]~~ perdere
bendam pro altera manu

NS

158 Illustr. Rndus Sylvester Zie
lenski Praeposit. Gratiae ait Citat.
G. Jacobum Ostrzeński Cit. et
alios me violentiae

Dilatio Inquisitionis

Joannes Gumowski Judex Terris Ptus Plocens.

[illegible]

90
38
5
136

Regestrum Pœnalium Sub Acta Feriæ Tertiæ pt Fm Omnium Sanctorum proxima Scilicet Die 5ta mensis 9bris Ao Dni 1782 vigore Legis protractis

Gnosus Valentinus Jozefowicz Instigator Judicij Gsenq Act Conq Simonem Korzybski Cit rne non solutionis Pœnæ Luctæ Septem marcarum Polonq pro Parte Judicij adjudicat

Jd Act Conq Eundq Cit rne non solutionis medietatis Pœnæ Luctæ Septem marcarum Polonq pro Parte Judicij Sui adjudicat

Jd Act Conq Gsum Vincentium Mirzynski Cit rne non solutionis Pœnæ Simplicis Quatuordecem marcarum Polonq pro Parte Judicij adjudicat, ~~Detrunc Actis octo Horenis jam persolutis~~

Jd Act Conq Gsimonem Myszynski Cit rne non solutionis Pœnæ Luctæ Trium marcarum pro Parte Judicij Sui adjudicat Publicant Mtis Judicialis omnes suprascriptas

Jd Act Conq Mcum Antonium Niszczycki Vexillifer Siepreng Cit rne non solutionis Pœnæ Luctæ Septem marcarum Polonq pro Parte Judicij adjudicat ob subsecutam Satisfactionem non sunt

Idem Act. Conv. Gsum Josephum Wąsowski Cit. rne non solutionis a Decro Inquisitionis Quotae pro Parte Judicij Sui debitae

Idem Act. Conv. G. Paulum Zgliczynski Cit. rne non solutionis Quotae a Decro Inquisitionis Judicio debitae

Idem Act. Conv. Gsum Ignatium Korzybski Cit. rne non solutionis medietatis Poenae Luitae Septem marcar. Polonicarum pro Parte Judicij Sui adjudicat

Idem Act. Conv. Gsum Stanislaum Zakrocki Cit. rne non solutionis medietatis Poenae Luitae Septem marcar. Polonicarum pro Parte Judicij adjudicat

Idem Act. Conv. G. Franciscum Przeciszewski Cit. rne non solutionis Poenae Luitae Septem marcar. Polonicarum pro Parte Judicij Sui adjudicat

Idem Act. Conv. G. Mathiam Dobrski Cit. rne non solutionis medietatis Poenae Luitae Septem marcar. Polonicarum pro Parte Judicij adjudicat

Idem Act. Conv. Gsum Jacobum Sikorski Cit. rne non solutionis Poenae Luitae Duplicis Quatuordecem marcar. Polonicarum pro Parte Judicij Sui adjudicat

Idem act. Cons. Cunc. Cit. rne non solutionis medietatis Pœnæ Luitæ Septem marcar. Polon. pro Parte Judicij sui adjudicat

Idem act. Cons. G. Michaelem Zaręba Cit. rne non solutionis medietatis Pœnæ Luitæ Septem marcar. Polon. pro Parte Judicij sui adjudicat

Idem act. Cons. Gsos Clianum et Felicianum Kocięckie Cit. rne non solutionis medietatis Pœnæ Luitæ Septem marcar. Polon. pro Parte Judicij sui adjudicat

Idem act. Cons. G. Petrum Ostrowicki Cit. rne non solutionis medietatis Pœnæ Luitæ Septem marcar. Polon. pro Parte Judicij sui adjudicat

Idem act. Cons. G. Adamum Korzybski Cit. rne non solutionis medietatis Pœnæ Luitæ Septem marcar. Polon. pro Parte Judicij adjudicat

Idem act. Cons. Gsos Albertum Dłuzniewski et Martianum Karwowski Cit. rne non solutionis medietatis Pœnæ Luitæ Septem marcar. Polon. pro Parte Judicij sui adjudicat

Idem Act. Conq. Gsos Joannem Goszczynski Martinum et Andream Karwowskie Relos Cadry Cit. rne non solutionis medietatis Pene Lucte Septem marcar. Polonq. p Parte Judicij sui adjudicat.

Publicavit mtis Judiciatis omnes Suprascriptas

Idem Act. Conq. M. Valentinum Sutkowski Dapiferiq. Lukoviens. Cit. rne non solutionis Pene Simplicis Quatuor Decem marcar. Polonq. in Constitutionem loci standi p Parte Judicij adjudicat.

Nonsunt

Idem Act. Conq. G. Mathiam Dobrski Cit. rne non solutionis medietatis Pene Lucte Septem marcar. Polonq. p Parte Judicij adjudicat.

Idem Act. Conq. G. Albertum Ciecierski Cit. rne non solutionis Quote a Decro Dilationis Inquisitionis p Parte Judicij debite

Idem Act. Conq. GG. Jacobum Kulesza Albertum Ignatium Martinum Kociechie rne non solutionis ~~media~~ ~~tatis~~ Pene Lucte Septem marcar. Polonq. p Parte Judicij sui adjudicat.

m Franciscus Lugowski Pincerna Sieprcens. act. Cons.
mm Theodorum Venatorem Zakrocimens. et Ludo
vicum Pincernid. Gostinens. Mariannam mci Lę:
picki Regentis Zakrocimens. Contem. Fratrem
et Sororem Inter Se Germanos ~~Lempickie~~ Mokrskie Tum Gsos
Thomam Tlubicki et Mariannam de Dzizynskie
Cit. rne non solutionis Pœnæ Duplicis Quatuor
decem marcar. Polon. p Contraventione Decro
injunctæ Condnis ad Bona Kossobudy Decro Judicij
sui a Cittis adjudicatæ

Gsus Carolus Turowski B.C.P. act. Cons. Gsum Ca
simirum Szulborski Cit. rne non solutionis Pœ
næ Duplicis Quatuordecem marcar. Polon. in
Constitutionem loci standi parti obicienti ad
judicat.

Id. Gsus Instigator Judicij Gsens. Cons. Gsum Joan:
nem Korzybski Cit. rne non solutionis medie
tatis Pœnæ Luitæ Septem marcar. Polon. p Par
te Judicij sui adjudicat.

Publicavit omnes suprascript. mtis Judtis

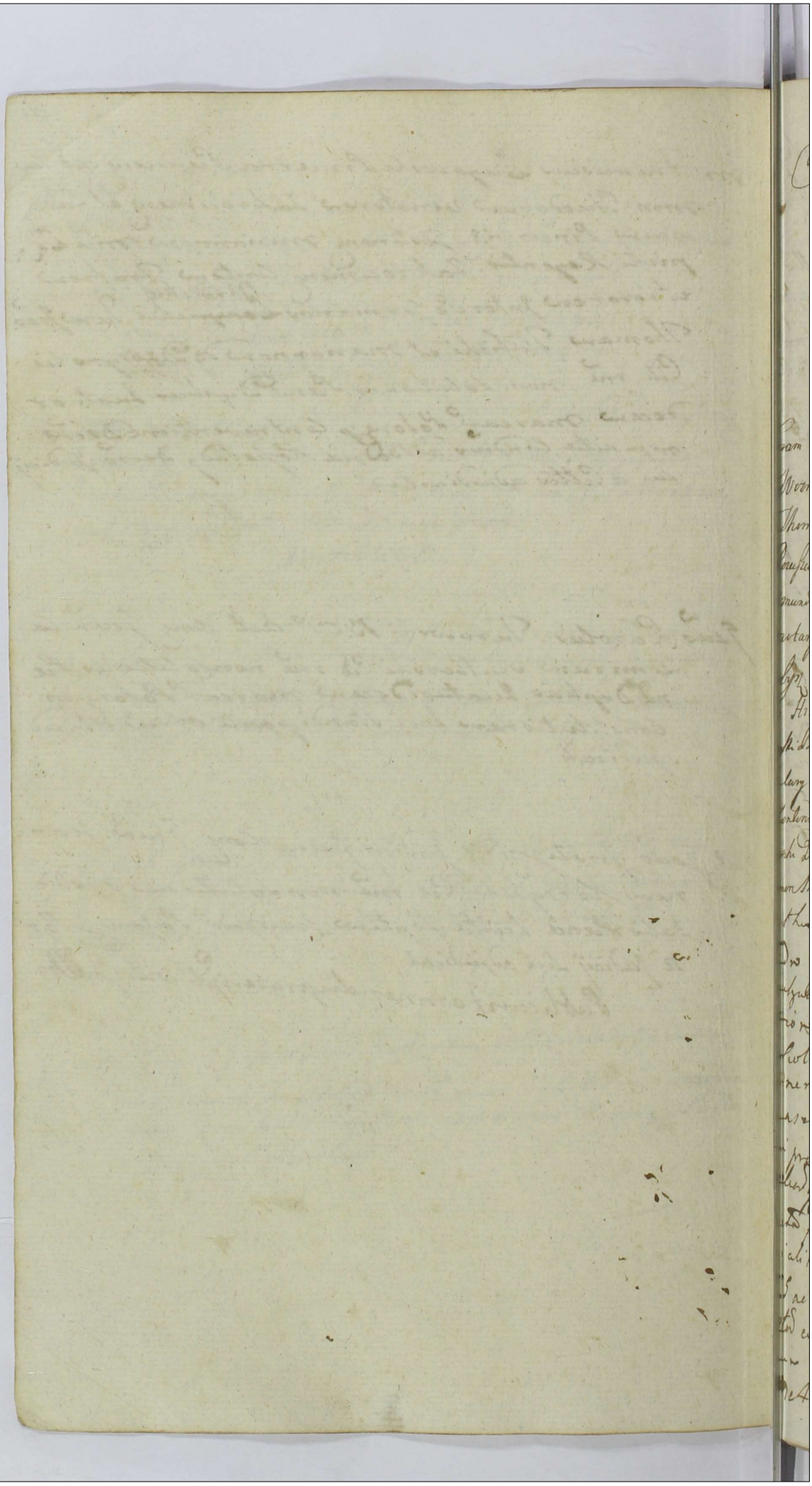

Actum in Bielsko in Terminis Communibus Trib. Plocen. Districtum Bilscen. Simul et Plocen. Vigore Legis in Diem hodiernam incidentibus Feria Secunda pridie Festi S. Agnetis Virginis et Martyris Scilicet Die Vigesima Mensis Januarij anno Domini 1783tio

Coram MM Joanne in Krasniewa Gumowski Judice Antonio Woźnicki Subjudice Trib. Pllus Plocen. In Praesentia MM Thomae Pocillatoris Raciązien. Pl. Francisci Castellanicz Sieprscien. Rozeszewski Francisci Kozicki Cichanovien. Petri Rudowski Sigismundi Skwarski Plocen. Cameranor. Trium Pauli Żółtowski Vice notarij Chrisostomi Lidinski Vicesregentis Trium Plocen. Francisci Ulyn. Subjudicidae Trib. Plocen. Josephi Lempicki Vicesregentis Hiacinthi Przedpełski quasi nominis Łosowski Laurentij Bro minski Burgrabior. Cre. Plocen. Lucae Sielski Joannis Zawidzki Hilarij Mostowski Ignatij Wenda Bonaventurae Ciołkowski Valentini Josefowicz Instigatoris Trib. Plocen. Casimiri Smolinski Josephi Dambrowski ac alior. Nlium Ad Actum praesen. Congregatio necnon Mnlis Regni Gnalis Providi Pauli Borzewicz de Borzewo authorum et Juratum actum praesentem acclamat

Judex Judicatus et Subjudicatus Terre Plocen. post promulgationem actus praesentis per Mlem Suprascriptum factae Inscriptionem actus Suprascripti in alientia M. Francisci a Ciołkowo Ciołkowski Notarij Terrae Plocen. Jurisdictionem praesentaneam ad Diem Crastinam Mlis Suprascriptum reclamare Injunxit Tandem die Crastina in praesentia Suprascriptorum MM GG ac Nlium ~~[illegible]~~ aliorumque plurimorum pro Judicijs praesentibus Congregatorum reassumpta per vocem Mlis Suprascripti Jurisdictione Judicialiter promulgata Quoniam Coetus Congregatorum MM GG ac Nobilium Dignitarium officialium Suprascriptorum ac aliorum personarum Congregatae Nobilitatis in locum M. Francisci Ciołkowski Notarij Terrae Plocen. Mci Adamum Łączyński Camerarium Granicianum

Plocz elegerunt Electus quoque Plur. Subdelegatus
Juramentum Corporale ad Imaginem Crucifixi Christi
Domini Innovata delicta praestandi Juramenti solennitate
flexis genibus apperitis in Cruce duobus digitis Coram
Eod. MM Joanne in Krasniewo Lumowski Judi
ce Antonio in Ciołkowo Woźnicki Subjudice
Terrestribus Plocz Juxta Rothan in statuto Rnum
descripto et per M Judicem Ipsum deprompta
in praesentia Eod. MM Dignitatum offi
cialium ac N. N. praestitit et fecit Deo et San
cta Jesu Christi Possione ita Ipsum in prae
missis adjuvante post quod praestitum Jura
mentum Insessi Loci plena Inhoat Jurisdi
ctio Idque Coram MM Joanne in Krasnie
wo Lumowski Judice Antonio in Ciołkowo
Woźnicki Subjudice ac Adamo Łączyn
ski Camerario Granicali Plocz in locum
M Francisci Ciołkowski Notarij Terrestris
Plocz Electo Jurato Subdelegato Terre
stribus Plocz pro Subdelegato ad Judicandum
Causas hodie Judicari moderna Cadentia unanimi voce

Ins

Fra 3tia Ipso Die Festi Sae Agnetis Vet M scilicet Die 21. mensis Januarij Anno Dni 1783tio celebratis

1 M Franciscus Kozicki Camerarius Terris Cuchanoviensis actor Cons MM Mathiam Pricernam Vinnicens et Hedvigim Xmi ob S Alberti Czaplicki Vdi ex post Vota ob M Joannis Duczymiensis Suppe Salinariae Plus Notarij Relicta Contra Ezduam Dzierzanowskie Cit et alios rne Solutionis Summae Extraditionis rerum Satisfactionis Decreto ac alias Curatione

super Mca Hedvigi de Dzierzanowskie Duczyminskie Duczyminska Condemnatio cum Comperte meo Mathia Dzierzanowski suspensa

2 M Thomas Rosciszewski Pocillator Racoviensis actor Cons M Franciscum Rosciszewski Castellanie Supre Cit rne Solutionis Summae Cum Prisione Satisfactionis Decreti

Decretum Solutionis

3 Idem M actor Cons Eund Citatio rne Solutionis Summae Cum Prisione Satisfactionis Decreti Decretum Solutionis

4. S. Lucas Sielski actor Con. M. Joannem Rosciszewski Cit. me Solutionis Summae Compulsione ac aliam Circumstantiam

Decretum Solutionis Summae

5. Idem actor Con. Cunae Citatum me Extraditionis Vaccae Cum Titulo ac Compensationis usus fructus aliisque Circumstantiis

Decretum Solutionis quotae pro Vacca cum Poena Sexta

6. S. Hilarius Mostowski Cum GG. Rakowskie Mysienskie Ostrzykowskie Cit. et alios me Solutionis Summae Compulsione Satisfactionis Decreti

In Satisfactionem Decreto injunctae Communicationis Documentorum Communicarunt sibi ab invicem Parte Documenti et super realem Communicationem S. Hilarius Mostowski ~~[illegible]~~ Actor et Gnus Jacobus Rakowski Citatus ~~[illegible]~~ suo et aliorum Citatorum nunc juramenta praestiterunt in sequenti decisio Causae Il

7 - Religiosus in Christo Pater Joannes Ostrowinski Conventus Thorunensis Ordinis S. Dominici Professus Ecclesiae Suecinensis Commendarius actus GG Martianum Perenter Onuphrium filium Ciołkowskie Ad me Extraditionis binum Juvenum

~~[illegible]~~

Decretum extraditionis Juvenum

8 G. Albertus Gorzechowski actus GG Franciscum Felicem Petrum Balthasarum et Bartholomaeum Męcinskie Ad me Extraditionis documenta

Sup. Gnis Francisco Felice Petro Balthasaro et Bartholomaeo Męcinskie Citatis disparens Condemnatio

Feria Quarta postridie Festi Sanctae Agnetis Virginis et Marcelli Cit. Die 22da mensis Januarij Anno Dni 1783tio. Celebratis

9 GG Albertus et Casimirus Pomianowscy actus et alii GG Stanislaum Trębinski Urbanum Korzybski Andream Korytski Ad et alias me Solutionis Sum mae Cum Provisione Satisfactionis Decreto

In Satisfactionem Decreto injunctae Communicationis Documentorum Communicarunt Sibi ~~[illegible]~~ Documenta et super realem Communicationem Gni Albertus Pomianowski suo et Fratris Urbanus Korzybski suo et Sororis nnibus juramenta praestiterunt Gni vero Worowsky et Gosicki in Sequenti Communicent

10 G. Stanislaus Trębiński actor et alij Cons.
GG Casimirum et Albertum Pomianowskie
Cons. et alios [illegible] me Comprobationis [illegible]
Cassationis [illegible] Bonifactionis [illegible]
[illegible] Satisfactionis Dicens. ac alia Circum
stantia

Combinata

11 G. Albertus Starzewski actor et alij Cons.
GG Franciscum et Ludovicum Grębczewskie Con
pejes Starzewskie Cons. et alios me violentiae et alia Circum
stantia

NS

12 G. Paulus Trzcinski actor et alij Cons.
Relictam et Succes. ad M. Petri Za
lenowski Vexilliferi Zamsk. Cons. et alios
me Solutionis [illegible] Compositione.

Decretum injunctae Comprobationis prosequens

13 M Valentinus Kolistnicki actor Cum M. Hippo
litum Dobrski Cit. me solutionis summae Cum pri
sione satisfactionis Decreto
Dilatio Majoris Mio Dobrski Concessa

14 G Josephus Dybroski actor Cum G Albertum
Gorzechowski actor G G Mecienskie Cit. et alios me solu
tionis summae Cum prisione decernendae poenalitatis
Decretum Solutionis

15 G Ignatius Cirytowski actor Cum G G Pe
trum Mecienski et Simonem Korytowski Cit.
et alios me solutionis summae Satisfactionis De
creto decernendae poenalitatis
Super Gnis Petro Mecienski et Simone Korytowski Citatis
disparentibus Condemnatio

16 G. Antonius Cywienski ac et alij Cen
GG Casimirum Ludovicum Bietkowskie ac Re
lictam et successores ob G. Josephi Bietkowski
Citatis me solutionis summae cum prisione
In satisfactionem dilationi communicationis Documentorum
praestitit Gnus Antonius Cywienski Actor suo et aliorum Actorum
nnae sup realem communicationem Documentorum suorum Par
Citata et Adcitati communicentur in sequenti

17 GG Casimirus et Ludovicus Bietko
wscy ac et alij Cum Illmo Rndo Florianum
Praepositum Kaupicz ac G. Norbertum Jaro
szewskie ac Relictam et successores ob G. The
odori Jaroszewski ac alios Citatis me Evictionis
ob impedimento Juridico G. Antonij Cywienski
Combinata

18 GG Antonius Paulus Joannes Casi
mirus et Mathias Leszczyncy Fratres
germani ac Cum G. Josephum Leszczynski
Citatis et alios me solutionis summae cum pri
sione decernendae
Super Gno Josepho Leszczynski Citato disparente Conde
mnatio cum Comparente Gno Wołowski suspensa

19 GG Joannes Łoczynski et Josepha Obrębska
Conjuges actt Cq G Thomam Obrębski Cit et alios
mē Conscriptionis Regni rer Motivum fatis obiit Catha
rinae ultimi nuptus G Obrębski et Annae ultimi voti obiit
Nętwinski Contra Bromerskich derelictae Compensationis
quoad extraditionis rer ac satisfactionis Decrō.
De Consensu Partium rejecta ad Sequens

20 GG Franciscus et Mathias Lutomierscy
Contesq Eor actt et alij Cq Relictam et Succes
sores obiit Theodori Jaroszewski tum MM Kosto
wskie Zorawskie Kadłubowskie Cit et alios
"Dimissionis sortium cum dando Calculo bonificatio
nis fundi praetensionum" Sevaciones summas
ac Circumstantiam Trnō Comprehensam.
Decretum assignatae Condescensionis ad Bona Mlicae

21 G Franciscus Popkowski actt et alij
GGG Sigismundum Parentem Casimirum
et Martinum filios Dąbrowskie Cit et
alios mō solutionis Summae Cum pensione
ac aliam Circumstantiam
Decretum in punctae Condescensionis ad Fundum Bono
rum Umięcino Lubki

353a

22 Relicta et Successores ad G. Theodori Sa-
roszewski actor et alij Cum GG. Lutomierskie Con-
juges Cum et alijs me recognitionis Donatio-
nis decernendae ~~[illegible]~~ in competentia actionis ac aliam Circumstan-
tiam Trno Comprehensam
Combinata

23 JM Maximilianus Bruno Sierako-
wski Castelanus Ploc. Ordinis S. Stanislai
Eques ~~[illegible]~~ Dnus et G. Petrus Chanyski
famulus et G. H. Guzanowski nullatenus actor
G. M. Dominicum Piunicki et Ludovi-
cum Lebkowski Cum et alijs me statutio-
nis nullatenus plurimendi de Ipso respectu per-
petratae Vicebatur poenis ac aliam Circumstantiam
Decretum Poenalitatis

24 G. Josephus Peplowski B. C. Ploc. actor Cum Per
Mystrem Rndissimum Andream Archidiaconum
Pomeraniae et JM Joannem Dapiferum Par-
nnen. Pleskowskie avunculos Vincentium
Onuphrium Julianam Mariannam ac Josephum
Kortowskie et G. Josephum Osiecki Citat me
Cassationis quarum Transactionum Dimissio-
nis Sectionis Iudicio Calculo Confiscationis Fundi
Intercessionis et aliarum Transactionum Immissionis
In Satisfactionem Dilationi Communicationis Documentorum
Pars Actorea Comunicavit Documenta sua et super realem Communi-
cationem Exstitit Juramentum G. Josephus Peplowski ~~[illegible]~~
~~[illegible]~~ Pars Citta Communicet in Sequenti

25 Venerabile Capitulum Pultoviensem ad Stalij
Cum Illmo et Rmo Thomam Rokitnicky Castellanum Rypi
nensem Cath. et alios mte Solutionis Summae Cum profitione
Satisfactionis Decretis
In Satisfactionem Decreto injunctae Communicationis Do
cumentorum Venerabile Capitulum Cathe Plocensem Communica
vit Documenta sua et super realem Communicationem Do
cumentorum praestitit Juramentum Perillris Adm Adus Petrus Ala
barton Pars vero Citata sua Documenti in sequenti
Cadentia Communicare offert ad quod praestandum ad Stringitur Te

26 Illmo et Rmo Thomas Parens Castellanus Ry
pinensis Casimirus Succamerensis Sae Mattis Stani
slaus Sopreca ac Josephus Raciquis filij Rokitnicky
ad Cum Venerabile Capitulum Pultoviensem Cath. et alios
rne Cassationis Inscriptionis decernendae Incompetentis
actionis decernendae poenalitatis ac aliis Circumstantiis
Combinata

Feria Quinta post Festum Sanctae Agnetis Virginis
et Mariae proxima scilicet Die 23tia Mensis Januarij
Anno Dni - - 1783tio celebratis

27 Gg Mathias Parens et Felix filius Dembscy
Br Opatowiec Haeredes ad et alij Cum Rmo Stani
slaum Mazilnicky Metaleriae Carpentrem Rni Cath.
et alios Rne peractae violentiae decernendae Poena
litatis ad mentem Legis anni 1768.
Dilatio Inquisitionis

28 M. Ludovicus Lebkowski Vexillifer Exerci-
tuum Qui actor et alij cum M. Stephanum
Karnkowski Cit. et alios me Statutionis Ho-
nesti Bullatoris ac aliam Circumstantiam
Combinata

29 M. Piunicki Succamerarius Sacrae Rae
Mattis actor et alij cum G. Felicianum Karski
Cit. et alios me Statutionis Bullatoris ac aliam
Circumstantiam Combinata

30 GG. Francisca ad G. Martini Myszko-
wski Relicta Consors Vidua Barbara Virgo
Innupta Jastrzębskie Joannes et Antonius
Sychoccy actor et alij cum GG. Joannem Catha-
rinam G. Włoczewski Cunegundim G. Matuszyński Con-
sortes Czarnowskie Jacobum Franciscum Ar-
tonium Zglenickie Cit. et alios me Solutionis
Summae Cuspidiae Satisfactionis Decretis ac
aliam Circumstantiam.

Communicarunt sibi Documenta Partes principa-
liter agentes Documenta et super realem Commu-
nicationem Gsi Joannes Sychocki Actor suo et aliorum
Actor ac Joannes Czarnowski Citatus suo et aliorum Citator
nnibus juramenta praestiterunt Parsvero adcitata prout Offe
in sequenti Comunicet &c.

31 SS Gregorius Carolus Antonius et Sophia G
Antonij Rozewski Conjux Rosciszewscy ac Petalij
Cy MM Vincentius Onuphrius Juliannam et
Mariannam Kozłowskie Notariae Terres Nocz
ac Perillus Rndissimus Andreas Archidiaco
nus Pomeraniae Cl et alios me Compertationis
Contractus Resignatiny Br Kleczewo Watty
solutionis summam ac alias Circumstantias Tmo Compre
hensas.

NS

32 MM Vincentius Onuphrius Julianna
et Marianna Virgines Innuptae Kozłowscy Nota
X riae Terres Nocz ac alij ac Cy SS Gregorius
Carolus Antonius Sophiam G Antonij Rozewski
Conter Rosciszewskie Cl et alios me decernendae
poenalitatis Intuitu Vitiationis Transactionis ap
probationis Transactionis decernendae Cl Incom
petentis actionis ac alias Circumstantias.

NS

33 G Jacobus Zglenickie ac Petalij Conj
SS Krzyzanowskie Relictae Dni Adami Mi
łodrowski C Pl Conter Vidiam ac alios Cl
me Victoriae ab Impedimento SS Jastrzębskich
Sychockich Paprockich ac alias Circumstantias
Tmo Comprehensas Combinata

34 Sigismundus Martinus et Cari-
mirus Dobrosky ac. et alij I. Franciscum
Poplosky ac. et alios me Cassationes pro-
cessus decernendi Incompetentis Actioni ac alias
Circumstantiis Combinata

35 M. Ignatius Wenda Camerarius Gran-
cialis Plocz ac. et alij IM. Maximili-
anum Sierakowski Castellanum Plocz et M. His-
politum Dobrski Citatus et alios me Solutio-
nis Summae Comprisione.
Personalis Comparitionis IM. Castellani Plocz Decretum

36 MM. Michael et Mathias Rokitnicz
Josephus et Andreas Makomasz ac.
et alij Cum Illos Rndos Gregorium Kolodzey-
ski Josephum Przedpolski ac totum Collegium
Mansionarium Sieprecz ac. et alios me vio-
lentiae ad reserandas Inquisitiones ac alias
Circumstantiis

Remissa

38 M. Michael Kolistnicki act. et alii cum M. Joanne Podoski Thesaurario Racionis Cl. et alios me Solutionis Marcar. Decreto adjudicat.

In Contumaciam Mci Podoski Decretum Solutionis Marcar.

39 MM. Sebastianus et Cajetanus Kozłowscy act. cum G. Simone Swieszewski Dnum et Heredem Mathaeum Lech Brzozowski Civitatem Cl. et alios me Statutionis ejusdem Civitatem Ex traditionis ovium ac alios Crescentium.

NS.

40 MM. Theodorus Carolus et Joannes Sokolnicki Tribunalis Nov. act. cum M. Cajetano Mlicki Pincernam Nov. Bd. Molerski Haeredem et M. Bartholomaeum Mazowiecki Tribunum et Nov. Capit. cum Sreniensi me Solutionis Summae 30 aureorum Hungaricarum cum praecisione [illegible]

Non docuit de Termino Libera adprens Pars Citata

41 MM Theodorus Carolus et Joannes Solwnicky actores et alij Cy M Cajetanum Mlicky Pincernam Plocz Cath et M Bartholomaeum Mazowiecky Tribunum Zawislinz et Vice Capitaneum Cry Sterm Cath et alios rne Solutionis Summae 2500 fl monetae Pruthenicae cum provisione pulsus
Dilatio Communicationis Documentorum

42 Idem MM actores Cy Eorum Cath et alios rne Solutionis Summarum ex Cessionibus permanentibus Una cum provisionibus pulsus
Dilatio Communicationis Documentorum

43 Idem MM actores Cy M Cajetanum Mlicky Pincernam Plocz Cath rne Solutionis Summarum ex Scripto et praetensionibus pulsus
Dilatio Comunicationis Documentorum

44 M. Joannes Sokolnicki Tribunicus Plocensis actor et alij Cum Perfidum et Infidelem Hersiek Abrahamowicz et Leyzer Lewkowicz Judaeos Drolinae Actor et alias me Solutionis Summae Satisfactionis Termini decernendi poenam in Sublatione processus

Super Infidelibus Leyzer Lewkowicz et Herszek Abraamowicz Citatis disparentibus Condemnatio

45 JM Maximilianus Bruno in Mayhowy Sierakowski Castellanus Plocensis Ordinis S. Stanislai Eques actor actor Cum S. Stanislaum Przedpełski Actor me Solutionis Summae

Decretum personalis Comparitionis Gsi Stanislai Przedpełski p. sequentem

46 M. Stephanus Karnkowski actor Cum S. Petrum Cieszewski Actor me Solutionis Summae Cum citatione

Super Gso Petro Cieszewski Citato disparente Condemnatio

47 Famatus Bartholomaeus Kortes
actor et alij Cum Perillen Rndsnum Je
sephum Przedpetski Decanum et Man
sionarium Sieprensem Cum et alios
In Causa Satisfactionis Decretis dan
dae Justificationis et Executoriatu
Rndi Dionisij Kortes restitutionis
Substantiae Mtis Inventarii fatis ejusdem
Rndi Kortes derelictae ac aliarum Cir
cumstantiarum
Ad Affectationem Partis Citatae de Consensu quoque
Partis Actoreae Reicitur Causa Praesens ad Terminos
Judiciorum suorum Districtus Sieprensis in Sieprc nunc
Imminentes &c

48 G Stanislaus Duplicki actor
et alij Cum G Laurentium Zylenicki Rec
Cum et alios mte Cassationis Cessionis
ac aliarum Circumstantiarum Tum Causa Praesens
Dilatio Majoris Gno Laurentio Zylenicki pro Judicijs
Castrensibus Bobrovnicensibus Concessa pro sequens &c

49 GG Jacobus Rakowski Casimirus
Ostrzykowski et Simon Myszenski
ac Contra Eorum actor et alij Cum M Caro
lum Sękowski Venatorem Zawskiensem Cum
mte Exclusionis Br Jenczewo abrantis ac
aliarum Circumstantiarum
Dilatio Communicationis Documentorum

50 JM Ignatius Zboiński ex Castellani Plog. ordi-
nis aquilae albae Eques Tutor et Gna Sophia Szy-
gowska Virgo Innupta ad Cl. Perillum Rndum
Franciscum Małowieski archidiaconum Cath.
Plog. Cit. me Solutionis Summae Cum Pro visione.
Dilatio Communicationis Documentorum.

51 SS Francisca Kowalewska ultimi nuptus
S. Alberto Trębiński Consors et Nicolaus
ac Marianna Osiecka Conjux ad Cl. SS Domi-
nicum Kowalewski Bldk annam et Margaretham
Virgines Innuptas Osieckie Cit. me Cassationis
Inscriptionis Solutionis Sub Cum Pro visione.

Decretum Solutionis

52 Perfidus Infidelis Marek Jakubowicz
et Noson Elias ad Cl. SS Josephum Nie-
sułowski et Simonem Łepkowski Cit. me
Causa Conjuncti Spolij decernendi poenas
Legibus Rndum Descript. et Simone Łepkowski
Super Gis Josepho Niesułowski Cidatis dis-
parentis respectu Spolij interceptionis Pecuniae
decernitur Poena Infamiae Liberae Captivatio-
nis et Colli.

Feria 6ta post Fm̄ de Agnetis Virg. et Marg. proxima scilicet Scilicet Die 24ta Mens. Januarij Ao Dni 1783 Celebratis

53 GG Gregorius Carolus Antonius Sophia G. Joannes Rozewski Conjuges Rosiszewscy actor et alij Cum MM Vincentius Onuphrius Marianna Julianna Josephus Kostowskie Perillustris Rndsmus Andreas Płyskowski Archidiaconus Pomeraniae Actor et alios Rne Comportationis Contractus resignatorum Pro Ulcerio Solutionis Summae ac aliae Caro Stola

Decretum Approbationis Transactionum et Solutionis Summae

54 MM Vincentius Onuphrius Julianna Marianna et Josephus Kostowski et Perillustris Rndsmus Andreas Płyskowski archidiaconus Pomeraniae actor et alij Cum GG Gregorius Carolus Antonius Sophia G. Rozewski Conjuges Rosiszewskie Actor et alios me approbationis Transactionum decernendae penalitatis Intuitu vitiationis Transactionum ac Incompetentes actiones ac aliam Circumstantiam Combinata.

Sabbatho Ipso Die Festi Conversionis S. Pauli Apostoli scilicet Die 25 Mens. Januarij Anno Dni 1783tio Celebratis

55 GG Josephus Szchocky et Marianna Mniszewska Conjuges actor et alij Cum GG Gmonicewskie Conjuges Actor et alios me Solutionis quarta Compositione pro eis

Finalis

36 M Franciscus Gadomski et G Joannes Brudnicki actor et alij Cum G Hedwigin de Piritowskie G Antonij Kostowski Sedi vi Manti Contra Citatos mo Cassatio ni Transactionum Satisfactionis Decre

Decretum solutionis quotae Comprobationis.

37 GG Joannes Koskowski et Magdalena de Koskowskie Conjuges Thomas Surzynski et Apolo nia Koskowska itidem Conjuges actor Cum M Theresi an de Kostowskie primi et G Casimiri Koskowski ad praesens voti M Joannis Podoski Thesau rarij Raciążij Contra separatae ac G Joannem Kos kowski filium Citatos rne solutionis dotis cum pcisio ne pvenit

Decretum injunctae Condescensionis ad Fundum Bonor Koskowo Bogusędy et alios

38 GG Dominicus Karwowski Parens et Adamus Kruszewski et Victoria Karwowska Conjuges Gener et filia actor Cum GG Hiacinthum Przedpełski et Cunegundin Turowska Conjuges Citatos et alios Rne solutionis Summae Dotalis Cum pcisione pvenit

Decretum Approbationis Complanationis cum injuncta solutione Summae.

Adhunc Locum judicatae Causae
Joannes Gumowski Judex Terrestris Plocensis

In Stocko de una cum Continuatio anterior Causar Fra 3tia post Deam Rogationum proxima scilicet Die 27ma Mensis Maij Anno Dni 1783tio celebratis

364 59 G Laurentius Mieszkowski act cum GG Franciscum Sniechowski et Stanislaum Rudo ski lit rne solutionis summae cum prisione decernendae in sublationem processus penalitatis

Non sunt

60 Infidelis Marcus Jakubowicz et Nosen Elias act et alij cum GG Fabianum Lebkowski et Petrum Niesułowski lit me detentionis detentionis substantiae mobilis et summarum GG Simonis Lebkowski et Josephi Niesułowski propriae ex eadem praetensionis bonificatio et aliarum circumstantiarum

NS

61 G Elisabeth de Białłoskorskie ob G Jacobi Borowski Relicta Consors Judicia act cum G Lucam Cieślinski Bl Plit et alias me solutionis summae cum prisione

Dilatio Majoris Mco Raimundo Rosciszewski Tribuno Ripinensi ex quo causas in Terno condescensi in Jundo Bonor Oppidi Szrensko attendat concessa prosequens Il

Ad

62 G. Franciscus Lagune act. Ca. GG. Paulum Komorowski et G. Ignatium Pintowski Cit. et alios rne Solutionis Summae Cum pcisione pro Dilatio Communicationis Documentorum

63 Simon Lutkowski act. Ca. Infidelis Kalman Herszkowicz Jacob Markowicz Judae et Drohy Cit. me Solutionis Summae Cum pcisione pro decernendo pdno ipsi Cit. pro

Sup. Infidelibus Kalmon Herszkowicz Herszek Wnuczek Jakub Markowicz Citatis disparentibus Condemnatio

64 Illis Rndus Sylvester Zielinski Praepositus Ekalus act. Ca. JMM Cutwertynskie Dnes ac Jud. des Drohy Cit. me Solutionis Cupcos

NS

65 G Joannes Kiełkowski ad et alii Cap
GG Casimirus Kotarski ac Gurdennis Struscewski ad et
alios me Solutionis Lud Compensare
N.S.

66 Illis Amdus Rndus Hiacinthus Ar
chi~~diaconus~~ Collegiatae Lanciciensis Secre
tarius et G Lucas B C P Cieslinski
ad Cap G Casimirus Kotarski ad et
alios me bonificationis fundi pretensio
nis NS

67 G Bonaventura Ciołkowski ad
X Cap M Carolus Kosciszewski Poal
Latoniae Kaniensis ad me Solutionis
Summae Compensationis praecedentis
Cum praeterito NS

68 M. Franciscus Gadomski et G. Joannes Brudnicki ac Petalij Cy M. Lucan Moszynski Subdapiferum Radomiensem Citatis me solutionis summae [illegible] sione

NS

69 Ipsi ac Cy G. Hedvigim de Pinitowskie G. Antonij Kozłowski Lesivi Mariti Contem Citatis me Cassationis Juris advitalitij ac Jugurgendae denuo Condemni

Ob non productam Plenipotentiam a Gnis Kołakowski Causa non posse promoveri agnita

70 G. Franciscus Miłecki et Albertus Starczewski ac Petalij Cy Gsa Ludvinam de Grąbczewskie G. Francisci Starczewski Consortem Lesivam ac G. Norbertum Grąbczewski Citatis me violentiae adversarum Inquisitionis ac Circumstantiae

Super Gnosa Ludvina de Grąbczewskie G. Francisci Starczewski Consorte Condemnatio.

71 G Lucas Cieslinski BLP act
Cy M Raymundus Rosciszewski
Tribunus Rypinensis Cit me Evictionis
ab expedimento G Borowska
Combinata.

72 GG Norbertus et Theodora de
Kucborskie et G Theodori Jaro
szewski Relicta Consors Vidua
Mater tum Successores et Eiusdem G Theo
dori Jaroszewski act et alij Cy GG
Franciscum et Adamum Milewskie
Cit et alios me Satisfactionis Durō
Rejecta ad Sequens 20

73 M Bartholomaeus Zalinski
act Cy M Stanislaum Kuczkowski
et G Franciscum Milewski Cit et
alios me Solutionis Summae Cuiusvis
Sure pro eius Satisfactionis Durō
Dilatio Majoris Gro Francisco Milewski Concessa

74 Perillustris Rndus Albertus Ulysz
Canonicus Collegiatae Plocensis actor Cum Petrum
Karski Cum nomine Solutionis Summae
Cum visione
Decretum Solutionis

75 Idem actor Cum Eundem Ad nomine Extraditionis
Rnis Lsi Nikołayczak Sartoris Cum boni
ficatione Carentiae Laboris
~~75~~ Dilatio Inquisitionis

76 Perillustris Rndissimus Albertus Ulysz
Canonicus Collegiatae Plocensis actor Cum Infide
lem Szmaja Lewkowicz Raciąski
Judaeum Drobine non finita

77 GG Matthiaus Stanissaus et Valentinus Ignczewscy actor GG Lucas Ignczewski Cit et alios me Exdivisionis Lutu Wlyhowo Trojany dimissionis Lodz cum Dando Calculo Sanctificatum praetensae non Extractum rem Mobilem a Calculo Circumstantiae Decretum injunctae Condescensionis ad Fundum Bor Koskowo Trojany et alior Eo pertinens

78 G Joannes Rykaczewski actor et alij GG Relictae et Successores DD M Michaelis Zalinewski Vexillifer Zawsk Cit et alios me Solutionis Summae Cum praecisione
NS

79 G Clemens Kozłowski actor Conc IM Josephum Rokitnicky Tribuno Plac Judicum Comitialium Cit me Solutionis Summae Cum praecisione
Decretum Solutionis

80 M. Joannes Thesaurarius Racz
seq. et Gg. Florianus et Stanislaus
Podoscy ad et alij Cy. FF. Jacobum Wro
blewsky Petrum Tanski et Albertum
Dankowsky Cives Sieprc. ac alios Cit.
Testes me prohibendi Testimonij
NS

81 G. Hedvigis de Piritowskie
ultimi nuptiis G. Antonij Kostowsky Iesiis Manti
Consors ad Cor. Eundem G. Antonium
Kostowsky Iesivum Maritum suum Cit. me
adjudicationis a proventibus Substantiae Subjus
advitalitio ad Cadem ac aliam Circumstantiam
NS

82 GG. Valentinus et Joannes Grzybosky
ad et alij Cy. G. Adamum Sabbon Jezewsky Cit.
et alios me solutionis summae cum prisione
ac aliam Circumstantiam
Dilatio Infirmitatis Gno Adamo Sabbae Jezewsky
Citato Concessa sup. Commissarum recipiendi Ejus de
praestitus juramentum Laboriosus Adam Lada

83 Idem GG Grzybowscy actor et alij Conc. G Martianum Ciołkowski Cit. et alios rne Dimissionis Sortis Br. Religi Levationis Summae ac aliam Circumstantiam Trnum Comprehensam.

Super Gnoso Marciano Ciołkowski Citato disparente Condemnatio

84 GG Joannes Smolensky actor et alij Cq GG Joannem Chybosky et Annam Smolenska Conjuges Cit. et alios rne Dimissioni Sortis Br. Smolino redelendique Calculi Cassationis praejudiciorum actuum ac aliam Circumstantiam Trnum Comprehensam

Decretum injunctae Condescensionis ad Fundum Bonorum Smolino

85 GG Joannes Chybosky et Anna Smolenska Conjuges actor Cq G Joannem Smolensky Cit. et alios rne Solutionis Dtis Verificationis praetensionem

Combinata

85 Illis M. Josephus Szczyt ~~[illegible]~~ Consilij
permanens Consiliarius actor et alij Cum S. Thomam
Obrębski Cum me Extraditionis arcetum bonificationis
Decessus Causata ac aliam Circumstantiam
NS

86 Ex Laurentius Dobrenicki Joannes
et Jacobus Karwowscy actor Cum SS Bel
kowskie ac Tarnowskie Conjuges Cum
et alios me Satisfactionis Decreto ac aliam
Circumstantiam
Super Eius Blasio Patruo Alberto Andrea Filia
stris Bełkowskie tum Teressia primi olim S. Va
lentini Dłużniewski Edi ad Benvoti S. Alberti Tar
nowski Contesecundrisque Cingibus Cittis disparenti
bus Condemnatio.

87 Illis Andreas Rndus Sylvester Zieleni
ski Praepositus Gratiae actor Cum Infideles
Mosiek et Berek Fratres Inter se germanos
Adamus Szymon Woron Berkowicz Mo
siek Szymczak Judaeos Drobinae Cum et alios
me Solutionis Summam Cum Provisionibus pre
nec decernendae poenalitatis
NS

88 M. Bartholomaeus Zboin-
ski Pincernae Dobrinensis actor et alii
M. Bartholomaeum Mazowiecki Tri-
bunum Zawski Vice Capitaneum Lublinensem
et Sabbam Adamum Jezewski Cum
me solutionis summae cum pensione.
Decretum solutionis

89 G. Adamus Sabba Jezewski actor
G. Franciscum Zdziarski Cum me solu-
tionis ~~[illegible]~~ quotae duorum annorum Hunga-
ricae NS

90
GG Nicodemus Sigismundus Camerari-
us Terrae Plocensis et Mercellus Skwarscy actor et alii
X GG Ioannem Heliodorum Colonellum Exerci-
tus Rni Cohortis Lericatae Praefectum Ludovi-
cum et Alexandrum Skwarskie Cum me decer-
nendi incompetentis actionis ac aliorum Cum-
Statum
Super Gis Ioanne Heliodoro Ludovico et Alexandro
Skwarskie Citatis disparentibus Condemnatio

91 MM Sebastianus et Cajetanus Kozłowscy ac et alij Cz G Andrean Zgleniecki Cit et alios mo Evictionis ab Impedimento Juridico Satisfactionis Decreto

Reicitur ad Inscriptionem ex Imminenti Rejestro Dctus Plocensis Sub Nro 2mo

92 M Joannes Podoski Thesaurarij Raciąski ac et alij Cz G Josephum Rogoziensky Cit et alios mo Cassationis processus Bonificationis Praetensionis accli Circumstantiae

Decretum injunctae Condescensionis ad Bona Koskowo Bogusędy et alij

Joannes Gumowski Judex Terris Ptus Plocensis

Cura

71

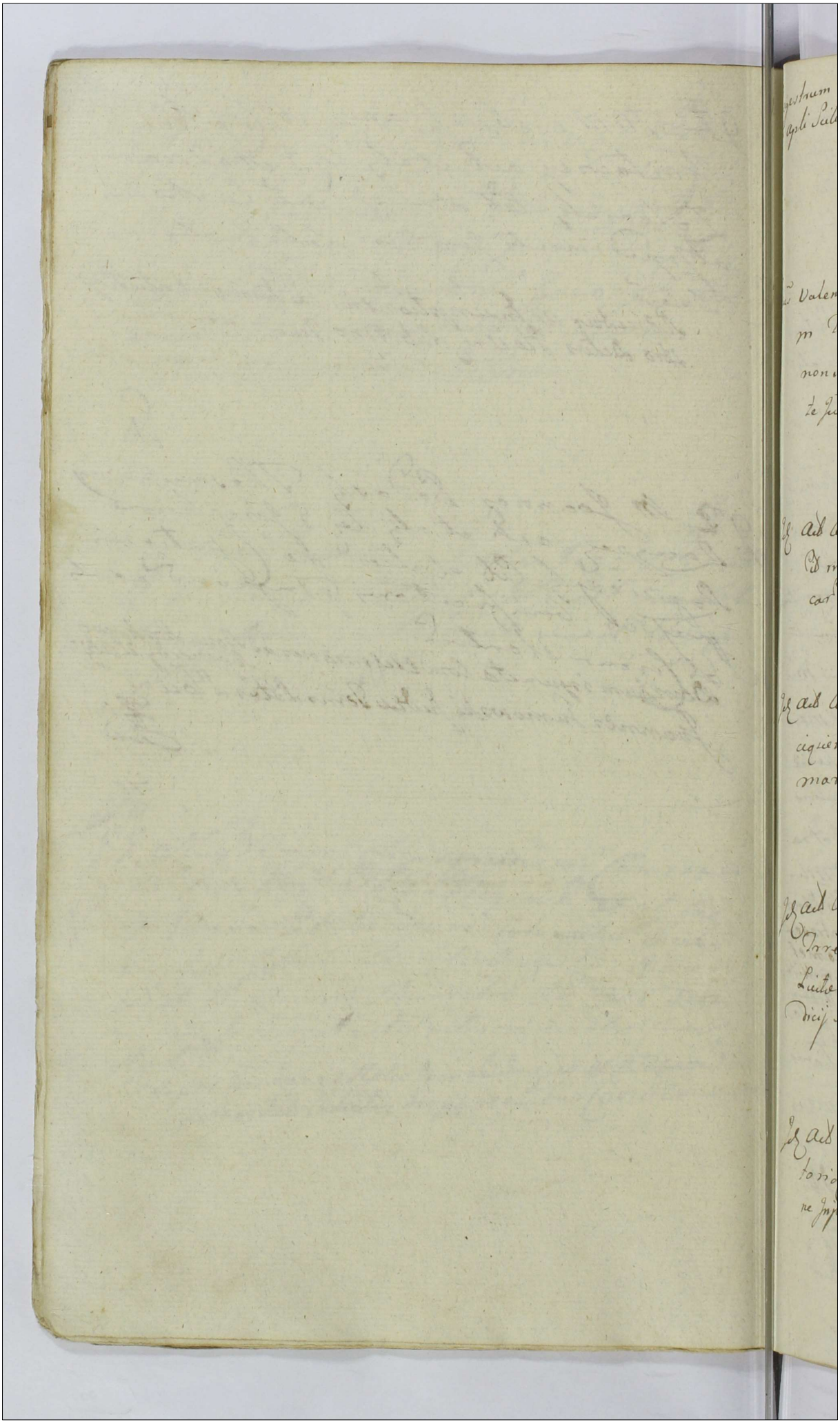

Regestrum Pœnalium Sub Actu Sabbathi Ipso Die Festi S. Pauli apli Scilicet Die 25 mensis Januarij Anno Domini 1783 376

Gsus Valentinus Jozefowicz Instigator Judicij Gsens Act Cons m Thomam Rosciszewski Pocillatorem Raciąsiens Cit rne non Solutionis Quotæ a Binis Decris Solutionum pro Parte Judicij debitæ non sunt

Id Act Cons m Franciscum Rosciszewski Castellanid Sieprens Cit rne non Solutionis Pœnæ Luitæ Quatuordecem marcar Polons pro Parte Judicij Sui adjudicat non sunt.

Id Act Cons m Joannem Rosciszewski Pocillatorid Raciąsiens Cit rne non Solutionis Pœnæ Luitæ Septem marcar Polons pro Parte Judicij Sui adjudicat non sunt

Id Act Cons m ~~Romualdum~~ Paulum Ladtobowski Ex Judicid Trrem Vissogrodiens Cit rne non Solutionis Pœnæ Luitæ Quatuordecem marcar Polons pro Parte Judicij Sui adjudicat non sunt

Id Act Cons m Stanislaum Mogilnicki Methatorid Campestrem Cit rne non Solutionis a Dilatione Injunctæ edacend Inquisitionis non sunt.

Idem Actor Conv. mm Joannem Carolum et Theodorum Sokolnickie Tribunid. Plocens. Cit. rne non solutionis Quotae Judicio Suo debitae a Binis Decretis
non sunt

Idem Actor Conv. Gnos Smoniewskie Cit. rne non Solutionis Trium marcar. Polon. pro Parte Judicij sui adjudicatur
B Perpetua

Gnosi Mathias et Franciscus Ludomirscy ac Eorum Contes alias Inviam Conges Actor Conv. mm Ludovinam de Kosinskie ob mci Pauli Zorawski Subdapiferi Orszanens. Contem viduam amittam Sebastianum Caietanum ac Perillrem Admam Valentinum Cancum Hetmens. Sophiam mci Ignatij Michiewicz Contem ac Ips met maritum Kozłowskie Paulum Kadłubowski Cit. et alios rne non solutionis Pene Duplicis Quatuordecem marcar. Polon. pro Contraventione Decro Condrli in Fundo Br. Mlice plato adjudicat. Ratione non solutionis Pene Simplicis quatuordecem marcar. Pol. pro Contraventione Decro Judicij Pren. adjudicat. super solo met M. Paulo Kadłubowski Judicio Trni Vispog. Permittitur Condemnatio quae decernitur additur et Remittitur
Idem Gnus Instigator Judicij Pren. Actor Conv. G. Stanislaum Kowalewski Cit. rne non solutionis Pene Luitae Septem marcar. Polon. pro Parte Judicij sui adjudicat.
Banitio perpetua.
Publicavit Mtis Judlis.
Joannes Gumowski Judex Terrns Pltus Plocens.

Actum ut supra in Terminis Commissionibus Terrestribus Plocensibus Tenere Lagri in Dies Loderna Incidentibus Feria Tertia post Festum Conversionis Sancti Pauli Apostoli proxima scilicet et die vigesima octava mensis Januarij Anno Domini Millesimo Septingentesimo octuagesimo Tertio

Coram Nob Joanne in Tenczin Tenczyn Cum Castri Judice Antonio in Ciołkowo Ciołek Subjudice Adamo Łęczycki Camerario Generali Plocensi loco Nob Francisci Ciołkowski Notarij Terni Stolę obtentis Actis Subdelegato Notario Terrestri Loci Stolę Presentia Nob Nec Ss Josephi Nuncyusz Stanisłaj Lupus Tribun Rotitensis Pater Ludovici Szymanowski Michaelis Mitoń Actorum Camerariatus Pauli Złotowski Actor Notarij Christophori Zelwerowicz Regentis Terrestris Plocensis Matthej Lupa Joannis Nuncyusz Łęczycki Stanisłai Michałowski Joannis Łęczycki Felicianni Mierzyński Laurentij Bromierski Burgravij Stolę Marciani Ławrynowicz Serpenti Brudzewski Jacobi Zelewski Josephi Lewandowski Pauli Pawłowski Adami Lewandowski Stanisłai Michałowski Actorum Camerariatus Officialis Plocensis Regij Exhibitum est Mandatum Nob Pauli Bonawentury Dembowski Starostae Rypinensis

Vacantem per Mcum Judicem ipsi Collatum Juramentum Corpo
rale ad Imaginem Crucifixi Christi Domini Observata De
bita praestandorum Juramentorum Solennitate rotha in sta
tuto Regni Expressa per Mcum Judicem Ipsi Deprompta
praestitit et fecit Deo et Sancta Jesu Christi passione ipsorum
in praemissis adjuvante

Causae Remissae.

M. Stanislaus Rosciszewski Pocillator Rypi
nensis actor MM. Ignatium Liwiewicz et Ant. Anto
nium Felicianum Honoratum M. Hippolyti Dobrski
Barbaram G. Andreae Wolinski Contes Juvicenlaus
ges Michaelem Xaverium et Teclam Karskie Ca
Ignatium Wenda Stanislaum Zigoski BB Casimirum
Kobitnicki Saccomanum Ioh. Matthei Cit. et alios me
approbationis Decr. Terr. Dobrinensis Solutionis sub
Cognitione decernendae penalitatis ac aliarum circum
stantiarum.

Registrum Ordinarium Causarum.

1. JM Andreas in Zamoys ordinatus Zamoyski ex Cancellarius Rm ordinis aquilae albae eques ad G Zacharski Economus Ad Famati Zabie zna Michael Gorenski Lucas Grzywinski ac Mo sezna ob alias oppidani Biezuny ad GGG Paulum Myslinski Valentinum et ~~[illegible]~~ Antonium Nielki Franciscum Parentem Casimirum et Felicianum filios Gołębiewskie Carolum ~~[illegible]~~ Iwaurowski Joannem Rutkowski et Antonium Grzybowski Cit me satisfactionis Decro Judicij sui ac decernendae poenalitatis ac aliam Circumstantiam

Decretum Comprobationis et injunctae Solutionis

2. Id JM Zamoyski ad G Zacharski alias Subditi Lutocinae ad et alii Cum GG Joannem Parentem Andream filium Czachowskie Cit me Extraditionis ovium ac rerum Intercept.

~~[illegible]~~ Super Gnosis Joanne Parente et Andrea Filio Czachowskie Citatis disparentibus Condemnatio

3. G Clemens Kozłowski ad et alii Cum GG Zakrocki et Malewski Cit et alios me violentiam attentam decernendae poenalitatis

Super Gno Valentino Zakrocki Citato disparente Condemnatio cum comparente suspensa

Ad 1

4 M. Franciscus Bankowski Pincerna Zawsky ad et alii Cum JMM Franciscum Castellanum Masoviae ordinum aquilae albae et Stanislai equitem Patrum et Tutorem tum Xaveriam Palatinissam Mag. minorennem Filiastram Podoskie Joannem Piegłowski Cum et alios nunc Extraditionis subditos ac alios circumstantes Tum Capitaneum

Super Mus Joanne Czarnocki Joanne Piegłowski et Michaele Łazowski Citatis disparens Condemnatio

5 S. Stanislaus Zochowski ad Cum MM Bartholomaeum Zbowiski Pincernae Dobrinensis Nathanaelem Dekanowskie Cum nunc Solutionis Summae Commissionis

Decretum Solutionis

Ad

6 M. Franciscus Bankowski Pincerna Zawsky ad et alii Cum JM Michaelem Podoski Castellanum Dobrinensem Cum et alios nunc Statutionis LL Nicolai Bartnicki Joachimi Ostatecki Andreae ac alios subditos decernendi pedius

NS

In Sexpre Feria 5ta post Fm Conversionis S. Pauli Apli proxa scilicet Die 30 Mensis Januarij Anno Dni 1783tio Celebratis 383

7 Gs Sebastianus Rostkowski et Marianna Lniechowska Conjuges ad et alij Cuj Gs Joannes et Lucas Wysiecki ~~Cit et alii rne~~ Simonem Puszczen Paulum et Thomam Szymiątkowskie Cit et alii rne Satisfactionis Decro Communicationis documentorum.

In Satisfactionem Anteriori Decro Communicarunt sibi Partes Documenta et suas realem Communicationem Gs Sebastianus Rostkowski Actor suo et Cntis suae et Simon Szymiątkowski Citatus suo et Actor Cittor rne juramenta Praestiterunt in sequens Decisio Ut

8 G Joannes Zgleniecki ad et alij G Barbaram de Malanowskie od G Joannis Lukowski Relicta Cntem Viduam Cit et alii rne Comportationis quietationis Satisfactionis Decro ac alia Circumstantia.

Super G Barbara de Malanowskie olim G Joannis Lukowski Relicta Cnte Vidua Citata disparente Condemnatio

9 Gs Adamus Mieczynski et Marianna Lasocka Conjuges ad et alij Cuj IM Julianna de Karpenchauzeny od M Thomae Dębowski Luceamorag Plae Relicta Conjuge Viduam Matrem Perlkg Rnd nunc Antonium et Joachimum ac MM Thadeum Capitaneum Sarkany ac Franciscum Filios Dębowskie Cit et alii rne Visionis liberae in Berni Rustowo denegationis Satisfactionis Decro ac alia Circumstantia Decretum injunctae Comportationis Documentorum pro sequens

10 Relicta et Successores ob
JM Thomae Dębosky Succamera-
rij Ptus Ptae ad et alij cum MM Jose-
phum et Robertum Karpenchauzeny
Cd et alias me Computationis documen-
tum extraditum Edi
Combinata

11 G Laurentius Bromierski Ptus
ad et alij cum GG Joannem Parenter et
Andream filium Czachoski Cd et
alios me volentem ad remanendum Inqui-
sitiones

12 G Adamus Kleniewski ad
et alij cum GG Jacobum Cichorski et
Annam Białyszewska Conjuges Cd et
alios me Solutio in summa Conqui-
sitione Satisfactionis Decr Decernendum
penaltatis
In Contumaciam Partis Citatae processu Convictae
Decretum Solutionis

Fra 6ta ante Fm Purificationis Gu Mariae pxa scilicet Die 31mo mensis January Anno Dni 1783tio Celebratis

385

13 M Stephanus Dobrski ac JM Josephus Rokitnicki Tribunus Kaucyae et Judex Comitatus actus Cae JM Maximilianus Sieradzki Castellanus Vlocz et G Franciscus Machcinski Camerarius Terrae Dobrz Cae rne Solutionis Summae Cassatur provisionis ac aliae Circumstantiae Fmo Conspectus non sunt

14 G Clemens Kostowski actus Cae G Josephus Dybski Cae rne Circumscriptionis Cassationis Maationis decernendae poenalitatis

Decretum Poenalitatis

15 G Michael Wolinski actus et alii Cae GG Joannes et Franciscus Smolenskie Cae et alios rne violentiae

Dilatio Inquisitionis

16 G Anna de Karskie Bs opechowsky Re
licta Conjux Indua actrix Citatis Conc
Illm Admdm Rdum Adamum Zboinski
Praepositum Zawidzae AM Martinum Ze
rawski Dapiferum Plocz Citatis me
Solutionis summae Cum pisione decer
nendae poenalitatis in sublationem pro
cessus Super Admo Rdo Adamo Zboinski Citato dis
parente Condemnatio

17 JM Maximilianus Bruno in Mos
kowy Comes Surakowsky Castellanus Plo
cz ordinis S Stanislai Eques actor Cum
Infideles Judaeum Marek Jachimowicz arenda
X torem Tabernae Mysliniensis Citatis me Solutionis
summae Cum pisionibus pro venire
Decretum Solutionis

18 Idem JM Castellanus Plocz actor
Cum Infideles Hersz Abrahamowicz
Judaeum Sieprz Citatis me Solutio
X nis summae Cum pisione
Super Infideli Hersz Abrahamowicz Citato dispa
rente Condemnatio

19 JM Maximilianus Bruno in Moykowy Sierakowski Castellanus Plocen. ordinis Equi-
tis albae Eques actor FF Nowicki ut Miegal-
ski Cives Sieprc. Cit. et alias me detentionis rem
Infidelis Marek propriam ac aliam Circumstantiam Inno-
Comprehensam. NS

20 Infidelis Marek Jachimowicz arendator
Moykowy actor Famatur Nowicki Civem Siepr.
Cit. et alias me liquidationis prisionum ultramentum
Legis cum depactatione emunctam aliamque Circumstan-
tiam Inno Comprehensam NS

21 Idem Infidelis Marek actor Famatur
Miegalski Civem Sieprc. Cit. et alias me
liquidationis prisionum ultramentum Legis
emunctam Intruncationisque ex originali Lem-
ma Eadem Combinata

Finatur

Adhunc Locum judicatae Causae
Joannes Gumowski Judex Terrae Plocensis
Cura

In Sieprc &c Fra 4ta pt Dm Exaudi p x scilicet Die 4ta mensis Junij Anno Dni 1783tio celebratis

388

22 M Stephanus Karnkowski Vexilliferus Radziejovicensis actor cum M Joanne Chawski Subjudiciae Terrestris Cath me Solutionis Summae Compositione

Decretum Solutionis

23 G Paulus Zołtowski Vice Notarius Terrestris Stoc actor cum Famatum Franciscum Kapiaszewicz Civem Sieprc Cath me Solutionis Summae Compositione.

Super Famato Francisco Kapiaszewicz Citato disparente Condemnatio

24 M Petrus Lasocki Vexillifer Zawsk et G Jaworski actor et alii cum MMe Antonium Mdzewski Thesaurarium Cinnensem Nicolaum Bogienski Dapiferum Pauperum Ludovicum Zielinski Venatorem Stoc Cath et alios me volentes ad reserandas Inquisitiones

Decretum Penalitatis Lectis Inquisitionibus.

25 GG Mathaeus Parens Martinus filius Mala-
nowscy cum St Lucas oullator actor G M Bartholo-
maeum Zbowiski Pincernicum Dolinensem Cit et alios me
notitiam ad reparandam inquisitionem
NS

26 G Mathaeus Malanowski actor G M Bar-
tholomaeum Zbowiski Pincernicum Dolinensem Cit
me satisfactionis Decreto
NS

27 JM Maximilianus Bruno in Mosko-
wy Sierakowski Castellanus Nacz ordinis Alta-
mistarum Eques actor G [illegible] Miegal-
ski Civem Sepresc Cit et alios me detentionis rer
infidelis Marcus [illegible] aut ex Epidemiis respon-
sionis [illegible] Inquisitionis ac [illegible]
Combinata
Cophagal.

28 Famatus Josephus Nowicki Civis Sepr
ad Cl. Infidelem Marcl. Rochimowicz Judae
um Sepr. Cl. rne solutionis Summae Cum Cessio
ne rehabilitationis rer. NS

29 G. ~~Paulus~~ Paulus Czachorowski ad Cl. G. Jose
phum Brudnicki Cl. et alios me solutionis Sum
mae Cum Cessione rehabilitationis Bon.
Decretum personalis Comparitionis G. Josephi
Brudnicki Cidati et Actoris Sequens

30 Relicta ad G. Thomae Krzyczewski ~~Rector~~
sors Vidua Mater et GG. Albertus Krzyczewski
filius Mathaeus Krzyczewski ~~[illegible]~~
ad et alios Cl. GG. Alexandrum et Rochum
Lisowskie ac Successores ad G. Thomae ~~[illegible]~~
Wiechecki Cl. et alios me Dimissionis
Sortium Br. Krzyczewice Cum dando Calculo Se
vationis Summae Siquae provenerit ac aliam
Circumstantiam Trno Comprehensam.
NS

31 M. Adamus Chaczki Vicepalatinus
Ply ad et alios Infideles Elias Kotter
X Petrus Sklarz Judaeus Siepnicensis Cit. et alios
me Disvendicationis non Juxta ~~[illegible]~~ taxam rerum Ven
delitium Contraventionis Capitulo Rnum.
NB

32 G. Adamus Łączyński C. G. P. Plocensis Actor Cong. Perillustrem Rendum
X Josephum Przedpełski Decanum Siepnicensem Cit.
ratione Solutionis Summae cum Provisione.
Decretum Solutionis

33 M. Franciscus Machcinski Camerarius
Terri Dolensis ad C. M. Stephanum Dolinski Ensi
X ferum Viuniensem. Cit. Insensa Statutionis Mi
nisterialis Judicialis Subjuramento recognitio
one quando ad B. Petrum Kozy [illegible] et Bydgoszcz [illegible] Ci
tationis exportaverit [illegible] decernendi dictum [illegible]
[illegible] condemnatione et decreto [illegible] Rescrip
tionis [illegible] Dnus [illegible] quae citatione actus
benevolus et acceptatus [illegible] circumstantiis [illegible]
[illegible] Decreto Cassationis [illegible]
obtinet Condemnationis [illegible] circumstantiis [illegible]
[illegible]
NB

34 G Joannes Smolensky actor et alios
Cum G Michaelem Wolinsky Actor et
alios me violentiam decernendi pro
nalitatis combinata

35 M Joannes Kalsteyn Notarius
Cum Consorte actor Cum JM Andream Zamoy
sky Ordinatum Excancellarium Regni aquilae albae
Equitem Cum me solutionis Summae Cum provisio
ne Satisfactionem

In satisfactionem anteriori Decreto Judicij Sui Com
municavit Documenta Sua JM Zamoyski per Plenipo
tentiam Suam Parti originaliter Actoreae super Com
municationem praestet Juramentum Coram Actis Castrensibus
Crasnostaviensibus ante Cadentiam Judiciorum Suorum

36 GG Paulus et Josephus Dobre
niecky actor et alios Cum GG Adamum et
Michaelem Sulkowskie Paulum Kra
sienski Actor et alios me Excisionis
Sylvae Bonifacationis Eiusdem alienationis
fundorum ac aliorum Circumstantiarum Tum Capitulum
Decretum Condescensionis ad Fundum Bonorum
Zorawinko

37 JM Andreas in Zamoysc Ordinatus Zamoy
ski ordinis aquilae albae Eques ad Cl. M. Jo
annem Kalsteyn Notarium Cur. Coniug. Cum me
messionis Decreti ac Cassationis Cassatoris tum Intuitu
indebitae vexae decernendi pro parte actionis pro
gandae poenae ac aliarum circumstantiarum Tmo Cur. Terrestr.
Combinata

In Sieprc etc
Feria 5ta post Dominicam Exaudi proxima scilicet Die 5ta
mensis Junij Anno Dni 1783tio celebratis

38 Relicta od M Stephani Rosciszewski Enri
ferae Terrae Cuchanow ad Cl. M Martinum
Zorawski Dapifer Ulan Cum me Satisfactio
nis Decreto
Dilatio Majoris Mco Martino Zorawski Dapifero
Plocensi ex quo Causas in Judicijs Triblijs Rnu Lublin
attendat p sequens Concessa

39 Cl. Petrus Parens Mathaeus Valentinus
Hiacinthus filij Pszczynscy ~~[illegible]~~ et alij Cl.
G Joannem Czachorowski Cum et alias
Causa Cassationis quoad quietationem Cau
portationis Contractus nuptialis Solutio
nis Summae Cum praesens ac aliarum circumstantiarum
~~Decretum [illegible]~~
Decretum Solutionis

40 MM. Ludovica de Kamsky ad M. Fran
cisci Rudnicki Emiferi Bedzosky Relictam
Consors Tadeus Mater Dorotheae Rudnicki
filius alij actor Cum G. Joannem Wolinski Cum Jusca
sa decernendae Solutionis Summae decem Millium
flor. Pol. cum prisione Satisfactionis Decem Personalis
Decretum Personalis Comparitionis Partium
pro sequenti

41 G. Petrus Rudoski Camerarius Terrae Bog
actor Cum GG. Gasparum Brudnicki et Catharinam
X Zyleniecka Conjuges Melchiorem Kisielewski
et Catharinam Brudnicka Conjuges Cum et aliis
Pro Causa decernendae ~~[illegible]~~ Sorteris
Bra Zelszyno ~~[illegible]~~
Sevathonij Summam Siquid provenerint et ali
ad Circumstantiam Tro Cum hoc ad
Decretum Condescendionis ad Fundum Bra Zolszyno et aliorum
42 Idem actor Cum G. Jacobum Uminski
X Cum rem Solutionis quotae Cum prisione
NS

In Sieprc de Fra 6ta pt Dm Exaudi pxa scilicet Die 6ta mensis Junij A.D. 1783 celebratis

395

43 G. Eustachius Smolensky actor et alij
Cum MM Benedictus Jezewski Generalis Exer
citus Rni et Adamus Chamski Vice Palati
nus Plocz Cit et alios me Dissimilationis
Decretum Remissionis ad Terminum Condescensionis
in Fundo Bonor Mlotkowo et alior seu inter Bona
Eadem et alia agitanda

44 Illus Rndus Gregorius Kołodziejski actor
et alij Cum MM Benedictus Jezewski Genera
lis Exercitus Rni Ad Adamus Chamski Vice
Palatinus Plocz ~~Cit et alios me Dis~~ non
finitum

45 Illus Rndus Gregorius Kołodziej
ski Mansionarius Sieprc actor et alij
Cum G. Dominicus Kołłowski Cit et alios me Lo
cationis Summae octo aureorum Hungaricalium
compositione NS

30

46 Gra Marianna G Simonis Obrębski Helena G Faliani Wołowski Cen tes Koskowskie ac Eor Mariti actt et alij Cq GG Joannem et Paulum Dzięgielewskie Simonem Uminski actt et alios me Satisfactionis Decreto Judicij Solutionis Summae Compulsionis

NB

47 M Bartholomaeus Zbowiski Pincernae Dobrinae actt et alij Cq GG Mathaeum Parentem Martinum filium Malanowskie actt et alios me violentiae violentiae ad reserandae Inquisitiones

NB

48 M Jacobus Rokosowski actt et alij Cq M Antonium Rzepotowski actt et alios me Extraditionis Subditae cum Rebus

60 Dilatio Inquisitionis

49 G. Rochus Machcinski actor et alij Cum G. Josephum Dębski Cum et alios
X me Satisfactionis Decretum
Dilatio Infirmitatis Eo Josepho Dębski Cum
Concessa p. Sequens

50 G. Joannes Wolinski actor Cum Relictam Ob
M. Francisci Rudnicki Cassiferi Bidgostiensis Reli
ctam Consortem Viduam Matrem Dochorum Rudni
cki filium Cum et alios nomine Satisfactionis Contractus
Solutionis Summae pro Ratio Cedulae ac Sponsivae Ex
mod tam in necessitate Cum quo auxerit Ob post Contractum
arrogatum Verificatum pro Sequenti fidei ac aliae Circumstantiae.
Combinata

51 G. Martianus Karwowski actor et alij Cum
G. Martinum Szumanski Cum me Cassationis In
terciae nuptiales ac aliae Circumstantiae
pt Penalitatem in Constitutionem Loci Standi
Decretum injunctae Condescensionis ad Tum
dum Bonorum Szumanie Bakalary Pyjory ac
aliorum

52 Gl agnes G Martiani Karwowski Marian
na G Josephi Szumanski Salomea G Alberti Dłużnie
wski Contes Rosciszewskie Actor et alij Cum Gl Franci
sco Nicolaum et Lucam Ilenieuskie Cit et
alios me Comportationis documentor.
NS

53 G Jacobus Uminski actor et alij Cum G Pe
trum Rudoski Camerarium Terrae Ptolem Cit
rne manutentionis decernendae Contractus
resignatorij ac aliam Circumstantiam Tmo
Comprehensam ~~[illegible]~~.
Non dant

54. Famatus Bartholomaeus Kortes
actor et alij Cum Illmo Andr Rndo Jose
phum Przepelski Decanum et Mansionari
um Sieprc Cit et alios me Satisfactionis de
cretis dandaeque Justificationis de Executoriatu
et Rndi Dionisij Kortes restitutionis Substantiae
Mobilis rem ac Juratoriam ac ac aliam Circumstan
tiam. Decretum injunctae Condescensionis ad Tun
dum Bonor Oppidi Sieprc

55 G Josephus Kowalewski actor et alii Ex Infidelem Marcus Jachimowicz Judex Sieprzec Cit et alios me solutionis summae Cuprisione

NS

56 G Petrus Rudowski Camerarius Terrae Plocz actor EGG Hedvigis de Nalcze ad G Thomae Uniewski Camerarii Graniciales Plocz Relictam Contra Viduam Matrem Jacobum Uniewski filium me ademptionis fundor

NS

57 EG Augustinus Joannes Jacobus Theodorus Nadratowicz actor et alii Ex G Bartholomaeum Przeradzki Capitaneum Exercitus Rm Cit et alios me solutionis summae Cuprisione

Dilatio Communicationis Documentor

58 GG Augustinus Joannes Jacobus Theodorus Nadratowscy actt et alij cum GG Ignatium Przeradzki Andream Nadratowski Paulum Czachorowski et Bartholomaeum Przeradzki Cum et alios me Inquisitionis Sortium rerum Interceptionis violentiam practionis ac aliam Circumstantiam.

Dilatio Inquisitionis

59 Ijdem actt et alij cum GG Paulum Czachorowski et Eleonoram de Przeradzkie Conjugos Cum et alios me Extraditionis Subditae in recompensam alterius Subditae ac aliam Circumstantiam Inconsequentiam.

Dilatio Inquisitionis

60 MM Casimirus Jacobus et Stanislaus fratres Germani Rokosowscy actt cum M Stanislaum Rokitnicki Tribunum Lipsiensem Cum et alios me Solutionis Sum ac Satisfactionis Decretum.

Decretum Solutionis

61 Idem MM Rokoszewscy actor Cum Infidelem Marcum Jachimowicz Ludovicum Szepnicz Cum et alios me Solutionis Summae Compositionis Satisfactionis Decretis

Dilatio Communicationis Documentorum

62 M Josephus Humiecki Capitaneus Dobrinensis actor Cum JM Podoski Castellanum Ducatus Masoviae Tutorem et M Xaverium Podoskami Nerennem Palatinidissam Ploc Filiastram Cum et alios Ex Causa Solutionis Summae Compositionis ac Satisfactionis Decreto Suspensionis Decretum injuste ~~[illegible]~~ Evasionis intuitu receptae suspensae per dequem

63 G Mathias Sułocki actor Cum G Petrum Rudowski Camerarium Terrae Ploc Cum et alios Ex Causa avocationis a Servitiis N Guminski ac aliam Circumstantiam

NS.

64 GG Lucas Mathaeus et Sebastianus Dzierzgowscy actor et alij cum GG Gasparum Brudnicki et Catharinam Zyfenicka Conjuges Cit et alios me Satisfactionis Decreto decernendae poena litatis
Super Gso Gasparo Brudnicki Citato disparente
Condemnatio

65 GG Rochus et Alexander Lisowscy actor et alij cum GG Lucam Bromierski Joannem Czachowski Cit et alios me Cessationis Transactionum Dimissionisque Sertium Solutionis Summae ac aliam Circumstantiam Trno Comprehensam
Super Gso Joanne Czachowski Citato disparente
Condemnatio cum Comparentibus Suspensa

66 G Joannes Kosicki actor et alij Cum Infidelem Lewek Doda Judaeum Sieprzenski Cit me Solutionis Summae Comprehensae
Super Infideli Lewek Doda Judaeo Sieprzenski Citato disparente Condemnatio

67 GG Gaspar Brudnicki et Catharina de Zgierskie Conjuges ac et alij cum GG Petrum Rudowski Camerarium Terrae Plocensis Iudicem Gravaminis Lucam Sebastianum et Matheum Dzierzgoskie ac et alios me meliorationi Dicti Condtis gravaminose prolati ac aliam circumstantiam

NS

68 G Albertus Leszczynski ac et alij cum Perfidum ac Infidelem Limen Judicum Supremum ac et alios me solutionis Summae Compositionis ac Marcam Dicti adjudicat. ac aliam circumstantiam.

NS

69 M. Bartholomaeus Zbowski Pincernicus Dobrinensis cum Relictum et Successores ad M. Joannis Duczymienski Notarij Suppl. Salinarensis ac et alios me restitutionis Salis Districtualis

NS

70 Idem M. Zboinski Pincernicus Dobrin. actor et alij Gg. Malanowskie Cd. et alios me Comportationis literarum manualium

NS

71 Idem M. actor et alij Gg. Malanowskie Cd. et alios me Solutionis Monetae Decreto adjudicatae

NS

72 G. Benedictus Bromierski et Marianna Rzepotorska Conjuges actor et alij Gg. Rzepotorskie Cd. et alios me Solutionis Summae Cum prioribus

Dilatio Communicationis Documentorum.

73 G. Paulus Rzeszotarski ad et alij cum M. Antonium Rzeszotarski vexillifer Exercitus Rnm Cit. et alios me solutionis summae cum pri sione Dilatio Communicationis Documentor

74 Gsi Francisca Brudnicka od G. Pauli Rogienski relicta Consors Vidua Mater et Valentinus Rzeszopolski filius ad et alij cum GG. Czachowski ac Gumienski Conjuges Cit. et alios respectu reinductionis in sortem Br. Brudnicae volenter occupati cum dando Calculo de perceptis proventibus Calculo ac decernendo Poenam ac alia Circumstantiam Tno Comp. Regni.
In Contumaciam Gsi Joannis Czachowski Citati Convicti Decernitur reinductionis in sortem Traditam

75 GG. Petrus Paprocki et Magdalena Kowalewska Conjuges ad et alij cum G. Ignatium Nadrowski ac MM. Rokitnickie Conjuges Tribunes Sieprz Cit. et alios me solutionis summae cum pri sione
Super Mcis Stanislao Rokitnicki Tribuno Sieprzensi et Catharina de Kosinskie Conjugibus et Ignatio Osiecki Cittis disparens Condemnatio

76 G. Antonius Borowsky actor et alij Cum G. Joannem Zglenicki Cit. et alios me violentiae.

Dilatio Inquisitionis

77 GG. Catharina de Rzeczynskie ddo Casimiri Kowalewski relicta Consors Vidua Mater et Mathias filius Kowalewski actor et alij Cum Mantonium Zglenicki Tribunalis Sieprecensis Cit. et alios me Solutionis Summae Cum provisione.

Dilatio Majoris M. Antonio Zglenicki concessa

78 GG. Carolus Osiecki et Apolonia de Ruszotarskie Invicem Conjuges atque Mathias et et Albertus Ruszotarscy actor et alij Cum G. Bartholomaeum Kesicki Cit. et alios me alterutrae violentiae.

Dilatio Inquisitionis.

60

79 G. Joannes Antonowicz actor et alii Infideles Marek Jachimowicz Nicolai Sieprz et arendatores Tabernae Cit. me Solutionis Summae cum praecisione
Non habere Terminum Partem Actoream in declaratam

80 Infidelis Marek Jachimowicz Judaeus et Nicola Sieprz et arendator Tabernae Wyszkow actor G. G. Jacobus Casimirus et Stanislaus Rokossowski Cit. et alii me liquidationis Summae quibus liquidatis Solutionis Eadem Summae cum praecisione actor pro ac alias circumstantiae Inscriptionis. NS

81 G. Paulus Sudkowski actor G. Josephus Dębski Cit. et alii in Causa Solutionis Sub cum praecisione.
Dilatio Infirmitatis G. Josepho Dębski Concessa cum reliquis suspensa

82 GG Bernardus Malewski et Josepha Dybska Conjuges actt Cq G Josephum Dybski Ad Detalis me Solutionis Summae Comparitione

NS

83 G Michael Lugoski actt Cq G Dominicum Kortowski Ad me Solutionis Summae Comparitione.

NS

84 G Mathaeus Malarowski actt et alij Cq Relictae et Successores M Gaspari Zglenicki Ad Detalis me Solutionis Summae Comparitione

Dilatio

85 G. Lucas Borowski ad et alij C. G. Lisicki Cit. et alios me volentium.
NS

86 G. Jacobus Czarnowski et Marianna de Chorzewskie Conjuges ad C. G. Albertum Rzeszotarski Cit. et alios me solutionis summae Copiosae super Gro Alberto Rzeszotarski Citato disparente Condemnatio

87 Illus Andr. Rndus Antonius Przeradzki ad Aedes Beatissimae Mariae in Sepre Sub Mansionarius ad et alij C. G. Paulum Czachorowski Citato et alios me statutionis Sub Sceptris Ostrowski et Margarethae Conjugum Parentum ac liberorum Eodem Curribus et Appriis
NS

88 G. Antonius Rzepotarski ad et alij
Cum G. Paulum Rzepotarski ad et alios me solu-
tionis summae cum prisione
Dilatio Communicationis Documentorum

89 G. Paulus Czachorowski ad et alij
Cum G. G. Hieronimum Jacobum Theodorum Augu-
stinum Joannem Michaelem Wadratowski
ad et alios me appropriationis fundi dimi-
sionis ejusdem cum calculo reddendo ac aliam circumsta-
tionem Inconvenientiae.
Decretum injunctae Condescensionis ad
Fundum Bonorum Przerzadz Parwa

90 Infideles Smul Berkowicz et Be-
rek Samulowicz Judaei Sieprz ad Con-
MM Ignatium Wenda et Rosalium Rudoska
Conjuges ac Stanislaum Rokitnicki Tribuni
Sieprz ad et alios me solutionis summae
cum prisionibus pro satisfactionis Decreti
Incurrendi poenam. ac aliam circumstantiam

Finalis

In Sæpre de Sabbatho pt Dm Exaudi pxo scilicet 7ma mensis Junij Ao Dni 1783tio Celebratis

91. S. Josephus Brudnicky actor cum S. Paulo Czachorowski Cap. mi Extraditionis Bonorum decernendi pœnalitatis ac aliam circumstantiam

Super Sto Paulo Czachorowski de Krajewice citato disparente Condemnatio

92 SS Rochus et Alexander Lisowscy et Bartholomæus Gutowsky actor et alij cum SS Mariannam de Gierzynskie ad S Thomæ Krajewskij Relict. Contem. Iudicam Matrem Albertum filium et Filiastrum ac Mathæum Patrem Krajewskie Cap. et alios mi Conventionis Legum decernendi pœnalitatis, Actus Iudicis Cap. vexat ac aliam Circumstantiam

NS

93 SS Joannes Parens Bartholomæus et Antonius filij Kęsiccy actor et alij cum SS Ludovicum Mathiam Michaelem Ignatium Rzepotarskie Cap. et alios mi nolentium

Combinata

94 Famatus Josephus Nowicki actor Cy
Infidelem Jacob Lewek dict Rypinski Judae
w Zeprzy tit me Solutionis Summae Compa
rentiae. Super Infidelis Jacob Lewek citato disparente
Condemnatio

95 G. Ignatius Zylenicki actor et alii Cy
G. Stanislaus Eva et G. Nicolai Rudowski
Relicta Contradictoria et Marianna Virginis
Zylenickie tit et alias me Divisionis Sor
tis Bon Zylenice parva fatis et G. Sebastiani Zyle
nicki Stanki dentibus in act. erga tit devolut
ne aliam Circumstantiam Tmo Cum Pergat.
Decretum assignationis Curatoris G. Alberti
Rudowski Relictae olim Gu Nicolai Rudowski
cum injuncta Adcitatione Ejusdem Curatoris pro Le
quente

96 G. Augustinus ~~Nadratowski~~ Joan
ny Jacobus Theodorus Michael Nadra
towscy actor et alii Cy G. Paulus Czachorowski
Antonius Osiecki Jacobus et Bernardus
Kłosinskie tit et alias me praetor appropria
tionis feni Interceptionis violentae peractio
nis ac aliam Circumstantiam.
Super Gdo Ignatio Przeradzki citato disparente
Condemnatio cum Comparentibus Limita

97 G Michael Lazowski actor et alij cum MM Josephum Capitanejus Sieburg et Robertum Sue camerarius Pornarus Karpenchauzens Cit et alios ad reserandas Inquisitiones me violentiam.

Rejecta

98 G Ignatius Przeradzki actor et alij cum Gs Joannem Augustinum Jacobum Theodorum Michaelem Kodratoskui Cit et alios me violentiam per actionis damnum Platonis confectionem [illegible] et Cerem statum Combinata.

99 M Martinus Zarawski Dapifer Pltus Plus actor et alij cum M Benedictum Jerewski Gnalem Exercitus Rnum Cit et alios me Solutionis Semi Duplicis Vadij Capitulari
Decretum Solutionis

413a

100 Successores ad S. Francisci Malewski
actor et alii Cg MM Josephum et Robertum
Karpenchauzeng Succamerarum Parnaz
X Ad me Comportationis Testamenti Solu-
tionis Summae Extraditionis rer Mobilium et
documentorum

Decretum Comportationis Testamenti et
Documentorum prosequens

101 Infideles Smol Berkowicz Judaeus
et Smolta Sieprz act Cg Infidelem Ma-
rek arendatorem Majkowy Cd et alios
Causa Solutionis Summae Cum Jusuae

NB

102 G Mathaeus Malanczyk actor
et alii Cg MM Bartholomaeum Zbocinski
Pincernae Dobrinz Cd et alios me de
cernendi pedaneo Retrytu Fidelitate Vexel

NB

103 G Stephanus Dobrski act. cong.
G Josephum Leszczynski lib. et alios mē solutio
nis quotae 4 aureorum Hungaricalium decernendae
poenalitatis
Super Ego Josepho Leszczynski citato disparente
Condemnatio

104 GG Adamus et Michael Sulkowscy
Gaspar Raczewski Paulus Krasiczynski act.
et alij cong. GG Paulum et Josephum Dobrenie
cliae lib. et alios mē bonificationis prae
tensionum cassationis praecipuus ac aliam cor
cessionem.
Combinata

105 G Casimirus Zotorski act. et alij cong.
GG Mathiam et Antonium Borowskie
lib. et alios mē cassationis praecipuus decer
nendae poenalitatis ac aliam circumstantiam
NS

106 GG Melchior Petrus Joannes et Malanowscy actor et alij Cum G Gaspa rum Brodnicky Cit et alios mo Cos sationis Condemnationis subreptitie Cot tantum decernendi poenam ac alias circum stantiam.

NS

107 Infideles Marcus Jakubowicz actor et alij Cum GG Mathiam Wolski et Woreczynski Cit et alios mo Satisfa ctionis Decreti decernendi poenam ac alias Circumstantiam.

Super Gno Mathia Wolski citato Condemnatio

108 G Jacobus Zglenicki actor et alij Cum Relictam et Successores Cum M Gaspari Zglenicki Tribuni Supremi Cit et alios mo Dimissionis Pro Exdis sionis Eodem Cassationis Transactionis pre dicendi dicendi Catuli ac alias Circumstantiam Incorporandi.

NS

109 G. Adamus Smolensky Cum Infideli Marcy Jachimowicz Judeum Lipnicensem Cum et alias me Solutionis Summae Cum Pressione decernendae poenalitatis ac aliarum Circumstantiarum.
Decretum Personalis Comparitionis 90
Partium per Sequens

110 Relicta et Successores ad G. Thomae Uniensky Camerarii Granicialis Plocensis ac Petri Cum G. Petrum Rudowsky Cum Ipsis Cum et alias me Citationis Complenationis decernendae poenalitatis Cassationis Mandationis ac aliarum Circumstantiarum. Inobservatae.
NB

111 G. Josephus Nowalewsky ac Petrus Cum G. Adamum Smolensky Cum et alias me Comparitationis Scriptae Secundariae per Infidelem Marcy Jachimowicz Cum et alias Citationis Cum Pressione Solutionis Summae Delictae Pressionis ac aliarum Circumstantiarum.
Combinata
Joannes Zimowski Judex Terrestris Plocensis

Ordo pœnalium

In Sacra Tabla ante Sm Purificationis Gloriosissimæ Virginis Mariæ Sacra Scilicet Die 31 Mensis Januarij anno Dni 1783 Cœlibratis

417

Famati Mathæus et Bartholomæus Mosiężne et Ludovica Zakiezna Vidua oppidani Biezunę actorum Cum Franciscum Parentem Felicianum et Casimirum filios Gołębiowskie atque Antonium et Valentinum Nickie ac alios Ad me non solutionis quotam Famatis Mosiężnym quindecim Famatæ Zakiezna novemflorenorum Decero Judicij sub adjudicatione permittitur Condemnatio quæ D. Actor

Publicavit Mnlis Judicialis

Actum in Plensko in Terminis Com
munibus Terrestribus Plocensibus Di
strictuum Plenscensis Simul et Racią
siensis Vigore Legis in Diem hodiernam
Incidentibus Feria Secunda In Crastino
Festi Purificationis Gloriosissimae Virgi
nis Mariae Scilicet die Tertia Mensis
Februarij Anno Domini Millesimo
Septingentesimo Octuagesimo Tertio
Coram MM Antonio in Ciołkowo Wo
Zniecki Subjudice Adamo Łączyn
ski Camerario Graniciali Plocensi in Locum
M Francisci Ciołkowski Notarij Terrae
Plocensis Electo Subdelegato Notario Terrestribus
Plocensibus In praesentia MM ac GG Ludovici Zielin
ski Venatoris Racąsensis Casimiri Rokitni
cki Succamerarij Sae Rae Mattei Petri Rudo
ski Legismundi Skworski Hiacinthi Przedpeł
ski Camerariorum Pauli Żółtowski Vice Notarij
Chrisostomi Zielinski Vice Regentis Terrarum
Plocensis Mathiae Kruszewski Ejusdem nostri Litowski
Josephi Łosiński Valentini Strzeszewski Bur
gratorum Cyprianus Pauli Dłużniewski Antonij Kor
ski Ejusdem nostri Gorcicki Gabrielis Rakoski
Antonij et Josephi Rudeskich Jacobi Li
kowski Mathiae et Josephi ac Petri Dobrzyckich
Simonis Sułkowski ac aliorum plurimorum Noti
lium ad actum praesentem Congregatorum nec non Mu
lti Generalis Providi Pauli Borowicz de Borze
wo authentice et Jurati actum praesentem acclamationem
Judicium Subjudicatus et Subdelegatiale
Notariatus Terrae Plocensis post promulgatam
acclamationem actus praesentis per Mlem Suprascri
ptum factae Inscriptionemque actus Supradescriptos

In absentia M. Joannis in Krasniewa Gumo
wski Judicis Terni Plocz Jurisdictionem pre
~~pre~~stantem ad Diem Crastinam Mtis Suprascro
reclamare Injunxit Tandem adveniente Die
Crastina In praesentia MM. GG. ac NN.
in actu specificatorum aliorumque plurimorum pro Ju
dicijs praesentium Congregatorum reassumpta per vo
cem Mtis Suprascripta Jurisdictione ~~Jurisdi~~
~~ctio~~ Judicialiter promulgata Quoniam
Coetus MM. ~~MM~~ GG. Dignitariorum officiali
um Suprascriptorum ac aliorum plurimorum
Personarum Congregatae Nobilitatis Ad vocem
M. Joannis in Krasniewa Gumowski Judi
cis Terni Plocz M. Fabianum Grzybowski
Camerarium Terni Zawski pro Subdelegato
ad Judicandum Causas hodie Judicium moderne
Cadentes unanimi voce Elegerunt Electus
quoque Juramentum Corporale ad Quaesitum
Crucifixi Christi Dni observata debita prae
standorum Juramentorum Solennitate flexis genibus
appositis in Cruce duobus digitis Juxta Rothum
in Statuto Rni descriptam et per M. Antonium
Woznicki Subjudicem Terni Plocz Ipsi deprompta
In praesentia Eodem MM. ac GG. Dignitariorum offi
cialium ac Nlium praestitit et fecit Deo et Sancta
Jesu Christi Passione Ita Ipsi in praemissis adjuvante
Post quod praestitum Juramentum Quaestio loci plena
Ad hoc Jurisdictio Idem Coram MM. Antonio
in Ciołkowo Woznicki Subjudice in absentia
M. Judicis mente Legis Locum ejus tenente
Fabiano Grzybowski Camerario Terni Zawski in
locum M. Joannis Gumowski Judicis Terni Plocz Electo
Subdelegato Locum Subjudicatus in Legi posci
dente Adamo Łęczyński Camerario Graniciali
Plocz in locum M. Francisci Ciołkowski Notarii Zwi
Plocz Eodem Electo Subdelegato Terni Plocz Coram
MM. Antonio in Ciołkowo Woznicki Subjudice et
Adamo Łęczyński Camerario Graniciali Plocz in locum
Notariatus Electo Iurato Subdelegato

Registrum Remissionis Causarum
Sub actu 13tae post Im. Purificationis Gloriosissimae Virginis
Mariae 14ta mensis Februarij 1783tio

1 M. Antonius Wittan Pincerna Laticinensis
B. Malina cum attinentiis in Ptlo Ravensi Terra Gosti
nensi Consistentibus Haeres actor et alias Cum M. Antonium
Pęczkowski Tribunum Praesens Ex Franciscum Ra
packi Ex et alias in Causa Statutionis Subditorum
Extraditionis Eorum Cassationisque quoad actum
et processum Bonificationis Correctae Laboris decernendae
Poenalitatis
Decretum extraditionis Laboriosi Andreae Lignifabri cum
uxore et Liberis Aesnventarijs et rebus mobilibus prore
Mfui Wittan demandatae

2 M. Antonius Pęczkowski Tribunus Praesens
actor et alias Cum M. Antonium Wittan Pin
cernum Laticinensem et B. Antonium Lignicki Dio
nisium Stawinski et Josephum Cetersky Ex et
alias in Causa Cassationis processus in Judicio
Terrae Gostyn obtenti decernendae poenalitatis
Circumstantiae Combinatae

Registrum Ordinarium Causarum
Sub actu I 3tiae post Fm Purificationis Glo
riosissimae Virginis Mariae 4ta Februarij 1783

Anno Ignatius Lebkowski Vice Notarius
X Castr. Srenen. Terrae Zawsiensis actis Cum Perillustri
Rndmo Antonium Canon. Regularem Lateran.
et Joannem Dramienski Cum me Solutio
nis Summae 4000 Flor. cum provisione Satisfactionis
Decreto.

Decretum Satisfactionis Communicationis Documentorum

Sub actu I Quartae post Fm Purificationis Glori
ossimae Virginis Mariae praesidiat mens 4ta Februarij 1783 Cele
bratis

2 M Ludovicus Marianus Zielinski Ensifer
Sieprec. actis Cum MM Bogumilam de Mdze
wskie Cod M Andreae Zielinski Poullaborii
Rosaj Relictam Contentam Viduam Matrem Albertam
Norbertum Marcum Felicem Josephum Mariannam
Helenam Teclam filios et filiam Zielinskie
Cum me reddendi ex Bonis Laszewo Cum alterius
Calculi Bonificationis Pretensionum effectu
ationis Condescensionis ac aliam Circumstantiam
Mm Conspexerunt

Decretum Injunctae Condescensionis ad fundum Bonorum
Laszewo cum altinenc.

3 M Pirowski Dapifer Cremenecensis Vice Capi
taneus Castr. Luceoriensis actis Cum M Carimi
rum Rolistnicki Succamerarium Sae Regiae
Maiestatis Cum me Cassationis Condemnationis decer
nens Remissionis ad Judicium Tribunalis Rmi
Lublinensis ac aliam Circumstantiam.

Resecta Causa praesens ad Inscriptionem M Rolistnicki
Infeng in Registris Dependentem

4 M. Ludovicus Marianus Zielinski Venator Stoc. actor et alias Infidelem Smul Jakubowicz Judaeum et arendatorem Tradzianorum Cum et alios me Extraditionis Bonis ac aliis Circumstantiis Compensationis.

Ob subsecutam Concordiam non sunt.

5 M. Adamus Karnicki Tribunus Terrae Rosanae actor cum MM. Josephum Wygradzki et Elisabethem de Nowowiejskie Juricem Conjuges Judices Castr. Zaroscimen. Cum me Solutionis Summae Cum Provisione Satisfactionis Decretis

Decretum Solutionis Summae Octo Millium Sex Pol. Cum provisione annuali pro M. Karnicki de mandatis

120

6 Idem M. actor cum MM. Antonium et Franciscum Queste Dapiferum Lucensem Cum et alios me Solutionis Summae Cum Provisione

Combinata

Prnd Compo

7 G Simon Sutkowski act et alij C M Jose
phum Ulysz Praefecto Exercituum Rmi Solu
tionis Summae Copiosae ac aliae Circumstantiae
Tro Cum Pagina

8 Mathias Dobrski act et alij C GG Paulum
et Stanislaum Wolskie Act et alios p Causa
extendendae Personalitatis ad reparandae Inquisitio
nis Delatio majoris G Paulo Wolski Concessa cum
G Francisco Dobrski Suspensa super vero G
Stanislao Wolski Condemnatio.

9 MM Wygrodzcy Conjuges Judices
C Zacrocinij act C MM Weyle Dapifer
ad me Solutionis Summae Copiosae
Supra ac aliae Circumstantiae

Combinata.

10 G Franciscus Kozicki Camerarius Trib. Cuchanen. ac et alij Cum Illustrissimum Rmum Dnum Mathiam Rolitowicz Canonicum Cath. Ploc. et ex Capitulo Ploc. ad Tribunal Rmi Judicem Deputatum Lit. me Solutionis Summae Cumpisione

In satisfactionem antenoris Decreti Judicij sui Injunctae Communicationis Documentorum G Franciscus Kozicki ac Sup. realem Communicationem Documentorum Pro Lit. Juramentum Jam vero Pars Lit. alias in scriptis communicare et comprobare tenebitur Fl.

11 Ill. Casimirus Niegorski ac et alij non finitum

12 G Franciscus Zaręba ac et alij Cum G Josephum Rudowski Lit. et alios mero Lit. decernere penalitate ac alias Circumstantiis.

Ditalio Inquisitionis

13 G. Thomas Łopuski ad Cl. Illmi Rndi Flo-
rianum Jaroszewski Praepositi Raciae Cl. et
alias me solutionis summae decreto adjudicat
ac decernendae paenalitatis respectu contraven-
tionis Decreto ac aliis circumstantiis.

Super Illustri Rndo Floriano Jaroszewski Con-
demnatio

14 GG. Vincentius Edwardus Lasocki ad
et alias Cl. M. Ludovicum Maronem Exerci-
tus Rni ~~[illegible]~~ Capitaneum Cl. et alias
me solutionis summae ac aliis circum-
stantiis Tribunalis Comprehensae

Super MM. Ludovico Maron Regiminis Pedestris
Guardiae et anna de Milenskie Invicem Conjugibus
Citatae Disparitas Condemnatio

15 G. Paulus Zołtowski Vice Nota-
rius Terrae Plocensis ad Cl. G. Franciscum
Nicki Cl. et alias me satisfactionis
Decreti statutionis subditi de summae pae-
nis ac aliis circumstantiis Tribunalis Comprehensae.

Decretum Evasionis et personalis Paenalitatis super
L. Thomae Irrogatae

16 G. Benedictus Małaszyński actor cum G. Carolo Małaszyński Cit. me Extraditionis documentorum ad ~~[illegible]~~ ~~[illegible]~~ ~~[illegible]~~ spectantium ac aliarum circumstantiarum.

Decretum injunctae Extraditionis Documentorum

17 I. Antonius Zeranski actor cum G. Joannem Kocięcki BCP Cit. me ad indescriptam Citationis editae acceptae Generalem defraudationis Relationis per Mdos editae ~~[illegible]~~ non procurationis Expensarum Causationis decernendae poenalitatis restitutionis ~~[illegible]~~ damnorum ac aliarum circumstantiarum Termino Comprehensorum.

NON SUNT.

18 M. Petrus Lasocki Vetulliensis Zawsliniensis actor et alii Conc. Haeredes et Possessores Br. Gosicae Cit. et alios me violentiarum peractionis damnorum illationis prorogandae poenarum ac aliarum circumstantiarum Termino Comprehensorum

Decretum Poenalitatis super haeredibus et Possessoribus Bonorum Gosicae extensae

In Dei nomine Amen. Anno a Nativitate eiusdem millesimo septingentesimo nonagesimo octavo, indictione undecima, die vero vicesima quinta mensis Februarii, pontificatus sanctissimi in Christo patris et domini nostri domini Pii divina providentia papae sexti anno vicesimo tertio. Ad laudem omnipotentis Dei et beatae Mariae semper virginis matris eius et totius curiae caelestis. Ego Casimirus Kozminski, presbyter Posnaniensis, auctoritate mihi a sede apostolica tradita, notarius publicus, ad infrascripta specialiter vocatus et requisitus, per praesentem meum publicum instrumentum omnibus et singulis quorum interest vel interesse poterit in futurum, notum facio et testificor, quod anno, indictione, die, mense et pontificatu quibus supra, in mei notarii publici infrascripti et testium infrascriptorum praesentia personaliter constitutus honorabilis Adamus Kozminski, civis Posnaniensis, filius legitimus et naturalis honorabilis Joannis Kozminski, civis Posnaniensis, ad me notarium publicum infrascriptum accessit, et mihi notario publico infrascripto exhibuit quoddam instrumentum publicum, manu et signo publicis Joannis Nepomuceni Kozminski, notarii publici, subscriptum et signatum, ac sigillo cuiusdam Joannis Nepomuceni Kozminski, notarii publici, sigillatum, in quo quidem instrumento publico, manu et signo publicis Joannis Nepomuceni Kozminski, notarii publici, subscripto et signato, ac sigillo cuiusdam Joannis Nepomuceni Kozminski, notarii publici, sigillato, quaedam scripturae continebantur, quae mihi notario publico infrascripto lectae et intellectae fuerunt, et quarum tenor sequitur in hunc modum:

In Dei nomine Amen. Anno a Nativitate eiusdem millesimo septingentesimo nonagesimo octavo, indictione undecima, die vero vicesima quinta mensis Februarii, pontificatus sanctissimi in Christo patris et domini nostri domini Pii divina providentia papae sexti anno vicesimo tertio. Ad laudem omnipotentis Dei et beatae Mariae semper virginis matris eius et totius curiae caelestis. Ego Casimirus Kozminski, presbyter Posnaniensis, auctoritate mihi a sede apostolica tradita, notarius publicus, ad infrascripta specialiter vocatus et requisitus, per praesentem meum publicum instrumentum omnibus et singulis quorum interest vel interesse poterit in futurum, notum facio et testificor, quod anno, indictione, die, mense et pontificatu quibus supra, in mei notarii publici infrascripti et testium infrascriptorum praesentia personaliter constitutus honorabilis Adamus Kozminski, civis Posnaniensis, filius legitimus et naturalis honorabilis Joannis Kozminski, civis Posnaniensis, ad me notarium publicum infrascriptum accessit, et mihi notario publico infrascripto exhibuit quoddam instrumentum publicum, manu et signo publicis Joannis Nepomuceni Kozminski, notarii publici, subscriptum et signatum, ac sigillo cuiusdam Joannis Nepomuceni Kozminski, notarii publici, sigillatum, in quo quidem instrumento publico, manu et signo publicis Joannis Nepomuceni Kozminski, notarii publici, subscripto et signato, ac sigillo cuiusdam Joannis Nepomuceni Kozminski, notarii publici, sigillato, quaedam scripturae continebantur, quae mihi notario publico infrascripto lectae et intellectae fuerunt, et quarum tenor sequitur in hunc modum:

Delatio Ingressionis

A

20 Ego Jacobus ~~de Martinus~~ Charzynski et Martinus Brudzinski ad. Italy. Ego Constantinus Brudzinski ad Italiae me capationis Donationis super Sorte Bona Laborum recepti ad alia Communicatio Documentorum

B

21 Ego Franciscus Szymanski et Casimirus Malinowski Conjuges ad Italy. Ego Melchior Malinowski et Successores D. Alberti Malinowski ad Italiae me Conjugationis Testamentariae super bonis Solutionis Immobilium Cognitionis.

Decretum Confessionis ad Bona Kerzybie

Matthaeus

22 G Ignatius Pilatoski ad et alios G G Simo
nem Lebkowski ad et alios me violento
nensum

23 GG Regina ad Andreae Siemiętkowski Reli
cta Consors Vidua et Lucia G Mathiae Zawisto
stowski Consors Dobrskie seu utriq Conju
ges ~~Dobrskie~~ ad GG Franciscum Joannem
et Julianum Dobrskie lib et alios rne Com
portationis Scripti seu Contractus respectu
resignationis Sortium Br Dobrsky Vitae quo Com
portato Cassationis ipsius ac Resignationis dandi
Calculi decernendi poenam tum Intuitu alias Circumsta
tum. Rescectio Causae ad Terminum Condescensionis
in Bonis Zaborowo agitandae

24 M Stanislaus Wołowski B Lutomierzy
no et Krole ac Sortium Borrae Rybitwy Haeres
Vacat G M Josephum Ubysz Praefectum Exerci
tus Rni lib et alios rne Exdivisionis Borrae
in Rybitwy dandi Calculi ac alias Circumstantiis
Decretum Condescensionis ad Bona Rybitwy

25 M. Eva de Brodoskie Berkowska Pincer
nissa Zawiszy Relicta Consors Vidua actr Cassandr
Cl. GG. Wyszynskie Cayuges et Tarskie Cl. Cas
sandr et alios mo Cassationis Condemnationis
decernendae penalitatis

Reiectae Causae Pensionis ad Inscriptionem GG. Wyszyn
ski et Tarski Judicandae

26 Mathias Joannes Florianus Strubiensey
actr et alij Cl. GG. Bartholomaeum Franciscum
et Mariannam Gesickie Franciscam de Lucewickie
G. Rudnicky Cantor Cl. et alios me solutionis
Summae dotalis assignandae quoad Cognitione

non sunt

27 G. Josephus Szymkowski actr Cl. M. Jose
phum ~~Ulyse~~ Praefectum Exercitus Rnum et Perill
Rndissimum Albertum Canonicum Collegiatae Plocz
~~Cl.~~ et Infidelem Hersch Lomuczek Judaeum Plocz
Cl. et alios me solutionis Summae Cognitione

Delatio Majoris Infideli Hersz Jdzkowicz
Concessa.

28 G. Josephus Sathowski ad Gm Antonium Lubieniecki ad me solutionis quatenus cognitionem satisfactionis Decreto

nensunt

29 G. Josephus Szymkowski ad et alias Gm Antonium Kossobudzki ad me restitutionis Equivalentia laboris reali Consistentia.

nensunt

30 Illis Rndus Josephus Pynarowski Praepositus Baboszewicensis ad Gm Haeredes et Possessores Br Brzescie ad me solutionis decimae

Super GG Rogowskie et Malawski Condemnatio cum Comparendo Suspensa

31 D. Thomas Dybrosky actor et alij Q. D. Vincentius Sieklucky Ad et alios mo violentiae decernendae poenalitatis.

Condemnatio super D. Vincentio Sieklucki et Honesto Peca ocillatore. obtenta.

32 D. D. Franciscus Joannes et Felicianus Dobrscy actor et alij Q. D. Mathiae Dobrsky Ad et alios mo solutionis summae satisfactionis Decr.

Non sunt.

33 M. Josephus Ulysz Praefectus Exercitus Kru actor et alij Q. D. Simonem Sulkowsky Ad et alios mo recognoscendae quietationis Extendendae poenalitatis

Combinata

34 G. Paulus Umienski ad Ctalis G. G. Ambrosius et Paulus Dłużniewski Cedit alias me Solutionis Summae Cuprisione

Condemnatio super G. Ambrosio Dłużniewski cum G. Paulo Dłużniewski Suspensa

35 G. Josephus Dobrski ad Ctalis G. G. Vincentius Kraszewski Cedit alias me Solutionis Summae Cuprisione

Decretum Solutionis Summae Citra Provisionem

36 M. Theressia de Wieyski ultimi nuptus M. Francisci Ciemieński Consors separatum Alexander Ciemieński et Marianna Szymakowska Cuprisi ad Ctalis G. M. M. Ludovicus et Joannes Szymakowski Cedit alias me Cessationis Condemnationis

nonsunt

30

37 M. Theresia de Weyssy ultimi nuptus M. Francisci Ciemieński Consors separata et Alexander Ciemieński ac Marianna Szymakowska Conjuges ad et alij ~~[illegible]~~ Cl. MM Ludovicum et Joannem Szymakowskie Cl. et alios me solutionis summae Capitione

3e

Libertas a Termino

In Plenario F. 6ta post Im. Purificationis Gloriosissimae Virginis Mariae proxa scilicet Die 7ma Mensis Februarij anno Dni 1783 Celebrato

38 Cl. Jacobus Thomas Joannes Jeroplus Casimirus et Stanislaus Nugorscy ad et alij Cl. Stanislaum Krajewski Cl. et alios me solutionis summae Capitione

Nensunt

39 MM Alexander Ciemieński et Marianna Szymakowska Conjuges ~~ad~~ Ensifer Ciechanus ad et alij Cl. MM Ludovicum et Joannem Szymakowskie Dapifer Ciechanus Cl. et alios me solutionis summae Dotalis Capitione ac alia Circumstantia.

Dilatio Communicationis Documentorum ad Seyvere

40 M. Theressia de Weysy primi ad M. Szawłowski. 2do M. Michaelis Szymakowski tertij voti M. Francisci Ciemieński separata Conjunctione et alij Cum MM. Ludovicum et Joannem Szymakowskie Cum et alios rne. Extraditionis Inventarium rerum Mobilium ac alia Circumstantia

Adiutatio M. Francisci Ciemieński pro Seyvon Demandata

41 Eadem actrix et alij Cum Eadem MM. Szymakowskie Cum et alios ne solutionis Summam Compositione ac alia Circumstantia

Communicatio Documentorum

42 Et Antonius et Josephus Rudescy actores et alij Cum M. Ponixski Dapiferum Cremenecensem Vice Capitaneum Cum Luceniensem Cum et alios ne solutionis Summae Compositione pro

nonsunt

43 S. Antonius Rudoski ac et alii & S. Josephus Rudowski ac et alios me adeneptionis fundos ac alias circumstantias incompetentes.

Decretum Condescensionis ad Bona Ciecierski et Lempnicko assignatae

44 SS. Jacobus Liberski et Francisca ~~Zaw~~ Zawidzka Conjuges ac et alii & SS. Stanislaus et Marianna Sękowska Conjuges Parentes Stephanus Josephus Budne ac et alios me attentatam violentiam ac alias circumstantias incompetentes

Dilatio Inquisitionis

45 SS. ~~Margaretha~~ Antonius et Margaretha Cywierska Conjuges tum Joannes et Clara Korycka Conjuges Kruszewscy ac et alii & SS. Mathias Osiecki et Theressia Likorska Conjuges ac et alios me violentiam

Dilatio Inquisitionis

46 G Josephus Euthowski act etatis cum GG Antonio et Mathia Euthowskie cit etatis me Extraditionis Substantiae et alia circumstantia.

Non sunt.

47. GG Lucas Euthowski et Francisca Chądzynska Conjuges act etatis cum GG Petrus et Joannes Chądzynskie cit etatis me Solutionis summae dotalis ~~de~~ corporis sive ac alia circumstantia.

~~Non sunt~~

Super GG Petro ~~et Joanne~~ Chądzynski cit condemnatio cum comparere Generoso Joanne Chądzynski suspensa

48 M Joannes Sokolnicki Tribunicus Pbus act etatis MM Franciscum Lugowski Pincernam Supremum et Antonium Kossobudzki cit etatis me Extraditionis arbitrii satisfactionis et cetera

De Consensu Partium reiicit Causa Dominus ad sequentem

Il.

49 G. Stanislaus Krzyczyński actor G. G. Zabłocki
Ad et alias me solutionis summae Cum Cessione
decernendae poenalitatis

non sunt

50 Idem actor Cons. G. Josephum Niegorski
Ad me Evictionis ab Impedimento Juridico

non sunt

51 M. Paulus Sutkowski Dapifer Lucoviensis
actor G. M. Robertus Karpenchauzen Luc.
camerarius Sorensis Ad me solutionis summae
Cum Cessione decernendae poenalitatis
Decretum Solutionis Summae in Exemptionem Bonorum
Lukomie provinciae pro re M. Sutkowski Injunctae

In Plensko in Terminis Communibus Urbis Plocensis Districtum Plonsensem simul et Raciąszensem Sabbo post Inscriptionem [illegible] 8 Februarii 1783

52 Illustrissimus Sylvester Zielenski Praepositus Gratiensis actor et alii M. Carolum Sokolnicki Imbunidis Plocensis et alios me melioratione Dicti.

ob Contumaciam S. Francisci Ubysz et Successorum ad S. Casimiri Ubysz et Aliorum non posse Sortem Judicatum

53 HP Michael Wyszynski et Eva Tanska Conjuges actor et alii Cum M. Evam de Brodowskie ad M. Valentini Bankowski Poniecensis Plocensis Relictae Contra Viduam Actor et alios me solutionis Summae Compositionis non sunt,

54 HP Idem actor Cum Eadem M. Bankowska Actor me restitutionis rei Inventarii ac alia Circumstantia.

Decretum Injunctae Comportationis Registri Rerum Mobilium Satis ad S. Tanski relictorum pro Seqvorum Judicijs suis Demandatae

55 G. Antonius Gosciecki actor et alij G. G. Alexandrum Wołoczyski et Albertum Sokolnicki Et alios me ~~rest~~ restrictionis Inscriptionis acti ac Circumstantiae

Decretum Iniunctae ad Citationis Creditorum Gnosor Sokolnickich prosequens Iudicijs Suis

56 G. Stanislaus Zdziarski et Catharina Wolska Conjuges actor et alij G. G. Paulum et Stanislaum Wolskie Et alios me Solutionis Summae Totalis Cum provisione

Communicatio Documentorum

57 G. Eva de Rylicki et G. Thomae Korzyński Nobilitae Conjugis Vidua actor et alij G. Mathaeum Mozakowski Et alios me Solutionis Suae Cum provisione

Decretum Solutionis Summae Centum Viginti Flor Pol Citra provisionem Adjudicatae

58 Eadem G. de Rylichie Konglska actor et alij GG. Mathaeum Mojakowski et Bogumilam de Turowskie Conjuges Ctis me bonificationis volatilium domesticorum ac aliarum praetensionum aliarumque circumstantiarum motivorum praetensarum.

Dilatio Inquisitionis

59 G. Josephus Rudolski actor et alij GG. Franciscum Zaręba Ctis et alios me bonificationis damnorum diversorum praevalitatis.

Combinata

60 Idem actor et alij GG. Antonium Rudolski Ctis et alios me ad emptionis fundorum bonificationis praeventum

Combinata

61 Gg Antonius et Josephus Rudzey actor et alij Gg Michaelem Zaręba et Catharinam de Zakrocki Conjuges tum Sucores ad Gg Mathaei Dobrski Cit et alios mo Dimissionis Sortis cum dando Calculo ac aliis circumstantiis.

Decretum Condiscensionis ad Bona Kruszewo

62 Gg Petrus Sieniecki actor et alij Gg Franciscum Dobrski Cit me Solutionis Summae Cum prisione.

Decretum Solutionis Summae Sexaginta Dominique Tyrę

63 Gg Alexander Korzybski actor et alij Gg Florianum Korzybski Cit me Solutionis Summae Cum prisione.

Decretum adcitationis pro Francisci Korzybski pro Seqvone

64 M Joannes Pelichowski Tribunus Terrae Vysogrodensis ad et alias E. EE. Gabrielem Albertum Franciscum Rakowskie alioq Haeredes et Possessores Bonorum Rakowa ad et alias mensem Dislimitationis fundi dicti Dzieniznia ad B. Gumowo pertinens a B. Rakowo Remissionis Causae ad Campum ac alias Circumstantiis Tractatus

Decretum Remissionis ad Campum cum assignatione Condescensione Judicij

65 M Theressia de Weysy primi ad M Szewłowski ad vote M Michaelis Szymakowski Tertij ad praesens vote M Francisci Ciemiewski Separata Censors Mater Alexander Ciemiewski et Marianna Szymakowska Conjuges ad et E. M Adalbertum Szyszkowski Subjudicem Terrae Zacrovinensis ad et alias mensem Solutionis Summae et Tenuta Bonorum Uniensium Comportationis Contractus Tenutarij

Non posse Ex Causa Inscriptione Causam promovere

66 E Martinus Zawidzki et Eleonora Bogurska Conjuges ad et alias E. EE. Sniechowskie Conjuges ad et alias mensem Solutionis Summae Cognitione.

non Sunt

67 S. Thomas Zalinewski ad Petalis Cum
non finito

68 M. Martinus Zaraczski Dapifer Pltis Dlis
Cum IMM Rosalia de Hilzeny et IM Pau
li Mostowski Palatini Masoviae Relict. Cath.
Iudicum Matrem Josephum et Thadeum filios
Mostowskie Palatinae Masoviae ad Petalis
me Compensationis documentum liberam Ini
tionem a Bonis Bd Sigmundi Thomae Ex
~~[illegible]~~ ad B. Iusae Cordis Spectantibus Conclusam
ac aliam Circumstantiam 60

Dilatio communicationis Documentorum

69 M. Casimirus Rokitnicki Succa
merarius Sae Rae Maltis ad Petalis Cum
M. Piningski Dapiferum Cremenecensem Vice
Capitaneum Cum Lucerien. ad Petalis Mne
recognoscendae resignationis in Personam ad
Sup. B. Stanislai decernendae penalitatis ac aliam
Circumstantiam Tmo Cap. Trigo. 60

Dilatio communicationis Documentorum
Adhuc actum Causae Judicatae
Antonius Woznicki Subsid. ex Trno Pllus Plocen. Locum M. Sr.
Judicis tenens

Inchoatur in Raciąz ac Fra 5ta pt Festa Solennia Sacri Pentecosten proximi Scilicet Die 12da Mensis Junij Ao Dni 1783tio celebratis

444

70 GG ~~Gregorius~~ Antonius Gadorski et Anna Starczewska Conjuges actis et alij Cy GG Gasparus Dobrski et Marianna Matuszka Conjuges Cd et alij ad reperandum Inquisitionis rne violentiae

Decretum Poenalitatis Lectis Inquisitionis

71 G Simon Kokoszczynski actis et alij Famatum Joannem Kryzanowski et Infidelis Jacob Wnuczek et Rechla Cd et alios ne solutionem Sud Cd pro ...

Super infidelis Joseph Bębenek Sartore Condemnatio

72 G Valentinus Jozefowicz Instigator Judicij pro actis G Jacobum Schorski Cd ne solutionem Marcam Decem adjudicat Contumaciam Duae decimae poenalitatis

NS

73 Heredes et Possessores Br. Gosci
ce actor et alij Cum M. Petrum Laso
cki Vexillifer Zawsze Cum et alios me
rietentes ad resumendas Inquisitiones
Combinata

74 SS Ignatius Bromierski Michael
Kawecki et Marianna Bromierska Con
juges actor et alij Cum Illustrissimo Ignatio
~~[illegible]~~ Małowieski Praepositus Dro
lineae decanus Kaucyae Cum et alios me Corpor
tationis Testamenti Dni Adami Bromier
ski Extraditionis Causae
NS

75 S. Albertus Ostrzykowski actor et
alij Cum S. Alexandro Sławinski Cum et
alios me Corporationis Contractus tenu
tarij Comunicationis pro manu altera
actor ac alias Circumstantiae Tmo Com
phensae
Sup Gnis Alexandro Sławinska et Francisca
Cywienska Congibus Cittis disparenae Condemna
tio

76 M. Ludovicus Marianus Zielin
ski Venator Plocz ac GG Franciscus
et Bartholomaeus Nicey Albertus
Guthowski Stanislaus Szmiethowski
ac alij Bo Bojanowo Gordie Haeredes
et Possessores ad G. G. Paulum Zoltowski
Vice Notarium Terrae Plocz ac Subdit
de Bonis Bobrowo Cit et alios me
Dislimitationis Bo Bojanowo Gordie
cum Bonis Bobrowo Dinissaris Cum Dan
do Calculo Bo extendendi poenam
beneficationis praetensionem.
NS

78 G. Laurentius Sokolnicki Bc p
ad G. M. Alexandrum Karnieski
Camerarium Terrae Rosarum Cit et
alios me Comportationis Documen
tum ad B. Cieste spectans pro M. Kar
nieski eiusdem Cit Parentem accepto et
Illae haeredes ac aliam Circumstantiam Trno
Comprehensam. NS

79 M. Robertus Kampenhauzer
Succamerarius Parrensis ad Cay
M. Paulum Luthowski Dapiferum Lu
kowiensem Cit me vitationis Contractus obli
gat Decernendi poenalitatis Capitula
nis processus ac aliam Circumstantiam
Trno Cuiusdam Combinatam

80 G. Petrus Ostrowicki ad et alij Gg. Jacobum Joannem Karwowskie ad et alios me Solutionis Contractus Copiarum ac proventus ac alia Constantia.

81 G. Adamus Gorecki ad et alij Gg. Thomam Zyliczynski ad et alios me Solutionis Dierum Dierum adjudicat Contraventionis Dierum decernendi ad nullitatis ac alia Constantia

Decretum injunctae Condescensionis ad Fundum Bonorum Mysłkowo

In Raciąż ac Dra 6ta post Festa Solennia Sacri Pentecostes Pxa Scilicet Die 13tia mensis Junij Anno Dni 1783tio Celebratis

82 G. Josephus Strzegoski ad Gg. Thomam Zyliczynski et Mariannam Strzegoska Cujus Michaelem Umiecki ac Casimirum Chyczynski ad me bonificationis damnum ac Sylvam Excisam aliaque Pretensionum Dilatio Inquisitionis

83 G. Adamus Gesicky actor Cum G. Thomas Zgliczenski et Michaelem Uniecky Cum et alios me violentiam

Decretum Remissionis ad Terminum Condescensionis ad Fundum Bonorum Myszkowo assignatae

84 GG. Mathias Osiecky et Marianna Liberska Conjuges actor et alij Cum GG. Antonium et Margaretham de Cywienskie Conjuges Parentes Josephum filium Kruszewskie Cum et alios me violentiam

Dilatio Inquisitionis

85 G. Albertus Lutomierski actor et alij Cum G. Petrum Sieniecky Cum et alios me solutionis Moram Decreto adjudicatam et alias Circumstantias Inde Comprehensas

Libera Pars Citata a Termino

86 S Joannes Lutomierski actor et alij
Cum SS Catharinam ultimi ruptus S Mieczyn
ski Contra ac Successores et S Sophiae de Dzie
dzickie Peplowska Actor et alios me solutionis
Summae Compositione
Decretum Solutionis

CZ
87 M Ignatius Luborad[illegible] Judicum
Cyrkuchow actor Cum S Mathiam Star
czewski B Cry Phy Actor me satisfactio
nis Decreto ac Extraditionis documentorum
Decretum extraditionis Documentorum subsecutae

B
88 M Cajetanus Ostarzewski Judicum
Cry Zacrocy et S Koranski actor Cum S Clemen
tem Janoski et H Albertum Lukarzewski
Collatorem Actor me solutionis Moream Decreto ad
judicat satisfactionis Ejusdem Decreto
NS BS

89 S. Stanislaus Budny actor et alij
E. G. Jacobum Sikorski et Franciscam
Zawidzka Conjuges Cit. et alios me attentatae violentiae
NS

A.

90 S. S. Martinus Komorowski et Mari-
anna Kraszewska Conjuges actor et alij
E. G. G. Ludovicam Mikeuska et S. Thomae
Kraszewski Relictam Contra Viduam
Matron Benedictum et Joannem Krasze-
wskie filios Cit. et alios me solutionem
summae dotalis Conjunctione
NS

91 S. Alexander Stawinski et Ludo-
vica Rzewuska Uniuersi Conjuges
actor E. G. Albertum Korwowski Cit. et
alios Rne Capationis Donationis illegaliter
Sup. Lit. w Bd. Kowalskiego [illegible]
[illegible]
NS

92 SS. Albertus et Bartholomaeus Rudko
wski ad et alij CC. SS. Gabrielem Martianum
et Constantiam Bonkowskie ac Nelidt ad S. Vincen
tij Dziedzicky ad et alios me reproductionem
Jurium vigore quod Sortem Br. Kowalskiego Zwerky
Kapitulo Cudesenpensi de Lilky Condando Cabello
Calefactionis Decreto
Pars Actoria Communicavit Documenta et supra realem
Communicationem SS. Albertus et Bartholomaeus Rut
kowscy Actores juramentum praestiterunt Pars Citata Da
Communicet in Sequenti

93 SS. Joannes et Antonius fratres Ger
mani Kruszewscy ad et alij CC. non
Simultum

94 S. Albertus Karwowski ad CC. SS.
Alexandrum Stawinski ac Ludovicum
Rzewuskim Cuges ad et alios me approba
tionem Transactionis decernere praevalebatis re spe
ctu Vitationis Eadem
NS

95 GG Franciscus Olszewski Bl=
ewicz et Catharina Szczepanska
Iuriciae Conjuges ad Q MM Ignatium
Szczepanski Venatorem Dobrinensem
Ad Josephum Bromierski Vice Capitaneum
Q Ptoc Fabianum Grzybowski
Cameramen Terrae Zawsk Ad me solutionis
summam Compositionis quoque Sa=
tisfactionis Decreto decernendae poenalitatis

In Satisfactionem Decreto anteriori Communicavit Pars
Actoria Documenta sua et super realem Communica=
tionem Praestitit Juramentum Gus Franciscus Olszewski
actor Pars Citata Communicet in sequentibus

96 Relicta et Successores DD Ar=
toni Kamienski ad Ctalis Q GG Fran=
ciscum et Joannem ac Thomam Rogien=
skie Ad me solutionis dotes Competen=
tes Compositione decernendae poenalitatis

In Contumaciam Gsor Rogienski processu Convictorum
Decretum assignatae Condescensionis ad Fundum
Bonorum Brzesciae

97 G Gaspar Dobrski ad Ctalis
Q GG Antonium Gadomski et An=
nam Harczewska Conjuges Ad Ctalis
ne volentes ad reparandum Jurisdictionem
Combinata

98 G. Josephus Głuszkowski ad et alii
Ex GG. Adamum Mniezniakowski et Julianum
Zonska Conjuges Stephanum Karwowski
Et et alios me solutionis summae pro eius
ne satisfactionis Decreto.
In Satisfactionem Decreto communicavit Documenta
Pars Actoria et sup. realem Communicationem praestitit
Juramentum G. Josephus Głuszkowski Actor Pars Citata
Communicet in sequenti

99 G. Catharina de Dziedzickie ultimi
Nuptus G. Nicolai Mieczynski Conserv. ad
et alii Ex G. Joannem Lutomierski Ad me solu-
tionis quatuor 20 fl. in undecimo mercedis
pro ea ad Circumstantiam
Combinata

100 GG. ~~Paulus~~ Thomas Charzynski Antonius Dy-
bkowski Ludovicus Krzyzeski ad et alii
Ex Joannem Chędzenski et Franciscam Chę-
dzenska Conjuges Antonium et Joannem Kara-
kam Gutkowskie Ad et alios me Substan-
tiae Mobilis et Jubilis fatis ad G. Gutkowska
dereliquit occupationem Dominorum Gutkowskie Cat-
culo ac ad Circumstantiam Tro Conjugum
non docuit de Termino Libera Pars Citata

101 Ex Albertus Chyczewski et
Magdalena Machcinska Iuniores
Cayuges ad etatis Cap. SS. Josephum Bru
dzewski et Franciscam de Szymoniewskie
Cayus ad etatis me solutionis summae
praestitae mutuo acceptae et defenerati
praevenitae ac [illegible] Circa [illegible]
NS

102 Illmi Amdi Rndus Florianus
Jaroszewski Praepositus Racaspiensis
ad Ex Thomae Lopuski Sanctuarii
Racaspiensis Tenutarium Praesentem Cum me
desolationis ejusdem Sanctuarii beneficia
tionis fundi praetensionis
NS 90

103 M Carolus Sokolnicki Tribu
nus Stae ad etatis Ex Illmi Rndi Syl
vestri Zielinski Praepositi Grabowski
Ad me Decr Cardlis impuncto meliorationis
in Religiosa approbationis absque Circa
Hanc Incomprehensam Combinata

90

104 M Josephus Ulysz actor et alij
E G Stanislaus Wołowski Cit et alijs
me devastationis Bersae beneficia
tionis damni Combinata

105 G Gaspar Kowalski Vr Bonaventura Cme
X thonem Economus ~~[illegible]~~ et L Hiacin
thus actor et alij E G Stanislaus Karwowski
Cit et alijs me Solutionis quotae decernens
poenalitatis NS

106 M Josephus Ulysz actor et alij
E G Josephus Szymkowski et Sefide
Elew Hersz Cit et alijs me Indebitae
vapae eliberationis aptense Solutione per
G. Szymkowski Pretensae Solutionis Sanae pro
re actor decernens ac alias Cum Sto
Combinata

107 G Alexius Mieczynski ad et
alij G Thomas Kowalski ad et alios
me Solutionis Cassationem

NS

108 G Valerianus Kozienski ad G
G Julianus Grzybowski Camerarius
Terrae Zarski ad et alios me Circumscri
ptionis honoris decernendo poenalita
tis ac aliam Circumstantiam.

NS

109 GG Joannes et Francisca de
Chodzienskie Chodzienscy Cogn.
ad et alios Cog. Relictam Ob. Sta
nislai Chodelski CGG Casimir
et Ludovicum Chodelskie ad et alios
me violentiam adversariae Inquisitio
nes Decretum Poenalitatis Lectis Inquisitionibus

110 MM Szymakowscy ad et alios MM Franciscum Ciemięcki ad me Comportationis Documentorum

Combinata

In Raciąż ac Sabbatho post Festa Solennia Sacri Pentecosten proxa scilicet Die 14ta mensis Junij Anno Dni 1783tio Celebratis

111 GG Ludovicus Gutkowski et Marianna Czachorowska Conjuges ad et alios GG Alexandrum Czachorowski Thomam Zakrzewski ac Juerskie Conjuges ad et alios me meliorationis Dotis Solutionis ejusdem resolutionis Transactionem ac aliam Circumstantiam.

Condescensio

112 G Albertus Cywiński ad GG Stanislaum Karwowski et Apoloniam Cywińska Conjuges Adamum et Antonium Chyczewskie ad et alios me Compositionis Transactionem Dimissionis Sortis ad dando Calculo ac aliam Circumstantiam.

Dilatio Communicationis Documentorum

113 SS Albertus Ignatius Kocięcki ad et alij Ex SS Lilianum et Felicianum Kocięckie ad et alios me solutionis solutiones summae in Exemptionem agrorum provenit.

Decretum injunctae condescensionis ad Fundum Brum Kocięcino Brodowe.

114 S Martinus Karwowski ad et alij Ex S Andreae Karwowski ad et alios me dimissionis sortium una cum Dando Calculo ac alia circa Stantiam

Decretum injunctae condescensionis ad Fundum Bonor Karwowo Krzywanice et Lodgarne ac alior

115 Id ad et alij Ex S Joannem Korzyński ad et alios me solutionis summae Compositione

116 GG Thomas Zgliczynski et Marianna Strzegoska Juvicem Conjuges actor et alii cum GG Josephum Strzegoski Ex et alios me solutionis Summae cum pensione

Decretum Remissionis ad Terminum Condescensionis ad Fundum Bonor. Mysłkowo assignata

117 Idem actor et alii cum GG Adamum Gosecki et Lucam de Kroczewskie Conjuges Ex et alios me attentatorum violentorum

Remittitur Causa praesens ad Terminum Condescensionis in Fundo Bonor. Mysłkowo agitandae

118 G Antonius Bezski actor cum M Bernardum Ludovicum Kowiebrodzki Subjudicem Terrae Dobrinensis Dnum et L Martinum de B Kraszewo Stolnikow Ex me bonificationis pensi Causa quae Lsi Matthae Exhalati aliquid Constantis

Decretum Solutionis Quotae 15 Florenorum Polonicorum pro Porco

119 GG Franciscus Joannes et Fabianus Dobrski actores et alii Cy G Mathiam Dobrski Citatum et alios me Solutionis summae Cum praecisione Satisfactionis Decretum Rejecta ad Inferiorem Inscriptionem

120 Ijdem actores Cy Eundem Citatum ac alios me Extraditionis Inventarii et rerum Mobilium ac alium Circumstantiam Tmo Comprehensionis Satisfactionis Decretum

Finalis

121 G Antonius Bęski actor et alii Cy M Ludovicum Bernardum Kozie Brodzki Subjudicem Terrae Dobrinensis Citatum et alios me Satisfactionis Decreto Injunctae Communicationis Dimissionisque fundamentum adeptorum Extraditionis Inventarii alias Circumstantiam Tmo Comprehensam

In Satisfactionem Decreto Dilationis Communicationis Communicavit S. Antonius Bęski Actor Documenta et Sup realem Communicationem praestitit Juramentum Pars Citata Communicet in Sequenti

122 Jac. Bęsky ad. et alij Cy. SS. Mathaeum Chyczewsky Ignatium Niedrosky et Antonium Sięnicky Cedentalis me Comportationis documentorum ad Causam respectu adoptionis fundi Cum SS. Jozefa Bradsky promota pertinens
Combinata

123 SS. Petronella Chodubska vidua Casimirus Chędzynsky ad. et alij Cy. SS. Joannem Chędzynsky Cedentalis adresserunt Inquisitiones
Combinata

In Raciąz de Fra 2da post Fm Smae et Individuae Trinitatis proxa Sulicet Die 16ta mensis Junij Ao Dni 1783tio celebratis

124 SS. Florianus et Mathias Strubinsky ad. et alij Cy. SS. Bartholomaeum Gościcky Leonem Rudnicky Cedentalis me Solutionis Summae Successionalis Cum prisione provenire
Super Gsis Bartholomaeo Gościcki et Francisca de Swięcickie primo Antonij Gościcki 2do vel Rudnicky Cnte Dnum Francisco et Marianna Gościckie Citatis disparentibus
Condemnatio

125 G Theodorus Brudzienski
act et alij Cy EG Paulum Wolski et Mar
tianum Karwowski Citat et alios m.
Solutionis Summae cum provisione
NS

126 G Julianus Niebarski act
et alij Cy G Theodorum Brudzien
ski Cit et alios m. recognoscendae
quitationis de Summis levatis pro
visionalibus ac alias Circumstantiis
NS

127 G Dominicus Szczepanski
act Cy G Ignatium Szczepanski Cit
ob Causa Satisfactionis Transactionis
decernendae recognitionis Donationis
respectu haeredis Br Drozdowa
NS

128 S. Stanislaus Wotyski ad stat. Capere Cg. Ill. Rad. Sylvestr. Zubin. Cl. Prof. Grat. Cl. Cap. ms. Cost. Cro. Cadaveribus decernendam Cost. Cro. Cadaveribus decernendam Cost. Cro. Cadaveribus decernendam

131 S. Paulus Zoltowski Vice Nota-
rius Terris Plucz actor et alij Cum
X S. Franciscum Nicki Cit. me violen-
tiam ac aliam Circumstantiam
Dilatio Inquisitionis

132 Idem actor et alij Cum S. Franciscum
X Nicki Cit. et alios me violentiam
ac aliam Circumstantiam Trno Comprehen-
sam. Dilatio Inquisitionis

133 Idem actor et alij Cum Cunctis
X S. Nicki ac alios Cit. me violen-
tiam de cerrendo [illegible] ac aliam Cir-
cumstantiam Trno Comprehensam.
NB

134 M. Bernardus Ludovicus Kozielrodz
by Sulejudex Terrae Dolj ad et alij Gg Ant
X toniae Bzsky ad et alios me Satisfactio
ne Dicto combinata

135 G. Andreas Olszewski C. Zawoiowski
ad G. Perfidos et Infidelis Zelik Jozwowicz
et Berek Judaeos Plonskenses ad et alios
me Solutionis Sumae Cum Personae Poenae
NB

136 Gg Martinus Zawadzky et Eleonora
Bogurska Conjuges ad et alij Gg Gg Sniecho
wskie Conjuges ad et alios me Solutionis
Sumae Cum Personae Satisfactionis Dicto
NB

137 G. Theodorus Brudzinski actor et alij G. G. Julianus et Stanislaus Nie-
borski Cit. et alios me solutionis Sum-
mae Compositionis processus
NS

138 G. Gaspar Grzybowski actor
et alij G. Adamus Machcinski et Cune-
gunda Cywinska Conjuges Cit. et alios
me solutionis Summae Compositionis
decernendae ~~[illegible]~~ penalitatis in
Sublationem processus
NS

139 G. Thomas Zalinowski actor Cap. G.
Alexandrus Czachorowski Cit. et
alios me Capacitionis Transactionis
Decernendae Exdivisionis Bd. ac abs Circa
Stantiae Trium Comprehensae
Combinata

140 Infidelis Ayzyk Pelio et Judaeus
Bocz actis Cz G Chyczewski ate
X Honestum auctorem Cit et alios me
beneficiatorum pro tempore decernendi
personalitatis ac aliam circumstantiam Imo
Cum pro Jure NS

141 GG Adamus et Mathias fratres inter
se germani Gutkowscy actis et aliis Cz
GG Josephum Gutkowski et Lucam de Cha
rzynskie Conjugis Cit et alios me vi
Certiorem NS

142 Illmus Andreas Rdus Franciscus
Bogienski Antecessor Gradzanus praesen
tanus Sarnensis Praepositus actis Cz
Illmus M Franciscus Junosza Podo
se Podoski Castellanus Ducatus Maso
viae Ordinis aquilae albae et Starostis
Equitis atque Paulus Wołoski Cit et alios
me Satisfactionem decernendi Solutionis decernendi
et aliam circumstantiam.
Superdictum Meo Podoski Castellano Ducatus Masoviae Citato
disparente Condemnatio.

143 M Theodorus Radzimiecki Venator Cuchary et G Josephus Zi kowski Actor et alij G GG Brigitta de Wronskie ultimi voti et G Antonij Wilamowski Relicta Viduae Matrem Franciscum et Elisabetham N Josephi Rylicki Cantor atq Catharinam Virginem filium et filias nec non Adam Gosciekie Actor et alios mei Sobie tionis Marcae Decem adjudicat decem nomine penalitatis NS

144 G Paulus Zaltowski Vice Notarius Terni Plocensis Actor et alij Cum Haeredes et Possessores Bn Bojarowo Gordiae Actor et alios rem Indebite vendicationis fundum ex antiquo ad B Bybrowo pertinentem nunquam quaestionatam tam per actum quam antecessores Haeredes Bn Crowa possessam decernendo poenam ac alias circumstantias.
NS

145 M Joannes Sobolnicki Tribunus Plocensis Actor et alij G GG Malinski ~~Joseph~~ Martinus Charzynski Antonius Unierzyski Actor et alios mei Extraditionis arbitrium ac alias circumstantias Tribunalis.
NS

Antonius Woznicki Subjudex Terris Plocensis Locum Mpsui Judicis tenens
Hs

Regestrum Pœnalium Sub Actu Sabbathi post Fm Purificationis Gloriosissimæ Virginis Mariæ pxa AD 1783

Gnosus Valentinus Jozefowicz Instigator Judicij Grzeny Act Cons m Bogumilam de Mdzewskie ot m Andreæ Zielinski Pocillatoris Rosany Relictam Contem viduam Cit Ratione non Solutionis medietatis Pœnæ Luitæ Septem marcar Polon p Parte Judicij Sui adjudicat

BP

Id Act Cons mm Antonium et Franciscum Weste Dapiferid Siepræny Cit rne non Solutionis Simplicis Pœnæ Luitæ Septem marcar Polon p Parte Judicij Sui adjudicat

BP

Id Act Cons G Franciscum Szymanski et Cunegundim Maliszewska Conges Cit rne non Solutionis medietatis Pœnæ Luitæ Septem marcar Polon p Parte Judicij Sui adjudicat

BP

Id Act Cons Succores Maleszewianos Cit rne non Solutionis medietatis Pœnæ Luitæ Septem marcar Polon p Parte Judicij Sui adjudicat

BP

"et ~~Gnum Josephum~~ Losewski

Id Act Conq m Stanislaum Wołowski, Cit rne non solutionis medietatis Pœnæ Luitæ Septem marcar Polonq p Parte Judicij Sui adjudicat

Ob subsecutam Satisfactionem Cassatur

nonsunt

Id Act Conq m ~~Ubi~~ Josephum Ubysz ~~et Gnum Melchiorem~~ Miączynski ~~Plenipotentem~~ rne non solutionis medietatis Pœnæ Luitæ Septem marcar Polonq p Parte Judicij Sui adjudicat

B P

Id Act Conq G Josephum Szymkowski Cit rne non solutionis Pœnæ Luitæ Septem marcar Polonq in Constitutionem Loci Standi p Parte Judicij Sui adjudicat

B P

Id Act Conq Gnum mathæum Mosakowski Cit rne non solutionis Pœnæ Luitæ Trium marcarum Polonq p Parte Judicij Sui adjudicat

B P

Id Act Conq Gnos Antonium et Josephum ~~Ru~~ Rudowskie Cit rne non solutionis medietatis Pœnæ Luitæ Septem marcar Polonq pro Parte Judicij Sui adjudicat

nonsunt

Id Act Conq G Jacobum Sikorski Cit rne non solutionis Pœnæ Luitæ Septem marcar Polonq in Constitutionem Loci Standi p Parte Judicij Sui adjudicat

Id Act Conq G michaelem Zaryba Cit rne non Solutionis medietatis Pœnæ Luitæ Septem marcarum Polonq pro Parte Judicij Sui adjudicat

B P

Id Act Conq Gros Gabrielem Albertum Franciscum Ra:kowskie aliosq Hæredes et Possessores Br Rakowa Cit rne non Solutionis medietatis Pœnæ Luitæ Septem marcar Polonq p Parte Judicij Sui adjudicat

B P

Id Act Conq Infidelem Siabsia aurifabrum Cit rne non Solutionis a "Decro Dilationis Inquisitionis p Parte Judicij Sui debitæ quotæ

B P

Gnosus Stanislaus Laguna "Bc Plocens" Act Conq Gsum Josephum Szymkowski Cit rne non solutionis Pœnæ Simplicis Quatuordecem marcar Polonq in Constitutionem Loci Standi Sibi Act adjudicat

Banitio Perpetua

Gsus Valentinus Jozefowicz Instigator Trnis Plocens Act Conq Gsum Jacobum Sikorski Cit rne non Solutionis Pœnæ Luitæ "Simplicis Quatuordecem ~~Septem~~ marcarum Polonq in Constitutionem loci Standi Sibi Actri adjudicatæ

B P

Antonius Woznicki Subjudex Trnis Plcus Plocen Locum M Judicis Tenens

123 Mr P. Przedpitzky wyjazd 2
P. Zielinsky — 2
P. Zellyky — 2
1 Wolsky — — 2
Sobolewsky — — 5
Zbarsky — — 4

Actum in Płocko in Terminis Communibus Terrestribus Plocensibus Districtuum Plocensis simul et Bielscensis ✠ vigore Legis in Diem hodiernam Incidentibus Frâ 2dâ post Dominicam Rogationum pxâ Scilicet Die vigesima Sexta mensis maij Annô Domini 1783tio ✠ unacum Continuatione anterior Causarum

Coram MM. Joanne in Krasniewa Gumowski Judice Antonio in Ciołkowo Woznicki Subjudice tum Gro Adamo Łączyński Camerario Granitiali Pltus Plocen in Locum M. Francisci Ciołkowski notarij loci pscnę Electo et Jurato Subdelego Trib Plocen In Praesentia MM. GG et Nobilium Stanislai Ubysz Subjudicis Trib Plocen Petri Rudowski Sigismundi Skwarski Camerarior Trium Plocen Pauli Zołtowski vicenotarij Trib Plocen Josephi Lewpicki vicesRegentis Laurentij Sokolnicki Josephi Łosowski Mathei Lisowski Stanislai Turowski Burgrabior Cnę Plocen Hilarij Mostowski Valentini Jozefowicz Instigatoris Trib Plocen Casimiri Bielkowski Antonij Kostowski Francisci Łaguna Adami Mieczyński Victoris Pomianowski ac aliorum plurimorum Nobilium ad actum pscnę Congregatorum nec non Mtis RGProcidi Pauli Borzewicz de Borzewo Cmethonum Authi et Jurati Actum pscnę acclamantis et Cidę adstantis.

In Płocko
Continuatio sub Actu Trae 3tiae pt Diam Rogationum de 1783 Ao
63 474 Lx

1 G Petrus Karski actor Cum Perillustre Reverendissimum Albertum Ubysz Canonicum Collegiatae Plocz. Citatum Cassationis Scriptorum ac aliarum Circumstantiarum Trno Comprehensam. Combinata.

In Płocko
Feria Quarta post Dominicam Rogationum proxima scilicet Die 28va mensis Maij Anno Dni 1783tio Celebratis.

2 MM Ignatius Thesaurarius Dobrinensis Parens Cunzundis M Antonij Zorawski Conser Marianna Virgo Principis filia ~~Minorennis~~ Machinsey actor et alii Cum MM Theresiam ad M Alberti Ubysz Subjudicis Terni Plocz Relicta Consors Vidua Mater Stanislaum et Franciscum Ubysze Citatos Petatos Cassationis Interesse nuptiali assignationi Competentis dotis ac aliarum Circumstantiarum Trno Comprehensam

Dilatio

3 M Hilarius Mostowski Vexillifer Exercitus Rni actor Cum GG Rakowskie Myszynskie Ostrzykowskie Conjuges Citatis et aliis Mae Solutionis Summae Suspicione ac aliarum Circumstantiarum Trno Comprehensam

Finalis

4 Gg Casimirus et Ludovicus Bielko
wsky actor et alij Cum M Stanislaum Mo
gilnicky Metatorem Campestrem Rmi Cel
et alios mei Violentiae
Dilatio Inquisitionis

5 G Petrus Warsky actor Cum Per
Magistrum Rmum Albertum Ulysz Cano
nicum Collegiatae Plocensis Cel mei Solutionis
Summae 300 Tlr pro L Joanne Ser
tore ob resignatio debitae ac aliam Cir
constantiam
Dilatio Inquisitionis

6 Relicta et Successores Ad M Alberti
Ulysz Subjudicis Terrae Plocensis actor et alij
Cum MM Machcinskie Parentes et
filios Cel et alios a rmi approbatio
nis Interciso nuptiali Sevatorum re
tis dotes ac aliam Circumstantiam
Terrae Comprehensam
Combinata

7 Et Bartholomaeus Koskowski et Justi
na de Kraszewskie Conjuges ac et alij
Perillm Rndssmus Valentinus
Canonicus Culmen et Mrs Sebastianus et Valenti
nus Koskowskie Cath et alios me
Solutionis Summae Compositione pro
ac alias Circumstantiis Conjugum
Super Perillm Rdmo Josepho Zorawski Canonico Cathe
Plocensi Citato disparens Condemnatio

8 Illustris Andreae Rndus Albertus
Krzemkowski Congregationis Missionis do
mus Plocensis Superior Ecclesiae Bytkowiensis
Praepositus ac et alijs Perillm
Rndssimus Adalbertus Sadowski Primi
cerius Cath Plocensis Cath et alios me Solutio
nis Summae Compositione
Communicatio Documentorum Mus Rokitnicki in adiutatis
Concessa prosequens

9 Sigismundus Skwarski Camerari
us Terrae Plocensis ac Cap M Joannes Ro
Kscipowski Pacillatoris Racionis Cath
me Solutionis Summae Compositione pro
Decretum Solutionis

10 S. Sigismundus Skwarsky Camerarius Terni Otoc. act. Ex M. Carolum Rescipsensky Thesaurariam Regni et ad me solutiones suas cum [illegible] [illegible]

Decretum Solutionis.

11 M. Joannes Wolkowsky Succamerarius Vysogrod. act. Ex M. Carolum Rescipsensky Thesaurariam Regni et me solutiones suas cum [illegible] [illegible]

Decretum injunctae Personalis Comparitionis Partium prosequere.

12 Idem M. actor Ex Cand. M. Citatione me solutiones suas cum [illegible] [illegible]

Decretum Solutionis

13 Relicta et Successores ad M. Theodori Jaro-
szewski Camerariae Granicialis Plag. actae et alij
cum GG. Dionisio Strusienski et Theophilo Gor-
ska Conjuges ac Successores ad G. Josephi Biały-
szewski Citat. et alias me Solutionis Summae cum
praecisione Satisfactionis Dicto
Dilatio Majoris Gno Dionisio Strusienski concessa
prosequitur.

14 GG. Paulus Antonius Joannes Mathias
et Casimirus Fratres inter se germani Leszczyn-
scy actae cum GG. Josephum Leszczynski et
Bartholomaeum Wołowski Citat. me Solutio-
nis Summae cum praecisione extendendae praenotata-
tis ac aliam Circumstantiam
Decretum Solutionis.

15 M. Stephanus Karnkowski Vexillifer
Radziejowski actae cum GGnum Petrum Cieszc-
wski Citat. me Solutionis Summae cum praecisio-
ne ac aliam Circumstantiam Tono Cathedrali
super Gnoso Petro Cieszewski Citato disparente
Condemnatio

16 G Jacobus Charzynski actor et alij G G Nico
laus Bronowski Cit et alios me
Solutionis Summae Cum provisione Contra
ventionis decreti
Super Gnoso Nicolao Bronowski Citato disparente
Condemnatio

17 GG Victor Pomianowski et Joanna Ciołkowska
Conjuges actores G M Joannem Roszczewski ~~[illegible]~~ Poeth
~~[illegible]~~ Cit me Solutionis Summae Cum provisione
Decretum Solutionis

18 G Laurentius Mieszkowski actor G G Sta
nislaus Rudolski ac Successores et G Francisci
Sniechowski Cit me Solutionis Summae
Cum provisione ac aliam Circumstantiam
Super Gnoso Stanislao Sniechowski Citato dis
parente Condemnatio cum Comparentibus
Suspensa &c

19 GG Franciscus Parens Michael et Petrus filij Kolczynscy actor. Cum GG Kotlewskie Cit. et alios vnc. Solutionis summae in vim exemptionis sortis Br. Cieszewsky ac aliarum circumstantiarum

Decretum solutionis et dimissionis sortium

20 G Josephus Peplowski BCP actor Cum G Josephum Osiecki Cit. et alios vnc. Reproductionis iuris dimissionis sortium cum dando calculo bonificationis fundi praetensionum ac aliarum circumstantiarum

Rejecta ad sequens

21 G Josephus Osiecki actor et alij Cum G Norbertum Jaroszewski Cit. et alios vnc. bonificationis depolationis ad divisionem statutionis fidei ditam profugam compensationis inseminationum ac aliarum circumstantiarum NS

22 G Martianus Wołczyński actor non finitus

23 G Antonius Koskowski actor et alii Cy Re
lictarum et Successorum Dni G Andreae Łukoski
Cit et alios rne Solutionis Summae Cum
prisione ac aliorum Circumstantiarum Trnae
Comprehensae
NS

24 G Josephus Leszczyński actor et alii NS
Cy GG Paulum Antonium Joannem Ma
thaeum Leszczyńskie Cit et alios rne Diny
tionis Bri Leszczyńskiego Levationis Summae
Confiscationis Praetensionis Cassationis processus
ac aliorum Circumstantiarum
Decretum Condescensionis assignatae ad Tandem
Bonorum Leszczyno nobilium

Jn Stricko de
Jena sexta post Dominicam Rogationum proxima scilicet die 30 Mensis maij Anno Dni 1783 Celebratis

25 G Stanislaus Trębiński actor et alij Conc GG Albertus et Casimirus Pomianowskie Urbanus Korzybski Cit et alios me Levationis summae Cassationis scripti ac aliam Circumstantiam Termino comprehensam

Decretum solutionis

26 G Urbanus Korzybski actor et alij Conc G Stanislaus Trębiński Cit et alios me Solutionis summae Compromissione ac aliam Circumstantiam Termino Comprehensam

Combinata.

27 Relicta Ad G Thomae Kęsicki actor et alij Conc GG Stanislaus Franciscus et Valentinus Kęsicki Cit et alios me Solutionis summae Lucessionalis ac aliam Circumstantiam Termino Comprehensam

NS

28 S. Nicolaus Maliszewski actor et alij Cum Illmo Rndo Małowieski Decanum et Praepositum Drobinensem Actor et alios rne Comportationis Scripto manualis Cassationis quoque ac quietationis restitutionisque Sui actor adpropriatae Summae ac aliae Circumstantiae

Decretum injunctae Adcitationis Gnosi Antonij Radowski et Personalis Comparitionis PARdi Małowieski prosequens

29

M. Valentinus Rokitnicki actor Cum M. Hippolitum Dobrski Citatione Solutionis Summae Cum praesentia Latus [illegible] Decreti

Dilatio Infirmitatis M. Hippolito Dobrski Concessa prosequens

30 S. Bernardus Trzcinski actor et alij Cum M. Josephum Jezewski Exercituum Rmi Colonellum Citatione Solutionis Summae Cum praesentia prosequens

Dilatio Communicatio Documentorum

31 Venerabile Capitulum Insignis Collegiatae Pultoviensis actor. Illmo ac MM Rokitnickie Cito Causa solutionis Census a summa 10000 Zlpp Satisfactionis Decreto ac alia Circumstantia

Dilatio Majoris Mco Casmiro Rokitnicki Succamerario Lore Rae Mattio Concessa

32 Illmus Andreas Rndus Albertus Krzenkowski Congregationis Domus Missionis Mo eius Superior Ecclesiae Bytkovie Praepositus actor et alii Illmi MM Rokitnickie Cito et alicui me Satisfactionis Decreto attentationis Causae Cum Pulla Rndissimae Eadem vertitur Combinata

33 G Franciscus Mniszewski actor Illmi Michaelem Rycharski et Mariannam Seu alterius nnae Zawidzka Conjuges ac Joannem Kolczynski Cito me Solutionis Summae Cum praecisione NS

34 S. Simon Kokoszczyński actor et alij
Gen. Bartholomaeus Rudowski Joannes
Smoleński alij Petrus Cieszewski lit. et alios
me Sobotowij summe ac alias Circumstan-
tias Tmo Conspicuas.
Super Gnoso Bartholomaeo Rudowski Citato dispa-
rente Condemnatio cum Comparente Gso Petro Cie-
szewski suspensa

35 Gen. Antonius Franciscus Stanislaus
Kisielewski actor et alij Gen. Relitarum ad S. Tho-
mae Kisielski lit. et alios me utrationis ju-
dicio Complanationi opportunitatis ejusdem decur-
rendae peraltatis ac alias Circumstantias
Combinata

36 Haeredes et Possessores Br. Ko-
walewo Boguszyce actor et alij Gen. Haere-
des et Possessores Br. Kowalewo Skoru-
pki Cit. et alios me Dislimitationis Br.
Bo. Boguszyce a B. Skorupki Dimensionis
fundatae Cedulae [illegible] peraltatis ac alias Circumstantias Sup. Gsis Bonaventura
Kowalewski Josepho Joanne Stephano tum Eva virgine innupta
Czarnomskie Albeto et Altero Alberto ac Regina de Chudzenskie
Cnigibus tum Ignatio Rycharskie alij Thoma Zottowski et Joan.
Simonene Białoskorski Famulis Citatis disparentibus Condemnatio cum Com-
parentibus suspensa

37 S. Paulus Wołowski non finitus

60

38 MM Sebastianus et Cajetanus Zortowscy ad et alios Cy Perillo Rndmo Josephum Zarawski Canon Cath. Plocz. Cod. et alios in Causa Evictionis ab Impedimento Juridico Ossolinskich
Combinata

39 Gr Casimirus et Albertus Pomianowscy ad et alios Cy Gr Stanislaum Trzebiszky Victoriam Szantowska Conjuges Cod. et alios in Solutionis Summae Conquisitae
Combinata

Sabbatho post Dcam Rogationum proximo scilicet die 31 Maijus may Anno Dni 1783tio Celebratis.

40 S. Josephus Oszecki ad et alij Cons. S. Norbertum Jaroszewski Camerarium Granicialem Dnum ad et alios me bonificationis aedificiorum desolatorum Statutionis Subditorum causa ad perfectam Compensationem Inseminationum deperditarum ac alia Circumstantiis

Super Gnoso Norberto Jaroszewski ac pupillis Ejus citatis a Comparitione inscripta recedentibus

Condemnatio.

41 SS. Jacobus Kurowski et Justina de Winnickie primitus S. Josephi Rogienski ad praesens vero Dni Iuvenis Congestum Successores ejusdem Rogienski ad Cons. SS. Antonium Miodusky Joannem Uminsky Martinum Koskowski Josephum Olszewski ad et alios me Exdivisionis Sortium Bonorum Miodusy liquidationis omnium Regulationisque Eadem ad quem Competerit bonificationis proventuum ac alia Circumstantiis Tractatus

Decretum injunctae Condescensionis ad Fundum Bonorum Miodusy

42 Illis et MM. Josephus Szczyt Succamerarius Lae Rae Matis et Consiliarius Cor. ... permanens ac Tecta Matutiewiczowna Conjux Dni ac SS. Antonius Korzybski Leonorus ac Stanislaus Zoltayski ad et alij Cons. SS. Gasparum Niedrowski et Hedvigam Czachowska Andream Dobrowski et Magdalenam Stephoska Conjux ad et alios me adempti ... proventuum ... Decretum injunctae Condescensionis ad Fundum Bonorum Mycignino Mediocris et parva

43 M. Franciscus Szawłowski Dapifer
nis Vysogrodensis actor Cum M.M. Josephum
Zalinowski Pocillatorem Sieprzensem et
Mariannam Korczbrodzka Conjuges Cum
me Extraditionis rerum Mobilium ac aliarum Circum
stantiarum Incompetentiae.
Decretum Personalis Comparitionis Partium
p. sequens

44 G. Ignatius Piritowski actor Cum Gr. Petro
Męcinski et Joanne Korytowski Cum et alias
me Solutionis Summae Compositione ac alia
circumstantiis
Super Gro Simone Korytowski Citato disparen
te Condemnatio cum Comparente G. Petro
Męcinski Suspensa

45 G. Hedvigis de Piritowskie G. Antonius
Korytowski Bedzicii Mariti Consors actor et alias
Cum Successores ad Illm Rndi Stanislai Dobre
niecki Praepositi Sieprzensis Cum et alias me
Solutionis proventus a summa 20 fl. fatis
ad G. Antonium Dobrzeniecki derelicta et ~~[illegible]~~
~~[illegible]~~ Interrupta provenientes
NS

46 G. Antonius Kortowski actor et alij
Cy G. Laurentius Mieszkowski Cit. et
alios me dandi Calculi ex Sorte Tra
dita Verificationis Eiusdem
NS

47 Idem actor et alij Cy Eundem Cit. et alios
me Notentiam
NS

48 G. Albertus Goniechowski actor Cy
Gh Petrus Męcinski et Adamus Jeze
wski Cit. et alios me Cassationis Inscriptio
nis eliberationisque Sortis Bd Sękowo quaesita
ab ~~[illegible]~~ Conjugali ex nullo dato subsecutae ac
aliam Circumstantiam Inscriptionis
Super Gno Petro Męcinski Citato disparente
Condemnatio cum Comparentibus Suspensa

49 Idem G. Gorzechowski actor Cap. SS. Mi-
cienskie Cap. nec extraditionis documen-
tor.

Decretum comprobationis subsecutae et pe-
nalitatis in sublationem Condemnationis

50 G. Paulus Trzcinski actor Cap. Relicti
et Successores ad M. Petri Zakrzewski ve-
dillifundi Zawski Cap. ad alios nec solutionis quoad
Jatas factum [illegible]

Decretum Solutionis

51 MM. Theodorus Carolus et Joannes Sokol-
nicki actor Tribunus Ptoc. actor et alii Cap.
MM. Cajetanus Milicki Vincentius Ptoc.
et Bartholomaeus Mazowiecki et Marian-
nus Milobędzka Conjuges Tribunus et Vice
Capit. Cap. Cap. nec solutionis Summae
30 annorum Cap. pensione [illegible]

Dilatio Communicationis Documentor.

52 Idem MM Sokolnicey actor et alij Cum MM Cajetanum Mlicki Pericernam Pro Bartholomaeum Mazowiecki et Mariannam Mołodecka Conjuges Tribunos et Vice Capitaneos Cum Sacra Terrae Zawsk Cum et alios me Solutionis Summae 2500 fl monetae Praetericae Capitaneae pro Satisfactionis Decreti

~~[illegible] Pars actorea Communicationis Documentorum Pars Citata Communicationis Documentorum Dilatio Communicationis~~

Pars actorea Satisfecit Dilationi Communicationis Documentorum Pars Citata Communicet in Sequenti

53 Idem M Sokolnicey actor et alij Cum Eorum MM Collegis me Solutionis Summae ex Cessionibus emanantibus Expositionibus pro ea ad Consistentiam

Pars actorea Satisfecit Decreto Dilationis Communicationis Documentorum Pars Citata Communicet in Sequenti

54 Idem MM Sokolnicey actor et alij Cum M Cajetanum Mlicki Pericernam Pro Cum et alios me Solutionis Summae ex Scripto et Praefatis publicis Satisfactionis Decreti Pars actorea Satisfecit Decreto Dilationis Communicationis Documentorum Pars Citata Communicet in Sequenti

55 G Joannes Barcikowski ad et alios G Franciscum Korycki ad et alios me solutionis summae cum pensione.
Decretum solutionis summae juramento evictar

56 G Antonius Cywinski ad et alios G Casimirum et Ludovicum Bietkowski ad et alios me solutionis summae cum pensione
Dilatio Majoris Perillustri Adm Rdo Floriano Joroszewski Praeposito Racizien ex quo Causas in Judicijs Triblijs Rni Lublinen attentat concessa prosequen

57 GG Casimirus et Ludovicus Bietkowscy ad et alios G Relictam et successores ad G Theodori Jaroszewski ac G Herberto Jaroszewski ad et alios me solutionis ad Jugendorum Jurdow G Cywinski
Combinata

58 GG Joannes Leszczynski et Josepha Obrębska Conjuges ad Cl. G. Thomam Obrębski Cl. ad me satisfactionis Decreto Caput fationis Registri rerum mobilium fatorum GG de Bromierski Obrębska et Rotkowska Conclusionis Comprobationis ejusdem et Extractionis rerum

Decretum Praestitae Comprobationis Rejestri et assignatae Condescensionis ad Fundum Dni Leszczyno Nobilium

59 GG Stanislaus Valentinus Lucas Mathias Ignezewski ad et alios Cl. G. Josephum Koskowski Cl. et alios me Solutionis Summae in Excerptionis Sortis Dni Trojanus

NS

60 G. Joannes Smolenski ad et alios Cl. M. Joannem Podoski Thesaurarium Kaucyae Cl. et alios me violentiae ad reparandae Injunctionis

Ob non adductionem Testium per M. Podoski Poenalitas pro Contraventione Decreta et Juncta Adductio Testium in Sequenti super vero Gnoso Zniezawski Citato disparente Condemnatio

61 Ex GG Francisca ad G. Martini Myrzkowski Relicta Consors Vidua Barbara Virgo Innupta Jastrzębskie Joannes et Antonius Sychocey actor et alyter GG Joannes et Catharina G. Włoczewski Conjugum G. Metawski Comes Czarnowskie Jacobus Franciscus et Antonius Zyleniecki Cit. et alios me solutionis summae cum pecunia satisfactionis Decreti ac alia praestanda.

In satisfactionem Anteriori Decreto communicarunt Documenta Gni Krzyżanowscy Parti et sup reali in Communicationem praestitit Juramentum G. Valentinus Krzyżanowski suo et aliorum nomine ob determinationem Judiciorum Causa praesens in Sequenti decidenda

62 G. Joannes Szczyciński actor et alyter GG M. Mathias Dzierzanowski Procurator Vinnicensis Cit. et alios me solutionis summae

Rejecta ad Sequenti

63 G. Albertus Grochowski actor GG Franciscum Parentem Mathiam Filium Dziedzickie et MM Paulum Rosciszewski Collatorem Cuchary Joannem et Bonifacium Wesierowskie Cit. in retro solutionis Tertiae Partis Summae pro praetio Tertiae Bni Mankowe Conditatae et Exclusae per rationem Tertiae Partis Eadem Solutio ad recipiendum per GG Ostrogskie in documentis praeceptum ac aliorum Conventorum [illegible]

sup Gnis Francisco Parente Mathia Filio Dziedzickie ac Mco Bonifacio Nosarzewski Citatis disparentibus Condemnatio cum Comparentibus suspensa

64 Relita Nobilis Mathaei Umiejski Consors Vidua actrix Cum Simonem Umiejski Cum me praeventum Sorte Bonorum Umienino ~~Hagatsky~~ Dubtsky privatorum bonificationis Eorum ac reddendi de Capessita ejus Possessione Calculi restitutionis Quantum rem Mobilium cum bonificatione ablatae praeventum ac aliorum circumstantiarum Incompetentiae.

Decretum Solutionis et Conservatio circa usum agrorum

65 Barcikowscy Simonowiczy Gosciey Conjuges actores Cum M Joannem Rosciszewski Pocillatorem Reagrum Cum Petitionis me Solutionis Summae Cum provisione aliorum Circumstantiarum Incompetentiae

Sup. M Joannem Rosciszewski Pocillatorida Sieprzeny Citato disparente Condemnatio

66 Susanna Jacobi Rakowski Candida Simonis Mysienski Constantia Casimiri Ostrzykowski Contes Madlinskie alias Jmieniem Conjuges actores Cum Mag Carolum Sękowski Venatorem Zawskiego Cum rem Exdivisionis Bonorum Sub Sorte Bonorum Jgnacia Abramski ac aliorum Circumstantiarum

Satisfecit Dcro Communicationis Documentorum Pars actorea et sup Communicationem Praestitit Juramentum Ejus Jacobus Rakowski suo et aliorum actorum nomine Pars Citata Communicet in Sequenti

6.

67 Haeredes et Possessores Bn Kowalewo Skorupki actu eq Haeredes et Possessores Bn Boguszyce. Cum me notentiam compensationis damnorum ducentae poenalitatis

Dilatio Inquisitionis

68. G. Josephus Kowalewski actu et alij G. GG. Joannem et Laurentium Kowalewskiej Cum et alios me notentiam ac alios Constantiam Tno Comphyrum.

Dilatio Inquisitionis

In Plocko ac

Feria 2da post Dcam ~~Rogationum~~ Exaudi proxima scilicet Die 2da mensis Junij Anno Dni 1783tio Celebratis

69 GG Valentinus Kuboch et Cecilia Zgleniecka Conjuges G. GG. Simonem Mariannam et Sophiam Szygowskie tum SM Ignatium Zbowiski Excastellanum Ptoq ordinis aquilae albae Equitum Perillm Rndissimum Franciscum Małowieski Archidiaconum Colbk Cum et alios me solutionis Summam Cum Pensionis

Super Gso Simone Szygowski Citato disparente Condemnatio cum Comparentis suspensa

70 [illegible] Simon Olszyński [illegible] M. [illegible] Lubowski et Lucas Cieszkowski Alb. Bobrowski me [illegible] [illegible] [illegible]

73 Ill. Ignatius Zboiński Excastellanus Ploc. ordinis Aquilae albae et Stanislaus Equus Patruus et Tutor ac Sophia Szczęsna Virgo Principis Filia Ultra. ad Ex Perillis Rndissimum Franciscum Małowieski Archidiaconum Coll. Pl. Cod. ex me Solutionis Summae Cum praecisione Satisfactionis Decreto.

Dilatio

74 G. Josephus Jasieński ad et alii Ex M. Joannem Starzypieński Camerarium Gravicalem Terrae Dolz. Cod. me Solutionis Summae Cum praecisione decernendae paratitatis Insolutionis praestitus

Decretum Solutionis

75 G. Stanislaus Duplicki ad et alii Ex G. Laurentium Zglenicki B. C. Ploc. Cod. et alios me Cassationis Cessionis Satisfactionis Decreto ac alia Cassatione.

Super G. Laurentio Zglenicki Citato disparente

Condemnatio

76 S. Antonius Koskowski actor et alii Cum Relictarum et Successores Ad. Andreae Lubiowski Cum et alios me solutionis summae Cum Cessione ac alia Cum constantia

Decretum Condescensionis ad Fundum Br. Bialuly

77 S. Martianus Wołowski actor et alii Cum Valentinum Łoniewski et Gasparum Szymborski Cum et alios me Dimissionis Sortis Bonificationis Praestationis

Dorum injunctae Comportationis Documentorum Sequens

78 MM Vladislaus Tribunus Zacrocimensis Valentinus Leo et Josephus Tribunus Zacrocimensis Zembrzycy actor Cum M. Stanislaum Mogilnicki Metatoris Campestris Rnum Cum me Comportationis Quietationum Ipsarum Comportationis Solutionis Cum Cessione

Dilatio Communicationis Documentorum

79 Infidelis Marcus Jakubowicz et Noron Elias actores G. G. Simonem Lebkowski et Josephum Niesiułowski Actores et alias in causa mere Comissi spoliationis decernere poenam et alias circumstantias mere Comissionis

Sup. G. Josepho Niesiułowski et Simone Lepkowski Actores disparentibus Poena Infamiae

80 M. Stanislaus Mogilnicki Metatorum Campestris Krn. actor et alias G. G. Felicem Dębski Actor mere attentatae violentiae circa adeptionem fundorum et alias circumstantias mere

NS

81 M. Ignatius Wenda actor Cons. M. Hippolitum Dobrski Actor et alias mere Solutionis Summae Oppinione Satisfactionis Decreto

NS

82 G. Antonius Borowski actor et
X alias G. Casimirus Kotarski Cod. et alios
me Solutionis summae Coepcisione
Dilatio Communicationis Documentorum

83 GG. Gaspar et Hedvigis de Czachowskie
Conjuges Parentes Josephus filius atque Mari
anna Soror Wladislaus Andreas Dzierzski
et Magdalena Stephowska Conjuges actor et alias
G. IMM. Josephum Szczyt Succamerarius
Sae Rae Mattis Consiliarius permanens Consiliarius et Je
stan de Matuszewicze Conjuges Cod. et alios
me appropriationis fundorum attentatum vio
lentiam ac alias Tno Conjugum.
Combinata

84 M. Michael Robitrieski et G. Ignatius
Makowski actor et alias G. Illustrissimus Jo
sephus Przedpełski Decanus et Man
sionarius Sacrae ac totius Collegii Mansio
narum Sacrae Cod. et alios me Statu
tionis Iudicium ac diversionem poenae
NS.

85 G Franciscus Miszewski ad G Michaelem Rycharski et Annam Zawadzka Conjuges ac Joannem Kolczynski ad me solutionis summae Cognitione
Decretum Solutionis

86 Relicta et Successores ad G Theodori Jaroszewski Camerarii Granicialis Pol ac G Norbertus Jaroszewski Camerarii Granicialis Pol ad et alii Cum IM Ignatium Zborowski Excustelanum Pol ordinis equitae albae equitem ac IM Benedictum Jaworowski ad et alios Cassationis Transactionum Dimissionis Pol Kolowrocki ac aliorum cassatione
Dilatio Communicationis Documentorum

87 Relicta et Successores ad G Joannis Malkomaski ad et alii Cum G Norbertus Jaroszewski Camerarii Granicialis Pol ad me solutionis summae Cognitione
Decretum Solutionis

88 SS Jacobus Zylenicki et Joannes Czarnowski actores et alii Con. SS Valentinum Ignatium Krzyżanowskie ac Relict. et Successores SS Francisci Krzyżanowski Cit. et alios me Evictionis et Impedimento Juridico SS Jastrzębskich Szczerbickich et alii

Combinata

89 M Stanislaus Mogelnicki Metatoris Campestris Rnu actor et alii C M Joannem Sokolnicki Tribunalis Plocen. Cit. et alios me pro etiam Contractus non adimpletionis

Decretum injunctae Condescensionis ad Fundum Bor Malachowko.

Ad hunc Locum judicata Causae.

Joannes Zimowski Judex Terrestris Plocen. Pl. 85

In Brzesko in Terminis Communibus Tribus Plocen. Distinctum nam Bilsuen. Simul et Plocen. Una cum Continuatione antenat. Cujus ~~[illegible]~~ Judicum Tertia Juris Francisci Confessoris Sexta Decembris Anno Domini 1783 Celebratis

90 Sig Helena Kramkoska Virgo adulta actrix C Illustr. et M M Dorotheae de Korczeskie et JM Valentini Niszczycki Castellani Racyn. Relict. Contra Judicem Matrem Antonam Niszczycki Vexillifer. Sepr. Ex Michaelem Josephum Jacobum Ogarzewskie Dominum Mazowieckie Vapiferum Radomiensem Cit. et alios me Comportationis documentum substantiae JM Stanislaus Niszczycki Dominus Solutionis Dotis ac aliam Circumstantiam

non sunt

91 S. Anna de Szumanskie S. Petri Mycien-
ski ~~Consors~~ Iesici Mariti Consors actor Eunuc
S. Petrum Mycierski Laesivum Maritum me
Extraditionis Inventor ac rem nobilem et to-
tus substantiae ac aliam circumstantiam Trinae Cir-
~~cumstantiae~~ Principum Combinata

92 SS. Paulus et Stanislaus Wolsey
actor Celsissimus Michaelem Cie-
twiertynski ~~Principem~~ et Constantiam de
Pruchenbalty Conjuges Principes ac Suc-
cessores ob IM Joannis Skarbek Castella-
ni Juniolodislaus ~~[illegible]~~
ac Synagogam Judaeorum Drolinae Lit. et
alios me Solutionis summam Conspicuam
Principum NON SUNT

93 S. Simon Uminski actor et alii Cum S. Agne-
thae Bronowska ob S. Mathei Umin-
ski Relictam Contem Viduam ~~[illegible]~~ Lit.
me Substantiae post ob S. Mathaeum Umin-
ski derelictae desolationis Regestri rem Con-
scriptionis Ignominiae depositionis ac aliam
Circumstantiam NON SUNT

94 M Petrus Cieszewski Vexilliferus Halicensis ac Ex Norbertus Jaroszewski Cum me Solutionis Summae Compositionibus per Satisfactionis Decretis ac aliis Locis Stantes

Decretum Solutionis Summae in Contumaciam Plat

Tandem non sunt

95 E Martianus Wołczyński ac Ex Emanuelem et Thomam Wołczyńskie Cum aliis rne Comportationis documentis Locum in Bonis Leniewo per Epi resignationem demonstrantes ac aliam Circumstantiam Ima Comprehensam.

Combinata

96 55 Simon Sułkowski et Mananna de Obrębskie Conjuges Cum Ex Josephum Joannem ac Ex Rndo Franciscum et Bartholomaeum Clericum Koskowskie Rne Solutionis Summae 100 aureorum Hungaricalium in praecedente et de Tertia Spatio decimarum

non sunt

96

97 G Lucas Cierlinski B.C. ad Cl. alij
G G Simonem Obrębski Cl. medicorum
poenam respectu ultimationis Transactio
nis ac aliorum Circumstantiarum
Combinata

98 G Bonaventura Ciołkowski ad G M Caro
lum Rosciszewski non sinitur
NS

99 G Petrus Cieszewski ad G M
Josephum Kolistnicki Tribunal Re
cognitionis Cl.
NS

100 Successores ad Perillustrem Rdi Stanislai Dobrzenecki Praepositi Stupensis actorum Coram Gg Antonium Kozłowski et Hedvigim Pintowska Conjuges Cum me Cassationis Transactionem

Super Gg Antonio Kozłowski et Hedvigi de Pintowskie Conjugibus Condemnatio.

101 Joannes Korzybski actor Coram Perillustrem Reverendissimum Constantinum Zboiński Cancellarium Castrensem Cum me bonificationis praetensionem ~~[illegible]~~ ~~[illegible]~~ ~~[illegible]~~ emicus ac aliud Circumstantiam Indicatam

non sunt

~~Joannes~~

102

Ill Cajetanus Mlicki Pincerna Pbi actor Coram Gg Mieczyńskie Conjuges Cum et alias me discernendi Quaestionis relicta ac aliud Circumstantiam combinata

Joannes Gumowski Judex Terris Pstus Stoceni

Cum

Regestrum Pœnalium Sub Actu Feriæ Secundæ pt Dm̄ ~~[illegible]~~ Exaudi pxa Scilicet Die 2da mensis Junij Anno Dni 1783 Celebratis

Gsus Valentinus Jozofowicz Instigator Judicij Pœnæ Actæ Contra m: Stanislaum Ubysz Citatum rne non Solutionis Septem marcar Polonæ pro Parte Judicij adjudicat

Id Actæ Contra Gsum Josephum Leszczynski Citatum rne non Solutionis Pœnæ Triplicis Quatuor decem marcar Polonæ pro Parte Judicij Sui adjudicat

Id Actæ Conæ mm Sebastianum et Cajetanum Kozłowskie Thesauraridas Sieprcenæ rne non Satisfactionis a Decretis Binis in quota Quatuor Florenorum Polonicorum pro Parte Judicij adjudicat

Id Actæ Conæ Gsos Kotlewskie Citatum rne non Solutionis Pœnæ Luctæ Septem marcar Polonæ pro Parte Judicij Sui adjudicat

Id Actæ Conæ Gsum ~~Martinum~~ Bartholomæum Wołowski Citatum rne non Solutionis Pœnæ Triplicis Quatuor decem marcar Polonæ pro Parte Judicij adjudicat

Id Actæ Conæ Gsos Paulum Joannem Antonium Leszczynskie Citatum rne non Solutionis Pœnæ Luctæ Septem marcar Polonæ pro Parte Judicij Sui adjudicat

Id. actor Conq. G. Stanislaum Trębinski Cit. rne non Solutionis Pœnæ Luctæ Septem marcar. Polonæ p. Parte Judicij sui adjudicat.

Id. actor Conq. mm Joannem Carolum et Theodor. Sokolnickie Cit. rne non Satisfactionis a Decrnis Quadrinis in Quota Octo Flor. Pol. p. Parte Judicij Sui adjudicat.
NS.

Id. actor Conq. m Joannem ~~Podowski~~ et Stanislaum Podowskie Cit. et alios rne non solutionis Septem marcar. Polonæ p. Parte Judicij sui adjudicat.

Id. actor Conq. Gsum Joannem Jasinski Cit. rne non Satisfactionis a Decro Solutionis p. Parte Judicij eod. Decro adjudicat.
NS.

Id. actor Conq. Mus Joannem Starorypinski Cit. rne non solutionis Pœnæ Duplicis Quatuor Decem marcar. Polonæ p. Parte Judicij Sui adjudicat.

Id. actor Conq. Gsum Joannem N. S. Czachorowski Cit. rne non Satisfactionis a Decro Solutionis Quotæ p. Parte Judicij Sui adjudicat.

Id. actor Conq. Gsum Norbertum Jaroszewski Cit. rne non solutionis Pœnæ Luctæ Duplicis Quatuor decem marcar. Polonæ p. Parte Judicij Sui adjudicat.

Id. actor Conq. m Joannem Sokolnicki Tribunicæ Plocen. Cit. rne non solutionis Pœnæ Luctæ medietatis Septem marcar. Polonæ p. Parte Judicij Sui adjudicat.
NS.

Gnus Josephus Rogozinski actor Conz m Joannem Podowski Thesaurarium Raciąsienz Cit rne non solutionis Pœnæ Lectæ Simplicis Quatuordecem marcar Polonz in Constitutionem Loci standi adjudicat

m Michael Rokitnicki actor Conz m Joanem Podowski Thesaurarium Raciąsienz Cit rne non solutionis Pœnæ Simplicis Quatuordecem marcar Polonz in Constitutionem loci standi actor adjudicat

m Ignatius Machcinski Thesaurarius Dobrinenz actor et alij Conz m Franciscum Ubysz Subjudicium Trrem Plocenz Cit rne non solutionis Pœnæ Simplicis Quatuordecem marcar Polonz in vim Succubitionis Dilationis majoris actor adjudicat

Gnosi Joannes Franciscus Smolinscy Catharina Sulkowska virgo Innupta actor et alij Conz mcum et Gsos Joannem Florianum Stanislaum Podowskie Gregorium Goscicki martinum Kowalewski Cit et alios rne non solutionis Pœnæ Duplicis Quatuordecem marcar Polonz p Contraventione Decri Parti actor adjudicat

Omnes publicavit Mtis Judicialis.

Joannes Gumowski Judex Terrnis Ptus Plocenz

64

Actum in Siepre in Terminis Communibus Terrestribus Plocensibus una cum Continuatione anteriorum Causarum vigore Legis in Diem hodiernam Incidentibus Feriâ Tertiâ post Dominicam Exaudi proximâ scilicet die Tertia mensis Junij Anno Domini 1783tio.

Coram MM. Joanne in Krasniewa Gumowski Judice Antonio In Ciołkowo Woznicki Subjudice tum G. Adamo Łączyński Camerario Granitiali Pltus Plocen in Locum M. Francisci Ciołkowski Notarij Loci praesens Electo et Jurato Subdelegato Trinibus Plocensibus. In Praesentia GG. ac NN. Clementis Kozłowski Antonij Rzeszotarski Mathiae Masowiecki Pauli Zołtowski Vicenotarij Trnis Plocen Antonij Bonkowski Bl Plocen Valentini Jozefowicz Instigatoris Trnis Plocen Josephi Łosowski Bartholomaei Jutowski Bl Plocensium Simonis Obrębski Ignatij Przeradzki Rochi Czachorowski Josephi Dobrzyniecki ac aliorum plurimorum nobilium ad Actum praesens Congregatorum nec non M. RG Providi Pauli Borzewicz de Borzewo Cmethonum Authi et Jurati Actum praesens acclamantis et Eidem adstantis hujus in continenti G. Franciscus Kokoszczyński Juramentum super mus Suscepta Trnis Plocen Rotha Legibus Rni descripta ob servata Debita praestandorum Juramentorum solennitate in facie Judicij praesens praestitit DEO et Sancta JESU Xti Passione ipsum in praemissis adjuvante, Eper M. Judicem Loci praesens Ipsi deprompta.

Solutionis

1. M. Josephus Rokitnicki Tribunus Rzeczy. Ad. et alij Cz. G. Franciscus Machcinski Camerarius Terrae Dobrin. Cit. et alios rne Solutionis Summae Compositione

2. MM. Mathias Subjudex Terrae Zawiszy et Stanislaus Bazinski Antonius Mdzewski Thesaurarius Vinnicen. Tutores atq. Nicolaus Bazinski Dapiferi Rzeczyc. Vinnicen. ad Cz. M. Martinum Zorawski Dapiferum Plocz. Cit. rne Dimissionis Sortium Bd. Zgagowo possessionis dandi Calculi ac aliae Circumstantiae

Decretum injunctae Condescensionis ad Fundum Bonor. Zgagowo

3. G. Joannes Sulerski BCR. ad Cz. GG. Albertum Mathiam et Ignatium Perskie Laurentium et Ignatium Krasnieyskie Bernardum et Josephum Kosickie Cit. et alios rne restrictionis resignationis pro re ad G. Kosicki CTP. Jupiterne Subcaud. Decernendae Condescensionis Sortis Wazynczyzna Ex divisionis Sortis Wazynczyzna dandi Calculi ac aliae Circumstantiae

Decretum injunctae Condescensionis ad Fundum Bonor. Grodkowo Sędzice Dziembakowo et Wazyno Skury

4 M. Benedictus Jezewski Generalis Exa-
ctuum Rni ad Cnq. MM. Bartholomeum
Zboiński Pincernaeum Dobrin et Catharinam
Kaminska Conjuges ac Conventum Sacrae Virgi-
nis Monialium S. Benedicti Cat. et alios me Dis-
limitationis Bn. Zamoys Cat. Bonis Dyszewski et Sne-
dzianowo ac alias Circumstantias.

Decretum Remissionis ad Officium Campestre
cum assignata Condescensione

5 Relicta Cat. G. Opechowski ad Cq. Perillen-
dum Adamum Zboiński et M. Martinum
Zorawski Dapiferum Plocen. Cat. me Solu-
tionis Summae Cat. pro Iure

Super Illmi Adm. Rdo Zboiński Condemnatio
cum Comparente Mco Zorawski Suspensa

6 G. Simon Kokoszczyński ad et alij Cq. Hel-
redes et Possessores Bn. Krzewicz
Cat. et alios rne Dislimitationis
Bn. Decernendae poenae intuitu attentae
volutae ac aliae Circumstantiae Inde Cons-
tat.

Decretum Remissionis ad Officium Campe-
stre cum assignata Condescensione

7 J. Mag. Andreas in Zamosc Ordinatus Zamoyski Ordinis aquilae albae Eques et G. Ignatius Zacharski Economus Tractus Biecz actor et alij GG. Joannem Parentem et Andream filium Czachowskie Ad et alios me Extraditionis ac rem Interceptae Libertatis Lutoci ac alia Cum Statuto. Sup. Gis Joanne Parente et Andrea Filio Czachowskie Condemnatio

8 G. Cyprianus Krasiewski actor GG. Petrum Franciscum et Joannem Kurowskie Cito et alios me Solutionis Summae Expressae

NS

Ad hunc Locum judicatae Causae
Joannes Sumowski Judex Terrestris Plocensis

Actum in Sepre In Terminis Communibus Sibi Plocensibus una cum Continuatione Antenorum Causarum Quarta Ipso die Festi Sanctae Hedvigis Viduae Electae Die Decima Quinta Mensis Octobris anno Dni 1783 Celebratis

Vo

9 GG. Joannes et Josephus Obrębscy actor et alij M.M. Josephum Capitaneum Dobrin Franciscum et Michaelem Humiecki Ad et alios me Solutionis Summae Expressae decernendae Specialitatis ac Cum Statuto Sine Expressae

Non sunt

10 M Thophilus Zoltowski venator Ra
cioviae actor et alii cum SS Joannem et Franciscum
Smolenskie Cath et alios me violentum attentat

Delatio Inquisitionis

11 G Andreas Wolinski actor et alii cum G
Joannem Smolenski Cath et alios me attentatam violentam

Delatio Inquisitionis.

12 M Joannes Bromierski vexillifer Rag
et G Stanislaus Zochowski actor et alii cum
M Benedictum Jacobski Gnaler Exercitus
Rni Cath et alios me Distimitationis Bd
[illegible]

Decretum Remissionis ad Judicium
Campestre cum assignatione Condescensio
nis Judicij Sui,

13 G Laurentius Tuchołski actor et alij Cy Ulis Amdo Rndos Josephus Przedpełski Gregorius Hołodecki Marjonarios Supre Cit et alios me Solutionis depositi de Mercedes

Nonsunt

14 G Joannes Wolwiski actor Cy Relicto et Successores ad M Rudnicki ~~actor~~ Cit et alios nne resoluto puncto Contractus in ordine quietationis de Summa 10000 fl ad manutentionem ad strictionis ~~Solutione~~ Contractus resignationis Solutionis Ptij ac bonificationis Expensarum Vauxoriae Ad Irrogat Solutionis Sortis ad hunc ac alia Circumstantia Trno Conspectus

Combinata

15 GG Laurentius et Hedvigis de Rzepotarskie Invicem Conjuges Krasniewscy actor et alij Cy M Antonius Rzepotarski Cit et alios me Solutionis Summarum Cum pretio nibus pvenie ac alia Circumstantia Trno Conspectus

Decrum adcitationis Successor ad G Stanislaus Rzeszotarski

16 M. Robertus Kampenchauzen Succame-
randae Parnaviae actor Cum M. Fabianus Chelewski Ve-
natorem Sochaczewiensem tum M. Josephum Calasan-
tium Kampenchauzen Capitaneum, ac eius Cum
et alias me Excisionis sylvae ac quercuum elabora-
tionis bonificationis Eorum ac aliorum Circumstantiis

Decretum Condescensionis ad Fundum Bonorum Mieze-
ani Desertae.

17 Idem actor Cum Infidelem Marek Jakubo-
wicz Mercatorem Lepreae Et et alias me Cas-
tionis Condemnationis decernere poenalitates
ac aliorum Circumstantiis

NONSUNT

18 M. Onuphrius Bzikowski actor Cum M. Jose-
phum Kampenchauzen Succamerarum Parnaviae
Et et alias me solutionis Summae Expensae

NONSUNT

19 Catharina Kowierowska Virgo Innupta actor et alij Cae G Jacobum Lorecki Cit et alios ad solutionem summae ac aliorum Concostantium

Non sunt

20 G Franciscus Mniszewski actor et alij Cae Infideles Smol Berkowicz et Leyzer Lewkowicz Judaeos Sieprzc Cit et alios ad solutionem summae Cum pretiose

Super Infidelibus Leyzer Lewkowicz et Smul Berkowicz Judaeis Sieprzcorum Condemnatio

21 M Ignatius Machcinski Thesaurarius actor G Thomam Pininski Cit ad Compertationem Connotationis frumenta enucleae quae Compertata extraditae frumenta seu valorem Eadem solutionem

Super G Thoma Pininski Burgrabio Cnd Bobrowniczo Condemnatio

22 S. Antonius Kortowski actor et alii Ex Thomam Borowski et Mariannam Kortowska Conjuges Sit et alios mē Extraditionis Inventarii regni Mariae ac alias Cur costantiae

NON SUNT

23 Idem actor et alii Ex S. Thomam Borowski Sit et alios mē attentatae notentiae

NON SUNT

24 Idem actor Ex Cunde S. Borowski Sit et alios mē Solutionis Sunde Ex visione

non subesse Foro Causam Bonae Judicium Declarat,

25 G. Bartholomaeus Rylicki ad Cy G. Jacobum Uminski Ad etalios me solutionis pro me adscriptione

Non sunt

26 G. Elisabeth de Biattoszkowskie Borowska ad etalis Cy GG. Thomam Malanowski et Josephum Borowska Conjuges Ad etalios me satisfactionis Dicam solutionis Marcam ac aliam circumstantiam

Non sunt,

27 GG. Adamus Mieczynski et Mariana Lasocka Conjuges ad Cy JM Julianum de Kampenchauzen et JM Thomae Dybowski Succameraj Plag relictae viduae Matrem et Perillustrissimos Antonium Scholasticum Vladislaum Joachimum Custodem Plag nec non MM Thadeum Capitaneum Jankowi et Franciscum Dybowskie Ad etalios me liberae Quisionis Barrae dimissionis ac aliam circumstantiam Vro Conspiciam

Non sunt,

In Sigmo in Terminis Communibus Tibi Placeo una cum Continuatione antej
nor Causarum Quinta post Festum S. Hedvigis Viduae Electae de Sancto
Die 16 mensis octobris anno Dni 1753 Celebrato

28 G. Elisabeth de Bialloszewskie et G. Jacobi Boro
wsky Relicta Conjux Vidua ad et alij Cum Gg. Antonius
Mathias Thomas et Laurentius Borowskie ad et alios
me de Sorte Bonhotarczyno Juri Ad Totalitatis Subjecta
dando Calculi reconductionis in Sortem ac alias Circumstantias

521

non sunt

29 G. Joannes Wysicki ad et alij Cum Gg. Joannam
Parentem et Petrum filium Szymiethowskie ad et
alios me Solutionis Summae ex Tenuta emicarum Co
nfiscationis Ingeminationis ac alias Circumstantias
Tum Comprehensas.

Super Gg. Joanne Parente et Petro filio Szemiethowskie
Condemnatio.

30 Relicta et M. Stephani Rosciszewski
Ensiferi Cuchanus Cum M. Martinus Zerassky
Dapifer Plocensis ad me Satisfactionis Dicto
Extraditionis Rei Mobilium Solutionis Summae ac ali
as Circumstantias. non sunt

31 G. Thomas Tlubicki ad et alij G. M. M. Mariannam de Jezewskie ad G. Alberti Lubenski Camerarij Granicialis Cuchare Relicta tantum Vidua et Franciscum Kozicki Camerarium Terrae Cuchae libet alios me recognoscendi quietationis Cassationis processus ac alia Circumstantia

Nonsunt

32 G. Marianna Kozierowska Virgo Innupta ad et alij G. Gaspar Sobolewski Cum et alios me solutionis quotam

Nonsunt

33 M. Benedictus Jezewski Generalis Exercituum Rni ad et alij G. M. Joannem Bromierski Vexillifer Plocensis libet alios me dissimulationis Bl. Zamoyscie cum B. Babe Pecie ... ac alia Circumstantia

Combinata

34 G. Joannes et agnes Uminska vicissim Con-
iuges Parentes tum Gaspar filius Zyleniecy ad
et alij G. Antonius Borowski B. M. me attentatae
violentiae pretensionem ac alias circumstantias in Conquestione
nensunt

35 G. Joannes Zyliniski ad et alij G. Barba-
ram de Malanowskie Lubowska Relictam
Viduam me Solutionis Summae Decreto adjudicatae
Decernere penalitatis ac alias circumstantias

Decretum Impunitae Solutionis poenae simplicis
Quatuordecim Marcarum Pol. pro contraventione De-
creto

36 G. Sebastianus Rostkowski ad G. Gregorium Simo-
nem Parentem Paulum tum Thomam filios
Siemiątkowskie tum Joannem et Leonem
Kozielskie Citat et alios Solutionis Sum-
mae Cuspidiene

Decretum Solutionis Summae Quinqua-
tor Typ. cum Provisione

37 E Martinus Karwowski ad et
alij E E Martinus Szumanski Ad et
alios me Cassationis processus ac alia
[illegible]

Non sunt

38 M Michael Kucborski Dapifer
Rawicz et E Mierzanski ad E Haeredes
et Possessores Br Pnerad Parva Ad me
volentes attentatae Confiscationis [illegible]
[illegible]

Dilatio Inquisitionis

39 M Antonius Rzepotarski Vexilli
fer Exercituum Rr ad et alij E Mszczo
bus Rokosowski Ad et alios ne Debitis
vel Decernere possibilitatis ac alia Circa
[illegible]

Obsnordinatam Citationem Libertas
a Termino Tantisper

30 gd.

40 Infidelis Lewicka Aranowicz et Zaka
mera Podrabinczyk Judaei Scipio actor
et alii G. Perillo Rndsmo Zoraski Ca
nonico Coll. Ptus Cit. alias me Solutionis
Summae Compensatione

Post Comprobationem Iurationum Decretum Injunctae Solutio
nis Summarum Inter Partes actor Comprehensorum

41 G. Franciscus Laguna actor et alii G.
G. Kisielewski Conjuges et Laguna Cit. et alii
me Ademptionis fundorum attentatae Vocis ac alio
Crimine Dilatio Infirmitatis G. Simon Kisielewski
Concessa

42 Idem actor et alii G. Eccl. Cit. et alias
Rne Exdivisionis Sortis dandi Calculi ac
alio Concessorum Incompetentiae

43 S. Martinus Szumanski act. et alij Cum GG. Franciscum Parentem et Martianum et Magdalenae Elucae Karwowski contra alios Juicem Cujus actitatis et alios me approbationis Intercisae nuptialis decernendae pro nullitatis utriusque utriusque Intercisae rae aliam Circumstantiam Tmo Cujus lingam.

Combinata

44 Illus M. Ludovica de Kiganowskie ob Illus M. Stanislaj Wessel Capitaneus Goluby Relictae terrae Judaeae et S. Antonius Wisniewski actitatis Cum Infidelis Lewek Lewkowicz et Lewek Wiatrek Judaeis Supra atque Omnes Synagogae Supra ... Cum me Interceptionis Clandestinae modo ... Extraditionis Ecclesiae decernendae pro nullitatis ac aliam Circumstantiam.

Nonsunt

45 Honestus Joannes Obojski actor Cum S. Welski Cum et alios me Extraditionis Verbum ac aliam Circumstantiam

Directum ad Actiones S. Gaspari Sobolewski

46 G. Antonius Bonkowski ad et alias G. G. Ignatius Mostowski ad et alias
X Causa Solutionis sive Tro Capitulo
ad una Expositione pro vera ac decer
nendo [illegible] [illegible]

Nonsunt

47 M. Robertus Kampenchanzen
Succamerarius Pernaz ad et alias G.
G. Michaelis Zarowski ad et alias
me Idelitae vexae decernendo [illegible]
[illegible] ac alia Circumstantia.

Nonsunt

48 Honestus Joannes Obojski
ad et alias G. Infidelem Marcki Jachi
mowicz et G. Wolski ad et alias me Solu
tionis Summae Expositione

Decretum Solutionis Summae

49 Parillus Rndsmus Josephus Zorawski Canonicus Cath. Plocen. actor et alij Infideles Lewek Aaronowicz Judaeus Sieprz et S. Bartholomaeus Gutowski Bellus Ad rne Comparationis scripti Cassationis ejusdem decernendae paenalitatis ac aliam Circumstantiam Tmo Comparendi

Combinata

50 Idem actor Infideles Lewek Samuelowicz dicti Rzeczypospolitae rne Solutionis summae Capitalis

post Comprobationem Juratoriam Decretum Solutionis

51 Idem actor Eundem Citatum rne ~~Solutionis~~ Comparationis scripti Cassationis ejusdem decernendae paenalitatis ac aliam Circumstantiam Tmo Comparendi

post Comprobationem Juratoriam Decretum Solutionis

52. Idem Actor Perillus Rndissimus Zarowski Canonicus Cathedralis Gnesnensis Tamatur Franciscum Wroblewski Civem Lepicensem et Mariannam Lignowska Conjuges Citatos me Solutionis Summae Cognitione

Dilatio Inquisitionis

In Lepic in Terminis Communibus Tribus Plocensi Una cum Continuatione Contenti Causarum Fatalis post Festum S. Hedwigis Viduae Electae Dei proxime Salutat Die 17 Mensis Octobris Anno Dni 1783 Celebratos.

53. Gen. Barbara de Malanowskie et Gen. Joannis Lubowski Relictae Conjugis Viduae actae et alii Gen. Joannem et Agnetem de Uminskie Conjuges Zylenickie Citati et alios me Cassationis Condemnationis Subdole procuratae ac aliam Circumstantiam Tuae Cassationis.

non sunt

54. Gen. Thomas Malanowski et Josepha de Borowskie Conjuges actae et alii Gen. Stanislaum Patrum et Joannem Filiastrum Lubowskie Citati et alios me Expulsionis de Sorte Bonorum Zoltowo Zulis Extraditionis Inventarii Dominii Calculi ac aliam Circumstantiam

Directura Condescensionis.

55 M. Josephus Sławęcki actor Cum G. Martinum Malanowski Cum me Comportationis Scripti Certi Solutionisq. Lunae

Nonsunt,

56 JM Julianna de Kampenhausen Relicta JJM Thomae Dębowski Succamerarij Plocensis Conjugum Mater Perillis Rndissimi Antonius Scholasticus Vladislaus Joachimus Custodem Cath. Plocensis ac MM Thaddeus Capitaneus Jan Louis et Franciscus Succamerarij Dębowski actor et alij Cum MM Josephus et Robertus Kampenhausen Succamerarij Pernaus Cum et alios me Extraditionis documentis

Combinata

57 GG Marianna de Gurzynski Relicta JG Thomae Krzyczewski Vidua Mater Albertus filij minorennis Alexius Krzyczewski Alexander et Rochus Lisowski actor et alij Cum Simone Kokoszczynski Cum et alios me dislimitationis Ord. Dimissionis fundam ac alios Circumstantiam

Nonsunt,

58 GG Paulus Bell. Valentinus et Ignatius Sulkowscy actor et alij Cum M. Michaelem Czarnowski venatorem Dobrinensem et GG Nicolaum Josephum Albertum et Benedictum Sulkowskie Cathedralis me Capitulum transactionem pro re M. Czarnowski Sulcensi satisfactionis contractus primitivo adscriptis ad Parentes Intus ac alias Circumstantias

Communicatio Documentorum

59 M. Valentinus Rolistnicki actor et alij Cum MM. Rolistnickie Conjuges Tricennis Seepres ac Ignatio Wenda Cathedralis alias nullitatis summae Compensatione

non sunt,

60 M. Benedictus Jozwski Gnatio Exercitus Rmi actor et alij Cum M. Antonio Rzeszotarski Cathedralis et alias me Extraditionis Subditae ac alias Circumstantiae Tmo Capitulo

non Docet de Tmo,

61 ff 99 Helena Gabrielis Wolin-
ski Marianna G Simonis Obrębski Con-
tes Kokowskie alias Zwicer Conge-
ach et alij Cum Gg Simonem Umin-
ski Paulum Drzewieckij Cath et alios
ne solutionis sunt eam praeiudicare

non sunt

62 Infidelis Lewek Stock ad
Cum Perillustrissimum Josephum Zera-
wski Canonicum Cath Stock

non sunt

63 G Joannes Kęsicki ach et alij
Cum Gg Paulum Komorowski et Josephum
Leszczynski Cath me Boris Ad ad
Ipsius ~~[illegible]~~ mactationis ac alia
Circumstantiam Incorporandi.

non sunt

64 Famati Franciscus Wroblewski et Marianna Lignoska Conjuges Cives Sepricenses actt Cae Perillustrem Rndissimum Josephum Zerawski Canonicum Cath. Plocen. Cit. et alios rne ~~[illegible]~~ Circumscriptionis Irrealium objectionis processu aggravationis decernendae praerealitatis ac aliarum Circumstantiarum Irrea Comprehensae. Combinata

65 G. Antonius Borowski actt et alij Cae G. Elisabethae de Białłoskorskie Borowska Relictae Contra viduam Cit. et alios rne me locationis Decri restitutionis rerum Equorum Inventariorum ac aliarum Circumstantiarum

Nonsuna

66 GG. Joannes et Florianus Łukowscy actt et alij Cae GG. Thomae Malanowski et Josephae Borowska Conjuges Cit. et alios rne restitutionis rerum Mobilium fatis dd. G. Josephi derelictae ac aliarum Circumstantiarum Irrea Comprehensae.

Combinata

66 Gs Bernardus et Josephus Kesicey
ad et alios Cq Gs Albertum et Ignatium Pzikie
Laurentium Ignatium Joannem Krasze
wskie ad et alios me Eictionis ab Impedi
mento Juridico G. Joannis Lelewski ac
alia Circumstantia

non sunt,

67 M. Rosalia de Manigowskie ad M
Jacobi Chowski Subjudicia Terrae Plo
Relatio Consors Vidua Dna et L. Petrus
ad et alios Cq G. Eustachium Smolenski ad
Dnum et W. Lisewski ~~ad~~ ad et alios me
volentiam

non sunt

68 G. Mathias Wolski ad et alios Cq
H. Joannem Obeyski ad et alios me
Debitae vexae decernendae praecalitatis

Combinata

69 S. Josephus Laguna ach. et alij
Cor. S. Franciscus Laguna Cel. et
alios me Certas Interveniencias Trno
Cerphensas. Combinata

Joannes Sumowski Judex Terrestris Pltus Plocensis
Cria

Regestrum Pœnalium Sub Primitivo actu Feriæ Secundæ p.ta AD 1783 Celebratis

Gsus Valentinus Jozefowicz Instigator Judicij Gsens act Cons G martianum Karwowski Cit rne non solutionis Pœnæ Luitæ Septem marcar Polons p Parte Judicij adjudicat

Id act Cons G martinum Szumanski Cit rne non solutionis Pœnæ Luitæ Septem marcar Polons p Parte Judicij Sui adjudicat

Id act Cons m Antonium Rzeszotarski Cit rne non satisfactionis a Trinis Decris p Parte Judicij adjudicat

Id act Cons Gsos Heronymum Jacobum Theodor ~~[illegible]~~ ~~[illegible]~~ Joannem Michaelem Nadratowskie Cit rne non solutionis Pœnæ Luitæ Septem marcar Polons p Parte Judicij Sui adjudicat

Id act Cons Gsos Adamum Michaelem Sulkowskie Paulum Krasinski rne non solutionis Pœnæ Luitæ Simplicis Quatuordecem marcar Polons p Parte Judicij Sui adjudicat

Id act ~~Cons [illegible] Dapifer Plocens~~ ~~Cit rne non solutionis Pœnæ Luitæ~~ Septem marcar Polons p Parte Judicij Sui adjudicat

Actum in Raciąż in Terminis Communibus Tribus Plocensibus Districtuum Raciąziensis simul et Plouscensis una cum Continuatione anterior Causar vigore Legis in Diem hodiernam Incidentibus Frâ Quartâ post Festa Solennia Sacri Pentecostes proxima Scilicet Die Undecima mensis Junij Annô Domini 1783tiô

Coram MM. Joanne in Krasniewa Gumowski Judice Antonio in Ciołkowo Woźnicki Subjudice tum G. Adamo Łączyński Camerario Granitiali Pltus Plocensis in locum M. Francisci Ciołkowski notarij loci praecedentis Electo et Jurato Subdelegato.

In Praesentia MM. GG. ac Nobilium. Theodori Sokolnicki Tribunicis Plocensis Alexandri Ciewniewski Consiliarij Ciechanensis Petri Rudowski Sigismundi Skwarski Hiacinthi Przedpełski Camerarior Pauli Żołtowski vice notarij Wrocław Plocensis Fabiani Grzybowski C. T. Zawskrzeckiensis Laurentij Sokolnicki Joannis Niedrowski Ignatij Strachocki Mathiae Starczewski Valentini Josephowicz ejusdem mnis Strzeszewski Bl. Plocensis Simonis Kokoszczynski Antonij Parentis Fabiani Filij Bęskich Antonij Błoch Francisci Nicki ac aliorum plurimorum nobilium ad actum praecedentem Congregatorum nec non MRG Providi Pauli Borzewicz de Borzewo Cmethonum Authi et Jurati Actum praecedentem Acclamandum et Cidem adstantis.

12 8.

1 G. Jacobus Karwowski act. et alij
G. Joannem Karwowski Ad et alios
me Evictionis ab Impedimento Iudi
co Combinata

2 G. Joannes Karwowski act. et alij
G. G. Debora Conjuges Ad et alios
ne Evictionis ab Impedimento Iudi
co Combinata

3 M. Michael Casimirus Rokitnicki
Succamerarius Sae Rae Mattis act. et
alij G. M. Albertum Pinirski Dapifer
Cremenecensis Ad Incausa Cassationis
Tractationis sup. Bona Stanisławskie
attinentia Ad Solvendum recognoscendum retro Rei
gnationis sup. haec Bona ad mutationem Iuris pti
resignationis Levationis Sum. quae et quanta
Ad Concurrit Conditionis de Bonis Inquam
pendentibus Satisfactionis Duo Iudicij sub ea alia Ter
costum

amputata Remissione in Satisfactionem Anteriori De
creto Comportavit Documenta Mcus Casimirus Rokitni
cki Succamerius Sae Rae Mattis ad Communicationem Parti
Citatae et sup. realem Comportationem Constitit Iuramentum
Pars Citata Communicet in Sequenti

4 Ad M. Kobilnicki Succamerarius Lib. Rel. Mellis
ad Ex. Joannem Turowski Camerarium Ju-
rgrodensem Cod. Ex Causa Ipsorum Exportationis
Litterarum Epistolarum per M. Pinińskim ad Cod. Dare
etc. Non docuit de Termino Pars Actorea Libera Pars
Citata ad praesens pronunciata

In Raciąż die Fra 3tia post Fm Smae et Individuae Trinitatis
proxa Scilicet Die 17ma mensis Junij Anno
Dni - 1783tio Celebratis

5 M. Alexander Ciemniewski ad et alij
Ex. MM. Ludovicum et Joannem Szymako-
wskie Dapiferae Cuchary Cod. et alios
me Solutionis Summae Cum prisione ac alia
Circumstantia
Decretum injunctae Adcitationis

6 Ad M. ~~[illegible]~~ Theresia de Zweyty pri-
mi ad M. Szawłowski ad ad M. Szymakowski
Tertij ad praesens voti M. Francisci Ciemnie-
wski Lesivi Mariti Conjugis Separatae Mater
Alexander Ciemniewski et Marianna
Szymakowska Soror et Felicia Conjuges
ad et alij Ex. MM. Ludovicum et Joannem
Szymakowskie Cod. et alios me Cassatio-
nis Condemnationis ac ~~Solutionis quoad~~
Solutionis quoad extendendi Praevalentiae
ac alia Circumstantia
Sup. M. Joanne Szymakowski Citato disparente Condemna-
tio cum Comparente Mco Ludovico Szymakowski Suspen-
sa

7 MM Alexander Ciemnieyski et Mari-
anna Szymakowska Conjuges actor et alij
Cum MM Ludovicum et Joannem Szymako-
wskie Cum et alios mediante satisfactionis Decreto
Solutionis Summae Dotalis Capitaneus
ac alias Circumstantias.

Decisa penalitate in Constitutionem Loci Standi Rejecta
ad Sequens affectantibus Partibus

8 MM Ciemnieyska de Weysy M.
Franci Ciemnieyski Sessioni Mariti
Censors Separata actrix et alij Cum
MM Szymakowskie Cum et alios mediante
Satisfactionis Decreto Extraditionis
Inventarii vacuae generis rei Mobilis
ac alias Circumstantias.

Decretum injunctae Condescensionis ad Fundum Bonorum
Uniersysz.

9 Illustris Rndus Sylvester Zielinski Prae-
positus Gratiensis actor et alij Cum MM Carolum
Sobolewski Inscriptionis Obligatorii et Stanislaum Wo-
X łowski Cum et alios mediante Decreto
Solutionis decimae

Decretum agnitionis Decimae pecuniariae
et injunctae Condescensionis ad Bona Kozolino
et Salkowo

Raciąż de Fra 4ta post Fm Smae et Individuae Trinitatis pxa Scilicet Die 18va mensis Junij Ao. Dni 1783tio Celebratis. 541

10 GG Brudzewski Cujus ad GG Felici
anno Brudzewski ad me solutionis Summae
Decretum Solutionis in instanti subsecutae. 120

11 MM Carolus Sokolnicki Tribunicus Stoczen
ad et alij Illum Rndum Sylvestrum Zielin
ski Praepositum Graeceng ad et alios me Decre
to Condtu in puncto meliorationis in reliquis
punctis approbationis levationis Summae in
vim decimae Cassatum praesens ac aliam Cor
constantiam Combinata

12 M Antonij Kossobudzki ad et alij GG
Thomam Tulicki ad et alios me Solutio
nis Summae et Mercat ac aliam Circumstantiam
Tmo Cuiusdam. NS

13 Jdem M. Kossobudzki Actor et alij Cum
M. Martinum Przysiecki Cum et alios mo
lestiarum Summae Juris Exemptionis Bo
norum bonificationis praesentium ac alias
Circumstantiam Tum Comparentes.
Decretum injunctae Condescensionis ad
Bona Kossobudy et Kraykowo

14 G. Ignatius Miłobędzki Bell. ad
Cum G. Stanislaum Zołtowski Cum et
X alios mo reproductionis Juris dimissionis
fundorum ac alias Circumstantiam Tum Comparentes.
Dilatio Communicationis Documentorum

15 M. Andreas Dolinski Notarius Cum Za
X uski ad Cum M. Josephum Bromierski Thesaurarium Praesnensem Vice Capitaneum Cum
Ptum Cum rem Solutionis Summae Una
Cum Pretione ab Eadem Praesentia
Dilatio Majoris Mco Bromirski Concessa

16 Idem actor Cl. GG. Catharinae de Zakrocka primi
ad G. Mathiae Dobrski 2di ad praesens voti Emi
chaelis Zaręba Contra Seu utrosque Conjuges Ad
et alios me Solutionis pretiosionis a summa 3000
Tyf. ad G. Gurzynski Analam pretione ac pagina per
pendiculi ac [illegible]

Decretum Solutionis

17 M. Josephus Jarczynski Colonellus Exer
citus Nrae actor et alii Cl. GG. Petrum Dobr
ski et Paulum Wolski Ad et alios in Causa
Extraditionis Subditorum ad reserandum
Inquisitionis

Finalis

18 G. Paulus Zołtowski Vice Notarius Ter
restris Ob. actor Cl. G. Mathiae Boga
nowski Ad et alios nunc Dimissionis Ser
tis Ob. Boganowo Godzi dandi
Calculi Confirmationis [illegible]

NS

19 G. Ignatius Lebkowski Vice Notarius Castr. Zaiski ad Cg. G. Joannem Dramiński Ad etatis me Solutionem Sumae Copiosiore

NB

Ad hunc Locum judicandae Causae

Joannes Gumowski Judex Ze[illegible] Ptus Plocens[illegible]
Actum in Plonsko in Terminis Communibus Trib. Plocens. Districtum Plonsk[illegible] simul et Raciąż[illegible] unacum Continuatione antenor Causar. S. Quarta post Fm. S. Lucae Evangelista p. x. a Scilicet die 22 Mensis 8bris anno Domini 1783to Celebratus

20 G. Josephus Szymkowski ad etatis G. M. Josephum Ulysz ~~et Pauli Ulysz~~ ~~Albertum Ulysz~~ et Infidele Herszek Wnuczka Ad etatis me Solutionem Sumae Copiosiore

Libertas a Termino

21 G. Fabianus Grzybowski Camerarius Terrestris Zaiski ad Cg. M. Joannem Bromierski Vexilliferum Ptus Ptus Ad etatis me Solutionem Sumae

non sunt

22 S. Paulus Sulkowski B.C.P. actor et alii
X Cæ GG Felicianum et Adamum Malewskie
Cæ et alios me Solutionis summæ cum
prisione decernendæ pœnalitatis
Decretum Solutionis

23 M. Petrus Lasocki Vexillifer Zawsznensis
actor et alii Cæ Hæredes et Possessores Bonorum Gesnice Cæ
et alios me Satisfactionis Decreto ac aliud Circumstan-
tiorum
Decretum pœnalitatis

24 M. Franciscus Ciemnieuski
actor Cæ M.M. Alexandrum Ciemnie-
uski et Mariannam Szymakowska
Cæ Cæ Ludovicum et Joannem Szy-
makowskie Cæ et alios me non sunt
non sunt,

25 GG Joannes Parens et Agnes
Joannis Malowieski Relicta ac
Eva Antonij Rzeszotarski Conter
filiae Grabie ac Dnae et alij Cum M. Mar
tinus Zarowski Dapiferum Plocen
Citat et alios ne Cassationis Contra
ctus Cum tyus approbatione aliorum Circum
stantium. Quoniam non producunt Plenipotentia proinde non
posse promovere Causam
In Plonsko in Terminis Communibus Trib. Plocen Distinctum Plonsco
Simul et Raugsum Una Cum Continuatione Antenor Causar
Quinta post Inst. Lucae Evangelistae proxa Subiecit Die 23
Mensis Octobris anno Dni 1763 Celebratis

26 Idem ac Dnae et alij Cum Cum M
Citatum et alios ne Cassationis quo
rumvis Praejudiciosam actuum reddendis
de praeceptis proventibus Calculi et Sortis
Praedictae ac aliam Circumstantiam Inno Con
physsam nonsunt

27 M Dominicus Szczepanski
ac Cum Henricus Blascur Nadecki
alij Cum et alios ne ~~[illegible]~~
~~[illegible]~~ Confiscationis Arcum ac aliam
Circumstantiam Inno Conphyssam
Dilatio Inquisitionis.

28 GG Michael Wyszynski et Eva de Zan-
skie Quicen Conjuges tum Jacobus Zanski ad et
alij E M Eva de Brodzyskie ultimo voto Ber-
kowska Vincentij sol Zanski relict contra Vidu-
an Ad ~~[illegible]~~ et alios me Satisfactionem Decrō
Comportationis Registri Substantiae pro G Josephi Zan-
ski ac alia Circumstantiis

Delatio Inquisitionis

29 G Mathias Dobrski ad et alij E
GG Stanislaus et Paulus Wolskie Ad
et alios me Ad reserandas Inquisitiones
decernendas penalitatis Satisfactionis Decretis

30 G Adamus Malewski ad E G
Laurentius Zochowski et alios Ad me
Solutionis Summae Compensationis decernendae
penalitatis NON sunt

31 Idem actor et alij Cum Eundem Citatis me Circumscriptionis Eliminationis Lesivae moratio decernendi penalitatis

non sunt,

32 S. Paulino Zyliczynski actor et alij Cum S. Francisco Zaborowski ~~Cum et alios me~~ MM Kamienskie Conjuges Cum et alios me Exdivisionis fundorum praetor Sylvae dandi Calculi Compensationis damnum ac alios Circumstantiis Incompetentiae

Super MM Josepho Kaminski et Catharina Mostowska Conjugibus Condemnatio Cum Comparentibus Suspensa

33 S. Petronella Chaczynska Relictae Judicis actor alij Cum S. Joannem Chodzenski et Successores ad S. Stanislai Gutkowski Cum et alios me Levationis Summae quinquennii Exceptionis Sortis, pro eodem Circumstantiis Incompetentiae.

non sunt

34 G Joannes Gosciensky actor et alij Cap. G Vincentius Karwowsky Dnus Infidelis Jacob Lewkowicz Cap. et alii rne L Joannis fementationis infugam Expeditionis ac aliam Circumstantiam

Dilatio Inquisitionis

35 M Eva de Brodowskie ob M Valentini Benkowsky Pincernae Zawsky ~~[illegible]~~ Consorti Relicta Vidua actrix Cap. M.M. Michaelem Vexillifer Raczyniensem Franciscum Pincernam Zawsky Josephum Zapparium Stey Benkowskie Cap. me Solutionis Summae Cum Prisione Decem adjudicatae Tres Comprehensae.

Decretum Solutionis Summae Quinque Millium Sta Pol. cum Provisione

36 G Joannes Gosciensky actor et alij Cap. G Florianus Smardzewsky Cap. et alii mi Equae defectae pro eo actu Commutationis ~~[illegible]~~ Extraditionis Equi post exhalationem Equae ~~[illegible]~~ recuperationis B

~~[illegible]~~

Decretum Inutae Concordiae

37 G. Mathaeus Lisowski BLP actor Cum GG.
Josephum Paulum et Albertum Chy-
czewskie Cit. et alios me Solutionis
Summae Cum Pensione

Communicatio Documentorum

38. G. Gaspar Kozierowski actor et alii Cum GG.
Josephum Paulum et Albertum Chyczewskie
Cit. et alios me Extraditionis rerum Moli-
tivae Inventarum Cum accremento ac alium
Circumstantiarum Tmo Conspicuum

Communicatio Documentorum

39 M. Martinus Zorawski Dapifer Plo
actor et alii Cum JMM annam de Chyczewskie
JM Pauli Mostowski Palatini Masoviae
Relictae Contentionum Matrem Josephum
et Thaddeum filios Mostowskie Cit. et alios
me Satisfactionis Decreto adjudicationis
liberae Inscriptionis in Bonis Bo. Sey-
mychowo ad Bona Kowalbrody spectantibus

Super JMM Mostowskie Condemnatio

40 Idem M. actor et alij Cum GG Joannem Parentem et Agnetem G. Joannis Mato wiesky Liuinus extat Evan G. Antonij Rze szotarsky Cultus felicis Gralis Cit. et alios me approbationis Contractus respectu resignationis Bn Horsi Lwdy Cit. attinens recognitionis Transactionem Liuationis Summam ac alias Circumstantias Tres Cum Praeterea non sunt,

~~Combinata~~

41 M. Annius Kondracky Cit. et alij Cum GG Josephum Dobrsky et Stanislaum Krajewsky Cit. et alios me Exdivisionis Sortis Bn Rybitwy Kokorsky ac aliarum Circumstantiarum

Condescensio ad B. Rybitwy

42 G. Franciscus Margralsky Cit. et alij Cum GG Michaelem Kapacky et Paulum Zakrzewsky Cit. et alios me attentatam violentiam non sunt

43 S. Ambrosius Dłużniewski actor et alij Cum SS. Blasium Wiercieński et Paulum Umiński Cum et alios me Cassationis Condemnationis aliarum Circumstantiarum Imo Cum prehensarum

Non sunt

44 Idem actor et alij Cum S. Paulum Dłużniewski Cum et alios me ~~[illegible]~~ ~~[illegible]~~ in Evictionis ab Impedimento Fundico SS. Wiercieńskich et Umiński aliarumque Circumstantiarum Imo Cassationis

Non sunt

45 S. ~~[illegible]~~ Petrus Korzybski ac agnes Korzybska Juniores Conjuges actor et alij Cum SS. Paulum et Stanislaum Korzybskie Cum et alios me Solutionis Summae rehabilitationis Sortis traditae bonificationis damnorum

Non sunt

46 G Thomas Krajewski actor et alias Ex GG Mathiae et Elisabethae de Pęskie Conjuges Parentes tum Florentinae filiae Kurowskie Cit et alias me Solutionis Mercedis Decreto adjudicat

Nonsunt

47 G Simon Karwowski actor Ex G Mariannae de Karwowskie et G Mathias Karwowski relictae Contra Viduam Cit et alias me Solutionis quotae restitutionis praemonstrationis aliae Cir constitutae Tro Conjugum

Decretum Libertationis Uhrarumque Partium in Mutuis Praetensionibus cum Impositione perpetui Silentij

48 G Josephus Szatkowski actor et alias Ex M Antonium Luberadzki Judicium Cit Sechaz Cit me Solutionis Summae Conjunctionis

Nonsunt

49 Conjux G. Pauli Kowalczyk Civiliter
"Sedi ut G. Bystawiski Kowalczyka
mortuus" actis et aliis Relicto et Successores
ad G. Gabrielis Zyliczynski lib. et alios
me solutionis summae pro tenuta Sortes B.
Zyliczyno Wity parum q. proxime ac alias Circumstan-
tias Tribunalis Compellendi

Decretum Condescensio ad B. Zyliczyno Wity

50 G. Franciscus Zaborowski actis et aliis
Paulum Zyliczen-
ski ac alios Haeredes et Possessores B. Zyliczyno
Wity lib. et alios me fundum agrorum praetensae appro-
priationis ac alias Circumstantias Tribunalis Compe-
lendi

nonsunt

51 G. Joannes Sieklucki et Laurentius Dri-
kowski actis et aliis Cum G. Vincentium Sieklu-
cki lib. et alios me attentatae violentiae

nonsunt

52 G. Franciscus Cywinski et Rosalia Nadratowska Conjuges ad et alios Cessionarios Paulum Karwowski et Mariannam Nadratowska Conjuges Cit. et alios me Solutionis Summae Cognitionem

Communicatio Documentorum

53 G. Bartholomaeus Szathowski ad et alios GG. Albertum Franciscum Werbertum Joannem Bronowski Albertum et Martinum Gorzichie Cit. et alios me Cessationis Donationis ac aliam Circumstantiam Inscriptionis ...

Decretum Injunctae Condescensionis ad B. Tyrsk.

54 GG. Antonius Parens Paulus et Syra tius filii ad et alios GG. ~~Simonem Petrum~~ Joannem ~~Filiastrum~~ Korzylskie tum Uminskie ac Wrioski Conjuges Cit. et alios me Exdivisionis agrorum ademptionis fundi ac aliam Circumstantiam

Decretum Injunctae Condescensionis ad B. Nagurk.

556 In Plenario in Terminis Communibus Urbis Plocensis Distinctionum Plenariorum Sinuum et Recursum Unacum continuatione contentorum Causarum F. Obtat. Mens. 8bris Anno 1783 Celebratis post In S. Lucae Evangelistae pro Sacrificio Dei

55 Idem Gr. Wiszewski actor et alii Cen.

~~Successores~~ ~~et~~ G. ~~Lucani~~ Korczyński Lit.

et alios me solutionis summae cum pensione

decernendae poenalitatis pro contraventione Decreti

non sunt,

56 G. Mathias Dobrski actor et alii Cen. Gr.

Franciscum Joannem et Fabianum Dobrskie Lit.

et alios me Indelite vexae decernendae poena

litatis ac aliam circumstantiam

combinatam

57 Idem actor et alii Cen. Eisdem Lit. et alios

me Indelite vexae decernendae poenalitatis

non sunt

58 G. Paulus Zalenewski actor et alii G. G. Franciscum Mergralski Cdt et alios me violentiam attentatam

nonsunt

59 G. Vincentius et Edvardus Lasoccy actor et alii G. MM. Ludovicum Maron Capitaneum Exercitus Rnum et annam de Miterskie Leges Cdt et alios me solutionem summae bonificationis pretensionem

nonsunt

60 G. Regina ob. G. Andreae Szymiętkowski Relicta Consors vidua et Lucia G. Matthiae Zawistowski Contes Dobrskie actor et alii G. Franciscum Dobrski Cdt et alios me Cassationis Transactionem Satisfactionem Dare

nonsunt

61 G. Dziarski actor et alij Cum GG. Wolskie ~~Dobrskie~~ et Dobrskie Cum et alijs mere Solutionis Summae Cum pristione

In satisfactionem antenoris Decreti super rudem Communicationem Documentorum Juramentum G. Stanislaus Dziarski praestitit Pars vero Citata in Sequenti Documenta sua Communicare tenebitur

62 GG. Franciscus Parens antonius Albertus filij Mycielskij actor et alij Cum GG. Joannem et Franciscum Gąsiorowskie Cum et alijs mere bonificationis proventus ex sorte Bonorum Korzybie proventus dandi Cuiusdam Bonificationis praetensionem ac alias circumstantias

Super GG. Thoma et Gabriele Korzybskie Cum Condemnatio cum Religiis Suspensa

63 G. Dominicus Chyczewski actor et alij Cum GG. Stephanum Brudzierski Cum et alijs omnem attentatam violentiam

non sunt

64 D. Joannes Gyszorowski actor et alii contra Franciscum Parchtem Antonium et Albertum atque Hedvigim filios et filiam Mecienskie Cit. et alios me solutionis sum mater Cognitionis

Combinata

65 Idem actor et alii contra Joannem et Mathiam Cywienskie Cit. et alios me violentiam attentam violentiam.

Delatio Inquisitionis

66 D. Joannes Cywienski actor et alii contra Joannem Gyszorowski Mathiam Chyczowski Paulum Zbysienski dict. Prawda Cit. et alios me violentiam attentam

Combinata

67 SS Lucas Gutkowski et Francisca Chądzien
ska Conjuges actt et alij cum SS Petrum et Joan
nem Chądzienskie actt et alios me solutio
nis summae dotalis cum pensione decernendae pervasita
tis.

Decretum Solutionis Summae

68 SS Franciscus Nicolaus Joannes Ster
czewscy actt et alij cum Joannem Petroniam SS Ga
spari Korytowski Mariannam S Mathaei Ilidem
Korytowski Curtes Brudzienskie actt et alios
me solutionis summae cum pensione

Communicatio Documentorum

69 SS Paulus Gwiensky et Constantinus
Brudzienski actt et alij cum SS Gregorium
Nodratowski Paulum et Jacobum Gwienskie
actt et alios me solutionis summae cum pensio
ne

Decretum Solutionis Summae

70 Ex Laurentius Drozdowski et Hedvigis Ubyszo-
wna Conjuges actor. cum Ex Franciscum Ubysz Cit. et alios
me Extraditionis rerum inventarium ac aliarum Circumstantiarum
Incomprehensorum

Decretum comprobationis In
Sequentem praestandae

71 Ex Mathaeus Bradzienski et Rozalia Krasnie-
wska Conjuges actor. et alii cum Ex Paulum Zlysienski
dicti Otrok Martinum Matawski Cit. et alios Cit. et
alios me bonificationis praetensionum ex Tenu-
tura possessione ennicae ac aliarum Circumstantiarum

Decretum Condescensionis ad Bona Brzescie

72 Ex Laurentius Drozdowski et Hedvigis Uby-
szowna Conjuges actor. et alii cum Ex Franciscum
Ubysz Cit. et alios me Dimissionis Lectis Bo-
nis Sathanae dandique Calculi bonificationis Per-
tinentiae

Decretum Condescensionis ad B. Sathanae

73 Et Paulus et Marianna Karwowscy actores et alii cum Et Franciscum Cywierski ad et alios me notentiam decernendi praenotatae

Dilatio Inquisitionis.

74 Et Martinus Chorzynski avunculus et Francisca Kwasieborska Sororina actores et alii cum Et Antonium Uniewski et Ludovicam Gulkowska Conjuges actores et alii me attentatae notentiam ad reparandam Inquisitionem

Decretum Solutionis Summae Centum Quinquaginta Flor Pol

75 Et Jacobus Karwowski actores et alii non finitur

non Sunt

76 Magnus Zborzyska ultimi nuptus ad Valentini Starczewski relicta Conjux vidua ac Successor Eiusdem Starczewski ad et alios Cap. JJ. Antonium Gorcicki Valentinum Stupecki Josephum Kamienski Martinum Karwowski Ad et alios me solutionis ~~[illegible]~~ quotam [illegible]

Decretum Solutionis

77 Illmus Admodum Josephus Pynarowski Praepositus Baboszcz ad et alios Cap. Haeredes et Possessores Bonorum Brzescie Ad et alios in Causa Solutionis Summae Ecclesiae Baboszcz [illegible]

Decretum Condescensionis ad B. Brzescie assignatae.

78 Paulus Zbyszewski dictus Otrok et Petrus Sieklucki ad et alios Cap. JJ. Laurentium Krasniewski et Mathaeum Brudzewski Ad et alios me appropriationis fundum ac alios circumstantiam.

Combinata

79 GG Joannes Gadomski et Marianna Karwowska Conjuges actor et alii Cum GG Ignatius Gadomski et Julianna Lathowska Conjuges Cit et Victricum et Matrem Joannem Skarzynski principem et filium Cit et alios me Solutionis Summae Compositione

Decretum Solutionis

In Plenitudine Terminorum Communibus Tribus Plocensis Districtuum Plenscensis simul et Rawiczensis Unica cum continuatione Anterior Causarum Sabbato post Dni S. Lucae Evangelistae proxime Subsecutae die 25 Mensis Octobris Anno Dni 1783 Celebratis

80 GG Antonius Gorzenski et Marianna Dobrska Conjuges Mathias Dobrski et Rosalia Dobrska Conjuges actor et alii Cum GG Antonium Patrum et Lunegundim Strachocka Josephum Filiastrum et Annam Strachocka Conjuges ~~Cit et alii~~ Rudowskie Cit et alios me Dimissionis Sortium super Bonis Lucierski et Lempinko Capitaneorum Transactionum ac aliarum Circumstantiarum Termino Capitaneo

Communicatio Documentorum

81 GG Margaretha G Casimiri Nadratowski Theresia G Pauli Grzybowski, Hedwiges G ~~Pauli Grzybowski~~ Joannis Niegorski Contes Chodzenskie actor et alii Cum GG Petrum Chodzenski Cit et alios me Dimissionis Sortis Bonorum Chodzno Krosie Kowalowy Summae Compositionis Temporum ac aliarum Circumstantiarum

non Sunt

82 GG Jacobus Parens Albertus Valentinus Jacobus filij Gizienski actor et alij cum GG Mathaeum et Francisci sear. G. Francisci Peplawski Conter. Nieszczoski et alios me solutionis sumendae pro ipsis

Communicatio Documentorum

83 GG Gregorius et Ignatius Bromierski tum Michael Kawecki actor et alij cum Illmo Rndo Ignatio Matowieski Praeposito Drolinensi et Religiosum Jo. Christo Patrem Valentinum Szulowicz ordinis S. Dominici Conventus Pbr. ac G. Joannem Malipecki et alios me Cassationis Testamenti ob G. Adami Bromierski ac alias circumstantias

Decretum Cassationis Testamenti ob Gnen. Adam. Bromirski

84 GG Michael et Valentinus Kawieccy actor et alij cum GG Andreae Andreae Konarzewski et Antonium Gutkowski et alios me inter tiam praetor

nonsunt,

85 Ejus Adamus Draminski act. et alij
Perfidos et Infideles Lewek Idzkowicz Vitria
nus Parentes Adoptivum et Mosek Dawido
wicz Generum me solutionis Lunae tempori
sunt

non sunt

86 G. Casimirus Chędzinski act. et alij
Cum G. Antonium Gutkowski citat. et alios
me solutionis quoad Compositionem

De

Super Dnio Antonio Gutkowski Condemnatio

87 EG Paulus Umiensky et Blasius
Wierzeniski Eleonora de Mierzkie Conjugis
act. et alij Cum G. Paulum Dłużniewski Cita
tos et alios me solutionis Lunae tempori
sunt ac alias Circumstantias

non sunt

88 G. Mathias Szczerczewski actor et alij Cum Perfidum et Infidelem Lewek Tabernae in Bzeris Kondrajec Arendatorem Et et alios me solutionis Summae Conquisitionis

Super Infidele Jakob Lewkowicz seu nosowicz Judaeo Condemnatio

NON SUNT

89 Idem actor et alij Cum Eundem me Combustionis Tabernae in Bz Teraykowo ac aliam Circumstantiam

NON SUNT

90 E. Blasius Radecki actor et alij Cum M. Dominicum Szymplawski Et et alios me solutionis Summae pro hyematicae Ovium ac Oblateris Conservationis pervenire

NON SUNT

91 G Vincentius Karwowski et h Joawo
una Tabernatrix atq Infidelis Jakob
Lewkowicz ad et alij Cq G Joannes Gosciem
ski Cit et alios me solutionis quotam tum
aliam circumstantiam Tuo Consequentiam.

Combinata

92 G Alexander Korzybski ad et alij
GG Florianum Franciscum Korzybskie Cit
tos et alios me solutionem Summae Cassis
sione,

Decretum Solutionis Summae

93 GG Josephus Albertus Andreas
Mathias alter Albertus Petrus ad Albertus
Martinus et alter Martinus Gosciecy
ad et alij Pro Gosciec Ad edes et Possessores
Cq M. Petrum Lisiecki Vexilliferum Za
wyszny tum NN Adamum Antonium Nicolaum
Martinum et Valentinum Gosciecki Paulum Lie
kluski Andream Zabowski Mathiam Zbyszewski
Stephanum Murawski Cit et alios me Meliorati
onis Decreti Cassationis Mandati et Inquisitionum Li
beratione a poenalitate ac alia circumstantia

Combinata

94 Ex Martinus et Albertus Goscicky Albertus Nar-
bertus Joannes Franciscus Bronowscy actor et alij
Ex Bartholomaeus Sobkowsky Cit et alios me satis-
factionis Decreto Condti decernendae praesentatis ac
aliis Circumstantiis Incompetentiae

Non sunt

95 Ex Bonifacius Malawski Actor et alij Ex
Antonius Goscicky Cit me solutionis suae
melioratione

Decretum Solutionis Summae

96 Idem actor et alij Ex Comes Ex Goscicky
Citat me meliorationis Decreto Condti dimis-
sionis sortis dandi Calculi beneficationis
praesentatis ac aliis Circumstantiis

Non sunt

97 G Ignatius Strachocki BCP actor et alij G M Joannem Turowski Camerarum Terrae Wszegrodensis Cod et alios me solutionis summae Copiosione

nensunt

98 G Marianna Szydłowska et G Francisci Malawski Relicta Conjux Vidua actor et alij G Mathiam Dobrski Cod et alios me solutionis summae Copiosione

nensunt

99 GG Antonius Patrus Josephus Filiaster Rudewscy actor et alij G GG Mathiam Dobrski et Antonium Gierzynski ac Successores et G Mathei Dobrski Cod et alios me approbationis Transactionum decernendae penalitatis

nensunt

100 GG Antonius Patruus et Josephus Sebastianus Rudowscy actores et alij GG Dolinskie et Gierzynskie Conjuges Cit. et alios Causa dimissionis prati dicti Jeszcze ac alia Circumstantia

non sunt,

101 G Franciscus Gurczynski actor et alij GG Paulus Karwowski et Mariannam Nadratowska Conjuges Cit. et alios me violentiae Combinata

102 G Stanislaus Krajewski actor GG Antonius Kondracki Josephus Umiecki et Paulus Kwasieborski Cit. et alios me documentorum Extraditionis adeptionis fundorum disautionis metorum ac aliorum Circumstantiarum Incompetentiae.

Combinata

103 Relicta et Successores ad S. Simonis Ko-
rzybski actor et alii Cq. Gen. Antonium Witowski
Cit. et alios me nonsumtum

104 S. Simon Lutkowski actor Cq. M.
Josephum Ulysz Praefectum Exercitus
Rni Cit. me Cassationis quietationis quo
Cassata Solutionis Summae Cassationis Sa-
tisfactionis Decreto

nonsunt

105 S. Antonius Konarzewski
actor et alii Cq. Valentinum et Micha-
elem Kaweckie Cit. et alios me vio-
lentiae attentatae

nonsunt

106 GG Joannes Malisewski et Marianna Bromierska Coniuges actores et alii Cae GG Apolonian G Alberti Biedrzycki Marian nam G Michaelis Kawecki Contes Hedvi gim atque Barbaram Virgines Innuptas Bromierskie ac Eas Maritos In Causa ap probationis Testamentariae Dispositionis Cassationis Manifestationum Prorogandae poenae respectu vitiationis ejusdem ac aliae Circumstantiae

Combinata

107 G Antonius Gierzynski actor Cae GG Jaco bum Parentem et Adalbertum filium Wi sniewskie tum Simonem Mysienski Cae et quae G Jacobum Wysniewski me satisfactionis Decreto in puncto Extraditionis restan Inven tarii ultra recognitam quietationem Juvenem GG Wisniewski filium et Mysienski me detentionis rec

non sunt

108 G Joannes Lutomierski actor et alii Cae G Albertum Ciecierski Citatum et alias me nolentiae ad reserandae Inquisitiones

non sunt

109 G Jacobus Wyniewski ad etatem
X Cum G antonium Gierzynski Cod me Indebita
vexa Irrogandae penalitatis

non sunt

110 M Joannes Sokolnicki Tribunicus
Plocen ad etatem Cum MM Franciscum Lugo
wski Pincernam Sepreq et antonium
Rossobudzki Cod et alios me satisfacti
onis Decreto bonificationis arbor

non sunt

111 Idem Mater Cum M Franciscum
Lugowski Pincernam Sepreq Cod et
alios me Mat Lesiones decernendae pedan
tibus

non sunt

in Plonsko in Termino Communitatis Ordinis Plonensis Districtuum Plonsensis simul et Rauszensis una cum continuatione antenor. Cuivar. F. 2da pri. die Festi Sanctorum Simonis et Judae Apostolorum Scilicet Die 27 mensis 8bris anno Dni 1783

Nuncius Bromeiensis

Plonsensis Capitaneus actor etatis M. Joannem Szymakowski Dapiferum Cuchanensem Cum et aliis me Cassationis Mandatorum approbationis Transactionum ac decernendae poenalitatis ac aliam circumstantiam Tuo Confirmatur

Super meo Joanne Szymakowski Dapiferum Cuchanensem Condemnatio,

113 MM Bogumila de Mdzewskie ob M. Andreae Zielinski Pocillatoris Rosarensis Relicta Conjux Vidua Mater Albertus Norbertus Marcus Felix Josephus Marianna Helena et Tecla filii et filiae Zielinscy actor etatis Conj. M. Ludovicum Marianum Zielinski Venatorem Plonensem Cum et aliis me Cassationis Mandatorum decernendae poenalitatis Transactionum poenalitatis Libertas a Termino

114 Ejusdem MM actores Conj. Eundem M. Zielinski Venatorem Plonensem Cum et aliis me Satisfactionis Decreto Solutionisque Summam et Provisionem Tuo specificatam.

nensunt,

575

115 G. Alexander Stawiszky ad et
alij G. G. Albertum Ostrzykowski
ad et alios rne Extraditionis Inven-
tionis ac aliae Circumstantiae

Super Alberto Ostrzykowski Condemnatio

116 G. Vincentius Sieklucky ad et
alij G. G. Thomam Dybrowski ad et alios
rne Indebitae vexae Capationis Condemna-
tionis ac aliae Circumstantiae Inter Tres Compar-
tes

Nensunt

Delatio Inquisitionis

117 G. Paulus Dłużniewski ad et alij
G. G. Ambrosium Dłużniewski ad et
alios rne Certae Intervenientiae
Tres Compagnon. facientes Inter fratres
in Substantia Ed. Et divisionis Aliqui
Dotiis

Nensunt

118 G. Stanislaus Wołowski act. G. Ill. Rndus Sylvestrum Zielinski Praepositum Gratiae Et alios in Cassationem Condemnationis decem mensis praeterlitatis ac alias Circumstantias Combinata

S

119 EG. Michael Wyszynski et Eva de Tarskie Jmiecen Conjuges ac Jacobus Tarski act. et alii G. ~~[illegible]~~ MM. Michaelem Vexilli Jerum Nacquae Franciscum Pincernam Zawsky et Josephum Suppanium Nos Bonkowskie Ad et alios in detentionem Summae M. de Brodzkie Bonkowska ppria ad decisionem Causae Actoris Substantiae Mobilis Eius Eadem M. Bonkowska vertere ac alias Circumstantias

nensunt

Jk

120 EG. Julianus et Stanislaus Wieborscy act. et alii G. EG. Joannem Gosciensky et Andream Karwowski et alios Haeredes et Possessores Bd. Karwowo Krzywanice Ad Rne dislimitationem Bd.

nensunt

121 M. Theresia de Weyssy primi ad M. Szawłowski 2di ad M. Szymakowski Tertij ad primi voti M. Francisci Ciemie wski Lesici Marit. Conjux separata ab rix et alij cum MM. Ludovicum et Joannem Szymakowski ad et alios me satisfactionis Decreto solutionis summam cum provisione ac alia circumstantia.

nensunt

122 M. Josephus Bromierski Vice Capitaneus Cracoviensis ad et alij cum Fabianum Grzybowski Camerarium Terrae Zawskiej ad et alios me obliquidationis summam aliam circumstantiam Inscriptionis.

nensunt

123 Ambrosius Dłużniewski ad et alij cum Paulum Uminski et Blasium Wierciński at Paulum Dłużniewski ad et alios me ~~[illegible]~~ Cessationis processus illegaliter obtenti et [illegible] Decreti regulationis summae ad Paulum Dłużniewski ac aliam circumstantiam Inscriptionis.

Combinata

124 SS Joannes Gaciensky et Andreas Skarwowsky actor et alij Cy SS Fabianus et Stanislaus Niebarskie Cel et alios me Dislimitationis Bn Verificationis Pro Corpore ac alio Circumstantiis

nensunt

125 S Adamus Malewsky actor et alij Cy S Felicianus Malewsky Cel et alios me Exdivisionis Sortium Gaciescyzna et Malewszczyzna in Bonis Malewsk Sub Constitutionis Cujusque pecuniae Exdivisionis dandi Calculi restitutionis fundorum ad exceptionem Verificationis Vocum Pro Corpore ac aliorum Circumstantiarum Tmo Cum Rezygnat.

~~Super S Feliciano Malewsky Condemnatio~~

Communicatio Documentorum

126 Idem actor Cy Eundem Cel et alios me Solutionis Summarum Cognitionis pro Corpore ac aliorum Circumstantiarum Tmo Comprehensam.

Decretum personalis Comparitionis Partium Utrumque pro Scyvoz

127 G. Vincentius Korwowski actor et alij cum G. Joannem Gosciensky Cap. et alios me solutionis quotam ac aliam circumstantiam.

nonsunt

128 G. Horianus Smardzewski actor et alij cum G. Joannem Gosciensky Cap. et alios me indebitae vexae ac aliam circumstantiam

Combinata

129 Illus. Andr. Andreas Sylvester Zielinski Praepositus Gratiae actor et alij cum G. Jacobum Olszewski Cap. et alios ad reparandas Inquisitiones

Decretum poenalitatis

130 G. Josephus Vice Notarius Terni et Castr. ac Franciscus Camerarius Cuchanorum Kosicey actor cum Perillustrem Rndissimum Nobilitnicky Canonicum Cath. Plac. et Eccl. Adamum et Vincentium Lelitucbie Mathiam Marszewsky Cath. et alios in Causa Solutionis Termini Satisfactionis Decreto

Nonsunt

131 Illmus Rndus Adamus Kakowsky Praepositus Ecclesiae Parochialis in Jera Sch. actor et alii cum Haeredes et Possessores Br. Rorthaw Cath. et alios in Solutionis decimae ac aliam Circumstantiam

Nonsunt

132 Idem Actor et alii cum Haeredes et Possessores Br. Goszczyna Gornego Cath. et alios in Solutionis et Extraditionis decimae.

Nonsunt

133 Illustrissimus Andreas Adamus Kukowski actor et alii Haeredes et Possessores Bonorum Strzepewa Utraque Lectionis et alii me Solutionis decimae ac aliarum Consuetudinum Tractatus Cum Consequentia

non sunt

134 S. Joannes Gosciewski actor et alii Cum S. Vincentium Karwowski Lectionis et alii me Certam praetensionem Tractatus Cum Consequentia

non sunt

135 S. Antonius Gosciecki actor et alii Cum SS. Albertum Sokolnicki et Alexandrum Wołowski Lectionis et alii me restricta Inscriptione eliberationis a Solutione non adnumerata Summae aut quaedam Cum praesentem adnumeratione

Decerum agnitionis Summae 4090 fl.
pro S. Sokolnicki

139 S. Thomas Dąbrowski ad et alij
S. Vincentius Sokolowski ~~[illegible]~~ Cdit
alios rne attentatos violentias decer
nendi pœnalitatis in sublatione pressus.

Combinata

140 S. Paulus Nonsunt

Vulcit.

141 SS. Hedvigis S. Pauli Cywierski Mar
garetha S. Jacobi Cywierski Marianna
S. Mathæi Zaleski Cunegundis S. Gregorij
Nadratowski Contes Gosciewskie ad et
alij cum SS. Paulum Patricium Gregorium
Josephum et ~~Jacobum~~ Mathæum Filiastros
Cywierskie Cdit et alios rne Cassatio
nis tam Inscriptionis quam Testamentariæ
Dispositionis Extraditionis Inventarium rerum mo
bilium fatis ad S. Gasparum Gosciewski Stenki derelictæ
ac alias circumstantias Tractatus

nonsunt

142 M. Martinus Zarawski Dapifer Oltus
Hay ad etalis C. S. Joannes Gralia Cl. et alios
me decernendi incompetentes actionis subsistere
~~[illegible]~~ praetensae Exceptionis agros in B. Mali
wo Sed ac aliae Circumstantiae.
nonsunt

143 Illus. Ard. Rdus Sylvester Zielinski
Praepositus Gralevus ad etalis C. Haeredes
et Possessores B. Kulbowo Cl. et alios
me Extraditionis decimae.
Communicatio Documentorum

144 S. Michael Zaręba ad etalis
C. S. Antonius Gierzynski Cl. et alios
me recognoscendi quitationis de pro
visione a summa Mille Cl. dota
li pro ex obita nonsunt

145 M Josephus Ulysz Praefectus Exercituum Rmi actor et alii ex G Josephum Szymkowski Confidentem Horsiek Judex Drohiz Cat et alios me Solutionis Summae Cessione decernendi pendulitatis ac alias Circumstantiis

Combinata

146 G Josephus Szymkowski actor et alii ex G Antonium Kossobudzki Cat

non sunt

147 M Ludovicus Zielinski Venator Plac actor ex Relictam et successores Ad M Andreae Zielinski Pocillatoris Rosarum Cat et alios me

non sunt

Joannes Gumowski Judex Terris Ptus Plocensis

Regestrum Pœnalium Sub Actu Feriæ Quartæ proxima Scilicet Die Decima Octava mensis Junij Anno Dni 1783 Celebratis

Gnosus Valentinus Jozefowicz Instigator Judicij Pœnæ Actor Conr G Gasparum Dobrski Cit et alios rne non Solutionis Pœnæ Luitæ Semiduplicis Quatuordecem marcar Polon p Parte Judicij Sui adjudicat

Id Actor Conr Gsos Antonium Gadomski Cit et alios rne non Solutionis Pœnæ Luitæ Septem marcar Polon p Parte Judicij Sui adjudicat

Id Actor Conr Gsos „Casimirum Chodubski Cit et alios rne non solutionis Pœnæ Luitæ Semi Duplicis Quatuordecem marcar Polon p Parte Judicij Sui adjudicat

Id Actor Conr G Joannem Chądzynski Cit et alios rne non Solutionis Medietatis Pœnæ Luitæ Septem marcar Polon p Parte Judicij Sui adjudicat

Id Actor Conr G Franciscam Chądzynska Cit et alios rne non Solutionis medietatis Pœnæ Luitæ Septem marcar Polon p Parte Judicij Sui adjudicat

Idem actor Conv. G. Martinum Karwowski Citat. et alios rne non solutionis medietatis Pœnæ Luitæ Septem marcar. Polon. pro Parte Judicij Sui adjudicat.

Idem actor Conv. Gsum Andream Karwowski Citat. rne non solutionis medietatis Pœnæ Luitæ Septem marcar. Polon. pro Parte Judicij Sui adjudicat.

Idem actor Conv. Famatum Laurentium Mrocinski Citat. rne non Sotiffactionis a Decro Dilationis Quotæ pro Parte Judicij Sui adjudicat.

Idem actor Conv. G. Michaelem Uniecki Citat. rne non solutionis Pœnæ Luitæ Septem marcar. Polon. pro Parte Judicij Sui adjudicat.

Idem actor Conv. Gsos Jacobum et Joannem Karwowskie Citat. rne non solutionis Pœnæ Luitæ Trium marcar. Polon. pro Parte Judicij Sui adjudicat.

Idem actor Conr. G. Stanislaum Karwowski Citatum rne non Solutionis Pœnæ Luitæ Seu Quotæ novem Florenorum Polonicorum pro Parte Judicij Sui adjudicatum

Idem actor Conr. m. Theressiam de Weysy Ciemiewska Citatum rne non Solutionis Pœnæ Luitæ Septem marcarum Polonicarum pro Parte Judicij Sui in Constitutionem loci Standi adjudicatum Omnes Publicavit Mtis Judlis

Idem actor Conr. mm Ludovicum et Joannem Szymakowskie Citatum rne non Solutionis Pœnæ Luitæ Semiduplicis Quatuordecem marcarum Polonicarum pro Parte Judicij Sui in Constitutionem loci Standi Trinis Decretis adjudicatum
NS.

Mca Theressia de Weysy ultimi ad præsens voti Mci Francisci Ciemiewski Pincernæ Kijoviæ Læsivi mariti Consors Separata actor Conr. mm Ludovicum et Joannem Szymakowskie Dapiferidem Ciechanensem Citatum rne non Solutionis Pœnæ Luitæ Quatuordecem marcarum Polonicarum in Constitutionem Loci standi Parti obicienti nempe Mcæ Ciemiewska Decreto Judicij Præsentis adjudicatum
NS

Mcus Alexander Ciemiewski Ensiferidem Ciechanensem actor Conr. mm Ludovicum et Joannem Szymakowskie Dapiferidem Ciechanensem Citatum rne non Solutionis Pœnæ Luitæ Simplicis Quatuordecem marcarum Polonicarum in Constitutionem loci standi Parti obicienti nempe Mco Alexandro Ciemiewski Decreto Judicij Præsentis adjudicatum

Mcus Alexander Ciemiewski Ensiferidis Ciechanensis actor
conv. mm Ludovicum et Joannem Szymakowskie
Dapiferidis Ciechanensis Citt. rne non Solutionis Pœnæ
Luitæ Simplicis Quatuordecem marcar. Polonicarum
in Constitutionem loci standi Parti Obicienti rempe
Mco Alexandro Ciemiewski Decro Judicij Pœnæ adjudicat

Gnosus Valentinus Joannes bini nnis Strzeszewski BCP actor
Conv. Nlem Michaelem Uniecki Citt. rne Satisfactionis
Decro Injunctæ Solutionis Pœnæ Simplicis Qua
tuordecem marcar. Polonicarum in Constitutionem loci
standi adjudicat

Gsus Franciscus Laguna BCP actor Conv. M Theresi
am de Weysy ultmi voti mci Fracisci Ciemiewski
Consortem Separatam Citt. rne non solutionis Pœnæ
simplicis Quatuordecem marcar. Polonicarum Decro in
Constitutionem loci standi Parti obicienti
adjudicat

G. Chyppolitus Cywinski Bd Rzewino cum attinentijs
ad Communitatem Vegrowicensem spectans Economus Actor
Conv. M. Ignatium Sempłoski Venatoriæ Dobrinensis
Citt. Rne solutionis pœnæ simplicis quatuordecem
marcar. Pol. Decro Judicij Pœnæ adjudicat

Idem Actor. Conv. Eundem Citt. rne solutionis pœnæ
simplicis quatuordecem marcar. Pol. pro Pte sui
adjudicat.

Hippolitus Cywinski Br. Rzewina cum attinen. ad Commu
nitatem Wągrovien. Spectan. Economus Act. et alij Con.
m. Ignatium Sąmysławski venatoris Dobrinen. Cit.
nre solutionis Pœnæ Simplicis Quatuordecem mar
car. Polon. Decro Judicij Pzen. "Parti Act." adjudicat.

Id. Act. ut supra "et alij" Con. Eund. Cit. rne non solutionis Pœnæ
Simplicis Quatuordecem marcar. Polon. Decro Judi
cij Sui Parti Act. adjudicat.
Publicavit omnes mlis Judtis

Joannes Gumowski Judex Terris Pttus Stocen.

Cua

83
84
128
284
18
308
306
612

120
120
4 24
244

Actum in Bilsko in Terminis
munibus Terrestribus Plocz Districtuum
Bilsez, Limul et Plocensis Unius Cum Continu
atione anteriorum Causarum Vigore Legis Ju
dicum Lodiernam Incidentibus Feria Secun
da post Festum Sancti Michaelis Archange
li Proxima Scilicet die Sexta mensis octo
bris Anno Dni 1783

Coram MM Antonio in Ciołkowo Woźnicki
Subjudice Francisco a Ciołkowo Ciołkowski
Notario Terrestribus Plocz In praesentia MM
ac GG Josephi Poullatoni Sepre et Bartho
lomaei Vexilliferae Zawsky Zalenczyckich Chri
~~sostomi~~ Zygismundi Skwarsky Camerarii Chro
sostomi Zielinski Vicesgerentis Terrae Plocz Sta
nislai Laguna Pauli Lutkowski Melchiori
Mieczynski Joannis Wiedrzyk Burgraliensis
Plocz Nicolai Maliszewski Joannis Smolen
ski Marcellini Wołoski Thomae Zołtowski
Valentini Grzybowski Andreae Kołczynski ac
aliorum plurimorum Nobilium ad actum praesentem Congregat
nec non MRP Antonij Kamionski de Wołowa
auth et Jurati actum praesentem declaranti
Judex Subjudicatus et Notariatus Terrae Plocz
post promulgationem actus praesentis per Mtem Supra
scriptum factae Inscriptionemque actus Suprascripti ob
absentiam Illmi M Joannis in Krasniewa Gamowski
Judicis Terrae Plocz ad Tribunal Rni ex Terra
Dobrinensi Judicis Deputati Legalitate functio
nis suae deputaticae Impediti Jurisdictionem
praesentaneam ad Ddiem Crastinam Mti Supra
scripto reclamare Injunxit Tandem Die Cra
stina In praesentia tam Suprascripti quam
MM GG ac NN Michaelis Czarnowski vi ne

Ignatiani Raymundi Kosciszewski Tribuni Ra-
pinensis Terrae Dobrinensis Stanislai Zuckowski
Judicis Cr. Bobrowniensis Roberti Kaczper-
chauzen Succamerarii Parnaviensis Lucae Jez
Antonii Cywienski Alberti Mlicki Thomae
Trzcinski Joannis Strusienski Valentini Krey-
zanowski ac aliorum plurimorum Nobilium ad actum
Congregatae reassumpta per vocem Mlis Supra ex-
pressi Jurisdictione Judiciali promulgata Quoni-
am Coetus Congregatae MM. GG. ac NN. Dignitarum
officialium supraspecificatae ac aliorum Personarum Congre-
gatae Nobilitatis in locum ejusdem JM Joannis Wo-
miewa Gumowski Judicis Loci Pr. ad Tribunal Kra-
et Terra Dolk Judicis Deputati absentis M. Josepho
in Gordewo Kolistnicki Tribunum Rauquiensem
pro Subdelegato ad Judicandum Causas hodie Judicia-
Cadentia moderna Unanimi voce Elegerunt Ele-
ctus quoque M. Subdelegatus Juramentum Corpora-
le ad Imaginem Crucifixi Dni observata delicta prae-
stando Juramentum solennitate flexis genibus ap-
positis ac Cruce duobus digitis Coram Supraexpressis
MM. Antonio Woznicki Subjudice et Franci-
sco Ciołkowski Notario Terrae Plac. Lecta Rotha
in Statuto Rnum descriptum et per eundem M. Subju-
dicem Terrae Plac. depromptam in praesentia
MM. Dignitarum officialium ac Nobilium praesti-
tit et fecit Deo et Sancta Jesu Christi passione
in praemissis Ita Jpm adjuvante post quod praestitum
Juramentum Praesens Loci plena Authoritate Jurisdi-
ctio Jg Coram MM. Antonio in Ciołkowo Wozni-
cki Subjudice Absente JM Judice Locum ejus te-
nente Josepho in Gordewo Kolistnicki Tribuno
Rauquiensi in locum M. Judicis Electo Subdelegato
locum ~~Subjudicatus~~ M. Subjudicis mente Legis
possidente Francisco a Ciołkowo Ciołkowski
Notario Terrae Plac.

In Bilsko In Terminis Communibus Tribus Plocen. Districtuum Bilscen. simul et
594 Plocen. I Quarta post Fm. S. Francisci Confessoris prosa Subiit Die
octava Mensis Octobris anno Dni 1783 Celebr. Cons.

1. Venerabile Capitulum Insignis Co-
legiatae Pultoniae act. Cum Illmo et Mmo
Thomam in Rokitnica Castellanum
Rypinen. ordinis S. Stanislai Equitem
Parentem Casimirum Succamerarum Sac.
Rae Mattis Stanislaum Lupum Josephum
Rauquem Tribunos filios Rokitnickie
Cit. In Causa Solutionis Census retenti a
Summa 10000 Cap. Cassationis processus ac
decernendi Incompetentiae actionis Satisfactionis
Decreti

In satisfactionem antenoni Decreti Judicij sui super Realem Commu-
nicationem Documentorum praestitit JM Josephus Rokitnicki Jura-
mentum cuiusque Bens in futura Cadentia Decidendi De Iuris

X

2do M. Josephus Zakrzewski Pocillator Siepnen. et Judex Crem.
Plocen. Act. et Alij cum M. Franciscum Szawłowski Dapiferum
Visogrodien. cit. et alios.
Rne Statuitionis Mnti ac aliarum Circumstantiarum

non sunt

X

3. Successores ob M. Antonij Zakrzewski Vexilliferi Zaw-
skrzen. ex M. Catharina Jezewska procreati Act. et Alij cum
MM. Stanislaum Kuczkowski Judicem Crem. Bolrocinien.
et Petronellam Orłowska Coniuges cit. et alios.
Rne Exdivisionis Subalternae Cassationisque primitivae
melioratione Decretorum ac aliarum Circumstantiarum Imo Comprehensarum.

Decretum Condescensionis ad Bona Zakrzewo Gierzyno Ru-
dowska et alia Injunctae

sol.

4. M. Stanislaus Kuczkowski Judex Crenę Bobrowniczę et Petronella Orłowska Invicem Conjuges Actt et Alij cum MM. Bartholomeum Vexilliferum Zawskrzenę Josephum Pocillatorem Siepnem Mariannam Malanowska et M. Michaelis Zakrzewski Relictam et Successores et Mci Petri Zakrzewski citt et Alios

Rne determinationis quomodo se sistunt circa hereditatem Bonorum Girzyna et aliarum Circumstantiarum Trno Comprehensarum

Rerectio Causae ad Trnum Condescensionis ad Bona Zakrzewo et alia assignatae.

sol.

5. G. Ignatius Wenda Cameranus Granitiali Plocen Actt et Alij cum M. Hippolitum Dobrski Ensiferidam Vinnicen citt et Alios

Rne Solutionis Summae Satisfactionisq Decreto.

non sunt

sol.

6. M. Carolus Rosciszewski Thesauranus Siepnen Actt et Alij cum M. Antonium Rydłowski Succameranum Sacrae Regiae Mattis citt et Alios

Rne Solutionis Summae cum Provisione:

Decretum Solutionis Summae Quatuordecim Millium Tlr Pol. Citra Provisionem

7mo M Robertus Kampenhausen Succameraniæ Parnaviensis sold
Actor et Alij anno M Chrisostomum Zieliński Vice Regentem
Trem et Burgr Crenæ Plocens
Rne Tmo et Maone Circumscriptionis.

Non sunt

8. Gnosi Antonius Parens Joannes Nicodemus et Julianna sold
Virgo Innupta Filij et Filia Rosciszewscy Actor et Alij anno
Illrem Admodum Rndum Carolum Gutkowski tum Gnosos
Petrum Trembiński et Rosaliam Gutkowska Conjuges Actor et Alios
Rne solutionis Summae cum Provisionibus bonificationisq
fundi pretensionum. ac Aliae Circumstantiae.
Decretum Inpunctæ Condescensionis ad B Lukoszyno
Borki et Borki

9 Infidelis Marek Lewkowicz Actor et Alij anno Gnosum sold
Petrum Niesułowski et Simonem Lepkowski Actor et Alios
Rne decernendæ pœnalitatis pro Commisso Spolio.
Super Gd Simone Lepkowski et Josepho Niesiułowski Actor
Dispar M Liuro Ultimariæ forbo finalis faciendæ
Executionis Obsentæ Condemnatio cum Comparen
Suspensa

10. M Ludovicus Łepkowski Vexillifer Exercitus Nationalis Actt et Alij cum MM Josephum Bromirski Vice Capitt Crem Plorum et Josephum Albyn Praefectum Exercituum Regni cit et alios
Rne liquidationis Summae pro Exolutione Creditorum ad Bona Niedarzyn Concurrenti receptae.
non sunt,

Sol.
11 G Antonius Kozłowski Actt et Alij cum G Laurentium Mierzkowski citt et alios
Rne attentatae violentiae.
Dilatio Inquisitionis

12 Gsus Josephus Łempicki Vice Regens Crem Plorum Actt et Alij cum Gmo Stanislaum Rudowski citt et alios
Rne Solutionis Summae cum Provisione
non sunt

X 13. Gnus Josephus Lempicki Vice Regens Crenz Plocen Actor et Alij cons G Petrum Rudowski Camerarium Trem Plocen

Rne Compertationi Quietationum de Summis ex Bonis Rękawczyno pvenien levationisq Earundem ac Aliarum Circumstantiar Termino Comprehensarum.

Non sunt

14 Gnosi Catharina Dąbrowska olim Gnosi Stanislai Strusiński Rl Vidua Mater et Franciscus Strusiński Filius Actor et Alij cons Gnu Valentinum Strzeszewski Bl Plocen cit et Alios.

Rne Attentatar violentiarum.

Non sunt

15. Gnus Franciscus Korycki Actor et Alij cons Gnum Ignatium Rościszewski Pocillatoriae Raciąsien cit et Alios

Rne Attentatarum violentiarum

Dilatio Inquisitionis In Sequen Edicum

16. Gnus Albertus Grochowski Actor et Alij cum Gnos Franciscum Parentem et Mathaeum Filium Dziedzickie MM Paulum Rosiszewski Pocillatorem Ciechanz Antonium Petrum et Bonifacium Nosarzewski Judicidas Gnos Ciechanz cit et Alios Ratione Solutionis Summae cum Provisione Cassationis Scripti ac decernendae poenalitatis in Sublationem Processus.

Non Sunt

17. G Gregorius Kondracki Actor et Alij cum Mcum Caietanum Kozłowski Thesaurarium Sieprzensem cit et Alios Ratione Solutionis Quotarum.

Dilatio Inquisitionis

18. G Ludovina Grzybczewska Gsi Francisci Starczewski Consors cum eundem Maritum suum Lesivum et Franciscum Mitecki Cit et Alios

Ad Reserandas Inquisitiones.

Sub ultima Inquisitio Demandata

19. Gsus Antonius Cywirski Actor et Alij cum Gsus Casimirum sol. Ludovicum et Mathaeum Bithowskie tum Relictam et Successores ob. G. Josephi Bithowski cit. et Alios
Rnc Solutionis Summae cum Provisione.
Super Perillustri Rndo Floriano Jaroszewski Praeposito Raciąz. Condemnatio cum Comparen. Suspensa

20. Gsus Casimirus Bithowski Actor et Alij cum Gsum Norbertum sol. et JRndum Florianum Praepositum Raciąsien. Jaroszewskie cit. et Alios
Rnc evictionis ab Impedimento Juridico Gnosor Cywirskich Combinata
In Bielsko in Terminis Communibus Tribus Plocen. Districtu Bielscen. Simul et Plocen. T. Zemta post Sn. T. Francisci Confessoris proxa Subiect. Die qua Mensis Octobris anno Dni 1783 Celebratio.

21. Gnosi Ludovicus Barcikowski Albertus Smoniewski et sol. Franciscus Gieicki Actor et Alij cum M. Joannem Rosiszewski Pacillatoridam Raciąsien. cit. et Alios
Rnc Solutionis Summae cum Provisione decernendaj poenalitatis in Sublationem Processus.
Super E. Ignatio Morakowski Condemnatio cum Comparen. Suspensa.

22. M Valentinus Rohitnicki Actor et Alij cum M Hipolitum Dobrski Pincernicę Vinnicensę cit et alios
Rnc Solutionis Summae cum Provisione decernendaeq poenalitatis in Sublationem Processus

Nonsunt

23. MM Joannes Jutkowski Thesauranus Bracławiensis et Elisabeth de Celiriskie Invicem Coniuges Actor et Alij cum Celsissimum Principem Michaelem Alexandrum Swiatopełk Czetwertyński Capit Juszynensem et Constantiam de Prochentalty Invicem Coniuges.
Rnc bonificationis fundi praetensionum
Super Celsissimis Principibus Czetwertyńskie Coniugibus ac Synagoga Judaeorum Drobinensis Condemnatio

24. Gnosi Michaël Rohitnicki Laurentius Josephus Makomaszy Actor et Alij cum Illmum Admodum Reverendum Josephum Przedpełski Decanum Sieprzensem cit et alios
Ad Reserandas Inquisitiones

Nonsunt

25. M. Franciscus Gademski tum Gnosi Joannes Brudnicki et Theresia de Dobreniecka Starczewska Act. et alij Conq. Gnosos Antonium Kostowski et Hedvigim Pintowska Conjuges Act. et alios

Rne Cassationis Juris Advitalitij bonificationisq. fundi Pretensionum ac rerum Mobilium fatis ob. Gni Dobreniecki derelictarum ac aliarum Circumstantiarum Tmo Comprehensarum.

Decretum Injunctae Condescensionis ad Bona Lysakowo

26. Illmus Admodum Rndus Adalbertus Jerzembowski Congregationis Demus Missionis Plerenq. Superior Ecclesiae Bulkoviensis Praepositus Act. et alij cum Illmum et Rndmum Albertum Gademski Episcopum Bendenq. Suffraganeum et Primicerium Cathedr. Plerenq. Act. et alios

Rne Solutionis Summae satisfactionisq. Decro.

Dilatio majoris M. Stanislao Rokitnicki Tribuno Sieprzensi Concessa

27. MM. Theresia de Jarzyny ob. M. Alberti Ubysz Subsidiis Tmi Plerenq. Relicta Vidua Mater Stanislaus et Franciscus Filij Ubysze Acta et alij cum Mcos Ignatium Thesauranq. Dobrinenq. Parentem Cunegundim M. Antonij Zorawski Centum et Mariannam Virginem Innuptam Machczyńskie Filias Act. et alios

Rne Approbationis Contractus Sponsalitij Cassationis Maonis ac pro Circumscriptione decernendae Poenalitatis.

Super M. Ignatio Machczyński Thesauranq. Dobrinenq. Act. Condemnatio cum Religiis Suspensa

28. G. Simon Myszyński Act. et Alij cum Gnu Joannem Łukoski citat. et Alios.
Rne decernendæ pœnalitatis pro Imposita Calumnia
Delatæ Inquisitionis Inscriptionis educendæ

129. G. Valentinus Joannes bini nnis Strzeszewski Bl. Plocen. Act. et Alij cum Gnis Thomam Patruum Franciscum Filiastrum Strusińskie ac Alios Hæredes et Possessores Bonor. Joriczewa Jezioski cit. et Alios.
Rne Disaratiomi Granitici Adempti omisq. fundor. peractarumq. violentiar. Irrogandasq. pœnar. ac Alia Circumstantiar.
non sunt

30. G. Thadeus Przedpełski Act. et Alij cum Perillrem Rndmum Constantinum Zbiński Cancellarium Cathe Plocen. cit. et Alios.
Rne Solutionis Summæ rehabilitionisq. Bonorum
Super Perillustri Rndissimo Constantino Dbiński Cancellario Cathe Plocen. Condemnatio

31. G. Joannes Smolinski Actor et Alij cum M. Joannem Podeski Thesaurarium Raciąsiensem ad et Alios
Ad reseranda Inquisitiones.
Decretum poenalitatis

32. M. Joannes Rościszewski Pocillatoris Raciąsiensis Actor et Alij cum M. Carolum Rościszewski Thesaurarium Sieprensem ad et Alios
Rne Solutionis Quotarum Cum Provisionibus provenientis
Decretum Condescensionis ad Bona Ramutowo assignatae

33. Jos Actor et Alij cum eunde ad et Alios
Rne extraditionis ovium ac aliarum Circumstantiarum Tmi Comprehensarum.
Reiectio Causae praesens ad Terminum Condescensionis ad B. Ramutowo assignatae prosequendi Decisione

Sod

34. Jg Actor et Alij cum cum ac Rus Bernardum et Casimirum Czernichie Pacillatoridas Premysliens cit et alios

Rne Attentatae violentiarum

Dilatio Ingrisitionis ad Actoratum M Rosuszewski cum M Rosuszewski Institutum quoad Actoratum cum Czernichie non docet de Termino

Sod

35. Jg Actor et Alij cum M Petrum Paprocki Vexillifer Terrae Dobrinens ac Gnum Stanislaum Barcikowski tum Subditos eorum cit et alios.

Rne Statuitionis Subditorum ac decernendae poenalitatis Aliasque circumstantiis.

Dilatio Ingrisitionis

Sod

36. G Franciscus Laguna Actor et Alij cum Gnis Ignatium Pintowski et Paulum Hemorowski cit et alios.

Rne Satisfactionis Decreto Communicationis Documentorum Solutionisque Summae cum Provisione

In Satisfactionem antenoris Decreti Gsbbt G Franciscus Laguna Juramentum super realem Comportationem et Communicationem Documentorum Pars vero citata a Insequenti Comportare et Communicare tenetur

37. G Adamus Sabba Jezewski Actor et Alij cum Gen Joannem Niedzwiedzki et Constantiam Kakowska Conjuges Actor et Alios
Rne solutionis Summae decernendae pœnalitatis in Sublationem Processus
Decretum Injunctae Solutionis Summae mille Tlg Pol Juramento Eiusdem Incontumaciam partis Cit prolatum,

38. G Josephus Pepłowski Bel Plocens Actor et Alij cum Mcos Vincentium Onuphrium Julianam Mariannam Virgines Innuptas Kozłowskie Notarius Tres Plocens ac Perillustrem Rndmum Andream Płaskowski Archidiaconum Pomesaniae Canonicum Cath Varmien et Culmen Tutorem tum G Josephum Osiecki Cit et Alios
Rne reproductionis Juriorum dimissionis cum dando Calculo Sortium in Bonis Pepłow Wylazłow sit benificationis fundi praetensionum Satisfactionis Rens et Aliud Circumstantiae
Delatae Majoris Perillustri Rndissimo Płaskowski Archidiacono Pomeraniae Concessa

39. G Adamus Sułkowski Actor et Alij cum G Joannem Zochowski Cit et Alios
Rne extraditionis Omnium una Cum Accrescentia ab eisq.

NON SUNT

40. Infideli Maior Peyzakowicz Tabernae in Benis Ramsdowko sitae Arendator Act et Alij cum M Joannem Rosiszewski Po cillatoriae Raciąsienae cit et Alios.

Rnc Solutionis Quotar

Decretum Inpunctae Comprobationis quotiens Tmo Compre hensar Insegnae praestandae

41 Jdem Actor et Alij cum eunde M cit et Alios

Rnc Attentatae violentiae

Delatio Inquisitionis ad Actoratum Judaeor, ad Actora tum G Barakowski non posse promovere,

42. Jdem Act et Alij cum eunde cit et Alios

Rnc indebitae vexae ac Aliar Circumstantiar

Tmo Comprehensar.

Combinatae

43. G Simon Obrębski Actor et Alij cum Gnis Michaelem sod
Lubeski et Lucam Cieslinski BlPlocen cit et Alios
Rne Solutionis Summae Cum Provisione.
Decretum Incompetentis actionis

44. G Laurentius Czachowski Actor et Alij cum G Thomam sod
Czachowski cit et alios
Rne dimissionis Substantiae post ob Nles Casimirum
et Hieronimum Czachowskie derelictae ac Aliar Circum
stantiar
non sunt

45. Illmus et Rndmus Josephus Sosnowski Abbas Claustra sod
lis ac totus Conventus Czerwenen Canonicor Regularium
Lateranen Actor et Alij Gnis Josephum et Joannem Kozlowski
cit et alios
Rne Cassationis Condemnationis Termino Comprehensae
Libertas a Termino

46. Illmus et Rdmus Josephus Albertus Gadomski Episcopus Bendens Suffraganeus et Primicerius Cathe Plocen Act et Alij cons Illrim et Mcos Thomam Castellanum Rypinen Parentem Casimirum Succamerarium Sae Rae Matter Stanislaum Tribunum Sieprien Josephum Tribunum Raciquien Filios Rokitnickie cit et Alios
Rne evictionis ab Impedimento Illri Admcae Rndi Krzemkowski Satisfactionisq Decro

Combinata

47. G Joannes Rykaczewski Act et Alij cons MM Josephum Pocillatorem Sieprien Bartholomaeum Vexilliferum Zawskrzen tum Relictam et Successores ad M Michaelis Zakrzewski Vexilliferi Zawskrzen cit et Alios.
Rne Solutionis Summae cum Provisione Satisfactionisq Decro
In Satisfactionem Antonius Decreti Judicij Sui Super Communicationem Documentorum G Joannes Rykaczewski Suae et aliorum Act nunc Juramentum Stetit Pars Actae In Secundo Documenta Sua Circa Resolutionem Causae Communicare tenebitur

48. Gnosi Gaspar Sulberski et Valentinus Łoziewski Act et Alij cons G Martianum Wołowski cit et Alios
Rne Cassationis Intromissionis tum Mationis Benificationis Litis Expensarum decernendaeq poenalitatis Rne Indebitae vexae.

Decretum Incompetentiae Actionis

49 Vidua Sophia Szyszowska Virgo Innupta et Joannes Ignatius a Jezierz ab Ujazdowska Zboiscius Castellanus Rerens Ordinum Aquilæ Albæ et Stanislai Eques Patronus et Jurium Aud. et Alij cum Petitione Casimirus Franciscus Mantuscilli Cancellarius quam Cathe Plures Aud. et Alios Ad Satisfactionem Anteriori decreto minuatæ Communicationi Domorum Solutionis Summæ cum Pretensione.

Actum Jn Relatione Jn Termino Communi Feriæ Quintæ Proxime Jmmediate Jn Termino Communi Feriæ Quintæ Proxime Jmmediate Jn Termino Communi Feriæ Quintæ Proxime Jmmediate

2. M. Ignatius Rozniewski Pocillatoris Racionis Actor et Alij cum G. Franciscum Kozycki cit. et alios
Rne attentatae violentiae ac aliae circumstantiae
Combinata

53. G. Josephus Osiecki Actor et Alij cum G. Norbertum Jarosewski cit. et alios
Rne bonificationis fundi pretensionum statuitionis subditi et aliae circumstantiae Imo comprehensae
Decretum Condescensionis ad B. Klaki assignatae

54. G. Martianus Wołowski Actor et Alij cum Gres Thomam et Emanuelem Wołowskie cit. et alios.
Rne satisfactionis Dero dimissionisque sertum una cum dando calculo ac aliae circumstantiae Imus comprehensae.
Combinata

55. G. Lucas Jez Act. et Alij cum Gm. Bonaventuram Cod-
kowski cit. et Alios
Rne. Solutionis Summae cum Provisione
attento Decreto Solutionis ac plenaria Convictione non posse Subalter-
num Lucrari Decretum Judicum arbitrat.

56. G. Clemens Kozłowski Act. et Alij cum MM. Franci-
scum Castellanicz Sieprzen. et Joannem Pocillatorem
Raciąscien. Rzeczewski cit. et Alios
Rne. Solutionis Summae cum Provisione
non sunt

57. G. Josephus Szymkowski Act. et Alij cum Gm. Josephum
Osiecki citat. et Alios
Ratione Solutionis Summae cum Provisione
non sunt

58. Gnus Felix Dębski Actor et Alij cum M. Stanislaum Mogilnicki Metatoricę Campestrem Rni ac alios cit.

Ad Reserandę Inquisitiones.

Super M. Stanislao Mogilnicki Metatoricę Campestri Rni Condemnatio.

59. G. Mcus Onuphrius in Sieprc Bromirski Plebanus Plonsienę ac Capit. Ordinis S. Stanislai Eques Actor et Alij cum Gnos Mathiam Parentem et Felicem Filium Dębskie cit. et alios

Rne Dislimitationis Bonorum benificationisq. praetensionum ex fundo emicanę ac Aliarum Circumstantiarum Tmo Comprehensarum.

Remissio Causae ad Judicium Campestre cum Assignata Condescensione Judicij sui ad fundum Controversum Inter Bona Skarozrzeby et Opatowice

60. GG. Francisca et G. Martini Myszkowski Consors Relicta Vidua Barbara Virgo Innupta Jastrzębskie Joannes et Antonius Sąchoscy Actor et Alij cum G. Joannem Czarnomski cit. et alios

Rne Solutionis Summae Cum Provisione Satisfactionis Decreti ac Aliarum Circumstantiarum.

Decretum Remissionis ad Tribunal Rni.

61. Gnosi Andreas et Albertus Strusinscy Act et Alij cum G Annam de Murawskie ultimi Nuptus ot G Simonis Strusinski Rl Viduam cit et alios
Rne Conscriptionis Regestri rerum Mobilium fatiendi Mariti derelicti Comportationis eiusdem ac Comprobationis locationis Summarum pro Inventarijs Frumenti disvenditi provenien ac Aliarum Circumstantiarum Imo Comprehensarum.

nonsunt

62. Gsi Antonius Miłodrski Stanislaus Remiszewski et Anna Gerzechowska Coniuges Act et Alij cum G Stanislaum Koskowski cit et alios
Rne extraditionis Subditorum una cum Carentia laborum ab eisdem provenien

nonsunt

63. Gnosi Josephus Ivannes ac G Arndus Franciscus Clericus Vagrowien Koskowski Act et Alij cum Illmum et Rndmum Josephum Szostkowski Abbatem Czervenen ac totum Conventum Canonicorum Lateranen Czervenen cit et alios
Rne decernenda poenarum pro Indebita vexa ac Aliarum Circumstantiarum Imo Comprehensarum.

nonsunt

64. M. Josephus Ubysz Praefectus Exercituum Regni Actor et Alij cum M. Josephum Brominski Thesaurarium Przasnensem et Vice Capit. Crenen. Plocen. cit. et Alios.
Rne Solutionis Summae cum Provisione ac Aliarum Circumstantiarum Imo Comprehensae.

NONSUNT

65. Gnosi Bartholomaeus Kozkowski et Justina Kraszewska Conjuges Actor et Alij cum MM. Sebastianum et Caietanum Kozłowskie Thesaurariae Sieprenen. tum Andream et Jacobum Zglenickie cit. et Alios
Rne Solutionis Summae cum Provisione decernendaeque Poenalitatis in Sublationem Processus ac Aliarum Circumstantiarum Imo Comprehensae

Decretum Jnconcta Solutionis Summae
In Bilsko Interminis Communibus Urbis Plocen. Districtuum Bilsken. Simul et Plocen. Sabbo post Jnd. Trinitatis Confessionis proxime Scilicet Die Undecima Mensis 8bris Anno Dni 1783 Celebratis

66. Gnus Joannes Czachowski Actor et Alij cum Gnosos Mariannam de Czarnomskie ot Gni Joannis Czachowski Reviduam Matrem Mathiam et Catharinam minorennes Filium et Filiam Czachowskie cit. et Alios
Rne Cassationis Transactionum dimissionis Sortis Benedicti Czachowo una cum dando Calculo extendendae poenalitatis ac Aliarum Circumstantiarum Imo Comprehensae.

NONSUNT

67. Gnosi Paulus Antonius Joannes Casimirus et Mathias Leszczyńscy Fratres germani Act. cum Gnu Josephum Leszczyński cit. et Alios Non finitum

68. Gsi Antonius Lisicki et Apolonia Jączewska Conjuges Act. et Alij cum Gnos Stanislaum Valentinum et Lucam Jączewskie cit. et Alios. Rne Solutionis Summae Dotalis cum Provisione provenientis Decrum Jnjunctae Solutionis

69. G. Valentinus Grzybowski Act. et Alij cum Gnos Andream Kolczyński et Adamum Sabba Jezewski cit. et Alios Rne Solutionis Summae Cum Provisione Libertas a Termino

70. G. Joannes Szczyciński Actor cum M. Mathiam Dzierzanowski Pincernicę Vinnicensę cit. et Alios
Rne Solutionis Summae cum Provisione satisfactionisq. Decreto Communicationis Documentorum.

Decretum Solutionis Summae Provisionalis

sol

71. Gnosi Franciscus Miłecki Albertus et Franciscus Starczewscy Act. et Alij cum G. Ludovinam Grybczewska Gnosi Francisci Starczewski Contem Lesivam cit. et Alios
Ad Reserandas Inquisitiones.

Combinata

sol

72. M. Nicolaus Dunin Mieczyński Act. et Alij cum Gnos Joannem Brudnicki ac Contem eius cit. et Alios
Ratione Relaxationis Aresti decernendae poenalitatis ac Aliarum Circumstantiarum Termino Comprehensarum

non Sunt.

73. Jdem Actor et Alij cum M. Josephum Zakrzewski Pocztarum Siepnem et Judicem Crenę Plocenę cit. et Alios. Rne Solucionis Summae cum Provisione pvenienę

Non sunt

sol

74. Gnosi Jacobus Zglenicki et Joannes Czarnomski Actor et Alij cum Gnos Valentinum et Ignatium Krzyzanowskie tum Relictam et Succores ob G. Francisci Krzyzanowski cit. et Alios
Rne Racione victionis ab Impedimento Juridico Jastrzębskich Sęchockich et Aliorum.

Combinata

sol

75. G. Nicolaus Maliszewski Actor et Alij cum G. Admodum Rndum Ignatium Małowieski Praepositum et Decanum Drobinenę cit. et Alios.
In Causa Cassationis Scripti Quietatorij in rem G. Antonij Rudowski dati Compertacionis Scripti manuali a G. Rudowski in rem cit. dati Cassacionisq. eiusdem approbacionis vero primitivi Scripti in rem Actor subsecuti Conservationisq. sui Actor circa proprietatem Summae ac aliar. Circumstantiar. Imo Comprehensar. Satisfactionis Decreto.

Non sunt.

sod

76 G Hilarius Zaleski Act et Alij cum Gros Jacobum Siemiętkowski et Magdalenam Czarnomska Coniuges tum Joannem et Lucam Gutowski cit et Alios.
Rne Satisfactionis Contractui Recognitionisq Transactionum ac Aliarum Circumstantiar Trne Comprehensar

Non sunt

sod

77 G Laurentius Mieszkowski Act et Alij cum Gros Antonium Kostowski et Hedvigim Pintowska Coniuges cit et Alios
Rne Attentatarum violentiar
Detalis Inquisitionis

sod

78. M Bartholomaeus Zakrzewski Vexilliferiae Zawskiej Act et Alij cum G Jacobum Siemiętkowski cit et Alios
Rne Attentatar violentiar ac Ademptionis funder. ac Aliar Circumstantiar.

Non sunt

79 Jgr Actt et Alij conq. M. Franciscum Milewski et Stanislaum Kuczkowski Judicem Crem Bobrownicen. citt et alios

Rne Solutionis Summae cum Provisione Satisfactionis Decrto decernendaq. poenalitatis in Sublationem Processus ac Aliad Circumstantiad

Super S. Francisco Milewski Citat. Condemnatio cum M. Kuczkowski Judice Crem Bobrownicen. Suspensa,

80. Illmus Admodum Rndus Carolus Gutkowski Vicarius Lutocinen. Actt et Alij conq. Gm Antonium Rosiszewski citt et alios

Ratione bonificationis fundi pretensionum Combinata

81 Gnosi Jacobus Siemiętkowski Joannes Gutowski Actt et Alij conq. Gm Hilarium Zaleski citat et alios

Rne Cassationis Contractus ac Aliad Circumstan.

Non sunt,

82. Jdem Actor et Alij cum Gnosis Hilarium Zaleski et Catharinam Kolankowska Conjuges Victricum et Matrem ac Simonem Gutowski Actor et Alios

Ratione Adempti Fundorum ac Aliarum Circumstantiarum.

NON SUNT

sold

83. Gnosus Stanislaus Rudowski Actor et Alij cum Gnosos Josephum Lempicki Vice Regentem Crem Plocen Stanislaum Sniechowski Ursulam Gnosi Valentini Kolczynski Contem Andream Guminski et Agnethem Sniechowska Conjuges Rochum Rojewski Actor et Alios

In Causa liquidationis Summarum et Aliarum Circumstantiarum.

NON SUNT

sold

84. Gsa Ursula Sniechowska Gsi Valentini Kolczynski Consors Actor et Alij cum Gsos Stanislaum Rudowski eiusque nomi Sniechowski Josephum Lempicki Vice Regentem Crem Plocen et Alios citatos

Ratione Solutionis Summae

NON SUNT

622 X

85 G Petrus Rudowski Camerarius Trnis Plocen Actor et Alij cum Gnis Stanislaum Rudowski eiusq Vnis Sniechowski Joseph Lempicki Vice Regentem Crem Plocen citato et alios

Ratione Solutionis Summae cum Provisionibus

nensunt

86. Gnis Josephus Sychocki Actor et Alij cum GG Valerianus et Fabianum Wołowskie cit et alios

Rne reproductionis Junium dimissionis Sortis in Benis Golanki sitae una cum dando Calculo et Aliorum Circumstantiae Trno Comprehensae.

nensunt

X

87 M Josephus Zakrzewski Pocillator Siepnen et Judex Crem Plocen Actor et Alij cum M Stanislaum Kurskowski Judicem Crem Bobrownicen et Petronellam Orłowska Conjuges cit et alios

Rne meliorationis Decretorum ac Aliae Circumstantiae Trno Comprehensae

Combinata

88. Illmus Admodum Rndus Josephus Przedpełski Decanus Sieprzeniensis Actor et Alij contra GG Michaelem Robitnicki Laurentium et Josephum Malomaskie cito et Alios 623

Ad reserandam Inquisitionis

Remissio Causae ad Tmum Condescensionis Campestris Intra Bona Golejewo Bachowo et Bachowsko.

100

89. Gnosi Theodora de Kaczorskie ob. q. Theodori Jaroszewski Camerandae Granitiali Plurimorum Revidua Mater Stanislaus Pancratius et Clara Filij et Filia Jaroszewscy Actor et Alij contra Gnos Dionisium Strusiński et Theophilam de Górskie Conjuges cito et Alios

Rne Solutionis Summae cum Provisione Satisfactionis Decris.

100

90. Gnosi Joannes Brudnicki et Magdalena Maliszewska Conjuges Actor et Alij contra Gnos Nicolaum Mieczyński et Victoriam Strzeszewska Conjuges cito et Alios

Rne Solutionis Summae Satisfactionisq Decris

NONSUNT.

Videatur Continuatio Inscriptionum in Sequenti Libro

AWSTP

624

Gutkowscy Aktorowie y inni
przeciwko

J Ignacy Żółkowski
[illegible]

Protocolum

In SUMMA.		w Frydrichsdorach.		w Dukatach.		w Kurancie i Monecie.		In SUMMA.		w Złocie.		w Kurancie i Monecie.		In SUMMA.	
Złote	gr. s.	Złt.	gr. s.	Złt.	gr. s.	Złt.	gr. s.	Złote	gr. s.	Złt.	gr. s.	Złt.	gr. s.	Złote	gr. s.
								34	26					313	6
								7	3						
								18							
								59	29					54	34

NAZWISKO Percepty

Jeszcze Zaległości z lat dawnieyszych z roku 181 3/4

	Nro. Journału.	d. d. Zł.
3. z Kassy powiat: Brzeskiey		
Ofiara z Dobr Szlacheckich		
Kanon Stały		
Kompetencya		
Podymne zwyczayne		
Podymne podwyższone		
Czopowe wieyskie	682	–
Osobisty		
Patentowe		
Summa		

vide Prekapit: pag: 212.

w Dukatach			w Kurancie i Monecie.			In SUMMA.			Nro Journału.	w Frydrychsdorach.			w Dukatach			w Kurancie i Monecie.			In SUMMA.		
Złt.	gr.	s.	Złt.	gr.	s.	Złote	gr.	s.		Złt.	gr.	s.	Złt.	gr.	s.	Złt.	gr.	s.	Złote	gr.	s.
									738.										84.	5.	4
			200	28																	
			Papier																		

