PL_1_23-5 – 39

1. NR I NAZWA ARCHIWUM	2. NR ZESPOŁU	3. NR SERII
1 AGAD	23	5

4. Nazwa zespołu:

Płockie ziemskie decreta (II)

5. SYGNATURA:	6. LICZBA STRON:	7. LICZBA SKANÓW:
39	529	567

8. DATA WYKONANIA:	9. NAZWA PRACOWNI:
17.11.15	PT IT

10. UWAGI:

1a => strona dodatkowa zapisana.



3.
1
5
3.
15 3/4.
21.
1.
4.
22.
1
2
56. Rechnung
6
5
1.
1 1/2
5 1/2
7 1/2
23
8
15
1
4.
57. Rechnung
18
18
14.
14.
29.
2.
2.
20
20
2
2
8
8
4
4.
8.
8
8.
14.
14.
15.
30.
10
10
8.
8
4
4
4
4.
3
3
2
2
1.
1.
6
6.
2
2
12.
12.

Jan Skowronski ch	1 Cukra Rafinad funtów trzy		3
	2 Mawy Surowey funt 1		1
	3 Łyżek stołowych kompozyc ch 5		5
	4 Chustek Bawełn. fabrykowanych		3.
	5 Perkalu bawełnianego.		
	6 Chustka Tybetowa ze Szlakiem		1.
Tkworzynski i Kwasniewska	1 Kazeibu bawełnianego kolorowego		
	2 Chustka bawełniana Tybetowa		1
Żona Kajewska	Chustek Bawełnianych kolorowych		2.
Walenty Sadkowski	1 Chustek Baweł roznych		6.
	2 D wełnianych kolorowych		6.
	3 D perkalowa duza		1.
	4 Kazeibu Baweł. kolorowego		
	5 Mergonsu Konserwy w białe paski		
	6 Szamerki Manufakturowej		
	7 Koniec Bawełnianych par 2		
	8 Perkalu D drukowanego		
	9 Kas wełniany kolorowy		1
Franciszek Sadek	Kolnierz Białego Szlak 1.		4.
Abram Nadbata	Cukru Rafinad funtów 16		
	Tytoniu funtów 14.		
Chaskiel Borys	Wełnek jedwabnych Lud 2		
	D Bawełnianych kolorowych Kolii 58.		
	Szamy D kolorowe Lud 6		
	D wełniany rozpinek pięć Kolii 5		
	Nici Lnianych roznokolorowych		
	Szpilek Bawełnianych partny		
	Tiulu wełnianego Kolii 114		
	Bawełny Kłębowej Lud 14.		
	Noży Rzeźnych Sztuk 6		
	Widelcy kuchen Sztuk 12		
	Noży zwykłych oprawnych Szt 5		
	Noży rzeźnich Sztuk 4		
	Drutów do robienia pończoch Sztuk 10		
	Szydeł drucianych Szt 36.		
	Pugil Rzeźnych kuch trzy		
	Haftek Kurtinów 6.		
	Szpilek D 12.		
	Kaftanów Szlafanych roznokolorowych	Sznurków 15	
	Zapinek Metalowych ordy par 13.		
	Kurtków Metalowych Kurtinów 18		

Terra Stanisławowska
Ruszczenko
1880 - 1882 Manufakturowe

		6				8	
		7				7	
1				1			
2				2			
		123/4				123/4	
		38					
		7					
		57				57	
		26				26	
		14 1/4				14 1/4	
		3 1/2				3 1/2	
		4 1/4				4 1/4	
		20				20	
		14				14	
		8				8	
	3				3		
	8				8		
36				36			
5				5			
6				6			
	12				12		
	4				4		
	2				2		
	28				28		
	6				6		
	2				2		
	1				1		
	2				2		
	2				2		
	2				2		
	4				4		

1a

Actum in Castro Locum Jeni

Idem pd Dnum Mizeri

Ita Magistratum Wolkowska

Ilum Antonii Filia et olim Eva

Eva Przeciszewska Pogom Filiae

vero Jli Antonii Zielinski et

suum ad Ludm quidnimm

Rem

Suspicienda à Contrario

Suspicerendi poenas urgendi

Pestd Jlu Bel

Actum

Actum in

Actum in Castro Locum Trudo

in Castro Ll

Anno Dni

1783



Actum in Bilsko in Terminis Communi
bus Terrestribus Plocen. Districtuum
~~Plocensis simul et~~ Bilscensis simul et
Plocensis vigore Legis in Diem hodiernam
Incidentibus Feria Secunda post Domi
nicam Rogationum proxima scilicet
Die Prima mensis Maij Anno Domi-
ni 1780.mo

Coram Mco Joanne in Krasniewo Gumowski Subjudice
Terrestri Plus Plocen. In Presentia Mcor Gnor ac
Nblium Josephi in Zakrzewo Zakrzewski Pocilla
tore Sieprcensi Joannis Sokolnicki Tribunida Plocen.
Mathiae Mazowiecki Laurentij Sokolnicki Joannis
Szczepkowski Burgrabiorum Castren. Plocen.
Melchioris Mieczynski Instigatoris Chrizostomi
Zielinski Susceptantis Terrium Plocen. Stanislaj
Zurowski Josephi et Joannis Koskowskich Vincen
cij Goszczycki Martini Wysocki aliorumq plurimo
rum Nblium ad Actum Presentem Congregator
tum Mnlis Rnu Gnalis Providi Pauli Borzewicz de
Borzewo Cmethonum Authi et Jurati Actum Presentem
Acclamantis et Eiq Adstantis

Judicium Subjudicatus Terrestre Plocen. post pro
mulgatam acclamationem Actus Presentis per Mntem
Suprascrum factam inscriptionemq Actus supra de
scripti ob absentiam ad presens Mcor Judicis et No
tarij Terrestrium Plocen. ~~Actum~~ Jurisdictionem
Presentaneam ad Diem Crastinum Mnli superius
Exarato reclamare injunxit. tandem in Die Cra
stino In Presentia tam superius exaratorum quam
Mcor et Mgcor Josephi Pocillatoris Dobrinen. et Thomae Tribu
ni Rypinen. Alberti Kolczynski Dobrinen. Michaelis
Miłobędzki Plocen. Camerarior Pauli Zołtowski Plocen.

AGAD WARSZAWA

Jacobi Kruszewski Zawskrzeny Vice Notarior Terrestrium
Norberti et Theodori Jaroszewskich Cameraridarum Gra
nicialium Plocen. Casmiri Bitkowski Marciani Kar
wowski Feliciani Lempicki Josephi Włoszewski Valen
tini Miłodroski Francisci Leszczynski Ignatij Mosa
kowski Valentini Goszczynski Gregorij Paprocki
Ejusdem Nominis Kondracki Joannis Jaroszewski Fran
cisci Zglenicki Mathiae Kotarski Alberti Smardze
wski Stanislai Paprocki Ignatij Pintowski Josephi
Bronicz Koskowski aliorumque plurimorum Nobilium
pro Judicijs praesentibus Congregatorum. Reassum
pta per Vocem Supraexarati Mnlis Jurisdictione
Judiciali promulgata. Quoniam Cetus Congrega
torum Mcor ac Gnosor Dignitariorum Officialium
ac Nobilium superius specificatorum ac aliarum
Personarum Congregatae Nobilitatis in Locum
Mcorum Judicis et Notarij Terrestrium Plocen.
absen. et quidem in Locum Mci Judicis Mcum Josephum
in Zakrzewo Zakrzewski Pocillatorem Sieprcen.
in Locum Autem Mci Notarij Absentis Mcum Mi
chaelem Miłobędzki pro Subdelegatis ad Judican
das Causas Judiciorum horumce Cadentiae modernae
Unanimi Voce elegerunt Electi quoque Mci Subdele
gati Juramenta Sua Statuto Regni absentibus
descripta Observata Juramentor Solennitate Coram
Mco Subjudice Terrestri Plocen. ad praesentiam supra
scror Mcor Dignitarior Officialium et Nobilitatis
expleverunt post quae Expleta Locisque Judicialibus
per Mcum Subjudicem Absentis Mci Judicis
jam autem per Mcum Zakrzewski Pocillatorem
Sieprcencensem et Subdelegatum Mci Subjudicis
deniq per Mcum Miłobędzki Camerarium et Sub
delegatum Mci Notarij absentis mente Legis Jurisdi
ctis Inchoatur plena Jurisdictio Judicialis ut q

Coram MM. Joanne in Krasniewa Gumowski Subjudice Trni Plocen Absenę M. Judicis locum tenente Josepho in Zakrzewo Zakrzewski Pocillatore Sieprcen in Locum M. Judicis electo Subdelegato locum Subjudicatus mente Legis possidente Michaele Miłobędzki Camerario Trni Plocen in Locum M. Notarij Trno Plocen electo Subdelegato.

Regestrum Regestrum Remissarum Causarum Sub actu F 2 pt Decr Rogationum 1780

Feria Quarta post Dominicam Rogationum pxa scilicet Die 3tia mensis Maij Anno Dni 1780mo Celebratis

GG Stanislaus Paprocki et Marianna de Chelmickie Conjuges actt Cy MM Josephum Poullatorem Dobrinę et Vice Capitaneum Cry Bobrownicę Thomam Tribunum Rypinę et Jacobum Regentem Terrae Dobrinę Chelmickie Citat in Causa Compartationis Documentorum Massae Substantiae actrici Cantis Parentes enucleanda quibus Compartatis non attentis Transactionibus Jus naturae Sedem Constitutionis Massae Substantiae Paternae et Maternae ex qua Constituta adinveniendo Competentis dotis dempta Summa Vinculo Rubli Solutionis restantis Cum provisione decernendae poenalitatis Intra Convocationis ali ad Crescentiam Dotium remotae Extensae meliorationis Dotis decretae Poenalitatis supra Gso ~~Decretum injunctae Extraditionis~~ Paprocki

MM Josephus Poullator et Vice Capitaneus Cry Bobrownicę Thomas Tribunus Rypinę et Jacobus Regens Terrae Dobrinę Chelmickie actt Cy GG Stanislaum Paprocki et Mariannam Chelmickie Conjuges Citat ne approbationis Transactionum decernendae Jus competentis actionis Irrogandae poenae ac aliorum Constitutionum.

~~Decretum injunctae Inquisitionis Sequenti Cadentia~~

Combinata

Joannes Gumowski Subjudex Terrae Ptus Plocensis Absentis M Judicis locum tenens

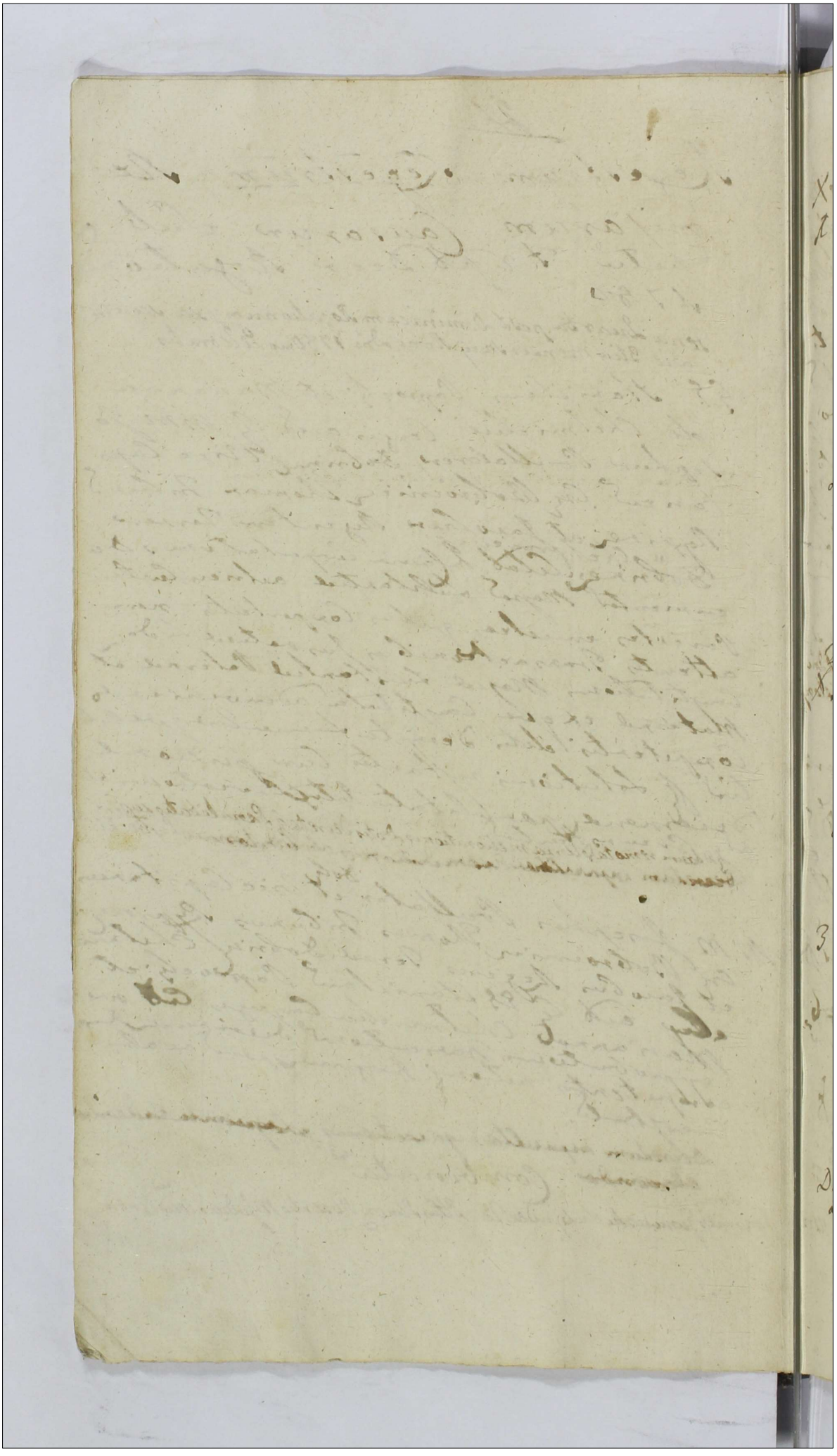

Regestrum Ordinarium Causarum

Feria Sexta post Dominicam Rogationum pxa scilicet Die 5ta mensis Maij Anno Dni 1780mo Celebratis

1 M Jacobus Kruszewski Vice Notarius Terrae Zawskiej actor Cum G Antonium Wołyckij Cito me Cassationis recognitionis Subditatus per L Franciscum dicto Kulicky Subsecum qua Cassata Extraditionis ejusdem L Cum Caute ac tota Eius proprietate

Decretum injunctae Extraditionis Subditorum

2 Idem M Kruszewski actor Cum Illustrem Rndum Ignatium Małowieski Praepositum Drobinensem Decanum Racionis Cito me extraditionis Subditorum Imo Comprehensorum ac aliarum Circumstantiarum

Decretum injunctae Inquisitionis in Sequenti Cadentia educendae

3 M Joannes Płaskowski Subdapifer Parnaviensis Perillustris Rndissimus Andreas Ilius Płaskowski archidiaconus Pomeraniae tum Successores ad M Josephi Kozłowski Notarii Terrae Płocensis actor Cum G Antonium Kozłowski Cito me Solutionis Summae Contraventionis Decreti

Decretum Contumaciale post plenariam Convictionem G Antonij Kozłowski injunctae Solutionis Summarum

6

4

m SS Albertus Camerarius Terris Do-
brinen et Michael Notarius Sup-
pae Salinarii Sae Rae Matthis Bobr-
inen Kolczynski ac alij Successores ob
Illmi Rndi Jacobi Lisoski Praepositi
Staroneb. acto et alij Cum Perillustri
Rndum Theodorum Losacki Do-
mus Congregationis Missionis Se-
minarij Plocen Superiorem acto-
tam Eandem Congregationem Domus Mis-
sionis Citto et alios me Comportati-
onis documentorum rerum Mobilium Sum-
mam Extraditionis Eorum ac aliam Cir-
cumstantiam Tmo B Comprehensam.

Decretum injunctae Comportationis Documentorum pro se-
quenti Cadentia, et Libertationis a Causa Eadem Perillustris Rdmi
Mdzewski Archidiaconi Dobrinen Judicis Delegati Consistorij
Plocen

7 Ipsi actores et alij Cum EE Marti-
anum Karwowski et Agnethem de
Rosciszewskie Conjugatum Illmi Rdi
Adalmum Jenkoski Praepositum in Eo-
ra atque Thomam Kowalesky BC Plocen
Citto et alios me Comportationis Dispo-
sitionis ultimae Dispositionis ob Andreae Rdi
Jacobi Lisoski Praepositi Staroneb.
Cassationis ejusdem Comportationis rerum
Mobilium Bona aliam Circumstantiam Tmo
Comprehensam

Combinata

Sabbatho post Dcam Rogationum pro Scilicet die 6ta
mensis Maij Ao Dni 1780

6 S Gregorius Taprocki acto Cum S Lau-
rentium Zglenicky BC Plocen Citto me Lo-
cationis Summam Cum Summa Juncta

Decretum necessariae Dnalis Comparitionis Partium Utra-
rumque pro sequenti Cadentia

7 S. Casimirus Biedkowski actor et alii
Cum S. Joannes Leszczynski Cit. et alii
mte Interceptionis eiusdem ac aliorum violentiae
Dilatio Inquisitionis

8 S. Joannes Leszczynski actor et alii
Cum S. Casimirus Biedkowski Cit. et
alios mte violentiae ac aliorum Circumstan-
tiae
Combinata

9 Illustris et MM Thomas Castellanus
Rypinensis Parens Casimirus Succa-
merarius Lecce Mattis Stanislaus
et Josephus filii Robitniccy actor
Cum MM Adamus Wygrodzki Notari-
um Terrae et Castri Zacrovinensis Lucas
Moszynski Subdapifer Radomiensis
et Symphorosa Niszczycka Andreae
Pisanewski Ensifer Osuecinensis et The-
ressiae Niszczycka utrisque Conjuges
Cit. et alios mte Solutionis Summae
ac Conspiciens ac aliorum Circumstantiae Tmo
Confessionis.
Ex re Subsecutorum fatorum olim M Andreae Pisanewski
non habere ad praesens Terminum Parti Citatae Aqui-
tum

10 SS Lucas Ignacewski et Francisca Koskowska Coniuges actis Cq SS Elisabethae et S Petri Koskowski Relicti Contra Viduam Matrem Josephum Joannem ac Illm Rndm Franciscum Clericum filios Koskoskie Cit me solutionis detis NS

11 Illustris Amdm Rndus Adamus Kuboski Praepositus Gurg et S Thomas Kowalewski Bl Pl actis alij Cq Pir Illustrem Rndm Florianum Jaroszewski Consistorij Pl Notarium et S Joannem Witkoski Cit et alios me extraditionis Testamentariae Dispositionis Rndi Lwski Combinata

12 S Ignatius Pirtowski actis Cq Pr Joannem Starorypienski Notarium Cq Bobrownicae Cit me ~~et~~ solutionis summae cum pisanie ac aliis circumstantiis NS

13 D. Norbertus Jaroszewski ad et alij
Cum D. Josephum Oziecki Cel. et alios me Exo
lutionis Summae in Exemptionem Bn. Kła
ki pro Certificatione Pretensionis

Decretum Solutionis Summae Viginti Millium Septingentorum Quin
quaginta Novem Florenorum Grossorum Viginti Sex Polonicorum in Exem
ptionem Bn. Kłaki provenientem in Ordine Pretensionum Condescen
sio assignata.

14 M. Carolus Rosciszewski Cuiusfor
Novogrodensis ad et alij Cum MM. Ewaste
Capitanees Golubae Conjuges ac Suc
cessores ad M. Leonem Josephi Authowski
Judicii Terrae Dobrin. Cel. me Exolutio
nis Summae in Exemptionem Bn.
Kłaki pro Certificatione Pretensionis
Rehabilitationis Bn.

Decretum Solutionis Summae "Viginti Septem Millium Florenorum Polonicorum" in Exemptionem Bonorum Gilino
provenientem in Ordine Pretensionum Condescensio assignata

15 Mlis Rmus Generalis Providus Stani
slavi Zygodrzy de Cetrino authus ad
et alij Cum D. Mathiam Dobrzenicki Cel.
et alios me Notariatus decernere pereuntis
tatis Dilatio Inquisitionis

Fra 3tia pt Dcam Exaudi pxa Scilicet Die 9na Mensis Maij Anno Dni - 6 - 1780. HP

16 M Joannes Porębski Thesaurarius Plocensis Capitaneus Lechocinensis actor Perillustrissimum Josephum Kochanowski Canonicum Cath. Plocensem Cit. me solutionis summae Inquisitione.

Decretum solutionis summae Septingentorum Florenorum Polon.

17 G Raymundus Olszewski actor et alii Cum M Joannem Sokolnicki in Cunae Plocensis Cit. et alias me violentiae ad reservandae Inquisitiones

Decretum Penalitatis Sectis Inquisitionibus hucusque Judicatum in Cadentia praesenti

Joannes Gumowski Subjudex Terris Pttus Plocensis mci Judicis loci praesentis absentis pro nunc locum tenens

Feria 2da post Dnum S. Michaelis Archangeli proxima Subjunct. de 2da mensis Obris Anno Dni 1780.

18 G Joannes Roman actor Cum Lucam Cieslinski Cum Cbus Heredem et Thadaeum Przedpelski obligatorium Possessores Cit. me Cessationis Transactionis Dimissionis Sortis bonificationis fundi praetensae

Post agnitionem Competentiae actoris adcitationis Praemarianae Romanowa pro futura Cadentia Duntaxat Cit.

A 11

19 G Lucas Cieslinski BlPlag actor G Per
illustrem Rndissimum Franciscum Mato
wieski archidiaconum Cal Ptog Cit
me solutionis summae ac illius Circumstan
tiae Mi Comprehensae

N.S.

A

20 GG Valentinus Rylicki et Margaretha
Mlicka ~~GG~~ Conjuges actor G GG Heri
anum et Martinum Mlicki ac Lu
cam Cieslinski BlPlag Cit me solutionis
pro ...

A. Decretum solutionis Jo. Ctae Triginta Florenorum Polonicalium
per partes Judicialiter constitutae.

Feria 4ta spro die Festi S. Francisci Confessoris scilicet die 4ta
mensis 8bris anno Dni 1780.

HP

21 G Thadeus Przedpetski actor GG Lu
cam Cieslinski BlPlag Citat me reha
bitionis Br solutionis summae

Decretum solutionis et condemnationis de Bonis

22. G. Blasius Radecki actor et alij Cum G. Norbertum Jaroszewski Ctd et alios me rehabilitationis Bonorum Ktalij bonificationis pretensionum eliberationis a nexu Contractus Tenutarij ac alias Cercumstantiarum

W.S.

23. G. Albertus Liszewski actor et alij Cum GG. Cujusvis nominis Dzierzyski et Mariannam Nuchrasciowna Conjugis Victricis et Matrem atque Successores ad G. Alexandri Liszewski atque Joannem Liszewski Ctd me bonificationis Jurmentum

Decretum Solutionis

24. Relicta ad G. Alberti Kolobukowski actrix et alij Cum G. Joannem Petrykowski Ctd et alios me solutionis sive compositionis

Decretum Solutionis et in Subhastationem Processus Renatitas Processus vivo Seorsivus ad Gnosos Kosinskie regulatur

25 GG Petrus Nicolaus et Carolus Jaroszewscy actt et alij Cum Succeres dd M Pauli Jaroszewski Succamerarij Ptus Ptoy Cum et alios me Dimissionis Sortium cum Dando Calculo Cessationis Transactionum Praedicarum beneficiationis Praetensionum

Jnjunctae Sufficientiae probationis Praecedentiae JJ Jaroszewskich pro futura Cadentia S.C.

26 GG Petrus Rachocki Patens et Brigitta minorennis filia actt Cum GG Jacobum Dzięgielewski et Franciscum Rogienski ac Hedvigim Lutkowska Conjugatae Succeres dd Alberti Dzięgielewski Cum et alios me Solutionis Summae Commissionis

WS

27 G Josephus Machcinski actt et alij Cum M Josephum Wiszczycki Dapifer Zawsky Dnum Subditos de Bonis Beatae Cum me Beneficiatum ac

WS

AGAD WARSZAWA

28 G Josephus Macheinski ad et alij
Con JM Dorothean de Karczewskie od JM
Valentini Niszczycki Castellani Racij
ny Relicta Viduae Matrem et Josephum
Niszczycki Dapiferum Zawskiego Capta
neum Beatae filium atq subditos de Be
nis Beata Cit et alios me Excisionis
arbor Confalcystrationis prater. ac aliorum
Circumstantiarum.

Delatio Inquisitionis pro futura Cadentia expe
diendae T.C.

HP

29 GG Dorothea Zalinewska od G Ludovi
ci Trębinski relicta Censors Vidua Mater
ac Petrus Trębinski filius ad et alij GG
Margaretham de Kucharskie od G an
tonij Petrykoski Relicta Consortem Vidu
am ac Successores od G Antonij Petrykoski
Cit me Solutionis Summae Compositione Sa
tisfactionisq Decoro

Sup Citatis disparentibus Condemnatio quae D Act Remittitur
Publicavit Mlis HP

30 GG Marianna Męcinska relicta
Censors od G Martini Rogienski
Vidua Mater et Franciscus Rogien
ski filius ad et alij GG Augustinum
Bromierski et Antoninam Lasocka od G
Joannis Bromierski Relicta Contra Viduam
ac Successores praedicti od G Joannis Bro
mierski Cit F Jacobum Sawicki Cit et
alios me Capitaneum qui et alios Sola
tionis Summae Compositione

Super Reliquis Citatis Termino Comprehensis 30
Condemnatio quae D Act Remittitur P.M. Cum Comparente
Gro Sawicki Suspensa T.C.

15 148

31 Illustris amdm Rndus Rochus Rogozin
ski Praepositus Woznicz Actor Cz MM Stani
slaus Mogilnicki Metatoriae Campestren
tum Michaelem Succamerarium Posnanien
Fridericum Skorzewskie Actor et alios me
Solutionis decimae Satisfactionis De
creto

NB

148

32 Idem actor Cz M Mathiam Dzierza
nowski Pincernam Vinnicz Actor et alios
me extraditionis decimae Satisfactionis
Decreto

NB

33 M Cajetanus Mlicki Pincerna
Plocz et S Valentinus Cieslinski Bro
kowo Tenutarius Pereyser Actor
et alii Cz S Albertum Smardzewski
Citat me extraditionis Inventarium et
rer

NB

34 Illustris et Amdus Rndus et Adamus Kukowski Praepositus Gurensis actor Cum SS Bonifacium Komonski et Stanislaum Dłużniewski Actor et alios rne Solutionis Summae Cum Visione

Sup Disparente Pro Bonifatio Komonski Condemnatio quae D A et Remittit Publicavit Mtis

35 Idem actor Cum S Stanislaum Dłużniewski Actor rne Solutionis Summae

NB.

36 S Albertus Grochoski actor et alii Cum S Stanislaum Duplicki Benedictum Petrum et Martinum Ostaszewski Actor et alios In causa reproductionis Jurisdictionis quae Inscitit praesens Dimissionis Bonae levationis Summae Sigillae Concernent bonificationis praebendae

Sup Disparente Pro Martino Ostaszewski Condemnatio quae D A et Remittit Publicavit Mtis Cum Comparentibus Suspensa S.L.

37 S. agnes Sulenska Ad. Alberti Biat
toskorski Relicta Censors Vidua ac Ad et
alij Cum GG Casimirum Biattoskorski
Mathiam Dobrenicki Cit. et alios me
Cassationis resignationis ac aliam Cir
cumstantiam.

NB

38 S. Josephus Biattoskorski ac Ad et
X alij non finitum

39 Illustris Amdus Rndus Thomas
Muchowicz Praepositus S. Laurentij
in Supra Tit. Ad Cum Synagogam
Judaeorum Placentiae me solutionis
Census a Synagogam ac aliam Circumstan
tiam

NB

40 Perfidi et Infidelis Janus Wołkowicz et Jacob Herszkowicz Judaei et Meretores Drobinae actae Cae M. Joannes Wilczewski Subdapifer Łomzensen. Citatae in causa perfidiae liquidationis Lunae ac aliae Circumstantiae

Sup. Disparente Mro Joanne Wilczewski Subdapifero Łomzensi Disparente Condemnatio quae D. R. et Remittit Publicavit Mtis

41 M. Joannes Sokolnicki Tribunalis Plocensis Dnus et S. Martinus Wysocki Fanc. actae Cae Rndissimum Capitulum Cathedralis Plocensis et S. Raymundum Olszewski Cae me volente adversarii Inspicitionis

Combinata

42 JJ. Benedictus Nicodemus Ligismundus et Marcellus Skwarscy actae Cae S. Simonem Brzezinski Cae et me solutionis Lunae

NS.

43 Perfidus et Infidelis Leycer Moskowiaz Tabernae in Sitropie arendator actor Cum Dionisius Precipewski Venatoris Rouquae Ptus Sty Dnus Ad Trylinski Ptus Precipewo Serbor Proventualem Cum me volentibus Compensationis Damnum ejusdem Assumentis Cassationis Scripti ex mente ac aliis Circumstantiis.

~~[illegible]~~

Dilatio Inquisitionis pro futura Cadentia &c.

44 Relicta et Successores Ad Gen Alberti Scelski actor Cum Gen Josephus Kobisinski Cum Actoribus

NB.

Condemnatio quae D. Act. Remitti Cum Publicavit Mtis cum Comparentibus suspensa &c.

45 MM Lucas Moszynski Subdapifer Radomiensis et Symphorosa de Wiszczyce Jurisconsulti Cajugas Ad Gen Albertus Popkowski Ptus Wiszczyce Economus denique Subditi de B. Jonoszyce actor Cum Gen Paulus Starorypienski Jacobus Mathias Michalski Lubowski Stanislaus Zoltowski Albertus Stachurski ac alios Heredes et Possessores Ptus Lubeszyno magna Cum me volentibus Berni Jonoszyce per actor Cum Barrad devastationis Limitum disruptionis Remissionis Causae ad officium Competens Dislimitatione Ptus Lubeszyno Cum Jonoszyce a Gen Antonius Mitodrowski ab Instituto Comparitione Gen Michaelis Lubowski incidit Cum Ad ita quod Gen Lubowski

46 Idem MM Moszynscy Subdapifer Radomienses Conjuges ac Popkowski et alij actt Cum Relictam et Successores ad Gen. Alberti Seelski Cttt me Ademptionis Certi fundi in Bonis Lyskowo Illegitimatione Sentiendi et damnum assignandi Cadescensionis

~~[illegible]~~

NB

Feria 5ta In Crastino Festi S. Francisci Confessoris ~~[illegible]~~ subiit. Die Quinta mensis Obni Anno Dni 1780.

47 Illustris M Maximilianus Sierakowski Succamerarius Pltus Plocen actt Cum MM Stanislaum Wessel Capitaneum Golubcz ac Faustinam de Zielinskie primi ad M Josephi Lewinski Judicis Terr Dobrzyn Lini nomini Rutkowski ad praesens vocati Judicem Conjuges ac Successores ad ejusdem M Rutkowski Judices Cttt me Solutionis ~~portionis~~ Summae in vim portionis se actt concernentem ex Summa Majori per diplomate percepta derivantem cum pertinentia

Suspensa ex qua Nontius Pltus M. Sierakowski Succamerarius Plocen ad Comitijs Generalibus Varsaviae ad Tempus legi Decretum Pl.

48 GG Antonius Parens et Casimirus filius Smolenscy actt et alij Cum Successores ad JM Pauli Jaroszewski Succamerarij Pltus Plocen Cttt et alios me Dimissionis Certi Pr. Smolino cum Dando Cattum ac aliud Consensum Confectionis Praefectionis Decreto

ad affectationem M. Pauli Kadtuba Pltus Judicis Terrae Vigrodensis ex qua Judicia sua Celebrat Delatio majori D.C.

49 M M Josephus Szczyt Succamerarius Sae Rae Mattis et Tecla de Matusiewicze Conjuges actt et alij Cae G Adamus Sabbat Jozewski Cit et alios me meliorationis Decreti Judicij sui decernendae Condescensionis ac alium constantiam Tmo Capitulo

Assignatae Condescensionis ad Eundum Bonam Dymitrowa Decretum

50 M Josephus Szczyt Succamerarius Sae Rae Mattis Rr Mgcenino magna heres actt Cae M Petrus Cieszewski Vexilliferae Haliciae Cit me Extraditionis documentorum ad Bona Mgcenino magna spectantia pro Juramento ac alium Cit constantiam Tmo Capitulo

Injuncti Juramenti ac extraditionis Documentorum Instantaniae Decretum

51 G G Casimirus Kotarski et Marianna Cieslinska Conjuges actt et alij Cae Illustrissimus Hiacinthus Clericus et G Lucas Bellovae Cieslinskie Cit me Extraditionis rerum Mobilium Inventarium Caput actt Contis respicientis ac Satisfactionis Decreti

Decretum Condescensionis

52 Ipsi GG Kotarscy Conjugi Cum GG Magdalenae Ciołkowska ad G Valentini Cieslinski Relictae Gentem Viduam Matrem tum Illmum Rdum Hiacinthum Clericum Seminarij Lowicien et Lucam BLM filios Cieslinski Actor et alios Rne Solutionis dotis de Bonis Paternis et Maternis ad Contra respicit una Cum pensione poenae

Decretum assignatae Condescensionis ad Fundum Bonae Obrębek.

53 G Constantia de Mosakowski ad G Jacobi Leszczynski Relicta Conjugis Vidua actrix et alij Cum GG Ignatium Mossakowski Lucam Lulski et Stanislaum Barcikowski Actor ~~et~~ me Solutionis Summae Cum pensionibus poenae Satisfactionis Decreto aliisque Ad Statum Tuo Capharnaum

Solutionis Decretum

54 G Antonius Kierzyński ad Cum G Antonium Kostowski Actor et alios me Solutionis Summae Cum pensionibus poenae

In contumaciam Gnae Kostowski Jure victi Solutionis injunctae Decretum

55 Albertus Lisowski actor et alij SS. Susannam Franciscae Turski Centen Franciscam Virginem Innupt. Lisowskie Ignatium Josephum Franciscum et Catharinam Virginem Innupt. Itidem Lisowskie tum Albertum Catharinam Gsi Antonij Rożnowski Sophiam Virginem Innupt. et Mariannam Lisowskie Actor et alios me Exclusionis Substantiae liquidationis onerum assignationis Dotum decernendae Condescensionis ac aliam Circumstantiam.

NB

56 SS. ~~Petrus~~ Adamus Włoczewski et Margaretha Czarnomska Conjuges Stanislaus Felicianna Antonina Czarnowscy atq Eva Trzcińska Virgo Innupta actor Cum Petrum Koskowski Citat me dimissionis Sortis Bonorum Lisowo dandiq de Eadem Calculi Certificationis Protectionem.

Decretum assignatae Condescensionis in Fundum Bonorum Lisowo magna

57 M. Dominicus Piwnicki Succamerarius Sacrae Regiae Matthae actor et alij Cum MM. Moszyńskie Subdapiferos Radomiae Conjuges ac Successores ad Illustris Rndi Stanislai Dobrzenicki Citat me Solutionis Summae Compositionis

Super Reliquis Successoribus olim D. R. Dobrzenicki Praepositi Stopnicensis Termino Comprehensis Disparentibus Condemnatio quae D. Stet Remittit Publicavit Mtis Cum Comparentibus Suspensa &c.

58 MM Ignatius Vicepalatinus Gnesn. Eustachius et Simeon Fratres germani Zalenczycy atq GG Nicolaus Mieczynski et Victoria Strzeszewska Conjuges actis GG Catharinarum de Rzeszue ultimi nuptiis ad G Petri Kostarski Relictam Consortem Viduam Matrem et Josephum Zelenczyski filium Cit. ne Solutionis Summae Cum pisione

W.S.

59 GG Mathias Dobrzenicki et Marianna Białłoskorska Conjuges actis GG Josephum Białłoskorski et Agnetham Rogińska Conjuges Citat. ne Solutionis Summae Cum pisione.

W.S.

60 GG Joannes Makomaski et Bogumila de Zbrochy Quirem Conjuges actis Cz M Dominicum Piunicki Cit. et alios ne Extraditionis Subditae

Dilatio Inquisitionis pro futura Cadentia &c.

61 Relicta et Successores odb. Alberti Sielski actt. Cl. MM. Lucam Moszynski Subdapiferum Radomensem et Symphorosam de Niszczyckie Cuyuges Cttt. et alios mnē violentiae et appropriationis fundum

W S

62 G. Josephus Gawarecki Camerarius X Terrae Visegrodensis actt. Cl. Celsissimos Swiatopelk Cielwertynski Principem et Constantiam de Pruchnitzkie Conjuges ac MM. Eugenium Gaspar et Michaelem Skarbki Castellanos Junioladiscitur Infidelem Horsicki Jacobowicz Cttt. Ex Causa Solutionis Summae Cum Provisione

W S

63 G. Andreas Kraszewski actt. Cl. M. Joannem Chamski Cttt. mo Solutionis Summae Cum Provisione

W S

64

26 G Hiacinthus Przedpelski Bll^m act
X et alij G G Adamus Labbas Jezewski
Cit me Solutionis 3 vadiorum
Decretum Solutionis

Forsa 6ta post Fr^m S Francisci Confessoris proxima
scilicet die 6ta Mensis 8bris anno Dni 1780.

65

X Idem act et alij G Eundem Citat^m me
Extraditionis Inventarium Cit ac ere
secuta
Exploti Juramenti ad injunctae Extraditionis
per Fr^m Jezewski Ovium ac Vitulo Decretum

66 M Michael Milobędzki Came
X rarius Terrae Płocz in locum M
Notarij Terrae Płocz Subdelegatus
act Cz GG Antonium Kostowski et
Hedwigim Pinczykalanyes Cit me
rehabitionis Bo Zyzakowo Bonifica
tionis Praeposito Ex Fundo pulsus

WS

67 G Stanislaus Łęczycki actor et
X M Dominicus Piwnicki Cuiusce
Emerarium Sed Ad Mattos Cit me
Solutionis Summae

Post Decretum amputatae adulationis SS. Sacrae Inquisitionis Sup. Mo
Dominico Piwnicki Cond. ad Rusum Comparentes Quidente a Com
paritione Condemnat. Quod D. A. et Remittit Publicavit Mtis

68 Idem G Łęczycki actor et alii G Mtus
X Franciscus Dobrski ~~Emerarium~~ Pinczenicki Vin
nicae Vinowey Cit me Solutionis
Summae Compositione

Sup Disparente M Francisci Dobrski Pincerneda Vinnicensi
Condemnatio quod D. A. et Remittit Publicavit Mtis

69 Gs Liszczycy Zołtowski et Kołczyn
scy Gs Kotarscy actor et alii G Gs
Kowalczykie Congesta Cit et alios
me Computationis Scriptae ac aliorum
Circumstantiarum Combinata

60

Successores ad Rndi Jacobi Lisowski ad
70 ~~[illegible]~~ Cum Perillustrem
Rndissimum Michaelem Mdze
wski Archidiaconum Dobrinensem Ju
dicem Consistorii Ptae Adeptae
~~[illegible]~~ Rne demonstrationis Summae
quantitatis in Consistorio de
peretae ac aliarum Circumstantiarum
Combinata

71 G Michael Łukowski ad et
alii Cum GG Antonium Milodrowski
et Marianna de Lisickie Conjuges
Jacobum Łukowski tit et alios et
me volentium ad reserandae Inquisitio
nes Decretum Penalitatis pro ubi in Protocollo

72 G Antonius Milodrowski ad
et alii Cum GG Michaelem Łukowski
et Catharinam Gonechowska Conjuges
tit me volentium ad reserandae In
quisitiones
Combinata

73. Honestus Mathias Sklanoski et Bogumila Coniuges atq MM Antonius Niszczycki vexillifer Siepreg ac Albertus Szygosky Subiudex Terni Zaerocinensis ejusq H Sklanoskiae Patrini actis Cum Infideles Judaeis Boruch Jezwowicz Jacob Lewkowicz Wołek Parentes Uriae filiae Lewek Smuklerz Zuchey Drolinae Actis me Solutionis Summae ac aliam Circumstantiam Inco prehensam.

Personalis Comparitionis Infidelis Judaei Lewek Szmuklerz seu Leyba pro futura Cadentia &c.

74. M Antonius Niszczycki vexillifer Siepreg actis et alij Cum Infidelibus Wołek Sortorum Judaeum Drolinensis Actis et alias me Circumscriptionis decernendae praenotitatis ac aliam Circumstantiam.

WS

74. S Nicolaus Zaleski actis et alij Cum SS Antonium Valentinum Stanislaum fratres germanos Miłodroskie Actis me Solutionis Summae ac in Exemptionis Sortis Bd Miłodrez expositae rehaltionis quae Sortis

WS

74 G G Adalbertus Camerarius Terrae Do
brinensis et Michael Suppe Salinarum
X Lemattis Bobrownicensis Notarius Sophia
G Petri Sulkowski Catharina G Mathaei
Czachowski Magdalena G ~~Mathaei~~ Josephi
Borowski Cantor ~~Ho~~ Kotczynscy actis
Successores ad Illos Rndi Lisowski
Praepositi Staroneby acta Cum Perilla
strem Rndissimum Michaelem Mdze
wski Archidiaconum Dobrinensem Judicem
Consistorii Plocensis adutatum me de
monstrationis quantitatis Summae
in Consistorio depositae ac aliis Cerum
stantiam Combinata

76 G Martinus Chabowski acta etatis
X non finitum

77 Illustrissimum Rndissimum Capitulum
Cathedrale Plocensis acta Cum GG Dionisium
Strusienski Vietricum et Bialyszewski
Principum Fuit Petrum Cieszewski ac
alios Cum me Solutionis et extraditionis
decimae de B Sędzieryno

Adutationis injunctae Gnu Joannis Cieszewski
Decretum

Sabbatho post Fm S: Francisci Confessoris proximi sub
cet die 7ma mensis Octobris anno Dni 1780.

78 G Josephus Włoczewski ac alij Successores
ob G Danielis Rościszewski actor cum G Eli
sabethem de Włoczewskie ultimi nu
ptus ob G Nicodemi Myśliborski Reli
ctam Contra Viduam Matrem Antonium
Myśliborski filium Actor et alios me Rele
vationis Decreti Condlis Capationis
Juris advitalitij Dimissionis Sortis Bo
Kamionki Solutionis Summae extra
ditionis Inventorum ac rerum Mobilium aliarum
Circumstantiarum Trno Comprehensarum
appellatae Condescensionis ad Fundum Bonorum Kamionki Decretum
Feria 2da post Festum S. Francisci Confessoris proxima ac
licet de 9 mensis Obris Anno Dni 1709.

79 G Josephus Rokitnicki actor cum
Relictam et Successores ob G Alber
ti Sielski Actor et alios me Solutio
nis Summae Cum provisione

W S

80 G Joannes Jaroszewski actor
cum GG Michaelem Przedpełski et
Victoriam de Jezierskie Conjuges atque Suc
cessores ob G Antonij Jaroszewski
Adamum Jaroszewski Actor et alios
me Exdivisionis Substantiae Cassa
tionis Transactionum praejudiciarum ac aliarum
Circumstantiarum Trno Comprehensarum

W S

82 M Hilarius [illegible] Umierski Capitaneus Bilsen. actor et alii CC Mathaeus Stanislawski [illegible] ac Judices Condescensoriales [illegible] et alii me [illegible] Decr. Condlis

W. S.

82 M Bartholomaeus Zalinewski [illegible] Zawsk. actor et alii CC Bartholomaeus Rudoski Albertus Do[illegible] Casimirus Strusiewski Testes [illegible] me perhibendi Testimonij

W. S.

83 CC Jacobus Mathias Michael Lukoszycy Antonius Milodroski et Marianna Lisicka Conjuges Stanislaus Remijzewski et Anna Gorzechowska Conjuges Franciscus Zaboski et alii Haeredes et Possessores Br. Lukoszyno magna actor CC MM Lucas Moszynski et Symphorian Niszczycka Conjuges Subdapiferi Radomiensis alii Subditi de Bonis Junoszyce [illegible] et alios B. me devastationis Bonorum Br. Lukoszyno Excisionisque [illegible] Dyruptionis Remissionis Causae ad [illegible] officium Campestre [illegible] dissimulatione Br. Lukoszyno [illegible] Honeszyce ac Bonorum [illegible] Lukoszyno [illegible] a Bona Junoszyce [illegible]

W. S.

84 SS Theressia Dobreniecka ultimi nu-
ptus Ob. S. Antonij Starzewski Reli-
cta Consors Vidua actor et alij Cum Ex. An-
tonium Kortowski et Hedvigim Pinitowska
Conjuges Cit. et alios ~~[illegible]~~

W. S.

85 S. Paulus Zołtowski Vice Notarius
Terni Ploc. actor Cum Infideles Wołek
Sarna Rubin ac Sara Conjuges Judaeos
Ploc. Cit. et alios me Comportationis Do-
nationis ac Complanationis Transactionis
quarum Solutionis Summam Cujus Sio-
nis [illegible]

Super Disparentibus Infidelibus Judaeis Wołek Markowicz Sarniak
Rubin et Sara Conjugibus Condemnatio quae D. Act. Remittitur
Publicavit [illegible]

86 SS Theressia Dobreniecka ult-
mi nuptus Ob. S. Antonij Starzewski
Relicta Consors Vidua Amitta Jo-
annis Brudnicki Eva Gadomska Valentini Ko-
łakowski Consors Franciscus Gadomski
nec non Successores ex Ob. SS. Marianna S.
Alberti Sułkowski Petronella S. Sigismundi
Dąbrowski Consortibus Brudnickae et Barbara
Czachorowska S. Petri Pszczyński Conte Jacobi
Albertus Zaręba et Catharinas Brudnicka
Conjuges Matthaeus Włoczewski Elisabeth Brudnicka
Conjuges Cit. et alij Cum Illustres Rndos Florianus
Jaroszewski Praepositus Pauperum et Paulus Dzięgu-
lewski Praepositus Bonistaij Cit. et alios me
extraditionis rem Molitus Inventarium ac Docum-
tum fatis Rndi Dobreniecki derelicto ac alio [illegible]
[illegible]

W. S.

87 G G Adamus Dobrski et Brigitta Zdiar
ska Conjuges actor et alij Cap G Bonifacius
Komorski Cto me Exceptionis Br levatio
nis Summae Confiscationis Pretensionum
ac aliarum Pretensionum

Sup Disparente pro Bonifatio Komorski Condemnatio
quae D Act Remittit Publicavit Mtis

88 M Marianna de ~~Zakrzewy~~ Malanowskie
ad M Michaelis Zakrzewski Vexillifer de
Zawskiego Relicta Consors vidua Mater Joan
na Susanna filia Zakrzewskie actor G M
Josephus Zakrzewski Pocillatorem Sepsy
in Locum M Judicis Terr Plos Subdelegat Cto
me Dimissionis medietatis Br Zakrzewo
cum Reddendo Calculo ac aliarum Circumstan
tiarum

N.S.

89 G Gregorius Kondracki actor et
alij Cap M Bartholomaeus Zakrze
wski Vexillifer de Zawskiego ~~Halicz~~ et Norbar
tus Jaroszewski Cto me ~~extraditionis~~ Solutionis
ejus ad reserandas Inquisitiones

Decretum Concessae adductio
nis ad Completum numerum Testium

90 S. Josephus Białłoskierski ad Cl. et alij
S. Mathiam Dobrzeniecki Cl. et alios
me Cassationis Inscriptionis

N. S.

91 S. Stanislaus Duplicki ad Cl. et alij Cl. SS.
Albertum Grochowski Benedictum Petrum
Ostapewskie Cl. et alios me benefica
tionis Pensionum Evictionisque Expedimento
S. Grochowski ac aliam Circumstantiam

N. S.

92 SS. Elisabeth de Włoczewskie ultimi
nuptus ad S. Nicodemi Myśliber
ski Relicta Consors Vidua Mater alij
Antonius Myśliborski filius ad Cl. et
alij Cl. Successores ad S. Danielis Ro
scipewski Cl. et alios me Solutionis Sum
mae variae ac Mercedis decernendae pro
nalitatis ut ipsa Cultivationis Dierum ac
aliam Circumstantiam Terminis Comprehensam.

Combinata

93 Illustris Amdus Rndus Hiacinthus et
Lucas Bl. Plac. Cieslinsky acto Et alij
Cy GG Casimirus Kotarski et Marian
nus de Cieslinskie Conjux Cito me reco
gnoscendi supplicato suam inscriptionis
decernendi respectu praetensae successi
onis Implicatis actionis ac alias Conjunctis
Cito

~~[illegible]~~

WS

94 Perillustris Rndissimus Josephus
Corvinus Kochanowski Canonicus Cathe
Plac. Cy M. Joannes ~~[illegible]~~ Porębski
Thesaurarius Plac. Capitaneus Sychowicz
Cito et alios in causa me Elicitationis
~~Impedimento Judicio Judicio~~ Intentae
praetensae per Ipsum Lucrandae

WS

95 GG Nicodemus Benedictus Sigismun
dus et Marcellus Skwarscy acto Cy
G. Relictam et G. Jacobi Leszczynski Cito
et alios me Indelicitae vexae decernendi
poenalitatis

WS

96 M M Ignatius Simeon et Eustachius Zalinewskie actt et alij C M Josephum in Zalinewo Zalinewski Pacillatorem Supra Cit et alios me Solutionis Summae Cap pro eius Governo

W. S

97 G Elisabeth de Wtoczewskie ultimi nuptus ob G Nicodemi Myslibarski Relicta Cayers Vidua actrix et alij C G Josephum Zoltowski Cit et alios me Cassationis retrocessionis approbationis primitivae Cessionis

W. S

X 98 G Josephus Zoltowski actt C Relictam ob G Nicodemi Myslibarski Cit et alios nō Indebitae vexat decernendae pe nalitatis et Incompetentis actionis

W. S

X 99 M. Josephus in Zakrzewski Poeta
tor Sieprecz in Locum M. Judicis Terris
Plocz. Subdelegatus ad. Cl. MM.
Ignatium Simonnen et Eustachium
Zakrzewski citat dabis me satisfa
ctionis Contentis Termini

N. S.

100 M. Theresia de Kostowskie ad
primi ad S. Casimiri Jeskowski 2di
X ex post veti ad M. Joannis Podewski
Thesaurarij Raczyzcz Censors et Cl. Eccl.
in Separatione Existens Mater ac S. Joannes
Jeskowski filius ad et alij Cl. S. Lucam
Jgnezewski Cl. me Dimissionis Sortis le
vationi sunt si quod pervenerit beneficia
lis Praebendae ac alia Consortia. N. S.

Joannes Gumowski Subjudex Terr. Ptus Plocz. Absens M. Judicis locum tenens
Cnd

Regestrum Penalium sub Actu Feriae 3tiae post Dm Exaudi proxima scilicet die 9na Mensis Maij Anno Dni 1780 Conscriptum

Instigator Judicij praesens Actor Conc. G. Stanislaum Paprocki Citat rne Non Solutionis Vadij simplicis dempta Zova 23 fl Pol ad Aerarium Judicij sui adjudicat Publicavit Mrlis

Idem Actor Conc. G. Antonium Wolęcki Citat rne non Solutionis 7 Marcar Pol ad Aerarium judicij praesens adjudicat Publicavit

Idem Actor Conc. G. Norbertum Jaroszewski Citat rne Non Solutionis Septem Marcar Pol NS.

~~84~~

~~86~~

Jdę Actt Conę G: Josephum Osieki Citt rne non solutionis Pene 7 Marcar Pott Publicavit

Jdę Actt Conę G: Antonium Kozłowski Citt rne Non solutionis Pene Triplicis 14 Marcar Pott. Publicavit

Jdę Conę Per illum Rndmum Josephum Kochanowski Canonicum Cathlę Plocenę Citt rne Non solutionis 7 Marcar Pott

NS.

Jd Actt Cnr Gi Raimundum Olsze
wski Citt sne Non Solutionis Pena
Simplicis 14 Ma Post Publicavit.

Joannes Gumowski Subjudex Terrs Pltus Plocens Mci Judicis pnunc
absentis locum tenens
Jud

Jd Actt

Actum in Siepre in Terminis Communi-
bus Terrestribus Plocensibus Vigore Legis
in Diem hodiernam Incidentibus Feria
Tertia post Dominicam Exaudi Proxime
scilicet die nona Mensis Maij Anno
Domini Millesimo Septingentesimo Octu-
agesimo [illegible]

Coram MM Joanne in Krasniewa Gumo-
wski Subjudice Terrestri Plocensi absentis
M Judicis Terri Plocensis locum tenente
Josepho in Zalenewo Zalenewski Pocillatore
Siepreensi in locum M Judicis Electo Subde-
legato locum M Subjudicis mente Legis
Possidente Michaele Milobędzki Camera-
rio Terri Plocensis in locum M Notarij Ter-
restris Plocensis Electo Subdelegato In praesen-
tia MM ac GG Pauli Rosciszewski Pocilla-
toris Cuchanensis Bartholomaei Zbowski
Pincernidis Dobrinensis Theodori Lumberski
Thesaurarii Zawrocimensis Josephi Kam-
penchauzen Succamerarii Plocensis Adami
Miłodrowski Camerarij Pauli Zołtowski
Vicenotarij Chrisostomi Zielinski
Vicesregentis Terrae Plocensis Petri Rudo-
wski Joannis Niedrowski Joannis Szere-
phowski Laurentij Bromierski Burgra-
ciorum Cum Plebe Jacobi Zylenicki Floriani
Podoski Mathiae Starorypienski Bar-
tholomaei Rudowski Gabrielis Zdwarski
Josephi Wrzeszczy Gabriel Osiecki ac ali-
orum Plurimorum Nobilium ad actum praesentem Congre-
gatum nec non Mlis Rndi Gnalis Praesidi Pauli
Buczacz de Buczacz authi. Assumpti
ad praesentem

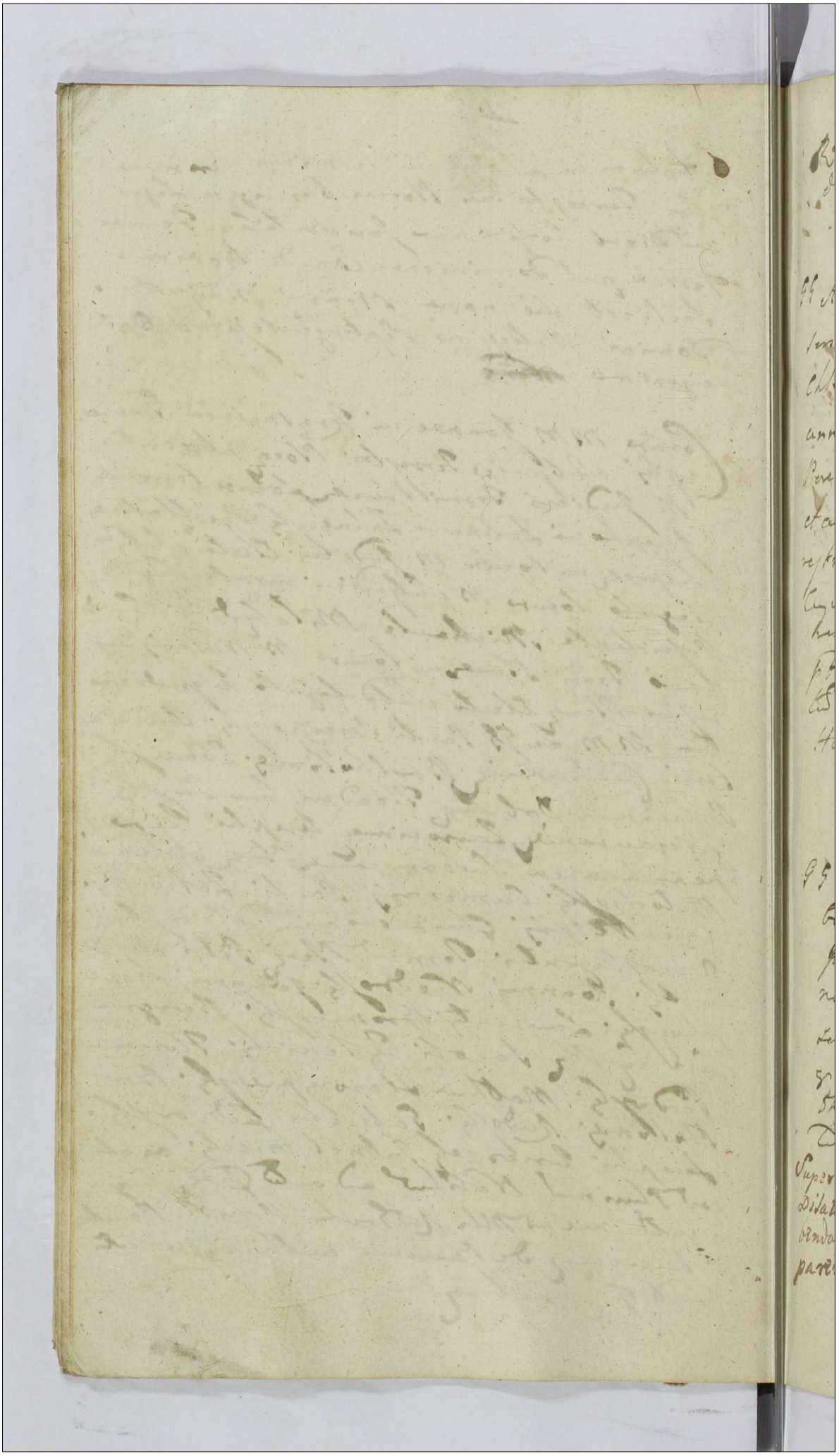

Registrum Remissarum Causarum Sub Incidentia 7 3 pt Dno Exaudi 1780

GG Antonius et Hedwigis G Gaspari Jasinski Consors seu Utriq Conjuges Rosalia Virgo Innupta Chlebowscy Cum et alijs Cq GG Martianum et Annam de Cetkowskie Invicem Conjuges Parentes tum Josephum filium Chlebowskie Cum et alijs Rne approbationis Decreti Judicij Terrestris Dobrinensis 1768 pro lato pro lato Cassationis Cujusdam Testimonij decernendae pedralitatis respectu Revocationis bonificationis fundi praetensam assignandae Condivisionis ac aliarum Curiositatum Involuptarum ac M Bartholomaeum Humiecki Vexillifer Bracławiensis

WS

GG Anna Cethowska ob G Martini Chlebowski Conjuges relicta Vidua Mater Josephus Chlebowski filius actus Cq GG Antonium Hedwigim G Gaspari Jasinski Consortem invicem Conjuges et Rosaliam Virginem Innupta Chlebowskie Cum M Bartholomaeum Humiecki Vexillifer Bracławiensis Cum et alijs.

Super Mio Bartholomaeo Humiecki post Amputatam Dilationem Majoris et injunctam sufficientiorem Inscribendam Comparitionem Condemnatio cum Comparentibus Suspensa

SS. Antonius Hedvigis S. Gaspari Ja-
sinski Conjux alias Conjuges Rosalia
Virgo Innupta Chlebowicz acta CCC
Annae de Cathowice et S. Martini
Chlebowski Notarii Cathedralis Viduae Ma-
tris Josephi Chlebowski filium ac
M. Bartholomaeum Humiecki Vexillifer
Bracticus Cat. et alios me approbati-
ons Decanum Terrae Dobrz. decernunt per
nobilitatis respectu Evocationis di-
ctorum Sub ac alia Circumstantiam Tre-
Cumphorum.

Combinata

Joannes Gumowski Subjudex Terris Pltus Plocensis Mci Judicis Soci
Praesentis absentis pro nunc Locum tenens
Ita

Registrum Ordinarium Causarum

Fra 5ta post Dominicam Exaudi pxa scilicet die 8 Ma mensis Maij Anno Dni 1780 celebratis

1 Illustr et MM Adamus Parens Vexillifer
X et Onuphrius Filius Capitaneus
Plocenses Bromierscy actt Cum M
Paulus Rescipewski Pocillator Terrae
Ciechanoviensis Actt et alios me ap
probationis Transactionum Solutio
nis summae decernendae poenalitatis
ac aliorum Circumstantiarum Tenor Cum Causa
Decretum approbationis Complanationis inter Partes hac in Causa
Confectae

2 M. Paulus Rescipewski Pocillator Terrae
Ciechanoviensis actt Cum MM Adamum Paren
ten Vexilliferum et Onuphrium filium Capi
taneum Plocenses Bromierskie Actt me Cu
portationis documentorum ad Bona Swierczyno
et Sorter Pomiatowo Sputa pretiaque Eorum Enu
cleantium aliorumque originalium Tenor Contentis Satis
factionique Decreto Combinata

Sabbatho post Dcam Exaudi pxa scilicet die 13 mensis Maij Anno Dni 1780

3 M Josephus Charski Filiorum Nacz et Ds
Joannes Dobrenicki famulus actt et alii Cum M
Martianna Oberska et M Alberti Jezewski Reli
ctarum Contra Viduam et Ds Franciscum Kaczorski et Tho
mam Ostrenicki Actt et alios me Transactionis

NB

4 Gr Antonius Franciscus et Jacobus Zyleniecki actt Cz Relictarum et Successores ad M Gaspari Zyleniecki Tribuni Supreae Citatt Ju Causa Capitaneorum Transactionum quorum praejudicare ~~[illegible]~~ Litis tu Bd Bledzewo Bledzewko et Zylenice Subiecti quibus Capitis decernendi Condescensuri in ordine Ex divisionis Bd Jurisdictionis Conversae ac alias Circumstantiae Trno Cuthenensi. NS

Feria 3tia post Festa Solennia Sacri Pentecosten pro scilicet Die Decima Sexta Mensis Maji Ao Dni 1780

5 G Josephus Gorzoszek et Josepha de Dzierzanowskie Conjuges actt Cz Gr Catharinae de Matuszkie Kolczynska Citt me relaxationi arresti ac alias Circumstantiae Trno Cuthenensi NS

6 M Josephus Bromierski Vice Capitaneus Cz Stolcz actt Cz M Theodor Jacobowski Thesaurarius Tacrovimensis Citt me Circumscriptionis Honoris.

Decretum Personalis Comparitionis Partium pro sequente Cadentia TC.

7 M Josephus Bromirsky vicecapitaneus
X Cy Obey ad Cy M Theodorum Ruberschy
Thesaurarium Leuconicum Cib me Citat
Capitanei Leucis
NS

Cy M Josephus Bromirsky vicecapitaneus Cy Obey ad Cy M M Theodorum Ruberschy Thesaurarium Leuconicum Cib me Citat Capitanei Leucis Cur sacerdotes Cy Inhumani Cerchanenses Citab me Extraditionis sub dicto Cod Comento Laboris ac Cy salutari dicto Cod Comento Laboris ac Cy salutari Condemnationi dicto Cy Consentientes Cur Capitaneus

Condemnatio super Meo Jacobo Szczepkowski Tribuno Circhy cum Consentientibus suspensa

9 M Theodorus Ruberschy Thesaurarius Leuconicus ad Cy M Josephum Bromirsky vicecapitaneum Cy Obey Cib me a Cy Ferdinando Cur sacerdotes Cib me Extraditionis Capitaneis Leucis Cur sacerdotes Cib me Extraditionis Capitaneis Leucis Cur sacerdotes Cib me Extraditionis Capitaneis Leucis

10 Idem M. Kuebersky Thesaurarius Zacrociensis ad Eum M. Josephum Bromierski vice Capitaneum Regni Ut me Capitationis Scripti decernendi paralitatis acceptationis Combinata

11 G. Rochus Czachorowski ad etatem Eum GG. Casimirum Zettowski et Magdalenam Czachorowskiam Conjuges Ut me notandi et Ceri honeri NS

12 M. Theodorus Kuebersky Thesaurarius Zacrociensis ad Eum M. Josephum Bromierski Vice Capitaneum Regni Ut me Decernendi paralitatis Subscriptionis Capitationis Condemnationis Subreptitiae Generalitatis acceptationis Combinata

NS.

13 M. Theodorus Kuberski Thesaurarius Eccleziae ac G. M. Josephus Bromierski Capitaneus Plac. Lit. me Solutionis mercat. Decr. adjudicat.

N.S.

14 Religiosissima ac Dedicata Ursula Constantia Podoska Conventus Sepr. Virginum Monialium Ordinis S. Benedicti Abbatissa totusq. Idem Conventus Virginum Monialium ac Gregorius Paprocki et Lucechowski atq. L. Gregorius Vladalius ac et alii Kellerus et MM. Adamus Parentes Vexilliferi Onuphrius filius Capitaneus Plocensis Bromierskie tum GG. Stanislaus Zochowski Economus Jacobus Bojanski quidam Dylinski Smoczynski dicti Infideles Monk Jachimowicz Subditus Lit. me Solutionis volentiam ac decernendam pro aliorum Conventuum Trno. Comparendo.

non posse combinari actoratus agnitum est ad actoratum Conventus

Dilatio Inquisitionis interessit

15 G. Paulus Guyski actor Religiosae ac Dedicatae Ursulae Constantiae Podoskae Conventus Sepr. Virginum Monialium OS. Benedicti Abbatissae ac totum Conventum Sepr. necnon Famosus Sagarowski et Koniezkowicze Civis Sepr. Lit. et alias me Solutionis Sub Satisfactione Decr.

Decretum Solutionis Summae Quadringentorum Tymphonum cum provisione

16 Jdq. actor Cz. Infideles Szymsza et Wołek Jurowicze Judaeos Sieprz Judaeos Sieprz ac alios Cit. me Solutionis Sub cum prisione

Ex Pte Sui Guyski conq. Infideles Judaeos Sgmo Terno ad inventa ex Parte vero Infidelium Judaeor. conq. S. et D. M. Guyskae non habere Terminum Sententiatum.

adusq. judicatum in Cadentia praesenti.

Joannes Gutnowski Subjudex Terris Pltus Plocen. absentis Mci Judicis locum tenens

Feria 4ta post Dnm S. Agnetis V. et M. proxima Subiit Diei 24 mensis Januarij anno Dni 1781.

17 Illy tres MM Franciscus Comes in Podorei Castellanus Ducatus Masoviae et Xaveria Palatinissa Plocen. minorennis Podoscy tum S. Marianus Guyski ad et alij Cz. M. Josephum Piegłowski Castellanicum Sieradz. Cit. et alios in Causa dimissionis Claus. Bl. Nowoczin Confectionis Cpt. Tempore

Decretum Condemnationis ad Bona Nowo Zen. cum attinen.

18 G. Ignatius Białłoszewski ad et alij Cz. GG. Albertum Parentem Albertum Gregorium Filius Zylenickie Cit. et et alios me Mediationis Decreti Judicij Sy ac alias Circumstantiae

Decretum Ruchionis ad actoratum GG. Zylenickich

19 GG Florianus Podoski et Marianna Wybczenska Conjuges actis et alijs Cum MM Martinum de Oberskie et M. Alberti Jezewski Dapiferi Ptoce Relictam Cum Sorte Relicta Conten Viduam Matrem et Nicolaum Jezewski Ensifer Racque filium Cit et alios.

Sup Disparente Jo Francisco Wybczynski in Lucro Vetti mariae Condemnatio quae D Act Remittit Publicavit Mtis Cum comparentibus Suspensa &c.

20 MM Bartholomaeus Zbawski et Catharina Kaminska Conjuges Pericerniae Dobrinae actis Cum Relicta et Successores et M Joannes Duczyminski Suppl Salinarum Ptae Notarij Cit me extraditionis Salis

Sup Disparentibus GG Matre et Filijs Duczymiensibus Condemnatio quae D Act Remittit Publicavit Mtis

21 Idem actor Cum MM Nicolaum Bogienski Dapiferum Racquen Mathiam Boginski Subjudicem Zawsky Antonium Mdzewski Thesaurarum Zitnicen Michaelem Kucberski Dapiferum Racquen Ludovicum Zielinski Ensiferum Sepnen Cit me Extraditionis Subdit

NB

22 MM Casimirus Jacobus et Stanislaus Kaczorowscy actores et alij Cum M Stanislaum Kolutnicki Tribunum Lepne Lit et aliis me Solutionis Summae Cum provisione

Sup. Nro Stanislao Kolutnicki Tribuno Sur. praeq. disparente Condemnatio quae D. Act. Romulus Publicavit Mtis

Feria 5ta post Ipso die Festi Conversionis S. Pauli Scilicet die 25. mensis January Anno Dni 1781.

23 Perillustris Rndsmus Gregorius Zawadzki Praeperitus Skrwitnensis et G. Carolus Brochocki actores Cum Eo Andreas Kolicki et Antonium Dziwanowski atq Subditos de B. Chraponia et alijs Lit et aliis me Solutionis attentatae ac aliae Circumstantiae Trno Comprehensae

WS

24 Venerabile Collegium Mansionariorum Ecclesiae Beatissimae Virginis Mariae in Lepne Lit Cum actores Cum Illustri et MM. Adamum Vexillifer Parentem et Onuphrium filium Capitaneum Plac. Bromierskie tum Stanislaum Rozycki Lit et aliis me Solutionis Census

Stet sola Evasio Terminorum et Causae

25 G Joannes Wolinski act. Cæ Famatum Michaelem Szczepkowski Civem Sieprac. Illustrissimum Rndum Gradzanowski tit. et alias me Indebite vexatum ac Circumscriptioni ac aliam Circumstantiam.

Dilatio Infirmitatis pro re Admodum Rndi Gradzanowski T.C.

26 MM Casimirus Jacobus et Stanislaus Rokosowscy act. Cæ Synagogam Judæorum Sieprac. tit. et alias me Solutioni Summæ Cæpisione ac decernendæ pœnalitatis

~~[illegible]~~

Decretum Solutionis

27 M Bartholomæus Zboiński Pincernicus Dobrinæ et Catharina Zaminska Conjuges act. et alias Cæ Religiosissimorum ac Deodicatæ Constantiæ Podoskiæ Conventus Sieprac. mensialium Ordinis Benedicti ab Batysan tit. et Ioannes Eusebius Conventus nec Subditos de B. Dyrekcyi tit. me volentium adversarium Inquisitionis

NB

54

28 SS Hieronimus Patruus et augustinus Filiaster Nadratowscy ad Cz SS Rochum Machcinski et Evam de Pankowskie Conjuges Citat et alios me me Copationis Juris advitalitij quo Copato Condescensionis de Bonis assignandaq Cedris inter Ordine Praeterea fundi Cognitionis Solutionis Summae ac aliae Circumstantiae

Decretum assignatae Condescensionis in Fundum Bonorum Przeradz Parva.

29 Relicta D. S. Michaelis Nadratowski Mater et augustinus et Michael Nadratowscy filij ad et alij Cz S Bernardum ~~Bernar~~ Malewski Josephum Dębski Citat me violentiam nolentium ad reserare Inquisitionis

Decretum Penalitatis

30 Simon Kokoszczynski ad Cz SS Joannem Smoleyski et Bartholomaeum Rudowski Citat me Solutionis quotae

Decretum Solutionis

31 MM Casimirus Jacobus Stanislaus Nobiszowscy actt Cę Perfidum Marcę Jachimowicz Judaeum arendatorem Tabernaturarum in Sieprze Cit me solutionis summae Copiosae

Super disparente Infideli March Jachimowicz Judaeo Surpsuę Condemnatio quae D. Act. Remittitur. Pabkiewicz. Mtio

32 GG Antonius Dziwanowski et Marianna Kawczyńska Conjuges actt Cę M Franciscum Dębowski Succamerone Vlę Cit me violentiae.

Ob malam positam non habere Partem Actoriam Terminum adprobari adiuvavit.

33 G Gabriel Osiecki actt Cę G Franciscum Sniechowski Cit et alios me beneficiationis Praesentem Contraventionis Contractus arendatorij ac aliorum circumstantiae

Decretum assignatae Condescensiones in fundum Bond Zotszyno cum adcitatione quae Interierit

34 G. Joannes Zaleski act. et alij
Cæ Perillustrem Rmissimum Micha
elem Zerawski Suffraganeum Plocen
Cit. et alios me solutionis prisionis
Decretum Solutionis

Feria 6ta post Die Festi Conversionis S. Pauli
Scilicet die 26ta Mensis Januarij Anno Dni 1781.

34 GG Joannes Zgleniecki et Agnes
Uminska act. et Cæ GG Barbaram
de Malunowskie et G. Joannis Lu
kowski Relictam Cantam Viduam Ma
trem Stanislaum et Paulum Joan
nem Lukowski Cit. Cibos Cit. me Solu
tionis Lunæ
Decretum Solutionis

35 GGg Joannes Zgleniecki act. Cæ
G. Stanislaum Lukowski Cit. et
alios me Interceptionis et G. Josephi
Zgleniecki

Satis fatetur Gnus Stanislaus Lukowski Cum Decreto ante acta
Judicij Sui in Puncto Eductionis Ingressionis Sicil. et qui
nam Eandem nonnisi Imbus Testibus eduxit cæ reliquos
vero Terminum producit. ac ad Juramentum super impossi
bilem adductionem evitandi Contraventionem se se Trahit
Idem Juret. post quod prædictum adducat in Sequenti
Cadentia T.C.

36 SS Josepho Murawski S Petri Kotczyn-
ski Conversi seu utriq Conjugi ad SS
Josephum de Dzierzanowskie primi ad S Eu-
mirski 2di ad S Chenewski 3tij ad ad S Andrae
Murawski quarti ad praesens SS Josephi
Wnoszek Contem seu utriq Conjugi Cum
me Cassationis quietationis Comportationis Regi-
stri Rerum Mobilium ac Cassationis Scriptionum
nuncii extraditionis rerum ac aliarum Circumstan-
tiarum

Post Praestitum Juramentum Decretum Extraditionis
Rerum et Solutionis Summae

37 Antonius Kortowski ad et alij Cum
M Bartholomeum Humiecki vexil-
li fer Bracławien. tit. et alios me Circum-
scriptionis Intaminati haeresi

Libertatis a Causa Mu Chumiecki Dtur

38 Idem actor Cum Haeredes et Possi-
sores Bonorum Lizowka Lifates
me peractam violentiam in Dąbrowa
ad Bona Choczen spectan

WS

39 G Simon Zębnuski actor Cum MM Hippolitum Dobrski et Felicianum Karski et G Andreae Wolinski Cit et alios me volentes et restitutionis qui et rem.

Supp Mco Feliciano Karski Vicepatalineae Dolinae disparente Condemnatio, quod D. A. et R. publicavit Mtis Cum Comparentibus Limitat. D. C.

40 G Antonius Kortoski actor et alij Cum Haerede et Possessores Bd Sniechy Citat et alios me Cri ctionis

NS

41 Illustri Rndus Albertus Gradzanoski antea actus Curatus Gradzanensis actor et alij Cum G Joannem Wolinski Cit me Cassationis Cuiusque citationis Solutionisque Lunae Cum Provisione

Combinata

42 G Antonius Kostoapski act. Cq G Michaelem Miłobędzki Camerarium Terrae Stolen. Citat. me Solutionis Solutionis Summae.

Stet Sola Evasio Citationis et Causae.

43 G Joannes Kapicki act. Cq Infideles Jacob Moskowicz et Mosiek Jekowicz Judaeos Sieprzcy Cit. me Solutionis Summae Comparitur

NB

44 Idem act. Cq Infidelem Doda Judaeum Sieprzcy Cita me Solutionis Summae Comparitur

NB

45 Relicta et Successores ad G. Michaelis Sulerski actor et alij Cæ G. Josephum Czachowski ac M. Antonium Zglenicki Citatæ et alios in solutionis summæ Copiosiores

Sup. GG. Josepho Hedvigis Gsa Joannis Kraiewski Consorte seu utriusq Conjugibus ac Catharina Virgine Principata Czachowskie Condemnatio quod D. Act. R. publicavit Mtis

46 GG. Alexander et Rochus Lisowscy actor et alij Cæ G. Lucam Bromierski Citatæ me Cassationis Transactionis

NS

47 G. Ignatius Pęski actor et alij Cæ G. Mathiam Pęski Citatæ et alios me derotatione et difficultate de perditionis Regeminationis Solutionis Summarum ac aliud Circumstantiis.

NS

48 G Bartholomeus Gutowski B C Pl
X actor eq MM Josephum et Robertum Kar
penchauzeny Cit. me Solutionis quo
tam restitutionis rem Regestro specifi
catam

WS

49 Idem actor Cons. Eorum MM Kar
X penchauzeny Cit. me Summam

WS

50 G Albertus Zglenicki actor et
alij Cum EE Ignatium Białłoskorski
Alberto Zglenicki Gesier Cit. et alios
ne Cupbationis vulnerat.

WS

51 G Michael Gorzechowski actor et alij Ex GG Stanislaum Franciscum Magdalenam G Antonij Rojewski Agnetham G Andreae Gumiński et Ursulam G Valentini Kotelyński Comites Sniechowskie Cit et alios me Cassationis Transactionum Dimissionis Bl Cordandaq Cabulo

Communicarunt Utrq Partes Documenta et Juramentum praestiterunt Causaq in futura Audientia Judicanda T.C.

52 G Antonius Borowski actor et alij Ex GG Josephum et Catharinam de Kęsickie Conjuges Kozierowskie Cit et alios ~~me volentem ad~~ me volentem a resorvere Inquisitione

Decretum Poenalitatis

53 G Adamus Kęsicki et Julianna Gorzechowska Conjuges actor Ex GG Nicolaum Franciscum Gorzechowskie Cit me Solutionis dotis

Decretum Condescensionis ad Fundum Bonorum Sulkowo Tyburkie assignatae

54 M. Michael Kucherski Dapifer Racoviensis actor et alij Cum MM. Mathiam Subjudicem Terrae Zaslaviensis et Stanislaum Boginskie Antonium Melzewski Thesaurarum Winnicensis Cum et alios me dandae digesta Tutoreae M. Nicolai Boginski miserens ~~[illegible]~~ ac de Summis rationis Computationis Registrum quodvis dandis Calculi deperditis ac aliis Circumstantiis. B

Resoluta Tutorea Decretum Condescensionis ad Fundum Bonorum Zyagowo et alias

55 M. Antonius Rosciszewski Ensifer Cuchanoviensis actor Cum Illustrissimo Michaele Podoski Castellanum Dobrinensem Cum me Satisfactionis Decreto Tribunalitio Solutionis Mercium ac aliis Circumstantiis rem Mobilem

WS

56 Idem Maior Cum Andrea Robicki Cum me Solutionis Summae

WS

Feria 2da ante Festum Purificationis B.V.M. proxima scilicet die 29 mensis Januarij Anno Domini 1781.

X 57 M. Antonius Rosiszewski Ex-
sifenes Ciechanensis actor et alii cum M.
Josephus Calasantius Karpenchauzen
Capitaneus Sieleccensis Cum et alias me
Extraditionis Subditis ac alias Cir-
cumstantiis

NS

58 Illus M. Onuphrius in Supra Bro-
X meerski Capitaneus Plocensis actor
cum G. Stanislaus Rozycki Cum me
Comportationis et Extraditionis quae
fationum manualium depositionibus
detentas ac alias Circumstantias me
Comprehensas
Decretum Solutionis

59 Infidelis Judaeus Simonis Iacob
Supra actor cum GG. Paulus
Parentes et Adamus filius Gug-
skie Cum me decernendi Incompeten-
tis actionis Sublationisque Sumptus
quoniam ac alias Circumstantias
Combinata

60 M. M. Martianna de Oberskie et M. Alberti Jaczyński Dapiferi Plz. Relicta Cujus Vidua Mater Nicolaus Ensifer Nacecque filius Jaczyńscy ad C. JM. Matrimonium Brunonem Sieradzkiego Succamerarum Plocensem et GG. Franciscum Wybczeński Florianum Podoski et Mariannam Wybczeńską Cujus ad me solutionis Summam et alias Circumstantias.

Non posse promovere ad praedictum Actoratum Cons. JM. Succamerarium Plocensem sine actoratu ~~[illegible]~~ GG. Podoskich cum Parte actorea. non nisi in Cadentia futura. &c.

61 GG. Bernardus Malewski et Josepha Dybska Conjuges ad C. GG. Mariannam de Klesinskie relicta et Michaelis Nadratowski Contra Viduam Matrem Augustinum Jacobum Swanem et Michaelem filios Nadratowskie ad et alias me violentiam adresseranda Inquisitiones Combinata

62 G. Franciscus Kurzoski ad et alias Cum M. Felicianum Karski Vicepalatinidae Dobrinensem ad me Solutionis Suae

Sup. M. Feliciano Karski Vicepalatinida Plocensi Disparente Condemnatio quae D. Act. R. Publicarum Mtis

63 SS. Adamus Mieczynski et Marianna Lasocka Conjugis actor Cum MM Julianna de Kampenchauzeny et M Thomae Dzbowski Succamerarii Plocz Relict Cont Eudoxa Matrem Theodorum Capitaneum Jankowicz et Franciscum Succamerarium Plocz filios Dzbowskie Ted et alios me denegationi libere Inscriptionis in Bonis Bn Piastowo decernendae poenalitatis in beneficiationis dom. ac alias Cui [illegible].

Injunctae Sufficientiae probationis pro futuro Cadentia Decretum

64 S Bernardus Lesicki actor Cum MM Dorotheam Wybczynska Matrem Relict Cont Eudoxam Matrem Antonium Josephum Franciscum Ill Rndum Joannem Scholasticum Chelmicz Susannam Josephatam filios et filias Miło Sędzkie Ted et alios me solutionis quotae

WS

65 Ill Rndus Rochus Lechowicz Praeceptor Lutecinae actor et alii Conj MM Constantiam de Cieszkowskie et M Ignatii Kampenchauzen Capitanei Lubicz Relictae Cont Eudoxae Matrem Calasantium filium Kampenchauzeny Theodorum Carolum et Joannem Sokolnickie Ted me solutionis summae pro [illegible].

WS

60

66 M. Jacobus Szczepkowski Tribunus Ciechanoviensis ad. MM. Mathiam Ensifer Stoc. et Theodorum Thesaurarium Zacrocimensem et M. Bromierski vice Capitaneum Cracoviensem ad me extraditionis subditos ac alias circumstantias Combinata

67 G. Casimirus Zołtowski ad et alii Cap. G. Nochum Czachorowski ad et alias ne Judaeis vexet ac alias circumstantias

68 G. Martinus Zołtowski ad et alii Cap. GG. Nicolaum Franciscum Albertum Julianum ~~Virginem Innocentem~~ G. Adamum Kazielski Castrensem Gorzechowskie ad et alias in Carpentationis documentis dimissionis sortis cum Calculo solutionis Dotis extraditionis Quartarum ac alias circumstantias Tricomphonsis

69 SS Joannes Casimirus Eusebius ac Antonina S Thomae Mijakowski Consors Kowalewscy actor et alij Cum SS Petrum Casimirum et Jacobum Paprocki Cit et alios mē Solutionis Summae ac Satisfactionis Decerō

Commonicarunt Partes Documenta et Juramentum ex pleverunt Causa in futura Cadentia Judicanda &c.

70 SS Martianna Lisayska et S Joannis Czachowski Relicta Consors Vidua filia Mater et Marianna Lisayska S Josephi Marczynowski Consors Stempotius utriq Conjuges actor et alij Cum S Stanislaum Zoltowski Cit mē Solutionis Summae Compromissione

W.S.

71 S Antonius Czachorowski actor Cum S Antonium Lisicki et Felicianna Morchocka Conjuges Cit et alios in Causa violentae et Solutionis quotam ad reservandam Inquisitionem

Decretum adinventae Bonificationis Praetensionis Jpso Czachorowski et Penalitatis

72 SS Antonius Lisicki et Felicianna Morchocka Conjuges actor Cum SS Antonius Czachorowski Cit et alios me violentam adversarium Inquisitionis

Combinata

73 SS Albertus Pr et Mathias Pesey Laurentius Krasnecki actor et alii Cum SS Franciscum Laguna Cit et alios me violentam et damnum illatum ad eorum Circumstantiam Tribunalis

NB

74 SS Leon Siemiątkowski actor et Julianna Nadrocka Conjuges actor Cum MM Stanislaum Rokitnicki Castellanum Rypinensem et Catharinam de Lusienski Conjuges Ignatium Osiecki Cit et alios me solutionis Summae Cum Provisione

NB

75 G Barbara de Malanowskie
Ad G Joannis Łukowski Relicta
Censors Vidua actrix Cum G Joannem
Zgłenicki Cit et alios me violenta
ac decernendae paralitatis

WS

76 G Barbara de Malanowskie
Łukowska actrix et alij Cum G Sta
nislaum Łukoski Cita et alios me
Solutionis Fundi Dotalis Cognitionem

WS

77 G Franciscus Łagina Ad et
alij Cum GG Albertum Mathiam
Pęskie Laurentium Krasnieyski
Cit et alios me adeptionis fundo
rum ac violentiam aliasque Circumstan
tias Imo Comprehensas

WS

78 SS Stanislaus Lukowski et Bogumila Gozdzikowska ad Cl SS Albertum Parentem et Albertum filium Laurentium filios Adamum Zglenickie ac Elisabetham de Zglenickie Lutkowska Cit. et alios me Comparationis Concursum et alias Circumstantiam Trno Comprehensam.

WS

79 M Joannes Płoskowski Subdapifer Parnaviae et Franciscus Kozicki Camerarius Terni Ciechanov ad Cl Illmum MM Franciscum Castellanum Ducatus Masoviae Patruum et Tutorem et Xaverium Palatinissiam Oboe minorennem Podoskie Cit. In Causa Solutionis Summae Compositione ac alias Circumstantiam.

Duentum Solutionis per partes Condictatae

80 MM Antonius Mozewski Thesaurarius Vinnicen et Mathias Subjudex Terni Zawskie Stanislaus Bogienskie Tutores Nicolaus minorennis Dapiferus Racoviae Boginski ad Cl M Michaelem Kuczewski Dapifer Racoviae Cit et Catharinam de Orłowskie Citatam Conjuges Citatam me extraditionis rem. Ac alias Circumstantiam Trno Comprehensam.

Combinata

72

81 M Martina de Oberskie ad M
Alberti Jozewski Dapifer Plocz Relicta
Censors Vidua Dnā tum GG Franciscus
Kargowski atq Thomas Zgierski ac Petrus
Cz M Josephus Chawski Tribunus Rawsz
ac LL de Bonis Selenczyce ~~Petrus~~ Subdi
tos Cod mē violentiae attentatae.

WS

82 GG Josephus Parens Catharina
virgo Innupta filia Kowierowscy ad it
alij Cz GG Antonius BCOG et Mathi
as Borowskie Cod et alios respectu
violentiae ~~[illegible]~~ ad reserandae Inquisi
tiones

Combinata

83 GG Josephus Parens et Petrus filius
Kowierowscy ad et alij Cz GG Alber
tum Parentem et Albertum filium Ze
nickie Cod et alios mē meliorationis
Decri Judicij seu eliberationis Sor ad a
parentate ac abon Circumstantiae

WS

84 GG Rochus Macheinski et Eva de Par
kowskie vivicer Conjuges ad ~~pro~~ Cæ GG
Hieronimus Patruus augustinus
Joannes Jacobus Theodorus et Micha
eles Filiastros Nadratowskie Cit me
approbationis Juris adritalitis decernendi
~~per~~ me intentionis pœnalitatis ac alias Circum
stantiam Inscriptionis

WS

85 M Josephus Kampenhausen Succeme
rare Parnaud ad etatis Cæ G Bartholomæ
us Gutoski B C P Cæ Cit me Compensationis
scripti ejusdem Capationis ac alias Circumstantiam

WS

86 GG Laurentius Zaurdzki et Marianna
Komorowska Conjuges ad Cæ GG Carimen
Antonius Paulus Komorowskie Cit et alias
me Solutionis Summæ Cæ prisione

WS

87 G Franciscus Kurowski acto Cæ GG Joannem Parentem Josephum Stanislaum Andream filios Czachowski Cæ et alios me violentiam attentatam.

W.S.

88 M Josephus Bromierski Vice Capitaneus Castri Ptocz acto Cæ M Theodorum Thesaurarum Zacrocimæ Cæ me Circumscriptioni honorisque a cuyso Titulo detractioni Decernendæ poenam eliminationisque actum lesivam.

W.S.

89 Gnes Antonius Parens Gabriel Cecilia G et Adami Grzybowski Consors Marianna virgo Junior filii et filia Rozewscy acto et alii Cæ G Franciscum Sniechowski Cæ et alios me Solutioni Summæ Cum pro vi me.

Decretum Solutionis

Feria 4ta ante Fr. Purificationis B.V.M. proxima seu ultimo 31. mensis Januarij anno Dni 1781.

90 G. Antonius Rojewski actor cum G. Franciscus Smechowski Cit. et alias me Extraditionis Inventorum cum accremento et Carentia Laborum.

Decretum Dilationis Inquisitionis pro futura Cadentia &c.

91 MM Jacobus et Franciscus Zglenicki actor et alij cum MM Antonius Franciscus et Joannes Zglenickie Tribunicie Supr. cum Cit. et alios pro Causa me Cassationis Transactionum quarum praejudiciose Intuitu Bd. Bledzewo Bledzewskio et Zglenicae Subsecutae quibus Cassatis decernere Cadentis in ordine Ex divisionis Bd. Jure naturae Concernentis ac alias Circumstantias Termino Conspersas.

Adiutationis M. Pilichowski Decretum

92 M. Theodorus Kuebarski Thesaurarius Zawocimensis actor cum M. Josephus Bromierski Vice Capitaneus Cre. Plocensis Cit. me Satisfactionis Decreto decernere praedicta

NS

93 S. Ignatius Białłozorski actor Ex Ex Albertus Parentes et Albertus filius Iglenickie Cit. et alios me violentam adversarum Inquisitiones

NS

94 X Illustris et MM Adamus Vexillifer Pltus Plocz Parens et Onuphrius Capitaneus quoque Pltus filius Bromiersey et S. Stanislaus Zochowski actor et alii Cum Religiosissimam Constantiam Ursulam Podoskiam Conventus Supremae Virginum Monialium abbatissam ac totum Conventum Cum SS. Gregorium Paprocki Franciscum Sniechowski ac alios Cit. me appropriationis fundorum Bonificationis Pensionum Ex Eodem omnique ac aliam Circumstantiam Tria Capitaneum.

Decretum Condisensionis in Fundum Bonorum Oppidi Surpe et aliorum.

95 S. Franciscus Sniechowski actor Cum S. Gabrielem Osiecki Cit. me Pensionum ex fundo Bt. Cielsey no pulutaque ac aliam Circumstantiam Tria Capitaneum

Combinata

96 Infidelis Lewelę Doda ad Detalij
Ę G Joannem Kęzidę Cl me Solutionis
Summae ac aliam Circumstantiam

NB

97 Illustris Rdus Laurentius Czarnow
skij Praepositus Ecclesiae Gnidaę ad Det
alij Ę Mfficum Adamum Champskij Vice Pa
latinum Plocę Cl Petrum et alios me Sa
tisfactionis Decreto Solutionisq Censuis

NB

98 G Jacobus Kurowskij ad Lę
Ę Petrum Franciscum Joannem Ku
rowskie Cl et alios me volentium
ad reserandas Inquisitiones

Decretum Restitutionis Scripti et So
lutionis Quotae.

99 Religiosissima ac Dedicata Ursula Constantia Podoska Conventus Sepreae Virginum Monialium Ord. Benedicti abbatissa ac totus Conventus atque Gregorius Paprocki ad et alii Cum MM Bartholomaeum Zbo Zbowski Pancernum Dobrin et Catharinam Kaminska Conjuges et subditos de B Borkowo et Swiedwanowo Cum et alios me attentatam velut ad resurrectionem Inquisitionis

WS

100 Eadem Religiosissima ac Dedicata abbatissa totusque Conventus Sepreae Ord. Benedicti Virginum Monialium atque Gregorius Paprocki Nicolaus Zuberski Franciscus Sniechowski ad et alii Cum Illum et MM Adamum Vexillif Pltus Pl. parentem Onuphrium Capitaneum Plus filium Bromierskie ac Stanislaum Zachowski Economum Cum et alios me restitutionis fundum praetendentes bonificationis Pensionem ac alias Circumstantias Tres Conscriptas

Combinata

101 M Franciscus Rosciszewski Castellanus Sepreae ad Cum M Antonium Zgleri et Josephum Crachowski Cum et alios me Solutionis Summae Cognitionem

WS

102 M. Franciscus Dobrski Ex Pincernicis Rosarum Actor. G. MM. Stanislaum Rokitnicki Castellanum Rypinensem et Catharinam Jesuinska Conjuges Cit. me extraditionis annuli aut valoris ejus Solutionis

Decretum personalis Comparitionis utrarumque partium pro futura Cadentia D.C.

103 G. Franciscus Sniechowski Actor et alii G. G. Michaelem Sniechowski Cit. me approbationis Transactionum respectu Haeredum Bd. Zelszyno Confectarum ac aliarum officiosarum actuum Stme Subsecutae decernendae penalitatis me variationis Transactionum ac Indulti vexae Incompetentis actionis Parti Citatae agnitionis ac aliarum Circumstantiarum Tmo Comparitionis.

WS

104 G. Ignatius Białłoskorski Actor et alii G. G. Joannem Łukowski ad Josephi filium et Franciscum de Łukowskie G. Alberti Zglenicki Contem. Cit. me notariatus.

WS

105 GG Petrus Franciscus et Joannes
Kurowscy actores G. G. Jacobum
Kurowski Ad etatis me nobilitatis ad aperiendas Inquisitiones
Combinata

Joannes Gumowski sub judex Terris Ptus Plocens Mci Judicis loci
presentis pro nunc absentis locum tenens
[illegible]

Regestrum Pœnalium Sub Actu Fœniæ 3tiæ post Festa Solennia Sacri Pentecosten Scili cet Die Decima Sexta Mensis Maij Anno Dñi 1780 Conscri pt.

G. Michael Łażowski Actor Conc. M. Calesantius Kampenhauzen Capitaneiæ Silecensis Citatus rne non Solutionis Pœnæ Simplicis quatuordecem Marcas Pol. in vim Sucubitionis Dilationi Maioris sibi adjudicat. In Tmo ex Decreto Judicij præsentis Incidere Lucrum Solutionis pœnæ Supra scriptæ idq sub pœna Banitionis quæ D a idq.

Publicatum

Instigator Judicij præsens Actor Conc. M. Calesantium Kampenhauzen Capitaneiæ Silecensis Citatus rne Non Solutionis Pœnæ Semi Simplicis 14 Marcas Pol. ad Erarium Judicij præsens adjudicat.

N. Joannes Gumowski Subjudex Terrestris Ptus Plocensis Mu Judicis loci præsentis absentis pro nunc locum tenens

159
97
84
36
~~300~~
~~360~~
720
97
~~98~~

159
97
84
36
370
370
740

105
16
89

Fund. f 296

Actum in Płonsko in Terminis Communibus Terrestribus Plocensibus Districtuum Plonscensis Simul et Raciąziensis Vigore Legis in Diem Hochiernam Incidentibus Feria Quarta post Festa Solennia Sacri Pentecosten Proxima Scilicet die decima Septima Mensis Maij Anno Domini Millesimo Septingentesimo Octuagesimo

Coram MM Joanne in Krasniewa Gumowski Subjudice Terr Plocen in absentia Mfici Judicis Locum tenente Josepho in Zalinewo Zalinowski Pocillatore Supreme in Locum M Judicis Electo Subdelegato Locum Subjudicatus Mente Legis possidente Michaele Miłobędzki Camerario Terr Plocen in Locum M Notarij Terris Plocen Electo Subdelegato in Praesentia MM ac GG Antonij Wiszeyski Vexilliferi Supreme Alexandri Ciemiewski Ensiferi Ciechanow Pauli Zołtowski Vice Notarij Chrisostomi Zalinski Vicesgerentis Terrae Plocen Antonij Bloch Władysłaj Mięczynski Josephi Zlysienski Stanislaj Wołowski Stanislaj Pomianowski Andreae Babecki Ludovici Gutkowski Joannis et Francisci Gucienskich ac aliorum plurimorum Nobilium ad actum praesens Congregatorum Mlkrzanowski Procuratori Pauli Borowicz de Borowo authoritate ~~[illegible]~~ actum praesentem ac clamans

Regestrum Remissarum Causarum

MM Josephus Subdapifer Raciaziensis et Stanislaus Vice Palatinus Terrae Ciechanoviensis fratres germani Mostowscy actores M Deodatum Mostowski Subjudicium Terrae Zawskiensis Citatione approbationis Schedarum Divisionalium et Decreti Condictionis ac Complanationis Certae Inrogandarum pro vitiatione actuum ex benevolo assensu Subsecutorum tum ex negotio emergentium ac Scarsivarum pro Evocatione poenarum.

ad affectationem Partium utrarumque Ricitur Causa praesens ad sequentem Cadentiam Judiciorum duorum ex alternata in Raciaz celebrandam etc.

M Deodatus Mostowski Subjudicium Terrae Zawskiensis actus Cas MM Josephum Subdapiferum Raciaziensem et Stanislaum Vice Palatinum Terrae Ciechanoviensis fratres inter se germanos Mostowski Citatione et Judicium Terrae Zawskiensis Citatione Causa mea Relevationis Decreti Condictionis Cassationis actuum praejudiciorum et Schedarum Divisionalium nec non Conventionis Certae cum Injuria ac Subsecutis Injungendaque Condescensionis in ordine Ex divisionis Substantiae Paternae et Maternae bonificationis praetensum ac decernendae poenae aliarumque Circumstantiarum Conquestionum. Combinata

GG Antonius Błoch et Rosalia de
Miączyńskie Conjuges Nicolaus Ba
gieński et Anna de Krzyżewskie Con
juges Michael Małewski Bogu
skie Conjuges Obrębskie Conjuges Pod
czyńskie Conjuges Niedziałkowskie
Conjuges Bogieńskie Conjuges et Franci
scus Małewski actores Cum GG Albertum
Vladislaum et Josephum et Onu
phrium Miączyńskie Citati in Causa
appellationis Decreti Terni Zawsze
prorogandae pro Contravenitione Gen. et Sacer
sivorum pro Revocatione poenae aliisque Termi
nis Contentae.

Super Gnis Alberto Josepho et Onuphrio Miączyńskie
Condemnatio cum Comparente G Vla
dislao Miączyński Suspensa N.

Registrum Ordinarium

Feria Sexta post Festa Solennia Sacri Pentecosten proxa
scilicet Die 19na Mensis Maij Ao Dni 1780. Celebratis

1 GG Theresia G Antonij Kostecki Consors
et Magdalena Virgo Innupta Sorores
Inter se germanae Lewickie ac Gusae
~~Maritus~~ G Theresiae Lewicka Maritus
G Kostecki actor et alij Cum Celsissimis
Principes Michaelem et Alexan
drum Swiatopelk Czetwertynski Succe
moranum Sae Rae Maltae et Constantiae de Bru
chentalty Conjugis Victrix et Matrem ac
ac MM Eugenium Gasparum et Michaelem
Principes et filios Skarbki Castellanidis
Juniovladislaviensis Perlen Rndsnd Gregorium Canonicum
Ptae et JJ Joannem Thesaurarum Bracta Gulko
wskie Cum et alios rne Solutionis Summae Trno
Comprehensae expressione ac aliud circumstantiam.
Sup Mis Eugenio Gasparo et Michaele Skarbki Castellanidis
Juniovladislaviensibus Condemnatio cum Comparentibus
suspensa

2 MM Franciscus Ciemiecki et The
ressia de Weysy Conjugis Pincernae
Kijoviae actores Cum MM Ludovicum
et Joannem Szymakowskie Dapiferae
Alexandrum Ciemiecki Ensiferae
Ciechanoviae G Franciscum Kozicki Came
rarium Terrae Ciechanoviae Cum me Cassationis re
cessus a Jure advitalitio ac aliis Transac
tionum approbationis Juni advitalitij
Dimissionis Bz Unterpz ac aliud circum
stantiam
Decretum non posse promovere hunc
actoratum p M. Ciemiewski nne Consortis Suae
jam divortiata. a quo motio admissa

3 MM Theresia de Weysy ultimi nuptiae M
Francisci Ciemiecki Pincernae Kijoviae Con
sors Separata Mater et Alexander Ciemie
cki Ensiferae Ciechanoviae actor Cassanae et re
gotij Cum eundem M Ciemiecki Citatio in Causa
Cassationis Condemnationi Illegaliter
obtentae Irrogatae poenam pro delicta ex ea
aliud Trno Contentum
Combinata

Sabbatho post Festa Solennia Sacri Pentecosten
pro scilicet Die mensis May Ao Dni 1780. Celebratus
86

4 Idem actores et alij Cum Eunde
M Ciemieyski Pincernar Kyo
vie Citatum In Causa Comporta
tionis Zoodus documentorum et Con
tractuum ad B Uniwersae se se re
gulantium Quietationum Soluti
onis Summae Cessationis praejudicio
actuum Extraditionis Clenodiorum argu
tenae rei Mobilium Inventarium refusionis
quoddam praetensionem ac alia Tum Cartu
Decretum Agniti Competentis Actoratus a quo
Motio admissa

5 M Thomas Koziebrodzki Sub
judicium Terni Dobrinae et G Anto
nius Petrycy actor Cum GG Ludovicum
et Mathiam Dobrskie Actor et alios
me attentam volentium
Dilatio Inquisitionis

6 GG Michael Smorczewski
et Elisabeth Nieprzka Conge
tur Jacobus ~~Pruszkowski~~ Bartholo
meus Sigismundus et Franciscus
Pruszkowscy actor et alij Cum G Simo
nem Sulkowski Citatum et alios me
restitutionis Inventarium ~~Solutio~~
~~[illegible]~~ ~~[illegible]~~ Nieprzky ad 12
lid ac alia Circumstantiae Tum Cognoscendum
non posse ad Gens Agnitionem Competentis Actoratus
Lucrari Sententiatum

7 G. Franciscus Czachorowski actor Cum Illmo Rndmo Josephum Czachorowski Praepositum Kraykoviensem et D. Josephum Zbysienski ac Mariannam Czachorowska Conjuges Citatos me Solutionis summam quarumvis ac restitutionis rerum Motivorum ac aliarum Circumstantiarum Termino Comparendi

Dilatio Infirmitatis Illmi Rdo Czachorowski Praeposito Kraykoviensi concessa super cujus receptionis habitum Commissum D. Josephus Zbysienski praestitit Juramentum

8 M. Antonius Niszczycki Vexillifer Supremus actor et alii Cum M. Josephum Wągrodzki Succamerarium Zacrocimensem et Elisabetham de Nowowiejskie Conjuges tum Successores et M. Ignatii Wessel Dapiferi Supremi Citatos in Causa Solutionis Summae in vim Exceptionis Bonorum Unieck Expositae Confiscationisque fundi praetensorum ac aliarum Circumstantiarum Termino Comparendi

Super Mco Wągrodzkie Succamerarii Zacrocimensis ~~post agnitum Sigmum Terminum~~ Disparentibus ac Mcis Wessle Condemnatio

9 Idem Mactor et Cum M. Josephum Wągrodzki Succamerarium Zacrocimensem Citatum me Solutionis Summae Cum praecisione

Super Mco Wągrodzki Succamerarii Vissogrodiensis post agnitum Sigmum Terminum a Comparitione recedente Condemnatio

10 G An Mathaeus Duplicki ad
et alij Cę G Andreae Korwowski ad
rne solutionis cum prisione
Decretum Solutionis Quotae Sexaginta Unius fp. 3

11 GG Martinus Szumanski et Fran
cisca Cieslinska Conjuges ad Cę
GG Casimirum Petrykowski et Con
stantiam Wielechowska Conjuges
ad me notatio.
Super Gsa Constantia de Wielechowskie Petrykowska
Condemnatio

12 G Josephus Szumanski ad
Cę G Joannem Wilewski ad rne
Solutionis Summae cum prisione
Sup G. Joanne Wilewski Condemnatio

13 Nobilis ac Spectabilis Simon Swierczakiewicz ater Cq Infidelem Jciek Smulkiewicz Cit me Solutionis Jciek eius me Cuprisione
Super Infideli Jciek Smulkiewicz Condemnatio.

14 Idem ater Cq Cunae Infidelem Judeum Smulkiewicz Cit rne Subventionis in Subscriptione decernendaq penalitatis ac aliam Circa Statum Trno Comprehensam.
Similis Condemnatio sup Eodem disparente.

Feria 2da post Festum Smae et Individuae Trinitatis pra scilicet die 22da mensis Maij Anno Domini 1780 celebratis

15 M. Stanislaus Wołowski actor alij Cq J. Stanislaum Karwowski Cit rne Solutionis Summae Cuprisione Satisfactionisq Decreto
Decretum Solutionis Quotae 3um Aureorum hungaricalium m 3m

16 G Cilianus Czaplinski actor et alij Cum GG Casimirus Kraszewski et Josephus Dobrski Cito et alios me Solutionis sunt ad reseratas Inquisitiones

Decretum post reseratas Inquisitiones et Sectas personalis Comparitionis Partium utrarumque pro sequenti Cadentia Ut.

17 M Stanislaus Wołowski actor et alij Cum M Thomas Nowowiejski Venatorem Terrae Vijsogrodensis Cito et alios me reseratas dat Inquisitionis respectu Circumstantiae Trno Comprehensae.

NS

18 G Franciscus Gosciensky actor et alij Cum GG Paulum Cywinski et Brigitta Czachorowska Conjuges Cito et alios me violati ar. Dilatio Inquisitionis

19 M Thomas Nowowiejski Venator Vissopod. act. et alij C. M. Stanislaum Wołowski Cita et alios ad reserandas Inquisitiones mē Certam Circumstantiam Trnō Comprehensam
NS

20 GG Leonardus Damasius et Antonius Pomianowscy act. C. GG Albertum et Casimirum Ostrzykowskie Cit. et alios mē Solutionis Summae Copiosione.
NS

21 G Adamus Kruszewski Cit. et alij C. G Adamum Sikorski Cit. et alios mē Solutionem ad reserandas Inquisitiones sup. G. Adamo Sikorski disparente Condemnatio

22 GG Albertus et Catharina Chudzyn-
ska Conjuges Parentes tum Michael fi-
lius Sokolnicy alias Marianna Dzierza-
nowska actor et alij Cum GG Limonem Parentem
Joannem et Franciscum filios Dzierzanowskie
Cit. et alios me moderatorum Decr. Capitu-
lum processus ad Decernendum peractis
NS.

23 M Ludovicus Zielinski Ensifer
Sieprecz actor Cum MM Bogumilam de Mdze-
wskie et M Andreae Zielinski Pocillatoris
Rozanae Relictae Contra Vidua Matrem Alber-
tum Norbertum Marcum Felicem Josephum
Mariannam Helenam et Tecla Virginis Innupta
filios et filias Zielinskie Cit. et alios me Con-
ficationis praetensionem ex fundo Bn Lapowo Cho-
mi Gosch Smolna Dzieczewo Wola Cwattinę emi-
cum Dandig et Epum Bonis Calculi extraditionis Juvan-
tum Sequestrum decernendum Condnis ac aliam Curam
Statutum Trinis Comprehensam.
Super relicta olim M. Zielinski Pocillatoris Rozanae Matre
tum Mas Alberto Norberto Marco Felice Josepho Marian-
na Helena et Tecla Virginibus innuptis Zielinskie
Filijs et Filiabus Condemnatio

24 GG Stanislaus Pomianowski
et Monica Brudzienska Con-
juges Salomea Brudzien-
ska Virgo Innupta actor
et alij Cum M Josephum Abysz
Praefectum Exercitum Rnum Cit.
et alios me Solutionis Cum
mod. Cognitione
Decretum Solutionis Summae et Quotarum etc.

25 G Bryscha Pomianowska Vidua actrix et alij Cum G Alberto Ostrzykowski Ted et alias me Solutionis Sub Satisfactionis Decreto

Decretum Remissionis Causae ad Idem Officij Castrensis Plocensis ubi cepta est TC.

Fra 3tia post Fm Smae et Individuae Trinitatis proxima scilicet Die 23tia Mensis Maij Anno Dni 1780 mo celebratis

26 GG Marianna de Zbyszewskie od G Caroli Sikluski relicta Consors Vidua Mater atque victor Casimirus et Paulus filij Sikluccy act Cum G Adamus Sikorski Cepta me Attentata [illegible] Compensationis damnum

Dilatio Inquisitionis

27 G Stanislaus Pomianowski et Mumica Brudzinska Congestum Salomea Ita Brudzinska Virgo Innupta Act et alij Cum G Stanislaus Karwowski Ted et alias ne Solutionis Summae Copiosae

NS

28 G. ~~Carolus~~ Paulus Zoltowski
Vice Notarius Terrae Plag. ad
X Eq. GG. Franciscum et Bartholomaeum Wickie
fratres germanos Dnos et L. Ad-
~~[illegible]~~ Subdit. Eo. Cit. me expira-
tionis et Evectionis ab Conservatio-
nis Subditorum Statutionis Eorum
ac aliorum Circumstantiorum Trno. Cuiusque
hujus.
Dilatio Inquisitionis +

29 ~~[illegible]~~ G.
FF. Josephus Jankowski an-
tonius et Catharina Wiernicey Lau-
30 rentius Gałęziewski Cives Racegz
ad Eq. Famatos Theophilum Sokołowski
et Margaretham Zalinowska Conjuges Cit.
me reserare Inquisitionem decernendam
respectu Conjugii Luty ac usurpationis Sta-
tus Nobilitatis pertinet ac alias Circumstantiis
Trno. Cuiusque. NS

30 G. Carolus Grabowski ad
et alij Eq. G. Andream Babi-
cki Cit. me Solutionis Lunae
Cupiscunt. NS

31 G Andreas Babecki ad et alij
Cq G Franciscum Rachocki ad et alios
me solutionis Summae
Dilatio communicationis Documentorum

32 G Joannes Stawiski ad
et alij Cq G Franciscum Dobrski
ad me solutionis Summae Cap ci
3 tiene Decretum solutionis Summae 900 fl

33 G Adamus Sikorski ad
et alij Cq GG Valentinum Grego
rium Antonium Jacobum Radwan
skie ac Martinum Sikorski ad
me Solutionis Summae dotalis
Cap citiene proveniens
Decretum in functae Condescensionis ad Fundum Br.
Villae Kowale Sol.

34 S. Antonius Kamienski ~~act~~ et agnes Rogienska Cons. Cu. Gs Franciscum Thomam et Joannem Rogienskie Act. ne solutionis summae dotalis Cognitione.

Decretum Injunctae Condescensionis ad Fundum Br. Brzescie

35 S. Valentinus Drozdowski act. et alij Cu. M. Josephum Ubysz Praefectum Exercitus Rnum Pt. et alis Act. rne ~~Cogn~~ Solutionis Sationis summae Cognitione Satisfactionis Decreto ac aliud Contentum

Decretum injunctae Evasionis Mco Ubysz in Sequentibus

36 S. Joannes Suwinski act. et alij Cu. Gs Evam de Zdzierskie ad S. Mathiae Wierzbicki Relictam Contra Viduam Matrem Joannem Antonium Vitum Pium atque Hedvigim filios et filias Wierzbickie Act. ne solutionis summae Cognitione Satisfactionis Decreti

Sup. Exo Alberto Sokolnicki Citato post Dcra Experimente et Prosecutionis Causae a Comparitione recedente Detur Condemnatio cum Comparentibus Suspensa

A

37 G Stanislaus Murawski actor et alij cum GG Albertum Dziedzicki et Petrum Sienicki Cum me Solutionis Summae Cum provisione ~~Ita~~

Decretum Solutionis Summae per G Morawskie Comprobatae

Feria Quarta post Fm Sma et Individuae Trinitatis pxa Scilicet Die 24ta Mensis Maij Ao Dni 1780mo.

A

38 Idem actor cum GG Petrum Sienicki et Sophiam Dziedzicka G Andreae Peplawski Civiliter mortuus Centum Cum me Solutionis Summae cum provisione

NS

A

39 G Ludovicus Gutkowski actor et alij cum GG Nicolaum Moszczynski et Catharinam Dziedzicka Cum juges Cum Petrum Sienicki Cum me Solutionis Summae Cum provisione

NS

40 G Ludovicus Gutkowski et Ma-
rianna Czachorowska Conjuges
actt Cum GG Ignatium et Alexan-
drum Czachorowskie atq Thomam
Zakrzewski Cttt et alios me Solu-
tionis Summae unius dotis provenientis
Compositione.

Communicationis Documen-
tor Decretum

41 Albertus Gosicki actt
Cum M Ignatium Szmptawski
veratenus Dotis Cttt me Solu-
tionis Summae Compositione
provenientis

Super Mio Ignatio Szmptawski disparente Condemnatio

42 GG Ludovicus et Mathias
Dobrscy actt et alij Cum M Thomam
Kaczebrodzki Subjudicem Terrae
Dobrinensis Dominum et G Antonium Pe-
try Administratorem Cttt me attem-
tatam volentis
Dilatio Inquisitionis

43 GG Paulus Alexander Stanislaus Wołowscy actor Synagogarum Judaeorum Pontificum Cath et alios me Solutionis Summae Cum prisione decernendae praenotatis

NB

44 GG Joanna de Goszczyńskie et G Stanislaj Kwasieborski Relicta Consors Vidua et Nicodemus Goszczyński actor et alij Cum GG Stanislaum Michaelem Myszkowskie Citatos et alios me Solutionis Summae Cum prisione satisfactionis Decreti

Praestiterunt Juramenta super realem Communicationem Documentorum Gsa Joanna de Goszczyńskie Kwasieborska suo et N: Nicodemi Goszczynski et Gsus Michael Goszczynski suo et Fratris sui nnibus Decisio in sequentem

45 Eadem actrix et alij Cum GG Joannem Dłużnieckiego Cath et alios me Solutionis Summae Cum prisione

ad affectationem Partium utrarumque ricitur Causa ad sequentes Judiciorum suorum Terminos Tt

46 G Antonius Gutkowski act. et alij Cq G Andream Babecki Citat. Ume Solutionis Summae Cum pcisione

Decretum evasionis G Andreae Gutkowski in sequenti Cadentia injunctae Il

47 GG Valentinus et Marianna Klimkowna Conjuges Parens et Novorca Paulus filius et Prigus Drozdowscy Act. Cq GG Stanislaum Rybicki et Mariannam de Mutowieskie Conjuges nec non Josephum Rybicki Cit. et alios ne accolatur

Dilatio Inquisitionis in Mutuis Actoratibus Partium

48 G Joannes Draminski act. Cq G Joannem Kociecki Bl. Cit. ne Solutionis quotae.

NS

49 GG Simon Dzikiński et Theresia de Peptowskie Conjuges Victricis et Mater Marianna et Agatha minorennes Zbyszenskie actae et alij
G M Severinus Malewski Thesaurarius Vissogrodiensis Actae et alius me Solutionis Sine Satisfactionis Decreto
Super Mio Severino Malewski Thesaurario Vissogrodiensi a Comparitione per Comparentem suum Insera recedente per mittitur Condemnatio cum Comparentibus suspensa

50 GG Antonius Gierzynski et Marianna de Dobrskie Conjuges ~~et~~ Mathias Dobrski et Rosalia de Dobrskie Conjuges actae et alij ~~[illegible]~~ ~~[illegible]~~ GGG Catharina de Zakroczkie Dobrska Relictam Viduam tum Franciscum et Albertum Dobrskie Actae me ~~Solutionis [illegible]~~ ~~[illegible]~~ extraditionis rerum
Ad Illationem Labsi Stanislai Gaska Infirmitatis Relictae olim Gi Mathaei Dobrski Cntis Viduae Nuntium Provisionis L Gaska sup Commissum recipiendi Dilatione Infirmitatis praestito Juramento Dilatio Infirmitatis Conjugis
51 G Josephus Pruszczynski actae
G G Ignatius Lasocki Actae me Solutionis quotae
Decretum Solutionis 3um Aureorum hungaricalium

52 GG Albertus Parens Jose
phus Stanislaus Theodorus
Ludovica Josepha et Margaretha
filij et filiae Grochowscy actis Cu
G Antonium Bęski Cit et alios
me solutionis Sumae Compulsam
Sup Gro Antonio Bęski Cit disparente permitti Condemnatio quae
Dat et Rt

53 GG Nicolaus Męczewski et
Eva Gutkowska Conjuges actis
et alij GG Theressiam de Charzyn
skie Gutkowska relicta Conser
ten Viduam Antonium et Thomam
Gutkowskie Cit et alios me Solutio
nis Sumae Compulsam.
Decretum in puncto Condescensionis ad Fundum Br Charzy-
ny Dłużyce et Rogale.
Fra 6ta in Crastino Festi Scrmi Corporis Christi Do-
mini scilicet Die 26ta Mensis Maij Anno Eiusdem Dni
1780mo celebratis.
54 G Petrus Bukowski actis
Cu G Andream Karwowski
Cit me Satisfactionis Decro
Comprobationis Concessum.
Decretum solutionis Marcarum pro Taxa Vulnerum per
actorem Comprobatarum

55 GG Paulus et Laurentius Ad Mari
anna N Casimiri Dobrski Consors
Dąbrowscy atq Magdalena de Nie
czewskie ~~primi~~ ultimi nuptus ad N Adami Kowa
lewski relicta Consors vidua actor et alij
Cq GG Franciscum Smoszewski Igna
tum Gralia Ad Relicta et Succeres
ad G Francisci Gralia Cit et alios
me Dimissionis Sortium Cassationis
~~Sortium~~ Transactionum ac aliarum Circumstantiarum Trno Con
Thensis.
Satisfactione per Cit Dilatione Majoris et per utrasq Par
tes injuncta Communicani Documentorum circa praetextum sup
realem Communicationem Juramenta per Gsum Paulum
Dąbrowski Actorem et per Gsum Franciscum Smoszewski
Citatum suo et Aliorum nnibus Decisio in sequentibus
est Injuncta

56 GG Nicolaus et Constantia de Lect
kowicze Parentes Martinus
Elisabeth ~~Vixae~~ Francisca filij
et filiae Kowieckie actor et alij Cq
GG Casimirum Ginzynski et Ma
riannam Chanyns ka Conjuges
Jacobum et ~~Mariannam~~ Cunegundim de Ku
lesze Conjuges Parentes Ignatii
filium Kowieckie Cit et alios me
violantes ad reserone Inquisitionis
Decretum Lectis Inquisitionibus Sententiatae Poenalitatis

57 GG Michael Sokolnicki et
Marianna Cywinska Conjuges
actor et alij Cq Relictam et Succes
sores ad G Josephi Cywinski Ad
Rdum Cywinski Praeposito Malu
zie Cit et alios me Cassationi
Transactionum Dimissionis Sortium
ac aliarum Circumstantiarum
Super disparenti Illmi Rdo Sebastiano Cywienski Praeposito Maluzinensi
permittitur Condemnatio cum Comparentibus Suspensa

58 G. Antonius Sostkowski act. et alij G. G. Simonem Sułkowski Citat. et alios me pretensionem Trium Comprehensam.
non docuit de Termino Libera Pars Citata ad praesens a Termino pronunciatur

59 G. Casimirus Cywinski act. G. G. Ludovicum Kownacki et Mariannam Starzenska Cayes Citat. me solutionis quotae ac alias circumstantiae.
60
Decretum Solutionis Quotae 33. Tyn. juramento evicta

60 Illustris Andreae Rndus Franciscus Bogiński Praepositus Gradzanensis act. G. Ill. M. Franciscum in Podoski Podoski Castellanum Masoviae et G. Paulum Wołowski Citat. me extraditionis decimae manipulorum
Dilatio Majoris Illmi Mio Podoski Castellano Ducatus Masoviae concessa

61 Ex Felicianus et Cilianus fratres Liber se germani Kowięccy actor et alij Ex Jacobum et Annam primi et S. Bartholomaei Kowięcki ad praesens voti 2di Conjuges Victricum et Matrem Albertum Ignatium et Martinofelicem Kowięckie Cit. et alios me reproductionis Juriam ad sortem Solesci[illegible] se se refert ac aliam Circumstantiam Injunctae Communicationis Documentorum per Partes in Brasq. Sequenti Cadentia Decretum

62 S. Thomas Modzelewski actor Ex Ex Valentinum Rodwanski Mathiam et Sigismundum Malawskie Cit. me violentiae.
Dilatio Inquisitionis pro sequenti Judiciorum suorum Termino Ze

63 S. Thomas Tłubicki actor et alij Ex MM Theodorum Venatorem Zacrocimae et Ludovicum Molerskie Citat. et alios me solutionis Summae Cum Praevisione

N.S.

64 Relicta et Successores ob
G. Andreae Guthowski ac et
alij Cum GG. Catharinam Rachocka
primo Molska 2do voto ob G. Sta
nislai Chodulski relicta Cum
Urbano et Simone Chodulski
Ad me dimissionis Sortis Con
dando Calculo NB

65 G. Felicianus Walewski
ac et alij Cum M. Antonium
Melzewski Thesaurarum Zin
nicae Dno et Honesto Franci
sco Ovillatore Ad et alios me
Interceptionis Ovium.
NB

66 Celsissimus Princeps Mi
chael Poniatowski Episcopus
Plocensis Illustrissimum Rndissimum
Capitulo Cath. Plocensi ac Cum GG.
Paulo Rutkowski Simonem Gut
kowski Ad et alios me adcepti
ons fundum dimissionis Eodem Con Cal
culo
Decretum injunctae Condescensionis ad Bona Kruczewo

67 Illus Rndus Florianus Jaroszewski Praepositus Racuquensis actor Cons. Paulum Rudkowski Simonem Gutkowski Cit. et alios me decimae de Sorbe Episcopali ukroczewo sit

Remissa ad Terminum Condescensionis ad Bona Kruczewo assignata.

68 Id. actor Cons. M. Joannem Bromeerski Capitaneum Exercitus Rnum Cit. me Solutionis Census a Summa provenientis

Transportationis Summae Ecclesiasticae ex Bonis Kaczorowy probatio Parti Citatae Concessa

79 Id. actor Cons. M. Bernardum Ludovicum Kowalewski Subjudicem Terrae Dobrinensis Cit. me extraditionis decimae ex B. Kraszewy et Slawiczino provenientis ac aliam Circumstantiam Trno Cons. Regni.

Decretum injunctae Condescensionis ad Bona Kraszewy Podborne

70 Idem Illustris Rdus Jaroszewski
actor Cum M. Paulum Sułkowski Dapifer Lubaniensis Cum et alios me Solutionis
Decimae ex Bonis Lempinopoenensibus
Decretum agnitionis et injunctae Solutionis Decimae

71 Idem actor Cum MM Josephum
Kopobudzki et Mokrski
Cum et alios me extraditionis
decimae de Bonis Kopobudy Cum
Dilatio Infirmitatis Mco Mokrski Venatori Zacro-
cimensi concessa

72 S. Josephus Szymkowski actor
Cum M. Josephum Ubysz Prae-
fectum Exercitum Rmi Cum et
Infidelis Herszek Wnuczek
Parentem et David Judaeos Dro-
cinensis Cum me Solutionis Decimae
Decretum Personalis Comparitionis Perillris Admodum
Rdi Alberti Ubysz Canonici Collegiatae Plocensis pro
sequenti Judicior Suor Termis et Infidelis Herszek
Jekowicz Tt

Sabbatho Intra Octavas Festi Sermi Corporis Christi Domini Scilicet Die 27ma Mensis May Anno Ejusd 1780 celebratis

73 MM Josephus Ulyss Venatoris Stan Regi
mini altilenae Rm Sae Rae Mattis et Reipublicae
Praefectus et Marianna de Bromeer Sacrae
Conjuges actor Cs MM Josephus Bromeer
Ulyss Thesaurarius Praenae Vice Capitaneus
Cs Stan ac Rosalia de Zdrojewski
Conjuges Cts me Solutionis Dotis
Comprisione pro ac alia Circumstantia
Cum Comprehensa

74 Decretum Solutionis Summae Decem Millium
Florenorum Polonicorum Dotalis cum provisione ac Extraditionis expedi
tionis Muliebris
Idem actor Cs Josephus Szymkowski
Ulyss et Sfidelis Horsch Jakowicz
Conjuncta Cts et alias me relaxationis
oresti Solutionis Summae
Combinata

78 Idem actor Cs M Theodor Solut
nicki Imbuski Ploc Cts me Circum
scriptionis ac alia Circumstantia Trno
Comprehensa
Combinatis Actoratibus Partium necessaria Inquisitio
pro sequenti Judiciorum Suorum Cadentia educi injun
cta T.C.

Fra 2da intra Octavas Festi Sermi Corporis Christi Dni Anno Ejusdem Dni 1780.

110 76 SS Joannes Brudzewski et Marianna Brudzinska Virgo Juncti ad SS Stephanum Brudzinski ad me vocatos.

Dilatio Inquisitionis in sequenti Scadentia Deducendi

77 SS Joannes Sadowski et Marianna Karwowska Conjuges ad Statum SS Albertum Skarzynski ad Statum me Solutionis Summae Compositione provenit

Decretis Poenis in Constitutionem Loci Standi sup Gnis Skarzynski et Starczewski Dilatio Communicationis Documentorum

78 M Eva de Brodowski alti mi nuptus ad M Valentinum Benkowski Pincernae Zawsk Relicta Conjux Vidua et S Franciscus Modzelewski Camerarius Terrae Zacrocinensis Curator. ad SS MM Michaelem Venatorem Plucz Franciscum Pincernae Zawsk Josephum Tupperum Plucz Benkowskie ad me Conjurtationis, dispositionis Testamentariae ad M Valentini Benkowski adjudicationis a Titella sup M Benkowska usurpata conservationis se ad Curiae Titellum ac alias [illegible] Fra Conjugum

Decretum Personalis Comparitio Mae Constantiae Bonkowska Virginis innuptae pro sequenti Judiciorum Suorum Cadentia

79 Illustris Dus Josephus Cracherowski
Perpetuus terragiumvalter Cz Tidorien
Dus Crachorowski Cathalus me Ex
rius Crachorowski Cathalus me Ex
rius Sartor Lendzk Cathalus Kruszyn
ski Cz Cathalus Cracowien Inscripsi
Cz Cathalus Cracowien Inscripsi
Cz Cathalus Cracowien Inscripsi

Fra. 3tia intra Octavas Festi Sermi Corporis Christi Dni Sicili cet. Die 30 mensis Maij Anno Ejusd. 1780. celebratis

112

§ 2 GG Joannes Zgierowski et Theresia Zlysienska Conjuges actt. GG Paulus et Stanislaus Zlysienski cit. et alios me solutionis suae Conspicione.

Decretum Solutionis Quotae 20 Tyng cum provisione ac Quitis Poenis

§ 3 GG Gabriel Albertus et Franciscus Kalisowscy actt. GG Christophorus Grabczewski et Stanislaus Dzierzanowski cit. me Comportationis Documenta adjutores actt. haeredes spectantes levationis Summae Condescensionis de Scriptis Extendendis poena ac alia Constantiae Combinata

§ 4 GG Stanislaus et Josephus Rybiccy actt. et alii GG Valentinus Drozdowski cit. et alios me violentiae. Combinata

88 M agnes de Rzeczkowskie ultimi
nuptus Kortowska Relicta Caesaris
Vidua amitta et Josephus Rzeczkowski
Judicialis Tris Cuchar. actt. Cum MM
Josephum et Elisabethem de Nowowie
wielkie Conjuges Wągrodzkie Suc
cameranae Zaworskie et Suceres ad
M Ignatii Wessel Dapiferi Sieprz
atq M Antonium Niszczycki Vexilli
Sieprz Ad etatis me Solutio
nis Sermonis Bonificationis fundi prae
tensionis
Decretum Communicationis Documentorum sequenti
Cadentiae subsequendae

89 MM Ludovicus et Joannes
Szymakowscy Dapiferi Cuchar
nae actt. et alij Cum MM Theressi
am de Wegry ultimi nuptus M Fran
cisci Ciemiewski Pincernae Kijovie
Contra Seu ubiorum Conjuges nec non
Alexandrum Ciemiewski Emiferi
Cuchar. Ad etatis me Boni
ficationis Pretensionis fundi
Super Mco Francisco Ciemiewski Pincerna Kijoviae
Condemnatio cum Comparentibus Suspensa

89 Ipsi actt. et alij Cum Eccle MM
Ciemiewskie Ad etatis me Ex
traditionis documentorum.

NS

8 Ex Magdalena de Głaze
wskie primi ad S. Joannis Czerniczky
Idi ad pers. vott. G. Francisci Łagu
na Consors alias utriq. Conjuges &
Lucens ad S. Joannis Czerniczky
Actores et alias Cy MM. Ciemiew
wskie Pinczerny Kijowie Conjuges
Alexandrum Ciemiewski Ensiferum
~~Kijowie~~ Cuchanowie Ad et alias
me Solutionis Summae Cum pinq.
NS

NS

9 Relicta ad S. Thomae Kerzyb
ski Consors Vidua Mater Joan
nis Kerzyski ad Cy GG. Sigismun
dum Draminski et Martianum
90 Pelichowska Conjuges Marian
nam de Drzewowskie ultimi nuptas
G. Breski Cum alias utriusq. Conjuges
ac Antonium Sielski Ad et alias
ne Extraditionis Quintorum ac
rerum Mobilium Cessationis quieta
tionis ac alias Circumstantiis Irmo
Conjunctis.
Super disparente Sto Antonio Sielski Ad Condemnatio cum
comparentibus Dispensa
90 G. Josephus Chyczewski ad
Cons. G. Simonem Chyczewski
Ad me Solutionis Summae Sa
tisfactionis Decret.
NS.

91 S. Jacobus Charzynski actor cum S. Gregorio Charzynski Cito me satisfactioni Decreto Quod Comprobationi vel nec NS

92 Infideli Zielek Siapsia actor Et alij cum S. Stanislao Sięmiętkowski Cito et alios me solutioni Summae Oppositae NS

93 S. Simon Dzierzanowski actor et alij cum S. Albertus et Michaelem Sokolnickie Cito et alios me approbationi Decreti satisfactionis Quod

Sup Sus Sokolnickie Parentibus et Filio ac Sra Dzierzanowska permittitur Condemnatio.

94 S Jacobus Chudzenski et Apolonia Glazewska Conjuges actis Cum SS Simonem Glazewski et Rosaliam Beska Conjuges Cito me solutionem Summae dotalis

Decretum Personalis Comparitionis Sacrorum Glazewskich Parentis et Filiorum pro Lenti Incadentia &c

95 S Alexander Wołowski actis et alij Cum S Antonium Gosciecki Cito me Evictionis ab Impedimento SS Wierzbickich Combinata

96 S Adamus Zelenewski actis Cum S Antonium Szostkowski Cito me Solutionis quotae

Decretum Solutionis Quotae 32 Florenorum Polonicorum cum Lucida Septemmarcarum Polonicarum

97 G Simon Chodulski actor et alij Cq
G Hedvigis de Molskie ob G Andreae
Gutkowski relictam Consortem Viduam
Cit et alios me attentatam violentiam
NS

98 GG Antonius Gadomski et anna Star
czewska Conjuges actor Cq GG alber
tum Skarzynski et Thomam Starczewski
Cit et alios me ad emptionis fundam
dicationis mutam ac aliam Circumstantiam
Decretum iteratae Condescensionis ad Fundum Bonor
Starczewo Chomontki cum decreta Poenalitate rne
Contraventionis Anteriori Decreto

99 G antonius Gadomski actor
et alij Cq GG valentinum et Stanissa
um Starczewskie Cit et alios me Con
probationis vulnerum
NS

100 M Fortunatus Cieszewski Vexilli
feriae Haliciensis actor et alii Conc
GG Casimirum et Vincentium Krasze
wskie et Josephum Dobrski Cedo et alios
me Solutionis Summae Satisfactionis Dec
retis
Decretum Solutionis Summae Quatuordecim Aureorum
hungaricalium et Poena Suita 7 marc et in Sublatione
Triplici 14. marc Poena

Fra 4ta intra Octavas Festi Sacrmi Corporis Christi
Dni scilicet Die 31ma Mensis Maij Anno Ejusdem
1780 celebratis

101 MM Josephus Orlinski Exer
citium Rmi Praefectus et Anna
Draminska Conjuges actor et alii Cum G Ag
ther de Rzechowskie primus et G Ro
chi Draminski et post veti Vi ob G
Mathiae Kostowski relictae Conjuges
Viduam Cedo me Cessationis Inscri
ptionibus et Jure advitalitio dimis
sionis Sorti Bri Kruszenica Cum
dando Calculo Verificationis Praetensionis
et traditionis rem Mobilem ac alias Cerca
Statuta Tno Conjuncta.
Decretum injunctae Condescensionis ad Fundum Bri Kruszenica

102 GG Mathias Patruus Joannes
et Josephus Filiastres Sulenskie
actor et alii Cum MM Joannem Zukoze
wski Dapiferum Ciechanoviensem et Rosaliam
de Krasinskie Vicecomitem Conjuges Cedo me
Solutionis Summae Cum Juncta
Decretum Solutionis Summae 727 gr 28 Polon 60
cum Poenis Suitis Dum Contraventione ac
in Sublationem Condemnationis

103 GG Jacobus et Petrus Charzynscy actor
et alij GG Vladislaus Charzynski Cons
et alios Ratione attentae Violentiae.
NS

N

104 GG Agnes Gutkowska Virgo Innupta
actor et alij GG Jacobus ~~et Petrus~~ Charzynski Cons
et alios Comprobationis Vulnerum.
NS

N

105 G Joannes ~~Stepkowski~~ Stepowronski actor et alij GG
GG Bartholomaeus Franciscus et Marian
nus Goscickie Cons et alios me Solutionis
Summae dotalis
Super Gso Bartholomaeo Goscicki a quo Plenipotentia
non producitur et super Gsis Relicta olim Gsi Anto
nij Goscicki Francisco ac Marianna Goscickie dispa
rentibus permittitur Condemnatio

R

106 GG Paulus et Mathias Lutomier
scy actt et alij Cum GG Joannem et
Franciscum Gąsiorowskie Cum et alijs
Rne Solutionis Summae Cum Visione
decernere penetrato intabulato processus
Super disparentibus Gsis Joanne et Francisco Gą
siorowski permittitur Condemnatio

R

107 Albertus Gasciensky actt et
alij Cum GG Thomam et Franciscum Rogien
skie Cum me violentiam
Super disparentibus Gsis Francisco et Thoma Rogien
skie permittitur Condemnatio

R

108 G Dominicus Sięmiętkowski
actt et alij Cum GG Jacobum et Laurenti
um Wadratowskie Cum et alijs Rne
medimissionis Satisfactionis
Summae ac aliam Circumstantiam
Decretum injunctae Condescensionis ad Fundum Bonor
Likony

109 G Antonius Uniewski ad et alios Cz
G Simonem Chyrzewski Cit et alios me
violentam attentatam
Dilatio Inquisitionis

110 GG Valentinus Radwanski Ada
mus Joannes et Laurentius Likarscy ad
et alios Cz G Albertum Karwowski Cit
me solutionis Summae Cum Cisione
Decretum injunctae Communicationis Documen
torum Parte utriq in Sequenti Judiciorum Suorum cadentia

111 GG Valentinus Jacobus Antonius
nius Anna G Martini Likarski Cangers
Radwanski ad et alios Cz GG Adamum
Laurentium Joannem Likarski Cit
et alios Dimissionis Sortis Bdkowa
lowo Cum Dando Calculo extraditionis
Inventarii rerum Mobilium Confiscationis Ctam
tionis aliisq Circumstantiis Inno Cum Consensu
Combinata.

112 G Catharina Molska od G Joannis Girzynski Relicta Censors Vidua actrix G G Joannem Stanislaum Jacobum et Carolum Grabowskie Andream Babecki et Stanislaum Molski Cita me Computationi Contractus resignatoris Solutioni Summae Dotalis Conscientiae Satisfactio Injunctae Communicationis Documentorum

113 G Stanislaus Karwowski act G Perillustris Rndus Sylvestrum Zielinski Praepositum Gratiarum Cit me Solutioni Summae Ac ali ad Circumstantiam

NS.

114 115 G Martinus Karwowski act Nati Cere ~~Confirmatum~~ confirmatum

114 Ejus Joannes Parens Ill.mus Rndus Stani
slaus Decanus Mlaven. Praepositus Nied
boriensis ac SS. Paulus Bartholomaei Francisca Sebas
dre Stawiski et Agnes Sebastiani Papro
cki Conjuges filii et filiae Zyliczynscy ac Et
alii Cum SS. Joannem Parentem Paulum Igna
tium Theresiam et Claram Virgines Innupt
Urlewskie Cum etatis me Solutionis Sum
mae cum positionibus provenientibus decernendo
pro nunc Mercam Solutionis ac aliam
Circumstantiam Trno Comprehensam.
~~[illegible]~~
Decretum injunctae Communitionis Documentorum per
utramque in Sequenti Jsladentia Tl

118 S. Marianna Drozdowska Virgo
~~[illegible]~~ Innupta actrix Cum SS. Paulum
Zawistowski et Magdalenam de Dramin
skie Conjuges Cum etatis me Solutionis
dotis cum positione
Decretum injunctae denuo Condescensio ad Fundum
Bonorum Zaborowo

Per Mystri Rdmus Mathias Rolistricki Cum Cas Pa
Jacob Zelkowicz
116 Cum Ipsi Fidelis Judaeus Scapsia ac Cum
Illmo Rndum Sylvestrum Zielinski Prae
positum Gratiae mi Indelitae vexa
relaxationis arestor
~~[illegible]~~ ac aliam Circumstan
tiam.

117 G. Stanislaus Karwowski actor
Cum M. Josephum Ubysz Praefectum
Exercitus Rnum Cit. et alios me
Solutionis Summae Cognitione
Super Mco Josepho Ubysz disparente post inquietam
solutionem [illegible] mariar per actorem in Constitutionem
Loci Standi Condemnatio

118 Id actor Cum GG. Bartholomaeum
Gadowski et Agnethem Bru
dzewska Conjuges Cit. me attenta
tam violentiam
NS

119 Id actor Cum GG. Joannem Dzie
dzielski et Annam Machcinska
Conjuges Cit. et alios me extradi
tionis vestium ac aliarum Circumstantiarum
Inscriptionem
NS

120 GG Albertus Skarzynski et Julian
na Sałkowska Conjuges tum Thomas Star
czewski et Catharina Worowska Conjuges ad
cum GG Antonium Sadowski Hannam Starcze
wska Conjuges ac Judicium Condte Camerariatus
Cum me notarium adruptionis fundum Cas
sationis Condemnationis illegaliter obtentae
~~[illegible]~~ ac alias Circumstantiam.

121 Combinata

8

122 GG Eva de Zdziarskie ODG Ma
thiae Wierzbicki Relicta Conjuges vi
dua Mater Joannes Antonius Vitus
Pius filij Wierzbicey ad et alij Cum
GG Alexandrum Wołowski et Albertum
Sokolnicki Ad et alias me Evictionis
ab Impedimento Judicio. Gsi Suwinski.

Combinata

123 H Franciscus Gregorczyk ad
et alij Cum GG Simonem Dzielinski et
Theresiam de Peptowskie Conjuges ac Suc
cessores DDG Antonij Zbyszewski Cum et
alias me Extraditionis Vacuae ac bonifi
cationis Carentiae labor ac alias Circumstan
tiam I me Cum Juris. NS

124 S. Simon Chyczewski ad Cq S. Antonium Uniewski ad et alios me attentatos violentiae.
Combinata

125 Ex Victor Pomianowski ad Cq Ex Franciscum Laurentium Dzierdzyńskie Josephum Zembrzycki Cyprianum Gizyski Dramińskie ad et alios me violentiae attentatos
NS

126 S. Antonius Gościcki ad Cq Ex Josephum et Bonifacium Małaczyńskie ad et alios me solutionis summae compositionis
Super Gnoso Josepho Malawski permittitur Condemnatio

127 G Antonius ~~[illegible]~~ Murawski
~~[illegible]~~ et Constantia Kwasieberska Conjuges
actor G G ~~Simo~~ Albertum Rzechowski
Cum attento Testamento Summae in praesentia
Cum me Solutionis Summae in praesentia
~~[illegible]~~ aliaque Constantiae. Inter Cuius Praesentiam.
NB.

128 G G Josephus et Marianna de Cza
chorowski Conjuges Zlyszewski actor et
alii G G Joannem ~~[illegible]~~ Bielski
et Simonem Kociecki Cum me Solu
tionis Summae Dotalis Satisfactionis
Decreto
Decretum injuctae Solutionis Summae unius 58. alterius
29 Tyng cum provisio alterum tantum efficienti et Luitu
septem mar.

129 G Josephus Wnoszek actor et
alii G G Mathiam Rakowski Cum me
Solutionis Summae
Super disparente Gio Mathia Rakowski permittitur
Condemnatio.

Fra Quinta in Octava Festi Sermi Corporis Christi Domini Sui licet Die 1ma mensis Junij Anno Domini 1780 celebratis

128 130 G Josephus Stawiecki actor et alij Cum G Antonium Gorecki Cedet alios me solutionis summae

Decretum in juncta condescensionis ad Fundum Pr Borzewo Nobilium

131 Perellus Tris Rndissimus Mathias Canonicus Cath Plocz et M Valentinus Robitnicey actor Cum M Thomam Nowowiejski veraterem Vissagrae Cedet alios me Dislimitationis Pr restitutus fundum in Calculo ac aliam Circumstantiam Imo Comprehensam Combinata

X 132 M M Andreas Dobrski Notarius Cra Srenae Terrae Zauskiae et Columba de Makomaskie vicecomiges actor Cum M Josephum Bromierski Thesaurarium Praesentem et Vice Capitaneum Cristinae Cedet me solutionis summam

Decretum solutionis summae 6000 fp cum provisione pannis binis quo vero ad summam 2500 fp Personalis Comparitio Mcor Bromirski et Dobrski pro sequenti cadentia Js. Tc

133 G.G. Antonius Gierzynski et Marianna Dobrska Conjux actor. Cum G.G. Catharina de Zakrocki et G. Mathaei Dobrski relictam Consortem viduam Franciscum et Albertum ~~filios~~ Dobrskie Citatos ad Solutionem summae provisionalis super Relicta olim Gei Mathaei Dobrski et Ejus Filijs permittitur Condemnatio

134. Perellyni Rndus Andreas Roman Praeperitus Vesicinae actor et alij Cum J.M.M. Dorothea de Karczewskie et J.M. Valentini Wiszczycki Castellani Raciaziensis Relictae Cautam viduam Matrem Antonium Vexillifer Scepre Josephum Dapifer Zawiski filios Wiszczyckie Citatos ad Solutionem summae super J.M. Dorothea Niszczycka Castellana Raciaziensi permittitur Condemnatio cum Comparitibus suspensa

135 M. Theodorus Sokolnicki Tribunicae Plocensis actor Cum M. Josephum Ulyn Praefecto Exercitus Rnum Citatos ad Expilationis mandationis actor subdita et alio Subdito Commutatae et ejusdem ~~[illegible]~~ Cum Conjux Combinata

136 Gs Martinus Karwowski et Catharina ~~Zawidzka~~ Machewska Conjuges actis Cz G Martinum Machewski Cit et alios me solutionis summae Do taby Conjuncione ad proportionem primitivae fidei ex debito ac alias Circumstantiis tuo Cophaeam.

NS

137 G Antonius Chmielewski Camerarius Terni Zawstinensis actis Cz M Josephum Ulysz Veratensem Stud Cit et alios me ~~[illegible]~~ Extraditionis Subditi ~~[illegible]~~ ad Contra Certificationis Conventae tabulae acti ad Circumstantiis

NS

138 Relicta ad G Joannis Pilatewski Vidua actrix Cz G Franciscum Olszewski Bezadocinensem Cit et alios me volentes ad res eorum Inquisitiones

Decretum Poenalitatis Crumenalis sup Gso Olszewski Sententiatae

139 GG Franciscus Dzaminski et Salomea Dobrska Conjuges actor Cą M ac GG Andreae Notarius Cą Szenez Franciscus et Antonius Dobrski Cit. et alias me Solutionis Dotis Compositione NS

140 Hac spectabilis Simon Cuerczakiewicz actor Cą G Simonem Myszinski Cit. et alias me Solutionis Summae

Decretum Personalis Comparitionis Gu Simonis Myszeński ob sequenti Cadentia in Raciąż celebranda &c

141 Illis Rndus Sylvester Zielinski Praepositus Gralewski actor Cą G Stanisław Wołowski et Adamus Przedwojewski Cit. et alias nae Solutionis decisae

Decretum Solutionis in Contumaciam Partis Citatae plenariae Convictae

Fra Sexta post Octavas Festi Sermi Corporis Christi Dnus Pro Sacrilegio
Die 2da mensis Junij Anno Ejusdem 1780 celebratus

132

142 Idem Rndus Zielinski actor cum GG Jacobum et Ludovicum Gutkowskie Bernardum Rutkowskie Joannem Ignatium Kwasieborskie Joannem Pilitoski ac alios tam resolutionis decinae

X

143 M Paulus Sutkowski Dapifer Lucoviensis actor et alij cum Perillustri Arndo Rndum Florianum Jaroszewski Praepositum Kanquiensem tam Rosaurae decernendae Incompetentiae actionis
Combinata

144 MM Michael Venator Stolnicus Franciscus Pincerna Zawskie et Josephus Zupparius Stolnicus Bonkowski actor et alij cum MM Evam de Brodowskie ultimi nuptus et M Valentini Bonkowski Pincernae Zawskie Relictam Viduam Contentam tam et alias me aliquid actionis a Tutella filiae Eam Tutellam ~~[illegible]~~ Parti actor ~~[illegible]~~ actionis ~~[illegible]~~ decernendae ac alias ~~[illegible]~~ Cor ~~[illegible]~~ Tmo Cor Praesidi ~~[illegible]~~ et Franciscum Modzelewski Camerarium Terrae Zacrocimensis
Combinata

145 Infideles Hersich Jekowicz uniecka
Judaeus Drolinz actor M. Josephum
Ulysz Praefecto Exercitus Rni Ad et
alias me solutionis summae Cum praecisione
satisfactionis Decreto decernendae poenali-
tatis ac Capitulo aliis circumstantiis Inno
Comprehensam Combinata

146 Idem Infideles Hersich Jekowicz
actor Illmo Rndo Ulysz Canonicum
Collegiatae Ptae Ad me solutionis sum-
mae aliis circumstantiis Inno Compre-
hensam Combinata

147 G. Laurentius Zebrowski actor G. G.
Mathaeum Pruszczynski Ad et alias
me notentem NS

148 M Severinus Malewski Thesaurarius Terrae Wyszogrodensis ad Eg Perillustrem Rdum Valentinum Czerniecky Canonicum Collegiatae Plocensis Ecclesiae me Corporationis Registrorum ex Corporatis Liquidationis ac aliam Circumstantiam Tuo Corporalis Juris Combinata

149 Infideles Horsecki Jekowicz Judaeus Drolinae ad Eg G Josephum Szymkowski Ecclesiae Rdae Judaeae vexae ad illam Circumstantiam. Combinata

Moraj

150 GG Jacobus et Cunegundis de Kulesze Conjuges Kowieckie Casimirus et Marianna de Charynskie Conjuges Geerynskie tum Lucia de Chędzinskie ultimi nupta Zabowska Relicta vidua ad Dat alij Eg GG Nicolaum et Constantiam de Kołkowicze Conjuges Parentes Martinum Elisabetham ac Franciscum Virginis filio et filiae Kowieckie Ecclesiae et aliis ne violentiam adversarii Inquisitionis Combinata

151 Perillus tres Rndissimus Mathias Canonicus Cath. Pl. et M. Valentinus Rokitnicey et G. Zawistowski acta. G. M. Thomam Nowowieski Venatorem Wysogrod. Cit. et alios me volentes Cafoteos tratu praeto Interruptionis feni ac aliam Circumstantiam Trna Comprehensam ad reserandam Inquisitionem.
NB

152 G. Stanislaus Wołowski acta et alij Cor. M. Thomam Nowowieski Venatorem Terrae Wysogrod. Cit. ~~et alios~~ me volentes ac aliam Trna Contentam ad reserandam Inquisitionem. NB

153 G. Antonius Gosciecki acta G. G. Josephum Sławecki Cit. me decernendi paralitatis integritatem Manutentionis Contractus Tenutarij ac aliam Circumstantiam Trna Comprehensam.
Combinata

154 Henrictus Stephanus Tchorzewski
ad Ex G Antonium Cywinski Cit
me Solutionis Lucae
NB

155 GG Samuel Gumowski et Pau
lus Grabski ad Ex M Josephum
Ulysz Praefectum Exercitus Rr
Cit me Satisfactionis Decreti
Solutionis Lucae Cognitione ubi
tionis rer Inventarii et aliis Circumstantiis
150 ~~[illegible]~~
~~[illegible]~~
Decretum injunctae Condescensionis ad Fundum Bonor
Niedarzyno

156 G Bartholomaeus Gadomski
ad et alii Ex G Stanislaum
Karwowski Cit et alios me
affectatam voluntatem
Post injunctam Solutionem ~~Poenae~~ simplicis 14 marcar Polonic per
Gdo Karwowskie Cnges in Constitutionem Loci Standi Pen
Rdo Zieliński Praeposito Gralevienzi Obicienti Dilatio
Inquisitionis

157 G Alexius Meczynski actor C
X G Thomas Kowalewski Rel. Cad me
Solutionis Summae
Decretum Personalis Comparitionis Partium utrarumque
prosequenti Judiciorum Cadentia in Raciaz celebranda &c.

158 G Josephus Stawecki actor et alij
C M Adamus Malinski Camerarius
~~[illegible]~~ Granicialem Vistogrodensem Cad
me Solutionis Summae
NS

159 M Thomas Nowowiejski Vice
ter Vistogrodensis actor et alij C G Stanislaus
Wołowski Dnus tum Nes Lubinski Za
wirski et L Thomas Cad me notentiam ad
recurrendum Inquisitionis
NS

160 M Thomas Nowowiejski Ve
nator Vsprodz acto et alij Ex Fa
matur Adamus Opolski Civem
Bilsecz Cito p deponendo Testime
nio NS

161 S Laurentius Zdziarski acto
Ex S Victorem Pomianowski Cito me
Solutionis Sumae Satisfactionis Decreto
NS

162 S Francisca Korzylska Vir
go Inscripta actrix et alij Ex S Al
bertum Ostrzykowski Cito me Soluti
onis quoties
Decretum injunctae Personalis Comparitionis Partium
utrarumq pro sequenti Jsladentia ex alternata in
Raciaz celebrandas. Il

163 G Thomas Stolicky ad et alij
G MM Theodorum Venatorem Zacrocinensem et Lu
dovicum Mokrskie ad et alias me
solutionis Summae ~~[illegible]~~ in obliga
tionem Bd Kopobudy ad [illegible] nuncupatae Not
[illegible] expensae relationis Bd et alias circum
stantiae Tmo Comprehensae
Dilatio Infirmitatis Mco Theodoro Mokrski Venatori
Zacrocinensi

164 M Eva de Brodayskie Bon
kowska ultimi nuptus ob M ~~[illegible]~~
Valentini Bonkowski Pincernae
Zawsk Cuiusvis Relicta Vidua et G
Franciscus Modzelewski Camerarius
Terrae Zacrocinensis ad G MM
Michaelem Venatorem Nobilem Fran
ciscum Pincernam Zawsk et Josephum
Zupparium Nobilem Bonkowskie ad me
solutionis Summae Dispositione Testamenti
applicatae extraditionis Rhedae et Equi
ac apparamentis ac vacuorum ac alias circum
stantiis Tmo Comprehensae.
Decretum injunctae Communicationis Documentorum prosequendae

165 MM Michael Venator Nobilis Fran
ciscus Pincerna Zawskie et Josephus Zup
parius Nobilis Bonkowscy ad et alias G
M Evam de Brodayskie Bonkowska
Pincernissam Zawskie Relictam Viduam
ad G Franciscum Modzelewski Camerarium
Terrae Zacrocinensis ad me Cassationis Scripti Ille
gatis restitutionis Summae in Scripto Contentae Extradi
tionis Documentorum Summae variorum et rerum occupatae Co
[illegible] exhibitae [illegible] Compensatio
[illegible] Tmo Comprehensae
[illegible]

Combinata

166 S Simon Myszyński ad Petitum
Ex SS Adamum et Casimirum
Maleńskie Cit et alios me ex
traditionis Scripti ac recognitionis quie
tationis

NS

Joannes Gumowski Subjudex Terrestris Plutus Plocensis Mci Judicis
pro nunc absentis Locum tenens

Ibid

Regestrum Pœnalium Sub Acta Feriæ 6tæ post Octavas Festi Sacratissimi Corporis Christi Domini 1780 in Plonsko Conscriptt.

141

Instigator Judicij pro sene Actt Conc. M. Alexandrum Ciemiewski Ensiferiæ Ciechanoviensis Citt rne Solutionis Septem parcat Pott ad Erarium Judicij pro sene ex Majori Pœnalitate idest Simplici Pœna 14 Mar Pott adjudicatt.

Idem Actor Conc. Gr. Andream Karwoski Principalem et Mathiam Starczewski Patrocinantem Citt rne Solutionis 10. Marcar Pott ad Erarium Judicij Lui adjudicatt

Idem Actt Conc. G. Stanislaum Karwoski Citt Principalem et G. Petrum Rudowski Patrocinantem rne Solutionis Lujtæ pœnæ 3um Marcar Pott ad Erarium Judicij pro sene adjudicatt

Idem Actor Conc. S.Rm Josephum Ubijsz Praefectum Exercitus Rmi Citt Principalem et G. Petrum Rudowski Patrocinantem rne Non Solutionis Poenae Simplicis et Trium Marcarum Pol. ad Erarium Judicij per sententiam adjudicatam tandem Cassatum

Idem Actor Conc. G. Franciscum Dobrski Citt Principalem et G. Joannem Wiedrowski Patrocinantem rne Nolle Solutionis Marcarum Trium Pol. ad Erarium Judicij per sententiam adjudicatam.

Idem Actor Conc. GG Franciscum Joannem et Thomam Rogenskie Citt Principales et G

Idem Actor Conc. G. Albertum Sokolnicki cit. rne non Solutionis Pœnæ Semi Simplicis Quatuordecem Marcar. Pol. in vim Succubitioni Dilationi Majoris ad erarium Judicij p. sent. adjudicat.

Idem Actor Conc. G. Andream Karwowski cit. Principalem et G. Mathiam Starczewski Patrocinantem rne Non Solutionis Iustæ Pœnæ Trium Marcar. Pol. pro Parte Judicij p. sent. adjudicat.

Idem Actor Conc. Gsum Jacobum Kociecki cit. rne non Solutionis Pœnæ Simplicis et Florenorum 4 et gross. 24 ex Mandri Pœnalitate Duplici Pœna 171 Marcar. Pol. ad erarium Judicij p. sent. adjudicat.

Item Actor Conc. Gsum Casimirum Gyrzenski citat rne Non Solutionis Pœnæ Simplicis 14 Marcar Pol ad Erarium Judicij præsenc adjudicat

Item Actor Conc. G. Nicolaum Kociecki citat rne non Solutionis Pœnæ Simplicis 14 Marcar Pol ad Erarium Judicij præsenc adjudicat.

Item Actor Conc. G. Ludovicum Kownacki citat rne Josephum Łoszowski Patrocinanter rne Non Solutionis Quitæ Trium Marcar Pol ad Erarium Judicij præsenc adjudicat

Item Actor Conc. Mi Josephum Ubysz Citatus rne non Solutionis Senii Quatuor Marcas Pol pro Parte Judicij per sententiam adjudicatas tandem Cassatur

Item Actor Conc. Gsum Albertum Skarzynski Citatus rne non Solutionis Poenae ~~[illegible]~~ Simplicis Quatuordecem Marcas Pol in Constitutionem loci Standi pro Parte Judicij per sententiam adjudicatas dempta quota 3um Fl Pol

Item Actor Conc. G.G. Paulum et Stanislaum Zbyszenskie Citatus rne non Solutionis Luitae Poenae Trium Marcas Pol pro Parte Judicij per sententiam adjudicatas

Item actor Conr. G. Dominicum Sięmiethowski Cit. Princi-
palem et G. Valentinum Strzeszewski Patroci-
nantem rnd. Non Solutionis Pœnæ Semi Qua-
tuor Marcar. Pol. pro Parte Judicij præsens
adjudicat dempta Quota Unius Floreni Pol.

Item actor Conr.

Item actor Conr. G.G. Jacobum et Laurentium
Wadratowskie Cit. rnd. Non Solutionis
Pœnæ Semi Quatuor Marcar. Pol. pro Par-
te Judicij præsens adjudicat

Item actor Conr. G.G. Paulum Zawistowski et Mag-
dalenam Dramierska Conjuges Cit. Prici-
pales et G. Valentinum Strzeszewski
Patrocinantem rnd. Non Solutionis
Pœnæ Semi Quatuor Marcar. Pol.

Idem Actor Conc. G. Stanislaum Karwowski Cit. Principalem et G. Valentinum Strzeszewski rne Non Solutionis Pœnæ Simplicis Quatuor Decem Marcarum Pol. binis Dcris in Constitutionem loci Standi pro Parte Judicij Præsentis adjudicato et Tolendo Duos a Condemnatione Debito

Idem Actor Conc. G. G. Carimum et Vincentium Kraszewskie Cit. Principales et G. Wicodemum Skwarski Protrocinantem rne Non Solutionis Pœnæ triplicis Marcarum Pol. in Sublationem Condum adjudicato

Idem Actor Conc. G. Franciscum Olszewski Principalem Cit. et G. Valentinum Strzeszewski Patrocinantem rne Non Solutionis Pœnæ 7 Marcarum Pol. pro parte Judicij Præsentis adjudicato.

G: Chrisostomus Zielinski Actor Conc. G: Stanislaum Karwowski Citt. rne Non Solutionis Pene Simplicis Quatuordecem Marcar. Pol. Decreto Judicij Sui in Constitutionem loci Standi Actor adjudicat.

Idem Actor Conc. Gros Stanislaum Karwowski et Apolonian De Cywienskie primi Ott. G: Alberti Chyczewski Secundi ad praesentati Invicem Conjuges tum Adamum Chyczewski Privignum et Filium Citt. rne Non Solutionis Pene Simplicis Quatuordecem Marcar. Pol. Decreto Judicij Sui in Constitutionem loci Standi Actor adjudicat.

Instigator Judicij praesens Actor Conc. G: Samuelem Gumowski citt. Principalem et G: Valentinum Strzeszewski patrocinantem rne Non Solutionis Semi quatuor Marcar. Pol. pro Parte Judicij praesens adjudicat tandem Cassat.

Jdo Actd Conę M Josephum Ubysz Citd rne Non solutionis pene semi quatuor Marcad Pold pro Parte Judicij pene adjudicatd tandem Cassatę

GG: Antonius Gadomski tandem Non finitum.

GG. Antonius Gadomski et Anna Starczewska Jnci cem Conjuges Actd Conę Gsos Albertum Skarzynski et Thomam Starczewski Citd rne non Solutionis Pene Simplicis Quatuor Decem Marcad Pold in Constitutionem loci Standi adjudicatd Banitio perpetua

Omnes Mlis publicavit
Joannes Gumowski Subjudex Zemis Pltus Plocen Mci Judicis Loci Pzentis absentis pnunc locum tenens

Actum in Płocko in Terminis Commu
nibus Terrestribus Districtuum Plocensis
Simul et Bilsensis Una cum Continuatione
anteriorum Causarum Vigore Legis in Diem Lo
diernam Incidentibus Feria Secunda post
Festum Sancti Michaelis Archangeli
Proxima Scilicet die Secunda mensis Octo
bris Anno Dni Millesimo Septingentesimo
octuagesimo

Coram MM Gabriele Antonio in Karwosiecky
Karwosiecky Judice Joanne in Krasniewa
Gumowski Subjudice Francisco a Ciołkowo
Ciołkowski Notario Terrestribus Plocensibus in Prae
sentia MM Dionisij Przeciszewski Venato
ri Racquae Thomae Rosciszewski Pocilla
tori Racquae Joannis Perzbski Capitaneus
Sychocin Adami Miłodrski Bonaventu
rae Ciołkowski Camerariorum Pauli Zołtowski
Vice Notarij Terrae Plocensis Hiacinthi Prze
pełski Mathiae Mazowiecki Mathiae Kry
wkowski Joannis Niedrski Valentini Stre
szewski Joannis Szczepkowski Mathiae
Lisowski Burgrabiorum Castri Plocensis Stanislai
Barcikowski Jacobi Zylenicki Alber
ti Smardzewski Alberti Lisowski aliis
plurimis Nobilibus ad acta praesentia Congre
gatorum nec non Mtis Rudnaki Providi Pau
li Bonewicz de Bonewo authi et Jurati
acta praesentia declamant

Coram quibus MM Judicibus G Josephus Ce
płowski Juramentum Corporale ad Imaginem
Crucifixi Christi Dni observata debito pro
stantium Juramentorum Solennitate flexis
Super munus officij Instigatoriatus Terrae Plocensis

gerulis appositis in Cruce duobus digitis
Iuxta Rothan per Iudm Ips deprompta
praestitit et facit Deo et Sancta Jesu Chri
sti Passione Ita Ips in praemissis adjuvan
te

X 1 M Jacobus Krusczeński ViceNotarius Terrestris Zawichostensis et Stanislaus Wolyński Clericus et alius Presens a me Extradicionis Literarum Regalium Congruae Decimarum Extradicionis Injuncti Solutionis Mercedis Compensationis Curatiae Literarum Executorialium Publicationis Processus Citationis ad Judicia Publica Legis Petitionis Juramenti Subscriptionis Causae ad Judicia Publica Legis Petitionis Decretum

2 SS Ludovicus Kotczenski Custos Cathedralis Plocensis et Sacerdos Illustrissimi ac Reverendissimi Domini Jacobi Ludovici Paroszewski Episcopi Plocensis Comitis Sacri Romani Imperii Principis Sanctae Sedis Apostolicae Assistentis Solii Pontificii Archiepiscopi Gnesnensis Primatis Regni Poloniae Legati Nati Administratoris Perpetui Varsaviensis Abbatis Commendatarii Tynecensis Ordinis Sancti Benedicti Congregationis Mechoviensis Domus Plocensis Custos Congregationis Sacerdos nec non Illustrissimi ac Reverendissimi Domini Ludovici Paroszewski Episcopi Plocensis Comitis Sacri Romani Imperii Principis Sanctae Sedis Apostolicae Assistentis Solii Pontificii Archiepiscopi Gnesnensis Primatis Regni Poloniae Legati Nati Administratoris Perpetui Varsaviensis Abbatis Commendatarii Tynecensis Ordinis Sancti Benedicti Congregationis Mechoviensis Domus Plocensis Custos Congregationis Sacerdos Executores Testamentarii SS Martinus et Agathe Dei Reverendi Kozlowscy Karnowscy Literarum Executorialium Matrimonii et annos Cum alterius nunc de Ludwig Lubowiecki Literarum Executorialium Causae Satisfactionis ratione Decreti in puncto Corporalis Testamenti ac aliorum Documentorum ad rem spectantium ad effectum Citationis Publicationis Presentis Literarum relationis ad Judicia Publica Legis Petitionis Decretum Juramenti Subscriptionis Causae ad Judicia Publica Legis Petitionis Decretum in Publicis. Super non dispensatibus pro matrimonio Consanguinitatis et affinitatis Literarum Executorialium Causae Satisfactionis ratione Decreti in puncto Corporalis Testamenti ac aliorum Documentorum ad rem spectantium ad effectum Citationis Publicationis Processus Citationis ad Judicia Publica Legis Petitionis Juramenti Subscriptionis Causae ad Judicia Publica Legis Petitionis Decretum

3 M Dionisius Praeciszewski Vicenat. Raczyn et SS Franciscus Praeciszewski Stanislaus Adamus Praeciszewski ac Stanislaus Perfidus ac Ignatius Leyrer Mestwier Artaxerxes in Oppidum Sulejow Arendatores ad infrascripta attendendi Jedrzejowski respective Conscriptionis actus quoscunque in Oppido Sulejow Officialatus ad quoscunque Congressus et Circumstantias.

Combinata cum Inscriptis ne in Regestro Superiori Dis Literis Testimonialibus Servientes ac ibidem Circumstantias Turmam Comprehensarii permittat Condemnatio quae Dott et Remittat Subscripsit mihi

Gabriel Antonius in Karnowice de Karnowiecki [illegible]

Feria Tertia Ante Fm S. Agnethis Virginis et Martiris proxime Subiecit d. 16. Mensis Januarij Anno Dni 1781.

153

4 M. Josephus Szczyt Succamerarius Sacrae Rae Matris actor Italij Cum G. Blasium Radecki Cit. ~~[illegible]~~ in Causa approbationis Decr. Cond. Iurgendae taxae ~~[illegible]~~ in Summa adjudicata et processu obtento ovium decernendae poenam me Convulsionis Decr. et aliam Circumstantiam.

5 G. Albertus Lisowski actor Cum GG. Simonem Lucan et Thomam Lisowskie Citat. me relevationis Decr. Cast. Plac. ex innovitur reperto documento Cassationis Traditionis et processus decernendae Condescensionis in ordine Excipiendi Calculi ac aliam Circumstantiam Trno Comprehensam.

Decretum incompetentis actionis ac poenalitatis adinvicem.

Feria 4ta Ante Fm S. Agnethis Virginis et Martiris proxima Subiecit d. 17. Mensis Januarij Anno Dni 1781.

6 G. Andreas Zołtowski actor Cum GG. Zatęskie Conjugis Cit. et alios me Solutionis Summae Comprehensione.

Decretum assignatae Condescensionis ad Fundum Bonorum Zdziembowski cum adcitatione quorum Interest.

Tmo GG Joannes Antonius Sychocky Franciscus
et G Martini Myszkowski relictae Confortibus
~~Franciscus~~ Barbara Virgo Jastrzębskie actorum
mus Paprocki actor et alij GG Jacobum Fran
ciscum Zyleniczki tum Joannem Catharinam Gelo
czowski Eurgundim G Małowski ~~Czarnowski~~ Carty
Czarnomskie Citat et alios ne Solutionis
summae Cum provisione ac aliarum Circumstantiarum.

NB.

G Josephus Dybrowski actor GG Franci
scum et Petrum Męcińskie Citat et alios
me equae illicite acceptionis et ejusdem Citat
porrectionis Carentiae labor privationis p G Petrum
assumpto unde alio Copiarum praefatae equae velle
seli oppositionis ac aliarum Circumstantiarum.

NB

G Petrus Cieszewski actor et alij GG Joan
nem Cieszewski Citat et alios me Cassa
tionis Dispositionis Ultimae voluntatis ad
G Ludovici Cieszewski Exdivisionis Sub
stantiae Injungendae Condicionis ac decernendae Cae
nam.

Decretum Condescensionis ad Fundum Bonorum Sycharcice
et aliorum assignatae cum adulatione quod interest.

10. G. Gregorius Paprocki actor et alii Cae
G. Laurentius Zglenicki Burgrabius Cae Phi
lib. et alios in Causa Solutionis Summae
Satisfactionis Decreto Injunctae Personalis
Comparitionis ac alias Circumstantias
Tractatus

Delatis majoris ad affectationis Partis Citatae pro Judicijs Ca
strensibus Bobrovicae Terrae Dobrinae T.C.

11. G. Petrus Cieszewski actor et alii
Cae GG. Josephus Bother et Constan
tia Stephanowska Cuges Citati me extra
ditionis horologij aurei valoris triginta au
reorum hungaricalium ad reparandum dati

Injunctae Personalis Comparitionis Partium pro Sequenti
bus Judicijs in Ploch celebrandis Decretum T.C.

12. G. Felix Mecienski actor Cae GG. Fran
ciscus Gierzynski et Catharina Bromier
ska Cuges Citati et alios ad reserandi
Inquisitiones

Lectis Inquisitionibus Decretum Poenalitatis

13 M Nicolaus Suminski Zupanius Dobr. actor et alij C. G. Adamum Labbad Jerewski Cum me solutionis summae pro vice cum delitae Cognitione

W.B.

14 G. Lechowski actor et alij C. Perillustrem Rmissimum Josephum Kochanowski Canonicum Cathedr. Plocen. Cum me solutionis summae Cognitione

Decretum Injunctae Communicationis Documentorum pro Futura Cadentia per Partes utrasque D.C.

15 GG. Norbertus et Theodorus Jarosze wscy cum JMM Ignatium Zbierski Ordinis aquilae albae Equitem Cum et alios me Institutionis Sortis Bonorum Kobiernicki actor pro 8 GG Gierzynskie Jure Successivo respicientibus Idque non obstantibus quibusvis Transactionibus Compromissoriali in Conditio Cum Judicio Inscripsi Suorum actorum praedecessoribus Subsecutis decernendaque Supervoluerent me facti in praejudicium Tertij Condictaminis praenotatis ac aliarum Circumstantiarum Tractatum Cognitionem Cum Cognitionis

W.B.

16. Ipsi SS. Jaroszewscy Camerarii Gra-
niciales Plocen. actor. et alii SS. Franci-
scum et Adamum Milewskie Cit. et
alios me Causa Solutionis Summae
restitutionis aut beneficiationis rerum Moti-
bus agentes ac inventores fatis et S. Jaco-
bi Krosnowski derelictis Jure Successivo ad
respicientes Exportationem quaedam documentorum
Substantiae et S. Jacobi Jaroszewski ac Ipsi filiae
Stanislaus Dzyszel ... Cit. restitutionis

W.

17. Illi Rndus Albertus Ulysz Cano-
nicus Collegiatae Plocen. actor. et M. Leonem
Kostowski Thesaurarium Sieprzen. Citat.
me Solutionis Summae cum provisione ac
aliam Circumstantiam

ad inventi Juramenti Parti actoreae post quod
praestitum Impenitae Solutionis Bonae Summae
Ducentorum Ex extra Provisionem Summae quoque Iun-
que Aurorum Hungaricalium cum provisione pro
sex et medio annis Decretum

18. S. Boguski actor. et alii Cum S. Am-
brosium Rostkowski Citat. et alios me
volentes perpetrare

Decretum Educendae Inquisitionis in futura Cadentia
Judicio Terrestri Plocen. in Stoch Celebrandum D.C.

19 G. Lucas Jez. actor Cl. Synagogam Judaeorum Plocensem Cit. et alios me Solutionis summae Compositione

Sup. Synagoga Infidelium Judaeorum Plocensis Condemnatio quae D. A. et remittit. Publicavit Mtis

20 W. Joannes Sokolnicki Tribunicus Plocensis actor Cl. Infideles Leyzer Lewkowicz et Hersch Abrahamowicz Cit. et alios me ex traditionis dicti Solutionis ex Cecha Crema ti et Solutionis summae Compositionis

Sup. Infidelibus Leyzer Lewkowicz Sierpsensis et Hersch Abrahamowicz Drobinensis Condemnatio quae D. A. et remittit. Publicavit Mtis

21 G. Josephus Rokitnicki actor Cl. Jo. Ignatius Pientowski et Mariannam Rokitnicka ultimi nuptus Pientowska alias Conjuges Cit. et alios me Solutionis summae Compositione

Decretum incompetentis actionis

Feria 5ta Ante Fm Sanctae Agnethis Virginis et Martyris proxa Subiecit die 18 mensis January Anno Dni 1784

22 Illustris Admodum Rndus Hiacinthus Secretarius archicollegiatae Lanciciensis et Lucas Belsky Cieslinsky actores et alij Cum Perillustrem Rndissimum Albertum Gadomsky Primicerium Cathedralis Plocensis Citato me solutionis summae Compulsione

N. S.

23 Ex Bartholomaeus Werpechowsky ~~actor~~ et ~~alij~~ Catharinae Kurowska Conjugis actor et alij Cum Franciscum Kurowsky Citato et alias me solutionis Dotis

Sup Pro Francisco Kurowski Citato Disparente Condemnatio quae D. Act. Remittat. Publicavit Mtis.

24 Illustris Andr Rndus Sylvester Zielinsky Praepositus Gratevius Actor Cum Cutwertynskie Conjugis ac Skorbky rec non synagogae Judaeorum Drobinensis Citato et alias respectu solutionis Conjugis ossium pro

Super Disparente Synagoga Drobinensi Disparente Condemnatio quae D. Act. R. Publicavit Mtis. Cum comparentibus suspensa ad ~~[illegible]~~ ~~[illegible]~~ Terminum et Remissione aut ad citatione Incidenter

5 GG Nicodemus Ligismundus et Marcellus Skwarscy actt et alij Cz G Simonem Brulinski Citt et alios mē Solutionis Summae Cum Praescriptis poenae ex

Decretum Solutionis

26 G Norbertus Jaroszewski Camerarius Granicialis Ptoc actt Cz G Klasem Radecki Citat et alios mē Solutionis Summae pro tenuta Bn Ktalis poenae cum praescriptione dolata

Decretum Assignatae Condescensionis in Fundum Bonorum Ktalis prout in Decretali

27 G Adamus Modzelewski actt et alij Cz GG Paulum Ligowski et Victoriam Czechowska Conjuges Citt et alios ad aperienda Inquisitiones in tyto attentatae violentiae

Dictis Inquisitionibus Poenalitatis Dtum prout in Decretali

L. 8

28 M. Leo Kostowski Thesaurarius Sieprz. ac Perillustrissimum Albertum Ulysz Canonicum Collegiatae Ploc. Cit. me decernendae poenalitatis respectu circumscriptionis eliminationis decernendae actus laesivi

Decretum Libertatis Partis Citatae a Causa

8

29 M. M. Leo Thesaurarius Sieprz. Parens Sebastianus Cajetanus filij Kostowscy ac Ex M. Joannem Porzlski Cit. Capitaneum Zychocinensem Cit. me approbationis Decretorum Satisfactionis Eiusdem ac Solutionis Mercedis decernendae poenalitatis

Decretum Impunitatis Satisfactionis anteriori Decreto ac Impunitatis Poenalitatis pro Contraventione ac Insablationem Processus

L. 8

30 Venerabile Capitulum Collegiatae Ploc. ac et alij Ex M. Sigismundum Lasocki Tribunum Sieprz. Cit. et alios respectu violentiae

Dilatio Inquisitionis in proximis Judicijs per Partes iduendae

L. 8d

31 Venerabile Capitulum Collegiatae Ploc. actor et alij Cum G. Theodorum Jaroszewski Camerarum Granicialem Ploc. Cit. et alios me violentiam

W. S.

L. 8d 30

32 G. Theodorus Jaroszewski Camerarum Granicialis Ploc. actor et alij Cum Venerabili Capitulo Collegiatae Ploc. Cit. et alios me Delictae vexae et violentiam

W. S.

8d

33 MM. Stanislaus Kuczkowski Judex Cask. Bobrownicae Terrae Dobrin. et Petronella de Orłowskie Conjux actor et alij Cum MM. Josephum et Pocillatorem Siepne et Bartholomaeum Vexillifonem Zawsky Zakrzewskie Kelietay et Succeres et M. Petri et Michaelis Zakrzewskich Cit. et alios me Solutionis Summae rehabilitationi Bd. Juncyus Certificationi Pretensionum

Evasio Citationis et Causae Sola.

34 GG Nicodemus Sigismundus et Marcellus Skwarscy actt. C. M. Eustachium Zakrzewski Citat. me solutionis summae Cognitione

35 M. Sebastianus Thesaurarius Supr. Kozłowski actt. C. G. Joannem Konyski et Henricum Paulum Collateris Cit. me Statutionis collateris decernendae poenalitatis ac manutentionis Contractus et ejusdem Comportationis

Personalis Comparitionis Partium pro futuris judicijs adinventae Decretum

36 GG Jacobus Łukowski Antonius Mitochowski Sigismundus Lewicki ac alij Heredes et Possessores Br. Łukoszyno magna C. M. M. Lucam Moszynski et Symphorosam Wiszczycka Conjugis Subdapiferos Radomiensis Cit. et alios me violentam Statutionis Cit. decernendae poenalitatis ac alium Constantium.

Feria 6ta Ante Mi Sanctae Agnethis Virginis et Martiris proxima plus
Aut de 19na January. Anno Dni 1781.

164

37 G.G. Joannes Przedpetski et Catharina Dzie
gielewska Conjuges actt. Cum G.G. Franciscum
Rogienski et Hedvigim de Gutkowskie Conjuges
tum Sucessores ab G. Alberti Dzieglewski Cit.
et alios me Solutionis dotis decernendae
poenis respectu Citationis Interessae.
Sup. G.G. Francisco Rogienski et Hedvigi de Gutkowskie tum
Successoribus olim G. Alberti Dzieglewski Condemnatio quae
D. Act. R. Publicavit Mtis.

38 G. Blasius Radecki actt. Cum Jos. Josephum
Szczyt Succamerarium Sacrae Maiestatis
Cit. et Zeclam de Matuszewicze Conjuges
Cit. me meliorationis Decri ad mat. Infor
mationem prolati Bonificationis Pretensionem
Tmo Comprehensam.
Combinata

39 Idem actt. Cum G. Norbertum Jarosze
wski Camerarium Granicialem Stoc. Cit.
et alios Expulsionis de Bonis Citatis Reci
ductionisque in Eadem ac Decernendae poenali
tatis dandique Calculi ac aliam Circumstan
tiam
Combinata

40 SS. Thomas Lucas et Simon Lisowscy actt et alij Cq SS. Alberto Lisewski Cit et alios mi approbationis Complanationis decernendae penalitatis ac aliarum Circumstantiarum Vnde Cumphensam

Combinata

41 S. Josephus Rogozinski actt et alij Cq M. Joannem Podolski Thesaurarium Racigzie Cit et alios mi reinductionis in Bona Koskowo Ext decernendae penalitatis Extradictionis Inventarii in Beneficiatione Curentiae Laborum Compensationisque fundi Pretensionum ac aliarum Circumstantiarum Vnde Cumphensam.

Sup. Mis Podolski Thesaurarii Racigzie Disparente Condemnatio quae D. Act. R. Publicavit Mlis

42 Idem actt et alij Cq Eundem M. Podolski Cit et alios

NS

Lris

43 Perillustris Rndssmus Valentinus Kortowski Canonicus Cathl. ~~Plocen~~ Culmensis Praepositus Zagrobensis actor Cum G. Jacobum Stepkowski Citat. etaliam me Solutionis Summae Cum pensione

W.

44 G.G. Joannes Broniszkoskowski et Magdalena Koskowska Conjugis actor Cum Perillustrem Rndssimum Mathiam Rokitnicki Canonicum Cathl. Plocen. Citat. me Solutionis Summae cum pensione Satis.

W.

Lris

45 Venerabile Capitulum Collegiatae Plocen. actor Cum Haeredes et Possessores Br. Stepkowo Citat. non finit.

46 Perillustres Rndssimi Josephus Sp. Primicerius Vladislaviae Andreas Canonicus Collegiatae Plocz et MM Antonius Vexillifer Radziejovie Sylvester Venator Skepnie Petrus Castellanie Vysogrodz fratres inter se germani Karnkowscy actt cum MM Franciscum Dobrzyki Enciferidz Vinnicz et Mariannam de Kucborskie Iuvicem Conjuges Citt me Solutionis prisionis a Summa quoo [illegible]

Injunctae adulationis admodum Rndi Parochi Rectoris Seve Promotoris Sacratissimi Rosarij se ibidem extat pro futura Cadentia Decretum T.C.

47 MM Josephus Szczytt Succamerarius Sacrae Regiae Mattis et Tecla de Matuscwicze Conjuges Br Czacheino ~~Hae~~ cum attinentiis Haeredes et Possessores actt et alij Coram Venerabili Capitulum Collegiatae Plocz Citatos et alios me Dismanitationis ~~ta~~ ~~tionis~~ Br Czacheino actt haereditatem cum B Drwaty reddendis ex adempto agris et pratis Calculi ac decernendi poenalitatis respectu violentiae ac aliarum Circumstantiarum

48 G Carolus Gadomski actt Coram G Petrum Leszczynski Citt me Solutionis Summae cum prisione

Decretum Injunctae Juramenti pro futura Cadentia T.C.

49 Conventus Plocz ordinis S. Benedicti actor et alij Cum Petrum Egbart Thesaurarum Dobrinz Cit. me Solutionis Summae comprisione

Super Mro Petro Gembarth Thesaurarum Dobrinz Disparente Condemnatio quae D. Act. et Remittit Publicavit Mtis

50 M. Jacobus Kruszewski Vice Notarius Terni Zawskiej actor Cum Illustrissimo Ignatio Matowiesky Decanum Rawicz Praepositum Dobrinz Cit. me Statutionis Testium scilicet St. Blasius Adamus Petrus Antonius Franciscus Bartholomaeus Subditus de B. Warszewka

WB

51 G. Jacobus Jankowski actor et alij Cum Spectabilem Casimirum Deleskiewicz ac Successores ejus et D. Anna Sniegocka procedunt Cit. et alias me Moberationis Dieri Solutionis Summae Comprisione.

WB

52 EE Ignatius Piritowski et Marianna de Kobitnickie Juricam Cayuges et Lucres et E Alberti Sielski Actor et alij Cae E Josephum Kobitnicki Cedentalis me ~~me~~ Jn Causa adresarandae Inquisitionis respectu Certam Interveniendam.

Combinata

53 EE Laurentius Dobrzenicki et Joannes Karwowski actor et alij Cae EE Blasium Patricum Michaelem atque Albertum Bethowskiem Michaelem Dłużniewskim Cito et alios me Dimissionis Sortis in B Dłużniewo minor Sed Levationis Summam aliam Causam Statt.

NB

54 Venerabile Capitulum Collegiatae Hoc actor Cae MM Josephum Szczyt Succamerarum Sae Rae Matris et Sectam de Matusewicze Conjugis Cedentalis me attentatam notorium

Dilatio Inquisitionis pro Futura Cadentia

D. R.

55 GG Josephus Stephowski et Catharina Kos
czynska Juricen Conjugs actor et alij Cum Gerda
mus Sabka Jezewski Cit. me Solutionis
Summae Cum Prisione ab Eadem provenit

W.

56 M Paulus Kadłubowski Judex Ter
restris Vissogrod actor et alij Cum Succes
sores et M Pauli Jaroszewski Succame
ranij Pltis Ptoc Cit. in Causa Exdivisio
nis Substantiae Mobilis et Immobilis in se
ad erga Cit. devolutae ac aliam Circumstan
tiam Trno Comprehensam.

W.

57 M Sigismundus Lasocki Tribunus
Siepreen actor et alij Cum Venerabile Capi
tulum Collegiatae Ptoc Cit. et alios me
dislimitationis Br Radzanowo a B Stepko
wo Incompetentis actionis parte Cit. decernendi
ac aliam Circumstantiam Trno Comprehensam

Decretum Remissionis ad Campum cum Condemnatio
ne sui Judicij aut Camerarij pro Termino designando

171

58 M. Josephus Zalewski Pocillator
X Sieprecki actor et alij cum MM Stanislaus
Kuczkowski et Petronella de Orłowskie
Conjuges Cit. In causa Capationis Praesentio
nis Judiciorum Dimissionis Bd Zienyno
Confirmationis fundi Pretensionum ac reddendi
Calculi aliaque Circumstantiae.

WS.

59 G. Martianus Cołkowski actor cum Infideli
Marek Jozwowicz Judaeum Plon. Cit. me
Solutionis Summae Cum Pensione.

Super Infideli Marek Jozwowicz Judaeo Plon.
Condemnatio quae D. Act. Sl. publicavit Mlis

60 G. Florianus Mlicki actor et alij cum G.
Thadeum Przedpełski Cit. et alios me
notantium et laesi honoris ac aliae Circumstan
tiae Cum Cumpharsis.

WS

61. S. Thadeus Przedpełski actor et alij Ex S. Florianum Mlicki Cit. et alij mod. notentur

NB

62 Illus. Ex. Ex. Jaroszewscy actor et alij Ex S. Martinum Czachowski ~~Com~~ Cit.

NB.

63 Famati Josephus Betcher et Constantia Stepkowska Conjuges actor Ex Perfidos et Infideles Wołek Lewkowicz Ac Conjuctus ejus Cit. mod. Evictionis abspredi verbo Juridico Ex Petri Cieszewski respectu hodologi pectoralis

Combinata

64 S. Joannes Cieszewski actor Cap. S. Petrus Cieszewski Citatus in causa approbationis Dispositionis Parentalis per Litt. accepti. Cassationis pressus illegaliter obtenti Incompetentis actionis Citato Cap. poenis decernendis ac aliorum Circumstantiorum Trinae Conspectorum.

Combinata

65. S. Paulus Wojciechowski actor et alii Cap. SS. Kulpinskie Litt. me volentibus attentatae

NB

66 S. Paulus Lizowski actor et alii Cap. Ejusdem Adamus Modzelewski Litt. et alias me volentibus ad reserandas Inquisitiones

Combinata

67 MM Stanislaus Kostka Dapifer Lemcz et G Chrisostomus Zelinsky actor G G Stanislaus Bielecki Cit. mi extraditionis subditi unaliter bonificatione Cerentiae la Cit.

W.B.

68 G G Franciscus Gierzynski et Catharina Bromierska Conjux actor et alij Cz G Felicem Męczenski Cit. et alios ad reserandas Inquisitiones respectu Violentiae Combinata

Gabriel Antonius in Karwosiecki Karwosiecki J.D. Mpp

Regestrum Poenalium Sub Actu Fr. 2dae pt Fm Sancti Francisci Confessoris idest Die Nona mensis 8bris A 1780. in Plocho Conscripto.

Instigator Judicij Pseng „Josephus Popłowski" Actor Cong Gnesum Joannem Potrykowski Rne nolle Solutionis semi Quatuor marcar Polong ad Erarium Judicij Pseng adjudicato
Ratione non solutionis semi quatuor marcarum Polong Decernit Condemnatio,

Idem Actor Cong Gnesum Lucam Cieslinski BLP Rne nolle Solutionis semi Quatuor marcar Polong ad Erarium Judicij Pseng adjudicato
non sunt,

Idem Actor Cong Gnesum Adamum Jozewski Rne nolle Solutionis Semi Septem marcar Polong ac Flenng Decem ad Erarium Judicij Pseng Dens adjudicato.
non sunt,

Idem Actor Contra Gnum Antonium Kostdowski Rne nolle solutionis Duplicis Quatuor decem marcarum Polonicarum decem ad aerarium Judicij praesenti adjudicato
nonsunt,

Idem Actor Contra Gnosos Michaelem Lukowski et Mariannam Gorzechowska Invicem Conjuges Rne Poenae Duplicis, Quatuor decem ac seorsivae semi Quatuor marcarum Polonicarum, non solutionis ad aerarium Judicij praesenti adjudicato
Nonsunt,

Idem Actor Contra Gnum Antonium Mitodroski Rne nolle solutionis Poenae Duplicis ac seorsivae semi quatuor marcarum Polonicarum ad aerarium Judicij praesenti adjudicato
nonsunt,

Idem Actor Contra Gnrum Ignatium Mossakowski ratione nolle Solutionis Pœnæ Simplicis Quatuordecem marcar Polonæ ac seorsivæ Pœnæ Septem marcar Polonæ pro Plo Judicij sui adjudicato

non sunt,

Idem Actor Ang Gnm Jacobum Lukowski Rnc Pœnæ Septem marcar Polonæ ad Ærarium Judicij præng nolle Solutionis Decem adjudicato

non sunt,

Idem Actor Ang Gnm Josephum Włoczeski ac alios Successores olim Danielis Roscisewski Rnc non Solutionis Pœnæ Semi Quatuor marcar Polonæ pro Parte Judicij adjudicato

non sunt,

Idem Actor Conq. Gnosor Elizabetham Włoczewska ultimi nuptus olim G. Nicodemi Myśliborski Relicam Contem. Viduam Matrem et Antonium Myśliborski Filium Rne nom solutionis semi Quatuor marcar. Polonq. ad aerarium Judicij Pseng. adjudicatis

non sunt,

Idem Actor Antrus Gnosor Casimirum Kotarski et Mariannam Cieślinska Jnvicem Conqs Rne nolle solutionis Poenae semi Quatuor marcarum Polonq. ad aerarium Judicij Pseng. adjudicatis.

non sunt,

Idem Actor Conq. GG. Constantiam de Mosakowskie olim G. Jacobi Leszczynski, Relict. Contra Matrem et Petrum Filium Leszczynskie Rne nolle solutionis Duplicis Quatuordecem marcar. Polonq. pr. Pte Judicij Pseng. adjudicatis

non sunt,

Idem Actor Cenz. m m Bartholomaeum Zakrzewski et Norbertum Juraszewski cito Rnc nolle solutionis Quatuor Diem marcarum Polonicarum pro Parte Judicij sui adjudicato

Non sunt,

Idem Actor Cenz. Marcianum Karwowski cito Rnc nolle Solutionis semi quatuor marcarum Polonicarum pro Parte Judicij praecenz adjudicato

Non sunt

Idem Actor Cenz. Joannem Lisowski ac Successores ob. Alexandri Lisowski Rnc nolle Solutionis Septem marcarum Polonicarum pro Parte Judicij praecenz adjudicato

Non sunt

Gabriel Antonius in Karwosiecki Karwosiecki

[illegible]

57
57
114

Actum in Bilsko in Terminis Communibus Terrestribus Plocensibus Districtuum Bilscensis Simul et Plocensis Unacum Continuatione anteriorum Causarum in Diem hodiernam vigore Legis Incidentibus Feria Secunda ante Festum Sanctae Agnethis Virginis et Martyris Proxima Scilicet die decima Quintamensis Januarij Anno Dni 1781.

Coram MM. Gabriele Antonio in Korwosiech Korwosiecki Judice Joanne in Krasniewa Gumowski Subjudice Francisco Ciołkowo Ciołkowski Notario Terrestribus Plocensibus in praesentia MM. ac GG. Josephi Zalonowski Pocillatoris Sacrae Stanislai Kwiatkowski Judicij Castr. Bobrowniae Caroli Rościszewski Crisfenicz Novogrodensis Adami Milodrowski Bonaventurae Ciołkowski Camerarium Pauli Zołtowski Vice Notarij Christoforum Zielinski Vice Regentis Terrae Plocensis Mathaei Kryzulkowski Laurentij Bromierski Petri Rudowski Mathaei Lisowski Burgrabiorum Plocensium Petri Leszczynski Alberti Maliszewski ejusdem nominis Grochowski Laurentij Czachorowski Joannis Leszczynski Casimiri Budkowski ac aliorum plurimorum Nobilium ad actum praesentem Congregatorum necnon Mtis Rndi Gralis Providi Pauli Bonawicz de Bonawo authori Assurati actum praesentem acclamans

Sabbatho prideq. Kl. Januarij Festivitas Virginis Martiris Agnetis celebr.
die 20. mensis Januarij anno Dñi 1708.

1 Illmus & Rmus D. Maximilianus Henno in Mattsey Comes de
Valbrun &c. Archiepiscopus Trevirensis Sti Romani Imperij
per Gallias & Burgundiam Archicancellarius Princeps Sacri Electo-
X ralis &c. ad hoc Sanctum Altare Pontificalia celebrans Cathe-
dram Archiepiscopalem Trevirensem primus occupavit Sacrum
peregit, & finito Evangelio Sermonem habuit Reverendissimus
& Eximius Dominus Magister Joannes Bonaventura Langen
Sacrae Theologiae Professor & Collegiatae Ecclesiae Beatae Mariae
ad Gradus Canonicus Decanus & Archidiaconus Trevirensis
ad Carolum Perantor & Scholarcha Primarius Reverendissimi &
Illustrissimi Principis Archiepiscopi Electoris Domini Domini
Clementis Wenceslai Sacri Romani Imperii per Gallias & Regnum
Burgundiae Archicancellarii Electoris Archiepiscopi Trevirensis
Principis Episcopi Augustani Administratoris Abbatis Prumiensis
Murbacensis & Lutrensis Landgravii Alsatiae Ducis Burgundiae
Comitis Palatini Rheni Bavariae Juliae Montium Cliviae &
Montensis Ducis Utriusque Bavariae Comitis Palatini Rheni
Principis Electoralis Sacri Romani Imperii Archicancellarii
Electoris Archiepiscopi Trevirensis Principis Episcopi Augustani
Administratoris Abbatis Prumiensis Murbacensis & Lutrensis
Landgravii Alsatiae Ducis Burgundiae Comitis Palatini Rheni
Bavariae Juliae Montium Cliviae & Montensis Ducis Utriusque
Bavariae Comitis Palatini Rheni Principis Electoralis Sacri
Romani Imperii Archicancellarii Electoris Archiepiscopi
Trevirensis Principis Episcopi Augustani Administratoris
Abbatis Prumiensis Murbacensis & Lutrensis Landgravii Alsatiae
Ducis Burgundiae Comitis Palatini Rheni Bavariae Juliae
Montium Cliviae & Montensis Ducis Utriusque Bavariae
Comitis Palatini Rheni Principis Electoralis Sacri Romani
Imperii Archicancellarii Electoris Archiepiscopi Trevirensis
Principis Episcopi Augustani Administratoris Abbatis
Prumiensis Murbacensis & Lutrensis Landgravii Alsatiae
Ducis Burgundiae Comitis Palatini Rheni Bavariae Juliae
Montium Cliviae & Montensis Ducis Utriusque Bavariae
Comitis Palatini Rheni Principis Electoralis Sacri
Romani Imperii Archicancellarii Electoris Archiepiscopi
Trevirensis Principis Episcopi Augustani Administratoris
Abbatis Prumiensis Murbacensis & Lutrensis Landgravii
Alsatiae Ducis Burgundiae Comitis Palatini Rheni
Bavariae Juliae Montium Cliviae & Montensis Ducis
Utriusque Bavariae Comitis Palatini Rheni Principis
Electoralis Sacri Romani Imperii Archicancellarii
Electoris Archiepiscopi Trevirensis Principis Episcopi
Augustani Administratoris Abbatis Prumiensis
Murbacensis & Lutrensis Landgravii Alsatiae Ducis
Burgundiae Comitis Palatini Rheni Bavariae Juliae
Montium Cliviae & Montensis Ducis Utriusque
Bavariae Comitis Palatini Rheni Principis Electoralis
Sacri Romani Imperii Archicancellarii Electoris

4 M. Josephus Zakrzewski Pocillator Sceprz
actor et alij Cum MM. Eustachium Simonem et
Ignatium Zakrzewskie Br. Ogonelice Haeredes
et M. Caroli Zakrzewski Stenlitor decessi fratres
germanos tum Ex Nicolaum et Victoriam de Stre
szewskie Conjuges Mieczynskie Eodem Br. Ogone
lice Possessores Cit. et alios me Solutionis Sum
me Cum pro Decreto adjudicat Contraventionis
Decreto ac Decernendae paraltatis.

N.B.

5 Idem M. actor Cum Eodem MM. Zakrzewskie
ac alios Cit. me Indebitae vexae bonificatio
ni pretensionis

Post Praestitum per Partem actoream Juramentum
Decretum Solutionis

6 G. Stanislaus Barcikowski actor Cum G.
Petrum Cieszewski Cit. et alios me Di
missionis Br. Rycharnicensi Tenutariam mer
te Contractus Initi possessionem levationis re
sta quoad Summae ad Complementum Summae
Triennio Concertatae bonificationis praeventu
Summae in Tenutam Br. non tamen actor ut sic ob
strinxerat dimissionem expositae venire Cassationis Manifes
tationem ac alias Circumstantias

Decretum Solutionis

7 G. Albertus Smardzewski actor Cum M. Josephum Zakrzewski Poeillatorem Sieprz judicem Cassiensem Bonorum Cum me Pretensionum ac aliorum Circumstantiarum Tmo Comprehensionis

Combinata

8 G. Nicolaus Zalewski actor Cum JJ. Valentinum et Antonium et Stanislaum Milodrowski Cum me rebellionis Bonorum Milodrow obligatorum Solutionis Summae Beneficationis Pretensionum

Decretum Solutionis et assignatae Condescensionis Infendum Bonorum Milodrow.

9 G. Josephus Uleniewski actor Cum MM. Lucam Meszynskie Dapiferum Radomiensem et Syrphensem de Niszczyckie Conjuges Cum et aliis Tmo approbationis Transactionum

Decretum Communicationis per Partes Documentorum pro futura Cadentia J.C.

10 G Josephus Klonieczki actor non finit

Sa

11 GG Paulus Czerminski et Barbara de Lisowskie Conjuges actor cum GG Stanislaus et Joannes Lisowskie Cum me solutionis summae dotalis cum prisione

Sup Disparentibus Citatis Condemnatio quae D. Act. Remittit Publicavit Mtis

Sa

12 GG Franciscus et Catharina de Gierzynskie Mathias et Petronella Stiltz de Gierzynskie utriusque Conjuges Lutomierskie actor cum GG Norbertus cum Illo Rdo Florianus Decanus Cracoviensis tum Relictam et Successores DD G Theodori Jaroszewski Jaroszewskie atque Sacerdos DD M Pauli Jaroszewski Succamerarii Plocensis Et alios me reproductionis Jurium Dimissionis Sortium Cum dando Calculo Levationis Summae ac alias Circumstantias Tum Comprehensorum.

Decretum assignationis Facto C. M. Jaroszewska Relicta vidua cum quibus pro facta Cadentia Comparere Tenebitur T. C.

13 Illustris Rdus Florianus Decanus Racoppy et Norbertus Jaroszewski actt et alij Cy GG Franciscum et Catharinam de Gierzynskie ac Mathiam et Petronellam Skiel de Gierzynskie Conjuges Lutomierskie Cttt mi reproductionis Juris

W.S.

14 G Albertus Grochowski actt et alij Cy GG Stanislaum Duplicki Benedictum Petrum ac Casimirum Zimowski extat Ostaszewskie Cttt et alios me Dimissionis Sortis Vrd Markowo beneficiatorum Fundi pretensionem ac alias Circumstantias Trium Ecclesiarum.

Sup Gris Stanislao Duplicki et Casmiri ac invivis extatis Condemnat quod D Act Remittit Publicavit Mtis

15 GG Dorothea de Zalinewskie od G Trzlinski Relicta Consors Vidua Mater ac Petrus Trzlinski filius actt GG Albertum et Margaretham de Kuchorskie od G Antony Petrykowski Relictam Cttt Viduam ac Stanislaum Petrykowskie Cttt et alios Causam Solutionis Summam Satisfactionis in Decreto Decimarum pernoctatis

Comparuerunt Partes Documenta et Juramentum expleverunt Causa in futura Cadentia Judicii

186

16 Perillustris Rndissimus Albertus Ulysz Canonicus Collegiatae Plocz actor Cum M. Leonem Kortowski Thesaurarium Supremum Ad me Comportationis Literarum.

Combinata

17 G. Albertus Maliszewski actor et alii Cum G. Albertum Grochowski Ad me de currendo penalitatis respectu Scripti ultra ossensum actor formationis ac alii ob Constitutionem Trib. Cum Thesaurarium

Super Disparente Mtis Podoski Thesaurarii Lanciensis Condemnatio quae Actor Remittit Publicavit Mtis

18 GG. Adamus Franciscus Joannes et Fabianus filii Dobrscy actor Cum G. Bonifacio Komorski Ad Italicos me levationis Summae Dimissionis Bd Confiscatum Praesentium

Sup. Gro Bonifacio Komorski disparente Condemnatio quae D. Act. Re Publicavit Mtis

19 SS Martinus Josephus Andreas Sigismundus Mathias Antonius Michael Valentinus Kowalewscy actt. Ex Illmo Rndo Valentino Patruo et SS Josepho Luca et Andrea Filiastris Dzięgielewskie Mathaeo Lukowsky et Margaretha Dzięgielewska longis Cit. et aliis me Solutionis Summam decernendi poenalitatis

Supp. Gnos Josepho Luca et Andrea Dzięgielewskie Mathia Lukowski et Margaretha Dzięgielewskie longis Citatis Condemnatio quae D. Act. Demetrius Publicavit Mtis

20 S Petrus Cieszewsky actt. Ex M. Felicianum Karski Vicepalatinum Dobrinensem Solutionis Summae Comprisione

Supp. M. Feliciano Karski Vicepalatinum Dobrinensem Disparente Condemnatio quae D. Act. R. Publicavit Mtis

21 S Joannes Leszczynski actt. Ex S Casimirum Bielkowski Cit. et aliis ad reserandas Inquisitiones respectu Variae Curae Statuum

Decretum Poenalitatis

22 Perfidus et Infidelis Leycer Merko
wicz Tabernae in Bonis Letropie
Lib. arendator actu Cum M. Dionisium
Przeciszewski Venatorem Racyque Cel. in
Causa Statutionis subditos ad deponendum
Testimonium

Decretum Statutionis Dni Stephani
pro Legentibus D.C.

Feria 2da postridie Festi Sanctae agnetis virginis et mar
tiris Peracta die 22. Mensis Januarij Anno Dni 1781

23 Illustris Rndus Florianus Praeperitus Ra
cyque tum Ds Norbertus Theodora de
Lucebarskie et Ds Theodori Jaroszewski
Relicta Censors Vidua Mater Stanislaus
Pancracius et Clara filij et filia Jaro
szewscy actu Cum M. Ignatium Zbirski or
dinis aquilae albae Equitem Cel. Italicus
In Causa repetitionis Juris ingrae quam Bo
nis hoberniti possidet dimissionis Eccl.
Bri. ad dandum Calculo ac alias Circumstantiis

Decretum assignationis Curatorum Ipsa de Jaroszewskie
Metolydzki ac sententiae cum ejusdem profectura Cadentia
D.C.

24 Ejusdem actu Cum SS Franciscum et Ada
mum atque Magdalenam Milewskie Cel.
in Causa Solutionis Summae Cum priscum
Generalem

NB

x

5 Illis et MM Thomas Castellanus Rypinensis
Casimirus Lucamerarius Sacrae Matris et
Stanislaus ac Josephus Castellanus Rypi
nensis filij Kolistniccy actorum et alij MM Lucan
Moszynski et Sylvestrowa de Niszczyckie Con
jugis Subdapiferos Radomensis atque Successores
et MM Andreae Pyanowski et Theresiae Ni
szczycka Conjugum denique Mathaeum Wa
grodzki Notarium Terrae Bel. Cz. Zacrocimensis
Cum et alias ine Solutionis Summae Compensatione
Remissa ad Tribunal Regni Delkenn. T.C.

26 MM Ignatius Vice Palatinus Gnesnensis
Eustachius Gnalis adjutor Sacrae Matris
Simon fratres Germani Zakrzewscy atque GG Ni
colaus et Victoria de Strzeszewskie in vicem Con
jugis Mieczynski actorum et Josephus Zakrzewski
Cum et alias ine Solutionis Summae Compensatione
Satisfactionis Decreti
Comportarunt Documenta partes causas in
sequentibus Judicijs Judicanda

27 Idem MM Zakrzewscy actorum et Jo
sephus Zakrzewski Pocillatorum Sieprzensis
Judicantes Pl. Cum ine Solutionis Summae
Compensatione
Post praedatum Juramentum Decretum So
lutionis

28 G Casimirus Bielkowski actor Cum G Joannem Leszczynski Cit et me ad reserandum Inquisitionem

Combinata

29 G Adamus Malewski actor Cum G Petrum Cieszewski Cit et alios me Solutionis Summae Cum Inquisitione

Decretum Solutionis

30 G Stanislaus Leczycki actor Cum M Dominicum Piwnicki Succamerarum Sed Nec Matter Cit et alios me Solutionis Summae Cum Inquisitione ac decernendum [illegible]

NB

31 G Stanislaus Łęczycki actor Cl M Fran
ciscus Dobrski Pincernicus Vinnicensis Actoris me Solu
tionis Summae Cognitionibus praecipue assignandae pena

Solutionis Decretum

32 G Gregorius Koredracki actor Cl MM Bartholo
maeus Zalinowski Vexillifer Zawski Cl me
Solutionis Mercat Et Norbertus Jarosze
wski

N S

33 Idem actor Cl Cordem Cl adreserandae Inquisi
tionis

Decretum Penalitatis

Feria Tertia post Festum Sanctae Agnethis Vet Ma pro
dima Subiit die 23. Mensis Januarii Anno Dni 1781.

34 G Joannes Roman actor GGG Lucas Cuslinski BCPK et Thadeum Przedpetski tum Mariannam de Michael Romanowa Cap et alios rne Dimissionis Sortis Br Brono wo Smethonam refusionis proventuum Bonifi cationis praetensionum Cassationis Sortium actuum ac alia Circumstantia Trno Cu phaeyae.

Decretum Condescensionis

A

35 GG Petrus Nicolaus et Carolus Jaroszewscy actor GMM Paulum Kadłubowski Judicem Terrae Vissogrodensis Ludovicam Kosinska ad M Pauli Zerawski Subdapiferi Orsza nae Relictam Contra Viduam Matrem Bartho lomaeum Zerawski filium Sebastianum Cajeta num Perellem Rndissimum Valentinum Canonicum Cath Chelm Kostowskie ac alios Successores ad M Pauli Jaroszewski Succalnicowi Pkg tum me dimissionis Sortium Br Jaro szewo Zagroba et Smolino in Dando Calcu lo Cassationis quoniam actum ac levationis Sum num Liquid liquida apparebunt ac alia Circum stantia Trno Cuphaeyae WS

B

36 Venerabile Capitulum Collegiatae Pło cae actor G Relictam et Successores ad G Theo dori Jaroszewski ac Illmo Rndmo Florianum Prae positum Raczyn et G Norbertum Jaroszewskie tum et alios me violentiae.

Libertas a termino ad praesens Partes citatae

37 G. Marianna de Mlichie ad S. Casimiri
Roman Relicta Censors Vidua actrix et alij
Cum GG Lucae Cieslinski BCM et Joannem Ro
man Citat et alios me Constitutionis Mag
Sae Substantiae Solutionis et Eadem Summae
adiuventae Successionalis una cum prisionibus ac
alia Circumstantia.

NB.

38 Illus Rndus Florianus Jaroszewski
Praepositus Rouquensis tum GG Theodora de
Lucborskie ad S. Theodori Jaroszewski Relicta
Cuyors Vidua Mater Stanislaus Panera eius
et Clara minorennes filij et filia Jaroszewscy
ad Italij Cum Venerabile Capitulum Colle
gata Plocz Cum me Statutionis Brodi an
dreae de Trzepowo Mlis.

NB

39 G. Josephus Gawarecki ad Cum Celsissi
mos Michaelem Cetwertynski Principem
et Capitaneum Zuszynsk et Constantinum de Bu
chentalty sui ad SM Sharbek Castellani Juni
vladislaus Vidi ad praesens voti Juriae Cuyors Victori
ad et matrem ~~Eugeni~~ MM Eugenium Gaspar et
Michaelem Pringres et filios Sharbky Cum Infi
deles Hersz Jakubowicz Judaeum Drohiz. Cum et alios
me Solutionis Summae una cum prisione.

~~Sup~~ Decretum Condescensionis

40 Illustrissimum et Reverendissimum Capitulum Cath. Ptae act. Cum Ex Strzyżowskie Conjuges ac Successores Ex S. Josephi Białyszewski tum Petrum Cieszewski ac alios Citat. me Solutionis et Extraditionis Decimae et Blędne nynaprzeczny

Decretum solutionis

41 Idem actores Cum S. Joannem Cieszewski ad citat. me Satisfactionis decreto

Combinata

42 MM Lucas Moszyński Subdapifer Radomiensis et Symphorosa de Wiszczyckie Conjuges Michael Josephus et Jacobus Pyzanowscy Ensiferae Ducatus Oswiecimensis et Zatoriensis actores Cum Illmo et MM Thomam Castellanum Rypinensem Parentem Casimirum Lucae Moraviae Sedis Rel. Mattis Stanislaum Trilunensem Supremum et Stanislaum Castellanum Rypinensem Citat. Cassandae me Cassationis Processus Cum usus de eorundem paralitis de Perpetuitate actionis

Combinata

43 G. Josephus Kleniewski actor Cum MM. Eustachium Simeonem et Ignatium Zakrzewskie tum GG. Nicolaum Mieczynski et Victoriam de Strzeszewskie Conjuges Cum mi Cassationis Inscriptionis authoritate Cum Laesione Juris naturae Subsecutae.

Combinata

44 G. Franciscus Kozicki Camerarius Terrae Cuchanoviensis actor Cum M. Mathiam Dzierzanowski Pincernae Terrae Cum et alios In Causa Solutionis Summae Compositione ac aliam Circumstantiam Trno Comprehensam

WB

45 Idem actor Cum Eundem M. Dzierzanowski et alios Citatos In Causa Cassationis Juris Advitalitatis Extraditionisque rei Cum Imperatae Pecuniae ac aliam Circumstantiam Trno Comprehensam.

WB

46 G. Casimirus Smolenski actor et alii Cum Successores ad M. Pauli Jaroszewski Succamerarii Ottus Pty Cit. et alios me Dimissionis Sortis Bd. Smolino Condando Calculo Levationis Summae quae sopperebit reproductionis Jurum ac aliarum Circumstantiarum Tmo Conjunctionis.

Ipsis Smolenski Comportavit Documenta et Juramentum explicavit Huius Jaroszewiani Reproducant Dtae Condescensionale In Fundo Bono Zaberowo Prolatum &c.

47 G. Paulus Zołtowski Regens Terrestris Ploc. actor Cum Infidelis Rubin et Sara Cayuges ac Wotek Sarna Markowicz Judaeis Ploc. Cit. me Comportationis Complanationis et Donationis Solutionis Summae Cum Provisione seu dimissionis domus actor per Decretum pro Bonis Partis per recte aliarum Circumstantiarum.

Sup. Infidelibus Rubin Conjugibus ac Wotek Sarna Markowicz Judaeis Ploc. Condemnatio quae Dtae et Ali Publicavit Mtis

48 G. Paulus Uminski actor et alii Cum G. Valentinum Mitodrowski Cit. me Cassationis quietationis quo ad punctum processus ~~nullitas~~ sine Dato et acceptis subsecuti decernendo pro Ratione Obiectionis Decretum Ordinationis In futura Audientia &c.

Gabriel Antonius in Karwosiecki Karwosiecki

4'

Ordo Pœnalium Sub Actu Fræ Qdæ pastridie Festum Sæ Agnethis Virginis et Martyris pxima Anno Dni 1781mo

Gnosus Josephus Peplowski Instigator Judicij Pœnæ Actor Cenæ G.G. Simonem Lucam Lisowskie Actoris Ratione non Solutionis Pœnæ Duplicis Quatuor decem marcarum Polonicarum pro Parte Judicij sui adjudicato Banitio perpetua

Idem Actor Cenæ Gnosum Blasium Radecki Actoris Ratione non Solutionis Semi undecem marcarum Polonicarum ad Erarium Judicij pœnæ adjudicatarum B P

Idem Actor Cenæ Gnosum Andream Zatecki Rnem Solutionis semi Quatuor marcarum Polonicalium ad Erarium Judicij pœnæ non solutionis B P

Idem Actor Cenæ Gnosus Franciscum Gynynski et Catharinam de Bromirskie Inscem Conjugis Ratione non Solutionis Pœnæ Duplicis Quatuor decem marcarum Polonicalium ad Erarium Judicij pœnæ adjudicatarum B P

Idem Actor Contra Mcum Leonem Kostowski Thesaurarium Supremum Rne, non Solutionis Pœnæ Septem Marcarum Polonæ pro Parte Judicij Pœnæ adjudicatur

NB

Idem Actor Contra Gnosum Simonem Brulinski Ratione, nullo Solutionis Pœnæ Quatuor Marcar Polonæ ex Majori Pœna Septem Marcar Polonæ pro Parte Judicij Pœnæ Decreto adjudicato

Banitio perpetua

Idem Actor Contra Gnosum Herbertum Janowski Ratione, non Solutionis Pœnæ Semi Quatuor Marcar Polonæ ad Thesaurum Judicij Pœnæ pertinenæ

NB

Idem Actor Contra Gnosum Paulum Ligowski et alios Rne, non Solutionis Pœnæ Semi Undecem Marcarum ex Majori Pœna Duplicis Quatuordecem Marcarum Polonæ ad Errarium Judicij Pœnæ adjudicato.

Banitio perpetua

Jdem Actor Cenę Gnesum Adamum Modzelewski et alios Ratione non solutionis Pœnæ Sex marcarum Polonę ex majori Pœnæ Quatuordecim marcar Polonę pro Parte Judicij pœnę adjudicato
B. P.

Jdem Actor Contra Gnesum Petrum Cieszewski Rnę non solutionis Pœnæ Septem marcar Polonę ad Erarium Judicij pœnę adjudicatur
NB

Jdem Actor Cenę Gnesum Valentinum Mitodroski et alios Rnę nolle solutionis Pœnæ Septem marcarum Polonę pro Pte Judicij pœnę adjudicatarum
B. P.

Jdem Actor Cenę Gnesum Antonium Mirowicz et alios Rnę nolle solutionis Pœnæ semi Quatuor marcar Polonę ad Erarium Judicij pœnę adjudicaturum
~~B. P.~~
NB

Idem Actor Contra Gnosum Albertum Smardzewski Citt Rne non Solutionis Pœnæ Quatuor Marcar Polong ex majori Pœna Septem Marc Polo pro Parte Judicij Pœnæ adjudicaturum
Banitio Perpetua

Idem Actor Contra Gnosum Blasium Rudecki Citt Rne nolle Solutionis Pœnar primæ Septem aterius Itidem Septem Tertiæ Denij Semi Quatuor Marcarum Polong ad Errarium Judicij Pœnæ adjudicaturum
B P

Idem Actor Cont DD Antonium Miłodrowski et Mariannam Lisicka Invicem Conjuges Jacobum Mathiam ac Michaelem Łukowskie ac alios Possessores Bonor Łukoszyno Magna Citt Rne nolle Solutionis Pœnæ Semi Quatuor Marcar Polo ad Errarium Judicij Pœnæ adjudicat
B P

Idem Actor Cont Gm Andream Zołtowski Citt Rne non Solutionis Pœnæ Semi Quatuor marcar Polong ad Errarium Judicij Pœnæ ad Judicatur
~~B P~~
NB

G. Gregorius Kendrachi Actor Cong. MM Bartholomaeum Zahnewski Vexilliferiae Zawskiensis et Norbertum Jaroszewski Conserariae Granicialem Plocensis Rnae non Solutionis Poenae Duplicis Quatuor Decem marcarum Polon. Decem adjudicatur

NB

Jdem Instigator Actor Cong. M Bartholomaeum Zahnewski et Gm Norbertum Jaroszewski Rne nolle Solutionis Poenae et quia per M. Zahnewski Duplicis et Septem marcarum per Gm autem Norbertum Jaroszewski Simplicis ac Septem itiae marcarum Polonicarum ad Erarium Judicij Praesens adjudicatur.

NB

Jdem Acto Cong. MM Simonem Eustachium Zahnewski ac G Nicolaum Mieczynski Rne non Solutionis Poenae Semi Quatuor marcarum Polonicarum ex majori Poena Septem marcarum Polonicarum ad Erarium Judicij Praesens adjudicatur Banitio Perpetua

Jdem Acto Cong. GG Lucam Cieslinski B.C.P. et Thudeum Przedpetski Cit. Rne non Solutionis Poenae Semi Quatuor marcarum Polonicarum ad Erarium Judicij sui adjudicatur. NB

Jd Actor Cnus M: Paulum Sutkowski Dapifer Lukoviensis et Gnm Josephum Gavarski ~~Cit Rnu non~~ Principalis et Gnm Hiacinthum Przedpełski Patrocinantem Cit Rnu non Solutionis Poenae Duplicis Quatuordecem marcar Polonicae ac semi quatuor itidem marcar Polonicae ad Erarium Judicij sui adjudicato

WS

Jd Actor Cnus Celsissimos ~~Principes~~ Michaelem Alexandrum bini nominis Swiatopełk Czetwertynski Principem Tusinensem etc Capitis et Constantiam de Przechentauty in vicem Conjuges Victricam et Matrem tum Eugenium Gaspar et Michaelem Skarbki Principalis et G Josephum Łosowski Patrocinantem Rnu nolle Solutionis Duplicis Quatuordecem marcar Polonicae ac semi Quatuor itidem marcar Pol ad Erarium Judicij sui adjudicato

Banitio Perpetua pter Patronum

Omnes publicavit Mnlis Judicialis

Gabriel Antonius in Karwosiecki Karwosiecki

JPP

Actum in Siepre in Terminis Com
munibus Terrestribus Plocensibus Una
cum Continuatione antenorum Causarum
in Diem hodiernam vigere Legis Incidentibus
Feria Tertia post Festum Sanctae
Agnethis Virginis et Martyris Proxima
Scilicet die vigesima Tertia mensis
Januarij Anno Domini Millesimo
Septingentesimo Octuagesimo Primo
Coram MM Gabriele Antonio in Karwo
szecky Karwosiecky Judice Joanne in Kra
sniewa Gumowsky Subjudice Francisco
o Ciołkowo Ciołkowsky Notario Terrestribus Plo
censibus Jus Tertia MM ac GG Josephi
Kaminsky Dapiferi Bartholomaei
Zbierzsky Pincernidae Dobrz Antonij Mdze
wsky Thesaurarii Vinnidae Antonij Ko
sciszewsky Enrifanidae Ciechanowie Franci
sci Kozicky Ciechanowie Nicolai Bogu
sky Zawskiej Adami Milodrowsky Bona
ventura Ciołkowsky Plocensis Cameranorum
Pauli Zołtowsky Vice Notarij Chrisosto
mi Zielinsky Vices Regentes Plocensis Terrestri
um Joannis Szczepkowsky Mathaei
Krzyżkowsky Laurentij Bromierski
Bartholomaei Gutowsky Burgrabiorum
Plocensium Adami Kreszotarski Gaspari
Brudnicky Valentini Lukowsky Joan
nis et Michaelis Wolinskich Casimi
ri Milodrowsky ac aliorum plurimorum Nobi
lium ad actum praesentem congregatorum nec non Mi
nisterialium Rmi Gnoli Providi Pauli Bo
nowicz de Bonewo authi et Jurati ut ita
Pro ac Camera

Regestrum Remissarum Causarum

8

SS Antonius Hedvigis S Gaspari Jasien
ski Censero alias uxorem Conjuges Rosalia
Virgo Innupta Chlebowsky actu Cez SS Ete
nam de Cethowskie ad S Martini Chle
bowski Relictam Consortem Viduam Matrem
et Josephum filium Chlebowskie ac M Bartho
lomaeum Humiecki Vexillifer Bracławiensis
Cetu Causa mea approbationis Decreti Tur
ni Dobrinensis 1768 pro lata Cassationis Cujusdam Testi
monij decernendae poenalitatis Confiscationis
fundi Pensionum Supremae Condescensionis ac Cli
ad Circumstantiam Trno Cum Pensam

Decretum adjudicatae Haereditatis sortis Bonorum Szeru
towo pro re SS olim Gnae Stanislai Chlebowski cum assi
gnata Condescensione ad fundum Bonorum Eorundem nec non irro
gata Poenalitate sup SS olim Gnae Martini Chlebowski et Mco
Humiecki pro Demeritis ac Insublationem Processus.

SS Anna de Cethowskie ad S Martini
Chlebowski Relictam Consortem Viduam Matrem
et Josephum filium Chlebowsky actu Cez SS
Antonium et Hedvigim S Gaspari Jasien
ski Consortem alias uxorem Conjuges ac Rosa
liam Virginem Innupta Chlebowskie Cetu
mea Relevationis Decreti Judicij Turni Dobrinensis appro
bationi Transactionum Cassationis Supremae Supremae
ac alias Circumstantiam

Combinata

Registrum Ordinarium Causarum

1 G. Stanislaus Rozycki act. G. Illes. Rdus Gregorius Kołodziejski et Nicolaus seu alterius mus Lesniewski mansionari Sieprz ad aedes Beatissimae Virginis Mariae Cath. et alias me Compertationis documentorum et aliorum Circumstantiarum Imo Comprehensarum

Combinati

2 G. Michael Miłobędzki Camerarius Terrae Plz act. G. M. Josephum Franciscum Tribunum Rawicz et G. Gasparum Sobolewski Cath. et alias me ~~[illegible]~~ Circumscriptionis decernendae peralitatis ac aliarum Circumstantiarum

W. S.

3 GG. Gaspar Brudnicki et Catharina Zyleniewska Conjuges Ignatius et Simon Zołtowscy act. et alii G. GG. Stanislaus Paratowicz Mathias filius et Marianna Virginis Innupta Zylenickie ab Relictis et Haeresibus ad G. Wiecław Rudowski Cath. et alias me Decompositionis Sibi dandi Calculi beneficiatum [illegible] Contraventionis

W. S.

ns mmit

4 M Adamus Chaszki Vice Palatinus
Mtus Plur. ad et alij Cum Perfidorum et Infi-
delem Jacob Sniezki Quolam et Ca-
nonem Lupnen. Ad me Certificatio-
nis Vacuam ac aliam Circumstantiam.

NS

ex

5 G Antonius Kostowski ad Cum M Bar-
tholomaeum Humiecki Vexillifer Bra-
clavien. Ad me Solutionis Summam Nega-
stro Specificat. ac aliam Circumstantiam

NS

ex

6 G Mathias Wolski ad et alij Cum
Perfidum et Infidelem Tobiam Marcy-
Judka Ad et alios me Certam Circum-
stantiam Tuo Corpus Tensum.

NS

A

7 M Bartholomaeus Zborowski Pincernicus Dobrinensis Religiosam ac Deodicam Ursulam Constantiam Podoskam Conventus Sepriensis Virginum Monialium ordinis S Benedicti abbatissam ac totum Conventum Cum ad reserandas Inquisitiones

Ex re determinij Judicium hac in Cadentia Causa hac in futura Cadentia resolvenda declarata termino Partibus Conservato.

A

8 Idem M actor Cum Perillustrissimum Michaelem Zorawski Suffraganeum Plocensem Cum respectu dilimitationis Bonorum

Remittitur Causa ad Judicium Campestre cum assignata in respectu Violentiae et Praetensionum ex fundo Controverso pullulantium Judicij sui ad JJ Camerarum Condiscussionem.

A

9 Idem M actor Cum M Benedictus Jezewski Generalem Exercitus Rni Cum me Solutionis Contributionis Capitalis ex Bonis Borowo provenientis

WS

Ad hanc Inscriptionem in Cadentia praesenti Judicia de Causa.

Gabriel Antonius in Karwowiecki Karwowiecki

Feria 5ta post Dominicam Claudi proxima Scilicet die 31 Maj anno Dni 1761.

10 G Antonius Dziwanski act. E M Antonium Rosciszewski Ensiferum Cuchary Cod in causa Cassationis Condemnationis decernendae Adnotatus

Decretum cassationis Condemnationis ac ad actoratum Partis Citatae non posse lucrari Poenas sup. Actori quo nemo libertatis a Termino quod Pactis Citatae Movet Pars Citata ad Judicia Inhibitorum non admissa.

H. P.

10 G Petrus Ciszewski act. et alias E M Robertum Karpenchauzen Succamerarum Parnaviensem Cod me Solutionis Sendo Cod pro sane Satisfactionis Decreto

W. S.

A

12 Illmus Andr. Andreas Gregorius Zawadzki Praepositus Slonimensis S. Carolus Prochowski act. E M Calasantium Karpenchauzen Capitaneum Tuleiensem Cod et alias mo Interceptionis relatum Vacchi ac Vestentium attentatum

Delatio Inquisitionis pro futura Audientia educendae Termino Conservato

13 M. Rosalia de Kanigowskie ad M. Jacobi Chamski Subjudicis Terni Plocz. Relicta Conjux Vidua actrix M. Adamus Chamski Vice Palatinus Plocz. et Eustachius Smolenski Cod. et alii respectu Cassationis Transact. Sortium B. Mlotkowo dimissionis Edi. Bdlorum dando Calculo acali ad Circumstantiam Tres Comprehensam

WS

14 Conventus Plocz. ordinis S. Benedicti ad Cod. et alii Cum EE. Hedvigis de Dzierzanowskie ad Joannis Duczymirski Relubantem Sortem Viduae Metrem Stanislaus Gorzicus et Mathaeus Duczymirskie filius Cod. metolutionis Summae Cum Pensione.

Decretum Solutionis in Summa Provisionis prout in Decretali

15 Illustris Rndus Gregorius Kolodzynski Mansionarius Sieprzec. ad Cum M. Robertus Karpenchausen Succamerarius Pomaniensis Solutionis Summae Cum Pensione

Decretum Solutionis prout in Decretali

16 E Michael Miłobędzki Camerarius Terrae Ploc. actor. Cz. E. G. Antonium Kozłowski et Hedwigim de Pontowskie Conjuges Citat. ne beneficiationem pretensionem

WS

60

17 M Josephus Chamski Tribunus Racioniensis actor et alii Cz. E Michaelem Miłobędzki Camerarium Terrae Ploc. Cit. et alii h. Causa me decernendi pedem. me Evocationis et pretextuosae formati actor actitat Circumstantiis

Combinata

18 E Franciscus Sniechowski actor. E. G. Gabrielem Osiecki Cit. ne solutionis summae Cadpositione

WS

19 M Joannes Pieglowski Castellanicus Stenseg Dnus et G Michael Larowski administrator ad et alij C M Ignatius Mielewicz Thesaurarius Stenseg Cid et alios ne attentatos violentos ac alios circumstantias.

~~[illegible]~~

Remissionis Decretum ad Terminum Condescensionis Inter Illus MM Podoscie et M Pieglowski ad fundum Bonorum Rozwozen assignatae pro Expediendis Inquisitionibus ac finali decisione determinatae Cid Condescensione Juris vel ne pro ut in Decretali PR

20 X G Franciscus Sniechowski et Petrus Rudowski BCP cum Infideli Jakob ad et alij C G Gabrielem Osiecki Cid et alios ne Beneficiatorum Pensionum

Combinata

PR

21 X Idem ad G Sniechowski C G Petrum Rudowski BCP Cid ne detentorum res ac Juventutem a esto Innodatos

Combinata

22 G Petrus Rudowski BCM acta E
X GG Franciscum Sniechowski et Ga
brielem Osiecki Cat et alios nec
deliberationis ab arcu arresti

Combinata

23 M Josephus Kaminski Dapifer Wu
rez acta et alij E Illos MM Franciscum Com
ter Castellanum Ducatus Masoviae Patru
um et Tutorem et Xaverium et IM Josephi
Podoski Palatini Plocz filios minorennes
Feliastrum Podoskie Cat et alios mere
productionis Jurisd. vigore quod sortes Bd Bydz
no pretendunt ac alias circumstantias

Suspenso toto negotio in Junctis condescensionis in fundo
Bonae Bydzyno ~~[illegible]~~ Juzy et Brudnice cum transla
tione Jurisdictionis

24 Idem M Kaminski acta et alij E G Eu
stachium Smolenski Cat et alios mere dij limi
tationis Bd

NB

25 G Eustachius Smolensky actor et alij cum G Mathi
an Wolsky et H Mathiam Ostlatorem Cum bene
ficiorum pretensionum ~~[illegible]~~ ac aliarum Circumstan
tiarum

WS

26 M Michael Szawłowski Dapifer Vrsso
grodensis actor cum G Ludovicum Rzeszotarski Cum
me violentiam

WS

27 Illmus Rndus Rochus Lechowicz Praepo
situs Lutocinensis actor cum G Ignatium Przeradzki
Cum et alios me Solutionis Summam Cum pri
sionibus pro vere

Decretum adulationis Gsae Mathiae Zaborowski et
Helizabethis de Przeradzkie Conjugum pro futura Aden
tia per Partim actoream &c.

28 GG Franciscus Felicianus et Andreas Miszewscy actor et alij GG Felicem Parentem Mathaeum et Paulum Felicis Miszewskie Cedet alias me Capationis Transactionum cum laesione Juris naturae Subiecta

Decretum Restrictionis Resignationis restitutionis omnium SS. Gdum Felici Miszewski ad Jus naturae Successionis post obitum S. Z. Miszewski Praepositum Sobornicensem devolutum

29 Successores ad Illustris Rndi Jacobi Lisowski Praepositi Staronebensis actor cum Infidelis Judaeis Siepreg ut pote Wołek Smulowicz Chazel Wołkowicz Israel Chiaszewicz Smol Smolowicz Abrahar Jakubowicz Abrahar Merkowicz Cedet et alias me Solutionis Summae ex praecisionibus pro eo ac alias Circumstantiis Trad. Cephalicis

WS

30 G Felix Miszewski actor cum Infidelem Leyzer Lewkowicz Judaeum Siepreg Cedet me Solutionis Summae

Decretum adiuvantis Juramenti ac praestiti Solutionis Summae ~~[illegible]~~ septem annorum hungarica bonorum per Citatum actoris tum poenalitatis suppositatis

~~[illegible]~~

31 S. Franciscus Mniszewski actor Cum Infideles Leyzer Lewkowicz Judaeum Sieprzec Cit. et alios me Solutionis Summae Cum provisione.

Sup. Infideli Judaeo Berek Smol. Dis parente Condemnat quae D. A. et pro Executione Remittit. Publicavit Mtis cum comparentibus Suspensa D.C.

32 Infidelis Leyzer Lewkowicz Judaeus Sieprzec Cit. Cum S. Felicem Mniszewski Dnum et Infideles Joseph et Gitta Conjuges Tabernatores in Golesin Cit. me Solutionis Summae pro liquoribus bra xatis provenientibus alias Circumstantiis Trno Cum pre hensae.

Quo spectat Interesse inter Judaeos non subesse foro Judicij sive sed Causa Eadem ad Illmum Palatinum sive ejus officium remittit. quo vero spectat per se non Ipsi mi Stanislai respectu ad actionis concitati tantum per liber a Termino et Causa pronuntiat.

33 Idem actor Cum S. Felicem Miszewski Cit. me Beneficationis liquor restitutio nis rei Cassatoris Scriptae ad Cum Stanislai

Combinata

34 M. Benedictus Jerzewski Gnatus Exercituum Rnu Br Zamoscie haeres actus Cum MM Bartholomaeum Zbowiski et Catharinam Kaminska Conjuges Pincerniae Dolrin Br Smiedzianowa Haeredes Actus in Causa dislimitationis Br Zamoscie Cum B Smiedzianowo dandique Calculi de adeptis fundis ac aliam Circumstantiam.

Combinata

35 Idem M Actor Cum Religiosissimam ac Dedicatam Ursulam Constantiam Podeska Conventus Supremae Ordinis Sancti Benedicti Virginum Monialium Abbatissam totumque Conventum ac Actus et alios in Causa dislimitationis Br Zamoscie Cum B Dąbrowski ac aliam Circumstantiam

Combinata

36 ~~Conv~~ M Bartholomaeus Humiecki Vexillifer Bractavae actus et alios Cum Cum Antonium Kostowski Actus et alios me benefi cationis fundi Praetensionem decernendam pe ralitatis me Interceptionis rerum variam Extra ditionem Eam ac aliam Circumstantiam Immo Con Phensam.

Decretum assignatae Condemnationis ad fundum Bonorum Zarawin magna caetera in Decretali

37 Gr. Albertus Pęski et Francisca Strusinska Con-
pozes actor. Cum Gr. Josephum Łaguna Cum me Solu-
tionis Summae ac aliis Circumstantiis.

WS

38 Gr. Lucia de Malanowskie Gr. Valentini
Maluski Licentiatus extat Censens Jacobus Ma-
lanowski atque Albertus Lisowski actor. et alij Cum GG.
Franciscum Uminski et Stanislaum Lukowski
Cum Re Causa Solutionis Summarum Compositionis

WS

Decretum assignatae Condescensionis in fundum Bonorum
cum regula prout in Decretali

39 Gr. Paulus Dzięgielewski actor. et alij Cum
Gr. Laurentium Krajewski Cum et aliis me Solu-
tionis Summae in obligatum Bonorum Krajewice
Dzwonski et pariter

WS

40 G. Stephanus Dobrzycki actor Cz. G. Josephus Leszczynski Citatus me solutionis Sanctae Cordis Jesu

Sup. Disparente pro Josepho Leszczynski Citato Condemnatio quae D. Act. R. Publicavit Mtis

41 M. Josephus Karpenchauzen Succamerarius Posnaniensis actor Cz. M. Robertus Karpenchauzen Succamerarius Posnaniensis Citatus Causa fermentationis Contra Suj. actor ad decernendam peroratio alioquin Circumstantiae

Delatio Inquisitionis pro futura Cadentia educandae D. C.

42 Idem M. actor Cz. Eundem Citatum me solutionis summae

Decretum Solutionis

43 G Joannes Lisicki actor et alii Cum NN Hedi-
gin de Brudnicki primi ad W Lucae Kowalewski
2di ad praesens voti N Joannis Kłobukowski Con-
sortem Matrem et Franciscum Kowalewski filium tur
Mathiae et Sophiae Lipinskae Conjugis Cum et alios me
Solutionis Summae distructae Contractae ac ali-
as Circumstantias

Decretum Condescensionis assignatae ad Bona Li-
uae et Kurowko pro ut in Decretali

Feria 6ta post Dnum Exaudi proxima Subiecit dies tertia
mensis Junij Anno Dni 1781.

44 Infidelis Simsio Jozwowicz Judaeus
Sieprzecz actor et alii Cum G Paulum Gieyski Cum
et alios me Cassationis Scriptum manualium
a praetensa Solutione Summae ex Epae Scripto
emissae eliberationis Incipientis actionis decen-
nendae Solutionis Summae a tali provenientis acce-
stitutionis vacuae et rem variam demandan-
dae Amplificationis adminiculandae Cassationis pro-
cessus ac alias Circumstantias

WS

45 GG Theresia de Wrzosky Relicta
ad G Valentini Kęsicki Consors Judae
Mater Joannis Leo et Adamus filii Kę-
siecy actor Cum GG Successores
ad G Mathiae Białyszewski Cum et alios
me Solutionis Summae Condescensione Satisfac-
tionis Decreto

Decretum Injunctae Solutionis Summae cum Provisio-
nibus et Mariis

46 SS Joannes Marianna Relicta
ad S Wierzbicki Agnes S Antonij Zduno
wski Cujertes Francisca Virgo Jacobi Ku
chorscy et Casimirus Sierputowski actor
et alij Cum MM Benedictum Gnatum Exer
ctus Rm et Nicolaum Dapifer Pbr Je
zuskie ad me solutionis suae ad
praesentiam.

WS

47 S Michael Wolowski actor Cum
S Stanislaum Borzewski Dnum Cum
Casimirum Orillatorem ad Actus me
attentatae violatae.

WS

48 S Bernardus Malewski et Jose
pha Dębska Conjuges actor Cum S Jose
phum Dębski ad me solutionis dotis
ad praesentiam

WS.

49 Infidelis Jachim Jakubowicz Judae
us Siepr. ad Ex G Jacobum Zorawski
Cit. et alios me bonificationis pretensio
nem Solutioni Summae Cassationis qui ~~scripta~~
ac aliam Circumstantiam Trno Cassationis

Personalis Comparitionis pro futura Cadentia
Jsi Jacobi Zorawski ad inventae Decretum cum Con
servatione Termini

50 MM Sokolnicy Tribunicae Plac. Calasantis ad Ex M. Kam
penchausen Capitaneae Sieleccy
Cit. me Solutionis Summam pro a Sociis
excipiendo Calculo de perceptis Censibus Diur
nis Condescensione ad fundum Br. Chrapo
nia Mesciska et Patrzyk ac aliam Circumstantiam

Sup. Disparente Mtio Calasantis Kampenchausen Capitaneae
Sieleccae Condemnatio quae D. A. et A. Publicavit Mtis

51 S Stanislaus Lukowski ad et
alios Ex G Joannem Zglenicky
Cit. et alios me Circumscriptum

NB

30

52 MM. Theodorus Carolus et Joannes Sokolniccy Tribunalis Plocz. actores M. Calasantius Kampenchauzen Capitaneus Sieliensis et GG. Waliszewski Szumiewicz Cedentes me Extendendo poenam intuitu possessoris Traditoriae Bonorum violationis Traditionis Irritationis ac aliam Circumstantiam.

Sup. Mo Calasantio Kampenchauzen Capitaneo a Sieliensi Disparente Condemnatio quod D. Ht. et Ch. publicavit Mtis

53 G. Albertus Brochocki Burgrabius Castr. Bobrowniensis actor G. G. Josephum Dębski tit. me Solutionis Summae Mo Cognoscendae

WS

54 Idem actor G. G. Josephum Komorowski tit. me Solutionis Summae Co

Personalis Comparitionis Jmo Alberti Brochocki B.C.B. pro futura Cadentia adinventae cum Conservatione Termini Decretum

55 Successores ad S. Andreae Zglenicky actor Cz. S. Stanislaum Kotlegky Cit. et alios rne Solutio nes Summae

Libertas ad praesens a Termino pro re Partis Citatae.

56 M. Ignatius Maciekiewicz Thesaurarius Supra Dnus et S. Marianus Guyski actor et alii Cz. M. Joannem Pieglowski Castellanidem Stenseq. et S. Michaelem Lazowsky Cit. et alios me attentatam violentiam et aliam Circumstantiam Trno Comprehensam.

Combinata

57 Idem M. Mickiewicz actor Cz. M. Joannem Pieglowsky Castellanidem Stenseq. et Subditos de Bonis tractus Rozwozing Cit. et alios me Solutionis Summam ac aliam Circumstantiam Trno Comprehensam

NB

58 G Stanislaus Lukowski actor et alii Cum GG Laurentius et Adamus Zyte-
nickie Josephus Kozerowski Mathias
Zytenicki Paulus Lukowski et Casimirus Kowa-
lewski Cetter Testes me deponendi testimo-
nii.

WS.

59 M Theodorus Kucborski Thesaura-
rius Sacrae Cinae actor Cum MM Kucborskie
Thesaurariae Sacrae Cinae Cetter me effectioni
Thesauri ~~[illegible]~~ ac aliam
Circumstantiam Imo Sufficienter

WS.

60 GG ~~[illegible]~~ Valentinus et Hi-
cinthus Patrii Francisca minorennis
Neptis Chorzewscy Bartholomaeus et Theodo-
ricus Itidem Chorzewscy Joannes ~~[illegible]~~
Sierakowski actor et alii Cum GG Rochus Li-
towski Cetter et alii me Cassationi Scripti
Solutioni Sum
ac aliam Circumstantiam

WS

61 M. Bartholomaeus Malewski Capitaneus Dimitroviae actor et alii Cum M. Theophilum Zołtowski Tribunal Zaslaviensis Citatus me Solutionis Summae Capitaneae

Libertas a Termino ad praesens partes Citatae.

62 G. Stanislaus ~~Sus~~ Zołtowski actor Cum G. Stanislaus Suski Citatus me Solutionis Summae Capitaneae

W. S.

63 Infidelis Berek Samulowicz et Smuel Berkowicz Judaei Sieprzani actor Cum M. Stanislaum Rokitnicki Tribunal Sieprzani Citatus me Solutionis Summae Capitaneae

~~[illegible]~~

Tandem Consentientibus Partibus Decretum Solutionis

64 M Theodorus Kucberski Thesaurarius Zacrocimensis actor Cz M Josephus Bromierski Vicecapitaneus Crac Ploce Cit et alios rne Satisfactionis Decreti ac ~~alias~~ variarum Circumstantiarum Imis Cor Phensar

Decretum combinatis actoralibus finale

65 M Josephus Bromierski Vicecapitaneus Crac Ploce actor et alij Cz M Theodorus Kucberski Thesaurarius Zacrocimen Cit rne Satisfactionis Decreti personalis Comparitionis In Causa Circumscriptionis Honoris decernendae poenalitatis.

Combinata

66 Et Albertus et Francisca Lubowska Conjuges Parentes Albertus filius Zytomirski actor et alij Cz S Ignatius Brattoskorski Cit et alios rne Solutionis Mercedis Decreti adjudicati decernendae poenalitatis

Sup Disparente pro Ignatio Brattoskorski Condemnatio quae D A et Remittit. Publicavit Mtis

67 GG Albertus Parens Albertus filius Zglenicki actor et alij GG Josephum Parentum et Petrum filium Jeniewskie Cit et alios me Solutionis Mercam decernendae peralitatis

WB

m Sk

68 G Albertus Zglenicki actor GG Petrum Jeniewski et Justinam Zglenicka Conjuges ac Successores GG Stanislaj Suski Cit me Solutionis Summae compositione

Post praestitum Juramentum per Partem actoriam Dictae Solutionis

m Sk

69 G Albertus Zglenicki actor et alij GG Stanislaum et Valentinum Lukowskie Albertum Gysior Zglenicki Thomam Paprocki Cit et et alios me Satisfactionis Decreto in praesenti Confirmationis vestrae.

WB

70 G. Paulus Gieyski actor et alii Cap. Infi-
deles. Simeo Jezerowicz Judex Supr.
Cap. Cit. et alios me Salutationis Sum-
mae Cum prisione decernendae incompetenti
actione in actorata Cit. ac aliarum Circumstantia-
rum Trno Comprehensarum

WB

71 G. Constantia de Wielechowskie Casimi-
ri Pebrykowski Consors actor Cap. G. Martinus
Szumarski Cit. me Cessationis Condemna-
tionis Ex re insufficientis Comparitionis a Parte Martis actor
non posse Privari ad prosecutionis Causam

72 G. Franciscus Uminski actor Cap. G.
Stanislaus Lubowski Cit. et alios me Salutationis
Summae dimissionis Sertium Br. Zegarski
ac aliarum Carificatione Praeterea decernendae
praevalitatis ac aliarum Circumstantiarum.

WB

73 G. Josephus Dębski actor et alii ex GG. Bernardo Matewski et Josepho Dębska Conjugis ad me resolutionis Inscriptionis liquidationis Summae perceptae ac aliae Circumstantiae Inscriptionis

WB

JS

74 Religiosissima ac Dedicata Ursula Constantia Podoska Conventus Sacrae Virginum Monialium Ordinis S. Benedicti abbatissa totusque Idem Conventus tum G. Gregorius Paprocki actor et alii ex M. Bartholomaeo Zboinski Concernens Dobry Actor et alii ad [illegible] Inquisitiones

Combinata

X

75 M. Robertus Kampenhausen Succamerarius Panaz actor ex M. Josephum Kampenhausen Succamerarius Pozna actor me Circumscriptionis decernendae pro [illegible] litatis eliminationis [illegible] actum ac aliae Circumstantiae Inscriptionis

Combinata

76 Idem M. Karpenchausen ac
G. M. Josephum Karpenchau
zen Cit. me in duellum provocationis de
cernendi peraltatu

Combinata

77 G. ~~[illegible]~~ Dominicus Kostowski ac
et alij G. G. Josephum Dybski Citat. et alios
me notentes attentatos ac alios circumstantia
ad Tribunalem.

NB.

78 MM. Hedwigis de Dzierzanowskie
et M. Joannis Duczymirski Suppl. Tali
nand. Plac. Notarij Relicta Consors Indu
Mater Stanislaus Georgius ac Ma
thaeus Duczymirscy ac et alij G. Conven
tus Plac. Ordinis Benedicti Cit.
et alios me levationis Census mente
Constitutionis Rni Spiritualibus a Sur
mis designati ac alios circumstantiis.

Combinata

79 Conventus Sieprecensis Ordinis S. Benedicti Virginum Monialium actor et alij Illustrissimi Adamum Vexilliferum Parentem et Onuphrium Capitaneum filium Stoc. Bromierskie ac G. Stanislaum Zochowskij Actor in Causa Statutionis Honesti Adalberti Lignifalsi et Subditorum pro deponendo Testimonio

WB.

80 Illustrissimi et MM. Adamus Vexillifer Stoc. Parens et Onuphrius Capitaneus Ptae ejusdem Ptae filius Bromierscy actor et alij Conventus Sieprecensis Ordinis S. Benedicti Virginum Monialium et Gg. Joannes Jurzyski et Casimirus Zochowski Actor et alios in Causa Statutionis Subditorum pro deponendo Testimonio tum pro deputationis Testimonio

WB.

K
WB

81 G. Mathaeus Wiechecki actor Cum GG. Albertus Kysiecki et Salomeam Rudoska Conjugem Actor me attentatam violentiam ac Confiscationis fundi Pretensionem absque Circumstantiam

Decretum assignatae Condiscensionis ad Fundum Bonorum Kassyce et Kraiewsce Cum Regula prout in Decreto

82 Illustrissimus et Reverendissimus Michael Zerawski Episcopus Tespinensis Suffraganeus Plac. Dnus et G. Alexander Berbalicki ad et alias G. M. Bartholomaeus Zbowski Pincernae Dobrinensis Cit. et alios ad reserandas Inquisitiones

Quantum Penalitatis

Sabbatho post Dn. Claudi proximi Sub ut die 2da mensis Junij Anno Dni 1701.

83 G. Stanislaus Lukowski ad et alias G. G. Albertus Zglenicki Cit. et alios me Solutionis Marcae decernendae penalitatis ac aliam Circumstantiam

W.

84 Illus. MM. Franciscus Comes in Podesce Castellanus Ciechanovensis Patruus et Ravenna Palatinus Plac. Minorensis Tekastra Podesce et G. Marianus Gurski ad G. G. Josephum Kaminski Dapiferum Nurensem Cit. et alios me Adeptionis fundorum dimissionis Eodem ad Solutionem ac aliam Circumstantiam.

Combinata

85 M. Antonius Brzezanski vexillifer Exercitus Nationalis actu G. M. Stanislaus Rolitzinski Tribunus Sieprecensis ad me solutionis summae cognitionibus pa-
ra Decretum solutionis prout in Decretali

Gabriel Antonius in Karwosiecki Karwosiecki.

Regestrum Pœnalium Sub Actu Fræ 3tiæ post Festum Sanctæ Agnethis Virginis et Martyris A 1788mo

1 G Paulus Czachorowski Actor Cens Gnosum Augustinus Hadratowski Citt Ratione Non Solutionis Pœnæ Simplicis Quatuordecem marcarum Polonicarum in Constitutionem loci standi ad judicatarum

Non sunt

2 G Josephus Peplowski Instigator Judicij Pœnæ Actor Contra Gnosos Nicolaum Franciscum Gorzechowskie Citt Rne non Solutionis Semi quatuor marcarum Polonicarum pro Pte Judicij sui adjudicatis

~~Bnanonte~~ Bonitas Perpetua que Dat et Remit

3. Idem Actor Contra Gnosum Adamum Pieniecki Citt Rne nolle Solutionis trium marcarum Polonicarum ad Erarium Judicij sui adjudicatis

Similis B.

4. Idem Actor Contra Gnosum Bartholomæum Rudowski Citt Rne nolle Solutionis Septem marcarum Polonicarum ad Erarium Judicij sui adjudicatarum

NS

5. Idem Actor Cenz Mcum Bartholomaeum Humiecki Vexilliferum Bracłaviensem Ratione unius Vadij ad Erarium Judicij sui ad judicaturum nolle Solutionis.

B S

6. Idem Actor Contra Gnesum Josephum Chlebowski eiusd Rne nolle Solutionis medij Vadij Capitanealis ad Erarium Judicii sui ad judicatur

B P.

7mo Idem Actor Contra Gnesos Hieronimum Patruum et Augustinum Filiastrum Nadratowskie et alios Rne nolle Solutionis Poenae duplicis Quatuordecem Marcar Polonicae ac Seorsive Poenae Semiquatuor "itiae" Marcar Polonicae ad Erarium Judicij sui ad judicatur Demptae Quotae Trium Florenorum Polonicorum

B P

8. Idem Actor Contra Gnesos Rochum Machczynski et Evam Pankowska in vicem Conjuges Rne non solutionis Semiquatuor Marcarum Polonicalium pro Parte Judicij sui ad judicaturum

B P

9mo Idem Actor Contra Gnosos Mathiam Borowski et Antonium Zglenicki Rne non Solutionis Triplicis quatuor decem marcar Polonicarum et quidem per Gnum Borowski duplicis jam autem per Gnum Zglenicki Simplicis Quatuor decem marcar Polon pro Parte Judicij sui adjudicatar

B P

10mo Idem Actor Cong G: Josephum Koziewski Citt Rne nolle Solutionis Poenae Septem marcar Polonicarum dempto quota unius Florini Pro Parte Judicij sui adjudicatur

B P

11 Idem Actor Cong Gnosos Antonium Lisicki et Ficiannam Marchocka Invicem Conjuges Rne non Solutionis Poenae Septem marcarum Polonicarum ac Scorsivae Poenae trium marcar Polonicarum pro Parte Judicij sui adjudicatur

B P

12mo Idem Actor Contra Gnum Antonium Czachowski Rne non Solutionis Poenae Quatuor decem marcar Polonicarum (dempto quota trium Florenorum Polonicarum) pro Parte Judicij sui adjudicatarum

B P

13mo Idem Actor Contra Gnosum Franciscum Sniechowski Citt Rne nolle Solutionis Penarum Aquidem primae Quatuordecem marcar ac Scorsivae Penae Septem itidem marcar Polonae ad Erarium Judicij sui adjudicatt.

B P

14. Idem Actor Cong JMM Franciscum in Podosie Castellanum Ducatus Masoviae et Xaveriam Palatinidissam Plocenae minorennem Podoskie tam Gnam Marianum Goyski Citt Rne non Solutionis Penae Septem marcar Polonae pro Parte Judicij sui adjudicatur.

non sunt,

15. G: Michael Gonechowski Actor Cong Gnum Franciscum Sniechowski Citt Rne non Solutionis Penae ~~[illegible]~~ Simplicis Quatuordecem marcar Polonae in vim Succubitionis majoris Decreto adjudicatae.

Lucrum decernendae Solutionis marcarum Decreto Judicij sui adjudicatarum ad q sub Pena Bonis ejus Pt et Remittitur

16. Idem Instigator Actor Cong GG Petrum Franciscum Kurowskie Citt Rne non Solutionis Penae Trium marcar Polonae ad Erarium Judicij Poenae adjudicatarum.

B P

Omnes Publicant mtis Judiciatis

Actum in Płonsko in Terminis
Communibus Terrestribus Plocen
sibus Districtuum Plonscensis Si
mul et Raugziensis Vigore Legis in
Diem hodiernam Incidentibus Feria
Secunda ante Festum Purifica
tionis Gloriosissimae Virginis Ma
riae Proxima Scilicet die Vigesi
ma Nona mensis Januarij An
no Domini 1781

Coram MM. Gabriele Antonio in Karwo
sieck Karwosiecki Judice Joanne in Kra
sniewa Gumowski Subjudice Francisco
a Czołkowo Czołkowski Notario Terrestri
Plus in praesentia MM ac GG Thomae Nowo
wiejski Venatoris Vassogradi ~~Joanni~~ Josephi
Pęczkowski Adami Łączyński Camerarij Franciscali
Judicia Terrae Cechanae Benaventurae
Plus Czołkowski Joannis Rosciszewski Ca
merariorum Pauli Żołtowski vice Notarij Chri
sostomi Zielinski Vicey Regentis Terrae Plo
cen Joannis Gosciński Andreae Babecki Ste
phani Molski Joannis Suwinski Bernar
di Cywinski Martini Chanzynski Josephi
Segnicki Joannis Stepowski Valenti
ni Drozdowski Adami Rakowski Stani
slaj Karwowski Mathiae et Adami Dob
skich Michaelis Sokolnicki ac aliorum plu
rimorum Nobilium ad actum praesentem Congrega
tionis non Mtis Rni Gnalis Providi Pauli
Benewicz de Borzewo authi et Jurati acta
praesentia acclamat

Registrum Remissarum Causarum [illegible]
[illegible]

Vacat

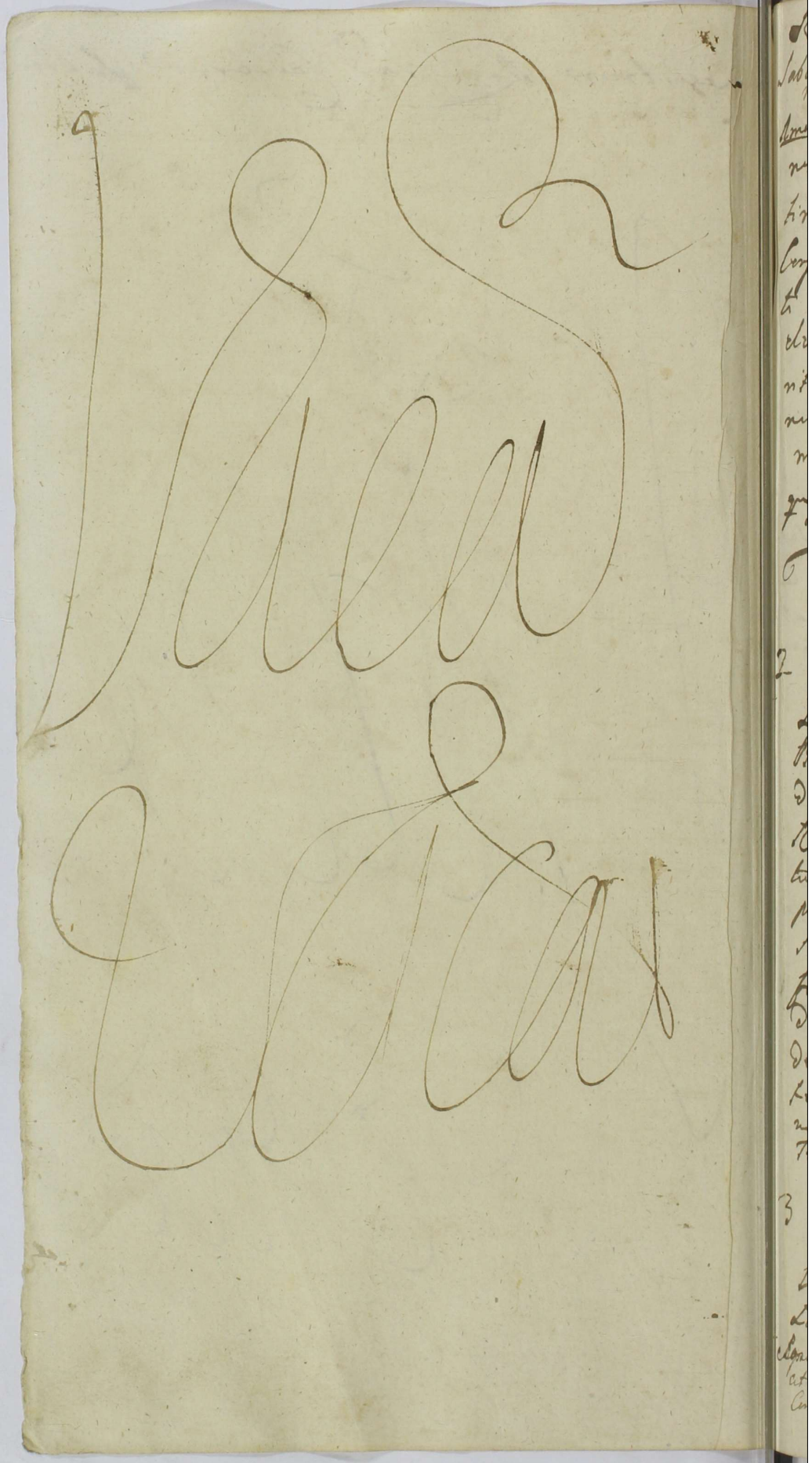

Regestrum Ordinarium Causarum

Sabbatho in Crastino Festi Purificationis GVM. Subiit die 3. mensis Februarij Anno Dni 1781.

1mo GG Adamus Laurentius et Joannes Sikorsey actis et alij Cum GG Martinum Sikorski et Anna Radwanska Conjuges Antonium Theressian G Alberti Karwowski Rosalia G Andreae Brudzinski Consortes Radwanskie et Earum Maritos Valentinum et Florentinam Virginem Radwanskie Cito et alios Causa me Solutionis Summam tam dotalis quam Successivae adjudicationibus provenientis

Decretis Penis Contraventionis assignatae Iteratae Condemnationis ad Fundum Bonorum Rosalia et alium Decretum

Feria 2da. post Fm Purificationis GVM. proxima Subiit Die 5ta mensis Februarij Anno Dni 1781.

2 M Ludovicus marianus bini nominis Zielinski Ensifer Sieprz actis Cum MM Bogumilam de Mdzeyskie et M Andreae Zielinski Pocillatori Rosarum Relictam Contentum Viduam Matrem Albertum Norbertum Marcum Felicem Josephum Mariannam Helenam et Constantiam seu Cujuscumque Virginis Quinque filios et filias Zielinskie Cito et alios me reddendi ex Bonis Calculi bonificationis desolationis defectum et alias fundi praetensionem Solutionis Summam Extraditionem Inventarii ac aliarum ~~fund~~ Circumstantiarum Tractatum

De assensu Partium Rescripta Causa ad futuram Cadentiam T.C.

3 G Josephus Bonkowski actis et alij Cum M Valentinum Sutkowski Dapiferum Lacoz Cito et alios mandatum violentiam.

Post recessum Comparentis a Comparitione per se Inscripta a Parte citata subiit M. Valentinus Sutkowski Sup Cod Disparente Condemnatio quae D. A. et R. publicavit Mtis

4 S. Casimirus Bietkowski actor et alij Cons. SS. Mariannam de Jaroszewskie ob S. Francisci Miłecki relictam Conten. Viduam Matrem Mathaeum filium ac Michaelem Miłeckij Cons. me solutionis Summae Cum prisione Satisfactionis Decro

Gnus Antonius Woźnicki de Woźniki pro Curatore Gnae Mariannae de Jaroszewskie olim Gnu Francisci Miłecki Conserti Relictae Viduae ~~pro Curatore~~ assignatis cum quo pro futura Cadentia Comparere tenebitur D.L.

5 Idem actor et alij Conv. SS. Mariannam de Jaroszewskie ob S. Francisci Miłecki relictam Consortem Viduam Matrem Mathaeum filium ac Michaelem Miłeckie Cons. Nobis me solutionis Summae Cum prisione Satisfactionis Decro

M

6 M. Theodorus Radziminski venator Terrae Ciechanov. actor et alij Cons. SS. Antonium Pistamowski et Adamum Gorecki Cons. et alios ad resarcandas Inquisitiones respectu violentiae

Decretum Poenalitatis

7 S. Cyprianus Czaplinski actor et alij Cap. S. Casimi-
rum Kraszewski Cit. et alios mē solutionis Sum-
mae Lipsicae Satisfactionis Decretis decer-
nendae poenam in Sublationem processus

Sup. Gro Casimiro Kraszewski Disparente condemnato
quod D. Act. R. publicavit Mtis.

8 S. Mathias Dobrski actor Cap. EE. Adamum Paren-
tem et Franciscum filium Dobrskie Cit. rnē Conveni-
tam varij Generis frumentorum nolle restitutionis vanam
damnum Causationis

Decretum Libertatis Partis Citatae a Causa.

9 Idem S. Dobrski actor Cap. EE. Paulum et Stanislaum
Wolskie ac Stephanum Dobrski ~~ad aperie~~ Cit. et
alios ad aperiendum Rothulam Inquisitionis me per-
petratam violentam.

Decretum Poenalitatis

 Feria Tertia post Fm Purificationis GVM subiect die 6ta Mensis Februarij anno Dni 1781.

10 G Mathias Dolrski Dnus Adrianus Karwowski et Henricus Valentinus Hausulter actores GG Franciscum Dolrski Paulum Stanislaum Wolskie mo Inflictionis vulnerum ac aliarum violentiarum illationis

Dilatio Inquisitionis pro sequenti Audientia T.C.

11 G Albertus Cywinski actor Conc M Josephum Ulysz Exercituum Rm Praefectum ac Subditos qui Cit mo de Sorte BS Wadanyn officiosae Tradita Violenti modo expulsionis Decrs poenis reinductionis in Eam, ac aliarum Circumstantiarum Tmo Comprehensam

Post recessum Comparentis a Comparitione a pte mo Ulysz inscripta et permissionem obtinendae Condemnationis super Eadem Decretum nec sup Eadem mo Ulysz Citato Condemnatio et pro Executione remittitur Publicavit Mtis

12 GG Paulus et Mathias Lutomierscy actores et alij GG Franciscum Mecenski Parentem Antonium Albertum ac Hedvigim Virginem Innupt Mecenskie Cit et alios mo Solutionis Summae Expressione.

Decretum Solutionis

13 GG Paulus et Mathias Lutomierscy actor et alij
cum GG Joannem et Franciscum Gąsiorowskie Cons. et
alios mediante Solutionis Summae Cum Praecisione a decer
ny penalitatis ac alias Circumstantiis Tractatum Compromissum.

Combinata

14 NN Joannes Dziedzicki et Marianna Charzyn
ska Conjuges actor et alij cum GG Bernardum Rutko
wski et Mariannam Machcinska Conjuges Parentes
et Evam filiam Cons. Cons. et alios mediante voluntate attentatum.

Delatio Inquisitionis profutura Cadentia &c.

15 G Andreas Babecki actor cum G Franciscum Racho
cki Cons. et alios mediante Solutionis Summae Cum Praecisione
Satisfactionis Decreto Communicationis
Sup. Pro Francisco Rachocki Disparente Condemnatio
quae D. A. et R. Publicavit Mtis

16 G. Felicianus et Celianus Kociecey actor et alij Cum GG. Jacobum et annam Sevalius nomine de Charyskie in vicem Conjuges Victricem et Matrem Albertum Ignatium et Martinum Praesignes Kociecki Cit. et alios rne dimissionis agrorum in Bonis Kociecino sub cuiusdam Calculo Bonitionis Summae si quae apparebit ac aliam circumstantiam.

Commonicarunt Partes sibi ab invicem Documenta et Juramentum super Incorruptionem Testium praestiterunt Causa in futura Cadentia judicanda R.C.

17 G. Joannes Brzozowski actor et alij Cum Illmo Rndum Mathaeum Praepositum Zgliczynensem Petrum et Adamum Tekastrum Gutkowskie Cit. et alios rne Cassationis Combinationis per Cit. vitiatae qua Cassata respectu violentiae decernere paratitates ac alias circumstantias Cum Cumpharyon.

Sup. Citatis omnibus Disparentibus Condemnatio quae D. A. et R. Publicavit Mtis.

18 GG. Antonius et Marianna Dobrska Conjuges Gierzynscy actor et alij Cum G. Catharinam de Zabrochie ob G. Mathaei Dobrski Relictam Consortem Viduam Cit. et alios rne Solutionis Summae Cum Usuris

Decretum assignationis Curatoris pro re Gsae de Zabrochie ob Gsum Mathaei Dobrski Relictae Viduae Gsum Francisci Ob. Ste Jlu. cumque pro futura Cadentia comparere tenebitur R.C.

19 GG Antonius et Marianna de ~~Zakrocki~~ Dolr
skie Conjuges Gierzynscy tum GG Mathias Dolrsky
et Rosalia de Dolrskie Conjuges actt Cum G Catharina
de Zakrocki ~~Conjuges~~ et G Mathaj Dolrsky Reli
ctam Conjugem viduam Citt rnc Extraditionis
Inventarii et rerum publicum fatis et Rndi Michaelis
Dudzinski de relicto aliisque Circumstantiis.

Simile Decretum

20 Successores et Illis Rndi Jacobi Lisowski Pre
X posito Staroneb actt Cum G Antonium Kieszotar
sky Citt me Solutionis Summae Cum praesentiae

Decretum Ejectionis ad Terminum Condescensionis
in Stock agitatae pro resolutione finali D.C.

21 M Josephus Bonkowsky Zupparius Ploc
X actt et alij Cum M Evan de Brodowskie ultimi
Nuptus et M Valentini Bonkowsky Pincernae
Zawsky Relictam Contra viduam Citt et alios
me ~~Interceptionis~~ Relictionis documentorum Extraditionisque Eorum
Ipsi Contendit Terminum
aliisque Circumstantiis Terminum Comprehensam

Decretum Comportationis Documentorum et Extraditionis
eorundem pro re M de Brodowskie Bonkowska tum approbatio
nis Complanationis sub Tractu Causae Confectae injunctaeque
Satisfactionis Citt

22 Perillustris Rndissimus Mathias Canonicus Cathedralis Plocensis et M. Valentinus Rokitnicki actor et alij Cum Heredes et Possessores Bonorum Kliczewo Cum et alios me violentiam attentatam

Educendae Inquisitionis in futura Cadentia Decretum &c.

23 Idem Perillustris Rndissimus Mathias Rokitnicki Canonicus Cathedralis Plocensis Bonorum Arcelino Cum attinentijs Heres actor et alij Cum Heredes et Possessores Bonorum Kliczewo Cum me Dislimitationis Bonorum Arcelino Cum B. Kliczewo aliarumque Circumstantiarum Termino Comprehensam.

Remissionis ad Campum pro Dislimitatione Bonorum ~~[illegible]~~ cum assignata ad Causam Facti et Praetensionum sui Judicij Condescensione Decretum

24

55 Paulus et Stanislaus Wolscy actor et alij Cum G. Mathiam Dolrski Cum et alios ad reserandae Inquisitionis respectu attentatam violentiam ac aliam Circumstantiam Termino Comprehensam.

Combinata.

25 Pr. Thomas Nowowiejski Venator Terrae Ussoviensis ad et alios Gg Albertum et Parentem et Michaelem filios Sokolni ~~[illegible]~~ Gg Haeredes et Possessores Bn Kliczewo ad et alios me violentiam attentatam.

Decretum Educendae Inquisitionis in futura Cadentia

P. C.

26 G Joannes Gorczynski ad et alios Cq G Andream Karwowski ad et alios me Contravenientem ~~Contractus~~ Decreto et alias Circumstantias

X

27 Pr. Petrus Sieniecki ad Cq G Catharinam de Zakrzewskie Relictam Cautam Viduam ac Successores ad G Mathaeum Dobrskie ad et alios me Solutivi Summae Cognitione

28 G. Petrus Sienicki ad et aly G. G. Albertus Cieczerski Ad etatis me Solutionis summae Cum prisione

Decretum Solutionis

29 G. Josephus Sienicki ad et aly G. G. Martinus et Josephus Chamynski Ad Tutores ac Franciscam Kwarciebarska Ad etatis me Solutionis Summae rebellionis Solutionis beneficiorum fundi Praetensionis.

Decretum assignatae Condescensionis ad Fundum Bonorum Witkowo Pawlaki.

Feria 4ta post Tm Purificationis Gvm proxima Solvit Die 7ma mensis Februarij Anno Dni 1701.

30 M. Eva de Brodowski ultimi nuptiis et M. Valentini Benkowski Pincernae Zawskiej Relicta Censore Vidua et G. Franciscus Mochelewski Camerarius Terris Zawoiensis Curator ac Ad MM. Michaelem Venatorem Pleg Franciscum Pincernam Zawskiej Josephum Supparium Pleg Benkowskie Ad me Satisfactionis Dicto alijudicationis ab Illegitime usurpata Tutella ac alia Cor cuspartiae.

Combinata

31 Eadem M. Eva de Brodowskie ultimi nuptus ob M. Valentini Benkowski Pincernae Zawskiej Relicta Consors Vidua et G. Franciscus Modzelewski Camerarius Terni Zacrocinensis actor cum MM. Michaelem Venatorem Plocensem Franciscum Pincernam Zawskiej Josephum Zuppanum Plocensem ~~Benk~~ Benkowskie actor me satisfactionis Decretorum Sumarum Cupertationis documentorum ac Dispositionis testamentarum ac aliarum Circumstantiarum Tractatus

Combinata

32 MM. Michael Venator Plocensis Franciscus Pincerna Zawskiej et Josephus Zuppanus Plocensis fratres germani Benkowscy actor cum M. Evam de Brodowskie ob M. Valentini Benkowski Relicta Consortem Viduam et G. Franciscum Modzelewski Camerarium Terni Zacrocinensis Curatorem actor me adjudicationis a Tutella filiae praetensa Cum Tutellam Parti actor agnitionis Inspectionis actionis decernendae satisfactionis Doro ac aliarum Circumstantiarum

Combinata

33 MM. Michael Venator Plocensis Franciscus Pincerna Zawskiej et Josephus Zuppanus Plocensis Benkowscy actor cum M. Evam de Brodowskie ultimi nuptus ob M. Valentini Benkowski Pincernae Zawskiej relictam Consortem Viduam ac G. Franciscum Modzelewski Camerarium Terni Zacrocinensis Curatorem actor me Cassationis scripti manualis restitutionis Summae in Scripto Contentae et traditionis documentorum Summarum ac rerum Mobilium occupationis Bonificationis quantum et Substantiae Patrimonia actor Praecepto Cupertationis cunctorum Temporum ac aliarum Circumstantiarum

Combinata

34 M Paulus Sutkowski Dapifer Lukowiensis actor et alii Ex GG Jacobum Gizinski et Rosaliam Kietbowska Conjuges Ad Martinum Patrium Sigismundum et Valentinum filiastres Wilamowskie Ad et alios me Levationis Summae in Bonis Kwasieberczyn modo obligato Inscript ac aliam Circumstantiam

Sufficientiam probationis per Gnos Gizynskie et Wilamowskie tum quoque Lutomierskie Genealogiae et Competentiae Consanguinitatis cum olim Gra Petronella de Lutomierskie Peptowska Decretum F.C.

35 GG Jacobus Gizinski et Rosalia Kietbowska Conjuges actor et alii Ex M Paulum Sutkowski Dapifer Lucoviensis Ad GG Martinum Sigismundum et Valentinum Wilamowskie Ad et alios me Cessationis Cessionis Solutionis Summae ac aliam Circumstantiam

Combinata

36 M Antonius Smoszewski Pincerna Sanocensis actor Ex M Josephum Węgrodzki Succamerarium Zaerocinensis Ad me Solutionis Summae Expressione

Decretum Solutionis Summae Octo Millium florenorum Polonicalium cum provisione pro re Partis actor

37 GG Joannes Wlenczyński et Rosalia Turska
Conjuges actis et aliis GG Mathaeum Pruszczyński
Actis et aliis me attentatam violentiam eliminationis
Mandationis Consensu Supplendae

Injunctae educendae Inquisitionis in futura Cadentia
Decretum D.C.

38 G Joannes Suwinski actis et aliis GG
~~Rubiatura et Suwinski~~ Evam de Zdziarskie
ultimi nuptus G Gościński Contra Matrem Joannem
Vittum Pium et Hedvigim Wierzbickie Actis et aliis
me solutionis Summae Compositione

Communicarunt Partes sibi Documenta et Juramenta super
reatem Communicationem expleverunt Causaque in futura Ca
dentia Judicanda D.C.

39 G Eva de Zdziarskie ultimi Nuptus G Fran
cisci Gościński Consors Mater Joannes Vittus Pi
us et Hedvigis Wierzbicky in primo voto pereati
filii et filiae actis et aliis GG Albertum Lokot
nicki et Alexandrum Wołowski Actis et aliis me Evi
ctionis ab Impedimento G Suwinski ac aliam
constantem Summam Compensationis

Combinata

Feria Sta. prædicta Festi S. Apolonie Virg. M. Publicat. die Ora mensis Februarii anno Dni 1701.

252

40 Ds Antonius Nowkowsky cum egregiis Sigismundo Nowkowsky ac Ds Joanne Stanislao Nowkowsky Cubicularijs meis absentes per Literas Procuratorias suas Literales me absentes per Literas Procuratorias suas Literales me absentes per Literas Procuratorias suas Literales me

43 Jdem Illmus Andreas Rndus Florianus Jaroszewski Praepositus Racoviensis actor G. MM. Josephum Patrem et Josephum de Milewskie et M. Victorem Kossobudzki relictam Conten. Viduam Matrem Josephum Ignatium et Franciscum filios Kossobudzkie Citat. et alios mo Extraditionis decimae manipularis de B. Kossobudz. Ecclae Racoviensis delitae ac Ingrediendae poenam ac alias Circumstantiis Tno Comparendi.

Sup. Mus Josepho Thesauranda Plac. Patrio et Curatore et Josepha de Milewskie olim M. Victoris Kossobudzki Thesaurandae Plac. Relicta conserte matre Ignatio Francisco et Josepho Filijs Antonio de Feliartis Kossobudzkie Citatis disparentibus Condemnatio quae D. A. et Remittit Publicavit Mtis

44 Perillustris Rndissimus Mathias Kolistnicki Canonicus Cath. Plac. actor G. MM. Franciscum Comitem in Podesie Podolski Castellanus Masoviae Ordinis S. Stanislai Equitem Citat. et alios mo Extraditionis documentorum ad B. Aurelino Wolttz spectantium.

N. S.

45 M. Antonius Niszczycki Vexillifer Sieprensis actor G. MM. Josephum Wągrodzki Succamerarium Sacrorum et Elisabethem de Nowowieskie Conjuges tum Succam. et M. Ignatij Vexillifer Dapiferi Sieprensis Citat. et alios in Causam Solutionis Summae ~~[illegible]~~ in vim Exceptionis B. per veniae Bonificationis praetemporum ac alias Circumstantiis Tno Comparendi.

Post Decretum agnitionis Competentiae actoratus et adjunctionis Mo Niszczycki decessus per Comparentem ad MM. Wągrodzkich permissionem Condemnationis super eisdem Principalibus suis Sup. Cond. MM. Wągrodzkie et Wiszke Condemnatio quae D. A. et R. Publicavit Mtis

46 Idem M. Niszczycki actor Cum M. Josephum Węgrodzki Succamerarum Zacrocinensem Cum alias me Solutionis Summae Cognitione Cum ac aliis Circumstantiis Termino Comparendi.

Decretum Solutionis

47 G. Stanislaus Wołowski actor et alii Cum M. Thomam Nowowiejski Venatorem Terrae Wysoprae Cum et alias ad resarcendam Cognitionem

Decretum Poenalitatis

48 M. Joannes Sokolnicki Tribunicus Plocensis actor et alii Cum EE. Simonem et Stanislaum Chyczewskie Michaelem et Martinam de Bogurskie Conjuges Miteckie, Dominicum Jaruczyski et Evam Konyska Relictam et Successores ad G. Francisci Miteckij Cum et alias me decernendi Denuo Iterato Condictionis ad fundum Bonorum Wepity in ordine adoptionis ac Bonorum Confiscationis damnum ac aliis Circumstantiis Termino Comparendi.

Decretum Condescensionis assignatae ad Fundum Bonorum Wepity

49 M. Josephus Pyczkowski Judicialis Terrae Czechanensis actor cum M. Joannem Gumowski Subjudicem Terrae Plocensis et G. Dominicum Kozłowski Cit. nec recognitionis resignationis ~~[illegible]~~ ~~[illegible]~~ super Subditis Satisfactione jam pridem acceptam solidatae aliaque circumstantiam Tmo Comp. Transac.

Super Gdo Dominico Kozłowski Disparente Condemnatio quae D. A. et Remittit Publicari D. Mtis cum Comparente vero Mo Gumowski Subjudice Terrestri Plocensi Suspendit Causa &c.

50 Idem M. actor cum MM. Josephum Węgrodzki Succamerariae Zacrocimae et Elisabetham de Nowowieyskie Conjuges ac Succes. ob M. Ignatii Wessel Dapiferi Sieprensis ac Antonium Niszczycki Vexilliferum Sieprensem Cit. et alios mo Solutionis Summae in Exceptionis Jerewo Juvenes Bonificationis Pretensionis ac ubi Circumstantiam.

Decretum Solutionis

Feria 6ta Ipso die Festi Sapientiae Vet. M. Scilicet die 9na mensis January Anno Dni 1781.

51 G. Antonius Gościcki Bon. Benevolentiae Nobilis Haeres actor et alii cum Haeredes et Possessores Bonorum Cyuiny Gorne Juwale et Matowa Cit. et alios mo attentatae violentiae de cernendae spoliatae

Decretum Remissionis ad Campum in ordine Dislimitationis Bonorum Partis actoriae cum Bonis Partium Citatarum tum Condescensionis sui Judicij aut JJ Camerariae ad Fundum Controversum in ordine resolutionis Causae factae Praetensionum ex fundo Controverso pubblicatae

52 Idem actor et alij Cum Haeredes et Posessores Benedicti Cyuiny Gorne Jeowale et Mata Iwa Citat. alias me dislimitationis Bonorum actor cum citato ac aliorum Circumstantiarum Tenore Comprehensorum.

Combinata

Sub

M. Joannes Sokolnicki Tribunicus

53 Pilus Phoenix actor Cum M. Josephum Abyn Praefectum Exercituum Regni Citat. me Indebite Praetensorum Tormentorum bellicorum ac alij actor Circumscriptionis

Personalis Comparitionis ubiusque pro futura Cadentia adinventae Decretum D.C.

54 G. Antonius Gutkowski actor Cum G. Andrean Babecki Citat. et alias me Solutionis Summae Cognitione Satisfactionis Decreto

Decretum Solutionis

55 M Thomas Nowowiejski Venator Vissogrod. actor et alii Q ~~Haeredes~~ Albertum et Michaelem Sokolnickie Michaelem Lesnikowski Gregorium Przyborowski Joannem Brudzinski ac alios Haeredes et Possessores Bd Kliczewo Cit et alios ~~[illegible]~~ Cassat

56 GG Mathaeus Pruszczynski et Theresia Klemczyka Conjuges actor et alii Q GG Rosalia ~~[illegible]~~ Turska et Joannem Klemczyk Cit et alios in Causa evictionis

Combinata

57 G Joannes Kociecki B C Plac actor Q GG Antonium et Mathiam Rupienskie Cit et alios in recognitionis Transactionum, vigore Contractus levationis Summae pro Pto Sutis in Bonis Kulbowo Sit Condictatae pro eorum decernendae poenalitatis

58 GG Paulus et Stanislaus Wolscy actt
Cæ GG Stephanum Albertum Petrum Brudzienskie
actores DD Pauli Brudzienski Cit et alios
me Solutionis Summæ Cuiusvis
Post Comprobationem Decretum Solutionis

59 GG Paulus Cywinski et Brigitta de Cza-
chorowskie Conjuges actt et alij Cæ GG Fran-
ciscum Gacinski et Dorotheam Mączewska
Conjuges Cit et alios me ~~ac~~ reserandæ
Inquisitionis ~~Intuitu~~ violentiæ.

NB.

60 GG Stephanus Brudzinski et Cu-
negundis Stawzka Conjuges actt et
alij Cæ GG Casimirum Cywinski et Ma-
riannam Szumanska Conjuges Cit et alios
ad reserandæ Inquisitionis me peractæ
violentiæ.

NB

Sabbatho postridie Festi S. Apolonie Vet M. Scilicet die 10. menses Februarii anno Dni 1781.

61 G. Josephus Wrzesch actor et alij Cum G. Mathiam Rakowski Cito et alios me solutionis quoad Cognitionem decernendi penalitatis in Sublationem processus

Decretum solutionis

62 M. Theodorus Radziminski Venator Terrae Cuchanovae actor et alij Cum G. Stanislaum Wołowski Cito me violentam attentam Excisionis barram aliasque Circumstantias tamen Comprehensas.

N.S.

63 G.G. Petrus Benkowski et Marianna de Murawskie Conjuges actor et alij Cum G. Valentinum Kociecki Cito et alios me solutionis Summae cognitionem.

Personalis Comparitionis partium pro futura Cadentia ad inventa Dtum D.C.

64 S Barbara Dzierzanowska virgo adulta actrix et alij Cum GG Franciscum et Stanislaum Dzierzanowskie Cum et alios me solutionis dotis de B Paternis Maternis ac Successivis aliisque Circumstantiis Tmo Comprehensionis

NS

65 S Albertus Cywinski actor et alij Cum M non finitum.

66 S Paulus Zołtowski V Notarius Terrae Plac Br Bębnowo et Bieżany Heres actor Cum Illmo et MM Dorotheam de Karczewskie ad IM Valentinum Wiszczycki Castellani Racoviensis Relictam Conventum Viduam Matrem Antonium Vexillifer Sieprz et Josephum Dapifer Zawsky filios Wiszczyckie Cum et alios me Dislimitationis Br Bębnowo et Bieżany watt Cum Bonis Radzinowo Ratowo Luszczowo et Trzciniec ac aliis Circumstantiis Tmo Comprehensionis.

Demissionis ad Campum ac assignatae Condescensionis ad Fundum Controversum Judicij Sui aut Camerariae Dtum

67 GG Paulus et Laurentius Dąbrowscy tum Marianna N. Casimiri Dąbrowski Consors Secundis Conjugis Magdalena de Mniszczewskie primi et N. Francisci Dąbrowski Zdi et Adami Kowalewski Relicta Consors Vidua actorum et alii GG Franciscum Smoszewski Ignatium Grabia Marianna de Radeckie et Francisci Grabia Relicta Vidua Matrem Josephum et Columbam filium et filiam Grabie Cit. et alii In Causa Cassationis Transactionis praejudicialis Dimissionis Sortium una Condenda

Tam ad actoratum GG. Dąbrowskich et Dobrski 5 Gra Grabie quam ad actoratum Gri Smoszewski 5 Eodem Super eodem GG Grabie obtentae Condemnationes quae D. Additur et Remittuntur. Publicavit Mtis. Cum Comparentibus vero ad Utrosque actoratus suspendit Causa D.C.

68 Illus Amdn Radus Andreas Roman Praepositus Iericiensis actor Illen et MM Dorotheam de Karczewskie et JM Valentini Wiszczycki Castellani Racoviensis Relictam Consortem Viduam Matrem tum Antonium Vexilliferum Sepnicensem Josephum Dapiferum Zawskiy filios Wiszczyckie Cit. me Solutionis Summae Compensatio Injuriae ac aliam Circumstantiam.

Decretum Solutionis

69 GG Joannes BLP et Paulus Niedrowscy actor et alii Cum GG Franciscum Paranten et Andream filium Kostkowskie Cit. et alios ad reparandam Inquisitionem

Decretum Poenalitatis

70 Synagoga Judaeorum Plonscensium actor et alij Cum Synagogarum Judaeorum Drobinensium Celsum et alios mediante Arendatorum Judaeorum in Villis ad Parochiam Synagogae Plonscensis spectantium usurpationis ac aliarum Circumstantiarum Tmo Cum praechensarum

71 Ludovicus et Thomas Krzychowscy actor et alij Cum Eis Petrum Ostrowski et Antonium Zakrocki Celsum et alios mediante Solutionis Summae Cum praesentia aliarum Circumstantiarum Tmo Cum praechensarum Praestiterunt Partes Juramentum super Realem Communicationem Documentorum et Causa in futura Cadentia Judicanda D.C.

Hucusque Causae in Cadentia praesenti Judicatae

Gabriel Antonius in Karwosiecki Karwosiecki

Feria 2da post Tm in Crastino Festi Sanctorum Simonis et Judae Apostolorum scilicet Die 29 Mensis 8bris Anno Dni 1781mo Celebratis

72 Eis Adamus et Simon Rakowscy actor et alij Cum Eis Joannem et Valentinum Brodzinskie Celsum et alios mediante Solutionis Summae Cum praesentia ac aliarum Circumstantiarum.

NS

73 G Valentinus Drozdowski actor et alij
G M Josephum Ubysz Praefecto Exerci
tum Rmi Cit me solutioni quotae
super Mio Jospho Ubysz Venatorida Plocen per comparentem a
Comparitione recedent Condemnatio

74 G N Albertus Kisielinski actor actor
G G Hippolitum Cywinski Cit me solu
tioni quotae NS

75 Id actor Cy G Antonium Kaminski Cit
me solutioni quotae
NS

76 SS Eva de Rybickie ad S Thomae Korzybski Relicta Conjux Vidua Mater et Joannes Korzybski filius actt et alij Cum SS Sigismundum Draminski et Mariannam Pilichowska Conjuges Actt et alios me ex traditione rer Mobilium Inventariae decernere penalitatis

Non agnita plenaria Convictione super disparente S Antonio Dietzki in Lucro ultimarie fortis finalis faciende Executionis

Condemnatio

77 SS Martinus Chorzynski et Francisca Kwasieborska actt et alij Cum SS Josephum Sieniecki Actt me violentiae

NB

78 S Josephus Chorzynski actt et alij Cum SS Constantinum Brudzinski et Mariannam Bronowska Conjuges Actt me Solutionis Summae Cognitione

NB

79 EG Bernardus Rutkowski et Marianna Machcinska vicecur Conges ad et alij Cz EG Joannes Dziedzicki et Mariannae Charzynska Conges ad et alios me no tentus.

Combinata

80 M Theodorus Radziminski Senator Terrae Ciechanus ad et alij Cz Stanisla w Wołowski ad me Excisionis Praerrae dear nendi panas.

NB

81 Illustris Rndus Josephus Czachorowski Praeperitus Jeraykowski ad et alij Cz G Julianus Grzybowski Camerarius Terrae Zawski ad et alios me Sanctuarij Drozdowskiej Invasionis de Eodem velle expulsus ac obedientiae praeceptus

Dilatio Inquisitionis

82 SS. Martinus Wojuszewski et Martianna Zgleniska Conjugis act. G. SS. Zgleniski Cit. et alios ne solutionem Lucri de tali durandae penalitatis respectu Consulae Rungnij NB

83 G. Casimirus Cywinski act. et alij G. Stephanum Brudzinski Cit. et alios ne volentes adreserandae Inquisitionis NB.

84 G. Adamus Kruszewski act. et alij G. Adamum Sikorski Cit. et alios adreserandae Inquisitionis
Super G. Adamo Sikorski Citato disparente Condemnatio

85 S. Michael Chyczewski et Agnes Zawidzka Conjuges actu S. Relictam ob S. Mathaei Dobrski Ad et alios me solutionis summae cum pensione NB

86 S. Ambrosius Rostkowski actu et alij S. S. Valentinus Bozuski Ad et alios me Solutionis NB

87 SS. Ludovicus Gutkowski et Marianna Crachorowska Conjuges actu S. S. Alexandrum Crachorowski Thomam Zalinewski et Relictam Lucas ob S. Ignatij Crachorowski Ad et alios me Solutionis summae dotalis et sacrificiali cum pensione NB

89 G Ludovicus Gutkowski ad [illegible] GG Wiesław Mierzyński et Catharina Duedricka Conjuges ac Petrus Sigwicki Cdt et alios me Solutionis Summae Cum [illegible] Decretum Solutionis

90 G Joannes Gadomski ad [illegible] GG Albertum Skarzyński et Thomam Starzewski Cdt et alios me Solutionis Summae Cum [illegible]

NB

91 G Thomas Zalewski ad [illegible] GG Alexandrum Czachorowski Relictum et Sueres ad G Ignatii Czachorowski Cdt et alios me Cassationis Complanationis Ex divisionis Substantiae restitutionis Inventarii ac rei Mobilis ac aliis Constantiae Trno Comprehensae

NB

92 G. Josephus Zyszewski actor et alij Cum G. Franciscum Czachorowski Ad et alias me Solutionis equae et Judicialis vexat

NS

93 Illustris Rndus Nicodemus Sielski Praepositus Sarbiensis actor Cum GG Catharinam de Zakrochie ad G. Mathaeum Dobrski Relictam Consortem Eiusdem Mathaei Dobrski et Rosaliam de Dobrskie Conjuges Antonium Gierzynski et Marianna Dobrska Conjuges Ad me Solutionis Summae Comprisione.

Decretum Solutionis Provisionis a Summa

94 GG Valentinus Antonius et Jacobus Radwanscy Martinus Sikorski actor et alij Cum GG Adamum Joannem et Laurentium Sikorskie Ad et alias me decernendi et eterata Condemnationis in ordine Executionis anteriores Decreti Solutionis Summae Beneficiatorum praetensorum ac aliae Circumstantiae Tmo Cum Ad

Combinata

95 Et Antonius Jacobus et Valentinus Radowiscy Josephus Martinus Joannes et Michael Lekorscy et alij Heredes et Possessores Bd Kowale actt et alij Et Antonius Gosciecki Bd Bonewa heredem Citat alios me agros prater et sylvas antiquitus ad Bd Kowale spectantes transcendendo Granicus Bd Malawa Cywino ~~[illegible]~~ Woyskie et Gerne Indebite usurpationis ac alias circumstantias

Combinata

96 M Stephanus Zielinski Notarius Cr Mocz actt Et N Prothasius Gosciecki Citat Isaura decernendo obsequia Inhonestorum Continuatione ac Irrogandi poenam respectu elusionis

NS

97 Et Simon Parens Franciscus Joannes filij Dwerzanaycy actt et alij Et Et Albertum Parentem Michaelem filium Sokolnickie Citat et alios me Solutionis Marcam

NS

98 G. Stanislaus Korwowski ad et alios
G. G. Joannes Dziedzicki et Marianna
Chanzyska Cujus ad et alios me extra
ditionis vestium
Decretum Solutionis Quotae et Extraditionis Vestium 90

99 Gh. Bartholomaeus et Joannes Cywinscy
Petrus Brudzinski Adamus Chyczewski
Thomas Modzelewski ad et alios G. G. An
tonium Gesicki ad et alios me appropria
tionis fundorum dandis de perceptis pro ventibus cal
culi bonificationis divinae ac aliae circumstantiae

Combinata

100 M. Thomas Nowowiejski Venator
Vysogrodensis ad et alios G. G. Stanislaus
Wołowski ad et alios me variae circum
stantiae in Trno expressae

Combinata

101 Illustris Rndus Franciscus Ba-
gierski Praepositus Gradzanoviensis actor et
alii Cum Illmo in Podosce Podoski Castellanum
Masoviae Br Gradzanovo Ecclesiastica Haeredis
et G Paulum Wołoński Edm Br obligat po-
sessorem Cum me Extraditionis decimae
Super disparente Illri Mio Podoski Castellano Masoviae
Condemnatio.

102 GG Theodorus et Laurentius
Brudzienscy actor et alii Cum GG Falia-
num et Stanislaum Wieberskie Cum
me solutionis provisionis a summa
Decretum Solutionis Provisionum a Summa Mille
Quingentorum Florenorum Polon.

103 G ~~Paulus~~ Joanna de Gosciem-
skie DD Stanislai Kwasieborski Nels-
cta Conjux Vidua actor et alii Cum GG
Michaelem et Stanislaum Myszkow-
skie Cum et alios me Solutionis
Dotis ac aliam Circumstantiam Tres Cum
Phinsa

NS

104 S. Joanna de Gorczyńskie ad S. Stanislaum Kwaszeborski Relicta Consors Vidua ad S. Joannem Dłużniewski Lit. et alios me Solutioni Sumae Compositione

NS

105 S. Franciscus Korthowski ad et alios S. Paulum Niedrosky Lit. et alios me Reserandae Inquisitionum ac alia Circumstantiis

NS

106 S. Antonius Wilamowski ad et alios S. M. Theodorum Radziminski Venatorem Cuchanensem Lit. et alios ad reserandae Inquisitionis

Combinata

X 107 Illustris Rndus Sylvester Zielin
ski Praepositus Gratiarum actis Cum MM
Carolum Sokolnicki Josephum Ulysz
Stanislaum Wołowski Cetera et alias me
solutionis decimae
NS

X 108 Idem actis Cum G Mathiam Dobrski
Cetera me non solutionis Census ~~[illegible]~~ a tunc
Ecclesiae [illegible] NS

109 Idem actor Cum G Stanislaum Wo
X łowski Cetera et alias me solutionis
decimae ex opis Cmithonalis
Super disparente Gnoso Adamo Przedwoiewski Notario de
Terra Ciechanus Condemnatio cum comparente Gaspero

110 G. Thomas Tłubicki ad et alii Cl.
MM. Sophiae Mikorska et M. Victoris
Kossobudzki Thesaurarii Plocensis Relictae
Contra Vidua Matrem Ignatium Franciscum et
Josephum filios Kossobudzkie ad et alios
ad reserandas Inquisitiones

115

111 GG. Paulus Zokarski et Magda-
lina Kraszewska Conjuges Josephus
Dziwanowski et Cunegundis Kraszewska
ad et alii Cl. GG. Thomae et Franciscum
Kraszewskie ad et alios me Cassationis
Transactionum Solutionis Summae
ad provisionibus pro ac aliis Circumstantiis
Communicationis Documentorum et sequens
Decretum

112 GG. Sokolnicey ad et alii Cl.
Haeredes et Possessores Bd. Kluczewa
ad et alii Cl. Perillustrissimum
Mathiam Canonicum Cath. Plocensem et M.
Valentinum Rokitnickie ad et alios
me attentatorum nolentium.

Combinata

113 Idem Haeredes et Possessores Br. Kluczewo actor. Cum Eodem Cit. me dyslimitationis Br. Eor. Kluczewa cum Barcelino

Combinata

114 Idem actor et alii Haeredes Br. Kluczewa Cum Ill. Thomam Nowowiejski Venatorem Terrae Wysogradensis Cit. et alios me attentatam violatam.

Combinata

115 Cum Thomas Kruszewski actor et alii Cum Ill. Mathiam Kurowski et Elisabetham de Pęskie Conjuges cum Florentinum Kurowski filium Cit. et alios ne dimissionis agrorum decernendae penalitatis ac aliter constitutam

Decretum injunctae Condescensionis ad Fundum Bonor. Pęsy.

Feria 3tia post Fm SS: Simonis et Judae Aplor scilicet Die 30. mensis 8bris 277
Anno Dni - 1781 Celebratis

116 G Petrus Dobrski actor Cq G Mathi
an Dobrski Citato etalus me solutionis
Summae Inscriptionis
Decretum Solutionis Quotae Viginti Octo Flor

117 G Franciscus Zaręba actor etalis
Cq GG Florianum Smarczewski an
Crosnum Dłużniewski Citatalis me
violentiam solutionis sese vulnerando
Cum Stantis
Dilatio Inquisitionis

118 G Agnes Kowalewska Virgo
Innupta actor etalis Cq G Josephum
Starczewski Citatalis me attentatam
violentiam
Dilatio Inquisitionis

119 G Adamus Dobrski ad et alij Ex G Mathias Dobrski ad et alios me Solutionis Summae ~~Cor~~ Compulsione adalterum tantum accreta
Decretum injunctae Communicationis Documentorum

120 GG Albertus Parens Josephus Stanislaus Theodorus filij Grochowscy ad et alij Ex GG Antonium Parentem et Fabianum filium Bęskie ad me Solutionis Summae Compulsione.
Super Gro Fabiano Bęski Condemnatio cum Gro Antonio Bęski suspensa

121 G Albertus Wierzbicki ad et alij Ex G Adamum Goscienski ad et alios me notatum
Dilatio Inquisitionis

122 GG Albertus Wierzbicki actor et alij Cum ~~Relict~~ GG Anastasiam de Zochowskie ad G Valentini Wierzbicki Relictam Contentiosam Matrem Valentinum Franciscum et alterum Franciscum filios Wierzbickie Cum et alios me Extraditionis frumentorum ac solutionis quotidianae aliam Circumstantiam Imo Comprehensam.

123 GG Jacobus Giziensky et Rosalia Kielbowska Conjuges actor Cum Cancellariam Terrae Plocensis Cum me Comportationis Inquisitionem

Combinata

124 G Mathias Dobrsky actor Cum G Adamum Dobrsky Cum et alios me Judicatae vitae ~~[illegible]~~ decernendae praesentabi NS

125 G Catharina de Molskie
ob G Joannis Gierzynski Relicta
Censoris Vidua actor et alij Cum GG
Andrea Babecki Carolum Joan
nem et Jacobum Grabowski Actor
et alios me Solutionis Summae
unius dotis respectu resolutionis quietati
onis ac aliis actuum Compensationis Contractus ob aliis
transactionum ac aliam Circumstantiam Tmo
Comprehensam.

126 GG Carolus Joannes et Jaco
bus Grabowscy actor et alij Cum G Ca
tharina de Molskie ob G Joan
nis Gierzynski Relictam Viduam
Cita et alios me Indebitae vel
Cassationis pactus decernendae
nobilitatis Combinata

127 G Elisabeth de Pęskie G Ma
thiae Kurowski Censoris actor et
alij Cum G Thomam Kruszewski Actor
et alios me Cassationis Condemnatio
nis ac aliam Circumstantiam Tmo Com
prehensam Combinata

128 SS Michael Miteczki Simon ~~Chy~~ ~~czewski~~ et Stanislaus Chyczewscy actt et alij Cl M Joannes Sokolnicki Tribunus Nuc Cl et alios me decernere literatae Con dis Versionis adoptionis fundam violentiam per petrantibus ac aliam Circumstantiam Imo Cum Ter sam.

Combinata

129 M Valentinus Sutkowski Dapifer de Lucowa actt et alij Cl S Josephus Berkowski Cl et alios me violentiam

NS

130 M Josephus Ubysz Praefectus Exercitus Rni actt et alij Cl S Albertus Cywinski Cl et alios me meliorationis Decri plati ac aliam Circumstantiam Imo Cum Ter sam.

Combinata

131 GG Michael Sokolnicki et Marianna Cywinska Conjuges actt cum GG Francisca de Oyrzenskie ad S. Josephi Cywinski Relictam Contentiduam Matrem et Antonium filium Cywinski Cit et alios me Cassationis Transactionum cum Sescone Juniratore Subrecit decernendi iteratione Condescensionis mordine perficiendi Exdivisionis ac alias circumstantiam Tmo Capitulo.

Decretum injunctae Condescensionis ad 120
Fundum Bonor Kluczewo.

132 GG Antonius Kamienski et Agnes de Rogienskie Conjuges actt et alii cum GG Francisco Thoma et Joanne Rogienskie Cit et alios me Solutionis Summae cum dotalis Compensatione provocare ac alias Circumstantiam Tmo Capitulo

Super disparente Gio Joanne Rogienski Condemnatio

133 Illustris Andreas Falianus et G Antonius Cywinski actt et alii cum GG Michaelem Sokolnicki et Mariannam Cywinska Conjuges Cit et alios me approbationis Transactionum decernendi penalitatis Cassationis processus ac alias Circumstantiam Tmo Capitulo

Combinata

134 M Theodorus Sobolnicky Tribunus Plag. actor. C. M Josephus Bromeirsky Vice Capitaneus Plag. Cit. et alii Testes me prohibendi Testimonij

NS

135 G Paulus Zoltowsky VWP. actor. C.
X GG. Franciscus et Bartholomaeus Wicki et Albertus Guthowsky Cs Zglenicki ad Statuendos pro deponendo Testimonio Subditos Cit. me statuendi Subditi pro deponendo Testimonio

NS

136 G Antonius Gorcicky actor. et alij C. Haeredes Br. et Perceptores Br. Malawa Cit. me distinctatores Br.

Combinata

137 Relicta ad G Mathei Dobrsky Con-
sors Vidua actor Cæ GG Gierzynskie Conju-
ges Cit et alios me Cassationis processus et
Traditionis ac aliorum Circumstantiarum

NS

138 G Josephus Sienicki actor et alij
Cæ GG Martinum et Josephum Charzynskie Cit
et alios me attentatam violentiam

NS

139 Mtis ac Spectabilis Simon Cuier
czalkiewicz Procensul Civitatis Racia-
sey actor et alij Cæ G Simonem Mysczyn-
sky Cit et alios me Solutionis Summæ ac
Satisfactionis Dicto

Dilatio Majoris

140 M M Paulus Sabkowski Dapifer Lucen et Bogumila Pulicka Conjuges ad Ch. G. Illustrem Andr. Franciscum Bagienski Praep. Culm. Gradarens. ad stales me Solutionis cum me ac diversos alios super respectu Conjunctiones ac alios Curias stantes Sufficiente Empantione adinventa et Verno Igno adinuento Dilatio Inquisitionis

141 Illustris Andreas Franciscus Bagienski Praepositus Gradarens. ad Ch. M Paulum Sabkowski Dapiferum Lucen. ad stales me nostrates NB

142 Ex Adamus Dobrski ad Ch. G. Mathiam de Crisk Ad ratione resolutionis quietationis ~~exhibitionis~~ ~~exhibitionis~~ ~~exhibitionis~~

143 S. Vincentius Karwowski ad et
alij Cz. S. Laurentium Brudzinski. Cum
me solutionis Summae Cum Expensis
NB

144 Infideles Hersch Jdzkowicz Judae
us Drolinj ad et alij Cz. S. Felicianum
Karski. Cum et alios me relevationis De
creti Condlis in Contumaciam pro tali liquida
tionis Summam Registris specificat Cassationem
Processus ac alias Circumstantias Tmo Comprehen
sas.
NB

145 Idem actor et alij Cz. M. Josephum Ulyn
Praefectum Excaratus Rni ~~Abbatem~~ ~~Rndum~~
~~Alb~~ Rndissimum Albertum Ulyn ~~Cum et~~
Statum et alios me Satisfactionis
Decreto Solutionis Summam aliasque Cir
cumstantias Tmo Comprehensas.
NB

146 SS Antonius Leonardus et Damianus Pomianowscy actores Cum SS Casimirum et Albertum Ostrzykowskie Cum me solutionis summae Cum pri-
sione Decretum solutionis summae

147 S Talianus Grzybowski Camerarius Terns Zawsky actor Illustr Rndum Josephum Cze-
X chorowski Praepositum Jerzykowy Cum et alios me
depositionis Inseminationem desolationis aedifici-
orum appropriationis fundorum ac alias Circumstantias
NS

148 Idem actor et alii Cum M Josephum Bro-
X mierski Vice Capitaneum Crasnensem Cum et alios
me decernendae Solutionis summae 33000 fl
rehabilitationis Bonorum Drozdowo ac alias Circumstan-
tias Trnae Cum Praesentiam
NS

149 G Gregorius Przyborowski ad Detalis
Cum GG Adamus et Simonem Rakowskie
Cit. Detalici me dimissionis Sortium Br. Klucze
wo Extraditionis Inventarii ac rei Mobilium
aliaque Circumstantiae Trno Conspersae
Injuncta sufficientioris probationis Genealogiae in sequen
Dierum

150 G Antonius Bęski ad Detalis Cum G Alber
tum Grochowski Cit. Detalici me Copationis pro
cessus ac aliae Circumstantiae Trno Conspersae
NS

151 GG Martinus et Albertus Kar
wowscy Carolus Sigismundus Josephus
et Bonifacius Malawscy Br. Malawa
Haeredes et Possessores ad Detalis Cum G
Antonium Gosciecki Br. Bonowa Haeredem
Cit. Detalici me agrum praeter ad B. Malawa
Spectantem indebito appropriatum et in dolum
vocationis ac aliae Circumstantiae Trno Conspersae
sed.

Combinata

152 G. Franciscus Smoszewski ad D. G. GG. Paulum et Stanislaum Dąbrowskie ad et alios me approbationis transactionis decernendae incompetentis actionis ac prorogandae peremptoriae

Combinata

153 GG. Antonius Kistelski et ~~Magdalena~~ Theresia Lewicka Conjuges ad et alios G. Celsissimos Principes Czetwertyńskie Conjuges ac successores ad JM. Joannis Skarbek Castellani Juris Ladislaus atque Perillustris Nostrorum et Mgrt Kowalskie ad et alios me solutionis sive cuiuscumque ac prorogandae peremptoriae appellationis Gravamen

Super Illmis Michaele Alexandro binitnis Swiatopełk Czetwertynski et Constantia de Pruchendahle tum Mcis Eugenio Gasparo et Michaele Skarbki Condemnatio

Feria Quarta in Vigilia Festi Omnium Sanctorum scilicet Die 31 mensis 8bris anno 1781 celebratis.

154 G. Josephus Sołtykowski ad et alios G. Mariannam Luberadzki Judicialis Cracoviensis ad et alios me solutionis quotae quatuor aureorum hungaricorum pro equo licitato accepto pro ac alia Consolatione me Comprehensam.

Decretum Personalis Comparitionis Partium et sequens

155 G. Albertus Chyrzewski ad et alij Cy GG Gregorium Myszynski et Agnetem Petrykowska Conjuges Cit. et alios mensis Lustrich

Super disparem Gnis Gregorio Myszenski et Agnete Petrykowska Invicem Conjugibus Condemnatio cum Comparentia Suspensa

156 G. Antonius Gorecki ad et alij Cy G. Franciscum Zaręba Cit. et alios mensis Evictionis ab Impedimento GG Puszczkich

NS

157 Idem ad et alij Cy GG Josephum et Bonifacium Matawskie Cit. et alios mensis Solutionis Lunae

Super Gnis Bonifacio et Josepho Matawskie Citatis disparentibus Condemnatio

158 M Josephus Bromierski Thesaurarius Praesens et Vice Capitaneus Cz Ploc
X actor et alii Cz M Ignatius Szymkowski vere tonus Dolny Actor et alii me Bd Drozdowa Sili actor perspicue obligat et pro actore Grzybowski C.T.Z. transfusum ab Eodem Grzybowski ad habitum solutionis summae in obligatione Expressa
NS

159 M Antonius Lubrański Judicium Cz Ciechanow actor et alii Cz Josephus Sadkowski Cit. me decernendi pro realitate respectu ... et alias Constantiae Trno Comprehensor.
Combinata

160 G Josephus Szymkowski actor Cz M Josephus Ulyss Praefectus Exercitus Rnae et Infidelium Jedlinensis Ludovicus Drolin Cit et alias me solutionis summae expressae. Satisfactionis Decreto
NS

161 Ge Alexander Wołowski act. et
alij Cæ G Antonium Gosicki Cod. Statis
me Evictionis ab Impedimento
Combinata

162 M. Ignatius Sempłowski Venato
nis Dolinæ act. et alij Cæ G Paulum Stupecki
Citat. me Satisfactionis Decro.
Evasio Citationis

163 Idem act. Cæ Illm Andr. Rdum
Leonem Bełowski Canon. Łomzæ Comma
nitatis Wągrowiec Præpositum ac Vincentium
Cmielewski Præpositum Camenecæ Bs Rzewin
cum ultimæ ad Communitatem Wągrowiec
spectæ Comissarium Citat. In Causa Satisfa
ctionis Decro
Decretum Injunctæ educendæ Inquisitionis pro Sequ

164 M. Ignatius Szeptawski venatoris Dolz. actor
Ill. Rndus Leonor Belowski Canonicus Lwow.
Communitatis Wygrow. Praepositus ac Vincentius
Cmielewski Praepositus Camenec. Bd. Rzewin.
cum attinen. ad Communitatem Wygrow. spectare Co
missarium in causa ~~Satisfactionis Dec~~ restitu
tionis bombardar. decernendae poenalitatis
contraventionis Decreto
Decretum injunctae Extraditionis Bombardar.

165 Idem actor Cons. Ill. Andr. Rndus
Vincentius Cmielewski Bd. Rzewin. cum atti
nentijs ad Communitatem Wygrow. spectare
Commissarium Actor. et alios me Extraditionis
Subditae in Commutationem Lae Margarethae
Ilaroana de B. Drozdowo Subdit. et alios
circumstantiis Trno Comp. Tenens
Decretum solutionis Taxae pro subdita

166 Perillustris Rndissimus Gregorius
Gorkowski Bd. Kneczanowo obligatori
us Decretor. actor. et alij Cl. Celsissimus
Principes Michaelem Alexandrum Cini
mus Swiatopelk Czetwertynski Succamerarum
Lae Mattis Capitaneum Tuszynae et Constan
tiam de Prucheniatky Conjuges ac Successores
JM. Joannis Skorbek Castellani Juniv. Sadi
slaviae Actor. in causa Evictionis ac Solutionis
Summae pro Ex Kontrahe Terrae 150
Combinata

167 G Mathias Dobrski actor G G Adamus Dobrski Cit mē Infidelitatis ex decernendae poenalitatis
NB

168 GG Antonius et Mathias Rupinscy actor G G Joannem Kocięcki Bell Cit mē Excusationis Contractus ac aliorum Circumstantiarum Tm Comprehensorum.
Combinata

169 G Felicianus Kurski actor et alii G Infideles Herszek Dzikowicz et Salamon Jozwowicz Cit et alios mē Satisfactionis Decreto approbatorum Solutionum secundum ac aliorum Circumstantiarum Tm Comprehensorum. B
Super diparentibus Infidelibus Herszek Jikowicz et Salmon Jozwowicz Citatis Condemnatio.

170 Infidelis ~~[illegible]~~ Diapsia et Haga Conjugis actor et alij Q. G. Kleniewski Cel. et alios me nolentes.

NB

171 M. Josephus Ulysz Praefectus Exercitus Rm actor Q. M. Joannes Sokolnicki Inclinatus Reus Cel. me extraditioni Machinae fuit nec [illegible].

Combinata

172 Ex Albertus et Michael ac alter Michael Sokolnicey actor et alij Haeredes et Possessores Bo. Kliczewo Q. M. Thomas Nowowiejski Venatorem Upoymedi Cel. et alios me Dislimitationi Bo. Kliczewo a B. Szeraminko

NB

173 M. Thomas Nowowiejski Venator Jyzograd. ad debitum G. ~~[illegible]~~ GG. Albertus et Michaelem Sokolnickie ac alios Haeredes et Possessores Bonorum Kliczewo Cum me Dissimilationis Bonorum

Combinata

174 Illmi M. Dorothea de Karczewskie et JM. Valentini Niszczycki Castellani Rawskiego Relicta Vidua Consors ac Cessionis G. Illmi Rndum Andreae Roman Praepositum Koricen. Cum Cessionis me Cessationis Condemnationis Mgalitas obtinet ac alias Circumstantia

Combinata

175 GG. Alexander Stawinski et Ludovica Rzewuska Conjuges ac Cessionis G. G. Albertus Karwowski Cum et alios me Cessationis Transactionem dandi Calculi

Decretum injunctae Communicationis Documentorum prosequendi

176 MM Martinus Capitaneus de Skarmierz et
Ignatius Nicolaus Cirinus Inbarus Tarae Zawichost
Boleslai Nurembradecy ad Cl MM Joannem Turo
wski Camerarium Terrae Visliciensis Br Karsy Iuris vtriusq
rer et Successiones dd Andreae Karski et Mariannae Ku
mocka praebitae M Iuboyski Iuridicae Ad rne Computationis
documentor Magnar Substantiae et Effectus et Mariannae
Euae Constantiae Jodkiewiczowny Computationem Comp
Cabiore Iuratoria Iurgere Intercessionis dotis et agnitionis Bo
dae Sub dato Matrem de Bilatorzi et Matrem Cameram Officiales
Regni una Cum Citatione Solutionis ad Citandum
Satisfactionis aliasq Citat Inscriptionis
super Preparatoriis Rosalia olim Joannis Ho Hanskie Londonis Reli
cta Vidua et Marianna Virgo nupta Karskie Condemnatio
Cum Comparentibus Suspensa

177

Iyed MM ad Cl MM Bonkowski Executores Nov Testi
mentj Dnj Dejiderij Cochanowicz Cognatos Quondam Cam Sdj
regnj et Successores dd Stanislaj Karski et alios Ad respe
ctum Computationis documentor Magnar Substantiae et Mm
Joannis Stanislaj Cto elli Successitus Rei Karskich
annexatos Eorundem debitis Euae Constantiae Jodkiewiczowny
mati et rei emptionis ac Registrationis quorumcunq Instrum
Curialium Jure Subclusi et Segetus Subati dd M Stanislaj
Karski Judicij Quo Super reatu Computationem Ju
ramento demandare Juris actum quod Lupi et Ju
stitiae Contrarium Capitaneus Dzierzanowski Decretor o mijci ad
impugnandum illud Juridicum Decretor Sessionem Juris naturae
Statim punctis Judicium mihi ratione Juris postu
lauit et rei exhibitor Instrumenti de altero Consortium
tuae Cum Petro Karski et Martino Karski Stolpinska
mior Kozlebrodzki ad Actoratum vero Ju Iurowskie Supp
178 mi Petro Karski et Martino Karski Condemnatio Cum Compar
dd Ignatius Nicolaus Cirinus Boleslaj Nurembradecy
ki Jo Cunus Zawich actor Cl MM Turowski Supi
tarae Cuchanensis Comitis Joannes Turowski Came
rarius Terrae Visliciensis Ad Successiones dd Joannis Kar
skij ac alios Ad respectu Solutionis Summae Septua
ginta unius Imperialium et Inducias Typis Rei Scriptis
et Literis super dd Joannis Karskij Apertionis ac Ap
prehensionis illius erogati una Cum Peruenubus debitis Ex
pensis Extractionis Causae et Calculi Judicij extensio
nis Instrumenti Summam Litis expensis aliasq Causis
gentis Turowski Comparet
Duo mas stevigh olim M Jacobi Ostaszewski Judicis Cracouiensis
Rosalia olim Joannis Hoffmanski Relicta Vidua et Marianna Virgo nupta
nupta Karskie Condemnatio cum Comparentibus Suspensa

179 Illustris Andreas Sylvester Zielinski Praeparatus Gralewicz actor et alii Cum SS Karwowski et Kwaszewski Tit. me Interceptionis frumenti et agri traditis per ac propriae poenae
Super S Martino Karwowski Citato disparente Condemnatio

180 SS Franciscus Martinus Thomas et Andreas Zielenicz actor et alii Cum SS Martinus Wagnerowski et Martianus Zielenicka Conjuges Cit. et alios me Cessationis Inscriptionis Impugnandae Condescensionis ac aliae Circumstantiae.
NS

181 M Nicolaus Suminski Zupparius Terrae Dobrin actor et alii Cum S Hiacinthus Kowalewski Tit. et alios rem decernendae poenalitatis respectu violentiae
NS

182 Gnus Franciscus Smoszewski ad Cl.
GG Ignatium et Mariannam de Radecki Re-
lictam Cantabridum Matrem Josephum et Co-
lumbam filium et filiam Gratie tu Limonem
Kowalski Curatorem Cl. ad alios ante extra-
ditionis documentum ac Victionis ad
Impedimento GG Dybrowskich ad alium
constitutum.

Combinata

183 G Adamus Krasniewski ad et alii Cl.
G Franciscum Ubysz Cl. et alios me-
volentium decernere pernoctatus

Dilatio Inquisitionis

Gabriel Antonius in Karwosicki Karwosiecki
[illegible]

165

182
71
111

Regestrum Pœnalium Sub Actu Sabbathi Postridie Festi Sæ Apolo.nie Virginis et martyris Scilicet Die 10 mensis Februarij A 1781mo Aõ. 300

G Josephus Peptowski Instigator Judicij pœnæ Actor Cum G Valentinum Radwanski Citto et alios Rnē non Solutionis Pœnæ Simplicis Quatuordecem ac Seorsivæ Pœnæ semi quatuor marcarum Polonicarum in vim Contraventionis pro Parte Judicij sui Decreto adjudicato
Ratione non Solutionis adjudicatæ pro se Judicij Decernitur Banitio,

Idem Actor Contra Gnesum Andream Karwowski Rnē nolle Solutionis Pœnæ Simplicis Quatuordecem marcarum Polonicarum pro Parte Judicij sui Decreto adjudicato Similis Banitio

Idem Actor Cum Gnesos Franciscum et Joannem Gąsiorowskie Rnē nolle Solutionis Pœnæ duplicis Quatuordecem ac Seorsivæ Pœnæ septem marcarum Polonicarum ad Errarium Judicij sui adjudicato Decreto
Similis Banitio

Idem Actor Cum Gm Albertum Ciecierski Citto Ratione non Solutionis Pœnæ Septem marcarum Polonicarum ad Errarium Judicij sui Decreto adjudicatarum
Similis Banitio,

Idem Actor Contra Gnosos Antonium Wilamowski et Adamum Goscicki Cito Rne nolle Solutionis Pœnarum Aquid per Gm Wilamowski Duplicis Quatuordecem per Gm vro Goscicki semi Simplicis Quatuordecem marcar Polong ad Erarium Judicij sui Decro adjudicato

Simulis Baruto

Idem Actor Cong Gnosos Paulum et Stanislaum Wolskie ac Stephanum Dobrski Cito Rne nolle Solutionis Pœnarum Aquid per Gm Paulum semi Duplicis Stanislaum autem ~~Duplicis~~ Wolskie Duplicis Quatuordecem marcar Polong atq per Gm Stephanum Dobrski itidem semi Simplicis quatuordecem marcar Polong ad Erarium Judicij sui Decro adjudicatar

Simulis Baruto

Idem Actor Cong Gm Mathiam Dobrski Cito Ratione nolle Solutionis Pœnæ semi Duplicis Quatuordecem marcar Polong ~~Cong~~ "Dempta Quarta Pars Florg Polong" ad Erarium Judicij sui Decro adjudicato

Simulis Baruto.

Idem Actor Cong Gm Albertum Szabecki, cito ratione non Solutionis Pœnæ Luitæ Septem marcar Polonicato ad Erarium ~~Decro~~ Judicij sui Decreto adjudicatarum

Simulis Baruto

Idem Actor Contra M. Thomam Nowowiecki Venatorem Terrae Vissogrodiensis Citato ~~[illegible]~~ Ratione non Solutionis Poenae Duplicis Quatuordecem Marcarum Polonicarum dimptae Quotae Octo Florenorum Polonicarum pro Parte Judicij sui Decreto adjudicatarum

N. S.

Idem Actor Contra Gnum Stanislaum Wołowski Citato Rne non Solutionis Poenae Simplicis Quatuordecem Marcarum Polonicarum pro Parte Judicij sui Decreto adjudicatarum

N. S.

Idem Actor Contra Gnum Antonium Gosicki Citato Ratione nolle Solutionis Poenae Semi Quatuor Marcarum Polonicarum ad Erarium Judicij sui adjudicatarum

~~Simulis Baritio~~

N. S.

Idem Actor Contra Gnum Mathiam Rakowski Citato Ratione non Solutionis Poenae Simplicis Quatuordecem Marcarum Polonicarum pro Parte Judicij sui Decreto adjudicatarum

Simulis Baritio,

G. Stanislaus Karwowski Cito Cong. M. Josephum Ubysz Praefectum Exercituum Rnu Cito Rnu non Solutionis Poenae Simplicis Quatuordecem marcarum Polon. in Constitutionem loci standi adjudicato.

Ratione non Solutionis Poenae Simplicis 14 marcarum Polonicarum pro Parte Partis adjudicatarum Decernitur Bannitio quae D. A. et Remittur

~~Idem~~ Instigator Judicij Poenae Actor Cong. M. Josephum Kiszczyk Dapiferum Terrae Zawskrong. Cito Rnu nolle Solutionis Poenae Semi Simplicis Quatuordecem marcarum Polonicarum ad Erarium Judicij sui

N. S.

Idem Actor Cong. G. G. Antonium et Mathiam Rupinskie Cito Rnu non Solutionis Poenae Duplicis Quatuordecem marcarum Polonicarum pro Parte Judicij sui adjudicato

N. S.

Idem Actor Cong. Gnesnensis Rostkowskie Cito Rnu non Solutionis Semi Duplicis Quatuordecem marcarum Polonicarum pro Parte Judicij sui adjudicato

B. P.

Omnes per mtem Judicialem Publicatae

Actum in Rocho in Terminis Communibus
Terrestribus Rocensibus Vigore Legis in hier
loco vernan Feriabilibus Feria Secunda
post Dominicam Rogationum. Solima
Scilicet die vigesima prima mensis Maij
Anno Domini Millesimo Septingente-si
mo octogesimo Primo ſ. Div. victurus
Rocensis Simul et Bilvensis
Coram MM Gabriele Antonio Gin nominis
in Karwoschin Karwoschi Judice Joanne in Grabnicza
Lumoysky Subjudice cum Perquisitoribus Rocz
in Presentia illustrium MM ac GG Maximiliani
Brunonis in Maylow Comitis Sierakowsky
Castellani Rocz ordinis aquilæ albæ Equi
& Edwardi Szydlowsky Judicis Terris Lanciz
Michaelis Benkowsky Venatoris Rocz Legion
in Pzeczpsky Venatoris Radzizie et Adami
Mitschelsky Camerarij Pauli Zoltowsky Brudzo
tarij Christophori Zielinsky Districtuum Ro
Rocz Joannis et Josephi Lesnowolskich Ad
colli Uephalowsky Mathiæ Jgonetsky et Adal
ti Grabowsky Petri Cuczewsky ac aliorum plu
rimorum Nobilium ad actum præsentem Congregatorum
nec non Nobilis Regalis Rocz Borelli Pauli Bone
rum Nobilium et Barcicano antiquo et juxta actum
ex de Barcicano antiquo
Rocz per Judicium et Subjudicium Rocz
Rocz per promulgatum actus prævium per
Nobilem Supranominatum Paulum Przyprzkowsky actum
Superabscriptum obtentum Magnificum Franciscum Cot
kowsky Notarium Terris Rocz Jurisdictionem per
tinentem ad Bona Castrensia Nobilitaria Supranata
rato retinere Jegundat Tandem in Dei Castro
Rocz præsentia Jam Superius exarata quam non
et GG Josephi Zalenczky Supra Thomæ Rosczyszky
Radzizie Paulli Jabłonowski Mathiæ Jgnatowsky Ju
dicum Rocz Mathiæ Liskowsky Rocz Le
gionis Pzeczpsky Mathiæ Lisowsky Rocz Le
gionis Pzeczpsky Valentini Stolczenky Petri
Josephi Zaleczky Rungrabowsky
Rocz Joannis Niedzwiedzky Adami
Rocz Ludovici Alberti Maliszewsky Adami
Rocz Ludovici Franciscæ Rosczyszky Mathiæ

Lutomirski Josephi Rogozinski Pauli Umin
ski Casimiri et Nicolai Kotarskich Victori
Pomianowski Josephi Klenczewski Michaelis Ro
bitnicki Joannis Swięcicki Alberti Smar
dzewski Francisci et Joannis Jaroszewskich
Gregorij Paprocki Joannis Kulkowski ac aliorum plu
rimorum NN pro Judicijs pro Congregato reassumpta
per vocem Mtis Jurisdictione Judiciali promulgata
Quoniam Cetus Congregatorum Illi MM GG ac Na
Dignitarum Officialium ac Nobilium Superius
specificatorum ac aliarum Personarum Congregatae No
bilitatis in Locum M Francisci Ciołkowski No
tarij Terrae Plocz absentis M Antonium Wozni
cki Vice Notarium Castrensem Plocz pro Subdelegato
ad Judicandum Causas hoc Judicium Cadentes mo
derne Unanimi Voce elegerunt Electus quoque
M Subdelegatus Juramentum Corporale ad Imagi
nem Crucifixi Christi Dni observata debita pre
standorum Juramentorum Solennitate Hoc ingeni
tus appositus in Cruce duobus digitis Coram Illo
et MM Supradictis Videlicet Maximiliano Bru
none in Mysłowy Comite Sierakowski Castellano
Plocz ordinis S Stanislai Equite Gabriele in Kor
wowiecz Karwowiecki Judice Joanne in Krasnie
wa Gumowski Subjudice Terrae Plocz Juxta Rotha
in Statuto Rnum descriptum et per Eundem Illum M Ca
stellanum Plocz Spi de proxima Impresentiarum MM De
gnitarum Officialium et NN praestitit et fecit DEO
et S Jesu Christi passione Ita Ipsi in praemissis
adjuvante post quod Expletum Juramentum Missio
Locis plena Jubilatum mente Legi Juris dicti Judi
ciali Coram MM Gabriele in Korwowiecz
Karwowiecki Judice Joanne in Krasniewa
Gumowski Subjudice Antonio in Ciołkowo
Wozniecki Vice Notario Cz Plocz in
Locum M Francisci Ciołkowski Notarij Ter
rae Plocz absentis Electo Subdelegato Terre
stribus Plocz

Feria tertia post Dominicam Rogationum proxima scilicet die 22. mensis Maij anno Dñi 1764.

Illustris Dñus Maximilianus Bruno de Mayhoy Seraphoych Castellanus Wladislaviensis ordinis S. Stanislaj Eques aetat. 44 annorum Vexil. Capitaneus Solutus et Faustinae de Zielinghel primo voto D. Joseph Leonicenus Rathoych Judicij Terrae Dolz adpresens voti ejusdem Procer Conjux victrix et tutrix Mariannae Limonae Joannis et Constantiae primi ejus nominis et tertiae genitae filiae et filiarum minorennium Rathoychel ab ea procreatae Parentes et Tutrix Summel cum suis Deputatis ad me Solutorij Summel cum suis Deputatis ad hanc Cridam.

Qui Partes juramentum de calumnia praestitere Comparatio non valet Documentorum examinatio non est necessaria Juramenti petitio non est quod mentio fiat in futura Causa mente Leges in futura Causa judicanda

Perillustris Andreas Petrus Helchior Canonicus Pultov. et procurator Causae Capituli Collegiatae Pultov. ad et alij Illustris Dñi Romani Castellani Cracov. Palatini Cracov. Generalis Succamerarij Terrae Mielnic. Starostae Pinczoviensis Praefecti Mathiae Starzhauski Pincz. Succamerarij Terrae Mielnic. Starostae Brzeznicensis Josephi Castellanici Cracov. Brzeznicensis

Feria 4ta post Dnm Rogationum proxima scilicet Die 23 Mensis Maij anno Dni 1781.

307

4 E Paulus Uminski actor Cq E Valentinus Milodrowski Citatus et alios me Satisfactionis Decreto

Sup. Gro Valentino Milodrowski Citato Condemnatio decreta obtenta quae D A et R Publicavit Mtis

5 MM Ignatius Vice Palatinus Gnesnen Eustachius Gnalis Adjutans Sae Rae Matthi et Simeon Zalenczyski atq EE Nicolaus Mierzynski et Victoria Kneszczyska Conjux actor CC Josephum Klenczyski Citatus et alios me Solutionis Summae Cum provisione

Decretum Solutionis

6 Religiosissimus in Christo Pater Isidorus Szwarc Conventus Ploc ordinis S Benedicti Prior ac tutus Idem Conventus actor Cq M Petrum Egbarth Thesaurariae Dobr Citatum me Solutionis Summae Cum provisione provenit

Sup. Mco Petro Jembarth Thesaurarida Dobrinensi Decernitur Condemnatio quae Publicata et pro Executione ad M Loci Capitaneum remittitur

7 M Michael Kolstnicky ads & M Paulum Starozyperszky Cd me detradtorem Joannes Sutor cum rely ejusdem

decretum ad citandum Mathiam Starozyperszky et Josephum Berzy ministrum pro futura audientia per partes utrasq; conservato termino

8 MM Michael Kolstnicky et Dorotheam Starozyperszka Conjges ads & MM Paulum et Mathiam Starozyperszky Cd et alios me deliberationem dotis Solutionis Summae ad audiendum Cd

9 M Josephus Zahorowsky Procurator Legum ads Cd & M Paulum Starozyperszky Judicem Terrae Zipseusem ac Conjges Judicem Terrae Zipseusem alios me Solutionis Summae cum ejusdem Satisfactionis Decretis.

Super Religiosi Desiderantibus Literis ad M Antonium de Kalnoky Abbatem ordinis Praemonstratensis Dapiferum Ecclesiae Nitriensis Cancellarium Vicarium Generalem Archidiaconum Nitriensem Scholasticum Cathedralis Ecclesiae Nitriensis Canonicum Parochum Ecclesiae Parochialis Sancti Emerici Confessoris Regni Hungariae Patronum Praepositum Ecclesiae Collegiatae Sancti Martini Episcopi Confessoris Posoniensis Praepositum Ecclesiae Collegiatae Sancti Georgii Martyris Posoniensis Praepositum Ecclesiae Collegiatae Sancti Adalberti Martyris Tyrnaviensis Praepositum Ecclesiae Collegiatae Sancti Nicolai Episcopi Confessoris Trenchiniensis Praepositum Ecclesiae Collegiatae Sancti Ladislai Regis Confessoris Varadinensis Praepositum Ecclesiae Collegiatae Sancti Stephani Regis Confessoris Albensis Praepositum Ecclesiae Collegiatae Sancti Joannis Baptistae Strigoniensis Praepositum Ecclesiae Collegiatae Sancti Joannis Baptistae Agriensis Praepositum Ecclesiae Collegiatae Sancti Joannis Baptistae Jaurinensis Praepositum Ecclesiae Collegiatae Sancti Joannis Baptistae Quinqueecclesiensis Praepositum Ecclesiae Collegiatae Sancti Joannis Baptistae Colocensis Praepositum Ecclesiae Collegiatae Sancti Joannis Baptistae Zagrabiensis Praepositum Ecclesiae Collegiatae Sancti Joannis Baptistae Varadinensis Praepositum Ecclesiae Collegiatae Sancti Joannis Baptistae Transylvaniensis Praepositum Ecclesiae Collegiatae Sancti Joannis Baptistae Cassoviensis Praepositum Ecclesiae Collegiatae Sancti Joannis Baptistae Leutschoviensis Praepositum Ecclesiae Collegiatae Sancti Joannis Baptistae Zipseusem Praepositum Ecclesiae Collegiatae Sancti Joannis Baptistae Sambocensis Praepositum Ecclesiae Collegiatae Sancti Joannis Baptistae Sancti Georgii Martyris Posoniensis Praepositum Ecclesiae Collegiatae Sancti Joannis Baptistae Sancti Adalberti Martyris Tyrnaviensis Praepositum Ecclesiae Collegiatae Sancti Joannis Baptistae Sancti Nicolai Episcopi Confessoris Trenchiniensis Praepositum Ecclesiae Collegiatae Sancti Joannis Baptistae Sancti Ladislai Regis Confessoris Varadinensis Praepositum Ecclesiae Collegiatae Sancti Joannis Baptistae Sancti Stephani Regis Confessoris Albensis Praepositum Ecclesiae Collegiatae Sancti Joannis Baptistae Sancti Joannis Baptistae Strigoniensis Praepositum Ecclesiae Collegiatae Sancti Joannis Baptistae Sancti Joannis Baptistae Agriensis Praepositum Ecclesiae Collegiatae Sancti Joannis Baptistae Sancti Joannis Baptistae Jaurinensis Praepositum Ecclesiae Collegiatae Sancti Joannis Baptistae Sancti Joannis Baptistae Quinqueecclesiensis Praepositum Ecclesiae Collegiatae Sancti Joannis Baptistae Sancti Joannis Baptistae Colocensis Praepositum Ecclesiae Collegiatae Sancti Joannis Baptistae Sancti Joannis Baptistae Zagrabiensis Praepositum Ecclesiae Collegiatae Sancti Joannis Baptistae Sancti Joannis Baptistae Varadinensis Praepositum Ecclesiae Collegiatae Sancti Joannis Baptistae Sancti Joannis Baptistae Transylvaniensis Praepositum Ecclesiae Collegiatae Sancti Joannis Baptistae Sancti Joannis Baptistae Cassoviensis Praepositum Ecclesiae Collegiatae Sancti Joannis Baptistae Sancti Joannis Baptistae Leutschoviensis Praepositum Ecclesiae Collegiatae Sancti Joannis Baptistae Sancti Joannis Baptistae Zipseusem Praepositum Ecclesiae Collegiatae Sancti Joannis Baptistae Sancti Joannis Baptistae Sambocensis Praepositum Ecclesiae Collegiatae Sancti Joannis Baptistae Sancti Joannis Baptistae Posoniensis Praepositum Ecclesiae Collegiatae Sancti Joannis Baptistae Sancti Joannis Baptistae Tyrnaviensis Praepositum Ecclesiae Collegiatae Sancti Joannis Baptistae Sancti Joannis Baptistae Trenchiniensis Praepositum Ecclesiae Collegiatae Sancti Joannis Baptistae Sancti Joannis Baptistae Varadinensis Praepositum Ecclesiae Collegiatae Sancti Joannis Baptistae Sancti Joannis Baptistae

10 S. Jacobus Jankowski actor et alii Coram Spectabilem Casimirum Daleskiewicz ac Successores ad Annae de Sniegockie Daleskiewiczowa tum M. Bartholomaeum Morowiecki Tribunum et Vice Capitaneum Cracoviensem Zawsk. Cit. et alios Causa Mandatorum Decr. Tenor. Solutionis Summae Comparitione

Super reliquis Citatis nempe Honestis Casimiro Parente a Pietro Francisca Gnae Sebastiani Dewonski Theresia Gnae Alberti Pomorski Consortibus Marianna et Hedvigi Virginibus Innuptis Daleskiewiczo Disparentibus decernit Condemnatio quae Publicata et Remittit ad M. loci Capitanei pro Executione cum comparente M. Morowiecki Tribuno Zawierzenia suspendit Causa &c.

11 Perillustris Rndissimus Mathias Rokitnicki Canonicus Cathedralis Ptae actor Coram Illmo ac MM. Thoman Castelanum Rypinensem Parentem Casimirum Succamerarium Sae Rae Mattis Stanislaum Tribunum Siepreensem Josephum Castelanum Rypinensem Filios Rokitnickie Cit. me Solutionis Summae Comparitione

12 M. Theophilus Zoltowski Tribunus Zawsk. actor Coram MM. Stanislaum Tribunum Siepreensem et Josephum Castellanum Rypinensem Rokitnickie Cit. me Solutionis Summae Comparitione

Et Sup. Disparente Mo Stanislao Rokitnicki Tribuno Sierpeciensi Disparente decernit Condemnatio quae Publicata ad Mum loci Capitanei pro Executione remittit cum Comparente vero causa suspendit &c.

13 Illustris Andr. Relius Sylvester Zielinski Praepositus Gratiae Actor Cum Synagogam Judaeorum Drobinensem Cum etiam me solutionis Cursus a Summa ac Prorogandi poenam.

Sup. Disparente Synagoga Judaeorum Drobinensi decernitur Condemnatio quae Publicata pro Executione ad M. loci Capitaneum remittitur cum comparentibus suspenditur Causa D.C.

14 M. Carolus Rosciszewski Ensifer Novogrodensis actor Cum MM. Stanislaum Wessel et Faustinam de Zielinskie Conjuges Capitaneos Golubenses ac Sueceros ob M. Josephi Rutkowski Judicis Terrae Dobrensis Cum etiam me Exhibitionis Ad Libellum Exhibitionis Summae in Exemplum Eodem Praesentis ac aliam Circumstantiam Tuae Comparendi.

15 G. Paulus Starorypienski actor etiam Cum G. Michaelem Nobilnicki Cum etiam in Causa Cessationis resignationis Sup. L. Joanne de Nikolczyno Subdito

Combinata

16 Gs Mathias et Paulus Starozypiensis cum
aliis Josephus Cotkowski et Veronica Starozypien-
ska Conjuges actorum cum Gs Michaelem Kolis-
trickij et Dorotheam Starozypienska Conjuges
Cum ebalias mē decernendi incompetentes
actoratus ~~[illegible]~~

W S

17 G Petrus Lechowski actor et alij cum
Perillustrem Rndissimum Josephum Kocha-
nowski Canonicum Cathedralem Plocensem Cum mē
Solutionis Summae Conjugis Sane Satis-
factionem Decretum

Approbata Complanatione inter partes subsecuta et ad appro-
bandum Judicio suo porrecta in satisfactionem eidem De-
cretum Solutionis Summae ratatim prout in Pro-
tocollo.

18 Illustrissimum Reverendissimum Capitulum
Cathedralem Plocensem et Andream Rndus et Adamus Liberski
Vicedecanus et Sacristianus Ecclesiae Cathedralis Plocensis
actorum cum Illmo et MM Thomam Castelanum Rypinensem
parentem Casimirum Tuczamowski Sacrae Matris Stanislaum Tri-
num Lepsz et Josephum Castelanum Rypinensem filios Kolis-
trickiae Cum mē Solutionis Census a Summa
in B Gordowo Inscriptum

Decretum Solutionis

19 Ill. Bartholomaeus Zbowski Pincernae Do-
brinensis actor Cum Adamum Sabbar Jezewski Cum
X rne Evictionis absque dimento Wiedzwiecka Sui
potius retro Solutionis Summae Caput Wiedzwiecka
et Ptio Bo Berbowo rypicus Cassatione.

Feria 6ta post Dm Rogationum proxima Scilicet de
25 Mensis Maj Anno Dni 1781.

20 Cum Wiedzwiecky Cogs actor et alij Cum Adamum Sabbar Jeze-
wski Cum me Solutionis Summae cum Pisarum

WS

21 Carolus Gadomski actor Cum Petrum Leszczyn-
ski Cum me Solutionis Summae Comportationis
Literarum.

Injunctae Comportationis per Gnum Petrum Leszczynski Literarum
ac praestiti Juramenti sup indistentiam Carumdem ac Impossi-
bilis Comportationis post quam praestitum libertatis in nego-
tio Principali Injunctae Satisfactionis anteriori Decreto
per Gnum Gadomski in puncto realitatis ad Judicialem Sum-
mae quo praestito sup restantem Ducentorum Decem florenorum
Polonicalium ex Summa majori Juvenientorum Ingenta florenorum
ultra receptam Ovium in numero Quadragenta ejusdem Summae
Ducentorum Decem florenorum Polonicalium Solutionis injunctae Dtum

22 G Constantia Cieszewska Virgo Inscriptio
actor D. Dobrzyckiego G Petrum Cieszewski Cit. et
alias me Solutionis pro Dominis a summa
dotali pro eo

Ob In Sufficientem Comparitionem Decretum in
possibilis Promotionis Causae ad praesens per Por
tem actoream 3 Portae Citatam

23 GG Simon Kosciensky et Angela Rybinska
Conjuges actor GG Joannem Potrykowski Cit.
me restricta Complanatione antiquae vin
dicationis ex Bonis Poczesnowo Confect.
Solutionis Summae ex Bonis Petrykow
pro re actor Injungendae Cum Citatione Sed
Circumstantiae.

Restricta Complanatione Decretum Solutionis

24 G Gregorius Paprocki actor G G Jo Lau
rentium Zyleziecki Cit. me Solutio Summae
Satisfactionis Decretis

WS

25 S. Josephus Kleniewski ad Ad. et alij
Cq. PP. Zakrzewskie Cl. et alios nō
Cassationis Inscriptionis ac alias Circa
Stantiam

Combinata

26 PP. Dionisius Przeciszewski Venator Ra
cieziensis Dnus et S. Franciscus Trzcinski Sari
X ba Proventualis ad Cq. Infidelem Leyzer
Meskowicz Tabernatorem in Sebropie Cl.
ad apparienda Inquisitionem respectiva
nam Intervenientiam.

27 S. Adamus Sabba Jezewski ad Cq.
S.S. Niedzwieckie Conges Cl. mē Cassa
tionis Condemnationis ac decernendae pe
nalitates.

Combinata

28 S. Franciscus Kozicki Camerarius Terrae Cuchanovensis actor et alii Cum M. Hedvigis de Dzierzanowskie ad M. Joannis Duczyminski Notarii supra Salinarum Bocz. Relictae Cautionem Viduam Citatis et alias me Extraditionis rerum Mobilium Inventarium factis ad S. Czaplicki derelictae Cassationisque Jurisdictionalitatis ac aliorum Circumstantiarum

Communicatio Documentorum pro futura Cadentia D.C.

29 S. Marianna de Dembrowskie ad S. Jacobi Stephowski Relicta Censoris Vidua actor Cum SS. Joannem Karwowski et Annam Stephowska Conjuges Citatis et alias me Cassationis Intercisae nuptialis Solutionis Summarum et Traditionis Inventarium ac aliorum Circumstantiarum Immo Comprehensarum

Decretum assignatae Condescensionis ad Bona Stephowie nobilium cum regula prout in Protocollo.

30 S. Joannes Zoltowski et Cunegundi Kęsicka Conjuges actor et alii Cum SS. Adamum et Ludovicum Kęsickie Citatis et alias me Solutionis Summarum tam originalis quam provisionalium

Decretum Solutionis

Sabbatho post Dnum Rogationum proximo Subiect die 26 Mensis maj. Anno Dni 1781.

316

31 Gg Albertus Maliszewski et Agnes Cieszewska Conjuges actorum Cum M Joannem Podoski Thesaurarium Racipiensem et G Albertum Grochowski Cum etalis mediante Scripti Certi in Clusione et fraudem ~~[illegible]~~ ultra Consensum actorum formationis decernendi pene litatis

N.S.

32 G Josephus Ulenicewski actor Cum etalis MM Lucam Moszynski Subdapiferum Radomiensem et Sylphorosam de Niszczyckie Conjuges Cum etalis mediante Satisfactionis Submissionis

Concedit Delatio majoris pro Judicijs Tribunalibus Sanctorum Publicae quam Literatorijs Documentis in futura Cadentia probare Stan citata tenebitur D.C.

33 G Eva de Zgleniczkie ad G Nicolaj Rudoski Relicta Consors Vidua Mater tum Benedictus Antonius Leo Onuphrius Antonina Eva Marianna filij et filiae Rudowscy actorum Cum GG Jacobum et Hedwigim Beska Conjuges Parentes et Josephum filium Stepkowskie Cum me ~~[illegible]~~ ~~[illegible]~~ Summae in tenutam expositae non tamen ex proventibus percepti bonificationis pretensionis ac aliarum Circumstantiarum Tmo Conquerentium.

In ordine effectuationis antenioris Decreti Decretum assignatae Condescensionis in Fondum Bonorum Stepkowo Nobilium Captato ~~Tempore~~ praevia avisatione Tempestiva

34 GG Joannes et Antonius Sęchoccy Franci-
sca od G Myszkowski Relicta Vidua et Barbara Vir-
go Jastrzębskie Andreas et Joannes Paprocki ac
et alij GG Joannes Catharinam Sołoczewski Cuni-
gundin Małowski Comes Mariannam Virginem Czar-
nowskie Jacobum Franciscum et Antonium Zyleniche
Cit et alios me Solutionis Summae Cooperationem.

~~[illegible]~~

Commonitatio Documentorum pro futura Cadentia
Cit.

35 M Hedvigis de Dzierzanowskie od M Joan-
nis Duczyminski Notarij Zuppae Salinarum Pty
Relicta Censoris Vidua ac GG M Michaelem
Zaleski Pincernam Czerwonogrodensem Cit me Comper-
tationis Scripti seu Quasimodo Complanationis qua
Comportatio ejusdem Cassationis quae Cassata ab Expedi-
mento tam Cit et Praesentia Solutionis seu Liberationis
[illegible]

Tandem ab iucundam Combinationem

N S.

36 M Michael Zaleski Pincerna Czerwonogrodensis
ac GG M Hedvigis de Dzierzanowskie od
M Joannis Duczyminski Zuppae Salinarum Pty
Lubelsk Relicta Censoris Vidua Cit et alios me
Comportationis Scripti manualis Scripti Cooperationis
Cassationis decernendae pro respectu Circumscripti
ad alios Circumscripti. B

Combinata

~~[illegible]~~

37 M. Josephus Zabrzeyski Poenitentiarius Regius Judex
Cy Sty ad Stam Cy MM Stanislaus Zabrzeyski
Judex Cy Barbara et Petronella de Bortowscie
Juniores Conjuges tum Albertus Andrzeyski Presbyter
no Jacobus Szczepanowski Cy Jacobus Sapieha Episcopus
Pugil. Stheodorus Barbacki Cy Stabulus me Confinitus
no Stanislaus ac alias Circumstantes et Confinentes

37 M. Josephus Zabrzeyski Poenitentiarius Regius Judex
Cy Sty ad Stam Cy MM Stanislaus Zabrzeyski
Judex Cy Barbara et Petronella de Bortowscie
Juniores Conjuges tum Albertus Andrzeyski Presbyter
no Jacobus Szczepanowski Cy Jacobus Sapieha Episcopus
Pugil. Stheodorus Barbacki Cy Stabulus me Confinitus
no Stanislaus ac alias Circumstantes et Confinentes

38 Perillustres Radzivilli et MM Josephus Primi
genius Stadiostatis Andreas Canonicus Collegiatae
Petrus Antonius Vexillifer Radzivilli et Ignatius
Venerabilis Scepusiensis Archidiaconus Zakrzewski
Cy MM Franciscus Dobrski et Mariannus
Xaverius Conjuges Ad Ill. Radzivilli me
Stabulus Truszczyński Parochus Cunnensis
dictae. respectu Capitanei Testamenti qua
Capitaneo pro se ad Cunnae in Bona Dobieni
Vice Dom agnitum ad Curiae positionem
pertinentem demandatae Stabulus Confinitus

38 Perillustres Radzivilli et MM Josephus Primi
genius Stadiostatis Andreas Canonicus Collegiatae
Petrus Antonius Vexillifer Radzivilli et Ignatius
Venerabilis Scepusiensis Archidiaconus Zakrzewski
Cy MM Franciscus Dobrski et Mariannus
Xaverius Conjuges Ad Ill. Radzivilli me
Stabulus Truszczyński Parochus Cunnensis
dictae. respectu Capitanei Testamenti qua
Capitaneo pro se ad Cunnae in Bona Dobieni
Vice Dom agnitum ad Curiae positionem
pertinentem demandatae Stabulus Confinitus

39 Et Augustinus Zachorowski ad Stabuli Cy
Ligmundus Lipski Stanislaus Antonius
X Niedzwski et alii ad me Solutionis Summae
oppositae

39 Et Augustinus Zachorowski ad Stabuli Cy
Ligmundus Lipski Stanislaus Antonius
X Niedzwski et alii ad me Solutionis Summae
oppositae

Jabriel. Antonius in Varwoscha Varnieiecki

Jabriel. Antonius in Varwoscha Varnieiecki

Actus Cadentia moderna Judicio Terminus Stolcznensis in Bielsko
Pre Idre post Fm S. Michaelis Archang. prima scilicet Die
Lunae Mensis Vbris Anno 1781 in Festivus circa Regestrum
cujus et Cadentia extat

Fra 3tia post Fm S. Michaelis Archanę proxima scilicet Die 29a Mensis 8bris Anno Dni 1781

319 40 Illustris Rndus Florianus Praepositus Racuquensis et GG Norbertus Camerarius Granicialis Plocensis Evae Francisci Miłobędzki Relicta Consors Vidua Joanna G Thomae Smardzewski Consors Jaroszewski atque Theodora de Kucborskie ad G Theodori Jaroszewski Consors Relicta Vidua ~~Joanna G Thomae Smardzewski~~ Mater Stanislaus Pancratius et Clara filius et filia Jaroszewscy actor et alii GG Franciscus Adamus Ludovicus G Thomae Kraszewski Consors et Magdalena Virgo Innocentia Milewskie Cito et alios mi Solutionis Summae restitutionis rerum mobilium argenteriae Clenodiorum fatis ad Gloriosissimi derelicti ac aliarum Circumstantiarum Tmo Ex Praesentia Decretum Dilationis Communicationis Documentorum.

41 M Jacobus Kruszewski Vice Notarius Terni Zawlowa actor Cum Illmo Rdo Ignatio Małowieski Decanus Racuquensis Cito mi Extraditionis Subditorum et rerum mobilium ad reserandas Inquisitiones

X

ad [illegible]

NS.

42 G Jacobus Stephowski actor et alii Cum GG Evam de Zglenickie ad G Nicolai Rudolski Relicta Consorte Viduam Matrem Benedictam Antonium Leonem Onuphrium Antoninam Evam Marianam minorennes filios et filias Rudolskie Cito mi decernendae Incompetentis actionis bonificationis praetensionum ac aliarum Circumstantiarum

Combinata

43 EE EE Joannes Stanislaus Thomas et Julian
na Jaroszewscy actor et alii E EE Michaelem Przed
pełski et Victoriam de Jezierskie Rucien Cuiusq
ac Franciscum Jaroszewski Cit et alios me Cassa
tionis ~~[illegible]~~ Complanationis praejudiciorum Confect
qua Copiata prisionum et processum stante possessione
Cit EE Przedpełskich Subsequenter et Subsequenter ad
Eorum regulandae extraditionis Inventarii et rerum Mobilium
ac aliorum Circumstantiis. NS

44 E Nicolaus Kotarski actor E EE Cari
mirum Kotarski Cit me Exdivisionis Substan
tiae Confiscationis praetensionum ac aliorum Circumstantiis.
Decretum injuncta Condescensionis ad Fundum Bonorum
Łakrzewko.

45 E Michael Przedpełski actor et alii E EE Jaro
szewskie Cit et alios me approbationis Complana
tionis ac aliorum Circumstantiis
NS

46 S ~~[illegible]~~ Albertus Grochowski actor
Cum SS Stanislaum Duplicki Benedictum
Petrum Ostaszewski Cito et alios me
Dimissionis Sortis Br Mankowo bonifi
cationis praetensionem levationis Summae ac alias
Circumstantiam
Decretum assignatae Condescensionis ad Fundum Bonor Man
kowo

47 SS Lutomierscy Conges actor et alii
Cum SS Norbertum Theodorum de Lucborskie
et S Theodori Jaroszewski Relictam Contra Vidam
Matrem Stanislaum Panaraium et Clarissimi
nonennes filios et filiam Jaroszewskie Illm
Rdum Florianum Jaroszewski Praepositum
Kaucpiensem et M Bartholomaeum Marowiecki
Tribunum Zawsky et Vice Capitaneum Cum Summa
Terrae Zawsky atque Successores et M Pauli Jaro
szewski Successoris Pl Cito et alios [illegible]
ductionis Jure Dimissionis Sortis Br Jarnuty
Kosiki Kostery et Obory Mlice [illegible] Colenti
bonificationis praetensionem ac alias Circumstantiam
Decretum assignatae Condescensionis ad Fundum Bonor
Mlice Kosiki Kostery Jarnuty Obory et Aliorum

48 S Josephus Machcinski actor et alii
Cum Illm et MM Dorotheam de Karczewskie et
JM Valentini Niszczycki Castellani Racia
sis et Josephum Dapiferum Zawsky Capitaneum
Bialae Dnestum Subditos de B Biala. Cito et
me bonificationis praetensionem ad reserandam
Inquisitionem NS

49 G Andreas Siemiętkowski ad et alij Cy G Adamus Jaroszewski Cit me Solutionis Summae Cum pvisione

Super disparente G Adamo Jaroszewski citato permittitur Condemnatio rne Solutionis Summae Dero adjudicatae cum pvisione quae D A et R. Publicatum

50 G Casimirus Kotarski ad et alij Cy Illustrem Andr Rdum Hiacinthum et G Lucam Burgrabium Crz Cieszkowskie Cit et alios me Solutionis Summae Cum pvisione

Decretum Solutionis Summae Mille Tymphorum Dotalis cum pvisione

51 G Petrus Trębiński ad et alij Cy EG Albertum Patruum et Margaretham de Kucharskie ob G Antonij Petrykowski Relictae Contem Viduam Matrem Stanislaum Esteram et Benedicti Dobrski Contem filium et filiam Petrykowskie Cit me Solutionis Summae Cum pvisione

Super disparentibus G Alberto et Margaretha de Kucharskie ob G Antonij Petrykowski Consorte Vidua matre Stanislao et Estera Gsi Benedicti Dobrski Consorte Petrykowskie permittitur Condemnatio in Lucro Ultimanae Fortissimalis faciendae Executionis quae D A et R. Publicatum

52 S Petrus Cieszewski actor Cum Famates Bethery Conjuges horologiarios Incolas et Cives Stoc. Cath. et alios me extraditionis horologij pectoralis et aliarum circumstantiarum.

NS

53 Idem actor Cum Felicianum Karski Vice Palatinum Dobrin. Cath. me Solutionis Summae Cum provisione.

NS

54 SS Josephus et Joannes Koskowicz actor Cum Perfidos et Infideles Suchar Moskowicz Parentem et Judam Salamonem Generum Judaeos Synagogae Europaeae Cath. et alios me Solutionis Summae Cum provisione.

Sup. disparentibus Infidelibus Judaeis Suchar Moskowicz Judaeo ac Salamon tum David Salamonowicz permittitur Condemnatio quae D. A. et R. Publicatum

55 G Sabba Adamus Jozewski actor G GG Niedzwiedzkie Conjuges Cit. me bonificationis praetensionum satisfactionisque decreto decernendae poenalitatis

Sup disparentibus Gnis Niedzwiedzkie permittitur Condemnatio quae DAeR. Publicatum

56 G Josephus Rogoziński actor G M Joannem Podoski Thesaurarium Raciążiensem Cit. me expulsionis ac Bonificationis decernendae poenalitatis ac bonificationis praetensionum aliaque circumstantiae Ctmo Comprehensae.

Super disparente Mco Joanne Podoski Thesaurario Raciążiensi me Expulsionis ac Bonificationis praetensionum Fundi in Lucro ulterioris Fortis finalis faciendae Executionis permittitur Condemnatio quae DAeR. publicatum

57 G Bartholomaeus Machciński actor et alii G G Ludovicum Machciński Cit. et alios me ex divisionis substantiae mobilis expulsionis bonificationis praetensionum aliaque circumstantiae.

Decretum assignatae Condescensiones ad Fundum Br. Włoczewo

Fra 4ta post Fm S. Michaelis Archang. pxa Scili cet Die 3tia Mensis
325 8bris Anno Dni 1781 Celebrato

58 G Ludovicus Macheinski act et alij Cum
G Bartholomaeum Macheinski Cit et alios
me Exdivisionis Substantiae Mobilis et Jubilis
Bonificationis Praetensionum ac aliarum Circumstan
tiarum Tmo Cauphaeyae. NS

59 G Casimirus Smolenski act et alij
Cum Successoribus D. Pauli Jaroszewski Succa
merarij Plurimorum Cit et alios me Dimissio
nis fortis Br Smolino reddendi Calculi
levationis Summae Bonificationis Praetensionum ac
aliarum Circumstantiarum.
Post subsecutam Satisfactionem per Partem Actoream
Decreto injunctae Communicationis Documentorum Antenati
Cadentia nunc injuncta Satisfactio Eiusdem Communica
tionis Documentorum super quod praestitit Jumentum Mdebar
nus Kostowski Thesauranda Sieprienensis Cellus suo et aliorum Cu
tor nunc post quod praestitum Satisfactione adinventa in Ordine Pro
vestigationis desorte et dimissionis Ejusdem ac solutionis et
vationis Summae ac aliarum Circumstantiarum CONDESCENSU
ad Fundum Br Smolino assignata

60 GG Josephus Andreas Germani Sigi
smundus Patrucki fratres Inter se et Patrus
Martinus Mathias Antonius Michael et Va
lentinus Filiastri Kowalewscy act et alij Cum Illmo
Rndo Valentino Patruum Cum GG Josephum
Lucam Andream filiastros Dzięgielewskie
Cit et alios me Solutionis Summae Cum Prisione
Affectantibus utrisque Partibus Rejecta ad Sequentem

61 Perfidi et Infideles Jacob Herszkowicz et Janus Wolkowicz Mosle et Mercatores Drobinen. actor Cæ alij Cæ M Joannem Wilcze wski Subdapiferum Livenen. Cit. me Liquidationis Summam per Cit. abactam Indebite vendicat per actum Citto exhibitum qua peracta a pretensione summæ aliquidicationis actor libertationis Capitu nem processus ac aliorum circumstantiarum Incolumem [illegible]

NS

62 G G Antonius Perera Joannes et Josephus Swięcicky actor Cæ G Michaelem Kolinicky Cit. me Solutionis Summæ Compensatione.

NS

63 Illustrissimus Paulus Wilcze Professor scholarum Palatinatus Plocz. actor Cæ G Stanislaum Twarosky Cit. et alios me Solutionis Summæ Compensatione

NS

64 Venerabile Capitulum Collegiatae Plocensis actor et alii Cum EE Theodorum de Lucborskie ad S. Theodori ~~Kuchowski~~ Jaroszewski relictae Conservatoris Viduam Matronam Stanislaum Pancracium et Clarum filios et filiam atque Illustrissimum Florianum Jaroszewski Praepositum Racionis ac M. Bartholomaeum Mazowiecki Tribunum Ejusdem Vicecapitaneum Cum Sua Terrae Zawskiej Citat et alias me attentatorum violentiam.

Decretum Dilationis Inquisitionis prosequendae

65 EE Theodora de Lucborskie ad S. Theodori Jaroszewski Relicta Consors Vidua Mater Stanislaus Pancracius et Clara filius et filia Jaroszewscy actor et alii Cum Venerabile Capitulum Collegiatae Plocensis et EE Antonium Bialloskiewski Citat et alias me depalatationis praetextu ad B. Mlae Obery et Kosztery spectantem attentatorum violentiam

Combinata

66 EE Petrus Parens et Brigitta filia minorennis Rachocey actor Cum EE Jacobum Dzieguleuski et Franciscum Rozenski ac Hedvigam Gutkowska Conjugem Citat et alias me Solutionis Summae Conjugis

NB

67 N. Josephus Szczyt Succamerarius Sedis Rae Mattes et G. Antonius Korzylski Cath. et alij Cq. EG. Casimirum Parentem Gabrielem Nicolaum et Antonium filios Mecienskie Cath. et alios me violentiam attentatam ac alias Curam stantiam.

NS

68 Illis Rdus Paulus Kulesza Professor Scholarum Palatinatus Plocz. Cath. Cq. M. Bartholomaeum Zakrzewski Vexillifer Zawsky Cath. me Solutionis Summae Pro Pensione.

NS

69 EG. Gregorius Antonius Carolus et Sophia G. Joannis Rogawski Censor Rosciszewscy Cath. Cq. MM. Vincentium Onuphrium Julianum Josephum Marcianum Virgines Minorennes Kostowskie Cath. me Solutionis Summae expretio oppidi Kleczew Cum attinentiis Cum Pensione pro Communicationis Documentorum pro Sequenti Cadentia Subsequendae Decretum

70 G Paulus Zołtowski Vice Notarius Terni Plac. actor. Infideles Rabinum Subrabinum Scholiregum ac Seniores Synagogae Judaeorum Plac. Cit. me in domo in Platea Judaica Sed possessioni actor. Subjecta Judaeis Commanere Interdictionis damni exinde Causationis acatum Circumstantiis.

Sup. Infidelibus Judaeis Citatis Condemnatio pubin Protocollo

71 G Theressia de Dobrenieckie ultimi nuptus Ob. Antonij Starzewski Relicta Comes Vidua et Joannes Brudnicki actor. et alij Superiores Illustris Rndi Dobrzenecki Illustris Amdi Rndi Florianus Jaroszewski Praepositus Rawgiae Commendatarius Stupae Paulus Dzyzeckowski Praepositus Bonistoriae et Decanus Belzec Cit. et alias me me extraditionis Documentorum Scriptorum manuale Horoscopium ac Inventarium ac rem Mobilem fatis Ob. Illustris Rndi Stanislai Dobrzenecki derelictae. aliaque Circumstantiis.

NB

72 G Ignatius Piritowski actor et alij G Marianna de Podczaskie Ob. Lucae Piritowski relicta Comes Vidua Matrem Evam G Pauli Komorowski Sophiam G Valentini Zołtowski Bell. Hedvigim G Antonij Kortowski Comes Theressiam Virginem Filias Piritowskie ac Maritos Eorum G Komorowski Zołtowski et Kortowski nec non G Adamum Milodrowski Canonicum Vero Plac. Cit. et alias me Miserationis Dei Condlis ac aliarum Circumstantiarum Trno Cor Phensis Legalitate Dni Condlis Condescensio Judicii ad Fundum Bor. Ogorzelice assignata

Feria 5ta Ipso Die Festi S. Francisci Confessoris scilicet Die 4ta mensis 8bris Anno Dni 1787 330

73 M Joannes Bodoski Thesaurarius Kaucyensis actor Cl. S. Josephum Rogozinski Cit. me Solutionis Summae ex Tenuta pro vera Bonificatione pro tempore nunc Cassationi Processus ac absque Circumstantiis.

Ob dubsecutam superius in Judicijs praesentibus hac in Causa Condemnationem non posse ad praesens promovere hanc Causam

N

74 S. Michael Predpetski actor Cl. S. Bartholomaeum Wotowski Cit. me Solutionis Summae Cuspidine

NS

N

75 Idem actor Cl. S. Franciscum Jaroszewski Cit. me Solutionis Summae.

NS

76 M Michael Zalewski Pincerna Ca-
wenogr. actor G M M Hedvigim de Dzier-
zanowski ob M Joannis Duczominski
Relictam Contentam Dnam Stanislaum Duczy-
minski filium Cit. ac alias me Solutio-
nis Summae ac decernendae poenae ac
aliam Circumstantiam.

Combinata

77 Infidelis Leyzer Moskowicz Tabernator-
ius Sctropie actor G M Dionisium Prze-
cipewski Venatorem Raciązkiensem Dnum et G
Franciscum Trębinski Scribam Proventualem
Cit. me Statutionis Subditi ad Testimo-
nium quo statuto et Expedito resecationis
Inquisitionem et quod ex Praeparatione decer-
nendam poenam ac aliam Circumstantiam

NS

78 G Joannes Szczepkowski BLPL
actor G Perillum Rndum Michaelem
Mdzewski Archidiaconum Dobrzyn Delega-
tum Judicem Consistorii Plis ac Rndum Josephum
Przedpełski Decanum et Mansionarum
Sieprz Cit. et alias me Solutionis Summam
quinquaginta pro vez et aliam Circumstantiam
Personalis Comparitionis Perillus Rdi Przedpełski et Fam-
tor Kortesow Citator Decretum

79 Illis Rndus Josephus Przedpełski Decanus Sieprae Executor Dationis a Consistorio Gnesn. Plocz. actis Ca Famatum Bartholomaeum Kortes Cath. rne Extraditionis rer. Mobilium Summam acquisivi documentorum NB

80 Id. actis Ejus Franciscum Dębowski Succamerarium Plocz. rne Solutionis Summae Cum provisione NB.

81 Ejus Joannes Przedpełski et Catharina de Dzięgielewskie Invicem Conjuges actis Ejus Franciscum Rogeński et Hedvigim de Gutkowskie primi et Alberti Dzięgielewski 2di ad praesens voti Conjuges Victricum et Matrem Mathaeum et Andream ~~filios~~ Privignos et filios Dzięgielewskie Cath. et alios rne Solutionis Summae Cum provisione. NB

82 Illustris Andreae Andreae Valentinus Praepositus Ecclesiae Trembliensis Andreas Josephus Lucas Dzięgielewski actor et alii Cum GG. Martinum Mathiam Antonium Josephum Andream Sigismundum Michaelem Kowalewski Cum et alios me ~~Solutionis Cum me Cognitione~~ Indebitae vexae decernere Incompetentis actionis Cum Injuncta poena Citate Sup. Cum Extendi debita ac alias Circumstantiam.

Combinata

83 M. Petrus Czaszewski vexillifer Stolicae actor Cum GG. Joannem Święcicki Cum et alios me Solutionis Sumae Injuncta evasionis Gio Joanni Święcicki in sequenti Cadentia Decretum

84 GG. Laurentius Dobrzeniecki et Joannes Karwowski actor et alii Cum GG. Michaelem Albertum Blasium Bełkowskie tum Michaelem Dłużniewski Cum et alios me Dimissionis Sectis ubi Dłużniewo minor Cum dando Cathedrali ac alias Circumstantiam Inconpetentiae. NS

85 G Albertus Popkowski actor Cum Infidelem David Męka Judaeum Plocz Cit me Solutionis Sumae Cum prisione NS

86 Famatus ac Spectaculi Josephus Betchier Civis Plocz actor et alii Cum ~~[illegible]~~ Infidelem Lewek Judaeum Plocz Cit et alii me evictionis ab Impedimento G Petri Cieszewski NS

87 G Josephus Strusinski actor et alii Cum GG Adamum Strusienski et Franciscum Mniszewski Cit me Cessationis Donationis Super Sorte Bo Strusino NS

88 S. ~~Adamus~~ Josephus Strusienski actor Cor. S. Adamus Strusienski Actor me Locationis Summae in Exemptionem Sortis B. Rzy no pro

NS

89 Famatus Bartholomaeus Kortes Incola Civitatis Sepre actor Cor. Illustr. Rndus Josephus Przedpetski Decanus et Monsignorio Sepre et Sepra nunc Korcipecski Praepositus Ecclesiae Leopol. Actor et alias me Cassationis quoad actum restitutionis Exhibitionis Mobilium ac Summae fatis ad Illi Rndi Kortes derelicto bonificationis praetensionis ac aliarum Circumstantiarum Mo Conspersionis

NS

90 S. Valentinus Milodrowski actor Cor. S. Paulus Uminski Actor me bonificationis praetensionis

Decretum Solutionis quotae Quadraginta Quinque Florenorum per Partes inter se Judicialiter accordatae

91 M. Sebastianus Kostowski Thesaurarius Supremae actor et alii C. G. Joannem Konyski Cito et alios me satisfactionis Decreto ac aliorum circumstantiis

Decretum Poenalitatis sup. Honesto Paulo Betina.

Feria 6ta postridie Festi S. Francisci Confessoris scilicet Die 5ta mensis 8bris Anno Dni 1781

92 Infideles Leyzer Moskowicz Tabernae in Letropie Lit. Arendator actor et alii C. G. Adamum Sabba Jezewski Lit. me depositionis Testimonij

NS

93 G. Casimirus Kulpinski actor C. G. Stanislaum Sierakowski Lit. me peractae violentiae.

NS

94 S. Norbertus Jaroszewski Camerarius Granicialis Plocensis actor et alij Cum M. Domini eius Piunicki Succamerarius Sed Rdi Matthi Cito et alicui me Solutionis Summae Cuspi-sione

NS

95 Idem actor et alij Cum Eundem M. Piunicki Cito me Solutionis Summae

NS

96 Idem Petrus Jaroszewski actor et alij Cum S. Jo. Theodorum de Kuebarski et S. Theodori Kuebarski Relictam Consortem Viduam Cito et alicui me Solutionis Summae Cuspi-sione

Decretum Communicationis Documentorum

ns

97 G. Adrianus Parens Ignatius Barbara et Catharina filius et filiae Zukowscy ac D. Cz. Ill. M. Thomas Rokitnicki Castellanus Rypinensis Cath. et alios me Solutionis portionis Substantiae Mobilis et Immobilis fatis ob Illustrissimi Rndissimi Casimiri Rokitnicki Suffraganei et officialis Ignatii Stoiecki derelictae ac aliorum Circumstantiarum Comprehensarum

Stet dola Evasio

ns

98 Idem G. Adrianus Zukowski ac D. et alii Cz. Perillustrissimum Rndissimum Albertum Gadomski Primicerium Cath. Stoiec. Cath. et alios me Statutionis Ill. Mathiae et Sophiae Conjugum quibus Statutis beneficiationis Pretensionem ac Eorum Sacrorum habitam ac aliorum Circumstantiarum Comprehensarum. NS

et

99 G. Theodora de Zuczborskie ob G. Theodori Jaroszewski Relicta Conservatrix Mater Stanislaus Pancratius et Clara filii et filiae Jaroszewscy ac D. et alii Cz. Cz. Catharinam et Franciscum Petronellam et Mathiam Lutomierskie Conjuges Cath. et alios in Causa Submissionis Inordinatae Resignationis Sortium Bonorum Mobilium Nostrorum datam approbationis vigore Eadem donationis recognitionis Satisfactionis omnimodae ad poenitentiam ac Intentionem Circumscriptionis decernendae poenam.

Combinata

100 Illustris Amdus Rndus Florianus Jaroszewski Praepositus Racuzensis Commendarius Stupensis ac Dnus et alii Cum Theresia ultimi nuptus ob Antonij Starczewski Consortem Relict. Viduam Joannem Brudnicki Franciscam et Eva Valentini Kotakowskie Consortem Gadowskie ac Dąbrowskie Pszczynskie ac alios Cum respectu decernendae Incompetentis actionis ac pro Indulta vexa penam.

NS

101 Cum Theodora de Kuebarskie ob Theodori Jaroszewski Relicta Consors Vidua Mater Stanislaus Pancratius et Clara filius et filia Jaroszewscy ac Dnus et alii Cum Norbertum Jaroszewski Cum et alios In Causa refusionis portionum ex Summis ex B. Kozikij Mlice ac ab Kowalewski perceptis debitis ratione usu Cum prisionibus Eadem decernendae Exactionis ab Impetitione Cum Lutomierski Lorendo nonnullam Sortem in B. Kostery pretendi Compensationis Litis expensarum.

Combinata

102 Illustris et Amdus Rdus Florianus Praepositus Racuzensis et Norbertus Eva ob Francisci Mitobędzki Relicta Vidua Joanna Thomae Smardzewski Contes Jaroszewscy ac Relicta et Successores Theodori Jaroszewski ac et alii Cum IM Ignatium Zboinski ex Castellanum Mlice Cum et alios In Causa reductionis Jurium et Documentorum vigore quorum B. Kobierniki pro Ipsa possessa restitutionis Eadem Bona vigore Juris Successionis relevationis Decretum Commissorialis Cassationis Contractus ac aliarum Circumstantiarum Tenore Contentarum.

Jaquinta Adcitationis M. Benedicti Jaworowski Thesaurij Drohiciensis Decretum

NB G Valentinus Bogusky actor etatis G Tho
mas Komorsky Actor me perhibendo Testimonij

NS

Gabriel Antonius in Karwosiecki Karwosiecki

J P S [illegible]

100
39
6.2
103

95
79
[illegible]

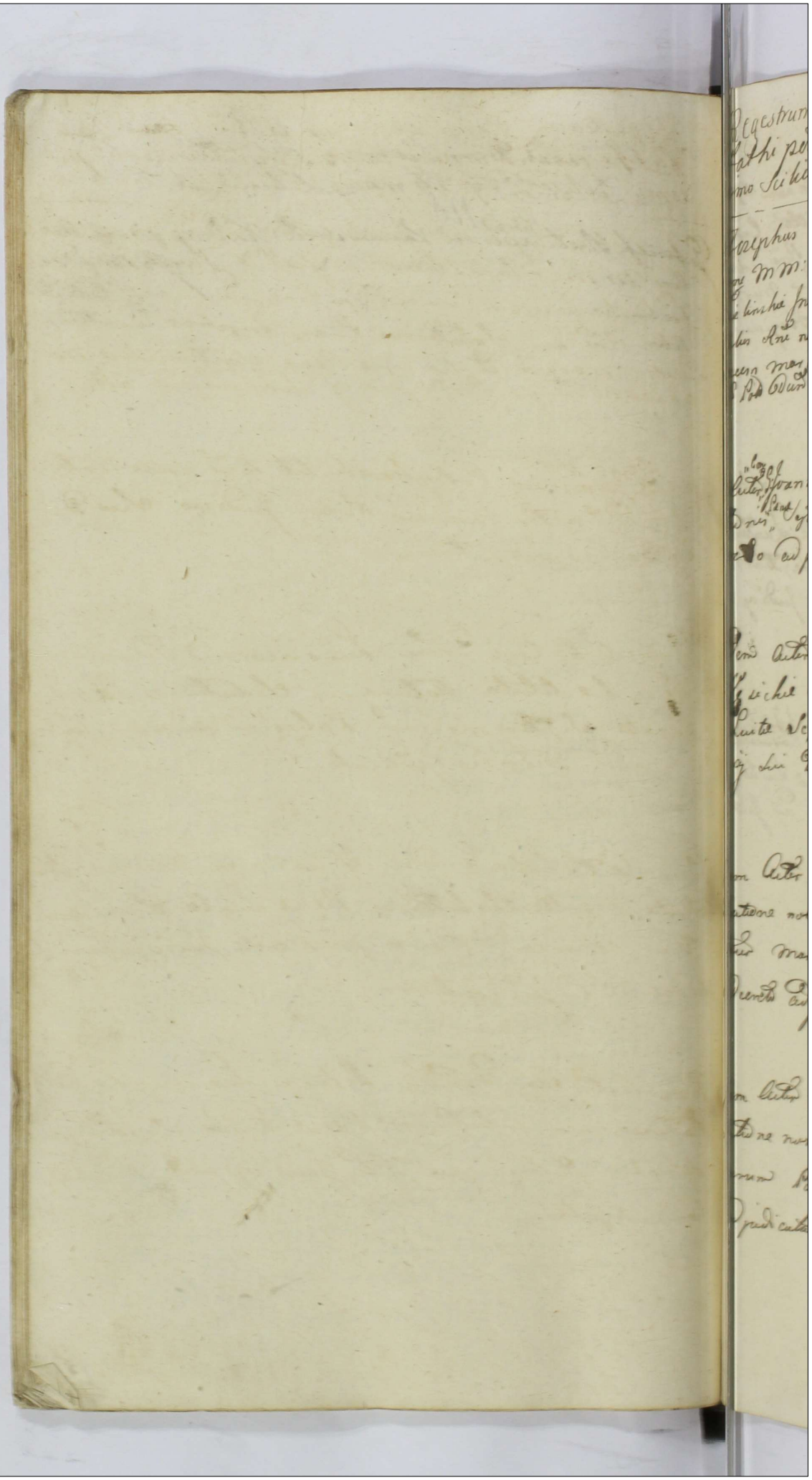

Regestrum Pœnalium Sub Actu ~~Fri~~ Sabbathi post Dominicam Rogationum proximo Scilicet Die 26 maij A D N 1781. 341

G Josephus Pepłowski Instigator Judicij Pœnæ Actor Cong MM: Stanislaum Wessel et Faustinam de Zielinskie Iniscem Cinges Capitaneos Golubens Cit et Alios Rne non Solutionis Pœnæ Triplicis Quatuor Decem marcar et Scorsivæ Pœnæ Septem itidem marcar Pol Decro pro Parte Judicij Sui adjudicato.

Idem Actor Cong G Joannem Potrykowski Cit Rne nolle Solutionis Pœnæ Septem marcar Polong Judicio Suo Decreto adjudicaturum

Idem Actor Cong Gnesnes Ludovicum et Adamum Kęsickie Citatos Ratione non Solutionis Pœnæ Luitæ Septem marcar Polong ad ærarium Judicij Sui Decro adjudicato

Idem Actor Contra Gnesnum Nicolaum Mieczynski Cit Ratione nolle Solutionis Pœnæ Luitæ Semi quatuor marcar Polong pro Parte Judicij Sui Decreto adjudicaturum

Idem Actor Cong Gnesnum Petrum Leszczynski Cit Ratione non Solutionis Pœnæ Luitæ Septem marcarum Polong pro Pte Judicij Sui Decreto adjudicatur

Idem Actor Contra Gsam Mariannam Dąbrowską ob Gnesi Jacobi Slepkowski Relictam Contemnentem Viduam ~~[illegible]~~ Cito Rne nolle Solutionis Pene Luitae Semi quatuor marcarum marcarum Polone ad aerarium Judicij sui ad Judicatam Decro

Idem Actor Cong Gnesum Jacobum Slepkowski Cito Rne non Solutionis Pene Luitae Quatuor Marcarum Polone et majori Pena Septem marcarum Polone ad aerarium Judicij sui Decro adjudicatam

Idem Actor Cong Gnesum Joannem Zołtowski ~~[illegible]~~ Citatum Rne non Solutionis Pene Luitae Septem marcarum Polone pro Parte Judicij sui ad Judicatam

Ins

Actum in Supre in Terminis Communi
bus Terrestribus Plocensibus Una cum Conti
nuatione antenorum Causarum Vigore Legis
in Diem hodiernam Incidentibus Feria Ter
tia post Dominicam Exaudi Proxima Sci
licet die Vigesima Nona Mensis Maij An
no Domini Millesimo Septingentesimo
octuagesimo Primo

Coram MM Gabriele Antonio Lini mnu in Kar
wosiecki Karwosiecki Judice Joanne in Krasnie
wa Gumowski Subjudice Antonio Woźni
cki Vice Notario Castri Plocensis in Locum
M Francisci Ciołkowski Notarij Terris Plo
censis Electo Subdelegato Notario Terrestribus
Plocensibus In praesentia MM ac GG Francisci
Bonkowski Pincernae Zawskiej Bartholomaei
Zboinski Pincernae Dobrinensis Josephi Bro
mierski Vicecapitanei Cracoviensis Plocensis Adami
Miłodrowski Camerarij Pauli Żołtowski Vice No
tarij ~~Terr~~ Chrisostomi Zielinski Vice Regen
tis Terrestrium Plocensis Hiacinthi Przedpełski
Joannis Szczepkowski Mathiae Mazowiecki
Burgraliorum Cracoviensis Plocensis Valentini Żołtowski Jo
annis Ilenieuski Stanislai Łukowski Alberti
Lisowski Jacobi Malanowski Antonij Brochocki
Stanislai Zochowski Joannis Zglenicki Simo
nis Kobierzynski Joannis Wolinski ac aliorum plurimorum
N N ad actum praesentem Congregatorum nec non
Mlis Rni Gnalis Plocensis Pauli Benewicz de Bone
wo authi et Jurati actum praesentem acclamare

Sequens Regestrum in Sepre in Cadentia Fræ 3tiæ pt Dni S. Francisci Confess. proximæ scilicet Diei Decimæ mensis 8bris Anno Dni 1782mo adjudicandum Acceptus.

In 5ta ante Fm Sae Hedvigis Viduae Electae Dei proxima scilicet Die Undecima mensis 8bris Anno Dni 1781.

345

1 M Bartholomaeus Zbowiski Pincernicus Do Crinae actor et alij Cor Conventus Sepmae Virginum Monialium Ordinis Sancti Benedicti Citat et alios In Causa violentiae et aliae Circumstantiae ad reserandae Inquisitiones

Decretum Poenalitatis in Reliquis Pretensionibus ex Fundo inter Partes Controverso emicantibus Remissa ad Terminum Condescensionis ad Fundum Controversum Inter Bona Sniedzianowo et Dąbrowki

Feria 6ta ante Fm Sae Hedvigis Viduae Electae Dei proxima scilicet Die Decima Quarta mensis 8bris Anno Dni 1781.

2 Religiosissima ac Deodicata Ursula Constantia Podoska Conventus Sepmae Virginum Monialium Ordinis S Benedicti Abbatissa ac totus Dem Conventus atque GG Gregorius Paprocki et Franciscus Sniechowski actor et alij Cor Iller et MM Adamum Vexilliferum Parentem et Onuphrium Capitaneum filium Capitaneum Plocz Bromierskie Dnos tum G Stanislaum Zochowski Economum Citat et alios In Causa violentiae ad reserandae Inquisitiones

Super disparentibus Dnis Joanne Korzybski Alberto Zochowski et Michaele Koskowski Ore perhibendi Testimonij Condemnatum cum Comparentibus suspensa

3 JM Andreas in Zamoysc Ordinatus Zamoyski Ordinis aquilae albae Eques actor et alij Cor GG Dębskie Citat et alios me Comportationis Manifestationis Cassationis quoad levationis Summae restantiae ex pretio provenientis ac aliam Circumstantiam Tno Cap Zagor.

Decretum injunctae Comportationis Manifestationis decisis Poenis pro Constaventione in sequente

4 M. Franciscus Bonkowski Pincerna Zawsky Dnus et GG Wilamowski Kowalewski et Jablecki famuli ad et alij Cum GG Andrea Rokicki et Antonium seu Alterius nris Kaweczynski Cum et alios In Causa rne violentiae ac aliorum Circumstantiarum.

Dilatio Inquisitionis

Sabbatho ante Fm Sae Hedvigis Viduae Electae Dei proxima scilicet Die Decima Tertia mensis Octobris Anno Dni 1782.

5 M. Ignatius Mielewicz Thesaurarius Sieprcensis ad et alij Cum Illustres MM Franciscum Comitem Castellanum Ducatus Masoviae ordinis aquilae albae ac Sancti Stanislai Equitem Patruum et Tutorem Xaverium Palatinissam Plocensem Virginem minorennem Filiastram Podoskie Cum et alios In Causa Solutionis Summae in Exemptionem Br Bedzymin et Raczyny pro vene beneficiatione Praetensae

Super disparentibus Illmus Francisco Castellano Ducatus Masoviae Patruo et Xaveria Palatinidae Plocensi Filiastra Condemnatio

6 Relicta et Successores ad G ~~Bartholomaei~~ Jacobi Kokoszczynski atque G Joannes Kokoszczynski ad et alij Cum G Casimirum Rokossowski ~~Cum~~ Wisniewski ac Wolzecki Cum me ac ceteros fatorum ad G Jacobo Kokoszczynski decernendam poenam Legibus descriptam ac aliorum Circumstantiarum.

Decretum educendorum scrutinniorum prosequendum

7 S. Simon Kokoszczyński actor et alii C. S. Casimi-
rum Kokossowski Cit. et alios me aggrava-
tionis Bn. Cassowska de cerniae adnalitatis ac aliarum circum-
stantiarum tenore comprehensorum.
NB

8 S. Simon Kokoszczyński actor C. S. Joannem
Smoleński Cit. me solutionis [illegible]
[illegible] ac aliarum circumstantiarum
NB

9 M. Bartholomaeus Zboiński Pincernicus
Dobrinensis actor et alii C. Illustrissimum et Reve-
rendissimum Michaelem Zorawski Episcopum
Tespinensem Suffraganeum Plocensem Cit. et alios in causa
ad Reverendae Inquisitionis
Combinata

10 GG Adalbertus Camerarius Terrae Dobrz
et Michael Suppa Salinarie Bobrowni
X Notarius Kolczynscy actor et alij GG Petrus
Laurentius et Jacobus Brudzienskie Cit
et alijs me satisfactionis submissionis intra
tis resignationis recognitionis levationis sumae
ac aliam circumstantiam NB

11 G Jacobus Zoltowski actor et alij GG
G Magdalena de Zoltowskie ODG Andreae
Przezdziecki Relicta Contra Viduam Cit
et alios me solutionis sum cum processu
Decretum injunctae communicationis
prosequens

NB

12 Conventus Supremae Virginum Muni
alium Ordinis S Benedicti actor et
alij GG 77 ac spectabiles Casimirus
Dąbrowski Proconsules Sebastianus Ko
morowski Petrus Kozowicz Consules Jacobus
Markowski Scribam Piekarski Nichtowicz
Civitatis Lelae Mattis Kowal Cit et alios
In Causa Statutionis L Andreae Pytlinski cum
usure ac rebus Extraditionis ejusdem ac aliam
circumstantiam.
Super Disparem Tamatis Casmiro Dąbrowski Stephano Łosia
kowski Sebastiano Komorowski Petro Kozowicz Consulibus Ja
cobo Markowicz Scriba tunc Antonio Piekarski Ejusdem nnis Plichto
wicz Procopio Girgel Civibus Kovalienses ac Tota Communitate Kova
lienses condemnatio

13 Jd Conventus Supreae Munialium Ordinis Sancti Benedicti actor et alij Ex Illmo Amdo Rndum Franciscum Bujalski Ecclesiae Parochialis in Kowal Lit. Comendarium Cit. Causa Statutionis et Extraditionis Subditorum aliisque Circumstantiis

NB

14 G Joannes Wolinski actor et alij Ex Illmo Rndum Albertum Gradzanowski et Famatum Michaelem Szczepkowski Oppidanum Supre Cit et alios me manifestatione Laesiva Circumscriptionis decernendae poenalitate

NB

15 Honestus Simon dictus Kartowski de Lazek ex Illmo Mathiam Wolski Cit et alios me Solutionis ~~[illegible]~~ summae pro verbo alijs delitae ac alias Circumstantiis

NB

16 Illustris Amdr Rdus Gregorius Zawadzki Praepositus Skwitnensis actor et alii Cum GG Andreae Kolicki et Antonium Dziwanowski Cit et alios me violentiam acati ad Circumstantiam Imo Cum Regni

Post Agnitum Terminum et Forum Dilatio Inquisitionis

17 GG Adamus Mieczynski ~~actor~~ et Marianna de Lasockie Conjuges actor Cum MM Julianno de Karpenchowsky et M Thomae Dzbowski Succamerarii Relicti Cum Viduae Matrem Perillustrem Rndmum Antonium Scholasticum Cujacz et Joachimum Custodem Ptoy Thadae Capitaneum Jankowe et Franciscum Succamerarii Ptoy filios Dzbowskie Cit et alios Jus causa denegationis Decisionis liberae in Bonis Pustowie ad B Ptoy praecautae adjudicationisque ejusdem acati ad Circumstantiam

Decretum Communicationis Documentorum Sequens

18 GG Florianus Podoski et Marianna Wybczynska Conjuges actor et alii Cum Relictam et Successores M Alberti Jozefi Dapiferi Ptoy et Franciscum Wypczynski Cit et alios Jus causa Cessationis quoddam actum officiosae adjudicationisque a Summa Indicto per ~~Cit~~ MM Jozefskie Pretensa ac aliam Circumstantiam Tum Cum Regni

Decretum Remissionis causae ubi de Jure

19 GG Nicolaus Franciscus Lucas Rosalia G
Michaelis Kaminski Hedvigis Balthasari Podczaski
Francisca G Joannis Szczytoski Contes Kleniewscy
Ad Solomia de Zboinskie G Josephi Lesniewicz
Consors ad et alios Cum GG Margaretha Kucharska
ad G Antonij Petrykowski Relictam Consortem Vi
duam Franciscum Kędzierzynski et Successores ad G Ger
trudis de Kucharskie Gotlieba tum M Josephum
Jezewski Vicecolonellum Exercitus Reg. Cum et alios In
Causa Cassationis Cessionis per ad Rndum Zboinski in
rem ad G Antonij Rzeczpecyski recognit. melioratione
Decreti Judicij praeter Solutionem Summam ac alias Circum
stantiam
super Communicationem Documentorum Constituerunt Juramenta G.
Lucas Kleniewski Actor et Marcianus Karwowski Citatus suo
et aliorum nomine Decisio Causae in sequenti declaratur

20 G Stanislaus Rzeszotarski ad et alios Cum
Relictam et Successores ad G Pauli Rzeszo
tarski et Albertum Rzeszotarski Cum et alios
me dimissionis Sortium cum Dando Calculo et
alias Circumstantias Tmo Conspectus

NS

21 M Bartholomaeus Zboinski Princeps
Cornicae Dobrin ad et alios M Hedvigim de
Dzierzanowskie ad M Joannis Duczymin
ski Suppae Salinarii Plac Notarij Relictam
Consortem Viduam Cum et alios

NS

22 SS Casimirus Jacobus et Stanislaus Rokossowski actores Cum Stanislaum Rokitnicki Tribunum Supremum Cum me Solutionis Summae Comparitione

Super disparente Mco Stanislao Adriano Rokitnicki Tribuno Supremo Condemnatio

Feria Secunda Ipso Die Festi S: Hedvigis Viduae Electae DEI scilicet Die Decima Quinta mensis 8bris Anno Dni 1781. Celebratis

23 Idem actor Cum Infidelem Marek Jachimowicz Arendatorem Supremum Cum me Solutionis Summae Comparitione

Personalis Comparitionis Infidelis Marek pro sequenti Dominum

24 SS Antonius Miłodrowski et Mariana Lisicka Conjuges actores et alii Cum SS Antonium et Jacobum Lisickie atque Successores Francisci Lisicki Cum et alios me deoccupationis Sortium ac aliam Circumstantiam Tenore Comprehensam. NB

25 S. Gaspar Brudnicki act. et alij Cl. Relict. ad S. Nicolaj Rudowski Cl. et alios me Solutio nis Summae Cuspisum decernendae poenalitatis ac aliam Circumstantiam

Decretum Condescensionis ad Fundum Bonorum Zglenice Parwa

26 S. ~~Paulus~~ Ignatius Przeradzki act. Cl. S. Paulum Czachorowski Cl. et alios me Cassationis resignationis ac aliam Circumstantiam

Decretum Approbationis Transactionum

27 S. Paulus Czachorowski act. Cl. S. Ignatium Przeradzki Cl. me approbationis Transactionum decernendae intuitu vocationis Transactionum poenalitatis

Combinata

28 M. Antonius Koscipewski Ensiferus Cucharensis ad Aloysium G. Antonium Dziwanowski Cit. et alios me Circumscriptionis honoris ac aliam Circumstantiam.

Combinata

30 G. Valentinus Kowalewski ad et alios G. Ignatium Nadrowski Cit. et alios me Solutionis Summae Cum Praecisione.

Decretum Solutionis Summae Centum aureorum hungaricalium

Fra 3tia postridie Festi Sae Hedvigis Viduae Electae DEI Sui licet Die Decima Sexta mensis Octobris Anno Dni 178[illegible] ~~celebratis~~ mente Legis ex protractione celebratis

31 Famatus Joannes Gorzewski Tuola Sceptr. ad G. Thomam Krasinski Cit. me Solutionis taxae vulnerae aliam Circumstantiam.

Dilatio Inquisitionis

32 G. Michael Gonechowsky actor et alii G.
G. Franciscum Sniechowsky Cath. et alios Cone
Cessationis Transactionum respectu haeredum Bo
Zolseyno Cathar. Confectarum ac aliarum Circumstan
tiarum Transcriptionis

Super disparentibus Gis Sniechowskie Condemnatio cum Com
parentibus suspensa.

33 M. Rosalia de Kunizowskie Chamska
Subjudicidissa Terni Plocz. Relicta Vidua
actor G. G. Eustachium Smolensky Cath. me
nolentiam

Dilatio Inquisitionis

34 GG. Mathias Sczęcicky et Catharina de Sczę
cickie Conjuges Victores et Lucia Kowalewscy
actor et alii Cum GG. Franciscum Sniechowsky et Pe
trum Rudowsky Rel. Cath. me Extraditionis Inven
tarum ac aliarum Circumstantiarum

Super Gnoso Francisco Sniechowski Condemnatio cum Com
parente G. Rudowski suspensa

35 M. Josephus Kaxpenchauzen
actor Cum M. Robertus Kaxpenchau
zen Cit. me Solutionis Summae Provisio
nalis ac Marcar. Bonificationis Expensar.
super disparente Mco Roberto Kampenhauzen Condemnat.

36 Idem M. actor Cum Eundem Cit. me Exdiscussio
nis rer. Mobilium in Exdiscussionem ~~[illegible]~~ Substantiae
mobilis non Intrans. in Loco Competenti Registro
et Comp. Bonorum Proficiendae ac aliorum Circumstantiarum
Decretum injunctae Condescensionis ad Fundum Bonor. Sto
pino

37 Religiosissima ac D. Eodicata Ver
sula Constantia ~~[illegible]~~ Podoska Conventus
Supra Mensalium Ordinis S. Benedicti Ab
batissa ac totus Idem Conventus actor et alii
Cum M. Bartholomaeo Zbocinski Pencer
nensis Dobr. Cit. et alios pro Causa ad res
ponendum Inquisitionis Combinata

38 Josephus Dębski actor et alii Ex Augustino Nadratowski Cit. et alios me ~~[illegible]~~ Satisfactionis Decreto
Decretum solutionis marcar. 31. pro Taxa Vulnor. p. S. Dębski comprobatur

39 Jos. S. Dębski actor Ex SS. Salomea et Rochus Machcinskie fratres et Sorores Cit. se germanos Cit. me Continuationis Sententiae ac alias Circa Stantes
Dilatio Inquisitionis

40 Illustrissimus Paulus Dzięgielewski Praepositus Bonislaviensis et Promotor SS. Rosarii actor Ex S. Felicem Mniszewski Cit. et alios Rne Solutionis Census.
Decretum solutionis Census

41 S. Laurentius Mieszkowski ad et alij. Cum SS. Franciscum Sniechowski et Petrum Rudowski Cito et alios me solutionem summae tenutae expensae non tamen tertiae cum provisione pro ven.

Sup. disparento Eo Francisco Sniechowski Condemnatio cum Comparente suspensa

42 SS. Marianna de Bialoszewski ad S. Alberti Olrębski Relicta Consors Vidua actrix et alij. Cum MM. Bartholomaeum Vexillifer Bractarum Josephum Franciscum et Michaelem Humieckim Cito et alios me solutionis summae cum provisione pro venia ac decernenda poena Sublatione Expensarum

Super Mcis Josepho Francisco ac Michaele Unieckie Condemnatio cum Comparente Mco Bartholomaeo Uniecki suspensa

43 Illis MM. Adamus Parens Vexilliferos Onuphrius filius Capitaneus Ploc. Bromirscy ad et alij. Cum M. Benedictum Jezewski Exercitum Rm. Gnalem Cito et alios me dissimilationis Bo.

X

Decretum Remissionis Causae ad Officium Campestre cum Prefixione Temporis et injunctae Condescensionis pro resolutione Pretensionum Fundi Judicij sui post Decisam Causam Granicialem subsequendae

44 G. Clemens Kortowski act. cum G. Albertum Przeradzki Cod. me solutionis Lunae Cum provisione.
Super disparente Gio Alberto Przeradzki Condemnatio.

45 Mbis Providus Kazmierski act. cum G. Josephum Dębski Cod. me volutionis
Combinata

46
G. G. Machcinskie act. cum Cunae G. Dębski Cod. italicis me attentatae violentiae ac restitutionis de servitute mercedis ac eliminationi laesivae Maationi
Combinata

47 SS Paulus et Julianna S Lucae Sulkowski Consors Sulkowskich actor et alij Cum SS Josephum et Josepham S Bernardi Malewski Consortem Suum utrosque Conjuges Malewskie Catharinam et Annam Virgines Principis Dzbskie Cum et alios me Solutionis Summae Cum prin one provenire NS

48 SS Jacobus Franciscus et Antonius Zyleniecki actor et alij Cum Relictam et Successores ob M Gaspari Zyleniecki Tribunal Supremum Cum et alios In Causa Cassationis Transactionem quarum praejudiciorum Intuitu Bd Bledzewo Bledzewko et Zyleniec Subsecutae quibus Cassatis decernendae Condescensionis [illegible] Exdivisionis Bd Jure naturae Concorsus ac alias Cum [illegible] me sufficienti Comparitione et Satisfactione injunctae Adiudicationis Adinventi Decretum injunctae Comunicationis Documentorum

49 Relicta ob S Michaelis Nadratowski actor et alij Cum SS Bernardum Malewski et Josepham Dzbska Conjuges Cum et alios me Satisfactionis Decreto [illegible] Comparitionis [illegible]

Decretum Solutionis Quindecem Marcarum pro Taxa Vulneris per Gsam Mariannam de Kłosinskie Nadratowska Comprobatum

50 G Adamus Zyfenicky ad etatis G M Ca
lasantius Karpenchausen Capitaneus Sie
lecz ad etatis me volentes
NS

51 Catharina Kurcirowska Virgo Juxta
pta ad trixe etatis G G Mathias Boro
wsky ad etatis me satisfactionis Duro
in tyta Cuplatum Cuncta
NS

52 MM Michael Dapifer Kaucyus
~~Mathias~~ Patruus Mathias Enrifer Ploc
Theodorus Thesaurarius Zacrocinz Filiastri
Kucborscy ad etatis G Illus MM Fran
ciscus Comiter in Podesie Castellanus
Ducatus Masoviae Patruus Xaverius
Palatinus ~~[illegible]~~ Ploc minorennes Filiastri Podo
skie ad me Ex divisionis Borrar Syno
gra ac aliam circumstantiam
Sup disparentibus Immus Francisco Castellano Masoviae et Xaveria
Palatini de Plocenz Condemnatio cum Comparentibus suspensa

53 GG Paulus et Josephus Dobrenieccy
actt. Cz. J. Adamum Sulkowski. Cit. me
Solutionis summae pro Tenuta Sortis
Br. Zorawino provenientis Bonificationis
Praetensionum NS

54 Idem GG Dobrenieccy actt. et alij Cz.
GG Adamum et Michaelem Sulkowskie
Paulum Krasinski Gaspar Baczewski
Mathaeum Obrzelski et Antonium Borkowski
Cit. et alios me per Concessam in Bonis
Br. Zorawino existentem Bonorum devastationis
particulae fundi Br. Zorawino Divendituris
Injungendae Exdivisionis Bonorum Bonificatio
nis Subsequentes ac alias Circumstantias.
NS

55 GG Hedvigis de Mystakowskie
ad S. Michaelis Sulinski Consors de
relicta Vidua Mater Casimirus Alber
tus et Dorothea Sulinscy actt. Cz. Et Jose
phum et Hedvigim S. Josephi Krajewski
Confer. et Catharinam Virginem Innupt. Cza
chowskie atq. Antonium Zylenicki In Summ.
Sieph. Cit. et alios me Solutionis Summae Cit.
pro Sione provenientis ac alias Circumstantias.
NS

56 G Antonius Sudrasky actor et alij CC GG Stanislaum et Joannem Lisowskie Cit et alios me extraditionis rerum variarum registro specificatae ac aliarum circumstantiarum in Cap. Lugd.

NS

57 G Simon Zebrzycki actor et alij CC GG Hippolitum Dobrski et Andream Wolinski et Felicianum Karski Cit et alios me attentatae violentiae

Sup. G Feliciano Karski Citato disparente Condemnatio cum Comparentibus suspensa

58 Illustris Rndus Gradzanowski antea etus Praeperitus Gradzanus et F Michael Luzephowski apidanus Sieprz actor CC GG Joannem Wolinski Cit me solutionis sumptuum Cassationis quietationis ac aliarum circumstantiarum.

NS

Sup. [illegible]

59 G Joannes Zylenicki actor et alij
Cae G Stanislaus Lubowski Cath et alios
me satisfactionis Decreto ad reserandas Inqui
sitiones
Sectis Inquisitionibus Decretum Penalitatis

60 G Albertus Kęsicki actor et alij Cae
G Mathias Wieckiewicz Cath me desola
tionis aedificii Certificationis Praeparatae
Combinata

61 G Bartholomaeus Lutowski B.N.
Cath G MM Josephus et Robertus
X Kampenhauzeny Cath et alios me
Solutionis summae Cupiditatis pro
Super Mco Roberto Kampenhauzen disparente Condemnatio
cum Comparente M: Josepho Kampenhauzen suspensa

62 S. Jacobus Zorawski act. et alij Infide-
lem Lachman Jakubowicz Judaeum Sepp
Cod. me Judicatae vexae decernendae poenalis

Combinata

63 S. Franciscus Kurzowski act.
Ex M. Felicianum Karski Vice Palati-
nidem Dolj et S. Petrum Rudowski BCP
Cod. et alios me solutionis Summae
pro ... NS

64 MM. Martianna de Oberskie
ob M. Alberti Jezewski Dapiferi
Plocz Relicta Consors Vidua ~~et Ni~~
Mater et Nicolaus Ensifer Racio-
nis filius Jezewscy act. et alij Ex MM. Ma-
ximilianum Sierakowski Castellanum
Plocz et SS. Wybrzezyskie Cod. et alios
NS

65 G Adamus Wenceslaus actor
aly G EE Antonius Dybrowski et Anna
Beatyszewska Conjuges Cit et alias me
Solutionis Lunae Capricorne

Sup disparentibus Gis Cichonskie Dobrowskie ac Weybiki Conjugibus Citatis Condemnatio

66 G Adamus Zawidzki actor
aly G Perfidus et Infidelis Perce
Jozwowicz Judaeus Sieprc Cit me
Solutionis Lunae Capricorne

NS

67 M Franciscus Dobrski Pincernae Rosarum actor et aly GMM Stanislaus Rokitnicki et Catharina
" Conjuges Tribunis Sieprc
Kosinska Cit et alias me ~~Solutionis Lunae~~ extraditionis annuli

Sup disparentibus Mcis Rokitnickie Tribunis Sieprcenae Cnigibus Condemnatio

68 Illustrissimus et Rmus Michael Zora
wski Episcopus Terpinensis Suffraganeus Plocensis ad
etatis C. M. Josephum Kamienski Dapiferum Nurensem
Cum etatis me Statutionis Subditi Expulatoris
Eodemque extraditionis cum tali corporis ... ...
... Cerentiae Labor.

NS

69 EE Joannes Casimirus Euselius et Antoni
na ~~Michaelis~~ Myakowski Consors Kowalewscy
ad etatis C. ~~[illegible]~~ EE Petrum et
Casimirum ac Jacobum Paprockie Cum etatis
me Solutionis Summae Cum ... Satisfa
ctionem Dero

Decretum Solutionis Summae

70 M. Mathias Dzierzanowski Pincernarum
Vinnicensis ad etatis C. MM. Hedwigem de
Dzierzanowskie ad M. Joannis Duczymin
ski Relictae Consortem Viduam Matrem Stani
slaum Georgium et Mathaeum filios Duczymin
skie Cum me Solutionis Summae Cum ...

NS

71 M Mathias Dzierzanowski Pincernarius Zimnicz act. et Relict. Ob. M Joannis Duczymski Contra Viduam Ad me Levationis Sumie ac aliam Circumstantiam.
NS

72 M Joannes Kalksteyn Notarius Cath. Coniug. act. et alij et M Andreas in Zamoyce ordinatus Zamoyski ordinis aquilae albae Equitem Ad me solutionis Sumie Cum Pensione
Decretum in puncto Communicationis Documentorum prosequens

73 SS Antonius Ligowski et Marianna Brudnicka Conjuges Antonius Sucerkowski et Cunegundis ~~Sucerk~~ Suska Conjuges act. et alij Cons. Albertus Suski et Petrus Kozierowski Cath. et alios me Solutionis Dotis Cum Pensione.
NS

74 Illustrissimus Roëhus Lechowicz Praepositus Lutocinensis actor cum MM Calasantium Kampenchausen Capitaneum Lithuaniae tum MM Carolum et Joannem Sokolnicki Ambrosii Pisarum Cit et alios
NS

75 GG Salomea G. Francisci Uminski Agnes G. Mathiae Borowski Contes Borowskie alias in invicem Conjuges actor et alii cum GG Antonium Thomam et Lucam Borowskie Cit et alios mi me lorationis dolum Occurrendi intuitu tum Contraventionis Decreto Condnis poenalitatis ac aliorum Circumstantiarum Imo Comprehensam.
NS

76 Illustrissimus Onuphrius in Sieprze Bromierski Capitaneus Pisarum ordinis S. Stanislai Eques et G. Stanislaus Zochowski actor et alii cum GG Joannem Korzyski Casimirum Zochowski et Michaelem Koskowski Cit et alios In causa Deponendi Testimonii Combinata

77 Illis MM Franciscus Comes in Podlesie Castelanus Ducatus Masoviae Patruus et Xaveria Palatinidissa Ptoq Virgo Innupta Filiastra Podescy actor et alij Cum MM Michaelem Dapiferum Nacij Patruum Mathiam Ensiferum Ptoq Theodorum Thesaurariae Zaerovum Filiastros Kucharskie tum Illis MM Krasinskie Conjuges Metatores Rnum atq Successores et JM Rudzinski Palatini Masoviae Cit et alios In Causa Decernendae Incompetentis actionis MM Kucharskiem Comportationis documentum et alias Circumstantiam Incompetentiae.

NS

78 G Antonius Nukras actor et alij Cum M Juliannam Dzbowska Succamerariam Ptoq Relictam Viduam Cum G Mathiam Zaborowski Cit et alios me Solutionis Summae Compulsione

NS

79 GG Petrus Laurentius et Jacobus Brudzienscy actor et alij Cum Gh Albertum Camerarium tum Dolnum ac Michaelem Suppe Solinanae Bitrowanum Notarium Kolczynskie Cit et alios me Cessationis Cujusvis Scripti ac Indulitae vexae

NS

80 Gs Thomas Antonius et Lucas Borowscy
ad Ctaly Cq Gs Franciscum Uminski et Sa
lomeam Borowska Mathiam Borowski et
Agnetham Borowska Conjuges Cit me
Cessationi Condemnationis

NS

81 M. Josephus Kaminski Dapifer Czernie
chowie ad et aly Cq Gs Josephum Bydzynski
Bartholomeum Trzewiski et Mariannam Sta
wogurska Conjuges atq Sacerdos Gs Valentini
et Alberti Bydzynskich Cit et alius me adm
ptionis fundum et alias Circumstantias Inc Conspu
sa.

NS

82 Gs Valentinus Bartholomeus Ludo
vicus Chorewscy Joannes Kosicki Stanisla
us Kobliński et Malanowscy ad et aly Cq Gs
Alexandrum et Rochum Lisowskie Cit me
Solutionis Summae Cum unione Satisfactionis
Dicto

super Gnosis Alexandro et Rocho Lisowskie Citatis disparentibus
Condemnatio

83 G Bartholomaeus Rudowski ad et alij Gen Joannem Smolenski Cod et alios me Solutionis Summae

NS.

84 Joannes Piegłowski Castellanus Stoniensis Br Clavi Rozwodzinae ad et alij Gen Illmi MM Franciscum Castellanum Masoviae Palatinum et Xaverium Palatinidissam Pl Tiberiam Podowskiam Cod et alios me Solutionis Summae Beneficationis Praeterea ac aliam Circumstantiam Incorpoream.

NS

85 G Simon Kokoszczynski ad Gen Constantinum Mierzynski Dnum ac Honestos Joannem et Thomam Kaczorowskie Bullatores Cod et alios me Statutionis Beneficationis Causatae Injuriae ac aliam Circumstantiam Incorpoream.

NS

86 SS Antonius et Marianna Lisicka Conjuges Milodrowscy et Sigismundus Lisicki actores et alii Ex S Ignatium Lisicki Cit et alius me benificationis praetensum ex fundo Lubuszyno emicarum NS

87 M Josephus Kampenhauzen Succamerarius Parnaviensis actor actus Ex M Robertum Kampenhauzen Succamerarius Parnaviensis Cit me Extradictionis Chochlaari ad M Cultrorum argento obducti

Super mio Roberto Kampenhauzen Citato disparente Condemnatio

Gabriel Antonius in Karwowski Karwowski

86

79

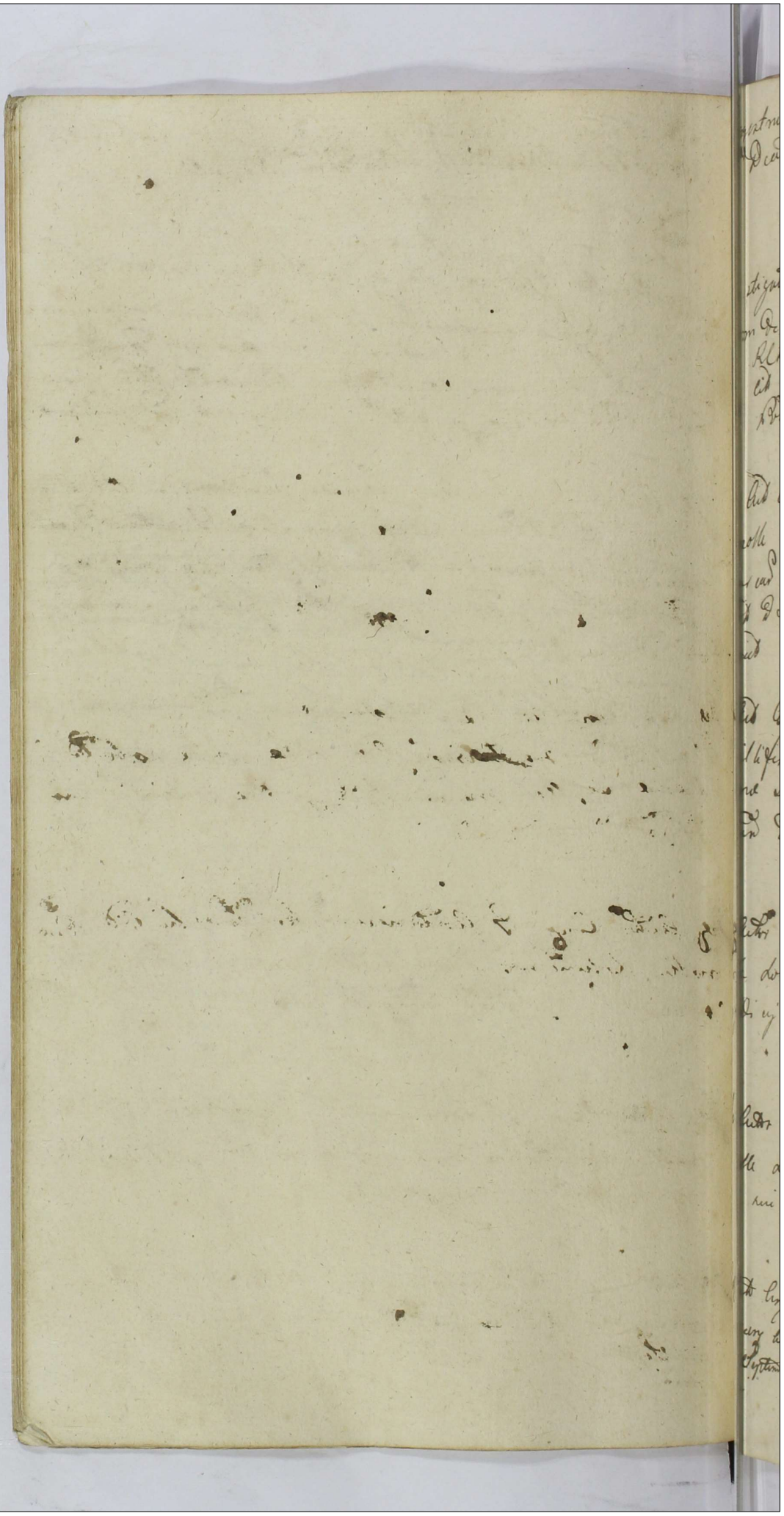

Registrum Pœnalium sub Actu Sabbathi
pt Dcam Exaudi Ao Dni 1781.

Instigator Judicij Pœnæ Actor Cong MM Hed
vigim de Dzierzanowskie ott mu Joannis Duczynin
ski RLR matrim Stanislaum Filium Duczynin
ski cit Rne non solutionis Pœnæ Septem mar
cas Pot Decro p Pte Judicij sui adjudicat
non sunt

Jd Actor Cong Infidelem Leyser Lewkowicz cit Rne
nolle solutionis Pœnæ simplicis Quatuor decem
marcas ac seorsivæ Pœnæ Septem duas marcas
Pot Decro Judicij sui p Pte Judicij sui adju
dicat

Jd Actor Cong M Bartholomæum Humiecki
Vexillifer Bracławicz cit Rne nolle solutionis
Pœnæ Septem marcas Pot p Pte Judicij sui
Decro adjudicat

Jd Actor Cong G Antonium Kozłowski cit Rne
nolle solutionis Pœnæ Septem marcas Pot p Pte
Judicij sui Decro adjudicat

Jd Actor Cong G Franciscum Kowalczki cit Rne
nolle solutionis Trium marcas Pot p Pte Judi
cij sui Decro adjudicat

Jd Actor Cong M Stanislaum Rokitnicki Tribunum
Sieprzany cit Rne non solutionis Pœnas primæ Trium alte
rius Septem marcas Pot Decris adjudicat p Pte Judicij
sui
non sunt

Idem Actor Cong Successores olim Gu Joannis Biaty-
szczki lit Rne non Solutionis Pœnæ Duplicis ac Cur-
sivæ Trium marcar Polo pro Pte Judicij sui Dcm
adjudicatar

Idem Actor Cong GG Jacobum Malinowski et Albertum
Lisowski lit Rne non Solutionis Trium marcar
Polong ad ærarium Judicij sui Dcm adjudicatar

Idem Actor Cong G Albertum Kęsicki litatum
Rne nolle Solutionis Pœnæ Septem marcar Po-
long ad ærarium Judicij sui Dcm adjudicatar

Publicant Omnes Mnles Judicialis.

Actum in Raciąż in Terminis Communibus Tribus Plocensibus una cum Continuatione antenorum Causarum vigore Legis in Diem hodiernam Incidentibus F Quarta post Festa Solennia Sacri Pentecostes proxima scilicet Die Sexta menses Junij anno Domini 1781

Coram MM Joanne in Gumowo et Krasniewo Gumowski Subjudice Antonio Woźnicki Vice Notario Crone Subdelegato Notario Trium Plocensium In Praesentia Mcor Ludovici Zielinski Ensiferi Sieprzcen Michaelis Bonkowski, Venatoris Plocensis Caroli Sękowski Venatoris Zawoskrzensis, Josephi Bonkowski Suppanij Plocensis Caroli et Joannis Sokolnickich Tribunalis Plocensis Adami Łączynski Granitialis, Adami Miłodrowski Trium Camerarior Plocensis, Hiacinthi Przedpełski Laurentij Sokolnicki Petri Rudewski Burgrabior Crnis Plocensis, Antonij Gierzynski Joannis Parentis et Stanislai filij Turowskich Chrzostomi Zielinski, Joanis Kowecki, Casimiri Bitkowski Joannis Niedrowski, Francisci Chudzynski, Antonij Bonkowski Valentini Jozefowicz, Joannis Koskowski Pauli Korzybski, ac aliorum Plurimorum nobilium ad Actum Pdcm Congregatorum nec non Stnlis Regni Gnalis Providi Pauli Borzewicz de Borzewo Cmethonum authentici et Jurati ad Actum praesens, actamandum assumpti et Eundem accedentes, Tandem in Crustina Die post Inscriptum Actum Suprascriptum Subjudex et Notarius Subdelegatus vigore Legis in Locum Mfcum Gabrielis Karwosiecki Judicis Trium Plocensium ad praesens Informantis et Judicia praesentia Exercere non Valentis, Congregatis Suprascriptis Mfcis Dignitarijs ac Nobilitati Subdelegatum Eligendum Intimarunt, Quoniam vero nullus tam ex MM Dignitarijs quam Nobilitate Congregata Munus Subdelegatiale Judicatus Suscipere voluit, Id Circo Fidem Subjudex et Notarius Subdelegatus, ab Exercendis ejusdem Judicijs Superseduerunt,

Actum in Biskko in Terminis Communibus
Terrestribus Woceneibus Districtuar Biscen
sis Simul et Woceneis Unalium Continuatione an
teriorum Causarum Ingore Legis in Dies Hodier
nam Incidentibus Feria Secunda post Festum
Sancti Michaelis Archangeli proxima Scilicet
die prima Mensis octobris Anno Do millesimo
septimo Septingentesimo octuagesimo Primo
Quo in actu Mag Joannes in Krasnicza Sumowsky
Judex et Antonius in Kotkowo Wozniczky Subju
dex Terrestres Woceneis Primitivi a Sacra Regia
Malte Super Dignitates Suas et quidem M Judex ibi
per muros Judicatus Terre Palatinatus Wocen. ibi
decima Septima mensis Augusti Jurauit Offi
Subjudicis super muros Subjudicatus Terre Pala
tinatus Wocen. die decima Sexta mensis Septembris ejus
anno Dom Quarto die datuatis manu Serenissimi Re
gis Feliciter Roborata Subscripta Sigillo Majori Cam
ellarij Regni Communita Sancta Castra Wocen oblatus
Tu benigniter Sibi Collatis authorisati pro Hic Lodier
no Terminis Terrestribus Palatinatus Wocen exalter
nata hac in Loco Lege designato Hinc Condescendendo
et Prescripto Constitutionum annorum 1519 et 1538 Expedien
du Juramenta Judicibus Terrestribus in Terminis
Terrestribus proximioribus Coram Palatino aut Castellano
Regnis Palatinatus Sive Terre vel his absentibus Coram
Dignitarijs et Nobilitate Disponentium Residendo
Ejus Lege Coram Illustri Nro Maximiliano Brunone
in Moykowy Comite Sieradowsky Castellano Wocen. Or
dinis Sancti Stanislay Equite in Presentia Mag Nis
ac Mag Thomæ Poculatoris Kaczyna Patroni et Pro
visoris Castellanie Supra Filiastri Reservensis
Bartholomæi Mazowiecky Tribuni Zamboriensis
Capitanei Castri Sieradowsky Antonij Sieradowsky Castel
lani Wocen Josephi Rokitnicky Castellanie Ej
usdem Prefecti Mich Michalowsky Mich Cedrowsky Camerarii
Pauli Zoltowsky Vice Notarij Chirurgi Zeteri
sky Vice Regentis Terre Wocen Matthæi Krzywicky
Hiacinthi Krzeptowsky Petri Radowsky Valentini
Strzeleczky Burgrabiorum Mar Casimiri Kater
ky Joannis Zoltowsky et Adami Kalicky Joannis
Kalinsky Francisci et Mathiæ Lutomierskich Mora
rzewsky Pauli Umiastowsky Jacobi Zelenicky
et Mathiæ Kamiensky Castellanie Ingrossatoris Herbertsky

Vincentij Kostowski Notarij Terrae Plocensis Ignatij
Płyskowski Subdapiferi Pomaniensis Adami
Trzebiński Francisci Rokoszczyński Casimi
ri Maciorski Joannis Kiskowski Laurentij
Czachorowski Bernardi Jerzynski Pau
li Jozefowicz Simonis Krzywkowski Casimi
Swiżonski Ignatij Mosakowski ac aliorum
plurimorum Nobilium ad actum praesentem Congregationis
non Mtis Rmi Generalis Providi Pauli Berzewicz
de Borzewo authi et Jurati actum praesentem
acclamare Juramenta sua M Judex Super
munus Judicatus M autem Subjudex Super
munus Subjudicatus Rotha in Statuto Rmi
descripta observata Juramentorum Solennita
te Deo et Sancta Jesu Christi Passione ita Ipso
adjuvante Expleverunt Quoniam autem Mfico
Francisco Ciołkowski Notario Terrae Plocensis
In simul Cum praefatis MM Judice et Subju
dice pro Terminis praesentibus se sistenti
Condemnatione ex Parte M Stanislai Zielin
ski Dapiferi Terrae Lomzensis Super Eodem Mfico
Ciołkowski Notario in Judicijs Tribunalitijs
Rmi Petricoviensis Fazda post Dominicam Judica Qua
drogesimalem scilicet die 2da mensis aprilis
anno praesenti obtenta actisque Cum Zacrocimen
Pridie Festi S Michaelis Archangeli videlicet
die 28 mensis Septembris anno Eiusdem
oblatuata P Michael Zaręba vigore speciali
Plenipotentiae Coram Eiusdem actis Cum Zacrocimen
Sub actu oblatae Suprascriptae Con
demnationis per Eundem M Zielinski reco
gnitae suo in Judicio reposita objectio
obstante Condemnatione Idem M Ciołkowski
Notarius Terrae Plocensis ab Exercendo Hac in
Cadentia munere suo Supersedit Proinde
Suprascripti MM Judex et Subjudex Terrae
Plocensis Congregatae Nobilitati Mtis praesentis Electio
nem Subdelegati in locum Eiusdem M Notarij
Intimarunt et actum praesentem ad Diem Crasti
nam Ministerili adstanti reclamare demandarunt. Tandem Die Crastina nempe
et per Illum M Castellanum deprompta

Feria Tertia post Fr. S. Michaelis Archangeli
proxima scilicet die Secunda mensis octobris reas
sumpta Jurisdictione per vocem Mtis actis prae
sens adstantis suprascripti MM Dignitarij ac
Congregata Nobilitas mente Legis M. Michae
lem Miłobędzki Camerarium Loci praesens in sub
delegatum in locum M. Francisci Kotkowski
Notarij Terrae Plocensis unanimi voce elegerunt
Quique M. Miłobędzki Electus Subdelega
tus Notarius Juramentum Corporale observata
delita Juramentorum solennitate Coram Eiusdem
MM Judice et Subjudice Justa Rothan
in Statuto Rnum descriptam per M. Judicem
Ipsi depromptam super hocce munus Subde
legatiale praestitit et fecit Deo et Sancta Je
su Christi Passione Ita Ipsum in praemissis adjuvan
te. Post quod quidem praestitum Juramentum
Coram Eiusdem MM Judice Subjudice et Electo
Subdelegato Notario Terrae Plocensis
plena Inchoatur Jurisdictio Coram quibus
MM Judicibus Comparentes S. Adamus
Miłodroski et Valentinus Jozefowicz et
quidem S. Miłodroski per M. Judicem praesen
tatus super officium Camerariatus Terrae Plo
censis Jam vero S. Jozefowicz super munus
Instigatoriatus Judicij praesens Juramenta
Corporalia observata delita praestandorum
Juramentorum solennitate Rotha in Statuto
Rnum descripta et per M. Judicem Ipsi de
prompta distinctim quique ex Persona sua
praestiterunt Deo et Sancta Jesu Christi
Passione Ita Ipsum in praemissis adjuvante.
Deinde et S. Petrus Rudowski super munus officij
Camerarius Terrae Plocensis per suprascriptum M. Judicem
Ipsi Collatum Juramentum Corporale ad Imaginem Crucifi
xi Christi Domini observata delita praestandorum Jura
mentorum solennitate Justa Rothan in Statuto Rnum descrip
tam per M. Judicem Ipsi depromptam praestitit et fecit Deo et
Sancta Jesu Christi passione Ita Ipsum praemissis adjuvante

Regestrum Ordinarium Causar

Inchoatio dispudicationis Causar Sequentium sub Continuatione Ad Feria 6ta postridie Festi S. Francisci Confess scilicet Diei 5ta Mensis 8bris Anno Dni 1781.

1 Illustris M. Maximilianus Bruno in Moyhow Comes Sierakowski Castellanus Plocen ordinis Sancti Stanislai Eques ad et alij cum MM Stanislaum Wessel Capitaneum Golubensem et Faustinum de Zulinskie primi ad M. Josephi Rutkowski Judicis Terrae Dobrin ad praesens voti 2di Cum Coniuges atque Succes apud ad M. Rutkowski Citates me Solutionis portionis Summae ex Diplomate Serenissimi Regis ac ex Bonis Lasczynscianis [illegible] Cassat Illis ad respicere Cum [illegible] ad alterutrum [illegible] [illegible] Constitutis

Decretum Solutionis Summae Ducentorum Quinquaginta Aureorum hungaricalium a quo motio per Partem Citatam interposita Admissa

Sabbatho post Fm. S. Francisci Confessoris proximo scilicet Die 6ta Mensis 8bris Anno Dni - - 1781mo Celebratis.

2 M. Josephus Zalinewski Pocillator Supremus Judex Castr Plocen ad Cum MM Paulum Radtkowski Judicem Terrae Visogrodensis ac Relictam et Succes ad M. Petri Pyczkowski Dapiferi pe menere ad me Solutionis Summae Cum [illegible] ac alia Constitutis

Post Convictionem Partis Citatae in Contumaciam Ejus Decretum Solutionis Summae.

3 G. Lucas Jos ad Cum G. Bonaventuram Ciotkowski Citat me Solutionis Summae ad [illegible]

Injunctae Personalis Comparitionis Utriusque Partis pro Sequenti Judiciorum Suorum Cadentis ex alternata in Plocko celebranda Decretum.

4 S. Joannes Barcikowski ad Cy. JJ. Francisci et Albertum Starzewskie Cit. me Satisfactionis Contractus resignatione recognoscendo Transactionum Sevationes Summae Cassationes Mandatum et decernere poenalitatis ac alia Circumstantia

Contractus pro re Ignosci Barcikowski Serviens sublatus Transactiones vero in rem S. Alberti Starzewski a S. Francisco Fratre posterius sup. haereditatem Sortium Barcikowa subsecutae approbatae pro Elusione vero SS. Starzewscy Poenales exstiterunt

5 S. Josephus Kleniewski ad Cy. MM. Lucam Moszynski Dapiferum Radomiensem et Symphorosam De Wiszczyckie Conjuges Cit. me Satisfactionis Decreto

In satisfactionem Decreto injunctae Communicationis Documentorum Partes Documenta sibi communicarunt et sup. realem Communicationem M. Moszynska et S. Kleniewski Juramenta praestiterunt Causa in sequentem decidendam &c:

6 Perillustris Andreas Petrus Heliberton Canonicus Pultoviensis ad et alij Cy. Ill. et MM. Thomam Castellanum Rypinensem Parentem Casimirum Succamorensem Sacrae Regiae Matris Stanislaum Tribunum Supremum Josephum Castellanum Rypinensem filios Rokitnickie Cit. me Solutionis Census.

Ad affectationem Partium utrarumque Reicitur Causa praesens ad sequentes Judiciorum suorum Terminos ex alternata in Plocko celebrandos &c

7 M. Theodora de Kucborskie ob M. Theodori Jaroszewski Camerand. Granicialis Plocz. Relicta Censors Vidua ad Vix et alij Cl. M. Mathias Kucborski Cancellar. Plocz. Cit. et alios me Expilationis Subditae ac aliam Circumstantiam Imo Comprehensam. Dilatio Inquisitionis

8 M. Dominicus Piunicki Succamerarius Sacrae Reg. Matt. ad Cl. G. Norbertum Jaroszewski Camerand. Granicialem Plocz. Cit. me Cassationis Scripti nullitate emunctis

NS

9 Idem ac Cl. Eundem G. Jaroszewski Cit. me Summae in Bonis Locationis

NS

10 S Franciscus Smoszewski actor et alii Cae S Joannem Dłużniewski Cae Bel Citat me Solutionis Summae Cognitione
Personalis Comparitionis utriusque Partis pro Sequenti Decreto

11 SS Antonius et Joannes Szychowscy Andreas et Joannes Papiocy Francisca S Myszkowski Conjux Barbara Virgo Jastrzębskie actor et alii Cae SS Joannem et Catharinam S Wołoczewski Conjugum S Malawski Conjux Mariannam Virginem Czarnowskie Cae Jacobum et Franciscum Zgleni ckie Cae et alios me Satisfactionis Decreto Communicationis
Dilatio Majoris S Jacobo Zglenicki ex quo Causas in Judicio Trillio Rni Petricoviensis attentat Concessa Ae

12 S Franciscus Malipiewski actor et alii Cae S Albertum Ciołkowski Cae et alios me attentatam Violentiam.
Dilatio Inquisitionis

60

13 G. Matthaeus Swięcicki actor cum G. Antonio Suski citat me solutionis summae cum praeiudicio Decretum solutionis summae septem Aureorum hung. et septem Tync. Juramento comprobatae

14 Idem actor cum G. Antonio Swięcicki citat me solutionis summae cum praeiudicio Injunctae comprobationis in sequentem Decretum

15 G. Martinus Szumanski actor cum G. Valentino Cieslinski et Hanusio Paulo Brzezinski ad solutionem citat me solutionis summae Decretum solutionis Quotae trium Aureorum hungar. Judicialiter compositae et Quitae trium Marc. Polon.

16 S. Albertus Ciołkowski actor et alij Cum S. Franciscum Malipewski Cum et alios me violentiam Combinata

17 S. Adamus Dobrski actor et alij Cum S. Bonifacium Komorski Cum me dimissionis Sortis levationisque Summae

Sup. disparente Gnoso Bonifacio Komonski Condemnatio

Feria 2da post Fm S. Francisci Confess. proxima scilicet Die 8va Mensis 8bris Anno Dni 1781 Celebratis

18 Perillustris Rndissimus Mathias Rokitnicki Canonicus Cel. Ill. actor Cum Illustrissimo Thomam Castellanum Rypinensem Parentem Casimirum Succamerarium Sacrae Regiae Matris Stanislaum Tribunum Lipnensem et Josephum Castellanum Rypinensem filios Rokitnickie Cum me Solutionis Summae Satisfactionisque Decreto

In satisfactionem anteriori Dcro Judicij sui Perillustris Rdmus Rokitnicki comprobavit realitatem Summae duae mille Zynae cujus solutio Decreta

19. Ex Perillustris Rndissimus Kolitrich
actor et alii Ex Haeredes et Possessores Bonorum
Loniewo Actor me peractae Violentiae
Dilatio Inquisitionis

20 G. Jacobus Charynski et Rosalia Bronoska
Conjuges actor Ex G. Nicolaus Bronoski Actor me
Solutionis Summae Zolotalis
Decretum Solutionis Summae Mille Sexcentorum
Viginti Septem Florenorum grossorum Quindecem Polonicarum
Provisionis

21 G. Martellus Wołowski actor et alii Ex
Ex Valentinus Lonicuski et Gasparus
Szymberski Actor et alios me Dimissio
nis Sortium Bonis Loniewo Sub redde
dig Calculi ac aliorum Circumstantiae Imo Cer
Decretum injunctae Communicationis Docu
menti in Sequenti

22 S. Casimirus Kotarski actor et alij Cum S. Lucan Czeslinski Bellum Cit. et alios m. approbationis Decr. Cond. solutionis summarum in eum successionis adjudicat. ac alias circumstantias

Decretum solutionis summae

23 S. Michael Rolistnicki actor et alij Cum S. ~~[illegible]~~ et Paulus Starorypienski Citat. et alios ~~et~~ m. Extraditionis subditi cum beneficiatione Carentiae Laber.

NS

24 SS. Mathias et Paulus Starorypienscy actor et alij Cum S. Michaelem Rolistnicki Cit. et alios m.

NS

25 MM Sebastianus et Cajetanus Ko-
ttowscy Thesaurarii Supremi actor et alij
Cons. M Joannem Porębski Thesaurarium
Pro. Cod. me satisfactionis Decreti

NS

26 Venerabile Capitulum Collegia-
tae Plocensis actor et alij Cons. M Sigismun-
dum Lasocki Tribunum Supremum Cod. et
alios ad reserandas Inquisitiones
Lectis Inquisitionibus Decretum Remissionis
ad Terminum Condescensionis pro Decisam Cau-
sam Granicialem

27 M Sigismundus Lasocki Tribu-
nus Supremus actor et alij Cons. Venerabile
Capitulum Collegiatae Plocensis Cod. et alios
me praetextu usurpationis fundi Radza-
rum adjudicationisque a praetensa usurpatione
ejusdem fundi Incompetentis decernendae actionis de-
cernendisque poenis pro objecta Indebite violatae ac
Conjunctione ac aliis Circumstantiis Incompetentis
Combinata

28 Religiosissimus in Christo Pater Isidorus Szwarc Conventus Plocensis ordinis S. Benedicti Prior ac totus Conventus actor Ex M. Petrum Gybarth Thesaurariae Dobrinensis Cit. et alios me solutionis summae Cuprisione
Post Convictionem Citati in Contumaciam Decretum Solutionis

29 Illes et MM Thomas Rokitnicky Castellanus Rypinensis Parens et Casimirus Succamerarius Sacrae Rae Maiestatis filius actor et alii Ex Perillem Andream Rdum Petrum Helibarten Canonicum Collegiatae Pultoviensis Cit. et alios me Cassationis Inscriptionis per Illustrissimum et Rmum Casimirum Rokitnicky Episcopum Malaliensem in Capitulo Pultoviensi recepta decernendo in competentia actoris.
Combinata.

30 G. Adamus Smolensky actor Ex G. Josephum Kowalensky Cit. et alios me solutionis summae Cuprisione
Super Infideli Jakub Lewkowicz Citato disparento
Condemnatio.

31 GG Adamus Obrębski et Elisabeth de Kamieńskie Conjugatis Cum M Salinum Mankowski Dapiferiae Podoliae Cit et alios me Solutionis Summae Cum pro visione.

~~Super mio Salinum Mankowski Dapiferiae Podoliae~~

NS

32 G Ludovica Grębczewska G Francisci Starczewski Idem Mariti Censoris actrix et alii Cum GG Petronellae Barcikowskie ~~et~~ G Francisci Starczewski Relictae Contentiosae Citat et alios me violentiae

Dilatio Inquisitionis

33 Eadem actrix Citatis Cum G Alberto Starczewski Cit et alios me Solutionis Summae Cum provisione ac aliis Circumstantiis.

NS

34 G Paulus Uminski actor et alij G G Valentinus Mitodrowski Cit me Solutionis Mercedis Satisfactionis Dicae decernendae per Substantiam Cessus
Combinata

35 G Petrus Cieszewski actor G G Joannes Cieszewski Cit me Cessationis Dispositionis Parentalis Exdivisionis Substantiae
Decretum assignatae Condescensionis ad Fundum Bonum Rycharcice et Chomontowo in Ordine Executionis anterior Decor

36 G Joannes Cieszewski actor G G Petrum Cieszewski Cit me approbationis Dispositionis Parentalis in ordine Exdivisionis Substantiae Subsecutae et p Cit acceptatae Solutionis Lunae deliberandae ac aliae ter constantiae Tractatus
Combinata

37 Illmus Andreas Rndus Sylvester Zielinski Praepositus Gratianensis ac Ad et alij Cum Illmo MM Michaele Suratopelk Czetwertynski et Constantiam de Pruthentalty Conjuges Principes et Capitaneos Zwyrzyn ac Lucens ad JM Joannis Skarbek Castellani Juniwladiensis Cum me Solutionis Census a Lucrum decernendi poenalitatis in Sublatione Processus.
Sup Celsissimis Czetwertynskie Cgibus ad JMM Skarbki ~~wie~~ ac Synagoga Judaeorum ~~Sapr~~ Drobinensis Condemnatio.

38 SS Franciscus et Albertus Starzewski ad et alij Cum S Joannem Barcikowski Cum me Cassationis Contractus resignationis respectu Lubelskiego in Barcikowa Ad Conscripto ac Ad Conscriptum Combinatio

39 S Stephanus Dobrski ad et alij Cum SS Albertum Maliszewski et Agnetem Cieszewska Conjuges Cum ebalis me violenti.
Dilatio Inquisitionis

40 G Valentinus Bogusky actor et alij Cum
Gabriele Zdzierski et Ambrosium Rostko
wski Cum et alios ad reserandas Inquisitiones
intestatae violentiae
Post adductionem ~~etc~~ unius Testis Lecta Inquisitione Partis Actoreae
Cui Pars Citata se subiecit Decretum Poenalitatis

41 MM Lucas Moszynski et Symphorosa
Niszczycka Conjuges Subdapiferi Rado
mienses Actor et alij M Josephum Klemensky
et G Albertum Ciołkowski Cum me Cassatio
nis quarum Transactionum respectu resigna
tionis Bonorum Ciołkowskiego subiecit Dimissionem
Bonorum respectu praetensionum fundi oppositae
Condrus Combinata

Feria 3tia post Fm S: Francisci Confessoris proxima scilicet Die
9na mensis 8bris Anno Dni 1781.

42 Ejusdem MM actor et alij Cum NN Agne
them Pszynska ~~[illegible]~~ primi et Gale
xij Ciołkowski 2di ad praesens voti G Thomae
Gizienski Conjugum alias vivicem Conjuges tum
Albertum Franciscum et Catharinam Vir
ginem Innuptam Ciołkowskie Cum et alios me
Solutionis summae Cum visione
NS

43 M. Theresia de Kozłowskie primi
ad G. Casimiri Koskowski 2di vero voti M.
Joannis Podoski Thesaurarij Racionis Con-
sors separata Mater et Joannes Koskowski
filius actor G. G. Lucae Ignacewski Cit. me violen-
tiam
Dilatio Inquisitionis

44 G. G. Przeciszewscy Conjuges actor G. G. M.
G. Mathaeus Olszewski Cit. et alias me so-
lutionis Summae Compositione
Decretum Personalis Comparitionis prosequendae Partium
utrarumque

45 G. Agnes de Zaliskie G. Adami Kęsi-
cki Consors actrix et alij G. G. Adamum
Mitochowski Camerarium Terrae Plus atque Joan-
nem Zołtowski et Cunegundam de Kęsi-
ckie Conjugis Maximae et Teclae Virgi-
nes Maliszewskie. Cit. et alias me meliora-
tionis Decreti Judicij prorsus cum praejudicio Juris
actor subsecuti relevationis Decreti Condescen-
soriali Exdivisoriali non attenta Impugnatio-
ne Jure obligat actor seriis Condescensionis
de Sorte Illegalitatis Exdivisae audendi Calumni-
alibus Circumstantiis
Decretum Adcitationis Gsor Adami et Ludovici Kęsickich pro-
sequendae per Partem Actoream subsequendae H

46 G Valentinus Zołtowski Bl Ply actor Cę
X G Josephus Zołtowski et alios Cd me pacifica
tionis pterjonum ex fundo Bl Kamionky Conicę
ac decernendę poenas.

Decretum Condescensionis ad Fundum Bonor Kamionki in Ordine
Executionis Anterior Dior

47 GG Rochus Parens et augustinus filius
Czachorowscy actor et alii Cę GG Sigismun
dus Lisicki Antonius Miłodrowski et Ma
rianna Lisicka Conjuges Cd me satisfactio
nis Decre

Decretum Solutionis Summa 150 Tyne Juramento Com-
probata

48 G Petronella de Barcikowskie ad G
Francisci Starczewski Relictae Consors
Vidua Mater Mater Albertus Starcze
wski filius atq Franciscus Miłecki actor Cę G Lu
dovicus de Grzybczewskie G Francisci Star
czewski Contentitat et alios me violentae
attentatae. Combinata

X 49 Simon Kokoszczynski actor et alij
Coram Relictam et Successores ob Hone
sti Alberti cullatoris Cedi me Zo
lutionis Summae extraditionisque verve
cum in vim Elaborationis a Subditatis
actor assecuratae. et alias Circumstantiae
Super disparentibus ~~Relicta~~ Honestis Matheo Wilamo
wicz et Hedvigi Conte Ejus atque Joanne et Adamo Dalen
skie Condemnatio

50 MM Josephus Szczyt et Tecla de
Matuszewicze Conjuges Succamerarii Succa
Regiae Mattis actor Antonius Kosczynski et
Stanislaus Zoltowski actor et alij Cari
mirus et Magdalena de Ciołkowskie Conju
ges Parentes Gabrielem Nicolaum et An
toniam filios Mecenskie Cedi et alios me Attentatum
violentiae Conficitoris damnum.
Dilatio Inquisitionis

51 Venerabile Capitulum Collegiatae
Plocz actor et alij MM Josephum
Szczyt et Teclam de Matuszewicze
Conjuges Succamerarii Sacrae Mattis Cedi et
alios mi ad sessionem Inquisitionis.
Decretum Remissionis Causae ad Terminum Condescen
sionis post decisam Causam Granicialem resolvendae

M

52 MM Josephus Szczyt Succamerarij
Sacrae Regiae Mattis et Zula de Matusce
wicze Conjuges actt et alij Cons Venerali
le Capitulum Collegiatae Nae Cttt et alios
me Decernendi Incompetentis actionis ac pro
gandi poenas Adjudicationis a praetensa usca
patione fundorum Czachiny ac aliorum Circumstantiarum.
Combinata

Ss

53 M Theophilus Zoltowski Imbunus
Zawsky actt C MM Stanislaum Tribu
num Lepne et Josephum Castellanum Rypi
ne Rokitnickie Cttt me Solutionis Sum
mae Cum visione ac aliorum Circumstantiarum.
Decretum Personalis Comparitionis Partium utrarumque
prosequendi

ad

54 Idem M actor et alij Cum Famatis ac
Spectabiles Antonium Sikorsky Procen
sulem Joannem Golba Advocatum Fali
anum Staroprodzky Consulem Civitatis Sae
Mattis Plocensis Cttt et alios me violen
tiae.
NS

55 G Petrus Cieszewski actor Cz M Feli-
cianum Karski Vice Palatinum Dobri-
tatis ne solutioni summae Cumprisione
Ad Scriptum Cambiale pro Obtentam Condemnationem in Contumaciam Lit
Decretum solutionis

56 G Ignatius Mosakowski actor Cz
M Thomam Rosciszewski Pocillatorem
Racyzy Lit ne solutioni summae
Cumprisione
Decretum solutionis summae cum prisione

57 Idem actor Cz GG Albertum Szy-
moniecki et Dorotheam de Mosakowskie
Franciscum Rosciski et Annam de Mosa-
kowskie Conjuges Lit et alios diminu-
tionis dolum ex re oneri latentem substan-
tiam aggravare ac alias Circumstantias.
NS

58 SS Antonius Valentinus Stanislaus Patrici Michael et alter Michael Filiastri Milodrowscy actor cum SS Adamum Krzywkowski et Mariannam Maliszewska Conjuges citatos me adjunctionis fundi ac aliam Curam Stolicam

NS

59 SS Valentinus Krzyzanowski et Theodora de Strupczewskie Conjuges Stanislaus Boneski et Marianna Ad. de Strupczewskie Conjuges actor et alii cum SS Antonium Parentem Nicodemum Joannem et Helenam filios et filiam Rosciszewskie Rdum Carolum Clericum Rosaliam Gutkowskie, cum et alios me Relevationis Decr. Condlis resolutionis Transactionum bonificationis variorum pretensionum ac aliarum Curam Stantium Imo Compensationis.

Decretum injunctae Condescensionis ad Bona Lukoszyno Biki et alia eo pertinens in Ordine Executionis Anterior Decretor

60 S Valentinus Krzyzanowski actor et alii cum SS Nicolaum ~~Boneski~~ Zaleski et Mariannam de Wolęckie Conjuges cum me Cassationis Inscriptionis ex nullo dato et accepto Debitoreae ac aliam Curam Stantium.

Decretum Cassationis Inscriptionis debitoreae

61 G. Gregorius Kondracki actor et alij
Cum MM Bartholomaeum Zakrzewski et ~~Ber~~
~~Ber~~ Franciscum Dobrski Cit. me decernere
poenalitatis solutionisq. Summae
B.

62 G. Casimirus Smoleński actor et
alij Cum Successores ad M. Pauli
Jaroszewski Succamerarij Sacrae
~~Regiae~~ Sanctae Regiae Cit. et alios me
violentiam adoptionis fundorum ac alias
Circumstantias. NB

63 GG. Casimirus et Magdalena Ciot
kowska Conjuges Parentes Antoni
us Nicolaus Gabriel filij Mecienscy
actor et alij Cum MM Josephum Szczyt Suc
camerarium Sacrae Maiestatis ac G. Antonium
Konyski Cit. et alios me violentiam
Combinata

64 S. Adamus Jaroszewski actor et alij Cap. S. Cu-
negundin Jaroszewski primi et S. Joannis Karwowski
Cantor adpensivoti rdi S. Andreae Siemiątkowski
Conjux Matrem et Victricem atq Paulum et Cathe-
rinam Karwowskie Cap. et alios me melioratio-
nis Decr. Cassationis Complacens.
NB

65 Honestus Paulus Brzezinski ovillator
actor Cap. Martinum Szumanski Cap.
me Cassationis scripti
Combinata

66 Haeredes et Possessores Br. Łoniewo
actor Cap. Perillustrissimum Matthaeum
Rokitnicki Canon. Cath. Ulocen. Cap. et
alios me violentiae
Combinata

67 G. Adamus Smolensky act. Cz. Jos. B
dictus Marcin Jachimowicz et Jacob
Lewkowicz Judaeus Supremi C.P. me
Solutionis Summae cum praecisione
Combinata

68 G. Joannes Dłużniewski B.C.P.
~~et alii~~ et Margaretha Rudoska
Conjux act. Cz. MM. Carolum et Joannem Jo
kolnickie Tribunal Mod. Cit. me Solu
tionis Summae cum praecisione
Decretum Solutionis Summae

69 G. Adamus Trzcieński act. Cz. GG. Ignatium
Niedrosky et Victoriam de Lubowskie primi et G. Bar
tholomaei Koskowski 2di ad praesens voti Lwow. Con
jugis ac Successores et G. Koskowski B.C.P. Cit. et dicti
me liquidationis Summae in necessitates Erogatae
Decretum Liquidationis et subsecutae Comproba-
tionis ac Levationis Restantis Summae

70 Illustris Rndus Hiacinthus Secretarius Archicollegiatae Lanciciensis et Lucas Bell Cuslinsky actor cum Ex Casimirum Kotarski et Mariannam Cuslinska Conjuges Cit. me meliorationis Dicti Cantoris
Combinata

71 Idem actor cum Perillustris Rndissimus Franciscus Malowieski Archidiaconus Cath. Ptoc. Cit. et alii me solutionis Summae Conscriptione
NB

72 Idem actor cum Illustris et MM Thomas Castellanus Rypinensis Parentes Casimirus Lucas Mercatrix Sed Rd Mattis Stanislaus Tricinus Lupus et Josephus Castellanus Rypinensis filius Kolibnickie Cit. me solutionis Summae Conscriptione
Non habere Terminum libera Pars Citta
NB

73 X G Adamus Miłodrowski Camerarius Terrae Polonicae actor cum GG Obrębskie Cenzuges Cit. me dandi ex traditione Possessione pro tuta bonificationis Possessionis ac alias Interveniens

NS

74 MM Bartholomaeus Zakrzewski Vexillifer Zarski et Franciscus Dobrski Pincernae Zinnicensis actor cum GG Josephus Zosinski Rel. et Gregorius Kondracki Cit. et alii

Combinata

75 X M Franciscus Kozicki Camerarius Terrae Cuchanensis actor cum M Hedvigis de Dzierzanowskie primi DD Alberti Czaplicki 2di ob. M Joannis Duczymienski Notarii Zuppae Sali rerum Obligationis Cit. et Cautionis Viduae Cit. et alii Incausa Cassationis actor Judiciorum extraditionis rerum Mobilium Inventarium Solutionis Summae Satisfactionis Decreto Tabulae ~~Possessionis~~ Contentae Trium Capitaneatus.

NS

76 MM Sebastianus Kostowski Thesaurarius ~~Plocz~~ Summae actis et alij Cum M Joannem Perębski Thesaurarium Plocz Cum me Satisfactionis Dicens.
Decretum injunctae Sessionis Turris in Satisfactionem Anterioris Decreti

77 S Simon Krzyżkowski Bibliothecae actis Cum M Mariannam Seu alterius nomine de Simonowskie ad M Stanislaum Zerawski Subjudicis Terrae Inspectoris Relictam Consortem Viduam Matrem et JM Joannem Vladislaum Cum nomine Zerawski Vice Notarium Terrae et Cum Inspectoris Judicem Comitiolorum Nomine filium Cum Actoris me Extraditionis Subdit

NS

78 M Stanislaus Mogilnicki Metatoris Nomine actis et alij Cum Illmo et MM Michaele Drogoslaw Succamerario Posnaniensi Fridericum Annam M Stephani Garczynski Alexandrum M ~~Stan~~ Augustini Gurzynski Consortes Skorzewskie ac Earum Maritis Cum Actoris me Cassationis Sexcipiendi Calculi ac aliarum Circumstantiarum

Sup disparentibus Meis Friderico Anna Mci Stephani Garczynski Castellanidae Rospiriensis Alexandra Mci Augustini Gurzynski Dapiferi Posnaniensis Contibus et Earum Maritis Marianna de Ciecierskie olim M Skorzewski Generalis Exercituum Rni Cnte Relicta Vidua Michaele Skorzewski Succamerario Posnaniensi tum Anna Ciecierska Pincernissa Podlachiae Condemnatio.

79 GG Josephus et Joannes Koskowscy
actt Cong Perillustres Rndissimus
Sonskowski Conventus Cervenen Canonico
rum Regularium Abbatem Czarlin
ski ejusd Conventus Priorem actotum
Eundem Conventum tit ebalus me Ex
tradatione rerum Mobilium Inventa
rum ac alias Circumstantiarum

Super Conventu Cervenen Canonicorum Regularium
Lateranen Condemnatio cum Comparen Suspen
Joannes Gumowski Judex Terrestris Pltus Plocen

Ordo Pœnalium Sub Actu Fne 3tiæ pt Fm S. Francisci Confessoris proxima Scilicet Die 9na Mensis 8bris Anno Dni 1781. Celebratis.

Gsus. Valentinus Jozefowicz Instigator Judicij Gpsens Act Cons Illrem Rendum Florianum Decanum Raciązien et G. Norbertum Jaroszewskie Cit rne non Solutionis Pœnæ Septem marcar Pol p Parte Judicij Sui adjudicat
NS

Jdem Act Cons mm Weste Capneos Golubeny Cit rne non Solutionis Pœnæ Luitæ Quatuordecem marcar Pol p Parte Judicij Sui Decro adjudicatar
B P.

Jdem Act Cons G Joannem Korzybski Cit rne, Intercedend honestum Ovillatorem ~~famulum~~ in famulitio existens Su
B P.

Jdem Act Cons G Nicolaum Bronowski Cit rne non Solutionis Septem marcar Pol Decreto p Parte Judicij Sui adjudicatar B P.

Jdem Act Cons G Albertum Starczewski rne non Solutionis Pœnæ Triplicis Quatuordecem marcar Pol Decreto p Parte Judicij Sui adjudicat B P.

Jdem Act Cons G Josephum Zoltowski rne non Solutionis Pœnæ Septem marcar Pol p Parte Judicij Sui adjudicat B P

Idem Actor Conv. G. Casimirum Kotarski m̄e non Solu-
tionis Pœnæ Lucitæ Septem Marcar. Pol. p. Parte
Judicij Sui adjudicatar. B. P.

Actum in Sieprc in Terminis Communibus Tribus Plocens. Unacum Continuatione antenor. Causar. # in diem hodiernam incidentibus, et 3tia post Trin. Sancti Francisci Confessoris ~~Sedigis~~ ~~Vidua Octobris~~ proxa Scilicet Die Nona mensis Octobris Anno Domini 1781mo. # vigore Legis

Coram MM. Joanne in Krasniewo Gumowski Judice, Antonio Wo[illegible] Subjudice, Michaele Miłobędzki Subdelegato, Notario Tribus Plocens. In praesentia MM. ac Dnosa Josephi Kaminski Dapifer Czerniechoviae, Caroli Sękowski Venatoris Zawskrzen. Ignatij Muszkiewicz Thesaurarij Sieprzen. Josephi Karski Praefecti, Joannis Chmielewski Locum Tenentis Casimiri Kangowski Antonij Wolinski Exercitus nationalis Comilitonum # Adami Spiłodrowski Petri Rudowski Camerarii Chrisostomi Zielinski Vices Regentis Trium Plocen. Clementis Hiacinthi Przedpełski Valentini Strzeszewski Josephi Peplowski Simonis Krzywkoski Burgrabiae Cmd. Plocen. Joannis Zgłonecki Pauli Czachorowski Josephi Dębski Luca Hlenicowski Nicodemi Skwarski Valentini Zołtowski Stanislaj Wminski Laurentij Brudzinski Valentini Kowalewski Ignatij Zołtowski Petri Brudzinski, ac alios Nlium ad Actum praesen. Congregatos nec non Mnlis Regni Gnalis Providi Pauli Borzewicz de Borzewo Comethonum authentici et jurati actum praesen. acclamavit et eidem adstans # Vincentij Kostowski Notarius Trium Plocens. Ignatij Płaskowski Subdapiferidae Parnavien.

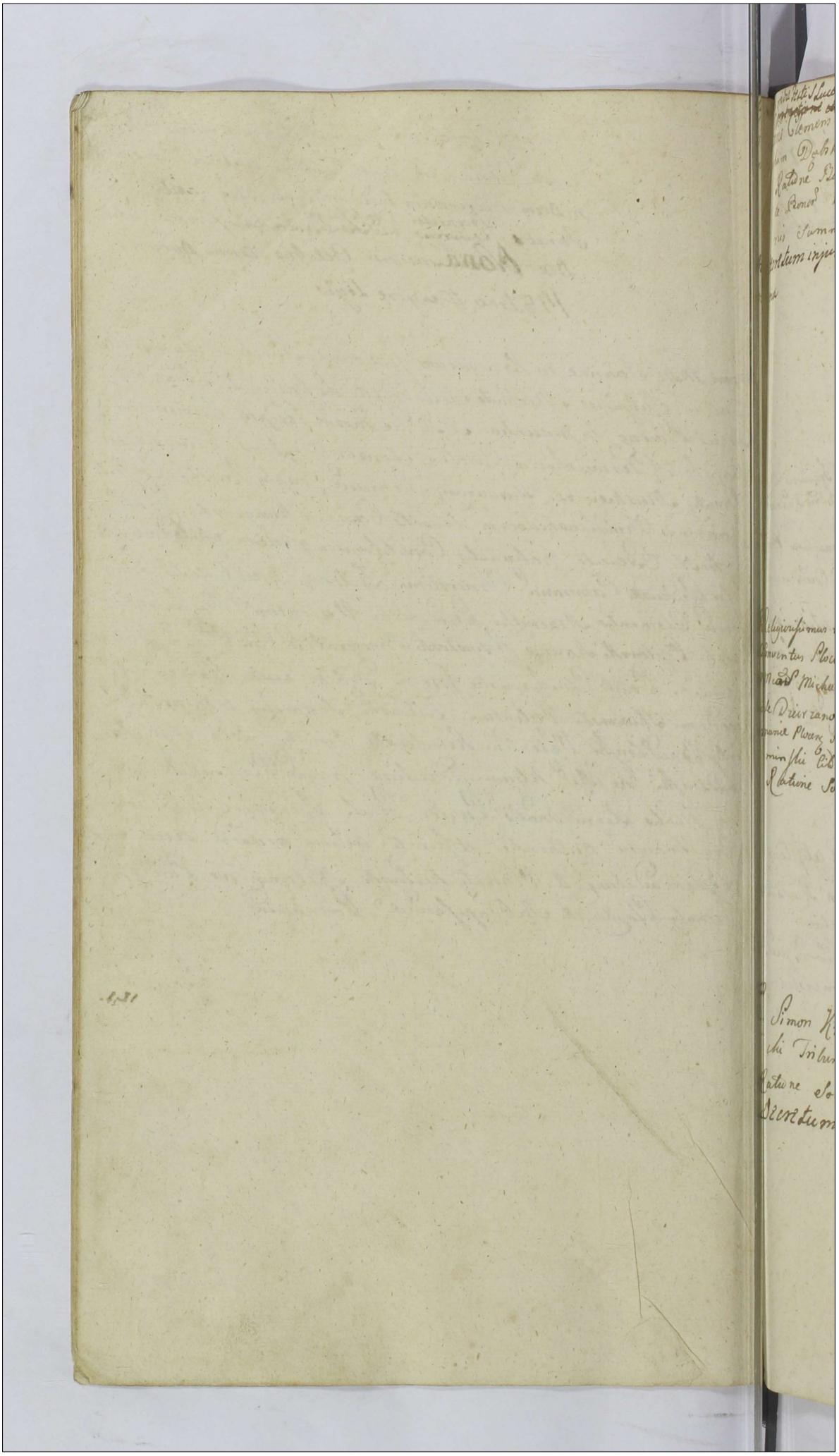

4ta pridie Festi S. Lucae Evangelistae scilicet die 17. mensis 8bris Anno Dni 1781 mente Legis ~~[illegible]~~ ~~[illegible]~~ prolongatis

Gnosi Clemens et Dominicus Kozlowscy Actor et alij Cong. Dni Jose-
phum Dąbski Cit. et alios

410

Ratione Bonificationis ad auctarum Inseminationum In Sor-
te Bonor. Przeradz Restitutionisq nonnullar. Rerum Solutio-
nis Summar. ac aliar. Circum Stantiar. Fine Comprehensar.

Decretum injunctae Condescensionis ad Fundum Bonor. Przeradz Ma-
gna

2. Religiosissimus in Christo Pater Judonis Szwarc Ordinis Sancti Benedicti Solt.
Conventus Plocens. in Pultovia Commanens. ac totus Conventus Actor. Cong.
Mcum Michaelem Zalewski Pincernam Cervonogrodens. et Hedvigim
de Dzierzanowskie ob. M. Joannis Duczyminski Notarij Suppe Sali-
nariae Plocens. Relicta Contem. Viduam et Successores Ejusd. ob. M. Duczy-
minski Cit. et alios

Ratione Solutionis Census

NS

x

G. Simon Krzywkowski B.P. Actor Cong. Mcum Antonium Zyleni-
cki Tribunicz. Siepreng. Cittum et alios

Ratione Solutionis Summae

Decretum Solutionis Summae

4 G. Ignatius Pintowski Actor Cong. Gnd Simonem Krzywkowski
B. C. Plocens. Citatum et alios
Ratione extraditionis Ponticarij seu persolutionis pro Eius valore
Decretum extraditionis Ponticarij in Casu non extraditionis
solutionis Valoris Ejusd.

5. G. Anna de Karskie ~~Opechowska~~ ob. Gsi Francisci Opechowski
Relicta Censors Vidua Actor et alij Cong. Illmi Admi Rndmum Hmum
Zboinski Praepositum Ecclesiae Zawidzensis Citatum et alios
Ratione Solutionis Summae Mille Tymphorum una cum Provisione
ob eadem Summa provenienti Satisfactionisq. Decreto ac aliarum
Cum stantiarum Trno Comprehensarum
In satisfactionem Decreto injunctae Communicationis Partes
Documenta sibi Communicarunt et super realem Communicationem Gsa Opechowska et Illdus Rdus Zboinski Juramenta praestiterunt. Causaq. praesens in sequens decidenda reliqua in Protocollo

6. G. Rochus Antonius bini nominis Roiewski Actor et alij Cong. Gsi
Franciscum Sniechowski anteactum Petrum Rudowski C. T. Plocensem
Dernum Bonor. Zolszyno Haeredes Citatos et alios.
Rne Solutionis Summae cum Provisione Decreto adjudicatae
In Contumaciam G. Francisci Sniechowski post Convictionem
Ejus Decretum Solutionis

~~[illegible]~~

Gnosi Josephus Parens Petrus et Catharina Filius et Filia „Kozierowscy" Sott. Actor et alij contra Gg Adamum Zglenicki et Eleonoram Swierkocha Jnsicem Conjuges Parentes et Laurentium Zglenicki Filium Citatos et alios

Ratione adtentatarum violentiarum et aliarum circumstantiarum Jnno Comprehensarum

Dilatio Inquisitionis

Gnosi Laurentius Bromirski Burgr. Cr. Plocen. Actor et alij, Cong. Gnosi Joannem Parentem et Andream Filium Czachowskie Citat. et alios Rne peractarum violentiarum

Dilatio Inquisitionis.

Gnosi Petrus Parens et Mathaeus Filius Pęszyńscy Actor et alij, Sott. Cong. Gnosi Joannem Czachowski Citat. et alios, Rne Cassationis Quietationum ac Solutionis Summarum Cum Provisionibus

Decretum Communicationis Documentorum prosequendum

X 413

10 G. Laurentius Bromirski Burgr. Crinz. Ploc. Act. et alij Cent. Gnosum Franciscum Lisicki Ratione Solutionis Summae cum Provisione ab Eadem Summa provenienti

Rejecta ad inferiorem Inscriptionem de consensu Partium

11 Gnosi Albertus Parens et Ejusq. nonis Filius Zgleniecy Act. et alij Contra Gnosos Ignatium Białoskurski Thomam Raprocki Stanislaum Valentinum Joannem et Paulum Lukowskie Cit. et alios

Rne Satisfactionis Decro in Puncto Comprobationis vidner.

NB

12 Gnosi Matheus et Catharina de Swięcickie Invicem Conjuges Swięciecy Act. et alij Contra Mcum Antonium Zglenicki Tribunum Siepraeng. Cit. et alios

Ratione Solutionis Summae Decem Aureor. Hungaricalt.

NB

13. Idem Gsus Sieciecki Actt Contra Perfidum et Infidelem Leyser Lewkowicz Judaeum Sieprcens citatum
Ratione Solutionis Quotae Quadraginta Duor flor Pol una cum Provisione provenien
P414

Decretum solutionis Quotae Quadraginta Duor Florenorum Juramento evictae

14. G Hilarius Zalewski Actt Contra Mcum Joannem Chamski Subjudicidam Terrenum Plocens citatum et alios
Ratione Solutionis Quotae Quinque Aurorum Hungaricalium ac Marcarum Decreto adjudicatae
NS

X
JM. Onuphrius in Siepre Bromirski Capitaneus Pltus Plocens Plonscens Radziecoviens &c. Ordinis Sancti Stanislai Eques et Gnosus Stanislaus Zochowski Actt et alij Cens Conventum Sieprecens Monialium Ordinis Sancti Benedicti Citt et alios
In Causa Dislimitationis Bonor Siepre cum Bonis Dąbrowki ac aliarum Civium Stantiarum Trno Comprehensarum.
NS.

Decretum Remissionis Causae ad Officium Campestre cum Assignata Condescensione Judicij vel Officij Sui

X 415

16 JM Onuphrius in Siepre Bromirski Plocen Plinsen Rudzicow &c Capitaneus Ordinis Sti Stanislai Eques et G Stanislaus Zochowski Actor et alij Cong Conventum Siepreng Monialium Virginum Ordinis Sancti Benedicti Cit et alios.

In Causa Dislimitationis Bonor Babe Piaseczny Cum Bonis Oppidi Siepre et aliar Circumstantiar Trno Comprehensar

Decretum Remissionis Causae ad Officium Campestre cum assignata Condescensione Iudicij vel Officij sui

X 415

17 Idem JM Actor et alij Cong Conventum Siepreng Monialium Ordinis Sancti Benedicti Cit et alios

In Causa Restitutionis Fundi in Bonis Oppidi Siepre violenter adempti in quo Recenter Pomarium locatum ac aliar Circumstantiar Trno Comprehensar

Decretum Remissionis Causae ad Terminum Condescensionis

St

18. MM Casimirus et Stanislaus Rohoszowscy Actor et alij Contra Mcum Robertum Kampenhausen Succo moraniae Parnaviensem Citatum et alios

Ratione Solutionis Summae Quadraginta Aurior Hungaricalium una Cum Provisione ab Eadem Provenienti

Super disparente M Roberto Kampenhauzen Condemnatio

19. Gnosus Antonius Kesicki et Mathilda Kruszewska Invicem Conjuges Actor Cone Gnosum Martinum Zdziarski Citt et alios Ratione Solutionis Summae Cum Provisione

NS.

Feria Quinta Ipso Die Festi Sancti Lucae Evangelistae scilicet Die Decima Octava mensis 8bris Anno Dni 1781 mente Legis prolongatis

20 Perfidi et Infideles Mosko Jakubowicz et Jakob Leyzerowicz Judaej Siepraeng Actor Contra Successores olim Gnosi Antonij Kowalewski Citt et alios
Ratione Solutionis Summarum una Cum Provisione ab Eadem pertinente

NS.

21 M Hedvigis de Dzierzanowskie olim Mu Joannis Duczyminski Suppae Salinarum Plocens Notarij Relicta Censors Vidua Actrix et alij Contra Mum Michaelem Zalewski Pincernam Nowogrodens Citt et alios
Ratione extraditionis Lae Rosaliae de Bonis Zalesie sui Actor Subditae

Dilatio Inquisitionis

22. Gnosi Rochus et Alexander Lisowscy Actor et alij Ang. Gm. Lucam Bromirski Cito et alios
Ratione Cassationis Transactionum cum Prejudicio Subsecutae.

NS

23. G. Adamus Zglenicki et Eleonora Sierkocha mosicem Conjugis Parentes tum Laurentius et Martinus Filij Zglenicy Actor et alij Ang. G. Josephum Kozierowski et Catharinam Kęsicha mosicem Conjugis Citatos et alios
Rne peractarum violentiarum et aliarum circumstantiarum Fratrum Comprehensarum.

NS

24. G. G. Herumin Nadratowski Patruus et Augustinus Joannes et Juvenalis Theodorus Filiastri itidem Nadratowscy Actor et alij Cassandrae Ang. G. Josephum Dębski Cito et alios. Ratione Cassationis Condemnationis illegaliter contentae.
Decretum Remissionis ad Terminum Condescensionis ad Fundum Bonorum Przeradz magna assignatae

25. Illustris Actm Rndus Rochus Lechowicz Praepositus Lutocinensis Decanus Biezunensis Actor Et alij Cnae Gnis Ignatium Przeradzki et Elizabetham de Przeradzkie Jnsiam Conjugis Citt et alios Ratione Solutionis Summae et aliorum Termini Contentor

Decretum injunctae Comprobationis Realitatis Summae

26. G. Franciscus Lisicki Actor et alij Cnae GG. Josephum Borowski et Laurentium Bromirski B. C. Plocensis Citt et alios. Ratione Bonificationis variar Praetensionum ex Fundo Bonor Lisice pulularum Cessationisq Cessionis ac aliar Circumstantiarum Trno Comprehensar

Decretum injunctae Condescensionis ad Fundum Bonor Lisice

27. G. Josephus Dąbski Actor et alij Cnae Gnd Dominicum Kozłowski Citt et alios Rne Solutionis Summae

Remissa ad Terminum Condescensionis ad Fundum Bonorum Przeradz Magna nuper assignatae

28. G. Ignatius Przeradzki Actor et alij Contra Gnosos Mathiam Zaborowski et Elizabethem Przeradzka Jnvicem Conjuges Cito et alios Ratione Evictionis ab Impedimento J. Adm. Rndi Lechowicz intuitu Pretensae Solutionis Summae. Pl.

Combinata

29. Gnosi Ignatius Hadrowski et Rosalia Gutowska Jnvicem Conjuges Actoris et alij Cong. Gnosum Valentinum ~~Antonium~~ Kowalewski Cito et alios In Causa Relaxationis Arresti ac Decernendae in Competentis actionis Respectu Solutionis Summae pro te pretensae ac aliarum Circumstantiarum Termino Comprehensarum. Pl.

Combinata

x 30 Gnosus Antonius Borowski B. C. P. Actor Cong. Gnosos Josephum Kozierowski et Hiacinthum Przedpełski B. C. Plur. Cito et alios Ratione Meliorationis Decreti Cassationis Processus ac Traditionis Comportationisque Ejusdem bonificationis Frumentorum ac Damnorum et aliarum Circumstantiarum Termino Comprehensarum. Pl.

Decretum Libertationis

31 Famatus Michael Szczipkowski Oppidanus Sieprcensis Actor et alij Cons. Gnosum Joannem Wolinski Citatum et alios
Ratione Solutionis Summae Cum Provisione Cassationisque Quietationis Manualis
Decretum Personalis Comparitionis Partium utramque et injunctae Adcitationis Famati Gorzewski pro sequente

32. G. Eustachius Smolinski Actor et alij Cons. Mcam Rosaliam Hanigowska olim Mu Jacobi Chamski Subjudicis Terrestris Plocensis Relictam Centum Viduam Citatam, Rne attentatae violentiae Combinata

X
33 Mcus Adamus Chamski Vice Palatinus Pltus Plocensis Actor et alij Cons. Gnosum Antonium Bonifatium Bini nonis Milobędzki Citat. et alios Rne Solutionis Summae Cum Provisione ab Eadem provenientis Decernendarque Poenae in Sublationem Processus.
Decretum injunctae Adcitationis G. Adami Malewski pro sequente

34 G Joannes Wolinski actt et alij Cong Famatum Michaelem Szczyphowski Oppidanum Sieprzeng Citt et alios Rne Decernendae Poenalitatis respectu Circumscriptionis Honoris Citationis Quietationis eliminationis manifestationis

Combinata

35. Mci Carolus Joannes et Theodorus Sokolniccy Tribunicij Plocen actt Contra M Josephum Calasantium Kampenhauzen Capitaneum Sieleceng Citt et alios Rne Rehabilitationis Bonorum Solutionis Summar decernendar Poenalitatum Rne Contraventionis Decrn ac seorsivar in Sublationem Processus extendendar praevio excipiendo Calculo

Super recedente Mio Josepho Calasantio Kampenhauzen

Condemnatio

36. Jidem MM actt Cong Eung M Kampenhauzen Capitaneum Sieleceng ac Gnosis Waliszewski Szaniewicz famulos Citt et alios Rne Decernendae Poenalitatis ac Restitutionis Census

NS.

37. JM: Michael Heronimus Comes In Podosie Podoski Castellanus Dobrinensis Ordinis S: Stanislaj Eques Dnus tum Gnosi Thadaeus Zaleuski et Paulus Guyski Cit et alij Contra Gnosos Andream Rokicki Mathiam Radominski Stanislaum Kukowski Andream Olszewski Cit et alios Rne peractarum violentiar ac aliar Circumstantiar Trno Comprehensar

NS

38. G Petrus Rudowski C: T: Plocens Actor Cons Gnosos Valentinum Zołtowski Jacobum Lisicki Stanislaum Uminski ac alios Haeredes et Possessores Bonor Zołtowo Zabiki Cit Rne non finitum

NS

39 Idem Actor Cons Gnosos Brudnickie Bronowskie Congos Zołtowskie et Kraiewskie Cit et alios Rne non finitum

NS

x
40 Gnosa Hedvigis de Natęcze olim Gnosi Thomae Unierzyski Camerarij Granitialis Pltus Plocens Relicta Censors Vidua Actt Cons GG Brudnickie Conjuges ac honestos Andream Kowalski et Mariannam ~~Kowalska~~ Sulkowska itidem Conjuges Citt et alios Ratione appropriationis Fundi attentatarque violentiar ac aliar Circumstantiar Trno Comprehensarum

Decretum injuctae Condescensionis ad Fundum Bonor Zotszyno

41 JM Michael Comes Junosza Podoski Castellanus Dobrinens Sertium in Bonis Mosciska Czarnia, Zambrzyca Pietrzyk et alior Haerestum M Nicolaus Rokitnicki Pincerna Livoniae et G Thadaeus Zalewski Actt. Cons Mcos Josephum Calassantium Capitaneus Sieleceng et Josephum Succamerarius Parnaviens Kampenhauzeny Bir Chraponia et aliorum haeredes Citt et alios In Causa Exdivisionis Berrur ac aliar Circumstantiar Trno Comprehensar.

NS

X.
42. M Michael Mitobędzki Camerarius Terris Plocens Notarius Subdelegatus Actt, Cons Mcum Josephum Chamski Tribunum Raciąsiens Ratione Circumscriptionis Honoris eliminationis Manifestationis ac alior Trni Contentorum

NS

43 Gnosus Joannes Dłuznieuski BLP Parens non finitum NS

44 Perillustris Rndmus Josephus Canonicus Cathedralis Plocensis et G Jacobus Zorawscy Fratres inter se germani act contra Gnosus Joannem Parentem Placidium Filium Dłuznieuskie In Causa decernendae Poenalitatis Respectu viciationis Transactionum approbationisque Intercisae nuptialis

Suspensa ad sequentes

45 Gnosus Ignatius Białłoskurski act et alij Cong GG Albertum Parentem et Ejusdem nominis Filium Zgleniczkie lit et alios non finitum NS

46. GG Stanislaus Łukowski et Bogumila Gordzikowska ~~Jmci~~ Sti
Actt Conq Gnosos Adalbertum Parentem et Ejusdem nominis
Filium Zglenickie Citato et alios Ratione Comprobatio-
nis vulnerum ac aliarum circumstantiarum Trno Comprehensarum
Super Gso Ignatio Białoskorski Condemnatio

47. Gnosus Łukowski et Łysecki Actt et alij Conq G Franciscum Sti
Uminski Cito et alios Rni Benificationis Praetensionum So-
lutionis Summarum ac aliorum Termini Contentorum

48. G: Casimirus Kanigowski Cohortis Loricatae JM Lipski Sti
Generalis Exertitiuum Rni Majoris Poloniae Commilito Actt
et alij, Contra Gnosos Jacobum et Dominicum Uminskie
Citt et alios Ratione Solutionis Summae Cum Provisione
Decretum Personalis Comparitionis Honorati Alexandri
Leszczynski pro Sequente

49 M Michael Zalewski Pincerna Cervonogrodensis Actor et alij Contra M Hedvigim de Dzierzanowskie primi et G Alberti Czaplicki secundi et M Joannis Duczyminski Suppae Salinariae Plocensis Notarij Relictam Centem Viduam Citatam Ratione decernendarum Poenarum Respectu Circumscriptionis

Combinata

Fra sexta postridie Festi Sancti Lucae Evangelistae scilicet Die decima nona mensis 8bris Anno Dni 1782 mente Legis prolongatis

50 M Bartholomaeus Humiecki Vexillifer Bractaviensis Actor et alij Contra Gnostum Antonium Kozlowski Citatam et alios Ratione Bonificationis Praetensionum ex Bonis Zorawino Pululanis clandiq de perceptis Proventibus Calculatum et aliarum Circumstantiarum Trnorum Comprehensarum Super Gio Antonio Kozlowski Citato disparente Condemnatio

51 GG Albertus Parens et Ejusdem nominis Filius Zgleniecy Actor et alij Contra Gnum Ignatium Biallozkurski Citatum et alios Ratione non Solutionis Marcarum ac Sessionis Turris et aliarum Circumstantiarum Trnorum Comprehensarum

Combinata

52 M. Hippolitus Dobrski Actor Cong. M. Franciscum Wenda Praefectum Exercitus Prussiae Citt. Ratione Solutionis Summae Cum Provisione decernendae Penalitatis in Sublationem Processus.
super disparendo m Francisco Wenda Citato Condemnatio

53 Perillustris Rndmus Josephus Canonicus Cathedralis Plocensis et G. Jacobus Zorawscy Frater inter se Germani Actor Cong. G. G. Josephum Skierzynski et Victoriam Zorawska Juniorem Conjugis Josephum Strusinski atq. Rosaliam Zorawska itidem Conjuges adcitatos Ratione Satisfactionis Decreto.
Combinata

54 Illustris Admodum Rndus Adamus Zboinski Praepositus Zawidzensis Actor Cong. Gnosos ~~Magdale~~ Annam de Karskie ob G. Francisci Opechowski Contem Relicto Viduam Matrem Georgium et Albertum Filios Opechowskie Citt. Rnae Cassationis Cujusvis Scripti Sup. Summam Mille Typhonis Testamento Ejus aplicatae decernendae incompetentis Actionis Auxiliar. interveniendi Trno Comprehensar.
Combinata

55 Illustris Admodum Rndus Rochus Lechowicz Praepositus Lutocinensis Decanus Biecunensis Actor Conc. M. M. Josephum Calassantium Kampenhausen Capitaneiae Scelecensis Carolum et Joannem Sokolnickie Tribuniae Plocensis Cit. et alios Ratione Solutionis Census a Summa Mille Sexcentorum Decem Flor. Pol. Ecclesiae Lutocinensis Inscripto provenientis

Decretum Communicationis Documentorum

56 G. Thomas Paprocki Actor et alij Conc. Gnosses Adalbertum Parentem Ejusdem nominis Filium Zglinickie Actor et alios Ratione Comprobationis Vulnerum Satisfactionis Decreto NS

Joannes Gumowski Judex Terris Pltus Plocensis

Regestrum Pœnalium Sub Actu Feriæ Sextæ postridie Festi S. Lucæ Evangelistæ Scilicet Die Decima nona Mensis 8bris Anno Dñi 1781mo mente Legis prolongat

Gnosus Valentinus Jozefowicz Instigator Judicij Præsentis Actor Conq. G. Gregorium Paprocki Cit. rne Solutionis Pœnæ Luctæ Trium marcar. Judicio Decreto adjudicatar.

Idem Act. Conq. G. Augustinum Nadratowski Cit. rne Solutionis Pœnæ Luctæ Trium marcar. Judicio Decro adjudicatar.

Idem Act. Conq. G. Bernardum Malewski Cit. rne Solutionis Septem marcar. Pol. Decro Judicio adjudicatar.

Idem Act. Conq. M. Robertum Kampenchauzen Cit. rne Solutionis Pœnæ Luctæ Septem marcar. Pol. p. Parte Judicij Decro adjudicatar.

Idem Act. Conq. G. Ignatium Nadrowski Cit. rne non Solutionis Pœnæ Luctæ Septem marcar. Pol. p. Parte Judicij adjudicat.

Idem Act. Conq. G. Antonium Zglenicki Cit. rne Solutionis Pœnæ Luctæ Duplicis Quatuordecem marcar. Pol. p. Parte Judicij adjudicat.

Idem Act. Conq. Gnos Josephum Parentem et Petrum Filium Kozierowskie Cit. rne Solutionis Pœnæ Simplicis Quatuordecem marcar. Pol. p. Parte Judicij adjudicatar.

Idem Actor Conv. Q. Josephum Dębski rne Solutionis Pœnæ Luitæ Septem marcar. Pol. p. Parte Judicij adjudicatar.

Idem Actor Conv. Eundem Cit. rne Solutionis Pœnæ Luitæ Septem marcar. Pol. p. Parte Judicij adjudicat.

Idem Actor Conv. Gnos. Heronimum Augustinum et Florianum Nadratowskie Cittos rne Solutionis Pœnæ Luitæ Septem marcar. Pol. p. Parte Judicij adjudicatar.

Idem Actor Conv. Albertum Brudnicki Cit. rne Solutionis Pœnæ Luitæ Semiquater marcar. Pol. p. Parte Judicij adjudicat.

Gnosus Stanislaus Łukowski Actor Conv. Q. Josephum Kozierowski Cit. rne Solutionis Pœnæ Simplicis Quatuordecim marcar. Pol. in Constitutionem loci Standi adjudicatar.

M. Bartholomæus Zboinski Pincernid. Dobrinæ Actor Conv. Conventum Sieprane Virginum moniat. O. S. B. Cit. rne Solutionis Pœnæ Quadruplicis 44 marcar. Pol. Decro Judicij Gnæ in Constitutionem loci Standi adjudicat. Ob subsecutam Satisfactionem Cassat. super Eod. Conventu.

Q. M. Zamoyski Ordinatus Ordinum albæ Aquilæ et S. Stanislai Eques Actor Conv. Q. Josephum Dębski Cit. rne Solutionis Pœnæ Simplicis 14 marcar. Pol. p. Contraventione Decro adjudicat.

Omnes Publicavit Mlis Judlis.

Joannes Gumowski Judex Terris Pltus Plocens.

Actum in Plonsko in Terminis Communibus Trib. Plocen. ~~tenu Cum Continuatione ante~~ Districtuum Plonsiensis Simul et Raciąsien. Unacum Continuatione anteriorum Causarum, ex Prolongatione vigore Legis Incidentibus Feria Secunda post Fm. S. Lucae Evangelistae proxa Subcit Die vigesima Secunda Mensis Octobris anno Domini 1781

Coram mm: Joanne in Krasniewo Gromowski Judice antonio Wesnicki Subjudice Michaele Miłobędzki in Locum Mfci Francisci Cutkowski Notarij Loci praesen. Subdelegato Notario Trib. Plocen.

In Praesentia MM. Caroli Sękowski Venatoris Zawskrzen. Josephi Mostowski Subdapifer Zawskrzen. Theodati Mostowski Subjudicis Trib. Zawskrzen. alberti Exercituum Rm. Colonelli et Vladislaj Mięczyńskich Adami Łęczyński Granitialis Adami Miłodrowski Petri Rudowski Trium Cameraner. Trium Plocen. Sigismundi Mwarski Vicesregentis Trib. et Cnae Vissogen. Stanislaj Podczaski Chrisostomi Lechiński Vicesregentis Trib. Stanislaj Łagunaski Burgrabij Cnae Plocen. antoni Bloch Joannis Turowski Vissogen. Josephi Smolinski Rosanen. Terrestrium Cameraner. Thomae Tłubicki antoni Kozobudzki Josephi Popławski ac aliorum Plurimor. Nlium ad Actum praesen. Congregati Nec non Mtis Rm. Inalis Providi Pauli Borzewski de Borzewo authi et Jurati actum praesen. acclamare et eidem adstantis H. Mathaei Krzywkowski Joannis Kowalski ejusq. nominis Niedrowski Mathaei Lisowski

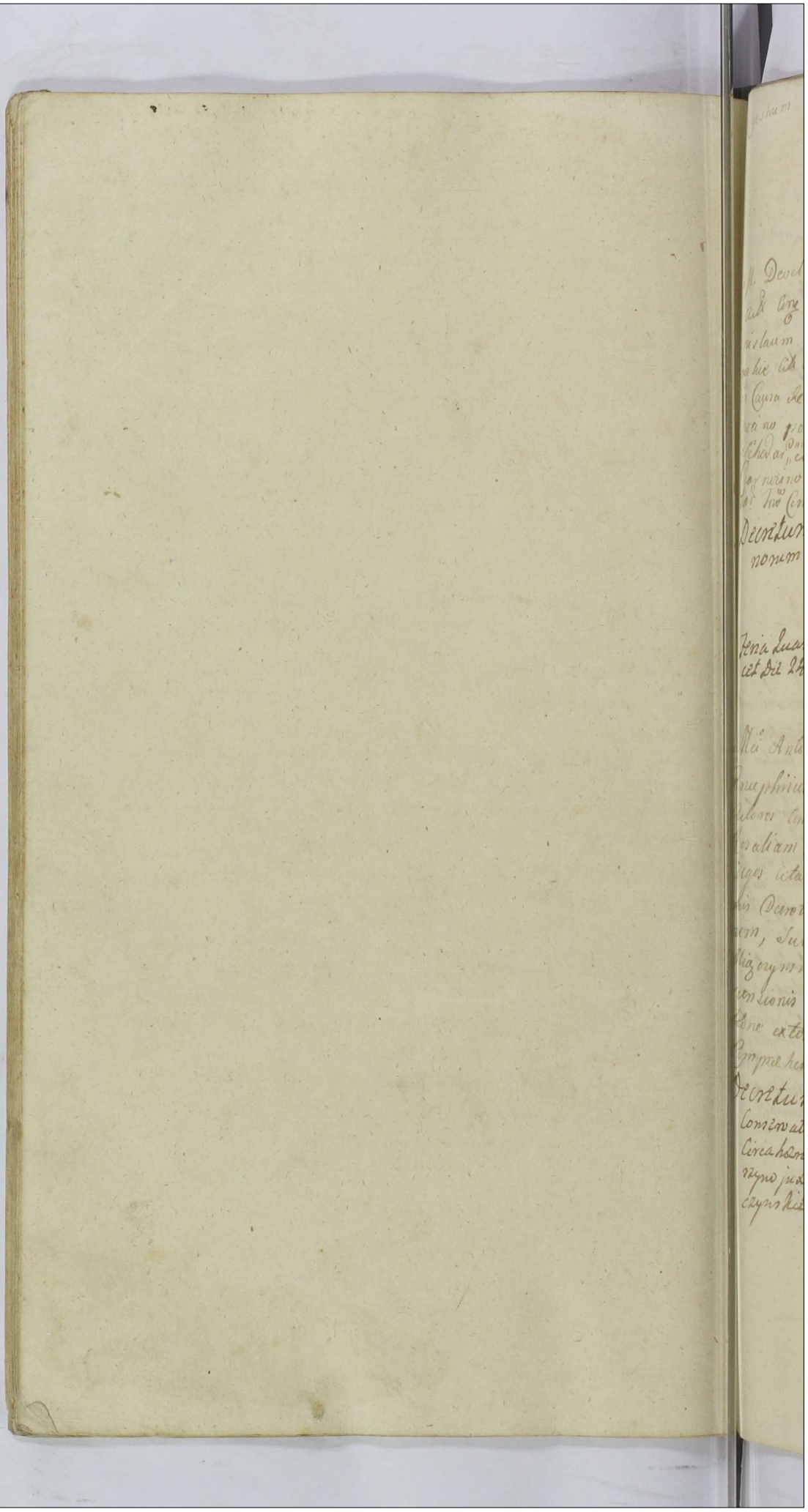

1. M. Deodatus Mostowski Subjudicida Terrae Zawskrenae actor Conc. MM: Josephum Subdapiferum Zawskrenae Stanislaum Vice Palatinum Ciechanoviensem Fratres Germanos Mostowskie Citt. et alios
in Causa Relevationis Decreti Condlis in Fundo Bonor. Czarnocino per Judicium Terrestre Zawskrenae prolati Cassationis Schedar. nec Combinationis ele cernendaeq Subalternae Exdissionis Bonor. Czarnocino dandi de percepto Proventibus Casuali ac aliar. circumstantiar. Trno Comprehensar.

Decretum injunctae Condescensionis ad Fundum Bonorum Czarnocino

Feria Quarta post Festum S. Lucae Evangelistae proxima scilicet Die 24ta mensis 8bris Anno Dni - 1787mo Celebratis

2. Mci Antonius Patruus Vladislaus Albertus Josephus et Onuphrius Miączynscy Filiastri Fratres Inter se Germani Actores Contra Mcos Judices Terrae Zawskrenae tum Gnosos Rosaliam ele Miączynskie et Antonium Blochy Conjuges citatos ac alios in Causa Cassationis ac Eliminationis Decreti Judicij Terrae Zawskrenae et quorvis laesivor. actorum, Substantiae post oto Gnosos Valentinum et Joannem Miączynskie ele occupationis atq in Ordine praemissor. Condescensionis assignationis Poenarumq pro abiecta Fabricatione extensionis nec non aliar. circumstantiar. Trnos Comprehensar.

Decretum decisae incompentis Actionis Gnos Miączynskim Conservationis Gnos Blochowa Malewskich Obrębski et Bogurski Circa haereditates Bonor. Miączyno et Liberadz utraq ac Bogurzyno jux Jura Eorum ac extensae Poenalitatis super Gnos Miączynskie

3. Mci Josephus Subdapifer Racięsiensis et Stanislaus Vice Palatinus Terrae Ciechanoviensis Mostowscy Actor Conq. Mcum Deodatum Mostowski Subjudicis Terrae Zawskrensis Fratrem suum Germanum Citt.
in Causa approbationis Decreti Condtis decernendarum Poenarum tam Rne non manutentionis benevolorum Actuum quam Evocationis ad Judicia Tribunalis Rni Petricoviensis ac aliarum circumstantiarum Terrae Originalibus Comprehensarum

Combinata

4. Gnosi Antonius et Anna de Miączynskie Blochy Conjuges Nicolaus Baginski Cl. Zawskrensis et Anna de Kraiewskie primi voti ad Dni Antoni Malewski 2di Voti Mcum Conjuges Citricus et Mater Michael Malewski Privignus et Filius, Franciscus Malewski Paulus Bogurski Jacobus Olszewski et Apolonia de Benkowskie Conjuges Barbara G. Alberti Niedziałkowski Francisca G. Mathei Baginski Ludovica G. Stanislai Podczaski Contes Malewskie ac Ipsimet Eadem Contum Mariti Bor. Miączynow et Luberadze utraque Haeredes Actor Conq. Gnosos Antonium Patruum, Vladislaum Albertum Josephum et Onuphrium Filiastros Miączynskie Citt. In Causa Cassationis Mandatorum et Terrae quibuscumque Actibus Ptis Citae approbationis Decreti Judicii Terrae Zawskrensis decernendaque incompetentis Actionis respectu pro Citt. haeredibus ac si ex Juribus tam Naturae quam Juxta Bor. Miączynow et Luberadze utraque pretensae, decernendaque Poenalitatis tam Decreto Judicii Terrae Zawskrensis ad inventaque expositionis ex Negotio pro variis Defectibus evenientibus scorsive et distinctim pro quovis delicto nocitis exquisito, super Citt. extendendae ac aliarum circumstantiarum Prosecutione Causae Comprehensarum

Combinata

Joannes Lumowski Judex Terrae Ptus Plocensis

Registrum Palatinale Ordinariorum Causarum
Sub Continuatione Actus in Plonsko de Fra Hta in Va Festi Omnium Sanctorum Scilicet Die 31ma mensis 8bris Anno Dni - 1781mo 484

Illustris Adm Rndus Matheus Gutkowski Praepositus Zgliczynensis Actus et alij Conc Nlis Antonium et Mathiam Gutkowskie alij Cathannam Ele Gutkowskie Nlis Andreae Chądzynski Contem Actus et alios Rnd melioratione Dcri in juncta Condnionis ad Bona Gutkowo Wity sine Communicatione Documentorum lege descripta subsecuta et aliorum quorvis praejudicierorum actuum ex hoc Dcro emanatis Cassationisque Processus ac aliarum circumstantiarum Trno Comprehensarum

Decretum injunctae Condescensionis ad Fundum Bonorum Gutkowo Wity

G Casimirus Chiczewski Actus et alij Conc Gnosum Adamum Goscicki Actus et alios Ratione Solutionis Summae una cum Provisione

NS

Gnosi Thomas Zgliczynski et Marianna Strzegowska Invicem Conjugis Actus et alij Conc Gnosos Adamum Goscicki et et Adalbertum Archutowski Actus et alios Rnd Sortium ex divisionis ~~Cassationis~~ ~~Revisionis~~ ~~nis~~ sup ~~Sortium~~ Bonis Mysthowo Scierby Lit nullo jam in Possessione sua tentativum ~~Mysthowo~~ Condescensionis de Eisd Sortibus Dandique Calculi de percepto Proventibus ac aliarum circumstantiarum Trno Comprehensarum

Decretum Condescensionis ad Fundum Bonorum Mysthowo

4 Jd Gnosi Zgliczynscy Actor Cons Gnosos Nicolaum Parentem et Simonem Filium Goszczychie Cit et alios
In Causa Condescensionis de Sorte Sup Bonis Mysthowo Sit dandi Calculi ac aliar Circumstantiar Trno Comprehensar

Decretum injunctae Comunicationis Documentor

Feria Sexta Ipso die Festi Commemorationis Fidelium Defunctorum scilicet Die Secunda Mensis Novembris Anno Domini - 1782mo Celebratis

5 G Antonius Leszczynski Actor et alij Cons Gnosum Vincentium ~~Zienski~~ Mirzenski Cit et alios Ratione attentatarum Violentiar et aliar Trno Contentor
Dilatio Inquisitionis

6 G Josephus Gorski Actor et alij Cons Gnosum Vincentium ~~Mirz~~ Mirzenskiem Cit et alios Rne attentatar violentiar et aliar Circumstantiar
Dilatio Inquisitionis

7 GG Paulus Cywinski et Brigitta Czachorowska Conjuges Thomas Chyczewski et Josephus itidem Cywinski Actor et alij Conc Franciscum Goszczynski Dnum tum Nlem Dorotheam Myczewska Virginem adultam matrem familias Cito et alios Ad Reserandas Inquisitiones Decretum Penalitatis Lectis Inquisitionibus

8 Gnosus Franciscus Goszczynski Actor et alij Conc Gnosos Paulum Cywinski et Brigittam Czachorowska Inscem Conjuges Cito et alios Ad reserandas Inquisitiones Combinata

9 Gnosus Petrus Ostrowski Actor Conc Gnosos Jacobum et Joannem Fratres inter se Germanos Karwowskie nec non Successores et G Valentini Karwowski Cito et alios Ratione Solutionis Summae una cum Provisione bonificationis Litis Expensar et aliar circumstantiar Trnc cum p tensar

NS

10 Gnosi Cilianus et Felicianus Fratres inter se Germani Kocięccy auctor et alij Cong. Gnosos Jacobum et Annam de Kaleszy inicem Conjuges Victricum et Matrem Albertum Ignatium et Martinum Pricignos et Filios Kocięckie Cit. et alios Ratione Dimissionis Agror Certor in Bonis Kocięcino Brodowe sito dandi de percepto Proventibus Calculi et aliar Circumstantiar Termino Comprehensar.

Decretum injuctae Condescensionis ad Fundum Bonorum Kocięcino Brodowe

11 Gnosi Joannes et Ignatius Konylscy auctor et alij Cong. Gnosi Valentinum Starczewski Cit. et alios Ratione Comportationis Complanationis ~~Respectu~~ Inter se auctor ab una et Ipsi Cit. Pte ab altera Initi

Decretum Solutionis

Sabbatho post Festum Omnium Sanctorum proximo scilicet Die Tertia mensis Novembris Anno Dni 1781. celebratis

12 G. Cilianus Czaplinski auctor et alij Cong. Gnosum Casimirum Kraszewski Cit. Ratione Pretensae Solutionis Summae cum Provisione decernendaque Penalitatis in Sublationem Processus

Decretum Solutionis Summae in Contumatiam Ejusdem Casimiri Kraszewski post Convictionem Ejus

13. Gnosi Albertus Patruus et Paulus Filiaster Karwowscy Cuti et alij Cone Gnosum Antonium Goszczycki Cuti et alios in Causa Cassationis Resignationis et alior Actuum praejudiciose subsecuti bonificationis Pretensionum ex fundo Palularum et aliorum Circumstantiarum Trno Comprehensarum

Decretum non posse praetendere Casationem Transactionum Sententiam

14. G. Stanislaus Karwowski Cuti et alij Cone JM Josephum Ubysz Praefectum Exercituum Rni Cuti et alios Ratione Ablutionis Summae cum Provisione decernendae Poenalitatis in Sublationem Processus

Super mio Josepho Ubysz disparente Citato Condemnatio

15. GG Stanislaus Karwowski et Apolonia Cywinska Fratrem Conges Cuti et alij Cone Gnosos Bartholomaeum Gadomski Agnethem Brudzinska in vi cum Conges Cuti et alios Rne attentatae violentiae

Dilatio Inquisitionis

16 G Joannes Suwinski Cito et alij Cone Gnosi Franci
scum Goszczynski et Evam de Zdziarskie primi oto Gi
Mathiae Wirzbicki secundi adpiens voti Inscem Con
jugis tum Joannem Antonium Vittum atq Pium Wirz
bickie Pinignes et filios Cito et alios
Ratione Solutionis Summae Cum Provisione decernendae
Penalitatis in Sublationem Processus.
Decretum Solutionis

17 Gnosi Josephus Mathias Antonius Marianna Virgo Innupta
Gutkowscy Cito et alij Cone Illustrissimo Admodum Rndmo Mathae
um Gutkowski Praeposito Eglicinensi Adamum et Marian
nam Gutkowskie et Gnos Jacobum et Laurentium Nadru
towskie Cito et alios in Causa Dimissionis Sortis sup Bonis
Gutkowo Witty Sito bonificationis Praetensionem Fundi assen
ing Decretis et aliarum circumstantiarum originali Termino Comprehensarum.
Combinata

18 G Andreas Dabecki Cito et alij Cone Franciscum Rachocki
Cito et alios Rne Solutionis Summae Cum Provisione
Decernendae Penalitatis in Sublationem Processus
NS

19 G. Martinus Gutkowski Actor et alij Cong. Illustrem Adm. Rndm. Mathaeum Gutkowski Praepositum Zgliczinensem Actor et alios Rne. attentatae violentiae et aliae circumstantiarum Trnd. Comprehensae.

Decretum personalis Comparitionis Partium prosequendae

20 Gnosi Martinus Parens et Jacobus Helena Filius et Filia Gutkowscy Actor Cong. G. Martinum Komorowski Actor et alios Ratione Solutionis Summae cum Provisione ab Eadem provenientis.

Decretum Communicationis Documentorum

21 Gnosi Antonius Stomkowski et Josepha de Bojanowskie inscem Conjuges tum Antonius et Theodoritia de Bojanowski ~~itia~~ inscem Conjuges Siemiętkowskie Actor et alij Cong. Gnosi Joannem et Stanislaum Chyczewskie Actor et alios Ratione Solutionis Summae cum Provisione et aliarum circumstantiarum Trnd. Comprehensae.

Decretum Solutionis

Fra 2da post Fm Omnium Sanctorum scilicet Die 5ta mensis 9bris Ao 1782
441 bratis

22 Gnosus Adamus Zawidzki cito et alij Cong Gsos Albertum Paulum et Thomam Gutkowskie tum Stanislaum Sikorski cito et alios in Causa Condescensionis Dragnis sup Bonis Bobrowko sito bonificationis Proventus percepti, Restitutionis Documentorum ad Sortem sup Bonis Sikory ~~sito~~ Pietrowice sito Compurtationisq Eardq et aliarum circumstantiarum Trno Compromissarum.

Super Gsis Paulo et Thoma Gutkowskie citatis Condemnatio

23. G Petrus Bonkowski cito et alij Cong Gm Valentinum Kociecki cito et alios Ratione Solutionis Quotae cum provisione

NS

24 G Andreas Krasniewski cito et alij Cong Gm Michaelem Chyczewski cito et alios Rne Solutionis Summae cum Provisione

Decretum Solutionis Quotae 44 Flor et extraditionis Trium Partium Correti Siliginis Juramento evicto

2. S. G. Jacobus Sikorski Actor et alij Cong. Nlem Antonium Chaczynski Cit. et alios Rnc non Continuationis Susceptor Servitor Decernenda Poenar Respectu sui Actor Elusionis ac aliar Circumstantiar Dnd Comp hensor

NS

3. G. Laurentius Nadratowski Actor et alij Cong. Gm Bartholomaeum Nadratowski Cit. et alios Rnc Solutionis Summae cum Provisione ab Eaq provenienq Decernenq Poenalitatis pro indebita Causata Remissione

Decretum Solutionis

4. G. Ludovicus Machczynski Actor et alij Cong. Gm Laurentium Kowalewski Cit. et alios Ratione Solutionis Summae cum provisione decernendae Poenalitatis Rsptu Causatae Remissionis

Decretum Solutionis

28 G Adamus Dobrski Acto et alij Cenc Gnn Mathiam Dobrski Acto et alios ad reserandas Inquisitiones
Decretum subalternar Inquisitionum educendarum injuncta eductionis

29. Idem Actor Contra Eunc Gnd Mathiam Dobrski Acto et alios Ratione Restitutionis Ovium bonificationis Lacticiniorum ac accrescentiae et aliar circumstantiarum Vno Comprehensar
Reicitur Causa Praesens Ob spem ineundae Concordiae ad Sequens

30 Gnosi Adamus Parens et Franciscus Filius Dobrscy Paulus Wolski Acto et alij Contra Gnd Mathiam Dobrski Acto et alios Respectu attentatar Violentiarum
Dilatio Inquisitionis

Illustris Adm̄ Rn̄di Adamus Sikorski Senior et vice Decanus Cathedralis tum Thomas Woiewodzki Collegij Vicariorum Cathedralium Plocen̄ Procurator ac totum Collegium Vicarior Cathe Plocen̄ Actis Cons̄ Perillustrem Rn̄dm̄ Albertum Ubysz Canonicum Collegiatae Plocen̄ Citatum
Ratione Solutionis Decimar̄
Decretum Solutionis Decimae

2 Gn̄ri Paulus et Laurentius Dąbrowscy Actis et alij Cons̄ N.S. non finitis

3 Gn̄ri Eva Zdziarska primi ot Gn̄ri Mathiae Wirzbicki Zdi ad praesen voti Gn̄i Francisci Goszczynski Consors seu invicem Conjugatum Joannes Vittus Antonius et Pius Actis et alij Cons̄ Gn̄ores Albertum Soholnicki antecutum et Alexandrum Wołoszki modernum Bon̄ Soholnicki Haeredem Cit̄ et alios In Causa Evictionis ab Impedimento Juridico G Joannis Suwinski Respectu Solutionis Summae Quadringentor̄ Tyn̄ de Cornenq in competentis actionis,
Combinata

34. Gnosus Simon Korzybski Actor et alij Conc. Gnosos Paulum et Laurentium Dąbrowskie Cit. et alios In Causa Cassationis Condemnationis illegaliter sup. se Actor Obtentae Eliberationis à Curatoria Gsae Mariannae de Radeckie Grabina et aliar. Circumstantiar. Trno Comprehensar.

NS

35 Gnosus Thomas Zakrzewski Actor et alij Conc. Gnosi Alexandrum Czachorowski et Citatum et alios Ratione Cassationis Complanationis Exdivisionisq. Substantiae Restitutionis Inventarior. et Rerum Mobilium ac Aliarum Circumstantiarum Trno Comprehensar.

Super Gsis Ludovico Gutkowski et Marianna de Czachorowskie Cngibus Citatis Condemnatio. cum Comparentibus Dispensa

36. Gnosus Albertus Cywinski Actor et alij Conc. Gnosos Stanislaum Karwowski et Apoloniam de Cywinskie primi old. Gnosi Pauli Chichewski 2di ad praesens voti Invicem Cnges Cit. et alios Ratione Cassationis Transactionum Condescensionis de Sortibus Dandiq. de Receptis Proventibus Calculi

Super G. Antonio Milewski Citato disparente Condemnatio

37. GG Mathaeus Cunegundis Gnosi Joanis Stawiski, Antonius et Theresia Gnosi Josephi Gorski Druchowskie Consortes ac Jidem mdi Mathi Actor et alij Contra Gnosos Josephum et Aynethem de Grabie invicem Conjuges Smolinskie Camerarios Terrestres Rosanene et Druchowskie ac Konarewski Citatos et alios Ratione Solutionis Summae Cum Provisione Decernendaeque Poenalitatis in Sublationem Processus et aliorum Circumstantiarum Trnd Comprehensarum

In satisfactionem Decreto injunctae Communicationis Partes Documenta sibi abinvicem communicarunt et supra realem Communicationem Joannes Stawiski suo et Aliorum nomine tum et Josephus Smolenski suo et Cttis suae nomine juramenta praestiterunt. Causa in sequenti decidenda etc

Fra 3tia post Fm Omnium Sanctorum proxima Scilicet Die 6ta mensis Novembris Anno Dni - 1782mo celebratis

38 Gnosus Antonius Beski Actor et alij Contra Mcum Ludovicum Bernardum bini nonis Kozielowski Subjudicem Terrestrem Dobrinene ~~Cdo~~ Dominum et Lcum Martinum de Boniskrasnewo Subditum Ratione Bonificationis illati Damni Decretum injunctae Comprobationis Valoris Porci

39 Gnosus Albertus Roguski Actor Contra Mcum Theresiam de Zielinskie ad Mcum Radzyminski Sub camerarij Ciechanoviense Relictam Consortem Viduam Ratione Solutionis de servitae mercedis

NS

40 G Paulus Zbyszynski Dictus Prawda acto et alij Cons Gnis Thomam Parentem et Josephum Filium Pilitowskie cit et alios Ratione Solutionis Summae Cum Provisionibus ab Eaq provenientes decernendaq Penalitatis Rsptu Causatae Remissionis. Decretum Solutionis

41 G Antonius Szostkowski acto Contra Gnis Alexandrum Czachorowski et Ludovicum Kownacki cito Ratione Solutionis Summae Cum Provisione Relaxationis Arresti indebite impositi ac aliar Circumstantiar Trnis Comprehensar. Decretum Solutionis

42 Gnosi Josephus Pilitowski acto et alij Cons Gnm Paulum Zbyszynski dicto Prawda citatum et alios In Causa Cassationis quoad scriptor extendendae Penalitatis Rsptu Indebite vexae ac aliar Circumstantiar Trnis Comprehensarum

NB

G Casimirus Zglenicki Actor Contra Gnosum Joannem Ar~~[illegible]~~ciechowski Actor et alios In Causa Retro Solutionis Summae una cum Dono manicali rehabilitionis Sortis Bonificationis Pretensionum et aliarum circumstantiarum Termino Comprehensarum.

Decretum Conservationis S. Zglenicki circa quaesitam haereditatem Sortium Bri Strożęcino

G Mathias Dobrski Actor et alij Contra Gnosos Paulum et Stanislaum Wolskie Actor et alios Rne Satisfactionis Decreto decernendae Penalitatis

Decretum solutio quota accordata pro Sessione Iuridica et marcarum in sublatione Condemnationis et pro Contraventione Decreto

Idem Actor et alij Contra Gnosos Adamum et Franciscum Dobrskie Actor et alios ad aperiendas Inquisitiones

NB

46 GG Paulus Cywinski et Brigitta de Czachorowskie In
cem Conjugis actis et alij Conc Gnm Franciscum Gosciński C
et alios non finitum

47 Gnosa Agnes Szathowska Virgo Innupta actis et al
Conc Gnm Valentinum Starczewski Cito et alios
Rnc Solutionis Summae cum Provisione
Decretum Inpunctae Personalis Comparitionis
Partium prodequeve

48 M Theodorus Sokolnicki Tribunida Pltus Plovin
actis et alij Conc Mcum Josephum Ubysz Praefectum
Exertitus Rni Cito et alios non finitum

9 G. Franciscus Ubysz acto et alij, Cong. Gnorum Adamum Krasnieuski Cito et alios Ratione attentatarum violentiarum decernendaeq Penalitatis

Combinata

8 M Joannes Turowski Camerarius Terrae Vissogrodiensis Acto et alij Contra MM Martinum Capitaneum Olchovicensem Ignatium Nicolaum bini nomis Tribunum Jauskrensem Fratres inter se Germanos Koziebrodzkie ac Hedvigim de Karskie oto Mu Jacobi Ostaszewski Judicijs Crone Zawocimensis Contem Relictae Viduam Matrem Cajetanum filium Ostaszewskie Rosaliam itidem de Karskie oto et Joannis Stotwinski RC Viduam Cito et alios Rne Evictionis ab impedimento Jurisdicto intuitu pretensae Solutionis Restantis Dotis ac Summarum quarumvis Tum decernendarum Poenarum Rsptu indebitae vexae ac Processu impertinenter aggravationis ac aliarum Circumstantiarum Trno Comprehensarum

Combinata

1 Idem acto Contra Eosdem Mcos Zahnewskie Ostaszewskie Karskie Stotwinska Czosnowski Cito et alios Ratione Evictionis Ab Impedimento Eorundem Mcorum Koziebrodzkich praetensae Cujusdam Successionis et aliarum Circumstantiarum Trno Comprehensarum

Combinata

52 Jelem M Joannes Turowski Camerarius Terris Vrzo-
grodiensis Acto et alij Cens Supra fato Mcos Zakrzewskie
Koziebrodzkie Ostaszewskie Cito et alijs Rne Eiectionis ab
Impedimento Mci Ignatij Nicolaj bini nensis Koziebrodz-
ki Tribuni Zawskrensis Rsptu Solutionis Cujusq Summae
ac aliar circumstantiar Termo Comprehensar.
Combinata

53 M Ignatius Samptowski Venatoriae Dobrinensis Bo-
nor Drozdowo haeres Ecclesiaeq in Ejusq Bonis Drozdowo
Sitt Collator Acto Cens Itrum Admo Rndmo Josephum
Czachorowski Praepositum Kraykoviensis Cito Ratione bo-
nificationis Praetensionum ex Fundo Iter Drozdowo Eccle-
siastica emicans ac aliar circumstantiarum Termino
Comprehensar
Decretum Reinductionis cum assignata Condescensione
ad Sanctuarium Drozdoviense

54 G Antonius Dłużniewski et Marianna de Drozdo-
wskie Conjuges Acto Cens Nobiles ~~Stanislaum~~ Paulum Zawisto-
wski et Magdalenam de Draminskie in eum Conjuges
Cito Ratione Solutionis Summae Dotalis cum Provisione
Decretum Iteratae Condescensionis ad Fundum Bonor
Zaborowo injuclae

55 G Paulus Drozdowski Acto et alij Contra Gnosos Albertum Ulatowski Gregorium Płoski Antonium Roman Cito et alios Ratione attentatar violentiar Solutionisq Taxae valner
Sup Gsis Alberto Ulatowski Gregorio Płoski Antonio Roman Citatis disparentibus Condemnatio cum Comparentibus Limitat Causa

56 G Bartholomaeus Nadratowski Acto et alij Contra Gnosum Laurentium Nadratowski Cito et alios Ratione extraditionis Rerum variar aliarq Circumstantiarum Trno Comprehensar
Combinata

57 G Marianna Głoclowska Acto et alij Contra Gnosos Adamum Sikorski et Mariannam Cywinska Conjges Cito et alios Rne peracto Violentiarum Decernenq Penar ac aliar Circumstantiar Trno Comprehensar
Dilatio Inquisitionis

58. Gnesa Marianna Głodowska Actor et alij Cenę Jhrem Adm Rndos Antonium Białobrzeski Ecclesiae Dzie-
ctanevienę Antecactum et Jacobum Drzdowski modernum
Praepositum Ratione Solutionis Quotae pro obsequijs
debitae

NS

59 G Ludovicus Gutkowski et Marianna Czachochowska Conjuges
Actor et alij Cenę Gsos Thomam Zakrzewski Andream Kierski et
Alexandrum Czachowski Cito et aliis Ratione Solutionis
Summae Dotalis una cum Provisione ab Eadem pervenienę Sa-
tisfactionisq Decreto

NS

60 G: Thomas Tłubicki et Marianna de Dzierzynskie
Conjuges Actor et alij Cenę Gm Martinum Przysiecki Re-
gentem Crenę Gostinenę. In Causa Cassationis Contractus So-
lutionisq Summae
Decretum Cassationis Contractus Tenutarij et Injunctae
Solutionis Summae etc

61 Jdē Actō ut Supra Actō et alij Conc. Gm̄ Albertum Laguna et Victoriam de Mikorskie Invicem Conjuges Citō et alios adre serandas Inquisitiones

NS.

62 G. Adamus Sikorski et Marianna Cyuinska invicem Conjuges Actō et alij Contra Gm̄ Mariannam Głodowska et Petrumitiae Głodowski Citō et alios Rnē attentatar̄ violentiar̄ Combinata

Fra 4ta ante Fm̄ S: Martini Pontificis proxima Scilicet Die 7ma mensis Novembris Anno Dn̄i - 1781mo.

63. JM Antonius Kowalewski Capitaneus Exercituum Rnī Actō et alij Contra meum Josephum Ulysz Praefectum Altilenae Rnī Citō et alios Rnē Solutionis Summar̄ una cum Provisionibus

NS

64. Gnosi Blasius Wircinski et Eleonora Kierska Iniciam cum juges tum Paulus Uminski Actor et alij Cons. Gnosi Paulum Ambrosium et Laurentium Dłużniewskie Actor et alios Ratione Solutionis Summae una cum Provisione Satisfactionis Decreto

Decretum Solutionis

65. G. Laurentius Zochowski Actor et alij Cons. GG. Paulum Słomkowski tum Gm. Michaelem Bukowski et Magdalenam Kowalewska Conjuges Actor et alios Rne Reproductionis Jurium vigore quorum Agros in Bonis Plonna Possessi dimissionis Eorundem dandis Calculi ac aliorum Circumstantiarum Trno Comprehensarum

Decretum injunctae Condescensionis ad Fundum Bor. Plonna

66. G. Joannes Arciechowski Actor et alij Cons. Gnosi Casimirum Zylinicki Actor et alios Ratione decernendae Incompetentis Actionis irrogandisque Poenis Respectu visitationis Transactionum ac aliorum Circumstantiarum Trno Comprehensarum

Combinata

67 G Antonius Goszczycki Actor Cone Gnes Albertum et Paulum Karwowskie Fratres Pstr ze Germanor Citatos et alios Ratione indebitae Vexae decernendeq Poenalitatis ac aliar Circum Stantiar Trno Comprehensar

Combinata

68 Gnosi Stanislaus et Fabianus Nieborscy Actor et alij Bor Plonna heredes Cone Heredes et Possessores Bonor Karwowo heredes et Possessores Ratione ademptionis Fundor Cenyor et Prator ac aliar Circum Stantiar Trno Comprehensar

Decretum iteratae Condescensionis ad Fundum Bonor

69 G Antonius Goszczycki Actor et alij Cone Gnes Martinum Sikorski Citat et alios Ratione attentatar Violentiar Trno Comprehensar

Dilatio Inquisitionis.

70 G Antonius Goszczycki Actor et alij Cons Gnd Albertum et Paulum Karwowskie Cito et alios Ratione Dimissionis Sortis in Benis Matawa et Kowale Sito p Gnes Gabrielem et Antonium Karwowskie Resignatae Dondiq de perceptis Proventibus Calculi ac aliorum Circumstantiarum Trno Comprehensar.

Decretum Condescensionis ad Fundum Bonor Matawa et Kowale

71 G Nicolaus Brzozowski Actor et alij Cons Gm Adalbertum Krasniewski Cito et Alios Ratione extraditionis Equi sive Equae ac Carentiae Laborum bonificationis ac aliarum Circumstantiarum Trno Comprehensarum.

Dilatio Inquisitionis

X.
72 M Joannes Turowski Camerarius Terris Visogrodien Actor Contra MM Martinum Capitaneum Olchovienc et Ignatium Nicolaum bini nonis Tribunum Zawichrenc Fratres Inter se Germanos Koziebrodzkie oto Adamicus oto M. Agnethe Karska procreatos Filios Ratione Indebitae Vexae uti in acquietato Negotio decernendaeq Poenalitatis Combinata

G. Paulus Rakowski Actor et alij Contra Gnosam Franciscam de Sosienskie ob Gnosi Francisci Karwowski Relictam Contem Viduam et Successores Ejusd. olim Gnosi Francisci Karwowski Cit. et alios Ratio Solutionis Summae Cum Provisione

Decretum Solutionis

Gnosi Stanislaus et Thomas Goszczynscy Act. et alij Contra Gm Petrum Dobrski Cit. et alios Ratione Solutionis Summae Septuaginta quinq. Flor. Pol. Cum Provisione

Decretum Solutionis

5 Perillustris Rndmus Mathias Canonicus Cathedralis Plocen. et Mfcus Valentinus Rokitniccy Act. et alij Contra Mcum Thomam Hbowiezski Venatorem Visogrodiens. Cit. et alios Jn. Causa Dislimitationis Bonor. Arcelino Cum Bonis Scenemino et aliar. Circumstantiarum Trno Comprehensar.

Decretum Remissionis ad Officium Capestre cum assignata Condescensione

76 Gnosi Adamus et Simon Rakowscy cito et alij cong Gnosos Paulum Gabrielem Albertum Rakowskie Christophorum Grybczewski cito et alios Ratione Cassationis Transactionum decernendaeq Penalitatis ac aliarum circumstantiarum Termino Comprehensarum

NS

77 G Stephanus Dobrski cito et alij cong Gnosi Paulum Rakowski cito et alios Ratione Solutionis Summae ac Rehabilitationis Sortis per Officium Burgrae Traditae inadequatae

NS

78 G Josephus Stawczki cito et alij cong Gnosi Antonium Gorzeczycki cito et alios Ratione Solutionis Summae bonificationisq Pretensionum ac aliarum circumstantiarum

Decretum iteratae Condescensionis ad Fundum Bonorum Borzewo Nobilium

19 G. Joannes Stawiski Actor Cons. Gnosi Franciscum Dobr
ski Cit. et alios Ratione Solutionis Summae cum Pro
visione decernendaeq. Poenalitatis pro Contraventione Decr.
super Gnoso Francisco Dobrski citato disparente Condemnatio

20 N. Joannes Slepowronski Actor et alij Cons. Gnosos
Bartholomaeum Patruum Franciscum et Mariannam Filia
stros Goscickie Cit. et alios Ratione Solutionis Sum
marum cum Provisionibus provenienq. decernendaeq. Pae
nalitatis in Sublationem Processus
super Gnis Bartholomaeo Patruo Francisca de Swięcickie Reli
cta olim Gni Antonij Goscicki atq. Francisco et Marianna
Filiastris Goscickie Citatis disparentibus

21 G. Ludovicus Kownacki Actor et alij Cons. Gnosi Antoni
um Szesthowski Cit. et alios Ratione Solutionis
Summae Satisfactionis Decr.
Combinata

82 G Petrus Ostrowicki Acto Conę Gnosis Adamum Korzyski Paulum et alterum Paulum Karwowskie Sochocki Strusinski Cito et alios in Causa Dimissionis Sortis in Bonis Rozdkowo Sito bonificationis Fundi Pretensionum ac aliarum Circumstantiarum Termino Originali Comprehensae

super Gso Joanne Strusinski et Successoribus Ejus ex olim Gsa Petronella Karwowska pro ratis Condemnatio cum Comparentibus dispensa.

83 M Michaël Bonkowski Venator Plocensis Acto et alij Conę Mcos Martinum Capitaneum Olchovecensem et Ignatium Tribunum Zawskiensem Fratres germanos Kiriebrodzkie Cito Ratione sui Acto Mandone Circumscriptionis et aliarum Circumstantiarum Termino Comprehensarum

Combinata

84 G Josephus Bonkowski Acto et alij Conę M Valentinum Sutkowski Dapiferum Lukoviensem Cito et alios Rnos peractae Violentiae decernendae Poenalitatis in Sublationem Condemnationis

NS

5. G. Antonius Gescichi Actor et alij Conc. Gnri Josephum Sta:
wechi Cit. et Alios Rnē non manutentionis Contractus Tenu
tarij decernenq Penalitatis pro Contraventione Ejdē Solutionis
restantis Summae extenuata Emicanę ac aliar Circumstanę
Combinata

X.
86 Illustris Admd Rndus Silvester Zielinski Praepositus Gra
lesienę Actor Conc. Mcum Carolum Sokolnicki Tribuniae
Plocenę Cit. et alios In Causa Relaxationis Decreti de
cernendaq Solutionis Decimae Pecuniariae ac aliar Circum
stantiar Trno Comprehensarum.
Super Mcis Josepho Ubysz Praefecto Artileriae Regni tum Adm Rdo
Antonio Canonicus Lateranenę atq Gsus Stanislaus Wolowscy
Citati Bonor Kozolina Antiacty Possessoribus Citatis Praesenti in Ter
mino disparentibus Condemnatio

X.
87 Mci Josephus Orlinski Praefectus Exercituum Rni et
Anna Draminska invicem Conjuges Actor et Alij Contra
G. Agnethem Poczhowska Primi ott. G. Rochi Draminski
Rdi ott. G. Mathiae Kozlowski Relict. Contem Viduam
Cit. Ratione Cassationis Inscriptionis et Juris advi
talitij nulliter Subsecut. dimissionis Bonor cum dan
do Calculo bonificationis Praetensionum ac aliar Circum
stantiar Trno Comprehensar
Decretum Iteratae injunctae Condescensionis ad Fun
dum Bonor Krusenica

x

88 G. Chrisostomus Zielinski Vice Regens Terris Plocen. Actor Cone. G. Mathiam Starczewski B. Ploc. Cit.
Rne extraditionis Actus Condlis Bor. Niemcewo p. Cit. intercepti ac decernendae Poenalitatis tum et aliar. Circumstantiar.
NS

x

89 Gnosi Josephus Vice Notarius Terris et Castrens. Franciscus Cameranus Ciechanoviens. Fratres Inter se Germani Koziccy Actor Cone. Peritrem Rndm Mathiam Rokitnicki Canonicum Cathedrali Ploc. et Gsos Andream ac Vincentium Sieklucki Mathiam Marszewski atq. Valentinum Korzybski Bor. Kenzybie Witkowicz Haeredes et Possessores Cit. Ratione Solutionis Summae cum Provisione proveniens
Decretum Communicationis Documentor.

90 JM Franciscus in Podosie Junosza Comes Podoski Castellanus Ducatus Masoviae Ordinis Aquilae albae et S. Stanislai Eques Bor. Gradzanowo Haeres et Gsus Paulus Wolowski Actor Cone. Jtrem Adm Rndm Franciscum Bayinski Ecclesiae Gradzanoviens. Praepositum Cit. Ratione Indebitae vexae decernendae Poenis ac aliarum circumstantiarum Trns Comprehensor.
NS

91 G. Alexander Wołowski actor et alij Conc. Gnm Antonium Gosicki Citt. et alios Ratione Eiectionis ab impedimento Juridico G. Joannis Suwinski Respectu Solutionis Summae Quadringentorum Tyne et aliarum Circum

Combinata

92 G. Bartholomaeus Sałkowski actor et alij Conc. Gnm Albertum Bronowski Martinum Gosicki Joannem Holbertum et Franciscum itidem Bronowskie Citatos et alios In Causa Meliorationis Decreti Condescensionalis in Fundo Bor. Tyski p. Off. in Camle terre Ploane cum Injuria prolat. ac aliarum Circumstantiarum

Decretum Condescensionis ad Fundum Bonor. Tyszki major

93 Ill. Paulus Sułkowski Dapifer Łukoviense actor et alij Contra Gnosos Jacobum Gierzynski et Rosaliam Kiełbowska Inscriptos Conjuges Martinum Patruum Sigismundum et Valentinum Filiastros Wilamowskie Citatos et alios Ratione Levationis Summae in Bonis Kwasięborzyno modo Obligatorio Inscripto Satisfactionis Decreto ac aliarum Circumstantiarum

Dilatio Majoris

Feria 5ta ante Fm S: Martini Pontificis proxima scilicet Die 8va Mensis 9bris Anno Dni - 1781mo Celebratis.

94. G. Casimirus Biethowski Actor Cone Gnesnen Michaelem Patrum et Mathiam Filiastum Mitechie tum Mariannam de Janszewskie ob Gnu Francisci Mitechi Relictam Contem Viduam atq Gnm Antonium Wornicki Curatorem Cito et alios Ratione Solutionis Marcar decernendar Penalitatum in Sublationem Processus et aliar circumstantiar

Decretum Solutionis Vadij Capitanealis Duplicis cum Poenis pro Contraventione Dcro

95. G. Paulus Wołoski Actor Cone Perillrm Rndmum Mathiam Rokitnicki Canonicum Cathedrali Ploce Ratione Solutionis Summae cum Provisione decernendae Poenalitatis

Super Perillri Rdmo Mathia Rokitnicki Canonico Cathedrali Plocen Citato disparente Condemnatio

96 G. Mathias Dobrski Actor et alij Contra Gnm Catharinam de Zakrochie ob Gnm Mathaej Dobrski Relicto Contem Viduam et Gnm Franciscum Olszewski Burgr Cone Zacrocimen Curatorem Ratio Cassationis Juris Advitalitij ac aliar circumstantiar

NS

97 Gnosi Jacobus Sikorski et Francisca Zawidzka Invicem Conjuges Actor et alij Cenae Gnosos Stanislaum Budny et Mariannam de Sękowskie invicem Conjuges tum Laboriosos Gregorium Parentem Joannem et Thomam Filios Eorum Subditos Citat et alios Ratione attentatarum violentiarum

NS

98 GG Stanislaus Budny et Marianna Sękowska Invicem Conjuges Stephanus et Marianna Budni Filius et Filia Actor et alij Cenae GG Jacobum Sikorski et Franciscam Zawidzka Invicem Conjuges Citat et alios Rne attentatarum violentiarum.

Dilatio Inquisitionis

X

99 Illmus Admus Rndus Silvester Zielinski Praepositus Gralevienae Actor Cenae Gnosos Stanislaum Karwowski et Apoloniam de Cywinskie primi Ord Gr Pauli Chyczewski 2do ad praesens voti Invicem Conjuges Victricem et Matrem tum Adamum Chiczewski filium et Privignum Citat.

Ratio Solutionis Summarum Cum Provisionibus ac Marcis Decreto adjudicatis ac aliarum Circumstantiarum Rno Comprehensarum

Decretum Solutionis

100. Q. Albertus Bronowski actor et alij Conq. Q. Bartholomaeum Satkowski cit. et alios In Causa approbationis Decreti Condtis in Fundo Bonor. Tyski prolatt. decernendaeq. Poenalitatis Respectu indebitae Vexae.

Combinata

101. Perillustris Rndmus Leon Belowski Canonicus Luceriensis Praepositus Wągrowiensis ac tota Communitas actor et alij contra M. Ignatium Sąmptawski Venatoriaeq. Dobrinensis cit. et alios Ratione ademptionis Prator. ad Bona Grochowalsk Conventus Wągrowiensis Spectans tum aliar. violentiarum Termino Comprehensar. per actionis

Dilatio Inquisitionis

102 Idem actor et alij contra Eunq. Mcum Sąmptawski cit. et alios Ratione Solutionis Quotar. restitutionisq. Frumentorum et aliar. praetensionum Trnd. Comprehensar.

Combinata

103 Haeredes et Possessores Bonor. Karwowo Krzywanice acto Cenę Gnosis Fabianum et Stanislaum Nieborskie et alios Haeredes et Possessores Bonor. Plonna major Ratione agror. Pratorum fundorum et aliar. violentiar. Trno Comprehensar. Combinata

×

104 Religiosus in Christo Pater Martinus Heüman a Sancto Petro Conventus Plonscenę Prior Sacrae Theologiae Lector acto tus Jd Conventus Strioris Observantiae Carmelitar. acto Cenę Gnr Mathiam Dobrski citt Ratione Solutionis Cen sus. Decretum Solutionis Census

105. G Michael Mescinski acto et alij Cenę Gnr Jaco bem Radwanski citt Rne Solutionis Quotae pro descrita Mercede NS

106 G Joannes Grabia Actor et alij Conc. Gnosos Adamum et Casimirum Malewskie Cit.
Ratione appropriationis Certi Prati ac aliarum Pretensionum Trno Comprehensarum.

NS

x
107 G Lucas Cieslinski B.C. Ploc. Actor Conc. Peritrem Rndmum Mathiam Rohitnicki Canonicum Cathedralem Plocen. Cit. Ratio Solutionis Summae Provisionalis a Summa Centum Aurorum hungaricatum Decreto adjudicatum Decernendae Poenalitatis in Sublatione Processus
Decretum Personalis Comparitionis Partium

108 G Joannes Zieleniewski Actor et alij Conc. G Adamum Zieleniewski Fratrem Suum germanum Cit. et Alios In Causa Extraditionis Inventarior ac totius Supellectilis Domesticae Solutionisq Summarum nec non dimissionis Sortis equaliter ac actor erga Ipsos Concernendo pro ad G Thomam Zieleniewski Patruum Steriliter Decessum et aliarum circum Stantiarum Trno Comprehensarum

NS

109 GG Florianus Smardzewski Antonijus Zakrocki Actor et alij Conc
GG Franciscum Zaremba et Petrum Dobrski Cit et alios
Ratione attentatar violentiar et aliar circumstantiar Trnd
Comphon Combinata

110 Gnosi Paulus et Laurentius Fratres Inter se Patruelis Dąbrowscy
Marianna de Dąbrowskie G Casimiri Dobrski Consors seu utriq
Conjugis tum Madgalena de Niemczewskie primi ot
G Francisci Dąbrowski 2di ot G Adami Kowale
wski Relicta Consors Vidua Actor et alij Conc Gnosi
Franciscum Smeszewski Ignatium Grabia Marian
nam de Radeckie ot G Francisci Grabia Relicta Con
sortem Viduam Matrem Josephum et Columbam
Filium et Filiam Grabie Cit et alios. In Causa Cassa
tionis pjudiciar Transactionum decernenda Condnis
in ordine deoccupationis Sortium Pzor Bathowo dan
dig Calculi et extendenda Plena Citatis ac aliar circum
stantiar
Super Gnosi Ignatius Grabia et Marianna de Radeckie olim G
Francisci Grabia Relicta Cnte Vidua Matre Josepho et Columba Fi
lio et Filia Grabie Citatis disparentibus Condemnatio.

112 Haendes et Possessores Bonor Kluczewa Actor Conc Perillu
strem Rndmum Mathiam Rohitnicki Canonicum Cathe
Plocene Bonor Arcelino haendem Cit et alios
In Causa Dislimitationis Bonorum Kluczewa cum
Bonis Arcelino et aliar circumstantiar.
Decretum Remissionis ad Officium Campestre cum
assignata Condescensione ~~ad Fun~~ Judicij vel Officij sui ad
Fundum Controversum

113 Celsissimus Illustrissimus et Excellentissimus Princeps Michael Poniatowski Episcopus Plocens tum Illmum Capitulum Cathedr. Plocens atq Perilrs Rndmus Josephus Lonicewski Canonicus Cathe Plocens Bonor Episcopalium Gnalis Commissarius Demum Gnalis Antonius Choromanski Ber Clavis Raciqciens Economus Actor et Alij Cens Gnses Paulum Rutkowski Simonem Gutkowski Petrum Patruum et Georgium Filiastrum Zglenichie Antonium Patruum et Josephum Filiastrum Rudowskie Sortium in Bonis Kroczewo Here dis et Possessores Actor et alios

In Causa Restitutionis Agror fundor in Bonis Kroczewo Sitt ad Episcopatum Plocens Spectans nullo Jure Possessor una cum dando Calculo et aliar Circumstantiar

Super Gsis Simone Gutkowski et Georgio Zglenicki Condemnatio cum Comparentibus Suspensa

114 M Martinus Przysiecki Regens Terrestris Gostinens Actor Cens Gnses Thomam et Mariannam Drizenska in Sacem Conjuges Stubichie Citt et alios Ratione Recernendae Penalitatis respectu Elusionis Combinata

115. GG Gabriel Rakowski et Christophorus Grzybczewski Actor et alij Cens Gnses Adamum et Simonem Rakowskie Citt et Alios Ratione Cassationis Resignationis illegitime super Sortem Ber Rakowo recognitae dimissionisq Ejusd cum dando Calculo ac aliar pretensionum.

NS

116 Illustris Adm Rndus Josephus Czachorowski Praepositus Kraykoviensis Acto et alij Conc Mum Ignatium Sampławski Venatoriae Dobrinensis Cito et alios Rne Extraditionis Decimae de Bonis Orzeski provenientis et aliarum Circumstantiarum.

NS

117 Idem Acto et alij Conc Eunae Mum Sampławski Venatoriae Dobrinensis Cito et alios Ratione expulsionis de Sanctuario Drozdoviensi bonificationisque Damnor exinde emicantis et aliarum Circumstantiarum

Combinata

118 Gnosi Josephus ~~Albertus et Elisabeth Charzyńska invicem Conjuges~~ Głoszkowsky Acto et alij Contra Gnosos Andream Tanski Adamum Miecznikowski et Juliannam Tanska invicem Conjuges Cito et alios In Causa Solutionis Summarum Cum Provisionibus

Decretum Communicationis Documentorum pro Sequenti

119. Gnosi Lucas et Francisca de Chądzynskie miscem Congos Gutkowscy Acto Contra Gnosos Petrum et Joannem Chądzynskie Cito et alios Rnae Solutionis Summae Dotalis una Cum Provisione De Bonis Paternis et maternis Super S: Petro Chądzynski Citato disparente Condemnatio cum Comparenę Suspensa

120 G Martinus Karwowski Acto Cong Gm Joannem Konybski Cito Ratione Solutionis Quotae
NS

120 Idem G Martinus Karwowski Acto Cong Gm Andream Karwowski Fratrem Suum Citatum Ratione Dimissionis Sortis
NS

X

121 M Pancratius Karniewski Dapifer Siepreens Actor Cons Gnō Laurentium Sokolnicki Burgrabium Crinen Plocens Citatum Ratione Comportationis Complanationis

NS

122 G Petrus Ostrowicki Actor Cons Gnōsos Joannem et Jacobum Karwowskie Frater inter se germanos tum Successores ob G Valentini Karwowski Cit Ratione Solutionis Summae una cum Provisione Refusionis litis Expensar ac aliar circumstantiar. Superdecessoribus olim Gnōsi Valentini Karwowski Citatis disparentibus Condemnatio cum Comparentibus suspensa

123 Perilis Rnclmus Mathias Canonicus Cathedralis Plocensis Bonor Arcelina Haeres et M Valentinus Rokitniccy Fratres inter se germani Actor et alij Contra Haeredes et Possessores Bonorum Kluczewa Cit Ratione Dislimitationis Bonor Arcelina à Bonis vestris Kluczewo Haeredit bonificationis Damnor et aliarum circumstantiar Trno Comphens Combinata

124 G. Simon Korzybski Act. et alij Cong. Gnosos Paulum et Laurentium Dąbrowskie Cit. et alios In Causa Cassationis Condemnationis illegaliter sup. se Act. Oblentae Eliberationis a Curatoria Gnosae Mariannae de Radechie Grabina et aliar. Circumstantiar.
Combinata

x
125. M. Simon Kokoszczynski Act. et alij Contra Fa: Antonium Naramowski Neophitam Hirurgum Raciqsiene et Infidelem Rahel Nota in ante Episcopi Neophitae Consortem pronunc Viduam Cit. Ratione Solutionis Summae cum Provisione
Super Famato Antonio Naramowski et Infideli Rachel Nota Citatis disparentibus Condemnatio

126 M: Carolus Sokolnicki Tribunicae Pttus Plocen. Act. et Alij Cong. Illustrem Adm. Rndm. Silvestrum Zielinski Praepositum Ecclesiae Gralevien. Cit.
In Causa approbationis Decreti Condtis in Fundo Bdor. Korolino per Officium Camerariatus Terr. Plocen. prolati, decernendaq. Penalitatis Respectu vicinitatis Episcopi et aliar. Cir. Circum Stantiarum Trno. Comphtiae
Combinata

127 GG Martinus Patruus et Valentinus Filiaster Wilamowscy Cito et alij Conq M Paulum Sutkowski Dapiferum Lomsensem ac Gnosos Jacobum Pienynski et Rosaliam Kietbowska mariam Conjuges Citos et alios Ratione Solutionis Summae cum Provisione ac aliarum circumstantiarum Trno Comphaeensarum

Combinata

128 G Mathias Dobrski Cito et alij Conq Gnosos Paulum et Stanislaum Wolskie Cito et alios Rationes Comprobationis vulnerum satisfactionis Decreto

~~Super Gnos Paulo et Stanislao Wolskie~~

NB.

129 Infidelis Josef Jozwowicz Judaeus Plensensis Cito et alij Conq GG Casimirum et Josephum Lesowskie Cito et alios Rne levationis Summae

Decretum Levationis Summae

130 GG Adamus et Simon Rakowscy Actor et alij Conv. GG Gabrielem et Albertum Rakowskie Act. et alios Rne Cassationis Transactionum

NB

131 M Thomas Nowowieski Venator Visloqu. Actor et alij Conv. Petrum Rndm Mathiam Rokitnicki Canonicum Cathy Plocz Act. et alios Rne Dissimilationis Bon. Sieni mino Cum B Arcelino

Combinata

132. G Jacobus Giżyński Actor et alij Conv. G Valentinum Uslamowski et Mum Paulum Sutkowski Act. et alios Rne Solutionis Summae Cassationisq. Transactionum

Combinata

133. M Antonius Kossobudzki Actor et alij Conq Gnd Thomam Ztubicki Cit et Alios Rnd Extraditionis Subditi ac Aliar Circumstantiar

~~Joannes~~ Super Eo Thoma Ztubicki Citato Condemnatio cum Comparente Suspens

134 Jhrs Adm Rndus Ignatius Matowieski Decanus Raciaziensis Praepositus Ecclesiae Drobinensis Non finitum

135. M Adalbertus Kosinski Pincernia Dobrinensis Actor et alij Conq Jhrem Adm Rndm Albertum Ubysz Canonicum Collegiatae Plocensis Cit et alios Ratione Extraditionis Subditi cum Proprietate Ejus bonificationisq Carentiae Laborum et aliar Circumstantiar

Decretum Liberdatis Partis Citatae a Termino

Joannes Lumowski Judex Terris Pltus Plocensis

Regestrum Pœnalium Sub Actu Feriæ Quintæ pt. Fm Omnium Sanctorum pxa Scilicet Die 8va mensis 9bris 1781 Anno

Gsus Valentinus Jozefowicz Instigator Judicij Gsens Act Cons Gsos Miączynskie Cit rne non Solutionis Duplicis et medij Tertij vadiorum p Parte Judicij adjudicat

Id Act Cons G Paulum Cywinski Cit rne non Solutionis 14 marcar Pol p Parte Judicij adjudicat

Id Act Cons Gsos Cilianum et Felicianum Kocięckie Cit rne non Solutionis 3um mar Pol p Parte Judicij adjudicat

Id Act Cons G Casimir Kraszewski Cit rne Solutionis Septem mar Pol p Parte Judicij adjudicat

Id Act Cons Gsos Stanislaum et Joannem Chyczewskie Cit rne non Solutionis 7men marcar p Parte Judicij adjudicat

Id Act Cons Gsum Laurentium Kowalewski rne Solutionis Septem marcar p Parte Judicij

Id Act Cons G Franciscum Wierzbicki rne Solutionis 7 mar p Parte Judicij adjudicat

Idem Act Conc G Thomam Pilitowski Cit rne Solutionis 7 mar Pol p Parte Judicij adjudicat

Idem Act Conc G Ambrosium Drozdowski Cit rne Solutionis 3um mar Pro Parte Judicij adjudicat

Idem Act Conc Albertum Karwowski rne Solutionis 7 mar Pol p Parte Judicij adjudicat

Idem Act Conc G Antonium Goscicki Cit rne non Solutionis 9 marcar Pol pro Parte Judicij

Idem Act Conc Eund G Goscicki rne Solutionis Pœnæ Simplicis 24 marcar Pol Insatisfactionem Dilationi majoris adjudicat p Parte Judicij

Idem Act Conc G Kurowska Cit rne non Solutionis 7mem marcar Pol p Parte Judicij adjudicat NS.

Idem Act Conc M Thomam Nowowieski Cit rne non Solutionis 7mem marcar Pol p Parte Judicij adjudicat NS.

Idem actor Conc. JR Mathiam Rokitnicki Cancellarium Cathedralis Plocensis rne Solutionis Poenae Simplicis 14 marcarum Pol. pro Parte Judicij adjudicat

Idem actor Conc. Eundem Cit. rne Solutionis 7mem marcarum Pol. pro Parte Judicij adjudicat

Idem actor Conc. G. Adalbertum Sokolnicki rne Solutionis Poenae Duplicis 14 marcarum Pol. pro Parte Judicij adjudicat

Idem actor Conc. G. Bartholomaeum Nadratowski Cit. rne Solutionis Poenae Semi Duplicis 14 marcarum Pro Parte Judicij adjudicat

Idem actor Conc. G. Chyczewski Cit. rne Solutionis 3um marcarum Pol. pro Parte Judicij adjudicat

G. Thomas Kruszewski actor Conc. G. Elisabethem Kuronska Cit. et alios rne Solutionis Poenae Duplicis 14 marcarum Pol. Decreto Durantibus Judicijs ad Exolvendum ad Judicatae ~~H~~ S. in bunt 7mum Partes Obsignans in Eundem Concordiae Il.

G. Stanislaus Karwowski actor et alij Conc. G. G. Joannem Dziedzicki et Annam Machcinska Cit. et alios rne extraditionis vestium ac Solutionis marcarum Decreto Specificatarum actor durantibus Judicijs adjudicat

Gsus Stanislaus Laguna ~~act~~ Burgrabius Crenę Plocenę Act Conę G ~~Paulum~~ Adamum Rakowski Cit rne Solutionis Pęnę Duplicis 14 marcar Pot Decernendę Pęnalitatis respectu Contraventionis Decreto in Constitutionem loci standi adjudicat

Gsus Josephus Losowski B C P. Act et alij Canę Perillrem Rendum Mathiam Rokitnicki Canum Cathedrat Plocenę rne Solutionis Pęnę Duplicis 14 marcar Pot in Constitutionem loci standi adjudicat

Gsus Adamus Kruszewski Act et alij Conę G Adam Sikorski Cit rne non Solutionis Pęnę Simplicis 14 marcar Pot in Constitutionem loci Standi adjudit

G Josephus Sławęcki Act Conę G Antonium Gosicki rne Solutionis Pęnę Simplicis 14 marcar Pot Decreto Judicij Crenę p Succubitione Dilationi majoris adjudit

Omnes Mnlis Judlis publicavit.

Joannes Gumowski Judex Terris Pltus Plocenę

Jus

Actum in Płocko in Terminis Com
munibus Terrestribus Districtuum
Plocensis Simul et Bolscensis Vigore
Legis in Diem hodiernam Inciden
tibus Feria Secunda ante Festum
Sanctae Agnethis Virginis et Mar
tyris Proxima Scilicet die decima
quarta mensis Januarij Anno Do
mini Millesimo Septingentesimo
Octuagesimo Secundo

Coram MM Joanne in Krasniewa
Gumowski Judice Antonio in Ciołko
wo Woźnicki Subjudice Francisco
a Ciołkowo Ciołkowski Notario Terrestris
Plocensis In praesentia MM ac GG Josephi Chan
ski Tribuni Raugae Francisci Kowiecki Ce
chanowski Adami Miłodrowski Sigismundi
Skwarski Cameranorum Pauli Żołtowski Vi
ce Notarij Chrisostomi Zielinski Vicesi Vigen
tis Terrium Plocensis Hiacinthi Przedpełski
Laurentij Sokolnicki Caroli Turowski
Valentini Żołtowski Burgraliorum Plocensis
Jacobi Zyleniecki Mathaei Olszewski
Valentini Łoniewski Stephani Korzyb
ski Francisci Skarzynski Marcellini
Wołowski Stephani Dobrski ac ali
orum plurimorum plurimorum Nobilium
ad actum praesentem Congregati nec non
Mlis Rmi Gnatii Providi Pauli Bo
rzimski de Borzewo authi et jura
ti actum praesentem acclamavi

Fra 3tia ante Fm Sae Agnetis Virg. et Marg. scilicet Die 15. mens. Januarij Anno Dni 1782 celebratis

1mo Illustris et MM Thomas Castel
sanus Rypinensis Parens Casimirus
Succamerarius Sae Rae Mattis Stanislaus
Sieprz et Josephus Raciąż Tribuni filij
Rolnicy ad et alij Cum Perillustrem
Rndmum Petrum Helibarten Canoni
cum Collegiatae Pultovien. ac totum Capitu
lum Pultovien. Cum me Cassationis Inscri
ptionis duarumque Praepositi actionis
ac aliam Circumstantiam.

Super Insigni Collegiata Putoviensi excepto Petri Rdmo
Jacobo Jasienski / Citatam disparem Condemnatio

2do Cum Josephus Ilenieński Br Ciołkowski
Haeres ad Cum MM Lucam Moszyński
et Symphorosam de Niszczyckie Incicen
Conjuges Cum Subdapiferis Radomien.
Cum Statuis Cum Causa approbationis
Transactionis Satisfactionis Submissio
nis Cassationis Manifestationis ac dicer
nendi pena respectu citationis Transa
ctionis ac aliam Circumstantiam.

+ Fra 4ta ante Fm Sae Agnetis Virg. et Marg. scilicet Die 16 mens. Janua
rij 1782do celebratis

3 Cum Franciscus Smoszewski ad et alij
Cum Cum Joannem Dłużniewski Bl Plocen.
Cum me Solutionis Summam Copiae
nibus Satisfactionis Dicio

Dilatio Majoris Pro Dłużniewski ex quo Causas in Judicijs
Terrestribus Poznanien. attentat concessa

4 SS. Paulus et Antonius Leszczynscy ad
et alij Cum SS. Josephum Leszczynsky et Bartho-
lomaeum Wołowsky Cit. et alios me so-
lutiones summae Cit. visione. Satisfactionis
Decr.
Super Gio Josepho Leszczynski Citato a quo Plenipotentia non
producitur Condemnatio cum Comparent. suspensa

5 S. Josephus Telenicwsky Dnus et N. Va-
lentinus Kalinowsky famulus actor et
alij Cum M. Sigismundum Lasocky Tribu-
num Supra Cit. et alios me decernen-
dam poenam respectu peractam violentia-
rum ac aliam Circumstantiam Trno
Comprehensam.
Dilatio Inquisitionis

6 Idem actor et alij Cum Eundem M. Lasocky
Br. Radzanowo haeredem ac sub-
ditos rne attentatam violentiam decer-
nendam poenam ac aliam Circumstan-
tiam. Trno Comprehensam
Dilatio Inquisitionis

7 M Ligismundus Lasocki Tribu-
nus Sieprec Br Radzanowo heres Do-
minus et G Antonius Mirowicz Eorum
Br Radzanowo Administrator actor
et alij Cum G Josephum Kleniewski Br Wo-
znicki Heredem et N Valentinum Ka-
linowski famulum Cum et alios me vio-
lentiam attentatam Circumscriptionis her-
mi eliminationis laesivae protestationis
ac decernendae poenalitatis ac aliam Cir-
cumstantiam.
Combinata

8 Dnus Idem Mater et alij Cum G Joseph
Kleniewski Br Woznicki Sem Sortum
Illae Cum heredem Cum et alios me
Sylvam Radzanow Inquisitionis Sylvae
transcendendo granicies deva-
stationis decernendae poenalitatis ac
aliam Circumstantiam
Combinata

9 MM Lucas Moszynski Subdapi-
fer Radomiensis et Symphorosa Niszczy-
cka Conjuges actor Cum G Albertum
Czołkowski et Josephum Kleniewski
Cum me Cassationis Donationis Sua-
tionis Summae in Exemptionis Br
Czołkowko dimissionis Eorum Bonifica-
tionis praetensionum Condescensionis assi-
gnandae ac aliam Circumstantiam.
Combinata

10 S. Franciscus Kozicki Camerarius Ciechanovie actor Cum MM Mathiam Dzierzanowski Pincernicum Vinnicensem et Hedwigim de Dzierzanowskie ultimi Nuptus ad M. Joannem Duczymienski Suppl. Salinarum Pso. Notarij Relictae Erduam Contentionis Cassatis quibusvis actibus Solutionis Summae Extraditionis rerum ac aliarum Circumstantiarum.

Super Mca Duczyminska Citata Condemnatio cum Comparente Suspensa

10 Illustris Rndus Rochus Rogozienski Praepositus Woznicensis actor Cum GG Joannem et Casimirum Zochowskie Cit. et alios me Solutionis Summae rehabilitationis Sortis Bri Lonicwo

NS

12 SS Franciscus Sucharzynski et Catharina Kowalska Conjuges actor Cum GG Joannem Casimirum Albertum Zochowskie ac Ill. Rndum Rogozienski Praepositum Woznicensem et alios me ~~[illegible]~~ Solutionis Summae Cum Provisione

Dilatio Communicationis Documentorum

13 GG Antonius et Valentinus Milo
droski actt et alij Cons GG Adamus
Krzywkoski et Mariannam Malisze
wska Conjuges Actt et alios me adempto
onis fundor attentatoq violentiam Dece
rendae penalitatis ac aliam Circumstantiam
Decretum injunctae Condescensionis ad Fundum Bonor
Milodroz

14 M Cajetanus Mlicki Pincerna
Plocz actt cum Relictam et Successo
res ad M Theodori Jaroszewski Came
rarii Graviciali Plocz M Bartholo
maeum Marowiecki Tribunum Zrzyski et
Vice Capitaneum cum Sorore Zeniewski
Curatorem ejusdem M Jaroszewskiego et
alios rne Solutionis Summae Compositio
nis pro
Decretum injunctae Communicationis Documentor

15 G Bartholomaeus Wołczyski actt et
alij cum G Stephanum Korzyski Actt et
alios me violentiam.
NS

16 G. Stephanus Korybski actor et alij
C. G. Bartholomaeum Wołowski Cit. et alios
me volentes. NS.

17 Illustris Rndus Hiacinthus et Secre-
tarius Archi Collegiatae Lanciciensis
et G. Lucas Bełk Cieslinscy actor et alij
Cor. Perillustrem Rndissimum Franciscum
Małowieski Archidiaconum Cath. Pluc.
Cit. et alios me Solutionis Summae
Cum praesumere.

Decretum Personalis Compantionis Perillustris Rdmi Ma-
towieski et G. Lucae Cieslinski pro sequenti

18 GG. Joannes et Valentinus Gnyb-
owscy actor et alij C. GG. Bartholo-
maeum Parentem Quoties et Franci-
scum filios Kiscielewskie Cit. et alios
me Solutionis Summae Cum praesumere ad
alios Circumstantes.

Super Gnis Kiscielewskie Citatis disparenti Condemnatio

Fra 5ta Ante Fm Sae Agnetis Virg. et Mar. proxima Scilicet Die 17. mensis January Anno Dni 1782. celebratis

19 GG Joannes et Valentinus Grzybowscy tum Relictae ad GG Pauli Zurski et Thomae Dzierzanowski acta Cz G Adam Labbas Jozewski Cit. me Solutionis Summae Cum pro iure.

Decretum injunctae adcitationis Illmis Admo Rdi Stanislai et Gsi Andreae Kolczyńskich pro sequente

20 Idem GG Grzybowscy acta Cz G Martianus Cotkowski Cit. et alios me meliorationis decreto Cudlis quo ad pro ad nuda membrana pro tempore suum decernendi Competentis actionis Dimissionis et remonstrationi Sortis Bdi Seligi acta Heredis levationis suae obligatione nudo Jugum ac alia Constructio.

Decretum injunctae Communicationis Documentorum pro sequente

21 GG Simon et Stanislaus Rudowscy acta et alii Cz G Sigismundus Karwowski Cit. et alios me appropriationis fundi ad Sater Br Bechy quaerit spectat dimissionis fundi ad Calculo reddendo

Decretum assignatae Condescensionis ad Fundum Bonor Bechy

22 SS Ligismundus Karwowsky et Catharina Dobrzelska Conjuges Actor Cum SS Simonem et Stanislaum Rudoskie Cum et alios me Judicialiter vexat

Combinata

23 M. Theophilus Zoltowsky Venator Rawski Actor Cum MM Stanislaum Jeszcze et Josephum Rawski Tribunos Rokitnickie Cum me Solutionis Summae Emptionis Satisfactionis Decreto

X

Dilatio Majoris

24 MM Stanislaus Kuczkowsky Judex Castri Bobrownicz et Petronella Orlowska Conjuges Actor Cum MM Zalinowskie Cum respectu effectuationis Decreti antenoni Judicij in ordine assignandae Condnis ad B. Gierzyno respectu Solutionis Summae MM Actor respicit rehabilitationis Bonorum

X

Decretum assignatae Denuo Condescensionis ad Fundum Bonorum Gierzyno

25 Famatus Bartholomeus Kortes Nicola Siepraec
actor et alij cum Illmo Andreae Rndis Josephum Przedpelski
Decanum et Mansionarium Ejusdem nostri Rosciszewski Prae-
positum Ecclesiae Parochialis Siepraec Cum et alios me
Cassationis quodvis actorum Injunctae Libri actor restitutio-
nis totius Substantiae Mercatoris fatis ad Illmum Rndi Ker-
tes derelicti per Cum occupatae bonificationis per Imponendam Lata-
factionis Decreto ac aliud Circumstantiae
Decretum injunctae Comportationis Rejectri et injunctae
Comprobationis

26 Gedamus Labba Jozefus actor cum GG Joannem
Niedzwiecki et Constantiam Kalinska Conjuges Cum
me Solutionis Summae
NS

27 GG Ignatius et Andreas Opaccy actor et alij
cum GG Antonium Mitochowski et Mariannam Lu-
cka Conjuges Cum Sigismundum Lusicki Cum me Solu-
tionis Summae Comprisione ac aliud Circumstantiae
Non docuit de Termino Libera Pars ad praesens pronunciata

28 G Adamus Smolenski actor Cz G
Josephus Kowalewski et Jefidelem Jacob
Lewkowicz Judaeum Sepr Cit et alios me
Solutionis Sumtibus [illegible] decernere
penalitatis [illegible] [illegible]

NS.

29 M Jacobus Kruszewski Vice Notarius
X Terni Zawskiej actor Cz Ulm Rndum
Ignatium Małowieski Praepositum Eccle
siae Drolinensis Cit me Extraditionis sub
ditorum cuncta proprietate ac Compensa
tionis Coronatae Laboris

Decretum injunctae Extraditionis Laboriosi Casmiri subditi

Fra 6ta ante Fm Sae Agnetis Virginis et Marc pxa scilicet Die
18 mensis Januarij Anno Dni 1782.

30 GG Stanislaus Simon et Franci
scus Antonius Rudosey actor Cz
Ulm Rndum Ignatium Małowie
ski Praepositum Drolinensem Cit me
levationis decimae ac aliorum Coron
stantium

Decretum injunctae Condescensionis ad Fundum Bo-
norum Kuchary

31 Perillustris Rndissimus Franciscus Matowiecki Archidiaconus Cath. Plocen. actor. Illustrem Rndum Hiacinthum Secretarium Collegiatae Lanciciensis et Lucam Bielsky Cieslinskie ac alios Successores ob Perillustris Rndissimi Felicis Cieslinski Canonici Cath. Plocen. Cit. me Indebitae vexae decernendae Competentis actionis abjudicationis a summis Terris ac aliarum Circumstantiarum.

Combinata.

32 S. Dorothea de Zalenczyce ob S. Ludovici Trzcinski Relicta Conjux Vidua Mater et Petrus Trzcinski filius actor. Relictam et Successores ob S. Antonij Petrykowski Cit. et alios me Solutionis summae Compensatione ac aliarum Circumstantiarum.

Attenta non sufficienti Probatione Actionis Partis Actoreae non posse ad praesens Sortiri Judicatum sententiat

33 Illustris Rndus Josephus Przedpielski Decanus Sieprc. actor. et alij Famatum Bartholomaeum Kartes Cit. et alios me approbationis Textae de Decr. Consistorij Plocen. Solutionis summae decernendae Competentis actionis ac aliarum Circumstantiarum.

Combinata

34 S Marcelinus Wołoski actor etatis Cum
qq valentinus Łoniewski et Gasparus
Szymborski Cet me Dimissionis
Certas satisfactionis Decreto
Rejecta ad sequentem

35 M Stanislaus Mogilnicki Metatoris Rei
actor Cum Illis et MM Fridericus Minorennen et Anna
M Stephani Garczynski Castellanidae Rospiriensis
Alexandrae M Augustini Gurzenski Dapiferi Posna-
niensis Cantes Skorzewskie ac Eorum Maritis Michae-
lem Skorzewski Succamerarium Posnaniensem et An-
nam de Małachowskie Ciecierska Supra fatis M
Friderici Skorzewski Tutores Cet in Causa Iurisdictionis
Comportationis Scripti quo Comportatio et Cessatio
Cognitionis Traditionis Excipiendi Cedendi Bonifi-
cationis Praesentis

Super Illri et Mus Friderico minorenni Anna Mci Stephani Garczyn-
ski Castellanidae Rospiriensis Alexandra Mci Alexandri Gorzynski
Dapiferi Posnaniensis Cntibus Skorzewskie ac Eorum maritis Michaele Sko-
rzewski Succamerario Posnaniensi et Anna de Małachowskie Ciecier-
ska Mci Friderici Skorzewski Tutoribus Citatis disparentibus
Condemnatio

36 S Stanislaus Rudolphi Dnus et N Carolus
Grabowski actor Cum S Andreas Tarski et Hone-
stus Antonius Lisalynski Oculatores Cet me
volentes et beneficiatos Sponsos

NS

37 G Lucas Jez actor G G Bonaventurae Ciołkowski Camerarius Terrae Pr. Cath. me Solutionis Summae Satisfactionis Decreto

Decretum ~~injunctae Lorenzatis~~ Concessae Dilationis Majoris Gso Ciołkowski ex quo Causas in Judicio Tribunalis Rni Petricoviensis attendat

38 GG Joannes Malkomeski et Bogumila de Brzechy Conjuges actor et alij G M Dominicus Piunski Succamerarius Wlodzimiriensis Mattes Cath. et alius me Extraditionis Subditorum ad reperiendas Inquisitiones

Decretum Lectis Inquisitionibus non posse praetendere Extraditionis Labsae Magdalenae sententiatae

39 MM Sebastianus et Caietanus Kozłowscy actor et alij G M Joannes Porębski Capitaneus Sochaczensis Cath. et Causae Satisfactionis Decreto

Dilatio Majoris M Porębski Capitaneo Sochaczensi ex quo Causas in Judicio Tribunalis Rni Petricoviensis attendat Concessa

Sabbatho ante Fm Sae Agnetis V et Marc proximo Scilicet Die 19. mensis Januarij Anno Dni - - - 1782 do celebratis

497

40 G Antonius Miodusky act G G Mathiae Dobrenicky Cit et alias me Cassationis Traditionis Extraditionis Egis Carentiae Sabor

Attento negotio Partis Actoreae nihil quidquam evincente Libera Pars Citata a Causa praesenti pronunciatur

41 G ~~Ant~~ Marcelinus Wołowski act G G G Thomae Emanuelem Wołowskie Cit me Comportationis Documentor Combinata

42 G Casimirus Smolenski et alij actores Cor Successores ad M Pauli Jaroszewski Succamerarij Pltus Stoc Cit et alias me Dimissionis Sortis ~~una~~ B Smolino reddendi ex Eadem Calculi remonstrationisq eiusdem Sortis ac aliorum Circumstantiarum Fmo B Comprehensor

Decretum assignatae denuo Condescens ad Fundum Bonor Smolino

43 Antonius Pintowski et Hedwigis de Pintowskie
Conjuges actores Cum Hiacinthum Przedpełski Bl.
Cit. me Dimensionis Sortis B. Lysakowo dan
dis de Lex Cabuli levationis Sutae Verificationis
fundi Terminum

Decretum injunctae Condescensionis ad Fundum Bono
rum Lysakowo

44 Casimirus Smoleński actor etatis Cum Succes
sores ad M. Pauli Jaroszewski Succumbentis
Pstus Cit. etatis me attentatae violentae
ad emptionem fundi reddendi et Expensae Cabuli ac re
stitutionis Eius ac aliorum Circumstantiarum Tum Cor
preheryconum

Decretum Remissionis Causae ad Terminum Condescensionis
ad Fundum Bonorum Smolino assignatae.

45 Benedictus et Petrus Ostaszewski ac Successo
res ad Martini Ostaszewski actor etatis
Cum Albertum Grochowski et Stanislaum
Duplicis Cit. me Solutionis Summae et
non attentis quibusvis Transactionibus dimi
sionis Sortium decernendi Ipsi Incompeten
tis actionis

Super Gio Alberto Grochowski Citato disparente rne Solu
tionis Summae et Condemnatio cum Comparenti
bus Suspensa

46 Ill. Rndus Hiacinthus ~~[illegible]~~ Secretarius Archi Collegiatae Lanciciensis et Ill. Lucas Cieslinski ~~[illegible]~~ Ill. Casimirus Kotarski et Mariannam Cieslinska Conjugis Cultelaris me Mehorationis Decri Terni Bocc.

Decretum injunctae Adcitationis Ssae Magdalenae de Ciołkowskie Cieslinska

47 Ill. Josephus et Joannes Kostkowscy ad et alij Ill. Illustrissimum et Reverendissimum Josephum Konstkowski Conventus Conventus Canonicorum Regularium Abbatem et Perillustrissimum Josephum Kostkowski Secretarium Ejusdem Cieslinski [illegible] Conventus Priorem Antonium Flotonkam Praepositum Skoletoviensem et alios me relaxationis arresti non attentis quibusvis praejudiciis actis Solutionis Summae Extraditionis Inventarii ac aliorum Circumstantiarum

Termino Legitimo ad invento Foro non subesse declaratum

48 Ill. Casimirus Mathias Patrus et Melchior Filiaster Wisielewscy ad Ill. Illmum Ignatium ab Ossowka Zboiski Ex Castellanum Ordinis Equitis Alleae et Ill. Stanislaum Equitem Dnum Ill. Gregorium Kosciejewski Br. Sikorz Economum nec non Perillustrissimum Michaelem Mdrowski officialem Generalem Consistorij Rl. et Illmum Rndum Melchiorem Sulkowski et alios nec Comportationis Substantiae Illmi Rndi Kosciejewski Extraditionem Eadem [illegible]

Decretum injunctae Condescensionis ad Fundum Br. Sikorz

49 G. Josephus Strzyżewski actor G. G. Fran-
ciscus Mniszewski Cit. et alios me Cassa-
tionis resignationis et aliam Transactionem
praejudiciorum levationis sumae dimissionis
Sortis B. Strusino

Decretum approbationis Transactionum et injunctae Condescensionis
ad Fundum Bonorum ~~Lit~~ Strusino

50 G. G. Lutomierscy Conjuges actor G.
Relictae et Successores ad G. Theodori Jaro-
szewski Camerarii Franciscalis Plocensis ac
Successores ad M. Pauli Jaroszewski Succe-
mebarii Plocensis Cit. et alios me reproductionis
Juris dimissionis Cit. dando et solvendo ter-
tiam et ogniorum levationis sumam ac aliam Cur-
constantiam Tmo Conf. Regni.

Decretum injunctae Condescensionis ad Fundum Bonorum Mlicz
Kostyny

51 G. Mathias Swięcicki actor G. G. An-
tonius Swięcicki Cit. et alios me so-
lutionis sumae

Super Gio Antonio Swięcicki Citato disparente Condem-
natio

52 99 Josephus et Andreas Kowa-
lewscy actor et alij cum Illustr. Rndum
Valentinum Praepositum Trzyciensem et
Andream Josephum Lucam Dwyzie-
lewskie Cit. et alios mediante Solutionis
Summae Cum provisione generali

Decretum injunctae Condescens. ad Fundum Bonor.
Lukoszyno Magna

53 M. Josephus Zalewski Pocillator
Sieprz. Judex Cyrkl. actor cum MM. Kuc-
kowskie Judices Cyrkl. Bobrowny Conscr.
ac M. Bartholomaeum Vexillifer.
Zawsk. ac Relictam et Successio ad Mar.
Michaelis et Petri Zalewskie Vexil-
lifer. Zawsk. Cit. et alios mediante Meli-
orationis Exdivisionis perficiendae Subal-
ternae Executionis Decreti ultimarum Injunctae
Condescensionis de Fundis ab actu [illegible]
et B. Tempore Catuli Consortium Praepedi-
ciorum Transactum ac aliam Circumstantiam

NS

54 Idem M. Zalewski actor cum M. Sta-
nislaum Kuckowski Judicem Cyrkl. Bobro-
wny Cit. et alios mediante Statutum Sub-
ditum ac aliam Interventionem

NS

55 M Franciscus Gadowski Pincerna Bel
sec tum GG Kołakowscy Conjuges ad et
alij Cc GG Antonius Kozłowski et Hedwigis
Pirtowska Conjuges Cit me Cassationi Tran
sactionis decernere per Edictum

NB

Z

56 Illus Rndus Sylvester Zielinski Pra
positus Gralen ad Cc Illus et MM Michae
X lem Lusatowski Czetwertynski et Annam
de Prochenbaly Conjuges ac Successores ad JM
Joannis Skarbek Castellani Juniuladislaviensis
ac Synagogam Judaeorum Drob Cit me Solutio
ny Conjus decernere per Edictum

Super Celsissimis Czetwertyńskie Capitaneis Tuszynensis
Engibus ac Mais Eugenio Gasparo et Michaele Skarbki
Castellanidis Juniuladislaviensis Citatis disparens Conde
mnatio

57 Jac ad Cc Infideles Noson Ber
X kowicz Abram Gęgnioch Judaeos
Drobinensis Cassatales me Solutionis
Sed Cc Pantone ac alii Cre
[illegible]

Super Infidelibus Abram Gęgnioch Mosiek Hirurgon
Berek Sartore. Noson Berkowicz Abram Mosko
wicz Mosiek Szymczak Judaeis Drobinensis Citatis
disparens Condemnatio

58 Ill. Andreas Rochus Rogoziński ad et alij GG Joannem Casimirum Zochowskie Cit. et alios me Solutionis Summae rehabilitationis Sectus Zaniewo
Super Gnis Zochowskie Citatis disparentibus Condemnatio

59 M. Petrus Cieszewski Vexillifer Haliciensis ad GG Josephum Szczyt Sacramentarium Sae Rae Matris ac G. Joannem Święcicki Cit. me Solutionis Summae cum pensione ac satisfactionis Decreto
Super Gno Joanne Święcicki Citato disparente Condemnatio cum Comparente suspensa

60 M. Franciscus Gadomski Pincerna Belzensis ac GG Valentinus Kotakowski et Eva Gadomska Conjuges Cit. et alij GG Antonium Szczytowski et Hedwigim Pontoska Conjuges Cit. et alios me Cassationis Juris advitalitatis restitutionis rerum inventarum ac totius suppellectilis domestici. beneficiationis fundi pertinentis

NS

61 Ill. Francisca ad S. Martini Myszko-
wski relicta Consors Viduae Barbarae
Virgo Innocentia Jastrzębskie Joannes
et Antonius Sychoccy ad et alij Cum
Ill. Jacobus Zyleniski Joannem Catha-
rinam S. Josephi Włoczewski Cunegundem
S. Mathiae Malawski Contes Martianam
Virginem Czarnomskie ad et alios me
solutionis Summae Cum Juncta Satisfactionis
Decreto

Decretum injunctae Adcitationis Gnos Krzyzano-
wskich

62 Illus Amdrkndus Valentinus Praepositus
Trzeciny et Ill. Andreas Lucas Josephus Dzy-
gielewski ad et alij Cum S. Nicolaus Kowal-
wski ad me Comparationis Documentorum
Existentiae ab Supplicamento Ill. Lowalskich

Combinata

X 63 S. Simon Krzywkowski Bl. Pact. Cum Ego
Josephus Rogoziewski ad me solutionis pro-
Decretum adcitationis S. Adami Krzywkowski

64 GG Theodora de Kucborskie od G.
Theodori Jaroszewski Cameraneae Grani-
cialis Plag. Relicta Legere Vidua Ma-
ter Stanislaus Pancracius et Clara ni-
vernes filij et filia Jaroszewskie et Ignatius
Bromierski act. Cum Venerabile
Capitulum Collegiatae Plag. tum GG Stanislaus
et Theodorus de Niedzielskie Cognatus Pa-
rentes et Adrianus filius Bialoskorskie
Cit. et alios me volentem Decernere
poenaltatis

NS

65 GG Petrus Nicolaus Carolus Jaro-
szewscy act. et alij. Cum MM. Romuald
et Paulus Kadłubowskie ac Relict. od M. Pau-
li Jaroszewski Subdapiferi Orszanae Cum MM.
Sebastianus et Cajetanus Kortowskie alios
Successores od M. Pauli Jaroszewski Succes-
sores Plenipot. Cit. me Cassationis quas-
vis Transactionum dimissionis Sortium
Br. Jaroszewskie Molina et Zagroba ad
Calculi Conficiendi Praeparatum et alias Cit.
constantem

Rejecta ad Sequentes

67 GG Gregorius Antonius et Carolus
Kosciszewscy act. et alij. Cum MM.
Vincentius Onuphrius Julianus et
Josephus Kortowskie Notarius Terres-
tris Cit. et alios me Solutionis Sum-
mae et Pro Br. Kleczew [illegible]
[illegible] Satisfactionis [illegible]

NS

68 G. Norbertus Jaroszewski Camerarius Granicialis Ptis ad Cl. Relictam et successores ad G. Theodori Jaroszewski Camerarii Granicialis Ptis ac M. Bartholomaeum Mazowiecki Tribunum Zawsk. et Rec. Capitaneum Cr. Trenc. Curatorem Cl. et alios me [illegible] [illegible] [illegible]

NS

69 G. Josephus Rogoziewski ad Cl. et alios Cl. M. Joannem Podoski Thesaurarium Raciąz. Cl. et alios mi Expulsionis defectibus Br. Kosowo et Rychawice Gratis reductionis [illegible] extraditionis [illegible] [illegible] [illegible] [illegible] [illegible] [illegible] [illegible] [illegible]

Super Mco Joanne Podoski Thesaurario Raciązien. citto disparente Condemnatio

70 G. Lucas Jgnaczewski ad Cl. et alios Cl. M. Theresiam de Kostanskie M. Joannis Podoski Thesaurarii Raciąz. Cortes separatae Cl. et alios me violentiae

Dilatio Inquisisitionis

60

71 M Joannes Sokolnicky Trium
Dog actor et alij Cum Infidelem Leyzer Judae
[illegible] Sieprz [illegible] nec Solutionis [illegible]
[illegible]

Super Infideli Leyzer Citto disparente Condemna
tio

72 Successores ad M Pauli Jaroszewsky
Succamerarij Plus Dlug actor et alij Cum G Cari
mirum Smolensky [illegible] Citatis [illegible]
attentata [illegible] ac alia Circumstantia
Combinata

73 G Simon Kokoszczynsky actor et alij
Cum HH Mathaeus Wilamowicz et
Hedwigis primi ad H Alberti Dalen
sky ad praesens voti Juvicem Conjuges
victricem et Matrem Joannem et
Adamum Dalinskie Principes et filios
Citto [illegible] Extraditionis [illegible] Clibe
ratione [illegible] et alia Circumstan
tia

Sup Honestis Wilamowicze et Dalinskie Citatis
disparente Condemnatio

74. G Michael Rokitnicki act et alij C G G Malo mensis Pan
tovskie ac Lunaciensis Cap et
alias me liquidationis Lunae
~~Cassationis~~ pro lutionis
quoad actus ac alias circumstantias
Inscriptionis NS

75 G Franciscus Miszewski act et alij
C G Josephum Struszewski Cap ne
approbationis transactionis dicar
~~nomine penultimate~~
Combinata

~~Journal~~

X
76 M Josephus Zakrzewski Poal
later Lepnicensis Judex Cr Plocz act et
alij C M Stanislaus Kochowski Judex
C Bolcrowicz Cap et alias me Statutorum
Subdito ac alias circumstantias

Dilatio Inquisitionis
Joannes Sumowski Judex Terr Plocz
[illegible]

Regestrum Pœnalium Sub Actu Sabbathi ante Fm̄ Sæ Catharinæ Virginis et martyris pximo Scilicet Die mensis Januarij Anno Domini 1782do Celebratis

509

G Instigator Judicij Gsenę Act Conę Gsum Casimirum Smolinski Cit rne non Solutionis Pœne Simplicis 14 marcar Pot Judicio adjudicat

Jdę Act Conę GG Mathiam et Franciscum Lutomirskie Cit rne non Solutionis Pœnæ Simplicis 14 marcar Pot Judicio adjudicat utrasq publicavit mlis

Jdę Act Conę M Ignatium Zboinski Excastellanum Cit rne non Solutionis Pœnæ luitæ Simplicis 14 marcar Pot Judicio Suo adjudicat non sunt

Actum in Supremo Terminorum
Communium Terræstribus Vocen
sibus regiæ Legis in Dicæ Lodi
ensium Judicibus Feriæ Tertiæ
Festivitatis Festi Sanctæ Agnethis
Virginis et Martyris Scilicet die
vigesima Secunda mensis Janu
arij Anno Domini Millesimo
Septingentesimo octuagesimo Se
cundo

Coram Nobis Joanne in Krasnicze
Krzywicki Judice Antonio in Cast
lum Dworzanicki Subjudice Fran
cisco a Sadkowo Sadkowski Notario
Nostro Terrestri Dicæ Lodensis Nec
Non Fabricis Karwowski Succamerario
Pro Stanislao Kaczorowski Pallatino
Rypiensi Adamo Lesnowski Came
rario Franciscali Pro Adamo Miłodro
wski Secretario Ludovici Dzierzanowski
Sti Petri Rudowski Camerario
Sti Michaelis Miłobędzki Chirzo
Pauli Jastrzębski Vicehistorio Chirzo
stomi Zielinski Vicepræsidente Zarze
czno Pawłowski Vicecapitaneo Zarpu
ziae Pawłowski Vicecapitaneo Zarpu
ziae Pawłowski Vicecapitaneo Zarpu
ziae

Causae Remissarum.

M. Stanislaus Rzeczyczyński Pocillator Rypinensis actor cum MM. Ignatium Antonium Felicianum Honoratum M. Hippolitum Dobrzyńskim Barbarae et Andreae Wolinskij Consortes Karskie ac alios successores ob M. Josephi Karskij Vice Palatini Terrae Dobrzyńskiej Actor et alios pro Causa ex Remissione Tribunalis Regni Petrus et adulatione Judicum me Solutionis Summae Condiscione approbationis Decreti Terrae Dobrzyńskiej decernens pro nullitate ut ex Evocationis ac alia Constitutio.

Fra 4ta post Fm Sae Agnetis V: et Marg: Mosima scili et Die 23tia Mensis Jan-
rij Anno Dni 1782 Celebratis

512

Causae ordinarij Regestri

1 MM Theodorus Carolus et Joannes Sokol-
niccy Tribunicij Ptus Ploc. actt. Cum M Josephum
Calosantium Karpenchauzen Capitaneum Lecte-
cum Cit. et alios me Rehabilitationis Rgr seu Colo-
nor et subditor in Chraponia Mosciska et Pie-
trzyk possessioni actt. subjecti ad praeterea reddendum
Calculo Solutionis summae superiorum ac decernendae
poenalitatis in substantiam ac aliam Circum-
stantiam
Decretum injunctae Condescensionis ad Fundum Bonor
Chraponia Pietrzyk et Mosciska

2 Idem MM actt. et alij Cum Eundem M Karpenchau-
zen Dnum ac JJ Vladislaum Walisczewski et Laurentium
Szumiewicz famulos Cit. et alios me decer-
nendae poenalitatis respectu Interruptionis possessionis
et praemissae poenalitatis ac aliam Circumstan-
tiam Decretum Remissionis ad Terminum Condescen-
sionis ad Fundum Bonor Chraponia Pietrzyk et Mo-
sciska assignatae

3 X G Michael Milobędzki Camerarius
Terni Ploc. actt. et alij Cum M Josephum
Chamski Tribunum Naugarde Cit. et alios
me Circumscriptionis honoris ac aliam Cir-
cumstantiam

NS

4 M. Casimirus Kanigowski Militiae nationalis Comitato actor et alijs GG Dominicum et Jacobum Umiensque et alios me solutionis sumae lustrissime

Fra 5ta pridie Festi Conversionis S. Pauli Apostoli scilicet Die 24ta mensis Januarij Anno Dni 1782 Celebratis

5 GG Petrus Rudowski Camerarius Terrae Plocensis et Franciscus Snechowski actor et alijs me approbationis Decreti Conditionis ac Transactionum decernendae praesentatis GG Michaelem Gnechowski actor et alios NS

6 G Gaspar Brudnicki actor GG Lucam Sebastianum Dzierzgowskie Fabianum Gumienski Rycharskie Brudnickie ac alios actor me dimissionis fundorum appropriatorum reddendae Calculi

Decretum injunctae Condescensionis ad Fundum Bonorum Kozice

7 G. Simon Kokoszczynski actor et alij Cae G. Petrum Nadroski Actorem mere restitutionis rerum et frumentorum.

Super G. Petro Nadroski Condemnatio

8 GG. Joannes Dłużniewski BCP Parens Plaudius et Hedvigis minorennes filij et filia actoris Cae Perellen Rndmum Josephum Canonicum Cathedralem et G. Jacobum Zorawskie Actorem et alios mere meliorationis dotis solutionis Quoad ac aliam summam successivam decernendi pdnalitatis

Decretum Personalis Comparitionis Gsor Swieżeńskich et Strusińskich

9 Ijdem actoris Cae GG. Josephum Strusienski et Rosaliam de Zorawskie Josephum Swieżynski et Victoriam itidem de Zorawskie Conjuges adcitatus mere satisfactionis Decreto combinata

10 Perillustris Rndissimus Josephus Canonicus Cath. Plyeb. Jacobus Zorawscy ad et alios EE Joannem Parentem Placidum et Hedwigim filium et filiam Dłużniewskie Cd et alios mi approbationis assignationis dotis tam Intercisa nuptialique Dispositione Testamentaria dispositione decernendi Incompetentis actionis adjudicationis a praetensa melioratione dotis decernendi poenalitatis ac alias circumstantiae. Combinata

11 Ipsi acti Cy. EE ~~Stan~~ Josephum Sure Zyrsky Praetoriam Zorawska Josephum Stoniewsky et Rosaliam Zorawska Conjuges Cd mi attentationem causae satisfactionis Dcrs Combinata

12 MM Casimirus Jacobus et Stanislaus Rokoszowscy acti et alios Cy MM Stanislaum Rokitnicky Tribunum Sieprzy ~~et Catharinam Kaczorowska Conjuges~~ Citati et alios mi solutionis Summae Compositionis Decretum Personalis Comparitionis Mci Rokitnicky

Trabta Ipso Die Festi Conversionis S. Pauli Apostoli Scilicet Die 25ta Mensis Januarij Anno Domini - - 1782do Celebratis M. 516

13 Illis M. Andreas in Biezun et Zamoyski Ordinatus Zamoyski ordinis aquilae albae Eques et Oppidani Biezuna acto et alij Cum ~~Haere~~ ~~[illegible]~~ GG Myslinskie Ex alios Haeredes et Possessores Bonorum Myslino Wytrobki Cum et alios me attentatarum violentiarum decernendae pe nulitatis Compensationis Intercepti fini acceptae Cereum Stantiae
Foro adinvento Dilatio Inquisitionis

14 Idem IIII Zamoyski ordinis aquilae albae Eques et G. Clemens Kortowski Eques IIII Zamoyski Plenipotens acto Cum G. Josephum Dębski Cum et alios me Comportationis Maioris Extrando Transactionem intuitu haereditatis Przeradz Lutas quo Comportato Comportato Cassationis eiusdem Maioris ac alterius Indelicti Interpositae approbationis Eiusdem Transactionis atque decernendae pe nulitatis Decretum injunctae Condescensionis ad Fundum Bonorum Przeradz Magna

15 MM Casimirus Jacobus et Stanislaus Kolo szowscy acto Cum Infidelem Marcum Jachimowicz Judaeum Supremum Cum et alios me Solutionis Summae Compulsione
~~Super Infidelis Marcum Jachymowicz~~
Dilatio Majoris Infidelis Jachymowicz ex quo causas in Judicijs Commissionis Rni Attentat Concessa

16 G Antonius Ligoski actor G G Gasparus Brudnicki Cit et alios me solutiones summae
Decretum solutionis Quotae 96 fl.

17 G Adamus Malewski actor G Infidelem Judaeum Lewek Eliaszewicz Rypinski Cit me solutionis summae cum visione
Decretum solutionis

18 MM Calasantius Capitaneus Sieluc et Josephus Succamerarius Parnaviensis Kampenhauzeny actor et alii G G ~~Antonius~~ Andreas Kolicki et JM Simonem Dzierzbicki Palatinum Lanciciensem Cit me levationis summae obligat. sup. sortem [illegible] Chraponia Expens. dimissionis sortis bonificationis pro temporis ac alias circumstantiis.
Decretum Condescensionis ad Fundum Bonor. Chraponia Boguszewice et Czarnia

19 S. Anna de Karskie od S. Francisci Opecho
wski Relicta Conjugis Vidua actrix et alij Cum Illu
stren Amdu Rdu Adamu Zboinski Praepo
sito Zawidzie et M. ~~Andreae~~ Martinum in
Zawidza Zorawski Dapiferum Plocensem Cum me
satisfactionis Decreto Solutionis Lucae Conjugis
Decretum Personalis Comparitionis Illris Adm Rdi Adami
Zboinski

20 SS. Adamus Mieczynski et Marianna
de Lasockie Conjuges actores Cum M. Julianna
de Karpenchauzeny od M. Thomae Dębo
wski Succamerarij Olbrachtiae ~~M~~ Relictae
Contra Vidua ac pupillos Ejus Cum me
satisfactionis Decreto ac aliud Concessionis
Decretum injunctae Comportationis Documentorum

21 S. Matheus Swięcicki et Catharina
de Swięcickie primi od S. Valentini Kowale
wski Vidi adpresens voto unicum Conjuges
actores et alij Cum S. Francisco Iniechowski
Cum me Extraditionis Inventariorum Compensa
Laboris abuiq et accrescentiae a Vacua
non docuit de Termino Libera Pars Citata

22 Religiosissima ac Dedicata Ursula Constan-
tia Podoska Conventus Sepreq Virginum Monialium
Ordinis Sancti Benedicti Abbatissa totusq Con-
ventus tum GG Gregorius Paprocki et Franciscus Snie-
chowski nec non L Gregorius Jyncak Vladarius Sub-
ditus actor et alij cum Illmo et MM Adamum Vexilli-
ferum Plocensem Parentem Onuphrium Capita-
neum itidem Plocensem ordinis S Stanislai Capita-
nei filium Bromierskie tum S Stanislaum Zochowski
Cit et alios me decernere poenam Intuitu violentiae
peracti ad reserandas Inquisitiones
Sup Gnis Joanne Korzybski Casmiro Zochowski et Michaeli Ko-
skowski Citatis disparentibus intuitu renitentiae depositionis Testi-
monior in Lucro Ulterioris fortis penalis faciendae Executio Condemnatio

23 Religiosissima ac Dedicata Ursula Con-
stantia Podoska Conventus Sepreq Monialium
ordinis S Benedicti Abbatissa totusq Con-
ventus Sepreq actor et alij cum M Bartholomaeum
Zbowski Pincerniae Dobrinensis Citat et alios
me Statuitionis LL Antonij Sołtys Joannis
Gaspari et Francisci Subditorum Solutionis Mar-
cae Decreto adjudicat ac aliam Circumstantiam Ino-
cum Decreto
Comprehensam.

NS

24 Ipse actor ac LL Casimirus Olbry-
sicak Vladarius Carolus Kortoszczak Albertus
Szobczak et Anna L Thomae Censors Subditi actor
et alij cum MM Bartholomaeum et Catharinam
de Kamienskie Juricem Conjuges Zbowskie Pin-
cernae Dobrinensis Dnos ac Lnos Subditos Cit Jo Cau-
sa Comprobationis Vulnerum Satisfactionis Decreto
Decretum Penalitatis

25 GG Clemens et Dominicus Kostowscy
X actis et abyle G Josephum Dębski Citatis et aliis
me Circumscriptionis honorum eliminationis
Sessionum actum decernendae penalitates
Decretum Remissionis ad Terminum Condescensionis

26 Famatus Petrus et Rosalia de Kopiaszewi
ce Conjuges Nagrodzicy actis Cor G Antoni
um Bonifacium Miłobędzki Citatis et
aliis me Extraditionis Inventarium Cum bo
nificatione Carentiae Laboris ac accrementi
Cum Constantiam Imo Conspicuam
Combinata

27 G Joannes Wolinski actis G Famatus Micha
elem Szczypkowski Civem Sepiensem Citatis me ap
probationis quietationis decernendae
competentes actionis Prorogandae penam
Decretum Cassationis Maffonis et Libertatio-
nis Gen Wolinski

28 Illus M Julianna de Kampenchauzeny
Dnj Thomae Dąbowski Succamerarij Altus
Nicol Relicta Consors Vidua ac Lucensis ejusdem
Dnj Dąbowski actor cum MM Josephum et Robertum
Kampenchauzeny Cit me Comportationis
Documentorum Extraditionis
Combinata

Sabbatho postridie Festi Conversionis S: Pauli Apostoli
scilicet Die 26ta Mensis Januarij Anno Dni 1782
Celebratis

29 G Adamus Ulonieuski actor et alij cum
GG. Cichonskie Dąbrowskie Conjuges et Alios
me Solutionis Summarum Compositionis pro
super Gus Anna Gi Jacobi Cichonski Eva Gi Antonij
Dąbrowski Barbara si in vivis extat Gi cujusvis
Nnis Weybik ac Marianna Virgine innupta Białyszewskie
ac Earum Maritis Citatis disparentibus
Condemnatio

30 G Lucas Dzierzowski actor cum GG Gasparum
Brudnicki et Catharina Zylenicka
Conjuges Cit et alios me ademptionis fundi
attentatorum volentium ac alios Circumstantiis
Decretum injunctae Condescensionis ad Fundum
Bonorum Kozice

31 Illus Admodum Rndus Gregorius Kolodziejski Mansionarius Ecclesiae Supremae Beatissimae Virginis Mariae actor ~~[illegible]~~ Cum M. Robertum Kampenhauzen Succamerarum Parnaviensem Citat. me Solutionis Summae Compositione ac aliarum Circumstantiarum

NS

32 G. Michael Gorzechowski actor et alii Cum EG. Petrum Rudowski Camerarium terrae Plocensis et Franciscum Snuchowski Citat. et alios me meliorationis Dicti Cardinalis Capitaneatus quorumvis praejudiciorum actum ac aliarum Circumstantiarum Tmo Comparitionis

Decretum approbationis transactionum Solutionis Summae 30

33 G. Michael Miłobędzki Camerarius terrae Xrestris Plocensis actor Cum M. Josephum Chamski Tribunum Raciąziensem Citat. et alios me Circumscriptionis honoris eliminationis actum decernendae penalitatis

Decretum Personalis Comparitionis Mci Josephi Chamski Tribuni Raciąziensis prosequendae

34 G. Joannes Kęsicki act. C. Infidelem Lewek Doda Judaeum Supremae Solutionis Summae Cumulatione
Decretum Personalis Comparitionis Infidelis Lewek Doda pro sequenti

35 Famatus Michael Szczepkowski Civis Supremae act. C. G. Joannem Wolinski Cit. et alios mi Solutionis Summae cumulatione. Combinata

36 Idem act. C. Famatum Joannem Gonewski Civem Supremae Cit. mi Satisfactionis Dum Combinata

37 GG Rochus et Alexander Lisowscy
actor cum GG Lucam Bromierski Joannem
Czachowski Paulum Brudnicki Cit. et alios
me Cassationis Transactionum dimissio-
nis Sortium et aliam Circumstantiam.
In Contumatiam Gsi Lucae Bromierski plenarie hac in Cau-
sa convicti Decretum injunctae Communicationis Docu-
mentorum pro sequente

38 G Jacobus Zostowski actor cum Reli-
ctum ad G Andreae Przezdziecki Cit. et alios
me Solutionis Summae cum provisione
Decretum solutionis summae cum provisione

39 GG Rochus et Alexander Liso-
wscy actor cum GG Valentinum Bartho-
lomaeum et Hiacinthum Chorzewskie
Cit. et alios me Cassationis Condem-
nationis
Cassata Condemnatione in satisfactionem Decreto
injunctae Communicationis Documentorum Communicatio
subsecuta sup cujus realitatem Gsus Rochus Lisowski suo
et Fratris Dni nne et Gsus Melchior Malanowski suo et
aliorum secum in Processum intrantium nne Causa deci-
denda in sequente

40 Perillustris Rndissimus Joannes Ca-
nonicus Cath. Livoniae ~~actor~~ et G. Anto-
X nius Bonifacius Miłobędzki actor et
alij Cath. FF. Petrum et Rosaliam de
Kapiaszewicze Conjuges Nagrodzkie
Civis Sieprz Cath. et alios Causa
Decernendi Quo petentes actores pro
gaudere poenam. Combinata

41 G. Rochus Rozewski actor et alij
Cath. G. Franciscum Trzechowski non fi-
nitur

42 Illustris Amdus Rndus Rochus
Lechowicz Praepositus Ecclesiae Lu-
tocinensis actor Cath. G. Ignatium Przeradzki
Citatus et alios ma Solutionis Summae Cujus
Decretum Solutionis Quotarum juramento
per Illmum Adm Rdum Lechowicz evictarum

43 Illus Rndus Rochus Lukowicz ps
Praepositus Ecclesiae Lutucin. actor Cum
MM Sokolnickie Tribunicae Plur. Cala
santium Kampenhauzen Capitaneus
Sieleg ~~[illegible]~~
~~[illegible]~~ Cum et alios me Solutionis Cuius
~~[illegible]~~ Ecclesiae Lutucin. Inscript. retuta
Super Mco Josepho Calasantio Kampenhauzen Citato
disparente Condemnatio.

44 S Adamus Zawadzki actor Cum Infi
deli Leyzer Lewkowicz Judaeum Supre
Cum et alios me Solutionis Summam
cuiusque decernendae penalitatis.
Super Infideli Leyzer Lewkowicz Citato disparente
in Lucro ultimariae fortis finalis faciendae Executionis
Condemnatio

45 GG Hiacinthus Valentinus Lu
dovicus Chorzewscy Malanowscy Ksiecy
actor et alii Cum GG Alexandrum et Ro
chum Lisczyskie Cum et alios me Solu
tionis Summae Cuiusque Satisfactionis
Decreto [illegible] Combinata

46 GG Jacobus Franciscus et Antonius Zglenicey ad Actalis G ~~Relictam~~ ~~etc~~ M Barbaram de Barbaran de Borowskie et M Gaspari Zglenicky Tribuni Supremi Relictam Consortem Viduam ac Successores et Eiusdem M Zglenicky Actalis ~~ne~~ Cassationis praejudiciosae Transactionis Satisfactionis Decreto Communicationis ac aliarum Circumstantiarum.

In Satisfactionem Decreto injunctae Communicationis Documentorum

47 G Marianna de Gieniewskie Krajewska Relicta et G Thomae Krajewski ad G G Adamum Krajewski Actorem solutionis quatenus.

Decretum injunctae Condescensionis ad Fundum Bonorum Krajewice Rzaki

48 M Antonius Rzeszotarski Vexillifer Exercitus Rmi ad G G Paulum Rzeszotarski Actorem solutionis Summarum ac aliarum Circumstantiarum

Non Docuit de Termino Libera Pars Citata

49 GG Sigismundus et Marianna
G Antonij Milodrosky Censors Lisi
cey actt et alij Cq G Ignatius Lisicky
Actt et alios me Bonificationis praedi
tionem ex fundo pulula extraditionis
documentorum ac aliam Constantiam
Decretum injunctae Condescensionis ad Fundum
Bonorum Lukoszyno Magna

50 Gjdem actt et alij Cq GG Jacobum Patru
um Felicianum de Morchowie ob G
Antonij Lisicky relictam Matrem
agnetem minorem filiam et Filiastram
Lisickie Actt et alios me Exdivisionis
Sortium Bonorum Zolkowo Zalicky et magna dimissionis
Eodem Cadando Catenato bonificationis
Praetensionem decernendi Condicionis
Decretum injunctae Communicationis Docu
mentorum

51 GG Sigismundus Lisicky Anto
nius Milodrosky ac Marianna Lisi
cka Conjuges actt et alij Cq GG Michae
lem Rochum Jacobum et Andream
Czachorowskie Nicolaum Kowalewski
ac alios Creditores ob G Joannis Lisi
cky Actt et alios me reproductionis Ju
rium ac liquidationis Eodem ac aliam Con
cessionem NS

52 G Stanislaus Rzepotowski actor et alij C G Petrus Siemiątkowski et alios me solutionis summae Cum vitio
super Gso Petro Siemiątkowski citato disparente Condemnatio

53 GG Petrus et Matthaeus Pszczyn
ski actor et alij C G Joannem Cza
chorowski Cit et alios me Capitu
lari quorum quietatione Solutio
nis summae mundatis respectu satisfa
ctionis Decreto
In satisfactionem Decreto injuncta Catastrophicanis
Documentorum Communicatio subsecuta super cujus realita
tem G Petrus Pszczynski Actor suo et Filij sui nomine et Gnus
Joannes Czachorowski Juramenta praestiterunt causa in se
quentem resolvenda

54 M Josephus Kampenchauzen
Succamerarius Parnaviensis actor et alij
C M Josephum Calasantum Kampenchau
zen Capitaneum Sielcensem Cit et alios me deponens
Testimonij Statutorum subditos ad deponendum te
stimonium —

NS

Gra

Videatur Continuatio hujus actus
et Inscriptionum Causarum in Sequen
ti Libro Sub Nro Inscripto 55

Processu	Delatora	Oskarżonego	Obieni protokół	nych Akt do Decyzyi

...gubernialnym	rekursu	stateczne instancyi	gestru Depozytowego są zaperceptowane	ukończony jest wykazany	UWAG

ocesu	Delatora	Oskarżonego	[illegible]	[illegible] Decyzyi
1. aia 40.	Wodzyński i Ja nuszewski	Niewiadomy	o 6. fontów Tytoniu kraia: i 3 w rolce Pruskiey	26/10. 43 603.
2. rwca 834.	Kaczyński Strażnik	Joachym Daniel Karo.	o odbicie Kozakom Towarów	
73. udnia 40.	Grzelecki i Gadzie iewski S.T.	Woyciech Szter na z Przymtewa	o 5. fontów Tytoniu w rolkach. —	6/4. 42. 605.
7. tycznia 41.	Michał Drenke Szy: Kartaszów. Ma rym Aniastratów Ko: Pnt. Horin A 17.	Załma Joskowicz Dramino i Markus Malniak. —	o Towary	20/12. 41. 608.
9. Luty 41.	Abram Holcman	Salomea Twaro ska.	o Rzeź Wieyską	8/11. 42. 606.
3. wiek 841.	Karwacki	Hersz Lipszyc z Żuremina.	o Towary	20/10. 42 567.

