PL_1_23-5

1. NR I NAZWA ARCHIWUM	2. NR ZESPOŁU	3. NR SERII
1 AGAD	23	5

4. Nazwa zespołu:

Płockie ziemskie decreta (II)

5. SYGNATURA:	6. LICZBA STRON:	7. LICZBA SKANÓW:
	703	759

8. DATA WYKONANIA:	9. NAZWA PRACOWNI:
27.11.15	PTH

10. UWAGI:

- Strona 366 zdublowana
- Po stronie 701, strona 701a





38.
Terris Plocensis
Vocandis
1778 – 1780
d. 1. października 1864
Leuchert

Continuatio Regestri Causar. Calami Cala

2

Continuatio Regestri Causarum Districtus Leipsicensis Sub actu Feriae Tertiae post Dominicam Exaudi ad Judicandum devenientium 1778 in Leipsic

Probatur Pura Atramentum Cerus

in Leipsic

Continuatio Regestri

19
19
38

138

Liber Regestri Simplicium Factorum et

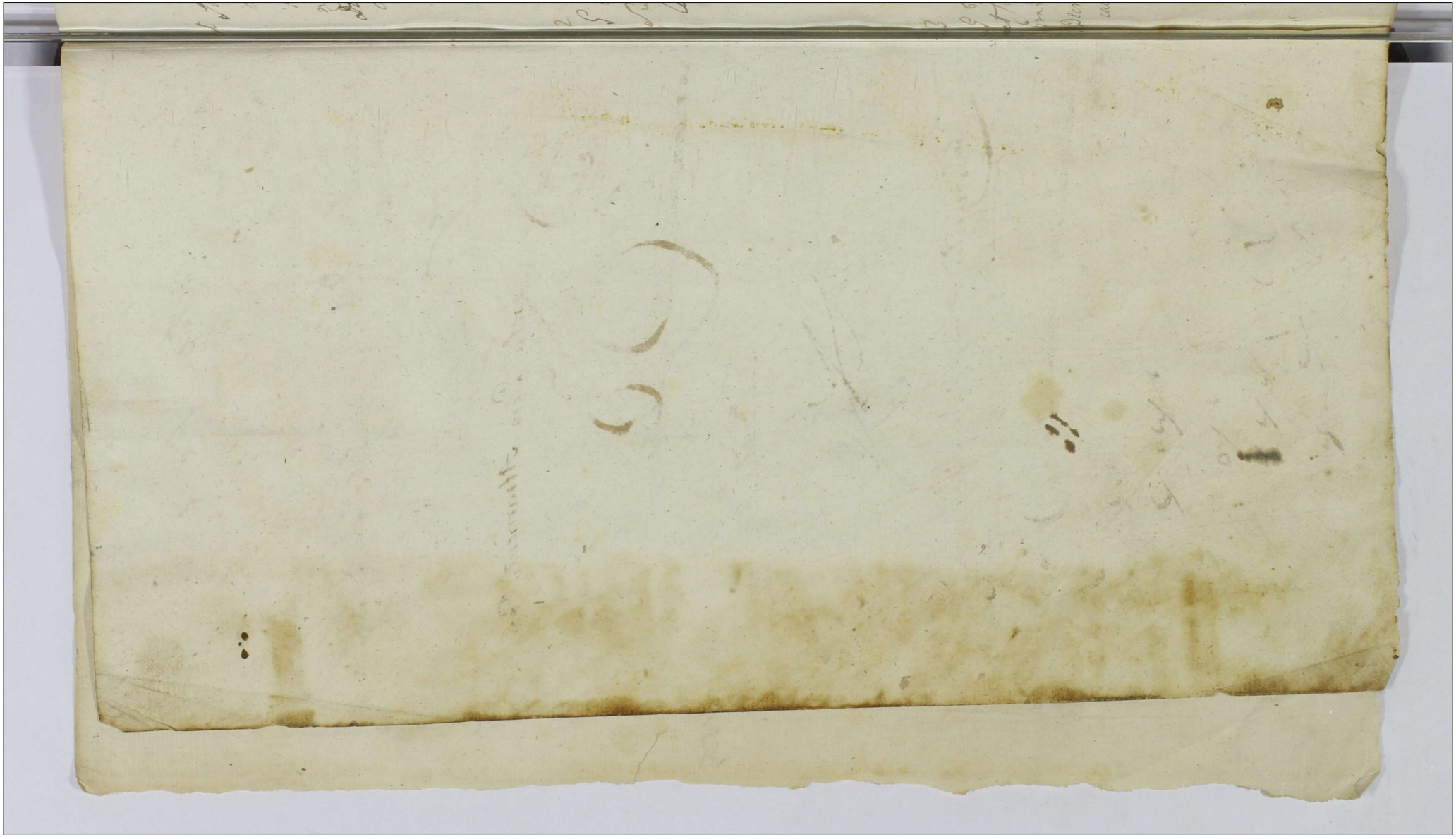

91 M Michael Kucberski venator Tauffens
actor et alij Cz JM Josephum Podoski Pala
tinum Ploc et Alios Citat in Causa Exdivisio
nis Bersae in B Sinogura ac Circumscriptionis
Decretum injunctae Condescensionis ad Fundum Bonor
Sinogura.

92 G Antonius Przedwiecki actor et alij A. G G
Swierkocki Cet et alios me violentae
Combinata Dilatio Inquisitionis

3 G Franciscus Uminski actor Cz Relictae
et Successores et G Thomae Uniewski Camerarij
Graniciali Ploc Cet me Solutionis Summae
Decretum Solutionis Summae Viginti Aureor hungari
calium.

94 4

Marianna Zagorelska ob. Mathiae Zgle
nicki Relicta Consors Vidua actrix et alij Cum S. Jo
anne Zglenicki Cit. et alius ad reserandum Inquisi
tionis respectu violentiae

Combinata Dierum Condescensionis

95

Paulus Zglenicki act. et alij Cum S. Albertum
Zglenicki Cit. et alius me Solutionis Sum
mae per equi provenientem

Evasio Citationis

95

JM Josephus Jurosza Comes in Podesie Podolski
Palatinus Ploc. ordinis aquilae albae eques
et JJ Mathias Zaborowski antiactus et Antonius
Niekroj modernus Clavis Rozwozie Economus
act. et alij Cum M. M. Michaelem Venatorem
Zawlerem Mathiam Ensifer Ploc. Theodor. Zacro
cimae Filiastros Kuebarskie nomine Illis M. M.
Casimir Krasinski Castrorum Melatorem Rni Crasno
stanae Prusae et Capitaneum Mareschalcum
Tribunalis Rni et Elisabethem de Potockie Inscriptis
Cunctis ac Successoribus JM Michaelis Rudzinski Palati
ni Ducatus Masoviae Cit. et alius in Causa Incompetentis
actionis M. M. Kuebarskiego decernere ac alias Caruer
stantiae Incompetentiae

Combinata Dierum Condescensionis

97 Jdem JM Podoski Palatinus Ploc. et G. Antonius Pickrey actor et alij Cum MM Marianna de Krzelskie et M Valentini Olszewski vice Palatinus Rypinensis Relictam Conter Viduam Matrem Franciscam Theresiam et Antoninam Virgines Innupt. Olszewskie nec non Josephum Kaminskie Dapifer. Novogrod. et Franciscum Kowicki Camerarium Terrae Ciechanoviensis Cito et alios Causa Exemptionis Raczyslevationisque Summae Decretum Condescensionis ad Fundum Dni Raczyny assignata

98 Jdem JM Podoski Palatinus Ploc. actor et alij Cum MM Thomam Mączynski Subdapiferum Siradien. et Barbaram Kuebarska Conjuges Cito Causa Evictionis Combinata condemnatio sup. mis Mączynskie

99 M Benedictus Jezewski Generalis Exercitus Rmi Dnus et G. Stanislaus Lempicki actor et alij Cum MM Constantia de Cierzkowskie Relicta Dni Ignatij Karpenchauzen Capitanei Sieleceng Cito et alios NON SUNT

6

100

M. Theophilus Zołtowski Tribunus Za
wsliensis et in locum M. Gabrielis Karwowiecki Judicis
Terni Plocensis electus Judex Subdelegatus actor
et alij Cum GG. Joannem Czachorowski et Joannem
Sulkowski ac Cunegundim de Czarnowskie Conjugis
Actorum me Bonificationis fossor
Decretum Injunctae Solutionis

101

GG. Matheus Krajewski et Marianna de Gierzyn
skie olim G. Thomae Krajewski Relicta Consors
Vidua actor et alij Cum GG. Rochum Lisowski
et Jacobum Komorowski Actor et alios me
riolenti et appropriationis fundi
Dilatio Inquisitionis

102

G. Martinus Brudnicki actor et alij Cum G. Igna
tium Białoskorski Actor et alios me Solutio
nis summae Cuspisiore Contraventionisque Decreto
Condemnatio sup. G. Ignatio Białoskorski

103

SS Joannes Petrykowski et Eva Petrykowska Conjuges actor Cum S. Albertum Chyczewski Citat et alios me solutionis summae dotalis cum pensione.

Condemnatio sup. Sto Alberto Chyczewski

104

SS Myszyńscy Conjuges actor et alij Cum S. Albertum Chyczewski Citat et alios me solutionis summae dotalis cum pensione

Condemnatio sup. S. Alberto Chyczewski

105

M Bartholomaeus Humiecki Vexillifer Bracławiensis actor et alij Cum S. Antonium Kozłowski Citat et alios me extraditionis rei Molendinatoris propriae Capitione Contractum ac aliam Circumstantiam Trium Cum Pensionem

Combinata Decretum Poenalitatis

106
GG Albertus Chyczewski actor et alij Cap. GG Martinus Szumarski et Valentinus Ciertenski Citat. et alios me violenter et praetemporum
Sed Evasio Citationis

107
Idem actor et alij Cap. GG Petrykowskie et Myszyn[illegible] Corpus Citat. et alios me Erictionis
Sed Evasio Citationis

108
GG Skierkowscy Conjuges actor et alij Cap. GG Andreas Parentem Adamum ~~[illegible]~~ filium Sulkowskie Citat. me Solutionis Summae Cum praeceptoribus
Condemnatio sup. G. Adamo Sulkowski

109 Ad 9

G Martinus Szumanski actor et alij Cum M Josephum Chamski Tribunum Rawskie actis Adamum Swierkocki Cit et alios mē excolentiam in ordine educenda Inquisitionis

non dunt

110 Ad

MM Josephus et Robertus Kampenchauzeny actores et alij Cum M Constantia de Cieszkowskie Relictam et M Ignatij Kampenchauzen Capitanei Scelecq Consortem Viduam Matrem et Calesantium Kampenchauzen filium Capitanejae Scelecq mē approbationis Divisorij

non dunt

112 Ad

GG Leszczynscy actor et alij Cum GG Sniezawskie Cit et alios mē Cassationis Condemnationis

non dunt

10 113 G Rochus Lisowski actor et alij Cum G Mari-
anna de Gierzynskie Relicta ad G Thomae Kraj-
uski Conter Viduam ac Successores Citatis me attes-
tatam violentiam

Dilatio Inquisitionis

114 GG Stanislaus Patruus Marianna Josepha
Petronella Filiastri Dzięgielewskie tum Egidius
Marcellus et Marianna Virgo Innocentia Ulubie-
cy actor et alij Cum GG Helenam Dikowiero-
wskie ad G Hiacinthi Opawski Relictam
Conter Viduam Matrem Ignatium et Andream
Filios Opawskie Citatis et alios me Comperta-
tionis Contractus resignationis quo Comperta-
to Cessationis Transactionem intuitu Sortis
Bonorum Sulkowo Blonsk Praejudicare subsecuta ali-
aque Circumstantiam Tuam Comprehensam
Decretum Injunctae Satisfactionis Decreto Communicatio-
nis Documentorum

115 GG Valentinus Kowalewski et Petrus Ni-
zdzinski actor et alij Cum GG Thomam Patruum
Titum Filiastrum ac Joannem Sulkowskie
Citatis et alios me Solutionis Summae Cum pri-
sione.

116 Successores ad S. Mathiae Białyszewski actor et alij Cq
Perillustrem Rndmum Josephum Canonicum Cath. Plog. et
Gg Jacobum Zorawskie ~~Cath~~ Petrykowski Cath. et alios
pro resolutione quaestionis Juridicae actuum praejudicialium
adjudicationisque a solutione summae indebite praetensae restitu-
tionis agrorum appropriatae ac Ex divisionis meliorationis benefi-
cationis praeterea et Calculi reddendi aliarumque Circumstantiarum
Trnis Comprehensae.
Combinata Dierum Condescensionis

117
Gg Rochus Sophia S. Mathiae Kowalewski Consors
Marianna Virgo Innupta Lisowscy actor et alij Cq
Gg Franciscum Kurowski et Laurentium Bromierski
BCR Cath. et alios me dimissionis Sortis a B.
Brudnice reddendique et Eorum Calculi Extraditionis
rerum Mobilium Inventariorum Solutae Summae aliarumque Circum-
stantiarum Stet Sola Evasio Citationis

118
Gg Kowalewscy Consors alij Rochus Lisowski Mar-
tinus Kowalewski Cq Gg Joannem Parenter
Stanislaum ~~filium~~ Czechowskie Franciscum Kurowski
Cath. et alios me Comportationis Contractus Tenutae
quo Capitulo Decreti Condtis ~~[illegible]~~ melio-
rationis et relevationis decernendae poenalitatis
ac aliarum Circumstantiarum Trno Comprehensae
Stet Sola evasio Citationis.

119 12

M. Joannes Pleskowski Subdapifer Parnaviae et S. Franciscus Kosicki Camerarius Terrae Ciechanoviensis actor. Cum Ill. Josephum Podoski Palatinum Plocensem Citat. In Causa Solutionis Summae Compositionis ac aliarum Circumstantiarum Termino Comprehensionum

Judicium de Consensu Partium utrarumque Causam praesentem ad sequentem Cadentiam Judiciorum suorum reicit Judicandam T.C.

120

Relicta et Successores D. S. Michaelis Tulenski actor. et alii Cum SS. Paulum et Josephum Czachowskie Citat. et alios Solutionis Summae Compositionis

Dilatio Majoris Gio Josepho Czachowski concessa ex quo Causas in Judicio Terri Ciechanensis in Przasnysz attendat pro sequente

121

M. Paulus Rosciszewski Pocillator Terrae Ciechanoviensis actor. et alii Cum M. Adamum Bromierski Vexillifer Plocensem Citat. et alios In Causa Cassationis Transactionum ac aliarum Circumstantiarum Termino Comprehensionis

NON SUNT

122
SS Antonius Łukowski et Anna de Zołtowskie Conjuges actor Cum SS Zołtowskie Cit. et alios me approbationis Decr. Condlis Solutionis Summae

Decretum decisae meliorationis Decreti Condlis in Fundo Bi Romatowo plati

50

123
X SS Stanislaus et Joannes Zołtowski actor et alij Cum SS Łukowskie Conjuges Cit. et alios me Relevationis Decr. Condlis in fundo Bi Romatowo adjudicationis a Summa Indebita praetensa Acaba Cum constantiae

Combinata cum Immediate posita

124
Perillustris Rdus Ulysz Canonicus Collegiatae Plocensis actor Cum MM Adamus Parentes Onuphrium filium Capitaneum Plocensem Bromierskiego et Infideles Perez Jozwowicz Smuklerz Lachman Jakubowicz Jacob Leyzerowicz Pinches Eliaszewicz Lewek Herszkowicz Leyzer Lewkowicz Mosek Jakowicz Jozef Jakob Mosek Aranowicz Berek Smulowicz Cit. Jud. dos Sepriae Cit. et alias me Solutionis Summae Cum Jurisdictionibus pro vera diarnaeque poenalitatis

Decretum Condescensionis ad Fundum Bi Oppidi Siepre suspenso toto negotio

AGAD WARSZAWA

125 14

Lex Senilis Rndsus Albertus Ulysz Canonicus Collegiatae Hoc actu Infideles Lachman Noronowicz Smul Dawidowicz aren Szymanowicz Jacob Czarny Pinches Kalinczak Wulek Smulowicz Judaeos Supremae Citat et alios me honoris Circumscriptionis eliminationis Laesae manifestationis et aliorum actuum decernendae poenalitatis ac aliorum Circumstantiarum.

Condemnatio sup Infidelibus Judaeis in protocollo expressis

126

Sol

Gra Helena de Kowierowskie ad S Hiacinthi Opawski Relicta Consors Vidua Mater Ignatius Andreas Filij Opawscy actu et alij Cum SS Stanislaus Patruus Marianna Josepha et Petronella Filiastras Dzięgielewskie Egidius Marcellus et Marianna Tłubickie Swiętosław et Joannes Kolczynskie Cito et alios me ~~Citationis~~ approbationis Transactionum decernendae me Citationis Eadem poenalitatis ac aliorum Circumstantiarum.

127. Combinata Satisfactio Communicationi Documentorum

S Franciscus Kurowski actu et alij Cum SS Martinus et Mathias Kowalewskie Cito et alios me solutionis marcarum ac Cessionis Turis decernendae poenalitatis

Decretum decisae satisfactionis Dcro Condli

128
S. Franciscus Kurowski actor cum GG Kowalewskie et Lisowskie Cetus me Interceptioni Documenti extractionis Eius

non sunt

129
GG Antonius Lizowski et Marianna Brudnicka Antonius Swierkocki et Cunegundis Suska Conjuges actor Relictae et Successores ad S. Stanislai Suski ~~[illegible]~~ et Albertum Suski Cetus et alios me Exdivisionis Bortid B. Myszewo et Myszki et aliis reddendi Calculi ac praetensae aliarum Circumstantiarum

Decretum injunctae Condescensionis ad Bona Myszewo et Myszki

130
Relicta et Successores ad S. Valentini Kęsicki actor cum Successoribus ad S. Mathiae Bielyszewski Cetus et alios me Satisfactionis Dom.

Combinata Decretum Solutionis

131 16 Jo

G Josephus Rogoziński acto et alij Cq GG Czachowskie Parentem et filios Citat et alios me pactam violentiam restitutionis eque

NON SUNT

132. G Gabriel Goscierski acto et alij Cq Infidelem Judaeum Siapsa Lanionem Bel zunq tit me solutionis sunt

NON SUNT

133 X Illi et MM Adamus Vexillifer et Onuphrius Capitaneus Illustrissimi Bromierscy acto et alij Cq Perillustrem Rndissimum Albertum Ulysz Canonicum Collegiatae Plocz Citatam

In Causa me meliorationis decreti libertationis ab adoctione Judaeorum ac rigoritatis Decreti Capitationis pactum ac alias Circumstantiis Inconcipientis

Combinata Decretum Condescensionis

134 Relicta et Successores D. G. Thomae Kra-
jewski Censoris Vidua Mathaeus Patrus Eva G.
Stanislai Zochowski Centen. Filiastra Krajewskie
Marianna de Krajewskie G. Joanna Bethowski Cenzor
actores et alii Cum GG. Thomam Wiechecki et Ro-
chum Lisowski Cit. et alios me dimissionis Sortium
reddendis Calculi reproductionis Jurid. Certificationem
praetensam ac alias Circumstantias

NON SUNT

135 Sd.
G. Ignatius Wadrowski cum Cum MM. Rokitnickie
Carbellariae Rypinae Cenzor et G. Ignatius Osiecki
Cit. me Circumscriptionis decernendae penalitatis
ac eliminationis actum laesivum ad aperiendam Equi-
sitionem

Decretum Penalitatis

136 Sd.
Infidelis Lachman Woronowicz Smul. Da-
widowicz Iuch. Jakwowicz Judaei Sieprz
ach et alii Cum Perillustri Rndmo Albert
Ulysz Canonicum Collegiatae Plocensis Cit.
et alios In Causa me meliorationis Cen-
Cadbus liquidationis praetensionum ac alias Cir-
cumstantias Trium Rumphanias

Combinata Decretum Condescensionis

137 18

X M Josephus Bromierski Vice Capitaneus Crac. Ploc.

act. et alij Cap. MM. Kucborskie Cit. et alios me Extraditionis Subditos ac alios Circumstantes originales Tres Capitaneos

Condemnatio sup. M: Theodoro Kocborski

138

M Josephus Chamski Tribunus Racyaz. ~~ac~~ actor et alij Cap. SS. Kysielne et alios Cit. me Contraventionis Decreto ac Solut. Mercat.

Decretum ~~Condescen~~

139

Idem actor et alij Cap. S. Valentinus Wieche et alij Cit. me fundi in Bonis Sulenczyce Cit. nulliter occupationis Decretum Condescensionis

Joannes Gumowski Subjudex Terris Plocen. pronunc absentem M Judicis locum tenens

Ihnen

14
16 1
74
48
37 7

377
377 754 200 81 233 K

Ordo Terminor. Factor. Sub actu Fe. Tertiae post Dominicam Exaudi 1778 Insiepre

Instigator Judicij praesens et ejus Delator G. Paulus Czachowski actor Cum G. Joannem Smolenski Termino Facto Citat

In Termino et Propositione Incidenti in Lucro attentatarum Violentiarum Laesionisque ac Prostitutionis Ma[illegible] Securitatisque Publicae Violatoris B.P. quae D. Act. Lit. Publicatae

Joannes Zimowski Subjudex Terris Plocen. pro nunc absentis M. Judicis locum tenens [illegible]

98
74
44
156
372
372
144

158
44
74
98
374
374
148

f 248 gr

pro C 682

Ordo Poenalium, Sub Actu Feriae Tertiae post Dominicam Exaudi 1778 in Signe

Instigatio Judicij praesens Actt. Conq. Mum Bartholomaeum Hamiecki Citt. rne non Solutionis Poenae Sempli-cis Quatuor Decem Marcas Pott. In Constitutionem Vero Poenae Loci Standi poenae Duplicis pro Parte Judicij sui adjudicatt permittitur Condemnatio quae D: et Rg. Publicatum

Idem Actt. Conq. Gsum Paulum Komorowski Citt. ratione Non Solutionis Novem Marcas Pott. permittitur Condemnatio quae Da et Rg. publicatum

Idem Actt. Conq. Gsum Titum Sulkowski citt. rne Non Solutionis Poenae Quadruplicis Marcas Pott. pro Parte Judicij sui adjudicatt ad Judicatt permittitur Condemnatio quae D: a et Rg. permittitur publicatum

Idem Actt. Conq. Gsos Mathiam et Martinum Kowalewskie citt. rne Non Solutionis Poenae Quadruplicis Quatuor Decem Marcas Pott. pro Parte Judicij sui adjudicatt permittitur Condemnatio quae D. a et Rg. publicatum

Idem Actt. Conq. G: Matheum Uriechski Citt. rne Non Solutionis Poenae Simplicis Quatuor decem Marcas Pott. pro Parte Judicij praesens adjudicatt permittitur Condemnatio quae D: a et Rg. publicatum

Idem Conq. G: Antonium Dąbrowski citt. rne non Solutionis Semi Quatuor Marcas Pott. pro Parte Judicij praesens adjudicatt permittitur Condemnatio quae D. a et Rg. publicatum

Idem Actor Conv. D. Thomam Brudnicki Citat. rne non solutionis poenae Simplicis Quatuor Decem Marcarum Pott. pro Parte Judicij sui adjudicato permittitur Condemnatio quae D. A. et R. publicatum

Idem Actor Conv. D. Josephum Komorowski Citat. rne non solutionis Poenae Simplicis 14 marcarum Pott. permittitur Condemnatio quae D. A. et R. publicatum

D. Adalbertus Pęski Actor Conv. Meum Bartholomaeum Vexilliferum Stumiecki Bracławiensem Citat. rne non solutionis Poenae Quadruplicis Marcarum Pott. in Constitutionem Loci Standi sibi adjudicato permittitur Condemnatio quae D. A. et R. publicatum

Actum in Plensko in Terminis Com
munibus Terrestribus Plocensibus Districtu
um Plenscensis Simul et Raciąziensis
Virtute Legis in Diem hodiernam Inci
dentibus Feria Quarta Post Festa So
lennia Sacri Pentecosten Proxima
scilicet die decima mensis Junij
Anno Domini Millesimo Septingesi
mo Septuagesimo octavo

Coram MM. Joannes in Krasniewa Gumowski
Subjudice in absentia M. Gabrielis in Kar
wosiecki Karwosiecki Judicis Terrestris Plocen
locum ejus tenente Theophilo in Mo
chowo Zołtowski Tribuno Zawskiego in lo
cum Ejusdem M. Gabrielis Karwosiecki Judi
cis loci praesens Electo Subdelegato Judice
Francisco a Ciołkowo Ciołkowski Notar
no Terrestribus Plocen. In praesentia JM
Francisci in Borowice Koscipewski Castel
lani Sieprecen. Thomae Nowowiejski Vene
tani Visgrodensis Ignatij Luberadzki Judicum
Castr. Ciechanow. Pauli Zołtowski Vice No
tarij Chrisostomi Zielinski Vicesregentis Ne
codemi Sluwarski Susceptantis Terrae Plocen.
Ignatij Losocki Pocillatorum Dobrinensis Pauli
Ludovici Szymkowski Dapiferorum Ciechanow.
Ignatij Miłobędzki Pauli Kulesza Josephi
Łosowski Mathiae Starczewski Burgrabiorum
Cz. Plocen. Antonij Cyndacki Stephani Molski
Adalberti Grochowski Laurentij Łochowski

Ame

X M. Cajetanus Mlicki Tribunus Gnesnen. actor
et alij Cum M. Ludovicum Karsnicki Vexillifer
Ostrzeszowien. Cum et alias me Solutionis Summae
Cum visione Sequentia
Condemnatio sup. M: Ludovico Karsnicki Vexillifer
Ostrzeszovien.

2do

X JM Franciscus Ignatius in Borowice Rosciszewski Castellanus Siepricen. actor Cum M. Thomam
Nowowiejski Venatorem Wysogrod. Citatus
me Comportationis punctum in ordine Censori
bendi Contractus resignatus Bd Borowice
quo Comportato Solutionis Summae addita ma
tali indebita emunctae
Decretum injunctae Comprobationis Pretensionis
JM Castellani Siepricen. pro Sequen.

3

M. M. Antonius Niszczycki Vexillifer
Siepricen. et Josephus Wyszogrodzki Succa
meraria Jaroczinen. ac Elizabeth de No
wowiejski primi et M. Ignatij Wessel Da
pifer Siepricen. ad praesens voti 2di in vi
cem Conjuges atque Successores et ejusdem M. Wes
sel actor et alij Cum M. Josephum Rzeczko
wski Judicem Ciechanovien. nunc Gnesne
then. de Rzeczkowski primi et G. Rochi
Draminski Secundi et G. Mathiae Kurtowski
Relict. Centro Viduae Martinae Chorzynski
Andreae Tarski Cum et alias me Dimissio
nis Bd Jezewo levationis Summae in
Exemptionem Bd pro eum Beneficiatum Pre
tensum ac alias Transgressionis Incompetentiae
Decretum injunctae Condescensionis ad Bona Jezewo

4 25

M. M. Antonina de Kadłubowskie od M. Petri Pączkowski Dapiferi Cremenecensis Censorskie Licta Vidua Mater ne Severinus et Eleonora minorennes Pączkowscy atq Infidelis Peyser Lewkowicz actor Cq M. Josephum Bromierski Vice Capitaneum Castr. Ptoq et Gurnensis Ubysz Venatoris Ptoq Cit. ad reserandam Inquisitionem

Decretum Penalitatis sup Mcis Bromirski et Ubysz

5

M. Thomas Nowowieski Venator Wisso grodiensis actor Cq M. Franciscum Ignatium Kosciepowski Castellanum Supremum Cit. in Causa Cassationis pecuniae decernendae Licet petentis actoris Extendendae penalitatis respectu vexationis Instituti actoris ac aliorum Circumstantiarum Terminis Comprehensum

Combinata Dominum injunctae Comprobatione

6

M. Josepha de Bromierskie M. Adami Przedwojewski Notarii Terni et Castr. Ciechanoviensis Censoris actor Cq M. Joannem Pilchowski Tribunum Wisogrodensem Citat. me solutionis summae Cum pecuniae

Decretum Solutionis

7 G. Stanislaus Wołoczyński actor cum M. Josephum Kon-
szewski Notarium Terrae Zawsk. Cito me Cura-
scriptionis Literis Lucrum ad
Tandem nonsunt

8 M. Joannes Sokolnicki Tribunicae Plus
Ploc. actor et alii cum M. Ludovicum Zielinski
Pocillatoriae Rosar. Cito et alios me ad
reservandae Inquisitionis
Decretum Extraditionis Equorum cum Carentia

9 G. Gregorius Nadratowski actor et alii cum
GG. Barbaram de Drozdowskie ultimi nu-
ptus G. Caroli Brzeski Consortem atque Cum-
met Maritum seu utrumque Corpus ac Anti-
nium Sielski. Cito et alios me Cassationis Tran-
sactionum Intuitu haeredis BB. Drozdowo Pichuty
Subsecut.
Decretum approbationis Transactionum

10 G Antonius Sulski actor Cz G Gregorius Na-
dratowski Cit et alios me approbationis Tran-
sactionis Intestatus haeredis Urb Drozdowo Pilsu-
tz Ibni subsecut decernendae praemissis re-
spectu citationis Eadem
Combinata

11
X G Adamus Malinski Camerarius Grani-
censis Vyszyc actor Cz G Josephus Kaminski
Citat me Circumscriptionis Lanceri
Decretum Adcitationis M: Kaminski

12
G Laurentius Zochowski actor Cz G Stani-
slaus Kurwowski et M Josephus Bromier-
ski Vice Capitaneus Cz Plac Citat et alios
me Solutionis Lanc.
Decretum Solutionis

13

X Ignatius Mitobyczki BLP act. Cz. Perillo Rndi
num Simeonem Mtocki Canonicum Coll. Plocz.
Archidiaconum Dobr. Cit. me Solutionis Summae
Decretum Solutionis

14

X Illis Rndus Nicodemus Sielski Decanus Plenae Smardu
ny et Smardzinę Praepositus act. Cz. Illustrem Dorotheam
De Karczewskie ob. JM Valentini Niszczycki Castellani
Racionis Relictam Consortem Viduam Antonium Ve
xilliferum Siepre Josephum Dapiferum Zawskie Ni
szczyckie filios Citat. me Solutionis Census Sa
tisfactionis Dare
Dilatio Majoris Mtio Niszczycki Vexillifero Siepraeg.

15

X JM Josephus Bromierski Vice Capitaneus
Cz. Plocz. act. et alii Cz. Relictam et Succes
sores ob. M. Petri Pyczkowski Dapiferi
Cremenecz. atq. Infidelem Pyser Lenkowicz
Cit. et alios ad reserandae Inquisitionis
Combinata Dorum Poenalitatis

29 16
G. Agnes de Pierkowskie Kostowska act. et alij Cum M. M. Wygrodzkie Conjuges Cit. et alios me Copationis Processus
Combinata Dorum Condescensionis

17
Mfica de Moranthy ad M. Ignatij Nowowiesky ~~Rel.~~ Venatoris Wysogrod. Relicta Consors Vidua act. Cum M. Thomam Nowowiesky Venatorem Wysog. Cit. et alios me Solutionis Summae Compulsione
Decretum Solutionis.

18
Perillustris Rndissimus Mathias Rokitnicky Canonicus Cathe. Plus. act. Cum GG. Josephum Joannem Apolloniam G. Thomae Swiezynski Conten. Magdalenam Catharinam Virginem Jurisp. Kiskowskie Cit. me Levationis Summae ac aliam Coram Stantiam Trinis Cum Theriam.
Decretum Suspensionis

19 X G. Josephus Koskowski Dziedzic actor Cę M. Joannem Po-
dowski Thesaurariam Racięcę Cit. et alios me relaxa-
tionis arresti decernendi poenam
Combinata sup. M. Podoski Condemnatio

20 X Jan G. Koskowski actor Cę G. Mathiam Storcze-
wski BCM Cit. me ~~Compensationis Traditionis~~ Sa-
tisfactionis Decreti Juratae Condescensionis ac alio
Concessionis Tribunalis ~~Compensationis~~
~~Condescensio ad Fundum Br. Koskowski~~
Tandem non sunt

21 X Religiosus in Christo Pater Benifacius Rosci-
szewski Conventus Plocensis Ordinis S. Dominici actor
et alii Cę GG. Lucam et Stanislaum Karwowskie
Magdalenam de Karwowskie G. Milewski Cont.
alias in vicem Conjuges Milewskie Mariannam
Karwowska Virginem Innocentiam Cit. me Solutio-
nis Summae Comparitionem
Condemnatio sup. Gnis Milewskie

31

22

G Mathias Draminski actor et alij Cum M Josephum Ulysz venatoris Plac. Cum et alis me Solutionis Summae Cum provisione

W.S.

23.

GG Gadomsky Conjuges actor et alij Cum GG Starczewskie Cum me volentes

Sup. recedentibus Dnis "Stanislao et Valentino Starczewskie a comparitione permittitur Condemnatio. quod D. A. et Remittitur Publicavit Mlis.

24

G Albertus Grochowski actor et alij Cum GG Antonio Bęski Cum et alius me Solutionis Summae in Rehabilitationis Bonorum Bonificationis praetensum

W.S.

25 M Thomas Nowowiejski Venator Visegr. ad Cg M Barbarae de Morantz et M Ignatij Nowowiejski Relictae Certae Viduae Cit Cassationis Scripti manualis Combinata

26 M Nicolaus Suminski Supparius Terrae Dobrinensis ad Cg G Valentinae Rokitnickij Cit et alios me Extraditionis Subdit

Educendae Inquisitionis pro futura Cadentia cum Conservatione Termini Decretum

27 G Stephanus Brudzinski ad et alij Cg G G Gosciehie Cit me Solutionis Summae Cit Ipsi Lere

WS

28
G Valentinus Strzegowski act alij Cq GG Zysli-
czynskie Archiatkowskie Conges Ex et alis me
reproductionis Juris ad sortem Szczepkowizna Bn Myszt-
kowo Cadencensionis Ex Cod dando Calculo acti
ad Circumstantiam Cap Pleyzo

Commonicationis Documentorum per ptes utrasq
pro futura Cadentia in punctis Dtis

29
G Andreas Osiecki act et alij Cq
GG Martinus Zlysienski et Simonus Tur-
kowski Ex et alis me Solutores Summae
ad scriptum

WB

30
Venerabilis Capitulum Cath Plag act
et alij Cq Haeredes et Possessores Bn Brze-
scie Ex et alios me decimae

WB

31
Venerabile Capitulum Cathedralis Plocensis actorum Perillustrissimum Mathiam Roleitnicky Canonicum Cathedralis Plocensis Citat et alias me decimas.

W.S.

32
GG Franciscus Parens Valentinus Febus Starczewski actorum et alij G Simonem Brzeski Citat et alias me violentiam

W.S.

33
GG Zawidecy actorum et alij G GG Nadratowskie Cit. et alias me ~~[illegible]~~ ~~[illegible]~~ Solutionis summam

W.S.

34 8
G Laurentius Zochowski actor cum G Casimirum Kraszewski Cit et alios me solutionis summae cum pensione ac decernendae poenalitatis

WS

35 2
G Hilarius Czaplinski actor et alii cum G Casimirum Kraszewski Citat et alios me solutionis summae cum pensione
Sup recedente a Comparitione Gdo Casimiro Kraszewski permittitur condemnatio quae D. A. et Remittitur Publicavit Mlis

36 2
GG Joannes et Jacobus Charzynski actor et alii cum GG Vladislaum Parentem et Gregorium filium Charzynskiem Cit et alios Cit me violentiae

WS

37 G. Jus Laurentius Zytenicki actor et alij Cap.
G. Thomas Kowalewski Bl. Ch. Cit. et alios
me violentiae ad reserandas Inquisitiones
Praenotatis ac Injunctae Condescensionis Dtum

38 7.
G. Albertus Krajewski actor et alij Cap. Matthias
Modzelewski Citat. et alios me Solutionis
Summae Cum praevenire

NB

39 N
M. Thomas Nowowiejski Venator Lisso
grodz. actor et alij Cap. G. Josephus Kaminski
Cit. me extraditionis barbarae Crevoni
ac aliam praetensionem Imo Cumphuryam 30

NB

40 S. Joannes Sawinski actor et alii Cum SS. Mathiae et Petrum Wierzbickie Citat. et alios me Solutionis Summae Cum pro iisdem.

Commonicatio Documentorum

41
X S. Valentinus Strzeszewski Bl. Pr. actor Cum SS. Hamięcki Wawrowiecki Zgliczynski ac alios Cit. me Cum Descriptionis diminutionis actum Cum Decernendi pro nullitate.

Injunctio reproductionis Decreti Compromissionalis pro futura Cadentia Decretum

42
S. Michael Sokolnicki actor et alii Cum SS. Simonem ~~Dzierz~~ Parentem Joannem et Franciscum filios Dzierz~~[illegible]~~anowskie Citat. et alios me Solutionis

Dilatio Inquisitionis

43 M Joannes Pilichowski Tribunus Rasa
sopraeq. actis et alij Cum G Josephum Kaminski
Cit et alios me Circumscriptionis decernendo
permittit cum Eliminatione

W. J.

44 M Ludovicus Zielinski Pocillator Rasa
nen actis et alij Cum M Joannem Sokolni
cki Tribunicum Plac Cit et alios in ordine re
serandae Inquisitionis in causa Indulitae vetae 2
expetentiae actionis Cit decernendo ac alias Circum
stantiam Combinata

45 G Josephus Skarzynski actis et alij Cum G Fran
ciscum Nicki Cit et alios me Solutionis Sum
me expressione

W. J.

46 2

SS Rosalia Karwowska G Alberti Simoniewski Relicta Censors Vidua tum Josephus Brudzewski et Francisca Simoniewska Conjuges actt et alii CC SS Casimirum Wierzbicki et angelam Nadratowska Conjuges atq Rosalia G Francisci Cywinski Mariana G Pauli Karwowski Conjuges Franciscam Anastasiam Virginem Nadratowskie Citat ~~me~~ et alios me Solutionis Summae Cumpsisse

W S.

47 2

G Bartholomaeus Gadomski actt CC G Albertum Karwowski Citat me Solutionis Summae Cumpsisse

W S.

48 2

SS Stephanus et Martinus Waguszewscy actt CC SS Thomam Kruszewski et Niegorski et alios Citat ~~me Verificationi~~ ~~[illegible]~~ me volentem adresserunt Inquisitiones

Lectis inquisitionibus Irrogatae Penalitatis Dtum

2

49 G. Falianus Lebkowski ad et alij Cap. GG. Thomam Parentem et Josephum filium Politowskie Cat. et alios me bonificatum damnorum ac aliam Circumstantiam Trnae Capitaneatus

Dilatio Inquisitionis

50 GG. Nicolaus Mączewski et Eva Gutkowska Conjuges ad et alij Cap. GG. Antonium Thomam Gutkowskie Cat. et alios me solutionis Summae Dotalis

Communicationis pro futura Cadentia Documentorum Decretum

2

51 GG. Albertus Franciscus Joannes Norbertus Bronczycy et Albertus Gorzicki M. Hiacinthus Woroniecki et Eleonora Bronczyska Conjuges ad et alij Cap. G. Bartholomaeum Szatkowski me Dimissionis Sortis reddendi de Eod. Calculi ac reproductionis Juris ac aliam Circumstantiam Trnae Capitaneatus

Communicationis Documentorum pro futura Cadentia Dtum

41 52 2

G Adamus Korzybski ad et alij Cq G G Albertus Ostrzykowski ac Succes ad G Dominici Gieczynski Cit et alios ac alios ~~[illegible]~~ me Solutionis Summae Cuspisione

Decretum Solutionis

53 2

G Albertus Skarzynski ad et alij Cq G Hiacinthus Smardzewski Mathias Przedpełski Cit et alios me Solutionis Summae ac alias circumstantias

WS.

54 2

G G Joannes Gwiński et Susanna Karwowska uxores Conjuges ad et alij Cq G Paulus Karwowski Cit et alios me Solutionis Summae de talis

Obiiciendum Citationem Pars citata libera à Termino

O. J. 55

Relicta ob. G. Petri Keskowski Mater et G. Josephus ~~Joannes~~ Keskowski filij Bronisze ad et alij Cæ M. Joannes Podoski Thesaurarius Ruszczy et G. G. Andreas Kraszewski Urbanus Nalewski Cæ et alios

WS

56

G. Stanislaus Wołowski ad et alij Cæ M. Thomas Nowowiejski Venatorem Visogrod. Cæ et alios in ordine Educendæ mente Decreti Judicij sui Inquisitionis

WS

57

G. Jacobus Charzynski ad et alij Cæ G. Gregorius Charzynski Cæ et alios me violentiam ~~[illegible]~~ et pretensionem ~~[illegible]~~

Lectis Inquisitionibus Sententiæ Penalitatis Personalis et Crumenalis Dtum

58 Ad

G Simon Brzeski ad et alij Cy GG Franci
scum Parentem Valentinum et Petrum Starcze
wskie Filios Cit et alios in Causa ad edu
candum Inquisitionem

WS

59 Ad ~~Ad~~

GG Ambrosius Paulus Franciscus et Lau
rentius Dłuzniewscy ad et alij Cy GG ~~Mathe~~
~~in~~ angulam de Sukiluchel DS Mathei
Karwowski relictam Contra Viduam Matrem
Alexandrum et Josephum filios Karwo
wskie Cit et alios in ordine educandae
Inquisitionem.

WS

60 Ad

G Gregorius Charzynski ad et alij Cy G Ja
cobum Charzynski Cit et alios in educendam
Inquisitionem

~~Confirmatur~~

61
G Alexander Karwowski ad et alij G Gen
bresium Dłużniewski Cit et alios in ordine ad
eundem Inquisitionem

NB

62
G Gregorius Charzynski dicti Skorka ad
et alij G Jacobum Charzynski Cit et
alios me violentum ~~[illegible]~~ Inquisitio
nem et praetensionem

Combineta

63
G Albertus Lulomierski ad G Et Sophiam
de Dziedzickie ~~[illegible]~~ G Andreae Peplawski ~~[illegible]~~
Comitem Stanislaum Murawski Cit et alios me
educere Scrutinium

NB

64 45 D.

G. Casimirus Ostrzykowski act. et alij Cq G. Mathiam Rakowski Lit. et alius me educere Inquisitionis.

~~[illegible]~~

Praesteterunt Partes sup. incorruptionem Testium Juramentum Inducerunt Testes Inquisitiones expediverunt Tmo pro futura Cadentia reponendae Tmo Conservato.

65 1

G. Jacobus Charynski act. et alij Cq G. Joannem Charynski Lit. et alius ~~[illegible]~~ me Ex divisionis Bo Zaborowo solutionis summae restitutionis frumenti

NB

66 2

GG Murawscy act. et alij Cq GG Albertum et Michaelem Sokolnickie Lit. et alius ex causa ~~[illegible]~~ me peractae violentiae ac praetensionis

NB

67
GG Pomianowscy Conjuges actt etalij Cq GG Karwowskie Citat etalies me satisfactionis Decro et educendae Inquisitionis

WS

68
GG Karwowscy Conjuges actt etalij Cq GG Pomianowskie Citat etalies me satisfactionis Decro educendae Inquisitionis

WS

69
G Michael Sokolnicki actt etalij Cq Gandrean Murawski Citat etalies me satisfactionis Decro educendae Inquisitionis

WS

47 70 ny

M Thomas Nowowiejski Venator Wyszogrodz. Dnus et GG Paulus Bukowski administrator Franciscus Dzierzanowski Beneventura Sobolewski necnon L Franciscus Jasiutski actor et alii CC G Antonius Gosiecki Dnus et L Jacobus Ferrifabrus et Joannes Cito et alii me ~~Satisfactionis Decreto Educendi Inquisitionis~~ In Causa Statutionis Subditi decernendi penalitatis respectu violentiae ac etiam circumstantiae Trno Comprehensae.

60 Lectis Inquisitionibus Irrogatae Penalitatis Dtum

71 NS

Idem M Nowowiejski Venator Wyszogrodz. Dnus Item G Franciscus Dzierzanowski Famulus actor CC G Stanislaus Wołowski Citat et alii ~~Satisfactionis Decreto Educendi Inquisitionis~~ In Causa decernendi penalitatis respectu venationis in Sylvis actor Haeredis Sege nevella vetitae Extendendi Scorsivae respectu circumscriptionis et aliae Circumstantiae Trno Comprehensae

NS

72 GG Gadomscy Conjuges actor et alii CC G Josephus Kamieński Cit et alii ~~[illegible]~~ me Satisfactionis Decreto Educendi Inquisitionis

NS

73

G. Joannes Charzynski act. et alij Cont.
G. Jacobum Charzynski Cit. et alios me
Exdivisionis sortis Bo Zaborowo beneficio
tionis praetensionis et restitutionis rei Mobilis.

WB.

74

G. Jacobus Zlysienski act. et alij Cont. G. Pau
lum Zlysienski Cit. et alios me Satisfactio
nis Decreti approbationis quae

WB

75

G. Paulus Zlysienski act. et alij Cont. G. Ja
cobum Zlysienski Cit. me meliorationis
et relevationis Decreti quo relevato meliora
tionis Exdivisionis arcd.

WB

76 Mathias Wierzbicki ad et alij Cq
Gg Albertus Sokolnicki et Alexander
Wołoski Cd et alios me Evictionis

Combinata

77 Albertus Gabkowski ad et alij Cq Gg
Franciscum et Bartholomeum Nicki Cd
et alios me satisfactionis Decreto Condi-
tionis Suae

Sup reddendibus Gg Nicki a Comparitione permittitur
Condemnatio quae D. A. et Remittitur Publicavit Mbis

78 M. M. Martinus Capitaneus Olchowiecki
et Ignatius Tribunus Zawskiej Bolestowie
Koziebrodzcy Fratres inter se germani
ad Cq Successionem Gg Nicolai Karski et
Gg Joannem Zurowski Camerarium Terrestrium
Cd et alios respectu inclinationis Dotis Gg
Agnethis Karska Matris Sue et Successionis
post Gg M. M. Karskie devolutae Solutionis ali-
quae Circumstantiam. Tmo Cum prehensam

NB

79 M Ignatius Bolesta Koziebrodzki Tribunus Zawskiego actor Cum Successores ad G Joannis Karski et G Joannem Turowski Camerarium Trzydzieski Lit et alios me Solutionis quotae septimdecim aureorum hungaricorum et Bedeen Tyf et alios pro Sicenis

WB.

80 G Joannes Turowski Camerarius Trzydzieski actor Cum MM Ostaszewskie Stotwinskie Karskie Zakrzewskie Dapifera Ciechanowskie et Czarnowskie Lit et alios me Evictionis ab Impedimento MM Koziebrodzkich

WB

81 Idem actor Cum Eosdem Litteras supra ratione Evictionis ab Impedimento M Koziebrodzki pretensae Solutionis ff 17 et Tyf 13

WB

51

82 N

G Franciscus ~~Rapacki~~ Olszewski ~~ad~~ B C Zaerocimen ad et alij G GG Michaelem et Carolum Rapackie Cetal et alios me vio Contra solutionis damni

NB

83 N

G Mathaeus Druchowski ad et alij G GG Smolenskie et Successores et G Mathaei Druchowski Cet et alios me solutionis summae Cognitione

NB

84 N

GG Mathaeus Druchowski et Josephus Gorski ad et alij G M Josephum Ulysz Venatoriae Plac Cet et alios me Solutionis Summae Cognitione.

NB

85

G. Albertus Skarzynski actor et alij G. G. G. Antonius et Anna de Storzewskie Conjuges Cit. et alios me meliorationem Decreti ex ei reportati noviter documentum dimissionis sortis levationis tenuit

NB

86

Id. actor et alij G. G. Mathaeus Pomianowski Cit. et alios me solutionis summae Cum ipsis

In Ind. ex Citatione incidente Lucrum solutionis Summae octuaginta Florenorum Polonicalium cum provisione ad Compactum verbale Concreditae sub Poena Banitionis quae D. A. et Remittitur Publicavit Mtis

87

G. Thomas Wisutowski actor et alij G. M. Joannem Podewski Thesaurarium Plocen. Cit. et alios me Cassationis quorum Transactionem

NB

53 88 X

G Severinus Białowieski et Sophia Turowska Iniuria Conjuges actor et alij Cq GG Olszewskie Conjuges Cit et alios me Certos Pretensionis Contraventionisq Contractus

NB

89 Z

G Franciscus Cywinski actor et alij Cq G Franciscum Zaborowski Citat et alios me Solutionis Mercedis Summa Nr Pauli Kociecki Civitatis martij

Sup Disparentibus GG Kociecki et Zylicziensk per mittitur Condemnatio quod D Act Remittitur Publicavit mlis cum comparentibus Suspensa Tnd Conservato

90 X

G Bartholomaeus Szebkowski actor et alij Cora GG Bronowskie Cit et alios et alios me

NB

91 Famatus Josephus Jankowski Civis Racoviensis actor et alij Cum Famatus Sokołowski Conjuges me Indebitae vexae decernendum varijs in Catholicis poenalitatis ac aliis Circumstantiis Trno Comparendi.

NB.

92 Antonius Bzski actor Cum Ejusdem Albertus Grochowski Cit et alios me Solutionis Summae additamentalis ac aliis Circumstantiis Trno Comparendi

NB

93 Joannes Wadratowski actor et alij Cum Ejusdem Zawidzki ac Relictam et Successores Dd Simonis Tarski Cit et alios me Praestationem ex fundo Bartilicij petulis

NB

94
99 Dzilenscy Conjuges actor et alij Cum M. Severinum Malewski Thesaurarium Terrae Vysegrod. Cum et alios me Satisfactionis Decrij ac Solutionis Summae Compositionis.

NB.

95
5 Josephus Szymkowski actor et alij Cum M. Josepho Ulysz Venatoriae Plac. Cum et alios me Solutionis Summae Compositionis.

NB

96
5 Petrus Zylenski actor et alij Cum 5 antonium Murawski Cum et alios me violentiae

NB.

97 GG Antonius Murawski actor et alij cum GG Petrum Zylenicki actor et alios me indebite vexat ac violentiam

NB

98 2

GG Michael Valentinus Gregorius Mathias Gołębiewscy actor et alij cum G Elisabetha de Pęskie G Mathiae Kurowski Conten. Citat. et alios me solutionis poenae Duplicis 14 mm

NB

99 2

GG Lucas et Barbara de Rzeszotarskie Juvicen Conjuges Goscicey actor et alij cum GG Alexandrum Zabowski et Helesporum Dzierzanowski Citat. actor me solutionis summae cum provisione

Decretum Solutionis

100 57 G Bartholomaeus Cywinski actor et alij Cum G Paulum Karwowski Cit et alios me Indelitae vexa

9°

WS.

101 2

N Balthasar Rakowski actor Cum NN Mathiam Krasniewski Tutorem ac Sueces de NN Mathaei Krasniewski et apolonie de Zbysienskie Juricem Conjugum Cit ac alios me Solutionis summam cum provisione

Decretum Solutionis

102 2

Idem actor Et alij Cum GG Christophorum Grzeczewski et Joannem Rakowski et Stanislaum Dzierzanowski Cit et alios me appropriationi Sortium Desolationi Aedificum Comportationis documentum ac aliam Circumstantiam

WS

103
G Josephus Kaminski actor Cz G Josephum Ubysz
Cit me solutionis summae cognitione

[illegible]

104 2
GG Thomas Parens et Josephus filius Filitowscy
actor Cz G Fabianum Lebkowski Cit et alios me
Indebitae vitae

Combinata

105 2
G Julianna Gosciensk ad G Stanislaj Kwasie
borski relicta Consors vidua Stanislaus et Wi
codemus Gosciensey actor Cz GG Stanislaum
et Michaelem Mysłkowski Cit ac alios me so
lutionis summae

Commonicationis Documentorum pro
sequenti Cadentia Fro Conservato

59 106
Jgr actor cum SS. Dłużniewskie Cit. ac alios me
Solutionis Summae compositione

Simile Dtum

107
SS. Adamus et Paulus Zawidzcy actor et alii
Cum SS. Antoninam de Wilamowskie et SS.
Simonis Tarski relict. Contra Viduam Novarcam
Juliannam Prisignam et Andream Tarski Cit.
et alios ad resoranda Inquisitionis me Volentes

WS.

108
SS. Adamus et Cunegundis Chmielewskie Juri-
cum Conjuges actor cum SS. Laurentium Parentem Ni-
colaum filium Brzozowskie Cit. et alios me Soluti-
onis Summae compositione

WS

109
Perillus Rndssmus Florianus Juroszewski Praepositus
Racięzie Notarius Consistorij Glis Plac Cz MM
Victorinus Josephus Michaelem Kossobudzkie The
sauraria Plac Theodor Venatorem Zacrocimę Alber
tum et Ludovicum ac Mariannam Mzempicki Conter
Mokrzkie nec non MM Zugowskie Vexillifers
Racięzie Cltmę Solutionis decimae d B Kossobudz

WB.

110
Idem actor Cz M Paulum Lutkowski Dapifer
Lucovie ac Collegium Vicariorum Cathy Plac Cltm
mę Solutionis decimae de Boni Zempino
Jovis

WB.

112
Idem actor Cz MM Wygodzkie Succame
rariae Zacrocimę Cltm et alios mę Soluti
onis Census

WB

61

113

Idem Illustrissimus Jaroszewski Praepositus Racio-
nis actor Cum GG Simonem Gutkowski Paulum
Rutkowski et Zylenicki Cum me Solutionis de
cima de Sortibus Bd Kruczewo pro

WB.

114

GG Gierzynscy Conges actor et alij Cum G Ma-
thaeum Dobrski Cum me Solutionis Dotis

Sup recedente a comparitione pro Mathaei Dobrski
permittitur Condemnatio quae D A Lt Lemeltz Pu-
blicavit Mlis

115

GG Wieniewscy Conges actor et alij Cum
G. Mathaeum Pruszczynski Cum et alios
me Solutionis Summae Cum pensione

WB

116

G ~~Mathaeus Brodzinski~~ ~~ad~~ A

GG Catharina de Gutkowski G Andreae Chą
dzinski rectis sensibus carens seu utriq Conjux
Parentes Thomas Joannes Andreas filij Chądzinscy
ad et alij CG GG Joannem Jacobum et Stanislaum
Grabowski Cito me violentiam.

WB.

117

GG Antonius Gadomski et anna Storczewska
Conjuges Actores et alij Cane GG Valenti
num et Stanislaum Storczewski Cito et
alios me violentiam

WB

118

GG Laurentius et Paulus Dąbrowscy
ad et alij CG G Franciscum Smoszewski
Cito et alios me Cessationis Transactum
ac alias Circumstantias Trno Conquestionis

WB

119
G Simon Kerwowski actor et alij Cum G Petrum Ostrowiecki Cum me volentem ad recurrendum Inquisitionem



Decretum finale penalitatis

120
G Franciscus Cywinski actor et alij Cum G Franciscum Zaberowski Cum et alios me solutionis Mercat

NB.

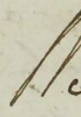

121
G Gregorius Nadratowski actor et alij Cum G Josephum Brudzienski et Franciscum Szymonowski Cum et alios me solutionis Summae Cum pro ...

NB



122
G Paulus Karwowski ad Cq GS Bartholomae
ur Joannae Cywierskie Cit et alios me Satis
factionis Decr.

123
G Martinus Wyszomierski ad Cq Ill Andreae
Ignatius Chojnski Praepositus Radzanensis Cit
me Solutionis Summae Expressione
Personalis Comparitionis pro futura Cadentia
ad inventae Decretum

124
G Gaspar Dzierzanowski ad Cq G Josephum
Konarzewski Cit me Solutionis Summae circa
Expressione.
Simile Decretum

125

GG Magdalena G Pauli Tokarski Cunegunda G Josephi Dziwanowski Clara G Josephi Obrębski Contes Kruszewskie Actt et alij Cum GG Thomam et Franciscum Kruszewskie Actt et alios me solutionis Summae in provisionibus pro

WS.

126

GG Joannes Carolus Bonifacius Sabkowscy Actt et Stanislaus Czachowski Actt et alij Cum GG Josephum Zlysienski et Mariannam Czachowską Conjuges annae Skorzynska Actt et alios me attentae violentiae

Injunctae Condescensionis in Fondum Bonae Stathowo Decretum

127

GG ~~Joannes Benedictus Carolus Franciscus~~ Joannes Laurentius Mathias Marianna et Agnes Virgo Innupt Karwowscy Cum G Laurentium Zdunski Actt me solutionis Summae

WS

128

M. Severinus Malewski Thesaurarius Terrae Vyczyn. ad et alij Cz. GG. Kraszewskie Cit. et alios me Solutionis Summae decernendae poenalitatis.

Decretum Juramenti ac praestiti Juramenti decretaeque Solutionis Summae extra provisionem

129

GG. ~~[illegible]~~ Simon Brzeski ad et alij Cz. GG. Franciscum Parentem Valentinum et Petrum filios Starzewskie Cit. et alios me reserandae Inquisitionem respectu violat.

Lectis inquisitionibus Poenalitatis ad inventa dictum

130

G. Josephus Dobrski ad et alij Cz. GG. Casimirum et Vincentium Kraszewskie Cit. et alios me Solutionis Summae Cum provisione

In Trno in Citatione Devenienti Lucrum Solutionis Summae Septingentorum Quadraginta Florenorum Polon. ad Scriptum manuale accomodatae Cum provisione Provenientis Sub Poena Remissionis quae Dct et Remittitur Publicavit Mtis

131 G Christophorus Grzegorzewski actor et alii Cy
G Bartholomaeum Paulum Rakowski
Citat me peractae violentiae

120

NB

132

Id actor et alii Cy GG Balthasarum et
Paulum Rakowski Citat et alios me
Solutioni Summae

NB

133

G Joannes Rakowski actor et alii Cy GG
Joannes et Valentinum Brudzinski
Citat et alios me solutioni Summae

Communicatio Documentorum

134
G Joannes Rakowski actor et alij Cum GG Joannem Gosiecki et Mariannam Zlysienska Conjugem violentiae adversarii Inquisitionis

In Termino ex adiutatione incidenti Lucrum Repositionis Inquisitionum in anteriori Cadentia Judicij sui Edictorum decernendarumque Poenarum ratione attentatae Violentiae et aliae Circumstantiae Termino Comprehensae idque sub Poena Banitionis gratiae Dei et Remittitur Publicavit Mhis

135
M Joannes Bromierski Vexillifer Ill. Plocensis Exercitus Rni Capitaneus Cum Francisco Sulonyski actor et alij Cum M Antoninam de Zadlubowski Dom Petri Pyzkowski Dapifer Cremenec relicta Contra Viduam Dnam Infidelem Moscek de B Drozdowo Arendatorem Citat et alias me Extraditionis rem per Judicium Terrestre decernendae peractitat

WB.

136
X G Ignatius Milobędzki Bl Plocensis actor et alij Cum GG Antonium Gosiecki et Valentinum Anegowski Citat et alias me meliorationis Decr.

WB

69

137
Relicta ad M. Petri Pyczkowski Dapi-
feri Cremenecae acta et alij Cum M. Joannem
Bromierski vexillifera Ptus Plag. Cad. et
alios me Indelicta vexat ac Circumscriptionis

WB.

138
Infidelis Judaeus Mosiek Salamonowicz
acta et alij Cum M. Joannem Bromierski vexilli-
fera Ptus Plag. tum Franciscum Sulerzyski Cad.
et alios me Indelicta vexat diversis poenalita-
tis.

WB.

139
Cum Joanny Draminski acta Cum S. Joannem
Kociecki me Solutionis quoad [illegible]

WB.

140
Idem G Joannes Dzieminski actor Cum G Laurentius
Brudzienski ad me solutionis quotae
ex visione.

NS.

141
GG Gadomscy ~~Cum~~ actor et alii Cum G Al
bertus Skarzynski ad et alios me indebitae
vexat ac decernere Respectu actoris

NS

142
G Hiacinthus Smardzewski actor et alii
Cum G Albertus Skarzynski ad et alios
me certam pensionem

NS

143
Struzewski actor Cum G. Casimirum Kraszewski Cit. me solutionis Summae cum petitione.

NB.

144
GG Joannes et Stanislaus Dłużniewscy actor et alii Cum Joannem Dramińskim Cit. me Evictionis ab Impedimento fundi cum GG Kwasciborska Gosciński

Combinata

145
GG Joannes Grabowski et Marianna de Rzeszotarskie Conjuges actor et alii Cum G. Josephum Brudzinski et Franciscam Szmoniewska Conjuges Cit. me solutionis Summae. satisfactionis Decreto

Jnt Termino Conservato ex Decretum Judicij sui Antecedentum Adulatione ad Judicium praesens deveniente Lucrum Solutionis Summae Ornis Comprehensae cum provisionibus provinciae Jdq Sub Poena Banitionis quae Dicit Remittitur Publice et Pmlis

146
GG Joannes et Stanislaus Grabowscy Bernardy
Woynowski ac Detalis Cuj GG Andreas et Catharina
Conjux Parentes Thomas Joannes Andreas
filius Chrzdzynskie Michaelis antonius Charzyn
skie Citatus et alios me violentiam.

NB.

147
GG Andreas Babecki et Marianna Gut
kowska Conjux ac et alij Cuj GG Antonius
Mathias et Marianna Virginem Zuzyt Gutko
wskie Cit et alios me violentiam adrescentes
quisitionem
Decretum finale pœnalitatis

148
GG Franciscus Bartholomaeus Niecy ac
et alij Cuj G Albertus Gutkowski Citatus
me meliorationis Decreti Conditi

NB.

73

149

Illis Rndus Franciscus Bogienski Praepositus Gradzanensis actor Cum G. Paulum Wołowski Citat et alios me Anne decimae manipulorum

NB

150

G. Petrus Ostrowiecki actor Cum G. G. Karwowskie Korzybskie ac alios me levationis summae dimissionis Sortis

~~[illegible]~~

Praestiterunt Partes Juramentum super realem Communicationem Documentorum quae Causa in futura Cadentia decidenda Firmo Conservato

151

Idem actor Cum G. Simonem Karwowski Citat et alios me notentiam ad reserandam Inquisitionem

Combinata

152
G Laurentius Karwowski act et alij Cap GG
Martinum et Andream Karwowskie Cita et
alios me Cassationis dispositionis ac alias pre-
sionis

NB

153
G Paulus Zawidzki actor et alij Cap GG
Nadratowskie Citat et alios me Solutionis
Summae ac alias Circumstantiae

Sup. Disparentibus GG. Mananna Gnae Kotakowski unsere clara
et Francisca Virginis Nadratowskie ad eadem Gnae Kotakowskie
permittit Condemnatio quae D. A. et R. Publicae et Mtis Cum
Comparentibus Suspensa Dnae Conservato.

153
G Casimirus Niegorski act et alij Cap
GG Chanyskie Nagaszewskie Citat et alios me nolen-
tium ad reserandae Inquisitionis

Combinata

154
G Simon Dzierzanowski ad et alij
Cum GG Alberto et Michaelem Sokol
nickie Citat et alios ne Judicatum

WB

155
X G Valentinus Strzeszewski BC Plus ad
Cum GG Kurowskie Cit. me peractam Vi-
olentiam ac Circumscriptionis honoris

WB

156
G Joannes Goscielski ad et alij Cum G
Joannem Rakowski Cit. et alios me
Certam pt tempus ac violentiam ad reserandam
Inquisitionem

WB

157
SS Elysiensis Conjuges actor et alij Cum SS Szatho
wskie et Crachowskie Citat et alios

Combinata

158
S Josephus Sławzcki actor Cum SS Ste
phanum Bradzieyski et Margaretha Sławzcka
vicem Conjuges Citat et alios Ratione rese
vationis Decreti Cassationis per eos ac alios
Circumstantiae Trno Comprehensae

WB

159
SS Thomas et Eva Rybicka vicem Conjuges "Korczyńscy" actor
et alij Cum S Sigismundum Draminski et Ma
riannam de Pilichowskie vicem Conjuges et Jan
Catharinam Drozdowska S Caroli Brzeski Contem
Citat et alios Rnae Extraditionis Inventarum
rem Registro Specificam

WB

160 Pr

G Paulus Korzybski actor Cum GG Naguszewskie Conjuges Citat. me Extraditionis rerum Mobilium Inventarii

In Dnis ex Citatione ad Judicium Suum edicta incidente Liarum Extraditionis inventarii rerum mobilium Frumentorum Solutionis Summam post olim Exo Franciscum Korzybski relictam idque sub Poena Bonitionis quae D. A. et R. Publicae et Mlis

161 Pr

XG Marianna de Lubikowskie ad G Antonij Lasocki Relicta Consors Vidua actor Cum G Ignatium Lasocki Citat. me Extraditionis rerum

WB

162 Pr

GG Joannes Karwowski et Anna Przedwojewska Conjuges actor et alij Cum MM Ignatium Luberadzki Judicem Ciechanensem et Victoriam de Chrzęszczewskie Conjuges Citat. et alios me deserviti mercedis

WB

163
G Paulus Rakowski ad et alii G Successores
DD Francisci Karwowski ad et alios me Solutio
nis summae

W.S.

164
G Nicolaus Jgnerowski ad et alii G G Marti
num Karwowski ad et alios me Violentiam
In Termino ex Citatione Incidente ratione attentatae
Violentiae Banitio quae D. Actor Publicavit Mtis

165
GG Joannes et Jacobus Karwowscy et DD Ca
lentini Karwowski dicti Lolski Lucenses
ad et alii G G Paulum Stupecki ad et
alios Rne Relevationis decreti ~~[illegible]~~
~~[illegible]~~ ac decernere poenalita
tis
Adulationis Gri Petri Ostrowski pro futura Caden
tia per Partes Utrinque injunctae Dtum

152
6

166
GG Sokolnicey actor et alij cum GG Murawskie
Conjuges Cit et alios me volentibus ad reservandam
Inquisitionem

NB.

167
XG Lucius Gosciecky actor et alij cum GG Alexan
drum Zaborski et non sunt uti non
finitum

NB

168
GG Krajewscy Conjuges actor et alij cum G Paulus
Brzeski Cit et alios me volentibus

NB

Contra

169 G Jacobus Charzynski ad etatis G. G. Gregorium Charzynski ad etatis me violentiam ad reserandae Inquisitionem

Combinata

170
G Gregorius Charzynski ad etatis G. G. ~~Gregorium~~ Jacobum Charzynski ad etatis me violentiam ad reserandae Inquisitionem

Combinata

171.
G Mathaeus Chyczewski ad etatis Con G. G. Chyczewskie ad etatis me solutionis summae

NB

157
4
161

81 172 G Paulus Karwowski actor et alii cum G Ludovicum Lutkowski actor et alios nomine solutionis summae

173 Communicatio Documentorum

173

X Instigator Judicii praeterquam ejusque Delator G Simon Kowiecki actor cum G Mathiam Dobrski actor et alios nomine violentiae et patrati in persona actoris facinoris ac aliorum circumstantiarum. Tum Comprehensionem

174

G Franciscus Zaborowski actor et alii cum G Franciscum Cywinski actor et alios nomine reproductionis Jurisdictionis Levationis Summae Bonificationis Pretensionum

Combinata

175
G. Franciscus Zaborowski ad et alii Cong. GG. Joannem Catharinam Agnethem Margaretham Theresiam minorennes Kowalskie Gabrielem Zgliczinski Actor et alios me reproductioni Juris levationis summae bonificationis praetensionis

Combinata

176
G. Gabriel Gosciensky ad et alii Cong. Illustrissimum et GG. Kowalskie Actor et alios me violentiae.

WB

177
G. Valentinus Brudzinski ad Cong. G. Venceslaum Lipnicki Actor me Delictae vexae

WB

83 178

G. Antonius Krupski actor Cap. G. Sokołowski Ex Intuitu pretensionis Cartae.

NB.

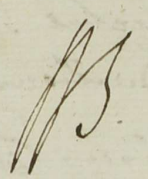

179

G. Josephus Koskowski actor Cap. M. Joannem Podowski Thesaurarium Racyonensem Citat et alias me violentiam adscribendo Inquisitionis



NB.

180

G. Hermenegildis Jabłonkowski actor Cap. G. Cieperski Citat me violentiam

NB.



Inscriptiones Causarum ad Educendas Inquisitiones in Fine Registri Ordinarij Causarum Pltus Sub distincto Numero propter Celeriorem Cursum Expedienda rum Inquisitionum Partibus affectanti bus Susceptae Sub actu Superius descri pto nempe F 4 post Festa Solennia Sacri Pentecosten die decima mensis Junij an no Dni 1778 J Stoyko

1 Relicta ad S Petri Kosłowski Bronisz Mater et Josephus Kosłowski filius actor Cum M Joan nem Podoski Thesaurarium Raciąz Gan drem Krajewski Urbanum Nasutowski et Mi chaelem Kowalewski Ad me satisfactionem Dero educendae Inquisitionis

Decretum ~~injuncta Eductionis Inquisitionis~~ Amputa ta Dilationis majoris Dandae praecessum Condemna tio sup M Podoski Thesaurario Raciąziensi

2 § Stanislaus Wołowski actor et alij Cum M Thoma Nowowiejski Venatorem Wysogrodiensem In satisfactionem Anteriori Dero educendae Inquisitio nis additus Mtis Partibus ad pronunciandum Juramen ti Rodham sup Incorruptionem Testium praestitit Ejus Stanislaus Wołowski

3 §§ Ambrosius Paulus Franciscus Thomas Dłużniewski actor et alij Cum Gangelam de Sie kluckie ad S Mathei Karwowski relictam Contra Viduam Matrem Alexandrum et Josephum filios Karwowskie Ad et alios me satisfactio ni Dero educendae Inquisitionis

NON SUNT

85

4 G Gregorius Charzynski ad et alij Cum G Jacobus Charzynski Ad et alios me satisfactionis Decreto Educere Inquisitioni
In satisfactionem Decreto Dilationis Inquisitionis Pro Litteris Gsi Gregorius ab una et Jacobus Pto ab altera Charzynski Juramenta sup incorruptionem Testium

5 Alexander Karwowski ad et alij Cum G Ambrosius Dlaznicki Ad et alios me satisfactionis Decreto Educere Inquisitioni non sunt

6 G Albertus Lutomierski ad et alij Cum GG Sophia de Dziedzickie Andreae Pe[illegible]plawski Consortem Stanislaum Murawski Ad et alios me satisfactionis Decreto Educere Inquisitioni
Poena Infamiae sup Gsis Murawskie et alijs

7 G Casimirus Ostrzykowski actor et alij Cap. G Mathias Rakowski Cit. et alios me satisfactionis Decreto educendae Inquisitionis
Stet Evasio Termini

8 GG Murawscy actor et alij Cap. EG Albertus et Michaelem Sokolnickie Cit. et alios me satisfactionis Decreto educendae Inquisitionis
non sunt

9 M Thomas Nowowiejski venator Vysogr. actor Dnus et GG Paulus Bukowski administrator Franciscus Dzierzanowski Beneventura Sobolewski ad nec non L Franciscus Jaskulski actor et alij Cap. G Antonius Gorzecki Dnus et LL Jacobum ferrifabrum et Joannem Cit. et alios me satisfactionis Decreto educendae Inquisitionis
non sunt

87 11 M Thomas Nowowiejski Venator Terrae Vy
sogrodensis Dnus et Franciscus Dzierzanowski
~~Dnus~~ Famulus actoris Cum G Stanislaus
Wołowski Citat et alios me Satisfactionis
Decreto educendae Inquisitionis
non sunt

11 A
GG Gadomski Conjuges act et alii Cum G
G Josephus Kamieński Citat et alios me
Satisfactionis Decreto educendae Inquisitio
nis
In satisfactionem Decreto Dilationis Inquisitionis praesti
tit Juramentum sup Incorruptionem testium G Antonius
Gadomski suo et alio nomine

12
G Michael Sokolnicki act et alii
Cum GJm ~~albertum~~ Andreas Murawski
Citat et alios me Satisfactionis ~~edu~~
Decreto educendae Inquisitionis
In satisfactionem Decreto Dilationi Inquisitionis praesti
tum Juramentum sup Incorruptionem Testium

13
GG Korwowscy Conjuges ad et alij Cq GG Po-
mianowskie Cit et alios me Satisfactionis Deco
educendae Inquisitionis
non sunt

14
GG Pomianowscy Conjuges ad et alij Cq GG
Korwowskie Cit et alios me Satisfactio
nis Deco educendae Inquisitionis
non sunt

15
G. Simon Brzeski ad et alij Cq GG Fran
cisco Parentem Valentinum et Petrum
Horczyckie Filios Cit et alios me Satis
factionis Deco educendae Inquisitionis
In Satisfactionem Dilationi Inquisitionis Praestitum
Juramentum pro Sup Incorruptionem Testium

16 G Antonius Goscicki actor et alij C M Thomae Nowowiejski Venatorem Vissoffrad Dnum et LL Thomam Matuszewski Franciscum Jaskul Ut Cit et alios me Satisfactionis Decreto educendae Inquisitionis
Combinata

17 G Jacobus Charzynski actor et alij C GG Charzynskie Conjuges Cit et alios me Satisfactionis Decreto educendae Inquisitionis
Combinata

18 Gnus Stanislaus ~~Antonius~~ Bojanowski actor et alij C GG Stanislaum et Paulum Petrykowskie Cit et alios in ordine educendae Inquisitionis respectu Equae
NB

19 G Matheus Brudzeinski actor et alij Cum G Bernardum Cywienski et Mariannam Orchutowska Conjuges Cit. me satisfactionis Decro Educare Inquisitionis

WB

20 G Bernardus Cywienski actor et alij Cum GG Matheum et Andream Brudzeinskie Cit. et alios me satisfactionis Decro Educare Inquisitionis

WB

21 GG Joannes Benedictus Carolus Franciscus Sathowscy actor et alij Cum GG Antonium Sathowski et Cunegundim Zysiorowska Conjuges Josephum Zlysieinski et Mariannam Czachorowska Conjuges Cit. et alios in Causa excolendae Satisfactionis Decro educare Inquisitionis

WB

91
p 22

G Gregorius Charzynski act. et alij Cz G Jacobo Charzynski Cl. et alios me violentiam ad reserandam Inquisitionem

PB

23

G Alexander Konybski act. et alij Cz G Thomam Konybski Cl. et alios me violentiam satisfactionis Decreto educendi Inquisitionem

PB

24

X G Josephus Koskowski act. Cz M Joannem Podowski Thesaurarium Raciąż Cl. et alios me violentiam ad reserandam Inquisitionem

PB

Ordo pœnalium Subactu Feriæ quar
tæ post Festa Solennia Sacri Pentecos
ten pro Ao 1778 Jn Plonsko

Instigator Judicij præsens actor Cæs M Joan
nem Pilichowski Tribunus Vijsogrodensis Cæs
me nomine Solutionis Trium Marcarum Pol. pro Parte
Judicij præsens adjudicatus addictus Mlis ad publi
candum PB quæ Dctt

Idem actor Cæs M Ludovicum Zielinski Poest
Latinæ Rosanæ Cæs me nomine Solutionis
pœnæ Simplicis quatuordecim Marcarum
Pol. pro parte Judicij adjudicatus addictus Mlis
ad publicandum

Idem actor Cæs Perillus Rndissimus Timoteus
Mlocki Canonicus Cath. Plocensis me nomine
Solutionis Marcarum pro parte Judicij adjudicatus
addictus Mlis ad publicandum

Actum in Plocko in Terminis Commu
nibus Terrestribus Districtuum Plocensis
Simul et Bibicensis Vigore Legis in
Diem hodiernum Incidentibus Feria
Secunda post Festum Sancti Michaelis
Archangeli proxima Scilicet Die Quinta
mensis octobris Anno Domini Mille
simo Septingentesimo Septuagesimo Octa
vo

Coram MM Gabriele in Karwosiecki Kar
wosiecki Judice Joanne in Krasniewa
Gumowski Subjudice Francisco a Ciołko
wo Ciołkowski Notario Terribus Hoc Inscrip
tionis MM ac GG Joannis Zalenewski Du
pifer Cichanow Dominici Piwnicki Oppi
lonie Culmen Caroli Rosciszewski Ensiferi
Novagrodz Adami Miłodrowski Bonaven
turae Ciołkowski Camerarium Pauli Zołtowski
Regentis Chrisostomi Zielinski Vicesregen
tis Melchiori Mięczynski Instigatoris
Terrium Hoc Antonij Woźnicki Vicenota
rij Josephi Lempicki Vicesregentis
Mathaei Krzywkowski Hiacinthi Brzeź
pelski Laurentij Sokolnicki Mathaei
Lisowski Burgraliorum Cr Hoc Antonij
Smolenski Antonij Dziwanowski Feli
cis Kotankowski Ludovici Kołczynski
Victoris Pomianowski ac aliorum plurimorum
Nobilium ad actum praesentem Congregat
rec non Illmi Rmi Gnatii Providi
Pauli Borzewicz de Borzewo Ambli
et Jurati actum praesentem acclamare

Coram quibus MM Joanne Gumowski Subjudice et Francisco Ciołkowski Notario Terrestribus Plocensibus in praesentia MM ac SS Inuitatorum Inclyti Ptus Plocensis pro Judicijs Congregatorum M Gabriel in Karwowicz Karwowiecki Judex Terrae Plocensis Juramentum Corporale ad Imaginem Crucifixi Christi Domini observata debita praestandi Juramentum solennitate flexis genibus appositis in cruce duobus digitis in eam Rotham pro M Subjudicem deprompta prout in antecedenti Cadentia Judicium Terrestrium Plocensis vere Infirmabat ob quam Infirmitatem Sui pro Eadem Cadentia antecedenti ad dijudicationem Causarum Condescendere non valuerat praestitit et fecit DEO et Sancta Jesu Christi Passione Ita Ipsi in praemissis adjuvante.

Causae Remissarum a Judicio Tribunalitio Rni Patricae

1. MM Rosalia de Krasinskie primi ad M Joannis Szablowski Colonelli Exercituum Rni 2di ad praesens voti M Joannis Zalinewski Dapiferi Ciechanensis Censoris seu utriusque Conjuges actae Cum MM Eleonorae ad M Dominici Rupniewski Subdapiferi Inowlodensis Relictae Viduae Tertiae Tertiae ad M Antonii Zaleski Dapiferi Cre[illegible] 2di ad praesens voti M Feliciani Przedzieckiej Capitanei Jarnensis Franciscae M Adami Jabłonski Notarii Terni et Cath Lomzensis Contes Szablowskie necnon officium Castrensis et Cancellariae Gestinensis Citatis in Causa me[illegible] repositionis Inquisitionis cum Cancellaria Gesti[illegible] nem adductae spatii ad M Joannem Szablowski Colonellum Exercituum Rni Sub Inscriptionem Summa Centum Pluribus Suae Subscripti ultima Inscriptione ogni[illegible] tulli et Quae Induere mandationi ad eorum [illegible] [illegible] Circumstantiae.

Decretum Finalis Resolutionis prout in Protocollo

Successrices ad M Joannis Szablowski Colonelli Exercituum Rni videlicet MM Eleonora ad M Dominici Rupniewski Subdapiferi Inowlodensis Censoris Relicta Vidua Ursula M Feliciani Przedzieckiej Capitanei Jarnensis Franciscae M Adami Jabłonski Notarii Terni et Cath Lomzensis Consortes Szablowskie Simul cum Mandato suo [illegible] actae Cum M Rosaliae de Krasinskie primi ad M Joannis Szablowski secundi nunc voti M Joannis Zalinewski Dapiferi Ciechanensis Censoris seu utriusque Conjuges Zalinewskie atque G Petrum Rakowski et Cancellariam Castrensem Ex Remissione a Judicio Tribunalitio Rni Patricae Facta in Causa Fabricationis nudi spatii Cum [illegible] tationis protocolli Cassationis [illegible] Inscriptionis [illegible] extendunt [illegible] Circumstantiae

Cum Mandato

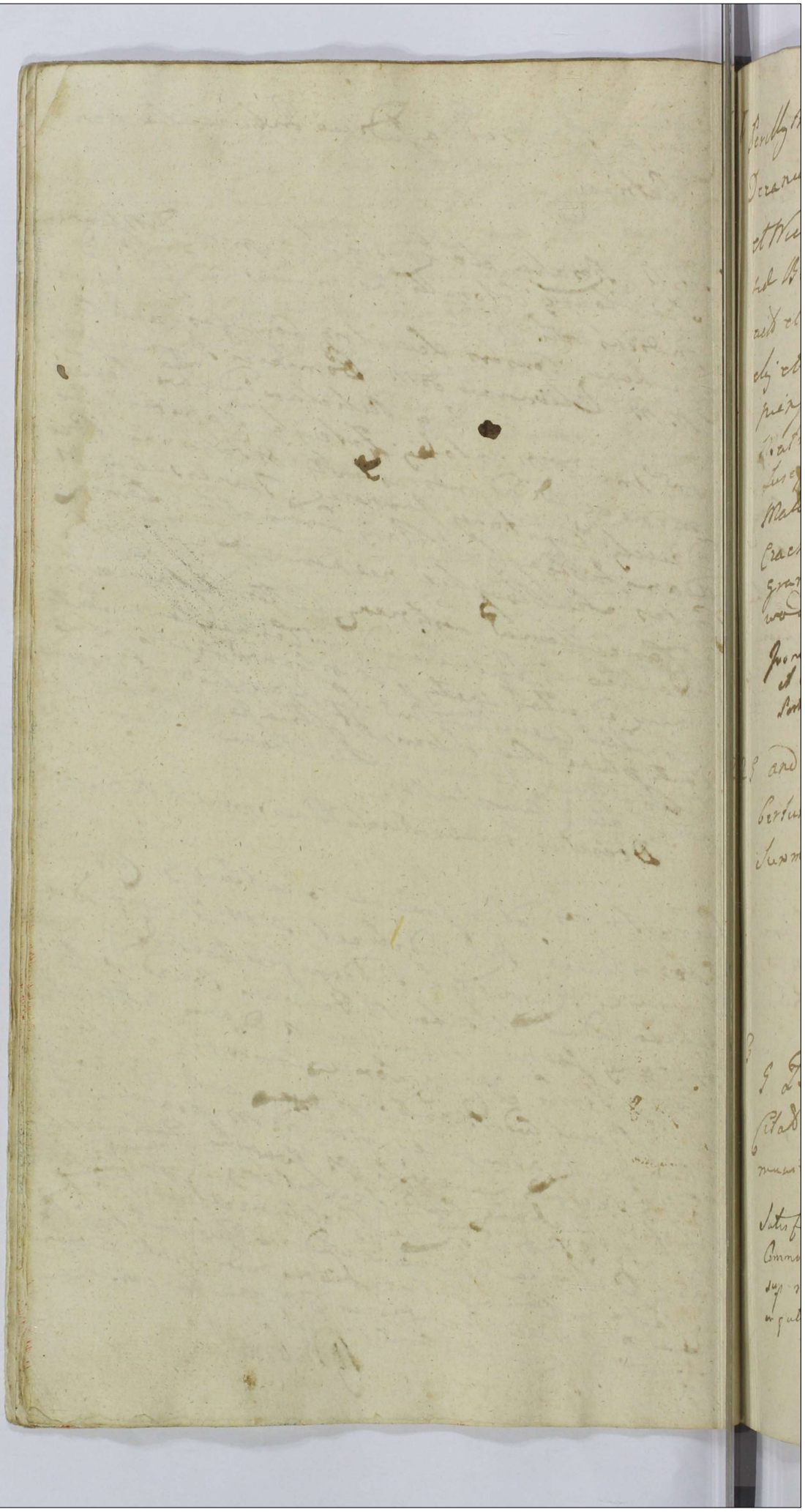

1 Perillustres amdn Rndi Dionisius Kortes
Decanus Gregorius Kołodziejski Procurator
et Nicolaus Lesniewski Mensionarij Eccle
siae Beatissimae Virginis Mariae Lepre
actis et alij Cum SS Michaelem Kolitni
cki et ~~Marianum~~ Dorotheam de Starory
pienskie Invicem Conjuges Victricum et
Matrem Stanislaum et Bartholomaeum
Susceptantes Terrae Pl. Felix et Privignos
Malowieskie nunc Martinum et Joannem
Czachorskie Citat et alios mae renovationis
granicem Bona Gołejewo a Bonis Czacho
wo distinguere ac aliam Circumstantiam

Quoniam Partes ubique Plenipotentias a suis constituti
et Concitatas non producunt non posse ad praedicam causam
Partes Curatis Judicatum

2 S Andreas Kraszewski actis et alij Cum SS Al
bertum Maliszewski Citat rne Solutionis
Summae Cum provisione

NS.

3 S Dzięborski actis Cum SS Lisowskie
Citat in Causa Satisfactionis Delationis Com
municationis Documentum.

Satisfactionis Decreto antinon Judicij sui in Puncto
Ammonicationis Documentum in punctis Juramenti
sup realem Ammonicationem et Explete ac Declarata
in gutura Adventu Causae detissionis decretum

4 GG Kisielewscy actor et alij Conr GG Balthasarum Gosielij et Magdalenam de Gorczyce Zaborowska Cath et alios me Solutiones Provisiones

W.S.

5 GG Pomianowscy Conjuges actor Conr GG Josephum Kleniewski et Albertum Ciołkowski Cath et alios me Solutiones Summae Dotalis Cum pretione

Dilationis pro majori in Judicijs Dominicalibus Vespo gradensibus a parte J. Alberti Ciołkowski concessae Decretum

6

MM Vincentius Onuphrius Julianna et Marianna Kozłowskie et M Josephi Kozłowski W Stary Vers Plac filij et filiae minorennes Cum M Joannes Subdapifer Parrochiae ac Perillustris Andreas Archidiaconus Pomeraniae Płaskowski Tutores actor Conr G Antonium Kozłowski Cath me Solutionis Summae Cum pretione

In punctis Communicationis Documentorum pro futura Audientia Judiciorum Suorum per Ptes Utrasque Dtum

7 M. Josepha de Wendy ad M. Josephi Karski Vicepalatini Terrae Dobrinensis Relicta Consors Vidua et S. Albertus Mokowski actor Cum MM. Hippolitum Dobrski Ensifeniae Vinnicensis et Felicianum Karski Vicepalatinae Dobrinensis et S. Mathiam Gorski Cum me expulsionis de forte Tradita Bona Regeno reconductionisque Eandem ac decernendae poenam.

Super Disparente Mro Feliciano Karski Condemnatio cum Comparentibus vero suspensa ad Terminum ex remissis aut adiutatione incidentium et Publicata.

8 M. Antonius Karski Vicepalatinus Dobrinensis actor et alii Cum M. Hippolitum Dobrski Ensifeniae Vinnicensis Cum et aliis me Cum Scriptionis

Decretum Educendarum Inquisitionum per partes utrasque pro Futura Cadentia Judicium Suorum.

9 GG. Chawtowscy Conjuges actor Cum Perfidos et Infidelis Szaja Matus Salamon Prywa Wolek Sarna, Marek Fyszel Gutman Lewkowicz Fyszel Markowicz Mosek Herszkowicz Judaeos Plocensis ac totam Synagogam Judaeorum Plocensis Cum me Solutionis Summae Cum Varsione

Sup. Infidelibus Judaeis Szaja Matus Salamon Prywa Wolek Sarna Marek Fyszel Gutman Lewkowicz Fyszel Markowicz Mosek Herszkowicz ac alios totaque Synagoga Plocensis Condemnatio cum Publicatione

10 G Mathias Winnicki actor Cz M Dominicus Piwnicki assessoris Culmen. Cath. me extraditionis bonorum de Sedopetal et Supraculicularij

ad affectationem Partium Sicuti Causa ad Futuram Cadentiam Judicionis Suae cum Conservatione Trn.

11

M Dominicus Piwnicki assessoris Culmen. actor Cz M Franciscus Swierczynski Subdapiferus Buscen. Cath. me Evictionis absupedimento G Winnicki Combinata

12

MM Weslowi Conjuges Capitanij Golubcz et Succes. ob M Josephi Rutkowski Judicis Terni Dobrin. actor et alij Cz Perillustrem Andrzmo Joseph Canonicum Cath. Plocz et G Jacobum Zorawski Cath. et alios me Cassationis Cessionis decernere penas respectu Judicata vexa

In Sequenti Cadentia post iteratam nunc Commonicationem Documentorum Causa Judicanda Sententiatur.

13 Perillustris Rndsmus Josephus Cano-
nicus Cath. Plocz ac S. Jacobus Zorawscy
actor et alij Cum MM. Wessle Capitane-
os Golubz Conjuges ac Successores M. Jo-
sephi Rutkowski Judicis Terrae Do-
brz. Cum et alias me Resolutionis
Transactionum Solutionis Dotis de Bo-
nis Maternis Cum praesentibus pro-

Combinata

14
SS. Severinus et Josephus ac Antoni-
us Dziwanowscy actor Cum M. Bartho-
lomaeum Zalinewski Vexillifere Zawskiensi
Cum et alias me dimissionis medietas
tis Bonorum Gutowo Iuvationis Summae benefi-
cationis Praeponendi

Communicatio Documentorum pro sequenti Cadentia.

15
M. Hippolitus Dobrski Ensifere
Vinnensis actor et alij Cum M. Antonium
Karski Vice Palatinum Dobrz. Cum et
alias me volentium.

Combinata

101 16

X M. Antonius Korski Vice Palatinus Dobrinensis actor et alij non fiunt

17

M. Hippolitus Dobrski Ensiferus Vinnensis actor et M. Nicolaus Rokitnicki Pincernarum Livoniae Cito me solutionis summae Cum pensione pro eo

Sup. disperente M. Nicolao Rokitnicki Condemnatio et Publicata

18

G. Stanislaus Łęczycki actor et M. Dominicus ~~[illegible]~~ Piwnicki assessor Culmensis Citat me solutionis summae Cum pensione

Praestito Juramento per Ipsum Łęczycki super Realitate summae Centum aureorum Hungaricalium in Juretit summae ejusdem solutionis per M. Piwnicki Dominum adorta Citatum Dtur.

~~[illegible]~~

19 GG Kolankowscy Conges actor et alij Cap GG Woyciechowski Conges Citat et alios me Solutionis Summae Cum prisione ab Eod. provenc.

Decretum adcitationis Sol. GG Joannis et Simonis Fratrum Germanorum tum Nicolai Fratris Patruelis eorum Cieszewskich pro futura Cadentia Judicij Sui.

20 GG Woyciechowscy Conges actor et alij Cap GG Petrum Paulum et Antonium Rycharskie Citat et alios me evictionis ab Impedimento Judicio GG Kolankowskich et alios Combinata.

21 M Sabinus Mankowski Dapiferi Podolie actor Cap Infidelem Marek Jozwowicz Judaeum Plac Citat et alios me Solutionis Summae Cum prisione.

Sup Disparenti Infideli Judaeo Marek Jozwowicz Plac permittitur Condemnatio et publicata.

22 M. Carolus Roszczewski Ensifer Novogrod. ac Cassandae et negotij Cum MM Zalinewski ac alios Successores Perillustris Rndissimi Melchioris Jezewski Canonici Cath. Plocen. ~~Citat~~ ac M. Dominicum Piunicki et Successores MM Antonij Sarentis et Scholasticae filiae Swierczynskich ~~Citat~~ tum Cancellariae Cum Plocen. ~~Citat~~ Cassandae et negotij me Cassationis processus illegaliter obtenti decernendi poenali tali respectu indebitae vexae

Decretum Libertatis a Causa praedicta M. Caroli Roszczewski Iniuncti ac praestiti per Eundem Juramenti Cassationisque Processus tum in religiosis actoratibus SS. Jezuitarum et Swierczynscianorum in ordine Executionis antenoris Decreti Judicij Sui in Jurisdictione Condescensionis a Fundum Bonorum Magnificia prout in Protocollo.

23 M. Bartholomaeus Zalinewski Vexillifer Zawilinensis et alij Successores Perillustris Rndissimi Melchioris Jezewski Canonici Cath. Plocen. Cum M. Dominicum Piunicki assessorem et M. Carolum Roszczewski Successores MM Antonij Swierczynski Venatoris Laticum Seu filiaeque tum Cancellariae Cum Plocen. Citat et alios me levationis Summae provisionalis in Deposito Cancellariae Cum Plocen. existentis Computationis Eiusdem per Cancellariam liberationisque sui ab Impetitione Successorum Swierczynscianorum decernendi poenam ac alias Circumstantias

Combinata

24. M. Dominicus Piunicki assessorem Culmen. et Successores MM Antonij Swierczynski Venatoris Laticum Seu filiaeque ac Cum MM Zalinewski ac alios Successores Perillustris Rndissimi Melchioris Jezewski Canonici Cath. Plocen. Citat me solutionis Summae Cum provisione Eiusdem decernendi poenam.

Combinata

25 SS Milewscy actor Cq MM Zakrzewskie Citat et alios me Solutionis Summae Cum pensione.

Praestito Juramento per partes utrasque super Comportationem et Communicationem Documentorum Dilatatq resolvendae Causae in futura Audientia Decretum.

26 M Mathias Kucborski Ensifer Plocz actor et alij Cq MM Zakrzewskie Citat et alios me Solutionis Summae Cum pensione

Injuncta Solutionis et gradum Summae octo millium Cq cum Provisione Summae vero Mam millium Vindecim itidem Cq citra provisionem per mdm Zakrzewskie in rem mm Kucborskich Decretum a quo Interposita motio et admissa.

27 Illus Amdus Rdus Josephus Rascipe ... Praepositus Ecclesiae Parochialis Sieprcz actor Cq MM Zakrzewskie Cit et alios me Solutionis Summae Cum pensione

Dilatio majoris ad affectationem M. Josephi Zakrzewskiego Pacillatoris Sieprcz per Judicium Tribunalitium Rmi Petrovicz

28 MM Martinus et Marianna de Zalenskie Iniecer Conjuges Radziecy ad Cq G Casimirum Strusinski Cetat et alios ne Solutionis Summae Compensatione

Solutionis Summae Ingenti aureorum Hungaricalium per Jnd Strusinski mt Radziecki item eidem Termino ea re executionis per G Thomam Ciołkowski pro G Strusinski ibidem Solutionis similis Summae Ingenti Aureorum Hungaricalium Decretum

29 G Dorothea de Zalenskie Trębinska Relicta Consors Vidua ad et alios Cons G Petrykowski Cet et alios ne Solutionis Summae Compensatione

NB

30 G Casimirus Strusinski ad Cq G Thomam Ciołkowski Adeatur ne erectionis ab Impedimento MM Radziecki

Combinata

31 Religiosissima ac Dedicata Ursula Constantia Podoyska Conventus Leopol. Virginum Monialium Ordinis S. Benedicti Abbatissa ad et alij Cum Celsissimos Principes Czertwertynskie Conjuges et Illes MM Skarbki Castellanie Junio Ladislaus ac Perillustrem Rmum Gorthowski Canonicum Rmum Cum et alios me Solutionis Summae prisionalis ratione Injunctae Solutionis Provisionum pro re Conventus Monialium S. Benedicti Scripsit Decretum

32 M. Antonius Jaroszewski Exercitum Rmum Praefectus ad et alij Cum MM Simeonem Eustachium et Ignatium Zalinowskie Cum me rahalitionis Rmi Ogonskie beneficationis Praetensionis

Sup. Desperantibus mus Simeone et Eustachio Zalinowskie Condemnatio et Publicata. 30 3a

33 G. Jud. Eleonora A. G. Laurentij Gawarecki Relicta Vidua ~~[illegible]~~ Margaretha G. Joannis Zochowski et M. Hedvigis M. Joannis Daczyminski Notarij Zuppae Salinarum Plac. Consortes Dzierzanowskie ad et alij Cum MM Mathiam et Michaelem Dzierzanowskie Pincerniae Vinnicae Cittatis me Meliorationi Dotis Solutionisque ejusdem Cum prisione

Satisfactio Delationi majoris ac Decreto Communicationis Documentorum Praestita Juramenta et Decisio in futura Cadentia Declaratio

34 MM Mathias et Michael Dzierzanowscy Pincernicy Vinnicy actores et alij Cum GG Gawarecka Zochowska ac DD Dzierzyminska Consortes Dzierzanowskie Cito et alios me Indictitatis vexat ac decernendi decernendi penalitatis

Combinata

35 Illis Amdo Rndus Ignatius Małowieski Decanus Naugardensis Praepositus Ecclesiae Drolinensis actor Cum Celsissimos Duces Czetwerskie Conjugis ac JM Skarbky Cito me Solutionis Summae Septem Millium Cum Cum Cum ad Eundem pervenit

Decretum Solutionis Summae Septem Millium Ejus per citatos in rem actoris et hoc in restaurationem Ecclesiae Parochialis Dobrinensis convertendae

36 Idem actor Cum GG Rudowskie Citatione extraditionis Decimae manipularis ex Bluchary provenit

Decretum iniuncti Juramenti Partibus et Praestitu ac Imo Commonicationis Documentorum

37 G. Ludovicus Lempicki actor Cz. G. Petrum Cieszewski citat me solutionis summae cum praesentiae

Delatio majoris pro Judicii Tractatibus Dobrenae in Repin. Gnoiebetro Cieszewski concessa.

38 G. Valentinus Cieslinski actor et alii Cz. G. Dionisium Strusinski citat et alios me solutionis summae ultra tenutam annualem praenumeratae ac bonificationis carentiae laboris a subditis dimissis pro aliaque circumstantiis

Decretum in punctis condescensionis in Fundum Bonorum seu sestis Kudzierzyno.

39 G. Dionisius Strusinski actor et alii Cz. G. Valentinum Cieslinski citat me bonificationis praetensionem ex tenutaria possessione omnia

Combinata

109 40

55 Trębinscy actor et alij Ex S. Peplowski Citat. et alias me solutionis Luminae Cum prisione

In ordine Executionis anteriorum Decretorum in summa etc. in fundum Bonorum Peplowo nagorne Dtum

41

X Ex Adamus Mieczynski et Marianna Lasocka in vicem Conjuges actor et alij Ex Illustrissimum et Rndssmum Hieronimum Komorski ordinis S. Benedicti Conventus Ploc. abbatem Claustralem ac Religiosum Remigium Jaroszewski ejusdem Conventus antecessorem Ecclesiae Vijzonensis Praepositum Citatos me Extraditionis et Statutionis Subditi Compensationis Carentiae Laboris ac aliarum Circumstantiarum

WJ

42

X MM Zakrzewscy actor et alij Ex M. Mathiam Kucborski Ensiferum Ploc. Citat. et alias me Indelitae vexae et decernendae poenarum aliarumque Circumstantiarum

Combinata

43
M Franciscus Gadowski antractus Capitaneus Gębinę et GG Stanislaus Malanowski et Andreas Kozłowski actores et alii Cę GG Josephus Lempicki actor Castr. Plę Susceptantem atq Joannem Mojewski tum Famatum Antonium Sikorski Consulem Civitatis Plocensis Cit. mē Educendam usque Decreti Judicij sui Inquisitionem

Prestiterunt Partes sup. incorruptionem Testium et Decernit inductio Testium. Inducto et Expedita inquisitio ac pro futura Cadentia repositio Injuncta.

44
GG Josephus Lempicki Susceptans actores Castr. Plocensis et Joannis Mojewski actores et alii Cę M Franciscum Gadowski et Capitaneum Gębinę Dnum tum GG Paulum Borowy Andream Kozłowski Stanislaum Malanowski ac Mlerzacobum Silewski Cit. et alios mediatisfactionis Decreto educendae Inquisitionis

Combinata

45
Michael Czachorowski actor Cę Rdam Elisabethem de Włoczewskie Myśliborska Cit. mē Solutionis Summae in Expensas erogat. ac in vim de Servitute meriendis poenitentiae mutuo Concedit

WS

46

GG Agnes et Anna Winnickie Virginis adultae cum Cons. M. Uminski venatorem Personae cum me solutionem summae praesentis.

Sup. Disparente M. Uminski Condemnatio et Publicatio

47

G. Elisabeth de Włoczewskie Myśliborska relicta Censors vidua actrix et alias GG Michaelem Czachorowski et Kaminski cum certam praetensionem Trno Cum praetensam

NB.

48

Eadem actrix et alias Cum G. Ignatium Pintowski cum me solutionis summae pro Conservatione hyemali ovium pecunia

Personalis Comparitionis Gnu Pintowski adinventae Dtum

Relicta ad M. Michaelis Zalenczyki Vexilliferi Zawiliensis Mater et MM Susanna et Julianna minorennes filiae Zalenczyckie ~~[illegible]~~ actrices cum MM ~~[illegible]~~ Josephum Zalenczyki Pocillatorem Sepre Judicem Castr. Ploc. et Benedictum Jezeyski Elem. Exercituum Rni ac Pillae Rndissimae Dimissionem Mtoeli Archidiaconum Dobr. Cit. et alias me Dimissionis Sortis Trno specificatae cum refusione proventus ac dando Calculo pro bendaque actu Justitiae ac aliam circumstantiam

Sup. Disparente P.P. Mtoeli Archidiaconi Dobrinensis Condemnatio et Publicata.

Ing. 50

M. Theressia de Kiełowskie primi ad Casimiri Koskowski 2di voti M. Joanni Podowski Thesaurarii Nauc. Censors in separatione Existens Ad Et Josephum et Magdalenam Koskowski actt. et alii cum M. Joannem Podowski Thesaurarium Nauc. Cit. et alias me Satisfactionis Decreto educendae Inquisitionis

Praestitit Jus Josephus Koskowski Juramentum sup. Incorruptionem Testium induxit Testes religiosos vero in futura cadentia induxit.

51

Andreas Podlecki actt. et alii cum SS. Kolczynskie Citat. et alias me relevationis ac melioratione Decreti Cardlis resolutis Transactionibus pro Judicio Consti. Actionis Majoris Substantiae et adinvenienda adequatae Dotis ac Successionis aliarumque circumstantiarum Trno Capitulo

Suspensa Legalitate Decreti Condescensionalis Judicii Camerarii alias injunctae Condescensionis in Fundum Bonorum Kędzierzyno Judicii sui autoritatis Mus Judicii Decretum

52

X 55 Nicolaus Mieczynski et Victoria de Stre-
szewskie uxores Conjuges actt Cy M M Za-
kreuskie Cit et alios me Solutionis
Summae Cum praesente

Super Disparente mo Ignatio Zakrzewski Vicepalatino
Gnesnensi Condemnatio et Publicata Cum comparentibus
veri Suspensa ad Terminum ex remissione aut ad
citatione Incidentem et Conservat Terminum

53

M Leo Arcipewski actt Cy Con-
ventum Hoc Ordinis Sancti Benedicti Cit
me Bonificationis Inemisationem adaucta

~~[illegible]~~

Tandem WS.

54

M Antonius Karski Vice Palatinus Ter-
rae Dobrinensis actt et alij Cy M Hippoli-
tum Dobrski Ensifenae Vinnicensis Cit et
alios me Expulsionis de B Rzepino

Non posse M Karski lucrare Reinductionem Decretum

AGAD WARSZAWA

55 GG Norbertus Jaroszewski et Felicianna Zakrzewska Conjuges actae et alij Cum M Dominicum Piunicki assessoriae Culmen et Successores ad M Antonij Swierczynski Venatoris Laticensis Cum me Solutionis Summae Cum provisione

In sequenti Judicijs Decreto Causae extermunicatis Documentis

56 GG Kokoszczynski ~~an~~ Onus et L Antonius Raytar Subditus actae contra G Joannem Cieszewski Citatae rne Extraditionis Inventarium Compensationis Inseminationum

Decretum in juncta Extraditionis rerum pro re Sci Antonij Raytor.

57 GG Kolczynscy ~~Conjuges~~ actae Cum G Andreae Podlecki Citatae et alias me Approbationis Decreto Condlis Levationisque Summam aliaque Circumstantiam Trno Comprehensam

Combinata

58

Relicta ad S. Jacobi Leszczynski actrix et alias
Cum S. Ignatium Mosakowski citatus me solutionis
Summae cum pensionibus poenae.

NB

59

S. Ignatius Mosakowski actor Cum ~~S. Ignat~~ Re-
lictam ad S. Jacobi Leszczynski citatus et
alias me Indicatae vexat ac diversarum pe-
nalitatis.

NB

60

SS. Jaroszewscy actor Cum Relictam et Suc-
cessores ad M. Pauli Zawadzki Subdapiferi
Orszanae ac MM. Kostanskie Paulum
Kadlubowski Judicem Terrae Zipsiensis
ac alios Successores ad M. Pauli Jaroszew-
ski Succamerarii Ptus. Sacrae Cel. me
Dimissionis Sortem BB. Jaroszewo Zagrodzie
Smolino cum Dando Calculo Bonificationis pre-
tensionum resolutionis Transactionum aliisque
Contractu

Assignationis Tutoris pro re Mei de Kosinskie Zawadzki
Subdapiferae Orszanae Et adaptationis per Ptum citatam
quod Tutoris pro futura Cadentia Decretum

M Sigismundus Lasocki Tribunus Sieprz
cz et S Josephus Zaboklicki B Mijsewo
Murata actt Cz MM Melchiorem Szyma
nowski Capitaneum Klonowy Dapifer Varsav
et Franciscum Stanislawski Vincennam Smo
lensciae Cttt me Decreto Injunctae Ducen
dae Inquisitionis satisfactionis

Concedit Dilatio majoris pro re mu Ufanistawski ad officium Cathuer
Gortinien

62

S Antonius Smolenski actt et alij Cz Reli
ctam et Successores ad M Pauli Zerawski
Subdapiferi Orszanae et MM Paulum Ka
dlubowski Judicem Terrae ~~[illegible]~~ Wysogr
Sebastianum et Cajetanum ac Rndum Valen
tinum Kostowskie aliosq Successores ad
M Pauli Paroszewski Succamerarij Plus
Ploc Cttt me Dimissionis Sortis Bl Smolino
reddendis Caduli bonificationis Pensionis

NB

63

Idem actt et alij Cz Eosdem Cttt
me Cessationis Transactionis Dimissionis
Sortis bonificatam Pfagam

NB

64 117

G. Antonius Smolensky actor et alij Cl.
Rebietan et Successores ob M. Paulum
Zarawsky Subdapiferi orsianae MM. Ko-
dlubowsky Judicem Terrae Vissegrae et
Kozlowskie ac alios Suiares Cl. M.
Paulus Jaroszewski Succamerarius Pla-
cit. ne ademptionis agrum et attentatorum notitiam

W.

65

GG. Adamus et Marianna de Malisze-
wskie Juniores Conjuges Krzywkoskie
actor et alij GG. Casimirum Ludrasky Cl.
et alios ne Cassationis Juris advitalitij et
aliam Circumstantiam et Extensionem
assignatae Condescensionis in Fundum
Benedictae Metodroc Decretum

66

MM. Leo Thesaurarius Sieprae Parens,
Sebastianus et Cajetanus filij Kozlowscy ac
alij actor Cap. M. Joannem Cap. Cl. Thesau-
rarium Capitaneum Sochocinensem Cl. et alios ne
talis factionis Decreto Educendae Jurisdictionis
Concessae Delationis majoris pro Commissione Thesau-
rari Sui Decretum

m Theressia de Kozłowskie Podoska
tam GG Joannes Apolonia G Thomae Swie
zynski Consors Magdalena et Catharina
Virgines Innych Koskowscy actt G M Jo
annem Podoski Thesaurarium Raugrey et
G Antonium Białłoskorski Cit me edocent
Jugi sitiones

Prostitit Juramentum mu de Kozłowskie Podoska sup In
corruptionem Testium in attendentia Partis Citatae. Vel In
ducat Testes, induxit et ingressionem sua expediuit

68
G Josephus Włoczewski Drozdowscy
ac alij Successores ob G Danielis Rosciszewski
actt et alij Cons GG Elisabethem
de Włoczewskie ob G Nuodemi Mysli
borski Relictam Consortem Viduam Ma
trem et Antonium filium Mysliborski Cit
et alios rrae Meliorationi Decr Condtis Cassa
tionisq quam Juris adsitalitis Solutionis
Summam bonificationis Pensionum Extra
ditionis Inventarum aerum Molitum aliaq Circa
Stantiam Unio Cophensis

assignationis Tutoris pro re Ind de Włoczewskie
Mysliborska et adulationis quando per Ptam actorem
Jugiunctae Decretam.

69
G Josephus Zołtowski actt et alij Cons
G Elisabethem de Włoczewskie My
sliborska Cit et alios approbatos Tran
sactionibus et Decr Condtis me decernendi Intej
tu Fidelitatis vestrae In competenter prorata aliaq
Circumstantiam Unio Cophensis.

Combinata

70 119

GG Lutomierscy Conjuges actor et alii

Cum GG Juliana de Chrzepkowskie ad Thomam Jaroszewski Camerarij Granicialis Pla Matrem et Theodorum ac Norbertum Apostolicum Reverendum Theorianum filios Jaroszewskie tum Sucessores ad M Paulum Jaroszewski Succamerarij Ptij Pla Cathedralis me Dimissionis Sortis Bl Mlice Korsteny ob ... et alios ad dando Calculo levationis Sum ... quae pervenerunt ac alias Circumstantias ... tas.

W.J.

71

GG Mathaeus et Rochus Zgonetscy actor Cum GG Chyczewskie Conjuges Cath et alios rae Cassationis Transactionum Judiciorum Quibus Cassatis Exdivisionis Substantiae Patronicae bonificationes pervenerunt ac ad Circumstantias.

Injunctae Communicationis Documentorum per partes utrasque pro futura sententia Decretum.

72

M Theresia de Kostowskie prima ad S Casimirum Kostowski ad praesens voti 2di M Joannis Podoski Thesaurarij Regnorum Caesaris et Cathedralis ... exitus GG ~~[illegible]~~ Josephus ~~[illegible]~~ S Jan ~~[illegible]~~ ~~[illegible]~~ Magdalena ~~[illegible]~~ Urgen Jurgen Kostkowscy ad et alii Cum GG Martinum Kostkowski Urbanum Niesałowski ac alios Cath Testes me prohibendi Testimonij.

W.J.

3 M Franciscus Godowski ac EE Stanislaus Mala
nowski et Andreas Kortowski acto et alij Conj Testes

R S

74 MM Szczytny Conjuges Succamerarij Sacrae Rae
Mattis ac S Antonius Konyski acto et alij Ex
Capitulum Collegiatae Plocen Ad et alios
me violentiam et aliam Circumstantiam.
Decretum educendae Inquisitionis in Futura Cadentia

75 S Adrianus Zukowski actor Ex Infideli Ma
rch Nota Judaeum Plocen Ad me non solutionis
Sacrae Capitulum
Sup Disparente Infideli March nota Judaeo Plocen
Condemnatio et Publicata.

121

78 G Adrianus Zukowski actor Cz Infidelem Herz Dawidowicz Judaeum Plocz. cit. me solutioni summae compositionis

Sup. Disparente Infideli Herz Dawidowicz Judaeo Plocz. Condemnatio et Publicata.

79 M Nicolaus Sumiński Zupparius Terrae Dobrinensis actor et alii C. G Laurentium Sokolnicki Bel. Plocz. cit. me satisfactionem Dicto actori cernendae poenalitatis aliaque Circumstantiam

[illegible]

80 Idem M actor et alii C. G Petrum Leszczyński cit. et alios me violento

[illegible]

82 Martianus Cuthowski actor et alij Cum MM Lasocki Castellanus Conarus et Antonius Woźnicki Vice Notarius Castr. Plag. Cito et alios me Solutionis Summae Cum praesente

Sup. Mtio Lasocki Castellanidis Conarus Condemnatio et Publicatio

83 Josephus Łempicki Susceptans actor Cum Plag. actor et alij Cum Gr. Joannes Zawidzki tum Gr. Onuphrius Kozyrski Josephus Jędrzejewicz Bartholomaeus Kulczyński Joannes Sucharski Gregorius Piotrowski Cives Plag. Cito Testes me plurimum Testimonij

Super Disparente Dno Joanne Zawidzki pro Testimonio perhibendo adulatio Condemnatio et Publicatio

84 Capitulum Collegiatae Plag. actor et alij Cum MM Szczytny Conjuges Succamerarius Sacrae Regiae Maiestatis Cito et alios me violentiam

Combinata

123 85 G. Gregorius Gorecki actor et alij Cum Gr. Laurentio BCM albertum Franciscum Zgleniczki Cito et alios me ademptionis et gravis verificationis proventum ac decernendae poenalitatis

Assignatae Condonationis ad Fundum Bonorum Mantowo decretum.

86 Idem actor et alij Cum Gr. Zawitowskie Cito et alios me violentiae.

Delatio ingressionis pro futura cadentia judicij sui Reducendae.

87 Relicta ob M. Pauli Zerawski Subdapiferi ersane Corpori derelicta vidua actor et alij Cum M. Bartholomaeum Zerawski Cito me Satisfactionis Decreto in puncto gerendae Curatoriae

W. S.

88 Eadem M Zorawska Subdapiferissa Ursa-
nensis actrix Cum M Bartholomaeum Zo-
rawski Citat me satisfactionis Decreto

W. S.

89 Eadem M actrix Cum Eundem Citat me satisfactionis Decreto.

W. S.

90 Eadem M actrix Cum Eundem Citat me satisfactionis Decreto

W. S.

125 91

G. Paulus Rzeczynski actor et alij Cae Relictae et Successores ob G. Thomae Uniejowskij Camerarij Granicialis Rz. Cath. me Solutionis Summae Cognitione ac aliam Circumstantiam

Decretum Comprobationis in futura Cadentia

92

G. Adamus Chudzynski actor et alij Cae GG Wuodemus Susceptantem Hoc Sigismundum Vissogrod Terres Vice Regentem Marcellum Mitwarskie ac Honestum Jacobum Oullatorem Cath. et alios me Certam Possessionem ac decernendam praenalitatis

Dilatio Inquisitionis pro futura Cadentia

93

G. Petrus Cieszewski actor Cae G. Joannem Cieszewski fratrem Sigismundum Cath. me Exclusionis Bonorum aliam Circumstantiam

NB

94 G Adrianus Zakowski actor et alij
Cq M Fortunatum Cieszewski vexill
ferdq Halicq Citat me volentium
Dilatio Inquisitionis

95 G Josephus Peplowski actor et alij Cq
G Antonium Bartoszewski Citat me Sa
lutionis Summae Compositione.

Injunctio adulationis mm Lasocki et Koniszewski
Decretum

96 M Joannes Podoski Thesaurarius Raciq
sidq actor Cq GG Josephum dictum Bronisz Gurdq
nnis Dziedzic Korkowskie Citat me violentia

Sup Disparente pro Josepho Bronisz Korkowski
Condemnatio et Publicatio.

127 97 G. Elisabeth de Włoczewskie Myslibor-
ska actrix et alij Cy GG Włoczewski Dro-
zdowskie Zlikowskie Cit et alios me satis-
factionis Decrō

Combinata.

98 G. Casimirus Sudrasky actor et alij Cy GG Kry-
zikowskie Conjux Cit me Delicti vexa-
appretationis Juris editalis decernens
fenestratus

Combinata

99 G. Michael Czachorowski actor et alij Cy
G. Elisabeth de Włoczewskie Myslibor-
ska Cit et alios me violentiā.

NB.

Gabriel Antonius in Karwowicki Karwowiecki
Judex terrestris Dlus Stro

Ordo Penalium Sub Actu Feriae Secundae post Fm S. Michaelis Archangeli proxima scilicet Die Quinta Mensis Octobris Anno Dni 1778 in Płocko.

Instigator Judicij Praesens Actu Conc Gsum Casimirum Sudrawski Citto rne non Solutionis penae Semi quatuor Marcar Polo pro Parte Judicij adjudicato permittitur Condemnatio quae D. A. et R.

Idem Actu Conc G. Casimirum Strusinski Citto rne non Solutionis Penae Trium Marcar Polo pro Parte Judicij Praesens adjudicato permittitur Condemnatio

Idem Actu Conc M. Joannem Podoski Thesaurarium Raciążense Citto rne Non Solutionis Penae Semi Simplicis Quatuordecem Marcar Polo in Constitutionem loci Standi pro Parte Judicij adjudicato permittitur Condemnatio quae D. A. et R. Cassatur

Idem Actu Conc GG. Trębienskie Citto re non Solutionis penae Semi quatuor Marcar Polo pro Parte judicij adjudicato permittitur Condemnatio

Idem Actu Conc Gsum Pepłowski Citto rne non Solutionis penae Semi quatuor Marcar Polo pro Parte Judicij adjudicato permittitur Condemnatio Cassatur

Actu Conc

Actum in Siepre in Terminis Communibus Terrestribus Plocensibus Vigore Legis in Diem hodiernam Incidentibus Feria Tertia ante Festum Sanctae Hedvigis Viduae Electae DEI Proxima Scilicet die decima Tertia mensis octobris Anno Domini Millesimo Septingentesimo Septuagesimo Octavo

Coram MM Gabriele in Karwesiek Karwosiecki Judice Joanne in Krasniewa Gumowski Subjudice Francisco a Ciołkowo Ciołkowski Notario Terrebus Plocensibus Inpraesentia MM ac GG Pauli Rosciszewski Pocillatoris Cuchenovae Theodori Kuiborski Thesaurarii Zaroczi mey ~~Joanni Dłuzniewski~~ Bonaventurae Ciołkowski Camerarii Pauli Zołtowski Vice Notarii Terrae Plocensis Joannis Dłuzniewski Josephi Łosowski Joannis Wiedrowski Burgraliorum Cracoviensium Antonii Cyndacki Stanislai Rozycki Antonii Kieszotowski Josephi Jaruinski Bartholomaei Paprocki Jacobi Kawczynski ac aliorum plurimorum Nobilium ad actum praesentem Congregato nec non Mlis Rmi Generalis Providi Pauli Bonewicz de Bonewo authentici et Juratiactum praesentem acclamavit

1
SS Joannes Cantius Mauritius Melchior
ius Osiecky alto et alij Cq M Antonium
Bozinsky Dapiferum Racigiensem Cito meto
lutionis summae decernendae poenam
Decretum In punctis Solutionis Summae cum
Provisione ac Decretis Poenalitatis Recognoscendaq
Transactionum prout In Protocollo.

2
M Antonius Bozinsky Dapifer Racig
ensis alto Cq SS Joannem Cantium Mau
ritium et Melchiorem Osieckie Cito et
alios me non manutentionis Complanationis
anexae Complanationis M alto eliberationis
ac aliorum Contentorum Termino Comprehensam
Combinata

3
M Petrus Paulus Rosciszewsky
Poullator Cuchanensis alto Cq MM
Adamum Parentem Vexillifer onu
phrium filium Capitaneum Ploc Bro
mierskie Cito me Cessationis Transa
ctionum et processus Satisfactionis Com
municationis Documentorum ac aliorum Circumstan
tiis
Ad affectationem Partium Utramque recipi Causa praesens ad
futuram Cadentiam Judicii Sacri et Conservatorii Terminus.

131

4 MM Adamus Parens Vexillifer et Onuphrius filius Capitaneus Plocz Bromierscy actor et alij Cz M Petrum Paulum Rosciszewski Pocillatorem Terrae Ciechanov Citat me solutionis summae in iure tractatum

Combinata

5 SS Joannes Dłuzniewski B C Ptk ~~actor et alij~~ Parens et Placidius ac Hedvigis minorennes filius et filia actor Cz Perillum Rdsmum Josephum Canonicum Cathedralem Plocz et S Jacobum Zerawskie Citat et alias me meliorationis dotis de Bonis Paternis Cassationis Intercisae nupticis et scripti reversalis

Communicationis Documentorum pro futura Cadentia Injunctae per partes utrasque et abenviciae Decretum

6 Perillus tri Rndsmus Josephus Zerawscy actor et alij Cz SS Joannem Parentem B C Ptk et Placidum ac Hedvigim minorennes filium et filiam Dłuzniewskie Citat et alias me approbationis Intercisae nupticis et scripti Decernendae poenalitatis ne utentes Intercisae et scripti citandi Circumstantiae

Combinata

G Stanislaus Rozycki actor et alij Cap M Constantiae de Cieszkowskie Karpenchauzerowa Capitaneae Sieciensis Cit et alius me Solutionis Summae et Marcae Decernendae poenalitatis.

In Termino ea Citatione devenienti approbato antenori Processu Suarum Ultimariae fortis finalis et ondulatae fatiendae Executionis in Negotio vero principali ratione non Solutionis Summae Scripto assecuratae cum provisione provenientis Bonitas Perpetua quae D. H. et Admitt. et Publicata

8

G Antonius Rzepotarski actor et alij Cap G Antonius Rzeszotarski et Jacobi filius Cit et alius me Dimissionis Br Rzeszotary Stravius et alias divisione Confecta pro actis Cessor reddendis et Expedi Bonis Calculi ac aliarum Circumstantiarum Termino Comprehensos

Praestiterunt Partes Juramentum super realem Communicationem Documentorum Documenta Communicarunt et causa in futura Cadentia decadenda et Conservatae Terminis

9

G Stanislaus Rozycki actor Cap M Onuphrius Bromierski Capitaneus Plocensis Dnus et Infidelem Marcelum Wazynski Judaeum Sieprecensem Cit et alius me Solutionis Summae ex Tenuta provenientis cum provisione Comportationisque Scripti manualis Super Summam 50 Aureorum Hungaricorum quo Comportato Eadem uti per Immutationem anni fabricato decernendae poenae ex re fabricationis eiusdem Scripti

Decretum Solutionis

133 10

G Stanislaus Rozycki actor Coram M. Onu-
phrio Bromierski Capitaneo Plocz Dnum et
Infideles Podralinczyk Lewek Piekarz Elias
Janio Chaim Herszek Zielecki Judaeus Supra Citatus me
Solutionis Summam Cognitionis Decernendo
pdrum ad alias Circumstantias

Decretum Solutionis

11

Idem actor Coram MM Adamo Vexillifero
Parentem Onuphrio Capitaneo Plocz et
Joannem Capitaneum Exercitus Rnum filios Bro-
mierskie Dnos atque Infideles Juck et Borek
Lewkowicze Grayniak Juck Jachymowicz
Marek Szymkowicz Judaeos Supra Citatos
alios me Solutionis Summam Cognitionis
pdrum

Decretum Solutionis

12

Perfidi et Infideles Juck et Marek
Lewkowicze actor Citatis Coram G Stanisla-
um Rozycki Citat et alios me bonificatio-
nis Pretensionum ex arenda amicam

Combinata

13 G. Antonius Rzeszotarski ad Jacobi filius
actor et alii Cap. Antonium Rzeszotarski ad Sta-
nislai filium Cit. et alios me Cassationis Tran-
sactionis cum praejudicio subsecutae.

Combinata

14 Infidelis Marcus Jakubowicz Zwazynski
Judaeus Leopreg. actor Cap. G. Stanislaum Rozycki
Citat. me non Solutionis summae quadraginta
aureorum hungaricalium et nobilitationis praetensae

Combinata

15 Perillustris Rndissimus Josephus Canonicus
Cath. Plocz. et G. Jacobus Zerawscy Br. Biały-
szewo Haeredes actor et alii Cap. MM. Ha-
mielskie et GG. Borowskie Uminskie Kowa-
lewskie Bobrowskie Cap. Br. Białłosko-
ry Haeredes Cit. et alios me dijorationis Granicie-
rum renovationisque et Creationis Fodae
aliorumque Circumstantiis Bno Corpus Juris.

Remissa ad M. Succamerarium Plocz. cum assignatione
Condescensionis Judicij sui

16 135 G Bartholomaeus Paprocki actor et alij Cum Infideles Marek Jachymowicz Judaeus Lipnicensis Cit. me Solutionis Summae Expressione

Decretum Solutionis

17 GG Joannes et Adamus Rzeszotarscy actor et alij Cum GG Petrum et Magdalenam ultimi nuptus G Benedicti Rzeszotarski Contem Goscicki Cit. et alios me Solutionis Summae Extraditionis Inventarior rer Mobilium documenti Dimissionis Sortis Successivae reddendis ex Sortibus Caeli Cassatione Testamentorum Disputationis ac alias Cir. cassatione.

~~Post subsequentem Commissionem~~ Condescensio ad Bona Rzeszotary chwaty.

18 GG Rzeszotarscy Conjuges actor et alij Cum GG Petrum Goscicki et Thomam Rzeszotarski Cit. et alios me violentiae decernendae

Stet sola Evasio terminorum et Causae Pertinentiae actoreae

19 G. Martinus Zołtowski actor et alii Cum GG. Gorzechowskie Cit. et alios Extraditionis Inventarium Dimissionis Sortis cum dando Calculo Solutionis Summam aliaque Circumstantiae

In Ipso ex citatione Incidenti Lucrum decernendae satisfactionis decreto antecedenti Judicij sui in negotio veri principali Lucrum Solutionis Dotis Competentis sub Poena Benefitiis quae de et Simultis et Publicata.

20 GG. Martinus Szumanski et Martianus Karwowski actor et alii Cum G. Albertus Chyczewski Dnus et Confidens Wołek Lewkowicz Cit. et alios me violentiam ac aliam Circumstantiam

Decretum Educendae in Sequenti Cadentia Judicij sui Ingressionis.

21 G. Jacobus Kaweczyński actor et alii Cum Perfidum et Confidens Marek Poznański Judicium Sceptrum Cit. eme Solutionis Summae Conjugi

N. B.

22 137

M. Catharina de Zdzarskie Rokosowska Relicta Vidua Mater et Andreas Melchior et Petrus Swięciccy actores et alij Infideles Bella Herszkowna et Lewek Grayna Judaeos Sepre Cito et alios me Solutionis Summae Cum provisione

Adinventis Personalis Comparitionis Mae de Zdzarskie Rokosowska pro futura Audientia Decretum

23 Jd M. M. actores Cum Infidelem Berek Herszkowicz Judaeum Sepre Cito et alios me Solutionis Summae Cum provisione

In Termino ex Citatione incidenti approbato ulteriori processu Quorum ulterioris fortis finalis fatendae Executionis ratione non Solutionis Summae Ducentorum Ignorantium cum provisione provenienti Benitio Perpetuo quae D. Act. Remittitur Publicavit Mbrs.

24 Franciscus Karwowski actor et alij Cum Casimiro Petrykowski Cito et alios me violentiae

In Termino ex Citatione incidenti Quorum decernendae Penalitatis ratione attentatarum Violentiarum in persona actoris idque sub Poena Benitionis Quae D. Act. Remittitur super vero actoratus Partes citatae evasio Citationes et Causae cum impositione Perpetui Silentij Publicavit Mbrs.

No 138

25 Relicta od S. Venceslai Rzeszotarski actrix Cum Relictam et Successores od S. Alberti Kurowski Cetat et alios me Solutionis Summae Cum Praecisione

NB

26 No

JM Salinus Mankowski Dapiferus Podoliae actor et alii Cum JM Antonium Bajinski Dapiferum Kaucquae Cetatalem me Solutionis Summae Cum Praecisione

Decretum Solutionis

27 No

GG Nadratowscy Kłosiriscy Oziecki et alii actores Cum JM Josephum Juroszewski Podosie Podoski Palatinum Plocensem et S. Antonium Wielkoss Bd Rozwozin Economum Cetatalem me ademptionis praetor et aprae attentatae notentia et abat Circumstantia

NB

28 Ad
139 Gs Leo Siemiętkowski et Bilianna Na-
drowska Conjuges actor et alij Cq MM
Stanislaum et Catharinam de Kosinskie
Polistnickie Tribunes Conjuges Tribunes
Supplex Cito et alios me Solutionis
Summam Compositionis pro

In punctis Commonicationis documentorum pro sequen-
ti Cadentia Judiciorum suum Decretum.

29 Ad
Gs Joannes Zgierski actor Cq Gs Stanisla-
um Lukowski Cito me patratae necis in Per-
sona ob Gs Josephi Zgierski
Dilatio Inquisitionis pro Futura Cadentia

30 Ad
Idem actor et alij Cq Gs Stanislaum Lukowski Cito
et alios me attentatae violentiae
Dilatio Inquisitionis pro futura Cadentia.

140

GG Albertus et Adamus Zyleniccy actores et alii
Cum GG Barbaram de Malanowskie ad Joan
nem Lubowski Contra Vidua Stanislaum Pau
lum Valentinum Joannem Lubowskie Citat
et alios me violentiam attentatam
Dilatio Inquisitionis pro Futura Cadentia cum
Conservatione Termini

32 MM Bernardus Lubyndex Terris Dobrin
parens Thomas et Josephus filij Koziebrodzcy
filij actores Cum MM Antonium Bagirski Da
piferum Naczepicz episcopi nostri Mdze
uski et Barbaram de Bagirskie Conjuges
Thos auranae Vinnae tum Cantum Mauriti
um et Melchiorem Osieckie Citat et alios
me Solutionis Prisionem
Sup Disparentibus Successoribus olim Mcd Eleonorae de
Koziebrodzkie Mu Pauli Kad Lubowski Judicis Terrestris
Vissogrodensis Consortis tum Gdi Ignatio Lanocki Tutore permit
tit Condemnatio cum Comparentibus vero suspendit Causa
ad Terminum ex remissione aut adulatione incidentium
Publicavit Mtis.

33 HP
X M Joannes Chamski Camerarius Gra
nicalis Plocensis actor et alij Cum GG Antonium
et Adamum Sawerkowskie Martinum Zdziar
skij Ad et alios me violentiam et Injuriam absque
Circumstantiam
Dilatio Inquisitionis pro Futura Cadentia Ter
mino Conservato.

141

34 G. G. Joannes Kręcieński et Bogumila de Szawłowskie Conjuges actores Cum MM. Stanislaum Kolitnicki Tribunum Sieprec. et Catharinam de Kosińskie Conjuges Citat. et alios me solutionis Summae Cum prisione ac extraditione rei Mobilis.

Sup. Disparente Mo Theodora de Haziebrodzkie Sulerzyska Derelicta Vidua Permittit Condemnatio cum Comparentibus Suspensa et Conservatis Terminis. Publicavit Mtis.

35. Illustris Rndus Josephus Rosciszewski Praepositus Sieprec. actor Cum Infidelis Dyna Censerten Infidelis Jakob et Eundem ejus Maritum Ac Succeres Berek Grayner Judaeos Sieprec. Citat. me solutionis Summae Cum prisione In Contumatiam Imperfecte Solutionis Summae Dtum provenit ex fationis processus eo nomine obtenti pro qua res est in instanti Sub poena Bonitionis ratione vero Contraventionis Decreti Lucrativa Bonitio quae Decernunt Adeo et Remittunt. Publicavit Mtis.

36

G. Simon Kokoszczyński actor Cum G. Joannem Smotiński Citat. me Solutionis Summae Cum prisione decernendae poenalitatis ac aliarum Circumstantiarum Termino Comprehensae

In Termino ex adiutatione Incidenti approbato Antenori Processu Lucrum Ultimarii fortis finalis ac indelatae faciendae Executionis in negotio vero Principali Lucrum Solutionis Summae Decreto Terrestri Plurimum adjudicatae Jam vero Levationis quoties Decem annorum Hungaricalium ex mente Aliorum Castrensium Bobrovnicensium

37
Idem G. Simon Kokoszczynski actor et alij Cum G. Albertum Pęski Cito me extraditionis rerum Subditae propriae aliaque Circumstantiae Trno Comprehensae.

W. S.

38
Relicta et Successores D. G. Thomae Terajewski actor Matthaeus Patruus et Eva G. Maria Zochowski Consors Krajewscy actor et alij Cum GG. Thomae Wiechecki Rochum et Alexandrum Liszewskie Joannem et Antonium Zochowskie Cito et alias me dimissionis sortium levationis Summae Bonificationis praetensae ac aliae Circumstantiae.

W. S.

39
G. Valentinus Szumanski actor et alij Cum G. Josephum Szumanski Cito et alias me Ex divisionis Substantiae liquidationis oner.

Assignatae Condefensionis in Bonum Bonorum Szumanie Decretum

40 G. Antonius Borowski B. C. Blacq
actor et alij Cq. SS. Josephus Parentes
Petrus et Joannes Bartholomaeus filius
Zerierowskie Cit. et alios me Excitionis
Bonificationisq. Eadem ac alias circum
stantias

WS

41 Id. actor Cq. SS. Joannes Smolinski
et Cyprianus Baczewski Cit. me vi
lentiam ac alias Circumstantias
Delatio educendae Inquisitionis in futura
Cadentia et Conservat. Dnus.
millium Octingentorum Florenorum Polonicalium cum provisione
provenientis indq. sub Poena Bonitionis quae D. Actoli
et Publicavit Mtis.

B

42 M. Michael Wielowieyski Pincerna
Zydaczeny actor Cq. MM. Constanti
lam de Ciepkowskie et M. Ignatij Kam
penchausen Capitanei Sieliae Mili et
Consortem Mabrem et Calasantiam filium
Kampenchauzeny Cit. me Solutionis
Summae Cum pristine
In Dno. exaltatione ad Judicium praesens devinient ~~[illegible]~~
approbato anterior Processu Lucrum ulterioris Fortis
et Fenelis fatiendae Executionis in negotio vero
Principali ratione non solutionis Summae Dno
decem
#

43 G. Joannes Kysicki actor et alii G. GG. Ludovicum Joannem Niepotarskie Andream Wawrzyski Simonem Osiecki Cit. et alios me reproductionis Juris

NB

44 MM. Josephus et Robertus Karpenchauzeny actor G. MM. Constantiam de Cieszkowskie ODM Ignatij Karpenchauzen Capitaneus Lubelskiej Relicta Conten. Vidua Matrem et Caetanum filium Karpenchauzeny Cit. et alios me Expulsionis de B. Chraponia

Post Plenariam Convictionem in Contumaciam Sententiatae Penalitatis respectu Expulsionis ac assignatae Condemnationis in ordine reinductionis in Bona violenter adempta Decretum

45 GG. Stanislaus Thomas Valentinus Joannes Lukowscy ac Thomas Paprocki actor et alii G. GG. Adamum et Albertum Zyteniecki Cit. et alios me violentiam

Combinata

46 GG Ludovicus Rzepotowski Barbara de Krapowskie ob G Jacobi Rzepotowski relicta Conjux Vidua Stanislaus Joannes Rzepotowscy actor et alij Cum G Joannem Kosicki Cum et alios me Indolita vexe ac alias Circumstantiis

N.B.

47 GG Malanowscy Conjuges actor et alij Cum GG Mathiam et Antonium Borowskie Cum me violentiae

N.B.

Delatio Inquisitionis pro Futura Cautione et Conservat. Terminus

48 G Stanislaus Lubowski actor et alij Cum G Joannem et Agnetham de Uminskie Zglenickie Conjuges Cum et alios me Circumscriptionis

N.B.

49 Sd

G. Josephus Kowcirowski ad et alij Cum GG. Adamum et Albertum Zgleniczkie Cetera et alias me Indelebilis

Combinata

50 Sd

M. Antonius Bazinski Dapifer Kaczyrzicz ad et alij Cum M. Martinum Zgrawski Subdapiferum Plus Plac Cetera me Victionis ab Impedimento M. Kowcirowski Subjudicis Terrae Dobr. Combinata

51 Sd

G. Joannes Krzeczowski et Bogumilla de Szawłowskie Iniciae Conjuges ad et alij Cum MM. Stanislaum Kolistnicki Tribunum Sieprz. et Catharinam de Vesinskie Iniciae Conjuges Ignatium Osiecki Cetera et alias me extraditionis rer. Mobilium ac aliam Circumstantiam

Sup. Disparente M. Theodora de Kozubrzyckie Sulczyska ~~[illegible]~~ tum MM. Ciemniewskie permittit Condemnatio cum Comparentibus suspendit Causa cum Conservatione Termini et Publicavit mtis

147

52 GG Stanislaus Sluerkowski et Eva Nowa-
kowska Conjuges actt. Cq GG Andream
Parentem Michaelem et Adamum filios Sul-
kowski Cit. me solutionis summae Cum pri-
sione

Decretum Solutionis et Libertatis
Gsi Andreae Sulkowski a causa

53 Idem actt. Conjuges Cq. G. Adamum Sul-
kowski Citat. et alios me solutionis summae
Cum prisione

WS

54 MM Franciscus Rywocki et Barbara de
Jastrzebskie Iuvicem Conjuges actt. Cq
GG Antonium et Gusae nnis alter Rzepa-
torskie Citat. et alos me solutionis pri-
sionis assensa

WS

55 G Franciscus Uminski actor G SS Jacobum et Dominicum Uminskie Cedentalis me Solutionis Summae Cum pensione Satisfactionis Decreto Personali Cum pensione

Decretum Solutionis.

56 M Martinus Zerawski Subdapifer Ptus Plocz actor et alii G M Paulum Vendlubowski Judicem Terrae Vistogradae Cedentalis me Evictionis ab Impedimento Judicio M Bazinski ac alias Circumstantias

Combinata

57. G Albertus Pelski actor et alii G M Bartholomaeum Humiecki Vexillifer Bracla ve Cedentalis me Evictionis ab Impedimento G Kobuszynski

W B

149

58 Zakrocki actor etatis Cap. G. M. Mich-
ałow Gwiebarski Venatorem Zawsky Citat
alias ne solutionis summae Cum pensione
pro

W. S.

59 Joannes Rzysicki actor etatis Infidelis
Lewek Doda Hersick ac Consortem ejus
primi ad Infidelis Salamon Smolenski 2di ad
Prem veti Juvicem Cujus Jacob Merkowicz
Moszek Jakowicz Aaron Szymanowicz
Lachman Szymanowicz Berek Samuelo-
wicz Citat alias ne solutionis summae
Cum pensione

W. S.

60 Idem actor Cap. Famatum Albertum
Malipenski Civem Cap. Sieprzec Citat ne
solutionis summae Cum pensione

W. S.

61 Gnus Adamus Krzyżotarski actor et alii Cum
G Paulum Krzyżotarski Cum et alios me Solu-
tionis Summae Cognitione
Decretum Solutionis

62 M Martinus Zerawski Subdapifer Plu-
tocl actor et alii Cum M Ignatium Lasocki
Cum me Pendente Curatione
Combinato

63 G Josephus Szumanski actor et alii
Cum G Valentinum Szumanski Cum et
alios me Exdicitionis Solsbantiae
Combinato

151

64 M. Franciscus Cietkowski Notarius Terni Ploc. actor. Cum M. Martinum Zorawski Subdapifer Ploc. Cit. et alios me Circumscriptionis honoris decernendae poenalitatis eliminationisque laesivum Factum

W. S.

65 G. Margaretha de Pininskie primo Wybrzeska 2do voto Zawidzka actor. et alios Cum M. Albertum Jezewski Dapiferum Ploc. Cit. et alios me relevationis Decreti Cassationis Scriptorum quoniam ac aliam Circumstantiam Terrae Comprehensam.

W. S.

67 M. Albertus Jezewski Dapifer Ploc. actor. et alios Cum G. Margaretham de Pininskie ultimo nuptus Zawidzka Cit. et alios me Circumscriptionis et Indebitae vexae ac aliam Circumstantiam Terrae Comprehensam.

W. S.

8 G. Petrus Cieszewski act. Cum M. Robertus Karpenchausen Succamerarius Pernaus Cit. et alios mē Solutionis Summae Cons. sive

Tandem affectantibus Partibus

Adinventae Personalis Comparitionis utrarumque Partium Decretum

9 G. Joannes Sulkowski et Mathias Chelchowski act. et alij Cum G. G. Mathaeo Malanowski et Mariannae Borowska Conjugis Cit. et alios mē volentium.

Tandem affectantibus Partibus

Delatio Inquisitionis pro futura Cadentia et Conservat. Termino

10 G. Albertus Przeradzki Act. et Alij Cum Perillustrem Sold. Franciscum Canum Cathe Culmen. et G. Ignatium Przeradzkie Cit. et alios rnd Dandi Calculi ac Aliarum Pretensionum et Possessione testis Bo Przeradz emicatis

affectantibus partibus Recit. Causa ad futuram Cadentiam Termino Conservato.

71 G: Mathias Borowski actor et alij cons. G.G. Florian et Josepham Borowska in vicem Conjuges Malanowski Citt. et alios rne attentatae violentiae Sott.

Combinata

72 G.G: Matheus et Marianna in vicem Conjuges Malanowski actor et alij cons. G.G. Joannem Sulkowski et Matheum Chetchowski rne attentatae violentiae Sott.

Combinata

73 G.G. Stanislaus et Joannes Lukowski actor et alij cons. G.G. Joannem Sulkowski et Matheum Chetchowski Citt. et alios rne indebitae vexae Sott.

Combinata

Infidelis Lewek Aranowicz Actor Cur. G. Jacobum Zora
wski Cito et alios rne Solutionis Quotae ac aliarum
praetensionum

Decretum Solutionis

Solo

G. G. Valentinus Parens Sebastianus et Marianna Fili
us et Filia Kowalewskie tum GG. Wiedzieney Conjuges
Actor et Alij Cur. GG. Thomam Joannem Vincentium
et Laurentium Sulkowski Cito et Alios rne Solu
tionis Summae cum Provisione aliarum Circumstantiarum

W. B.

G. Gorzechowski Franciscus non finitum

155

76 Infideles Lewek Graynowicz et Bella Herzkowna Invicem Conjuges Judei Sieprkenę Actor Conę ~~mmx~~ Relictum et Successores Ott G. Ludovici Święcicki Citt et Alios in Causa Cassationis Processus ac Decernendę Incompetentis Actionis.

Combinata

Gabriel Antonius in Karwosiecki Karwosiecki Judex Trm Stus Plocen

77

Regestrum Terminorum Tacitorum sub actu Feriae Tertiae ante Sanctae Hedvigis Viduae Electae Dei scilicet die 13 mensis octobris Ao 1778 Inscripta

1 M. Theodorus Kuebarski Thesaurarius Zacrocimensis actor Cum M. Josephum Bromierski Vice Capitaneum Cracoviensem Ctum et alios me educendae Inquisitionis

Datur Dilatio majoris ad affectationem Mae Bromierski pro Judicij Tribunalitijs Regni Petricoviensis et Conservatio Terminus

2 M. Benedictus Jezewski Exercituum Rnum Gnalis et G. Stanislaus Lempicki actor et alij Cum MM Constantinum de Cieszkowskie Relictum et M. Ignatij Karpenchauzen Capitanei Sulzeq Relictae Consortem Viduam Mabrum et Calasantium filium Karpenchauzen Ctum et alios me educendae Inquisitionis

In Termino conservato ex Dilatione anteriori Concessae Inquisitionis in Judicio suo tum ad citatione loco peragendae Executionis devenientis approbato anteriori Processu Suorum Satisfactionis Decreto ijdem decernendique ab eius in post educendae Inquisitionis sub Poena Banitionis ratione vero Contraventionis Decreto Sursiva Banitio Quae decernentur additur et remittuntur super vero actoratus Partis Evasio citationis et Causae. Publicavit Mlis.

3 GG Cyprianus Patruus et Paulus Filiaster Krasinscy actor et alij Cum GG Albertum et Joannem Kęsickie Ctum et alios me Satisfactionis Dierum educendae Inquisitionis et Infirmitatis

Praestitit Gnus Albertus Kęsicki super veram infirmitatem tempore anteactorum Judiciorum suorum Juramentum. Praestitit quoque Gnus Cyprianus Krasinski super incorruptionem Testium Inducat Testes.

4 Relicta ad S. Thomae Krajewski acta etalis Cum GG Rochum Lisowski et Jacobum Kurowski Cit. etalis me Satisfactionis Decreto Inquisitionis educendae

Praestiterunt Partes utraque super incorruptionem Testium Juramentum Induant Testes. Induserunt et Inquisitores expediverunt Ipsa pro futura Cadentia reponenda et Conservatur Terminus

5 G Rochus Lisowski acta etalis Cum Relictam ad S. Thomae Krajewski Cit. etalis me Satisfactionis Decreto educendae Inquisitionis

Combinata

6 GG Antonius Przedwiecki et Cunegundis Karwowska Conjuges acta etalis Cum GG Swierkochi Cit. etalis me Satisfactionis Decreto educendae Inquisitionis

Praestiterunt Partes super Incorruptionem Testium Juramentum Induant Testes.

GG Antonius et Adamus Swierkoccy ad etatis
et GG Przedzwieckie Conjugis ad etatis me Sa
tisfactionis Decreto educendae Inquisitionis
Combinata

8 Relicta ad G Alberti Kurowski et Sucerus ejus
ad etatis et G Jacobus Kurowski ad etatis
me satisfactionis Decreto educendae Inquisitionis
Praestiterunt Partes utraque Partis sup incorruptio
nem Testium Inducant Testes.

9 G Jacobus Kurowski ad etatis et
Relicta et Sucerus ad G Alberti Kuro
wski ad etatis me Satisfactionis De
creto Inquisitionis Causae
Combinata.

159

10 G. Mathias Borowski Actor et Alij Conr. G.G. Thomam et Josepham Borowska in Vicem Conjuges Malanowski Cit. et alios rnd attentatae violentiae non finitum per erroneam Instructionem

11.

G.G. Franciscus et Albertus Gorzechowscy Actor et Alij Conr. G.G. Titum Sulkowski et Nicolaum Gorzechowski Cit. et alios rnd Satisfactionis Decem educendae Inquisitionis

Sup. recedente Rdo Tito Sulkowski a Comparitione permittitur Condemnatum Comparentibus Limitant Partes et Conservat Terminus Publicationis

Gabriel Antonius in Karwosiecki Karwosiecki Judex Terrestris Dstlodz Plocensis

77

Ordo Penalium Sub Actu Feriae Tertiae ante Fm Sanctae Hedvigis Viduae Electae DEJ proxima Scilicet Die 13 Mensis Octobris Anno Dni 1778 in Sepre.

Instigator Judicij pro sene Actu Coram Infidelem Marek Wazynski Citto rne Non Solutionis Poenae non Sunt

Idem Actu Coram MM: Humieckie Umienskie et Kowalewskie Citto rne Non Solutionis Poenae Trium Marcarum pro Parte Judicij adjudicato ~~[illegible]~~ Decernitur Bannitio Perpetua

Idem Actu Coram D: Albertum Chyczewski Citto rne non Solutionis Poenae Semi Simplicis Quatuor decem Marcarum pro Parte in Constitutionem loci Standi pro Parte Judicij adjudicato Decernitur B.P.

Idem Actu Coram D: Adamum Sulkowski Citto rne Non Solutionis Poenae Simplicis Quatuordecem Marcarum pro Parte judicij pro sene adjudicato ~~[illegible]~~ Decernitur Bannitio Perpetua,

Idem Actor Conr Infideles Podzabinczyk Lewek Piekarz Elias Lanionem Chaim Lanionem Herszek Zielek citt rne Non Solutionis Poenae Semi Duplicis 14 Mar cum Pott pro Parte Judicij per sententiam adjudicatam per ~~mittitur Condemnatio quae D. a. R.~~ Decernitur Banitio Perpetua

Idem Actor Conr SS. Jacobum et Dominicum Umienskie citt rne Non Solutionis Poenae Trium Marcarum Pott pro Parte Judicij per sententiam adjudicatam ~~permittitur Condemnatio quae D. a. R.~~ Decernitur Renatus

Idem Actor Conr Infidelem Dyna citt rne non Solutionis poenae Triplicis Quattuor Decem Marcarum Pott pro Parte Judicij per sententiam adjudicatam ~~permittitur Condemnatio quae D. a. R.~~ Decernitur Banitio Perpetua

Idem Actor Conr MM. Constantiam De Cieszkowskie Kampenhauzenowa et Calesantium Kampenhauzen Filium citt rne Non Solutionis Poenae Vadij Simplicis pro Parte Judicij adjudicatam permittitur Condemnatio quae D. a. R. Decernitur Renatus

Gabriel Antonius in Karwosiecku Karwosiecku [illegible]

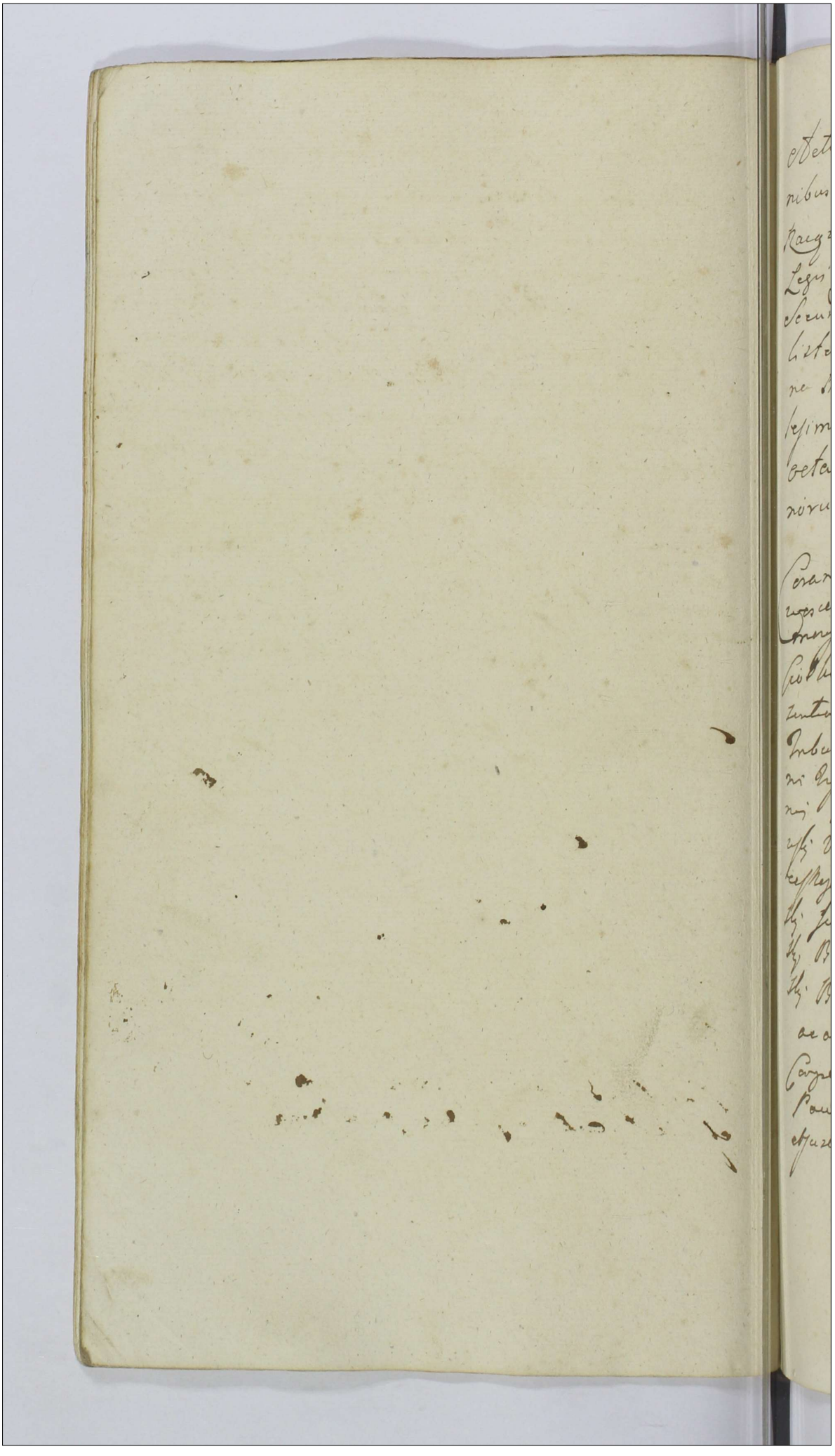

Actum in Raciąż in Terminis Communibus Terrestribus Plocensibus Districtuum Raciąziensis Simul et Plonscensis Vigore Legis in Diem hodiernam incidentibus Feria Secunda post Festum Sancti Lucae Evangelistae proxima Scilicet Die decima Nona Mensis octobris Anno Domini Millesimo Septingentesimo Septuagesimo octavo Una Cum Continuatione antenorum Causarum

Coram MM Gabriele in Karwosiecki Karwosiecki Judice Joanne in Krasniewaczyn Mroczyński Subjudice Francisco a Ciołkowo Ciołkowski Notario Terrae Plocensis Inpraesentia MM ac Gg Theodori Sokolnicki Tribunalis Plocensis Joannis Pilichowski Tribuni Ipsorum Bonaventurae Ciołkowski Joannis Rosciszewski Camerariorum Pauli Zołtowski Vice Notarii Chrisostomi Zielinski Vicepraesentis Terrae Plocensis Hiacinthi Przedpełski Joannis Szczepkowski Mathaei Lenyckowski Burgrabiorum Terrae Plocensis Stephani Brudzewski Bernardi Gosciecki Mathaei Pruszczynski ac aliorum plurimorum Nobilium ad acta praesentia Congregatio nec in Mlis Kmi Gnalis Providi Pauli Bonewicz de Bonewo auctoritate et jurati actum praesentia acclamans

1 M. Joannes Polichowsky Tribunus Vistogrod. actor Cz. M. Josephum Kaminsky Capitanum Exercitus Saxonici Cito et alias me Circumscriptionis ac aliarum Contentarum Inexpressarum.

2 S. Adamus Malinsky Camerarius Granicialis Vistogrod. actor Cz. M. Josephum Capitanum Exercitus Saxonici et S. Ptiae Josephum Kaminskie Cito me Circumscriptionis honoris decernendae poenalitatis ac Eliminationis ex actis Bl. Sivae Maa cum aliarumque Circumstantiarum

3 Idem actor Cz. M. Ludovicum Szymakowsky Dapiferidem Cuchanorum Citat. et alias me Solutionis Summae Compositione

4 G Adamus Malinski Camerarius Gra-
nicialis Vissogrod. actor Cum M. Ludovicum
Szymakowski Dapiferum Cuchanow. citat.
et alios me Solutionis Summae Decreto adju-
dicatae

WS

5 MM Franciscus et Michael Szawłowscy
Dapiferum Vissogrod. actor Cum MM Igna-
tium Luberadzki Judicem Castr. Cuchano-
wien. et Victoriam de Chrząszczewskie primi
ad M Theodori Szawłowski secundi ad M
Antonij Mazowiecki Tertij ad praesen-
voti Juricem Conjuges citat. me Rege-
stri rer. Molitum fatis primaeri Mand. Decreti
in perfectionis rer. dispersionis Pro Desola-
tionis Subdito profugationis Cassationis Juris ad-
tabitis et alia Transactione Caeterorumque Contrib.
Trium Comprehensor.

WS

6 M Josephus Niezycki Dapifer Za-
uskrzen. actor Cum Conventum Supremum
Virginum Monialium Ordinis S. Benedicti
citat. et alios me Cassationis processus ad
decernendum praenotatis aliisque Circumstantiis

WS

7 M. Antonius Niszczycki Vexillifer Supr
censis actor et alij Cum Conventum Supremum Virgi
num Monialium ordinis S. Benedicti Citat
et alias me Levationis Summae pisionalis
Cassationis processus decernendum respectu 2de
citae et vere ut processu aggravationis aliorumque
Circumstantiam Tmo Comprehensam.

WB

8 JM Franciscus in Borowice Rosci
X szewski Castellanus Supremus actor Cum
M. Thomam Nowowiejski Venatorem
Vysogrodensem Citat me Solutionis Summae
additamentalis emunitae aliorumque Cir
cumstantiam

Evasio Citationis et Causae cum impositione
Perpetuae Silentij

X9 Religiosus in Christo Pater Beni
facius Rosciszewski Conventus Plocensis
ordinis S. Dominici actor Cum Perillustri
Rndissimum Albertum Ulysz Canoni
cum Collegiatae Plocensis Citat me Sum
mae Compositione

WB

10 Religiosus in Christo Pater Bonifacius Rosciszewski Conventus Plac. Ordinis Sancti Dominici Actor Cum GG Lucam et Stanislaum Karwowskie Cum et alios me solutionis summae cum provisione

In Termino ex adcitatione loco peragendae Executionis Dicta incidenti Approbato anteriori Processu Lucrum Ultimariae festis finalis et Indelatae factae de Executionis Juniorum vero Principale Lucrum Solutionis Summae una cum provisione pro gravis est Idem sub Poena Bonitionis quae D. A. et R. Publicavit Mtis

11 GG Joannes Purzycki et Agnes de Stawczkie Conjuges Actor Cum GG Josepho Stawczki Antonium Gosciecki Cum et alios me solutionis summae totalis cum provisione

Sup. Disparente Exo Josepho Stawczki Permittitur Condemnatio quae D. A. et R. Publicavit Mtis Cum comparentibus vero Causa Suspenditur Tmo Conservato

12 GG Thomas Rogienski Parens et Magdalena filia ejus Actor et alii Cum MM Szymakowskie Dapifinis Cichanowski et Ciemniewskie Cum et alios me solutionis summam cum provisione pro

Decretum Libertatis a Termino ad praesens

A

GG Josephus Tobulski et Marianna Łoje
uska Conjuges actt et alij Cæ MM Ludovicum
et Joannem Szymakowskie Dapiferum
Cuchanovicz et Ciemniewskie Cæ et alios
me solutionis Summæ Suppositione

Stet Sola Evasio Termino et Causa.

A

14 G. Simon Glazewski actt et alij Cæ G Ignatium Kasocki Cæ et alios me volun
tiam ac aliam pretensionem

WS

A

15 G Jus Mathæus Pruszczynski actt et
alij Cæ GG Joannem Wieniewski et
Rosaliam Turska Conjuges Cæ et alios
me prætensionem et aliam Circumstantiam

Decretum libertatis ad præsens a Trm

16 G. Stephanus Brudzienski actor et alij Cum SS. Felicianum Joannem et Laurentium Brudzienskie Citat. et alios me restitutionis rerum pecuniae Ibercensis

Dilatio Ingressitionis pro Futura Cadentia Termino Conservato.

17 G. Michael Sokolnicki actor et alij Cum Relictam Ad. Andreae Murawski Citat. et alios nec Satisfactionis Decreto in ordine ad reperiendas Ingressitiones respectu violento

Decretum finale pro nullitate

18 JM Ignatius Zboinski Castellanus Pl. ordinis Aquilae albae Eques actor Cum G. Paulum Dłużniewski Citat. et alios me non solutionis Summae Ipsius

Decretum Solutionis

19 M Josephus Bonkowski Zuppanus Plocz actor
Cz MM Josephum Bromierski Vicecapita-
neum Plocz et Ilmum Josephum Ulysz Venatorem
Plocz Cetera me Solutionis Summae Expressione
Sup Disparente mo Josepho ubysz Venatoriae Plocz Permittit
Condemnatio quae D Act R. Publicavit mlis.

20 GG Antonius Gierzynski et ~~Rosalia~~ Maria de Dobrskie
Mathias Dobrski et Rosalia de Dobrskie
Cuppyes actor Cz G Mathaeum Dobrski Cetera
me Solutionis Summae Extraditionis
rerum Mobilium

NB.

21 In fidelis ~~Judex~~ Scapsia Zielkowicz
cola Bieżanz actor Cz Stanislaum Sie-
miątkowski Cetera me Solutionis Summae Ex-
pressione
Decretum Solutionis

170

22 G Stephanus Brudzieński et Cunegundis Sławęckie Conjuges actt G Josephus Sławęcki Cit et alios me

WB.

23 Thomas Krzykowski actt et alij Cons SS Antonius Zakrocki et P Ostrowicki Cit et alios Excomm Cassat

24 G Petrus Dobrski actt et alij Cons G Mathias Dobrski Cit et alios me Comparationis documentum Cassationis Transactionis praejudiciosae Condescensionis de Sortibus in Dando Catulo restitutionis rem ac alia circumstantia.

In Ordine Executionis antiquioris Decreti Condescensionis assignatur Dtum

SS Franciscus Parens et Valentinus filius
Starczewscy actr et alij Cq S Simonem Brzeski
Cell me violentiae.

WB.

6 S Paulus Dłużniewski actr et alij Cq JM
Ignatium Zboiński Castellanum Plocen
Ordinis aquilae albae Equitem Cell
et alios me Cassationis Scripti emunctae
ac aliam Circumstantiam

Combinata

27 S Marianna de Chądzenskie Nowicka
Relicta Consort Vidua actrix Cq S Tho
mam Chądzenski Cell et alios me Cassa
tionis Scripti restitutionis rer Mobilium adi
missionis Sortis Br Chądzyno Jerusal ac
aliam Circumstantiam.

WB

28 57
G Ludovicus Gathowski ad et alij Cum GG Al-
bertum Bojanowski et Franciscam Siemiętho-
wska Juricem Conjuges nec non Michalem et So-
phiam Siemiętkowskie Cum et alios me so-
lutionis Summae Cum provisione.

Post Comprobationem Solutionis Dtum

29 57
GG Antonius et Joannes Paulus Konie-
cy ad et alij Cum GG Josephum Lignicki
et Barbaram Charzynska Conjuges Mari-
annam et Franciscam Kwasieborskie
Cum et alios me solutionis Summae

Decretum Solutionis

30 42
G Petrus Lignicki ad et alij Cum GG Ma-
thaeum Dobrski Cum et alios me solu-
tionis Summae Cum provisione

Decretum Solutionis

31 G. Hiacinthus Pomianowski actor cum G. Franciscum Zaręba Cito me solutionis sum me cum provisione

Personalis Comparitionis ad invitandum

Sol

32 Famatus Josephus Jankowski actor et alii Famatos Theophilum Sokolowski et Margaretham de Zalinewskie Conjuges Cito et alios me ~~[illegible]~~ rem illicito modo Inbrieptionis Transactionum demensbando statum dicti Nobilitatis Compillationis Cassationis Eadem decernendum mente Legis pe nam ac aliam Circumstantiam.

Sup Famatis Sokolowskie Pana infamiae quae D. Actor Publicavit mtis Cum Gro Jatkowski suspensa Trno Conservato

Sol

33 Idem actor et alii cum G. Antonium Lutkowski Cito et alios me et rebus ~~[illegible]~~ et aedificiis Famator Sokolowskich pro ji bonificationis ad inveniendum seu et traditionis rem in pretensionibus actor

Combinata

34 174 G ~~[illegible]~~ Ad
Sti Joannes Laurentius ~~[illegible]~~ et Felici
anus Brudzienscy actor et alij Cum G Stani
slaus Brudzienski Citat et alios me Cir
ciscriptionis

Combinata

35 G Laurentius Dzierski actor et alij mp
Cum G Victorem Pomianowski Citat et alios
me Solutionis Summae Cuiusvis
Personales Comparitionis ad inventae Dtum

36 G Mathias Dobrski actor et alij Cum GG
Adamum Petrum et Stephanum Dobrskie
Citat et alios me Exdivisionis Levationis
Summae ~~[illegible]~~

Combinata

7 GG Petronella de Chędzenskie ad G Petri Charynski Relicta Consors Vidua Mater et Thomas Charynski filius actt et alij Cæ GG Stanislaus Charynski et Josephus Gajewski Citat me Cessationis resignationis et aliam Transactionem intytulatae Ditatis Sortium B. Chędzyno Kiski Lekary et Charyno Sobkowiczka dimissionis Sortium eiusdem Calculo extradicionis Documentorum Inventarium et rem Intercepto ac aliam Circumstantiam 30

Decretum assignatae Condescensionis

38 GG Vladislaus ~~Gregorius~~ Petrus et Jacobus Charynscy actt et alij Cæ GG Gregorium et Jacobum Charynskie ac Męczeńskie Citat et alias me attentam violentiam

Dilatio Inquisitionis per futura Cadentia Jnd Conservato.

39 NB Antonius Lubczadzki Judicium Crac Cuchanowy actt et alij Cæ G Michaelem Myszkowski Citat et alias me Statutionis et Extradictionis ancillae aliamque Circumstantiam

NB

40 GG Eva de Mylickie ad G Thomae Korzylski Relicta Consors Vidua Mater Joannes Korzylski filius ac et alij Con GG Sigismundum Draminski et Martianum de Pilichowskie Cujus ac Antonium Lelski Cit et alios me extraditionis Inventarii et rer ac aliam Circumstantiam.

Suspensa Decisione Causae Comportatio Quietationis p sequens

41 GG Franciscus Patens et Albertus filius Chudzinskie ad et alij Cum GG Mathiam Uminski Simonem Korzylskie Cit et alios me expulsionis Subdolam ac aliam Circumstantiam

Dilatio inquisitionis pro futura Cadentia Actum

42 GG Albertus et Magdalena de Lejczynskie Wierzbiccy in vicem Conjuges ad et alij Cum GG Stephanum et Catharinam de Kolczynskie Conjuges Wierzbickie Cit et alios me vocantium

Decretum assignatae Condescensionis

43 G. Victor Pomianowski actor et alij Cum G. Laurentiano Zdziarski Cit. et alios me Indebitae vetae Sivationis Lunae Extraditionis Quaestionis

Combinata

44 GG. Josephus et Michael Dłużniewscy et alij Haeredes et Possessores Bonorum Dłużniewo Parva actor et alij Cum GG. Blasium Bełkowski et Martianum Karwowski et alios Haeredes Bonorum Wierz. Cit. et alios Rne fundam Bonorum Dłużniewo transcendendo Granicies ~~[illegible]~~ appropriationis Praeceptionis Documentorum nullae Importationis Scopulae non agnitionis

uti in Causa Granicialis ad JM Succameranum remittitur quo ad Causam facti Condescensio designetur

45 Relicta Dni Jacobi Pomianowski relicta Consors Vidua actor et alij Cum G. Vincentium Karwowski Citat. et alios me Interceptionis rerum Mobilium Extraditionisque Eorum ad Circumstantiam.

WB.

46 Eadem G. Pomianowska Relicta Consors Vidua actrix Cum GG. Albertum et Casimirum Ostrzykowskie Cetera et alios me Solutionis quotam in vim Sustentationis vitae adjudicat ac Extradictionis frumenti.

Non Docuit Pars actorea de Termino ideo Pars Citata liberata a Termino.

47 G. Michael Mysłkowski ac Cetera Cum M. Antonium Luberadzki Judicium Cum Cechanowie Cetera et alios me violentiam et Indelicta vexe ac alia Contentio Transgressionis

Combinata

48 GG. Stephanus Wierzbicki et Catharina de Kolczynskie Conjux ac Cetera Cum GG. Albertum Wierzbicki ac Consortem ejus Cetera et alios me Exdivisionis Substantiae aliaque Injuriam Transgressionis

Combinata

30 179

G. Thomas Dobrski ad et alios Cum G. Francisco Rogienski Ad et alios mere solutionis summae provisionalis a summa provenit

NB.

NB. Josephus Wiszczycki Dapifer Zawski ad et alios Cum Conventum Supremum ordinis Sancti Benedicti Virginum Monialium Citat et alios ut pote Religiosissimam Ursulam Constantiam Podoska quae Conventus abbatissam et totum Conventum Cassationis Processus a Indelicta praetensa summa Liberationis ac aliam Circumstantiam.

Quoniam Pars actorea non docuit de Posita citationis suae idcirco Pars Citata Libera a Ordine Pro

NB. Antonius Wiszczycki Vexillifer Supremus ad et alios Cum ~~ad et alios~~ Religiosissimam Ursulam Constantiam Podoska ordinis Sancti Benedicti Conventus Supremus abbatissam ac totum Conventum Virginum Monialium Citat et alios nec levationis provisionis a summa Cassationis processus ac aliam Circumstantiam.

Ob malam Positam nempe in alio Districtu non posse ad praesens ~~[illegible]~~ promovere Causam ex hoc ea Ordine

52. MM Franciscus et Michael Sra-
wtowscy Dapiferi Ussogrod. ad Cy
MM Luberadzkie Cujus Cd et alios
me Cessationis Juris adversitatis ac Tran-
sactionis Expediendae Condensionis de Bonis
ac aliis Transactionis Trno Cuphensis

Dilatio seu Communicatio Documentorum prefatura
Cadentia Trno Conservato.

53. M Joannes Sokolnicki Tribunus
Plus. ad et alios Cy M Ludovicum Zie-
linski Poculatorum Rosarum Cd et alios
me Satisfactionis Decreto

W. S.

54. G Joannes Ukosinski actor G G Simonis
Chyczewski Cd et alios me Ex. Tradi-
tionis Bonis

Inquisitae Adulationis Gra Pauli Stomkowski Dtum

GG Severinus Białowieski ad et alij
Cum GG Ignatius Niedrolski et Olszewski
Cum et alijs me solutionis sanctae cum
prisione

Communicatio Documentorum pro futura Cadentia
Tmo Conservato

GG Stanislaus et Martinus Tyszy ad
et alij Cum GG Marianna Romanowna
et G Joannis Łęchocki Relictam Contra
viduam Matrem atque Bonifacium Antonium
et Alexandrum filios Łęchockie Cum
et alijs me attentatam violentiam

Dilatio inquisitionis pro futura Cadentia Tmo Conservato

G Valentinus Strzeszewski B Cum
ad et alij Cum M Josephum Pęczkowski
Judicium Terrae Cuchanae Cum et
alijs me Cassationis Juris obli
gatae Bonificationis Praetensionis ex B
Zabawo enicae Levationis Summae quae
et quantae ex Eius B Joannis Facultatis
Praetensis Tmo Cophinus.

WJ

182

58 M Carolus Sokolnicki actor et alii cum M Josephus Ubysz Venatoris Plus Cit et alios nec Pretensionem ac alias Circa Hactenus Trino Comprehensam Solutionis Summam Decreti in vim Exemptionis Bonorum Juridicae pro ac pretensionibus adjudicatae et

Decretum Solutionis Summae ac assignatae in Fondum Bonorum Kozolin et Nadarzyn

59 G Nicolaus Kwasiebarski actor et alii C G G Bernardum et Paulum Rutkowskie Cit et alios ne Solutionis Summae rehabilitationis Sortis

NB.

60 G Martianus Karwoski Andreas Josephus et Lucas Kierscy ac alii Heredes et Possessores Bonorum Kierz Actor et alii Cum Heredes et possessores Bonorum Dłużniczo porva Cit et alios me granicias

Combinata

A 183

G Lucas et Magdalena de Karwo
wskie Karwowscy actor et alij C G G
Franciscum Parenter et Martinum
filium Karwowskie Cod et alios me
Solutionis Dotis Cap. ... –

Sup Disparente pro Martiano Karwowski permittitur Con
Dominatio quae D. et R. Publicavit Mtis Con Comparentibus
Suspensa Trno Conservato.

G

M M Victor Kossobudzki Thesaurarius
Phae et Sophia de Mikorskie uniuersi
Coniugis actor et alij C M Antonium
Niszczycki Vexillifer Sieprz Cod
et alios me in Solutionis Summae
Cap. ...

Decretum Solutionis

G Stanislaus Szymiethowski actor
et alij C Infidelis Sieprzia Zul
kowicz Judex Brzezny Cod et alios
ne Cassationis Coplanationis Cod

Combinata

64. G Simon Glazewski act et alij G Ignatius Lasocki lib et alios ne violentiae et pretensiae

Dilatio Inquisitionis pro futura Cadentia Termino Conservato.

65 G Josephata de Dzierzanowskie od G Andreae Murawski Relicta Consors Viduatum Franciscus et Joannes Dzierzanowscy act et alij G G G Michaelem et albertum Sokolnickie lib et alios ne violentiae.

Dilatio Inquisitionis pro futura Cadentia Termino Conservato.

66. G Thomas Chądzenski act et alij G G Mariannae de Chądzenskie Nowicka lib ne solum quoties

W.S.

185

G Josephata de Dzierzanowskie ad
G Andreae Murawski Relictalensis
vidua actrix et alij Cz G Mathiae
Rakowski Cit et alios me volatus

NB.

N 65

G Anastasia de Zochowskie Wierzbi-
cka actrix et alij Cz GG Zochowskie
Cit et alios me solutionis Dotis acali
ad Curiam Stanlo

Decretum Condisensionis in ordine
Executionis Ulterioris anterioris Dto

N

GG Naguszewscy Conjugis actrix et alij
Cz G Paulum Korzybski Citat me
nolle acquietationis de receptis
Mlibus ac Inventariis fatis ad Korzyb
ski decreto

NB

69 G G Nicolaus et Constantia de Kot-
kowicze Parentes Elisabeth et Fran-
cisca Virgines Junior Kociecki ad
et alij Cæ G Bartholomæum Gizienski
Jacobum et Mariannam ac Ignatium
Kociecki Cæ et alios mē violen-
tiæ

Dilatio Inquisitionis pro futura Cadentia
Termino Conservato

70. G Jacobus et Marianna de Kulesze
Juniores Conjuges Parentes Ignatius
filius Kociecki Casimirum Gieryn-
ski et Mariannam de Charzynskie
Conjuges ad et alij Cæ G G Nicolaum Ko-
ciecki et Constantiam Juniores Conjuges
Citat et alios mē violentiæ

Combinata

71. G Joannes Chędzienski ad et alij
Cæ G G ad annum Parentem et quosvis
nominum Sikorski Bagienski Cæ
et alios mē violentiæ

Dilatio Inquisitionis pro futura Cadentia Termino Conservato

GG Philiphus Wrzoszek Albertus Beat
Skarski Korzybski Cit et alios me vio
lentiae ac Circumscriptionis ac Indictae ve
xae Erronea Cassat

NS

3. G Albertus Skarzynski ad et alij Cu
GG Antonium Gadomski et Annam Star
czewska Conjus Cit et alios me nulle
levationis Summae ~~[illegible]~~ praedimi
sionis Satis

NS.

4. G Josephus Koskowski dicti D: Ziedzie
X ad Cu S Mathiam Starczewski BC
Pleg Cit me Satisfactionis Decreto ~~[illegible]~~
~~[illegible]~~ Injunctae Condescensioni
ac aliae Circumstantiae Tho Cuphensis

Recit ad Inferiorem Inscriptionem nempe sequentem
Causa.

75 Gregorius Josephus Koskowski actor et alij Cum M. Joanne Podoski Thesaurario Plur. Lit. et alios me Sectarandae Decernere pro Relationis ac esto ~~Solutionis~~ Litatis ac aliam Circumstantiam

Sup. Recedente mo Joanne Podoski Thesaurario Racionis Permittitur Condemnatio quae D. A. et R. Publicavit Mus Cum Comparentibus Suspensa Jnd. Conservati

76. Perillustris Rndmus Mathias Kosinski Cancellarius Cathedralis Plocensis actor et alij Cum GG Koskowski Citatis et aliis me Levationis Summae Liquidationis Eadem ac aliam Circumstantiam

Combinata

77 Illustris Amdus Sylvester Zielinski Praepositus Gralcensis actor et alij Cum GG Ludovicum Gutkowski Ignatium Nicolaum Kurowski ~~Lit.~~ et alios Cit. me Solutionis decinx

NB

G Joanney Korzybski actor et alij Cz G Joannem Kocięcki Cito et alios me

WB

G Joanney Kocięcki actor et alij Cz G Joannem Korzybski Cito et alios me

WB

10. G Mathias Starczewski BLR actor Cz M Joannem Podoski Thesaurarum Racyonis Cito rne Actori in possessionem Inductionis

WB

Religiosus Bonifacius Rescipe
usq. Conventus Ulg. Ordinis S. Do
minici ad et alij Cq. Perillem
Rndmum albertum Ubysz Cano
nicum Cath. Ulg. Cit. et alios me Solu
tionis Summae

Decretum adulationis Gnis Antony Woznicki Regentis
Castrensis Plocensis Bonae Oseck moderni Haeredis Termino
cum Comparentibus Conservato.

A

Gg. Paulus et Susanna Virgo Innu
pta frater et Soror Inter. se ger
mani Rakouscy ad et alij
Cq. Relictam et Successores od G. Fran
cisci Karwowsky Cit. et alios me
Solutionis Summae

Jo. Tnd. ex Citatione suum ad judicium devenienti Lucrum
ulterioris fortes finales et indelebilis fatiendae Executio
nis in negotio vero praeterea pro ratione non Solutio
nis Summae Trecento Quinquaginta Florenorum Polonicalium
cum provisione provinciae Judicij sub Pena Bonitatis
quae D. A. et R. Publicavit Mtis.

M. J.

Gg. Stanislaus Wołowski ad et alij
Cq. M. Thomam Nowowiejski Ve
natorem Vysogr. Cit. et alios me re
serosus Inquisitionem

W. J.

G. Michael Charzynski ad etatis Cum
Gg Stanislaum Chodupski ad etatis
me nolentes

NB.

25 Relicta ad G. Joannis Gienynski ad Cum
X Gg Stephanum Molski Andream Babecki
Joannem Carolum Jacobum Grabowskie ad
etatis me resolutionis quitatio Comporta
tioni Contractum etatis Transactio ad invenien
dotis Comprisione de B. Grabowiensi
Sup. Disperantibus Gg Joanne Stanislao Jacobo et Carolo Gra
bowskie Permittitur Condemnatio quae D. A. et R. Publica
vit mtis Cum Comperantibus Suspensa Trno Conservati

26.7. Relicta ad G. Valentini Wierzbicki ad
trix etatis Cum Gg Wierzbickie ad et
atis me Solutionis quitae Cum

NB

Gabriel Antonius in Karwosicki Karwosiecki [illegible]

Registrum Terminorum Factorum Sub actu Feriae Secundae post Festum S. Lucae Evangelistae scilicet die 19 mensis octobris 1778

M. Thomas Nowowiejski Verator Vissogiensis et G. Stanislaus Jabłonski actor et alii Cum G. Stanislaus Wołowski Citat. et alios me educendae Inquisitionis

NB.

G. Albertus Lutomirski actor et alii Cum GG. Sophia Dziedzicka et G. Andreae Pepłowski Consortem Stanislaum Murawski denique Famatos Adamum Sulecki Advocatum Paulum Sulenski Cum Cives Rauquae Citat. et alios me Educendae Scrutiniae.

Praestiterunt Partes Juramentum sup. incorruptionem Testium Induxerunt Testes Inquisitiones Eduxerunt Eas Caedem Reponendae In futura Cadentia Conservato Termino

G. Stanislaus Murawski actor et alii Cum G. Albertum Lutomirski Citat. et alios me educendae Scrutiniae

Combinata

4 G Antonius Bojanowski ad et alij
Cq GG Petrykowskie Cetab et alis
me educendæ Inquisitionis

Præstiterunt Partes sup Incorruptionem Testium Juramentum
Testes eosdem Induxerunt Inquisitiones eduxerunt Jvæ
in futura Cadentia reponendæ Trno Conservato

5 G Jg Vincentius Karwowski ad
et alij Cq G Brisellia de Rost
Kowskie Pomianowska Relictam
viduam Cad et alis me educendæ
Inquisitionis

Præstitit Gnus Vincentius Karwowski Juramentum Te
stes induxerunt et Inquisitiones expediverunt
quæ pro futura Cadentia reponendæ Trno Conservato

6 X G Matheus Brudzienski ad et alij
Cq G Bernardum Cywinski Cad et
alis me educendæ Inquisitionis

Præstiterunt Partes sup incorruptionem Testium Ju
ramentum Testes Induxerunt Inquisitiones
expediverunt Jvæ in futura Cadentia reponendæ
et Conservatæ Trnus

G Bernardus Cywinski actor et alij Cz
GG Andreas et Mathaeus Brudzienski
Ct et alios me educendae Inquisitionis
Combinata

Sd

GG Joannes Benedictus Carolus Sabkowscy
fratres germani actor et alij Cz GG Josephus
et Mariannae de Czachorowskie Ilysien
skie Conjuges Ct et alios me Satisfactionis
Decreto educendae Inquisitionis

Praestiterunt Partes sup Incorruptionem Testium Juramen
tum Testes induxerunt Inquisitionis expediverunt
quae in futura Cadentia reponendae Tmo Conservato.

Sd

G Stanislaus Petrykowski Citatus Cz G
Antonium Bojanowski Actorem et alios
me educendae Inquisitionis
Combinata

195

10 G Josephus Zlysienski et Marianna Czachorowska Inviceri Conjuges actt et alij Cum GG Joannem Carolum Benedictum atq Martianam Virginem Innocentem Szatkowskie Citatis et aliis me educere Inquisitionis

Combinata.

11 MM Victor Kossobudzki Thesaurarius Plus ~~actt~~ et Sophia Mikerska Inviceri Conjuges actt et alij Cum MM Theodorum Venatorem Zacrocinum et Ludovicum Pincernicum Gostyn Mokrskie Citatis et aliis me satisfactionis Decreto educere Inquisitionis

Sup Recedentibus MM Mokrskie et alijs citatis a Comparitione Permittitur Condemnatio quae D. Actor Publicavit Mbis.

12 MMichael Kossobudzki actt et alij Cum MM Theodorum Venatorem Zacrocinum et Ludovicum Pincernicum Gostyn Mokrskie Citatis et aliis me educere Inquisitionis

Sup recedentibus mus Mokrskie et alijs citatis a Comparitione permittitur Condemnatio quae D. Actor Publicavit Mbis

Gabriel Antonius in Karwosiecki Karwosiecki

J. D. Pr.

62

Ordo Penalium

Sub Actu Feriae Secundae pro Fr. S. Lucae Evangelistae Die 19 Mensis Novembris Anno Domini 1778. in Racionz

Instigator Judicij per se Actor Cons. Gsum Thomam Kowalewski Citat. rne Non Solutionis Poenae Duplicis Quatuordecem Marcarum Polon. et 7 Marcarum Polon. pro parte Judicij per se adjudicat. Lucrum solutionis marcarum pro parte Judicij adjudicat. idq. sub Renatzmi gore D. St. et Remittitur Publicat.

Idem Actor Cons. G. Zglenicki Citat. rne Non Solutionis 7 marcarum Polon. pro Parte Judicij per se adjudicat. Simile Lucrum cum Bonitione

Idem Actor Cons. G. Stephanum Haguszewski citat. re Non Solutionis Poenae Duplicis Quatuordecem Marcarum Polon. pro Parte Judicij per se adjudicat. Simile Lucrum cum Bonitione

82
83
77

Idem Actor Conc. G. Thomam Kraszewski cito rne non Solutionis Pene Simplicis Quatuordecim Marcarum Polon. pro Parte Judicij per sententiam adjudicatam Simile Lucrum Cum Bonitione

Idem Actor Conc. G. Golębieski cito rne non Solutionis Marcarum Polon. pro Parte Judicij per sententiam adjudicatam Simile Lucrum Cum Bonitione

Idem Actor Conc. G. Gregorium Chartynski cito rne non Solutionis Pene Duplicis Quatuordecim Marcarum Polon. pro Parte Judicij per sententiam adjudicatam Simile Lucrum Cum Bonitione

Idem Actor Cons. Gi. Jacobum Czarzynski Citatum ratione non Solutionis Poenae Simplicis Quatuordecem Marcarum Polon. pro Parte Judicij per Adjudicatum Simulte Lucrum Cum Bonitione

Idem Actor Cons. Gi. Antonium Gozecki Citatum ratione non Solutionis poenae Duplicis Quatuordecem Marcarum Polon.
Simulte Lucrum Cum Bonitione

Idem Actor Cons. Gi. Mathiam Krasinski Citatum ratione non Solutionis Trium Marcarum Polon.
Simulte Lucrum Cum Bonitione

Idem Actor Cons. Mi. Podoski Citatum ratione non Solutionis Poenae Semi Duplicis Quatuordecem Marcarum Polon. pro Parte Judicij per Sententiam Adjudicatum
Simulte Lucrum Cum Bonitione

Idem Actor Coram Petrum Ostrowicki Citato rne Non Solutionis Poenae Duplicis 14 Marcarum Polo pro Parte Judicij praesentis adjudicato
Simile Lucrum Cum Banitione

Idem Actor Coram Gregorio Karwowski Citato rne Non Solutionis Poenae Duplicis 14 Marcarum Polo pro Parte Judicij praesentis adjudicato
Simile Lucrum Cum Banitione

Idem Actor Coram Gregorio Babicki Citato rne Alios rne non Solutionis Poenae Semi Duplicis 14 Marcarum Polo pro Parte Judicij praesentis adjudicato
Simile Lucrum Cum Banitione

Idem Actor Cons. G. Gutkowski Cito et Alios rne non Solutionis Pene Semi Duplicis 14 Marcas Polo pro Parte Judicij Sig. adjudicato
Simile Lucrum Cum Bancione

Idem Actor Cons. G. Siemiętkowski Cito rne non Solutionis Pene Semi Simplicis 14 Marcas Polo pro Parte Judicij pro Sig. adjudicato
Simile Lucrum Cum Bancione

Idem Actor Cons. G. Mathiam Dobrski Cito rne non Solutionis 3 Marcas Polo pro Parte Judicij pro Sig. adjudicato
non sunt,

Idem Actor Coram M. Josephum Ubysz Cito me non
Solutionis Semi quatuor et Tricem Marcarum Polo
Simile Lucrum Solutionis Marcarum Cum Banitione

Josephus Bronisz Kuskowski Actor et Alij Coram M. Jo
annem Podoski Thesaurarium Rawiczensem Cito me
non Solutionis Poenae Triplicis Quatuordecim
marcarum Polo in Constitutionem Loci Standi Sibi ad
judicatum In Termino ex Decreto Judicij sui Prudenti Lucrum
Solutionis Poenae Triplicis Quatuordecim Marcarum
Polonicarum Decreto Judicij Praesentis in Constitutionem Loci
Standi adjudicatae Idem Sub Poena Bonis quae Dat et
Remittitur Publicatum

Gabriel Antonius in Karwowski Karwowski
JVM

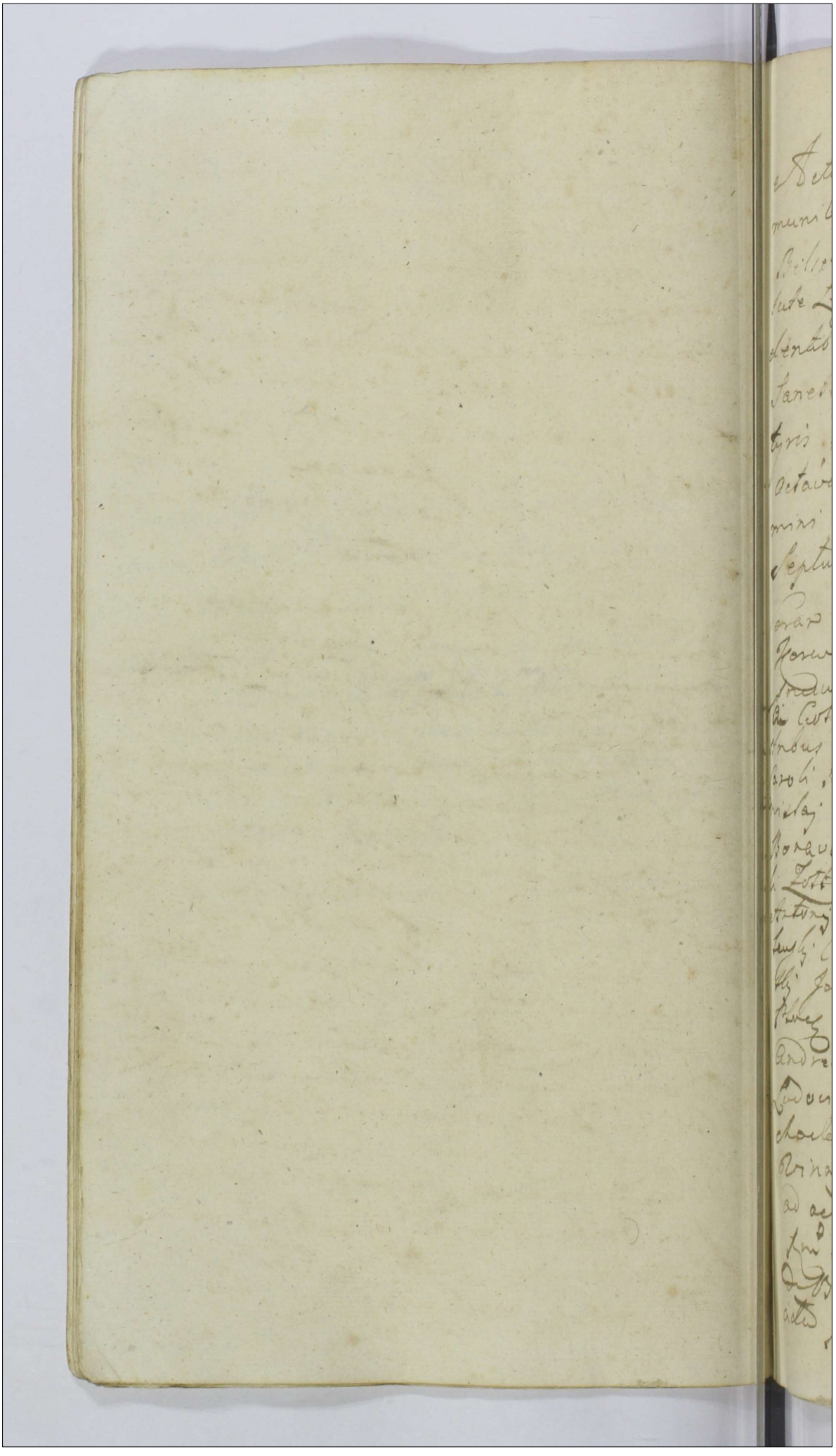

Actum in Bilsko in Terminis Com
munibus Terrestribus Districtuum
Bilscensis Simul et Plocensis Vir
tute Legis in Diem hodiernam Inci
dentibus Feria Secunda ante Festum
Sanctae Agnethis Virginis et Mar
tyris proxima scilicet Die decima
octava mensis Januarij Anno Do
mini Millesimo Septingentesimo
Septuagesimo Nono

Coram MM Gabriele in Karwosiele
Karwosiecki Judice Joanne in Kra
snawa Gumowski Subjudice Francisco
de Ciotkowo Ciotkowski Notario Terre
stribus Plocensibus praesentibus MM ac GG
Caroli Rescipowski Ensiferi Nowogrodensis Sta
nislai Kuchowski Adami Miłoszowski
Bonaventurae Ciotkowski Camerariae Pau
li Zottowski Vice Notarij Terrarum Plocensium
Antonij Woznicki Vice Notarij Pauli Chmie
lewski Caroli Turowski Mathiae Krzywko
wski Joannis Szczepkowski Burgrabiorum
Plocensium Ignatij Piniewski Joannis Trębiński
Andreae Łukowski Alberti Sielski
Ludovici Kęsicki Mathiae et Alexandri Mi
chaelis Dzierzanowskich Pincernarum
Winnicensium ac aliorum plurimorum Nobilium
ad acta praesentia Congregato nec non Mag
nificorum Generalis Providi Pauli Borzewicz
de Borzewo Cruthe authoritate Jurati
acta praesentia acceptamus

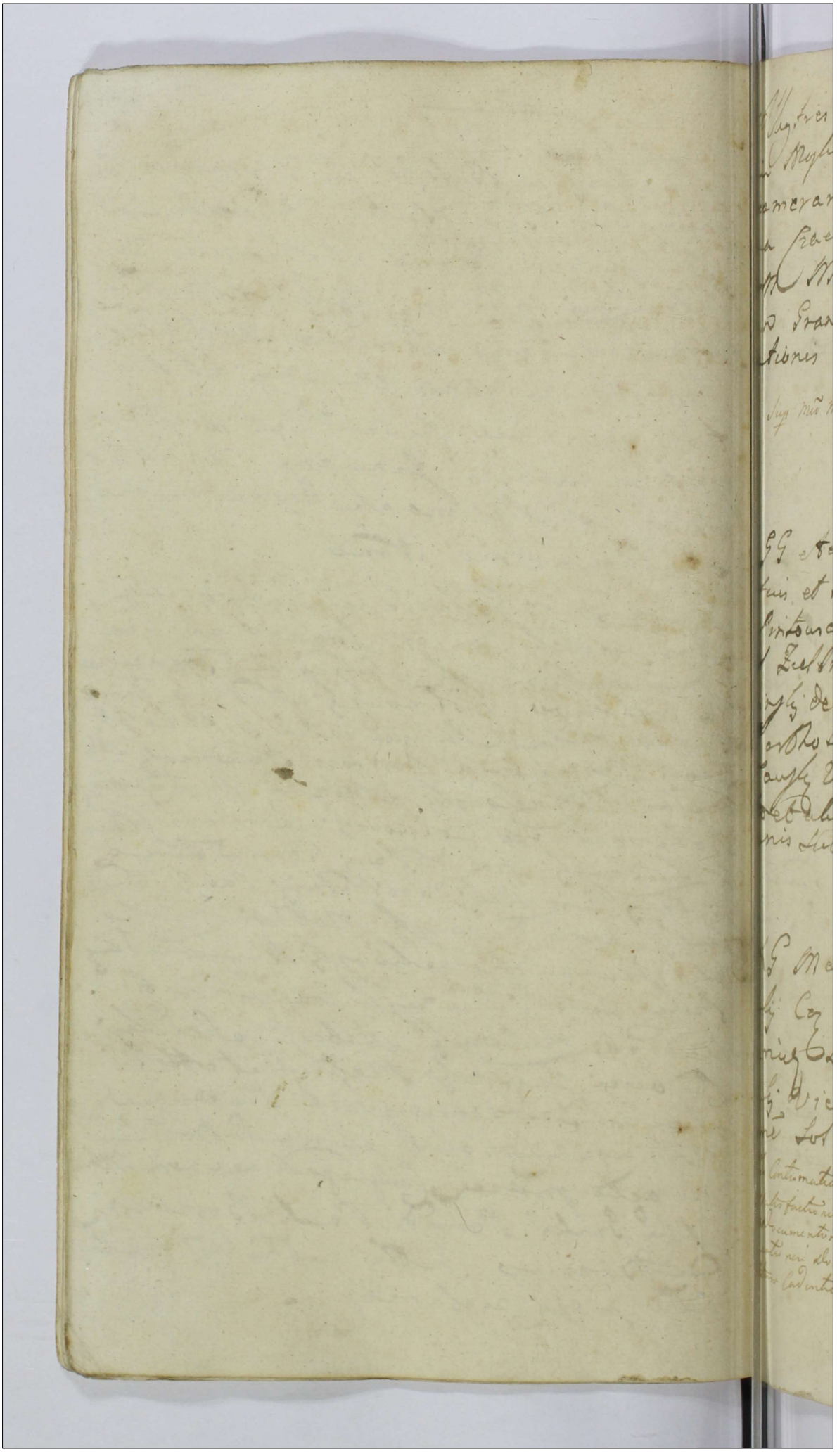

Illustres MM Maximilianus Brzezo
in Mykowy Comes Sierakowski Suc
camerarius Ptus Ploc et Marian
na Czachowska Conjuges actis Cons
M Martinus Czachowski Camerar
ius Graniciales Cernens Citat me so
lutionis Summae Dotalis cum pensione

Sup Mco Martino Czachowski condemnatio et Publicatio mtis

GG Adalbertus Pomorski atq Igna
tius et Stanislaus Regens Terrae Gostin
Pintowscy Mathaeus Kolczynski ac Micha
el Zielniewski denique Honestus Simon Ko
zinski de Ogonelice Mtis actis Cons M
Bartholomaeus Mazowiecki Tribunus
Zawski Vice Capitaneus Cr Sren Cita
tio et alias Pro violentiarum et exproditi
onis Subdita

NB

3X G Martianus Ciołkowski actis et
alij Cons M Joannes Lasocki Castel
lanius Lanicensis ac G Antonius Wozni
cki Vice Notarius Cr Ploc Citatus
me Solutionis Summae cum pensione

In Contumaciam Mu Lasocki Castellanidis Vespagrodiensis ad inventi
satisfactionis Delationi majoris ac Delationi Commonicationis
Documentorum ac Subsecutis Juramentorum aut realis Commoni
cationis Documentorum Declaratae Detentionis causae in fu
tura Cadentia Judicio Suo Decretum

4 GG ~~Stephanus~~ Catharina de Zaborowskie G. Josephi Smolenski Consors et Felicianna itidem de Zaborowskie obs. Joannis Woznicki Relicta Consors vidua actae cum M. Stanislaum Pilichowski Tribunalis Vissogradensis Citatione Solutionis Summae cum provisione

Sup. Imo Stanislao Pilichowski Condemnatio et Publicatio mtis

5 G. Andreas Lukowski actae cum MM. Antonium Vexillifer Radziejovicz Silvestrum ac Petrum Castellanos Vissogradensis tum Perillustrissimos Josephum et Andream Canonicos Plocensis Karnkowskie tum MM. Franciscum Dobrski et Mariannam de Kalberskie Conjuges Citatione providendi in Bonis Mundis Summae Trno prehensae Securitatis

Sup. Ill. Pondusimo Josepho Karnkowski disparente Condemnatio cum reliquis Comparentibus suspensa Ad Consequentiam

6 G. Jacobus Dzieborski actor cum GG. Josephum Parentem Simonem Thomam et Lucam filios Lisowskie Citatis in causa Solutionis Summae cum provisione provenientis

Solutionis Decretum pro ut in Decretali

MM Stanislaus Kuckowski et Petronella de Orłowskie Conjuges actt Cq MM Bartholomaeum Vexillifer Zawiszy Josephum Pocillatorem Sigmetum Relictas et Successores ad MM Michaelis et Petri Zakrzewskich Citatt in Causa Solutionis Summae et B Gierzyno pro rehabilitionis Bibliothecae ac in ordine praetensionum fundi Ipsum gerendi Condescensionis

Assignata Condescensionis ad Fundum Bonorum Gierzyno Decretum

Sol

8 G Josephus Machcinski actt Cq M et GG Antonium ~~Pet~~ Theodorum Petrum Dapiferum Chełmensem Bobroskie Citt me Solutionis Summae de B Kamionki Cum provisione

W S.

Sol

9no M Lubinus Markowski Dapiferiae Podoliae actt Cq Infidelem Marcum Judaeum Plock Citt in Causa Solutionis Summae Cum provisione.

Sup Infidelis Judaei March Jozwowicz Incola Plocensis Condemnatio et Publicata

10 GG Severinus Josephus et Antoni-
us patres inter se germani Dziwa-
nowscy ad et alij Cum M Bartholomaeum
Zalinewski Vexillifer Zawski Citat in
Causa Levationis Summae de Bs Condescen-
sionis Certificationis Praetensionum

Dilatio maioris pro Parte Partis Citatae concessa

11 GG Sigismundus Vicesregens Terris et
X Castry Vistogrodensis Benedictus Nicode-
mus Susceptans Terrestrium Marcel-
lus Stewarscy ~~ad et alij~~ et Honestus Ja-
cobus Szydlinski Quillator ad et alij
Cum G Adamum Chudzenski Citat rne X de
Citatae vel aggravationisque in acquietato
negotio processu ac decernendae poenalitatis

Decretum adinventi Juramenti ac libertatis Par-
tis Citatae a Causa tum Poenalitatis adinventae
Ipsi Adamo Chudzynski.

12

Famatus Joannes Gorzewski Civis Sieprec-
cy Cum GG Albertum Chudzenski et Catharinam
de Uminskie inviceem Consortes Ipsi
rne Solutionis Summae obsequijs debitae

Decretum Solutionis

13 M.M. Ignatius Thesaurarius Dobrinensis Patruus et Anna Virgo Innupta Pocillatoriissae Zawiskae Sebastianus ~~[illegible]~~ Machcinscy actor Cons. G. Josephum Machcinski Cit. et alios me Exdivisionis Bonorum et Dandi Calculi assignandi Condescensionis ac aliam Circumstantiam

~~[illegible]~~

assignatae Condescensionis in fundum Bonorum Nowalowi Decretum

14 G. Josephus Machcinski actor Cons. MM. Ignatium Thesaurarium Dobrinensem Patruum et Annam Pocillatoriissam Zawiskae ~~[illegible]~~ Virginem Innupt. Sebastianum Machcinskie Cit. me Capationis Transactionum Compensationis rerum Mobilium fratris Pentlm Andreae Machcinski derelictae ac aliam Circumstantiam Combinata

15 M.M. Josephus Pocillator Lepreae et Judex Castr. Plocensis Bartholomaeus Vexilliferi Zawiskae Zakrzewskie tum Relictae et Successores et MM. Michaelis et Petri Zakrzewskich actor et alii Cons. MM. Stanislaum Kuchowski et Petrum Lam de Ortowskie Conjuges Cit. me Dimissionis Bonorum Gierczyno ~~[illegible]~~ reddendo Calculo bonificationis Pensionum resolutionis Transactionibus ac aliam Circumstantiam Combinata

16 G Adamus Chudzenski actor cum GG Skwarskie et Brylenski Abq Hon. Jacobum Ovillatorem Cito mē Cassationis scripti manualis pro Cum Ovillatorem Compilati

Combinata

17 M Franciscus Gadomski Dominus abq GG Paulus Borowy Stanislaus Malanowski Andreas Kurtowski famyli et alij actores Cum GG Josephum Lengiel Susceptantem actor Cum Plur. Joannem Majewski Cum Famatur Antonium Sikorski Civitatis Plur. Consulem Cito mē reserandam Inquisitionem Intuitu violentiae

N.S.

18 Relicta ob G Feliciani Zorawski Matr. Perillustris Rndissimus Josephus Canonicus Cathedr. Plur. et GG Jacobus Rosalia G Josephi Strusinski Victoria G Josephi Swizynski Consortes Zorawski filius et filiae Joannis Parens Plur. Dus Hedvigis filius et filia Dłużniewscy ac et alij Cum MM Stanislaus Wessel Capitaneus Gr. Sub. et Faustina de Zielkowskie Inviceps Juges et Successores ob M Josephum Leonis Rutkowski Judicis Terris Dobr. Cito et alias mē Cassationis Judiciorum Transactionum Caiperitatis Sufficientiae documenti Solutionis Dotis competentis de B Materni ac alia circumstantia affectantibus Partibus Causa reddit id futurum Sententiam Jure Conservato.

19 MM Stanislaus Wessel Capitaneus Golu
ben et Faustina de Zielinskie primi ad
M Josephi Leoni Rutkowski Judicis Terrestris
Dobrz Secundi ad praesens vestitus Conjuges
nec non MM Marianus Simon Joannes et
Constantia filij et filia Rutkowscy actorum
Parallel M Hedvigin de Rutkowskie Zo
rawska Matrem et Successores ad G Feli
ciani Zorawski Cito me approbationis Vi
ctatione Cum a renuntiationibus de B Matrimonii
decernendae poenam ac alias Circumstantias.

Combinata

20 G Paulus Pszczynski actor et alij Cum MM
Hedvigin de Natęcze ad M Thomae Unie
rzyski Camerarij Granicialis Pl Relict
Viduam Matrem Jacobum Salomeam et Ma
rianam Virgines Juniores filiam et filias
Unierzyskie Cito me Satisfactionis Decreto

Post praestitum Juramentum per Gnum Paulum Pszczyn
skie in satisfactionem anteriori decreto Judicij Sui
Solutionis decretum prorsus In Decretalibus

21 M Thomas Roscipewski Pocillator
Raciąż et G Joannes Grzybowski actor
Cum G Petrum Jez et Andream Sulerzyski
Cito et alios me Compensationis Damnorum
ac violentiae decernendae poenalitatis ac alias
Circumstantias

Dilatio Inquisitionis pro futura Cadentia Judicii
sui Pro Conservato.

22 M. Thomas Rosciepewski Pocillator Rauquiae et Joannes Trybowski actor Perillustrissimo Andreae Chalinski Cancellario Cath. Ploc. et Ill. Carolum Jacobum Martinum Citatum ac alias ~~[illegible]~~ violentiae confiscationis damnum statutionis subditis ~~[illegible]~~ poenalitates ac alias circumstantias

Dilatio ad ... Inquisitionis pro futura Cadentia Judicio ... Conservato

23 Gg. Petrus Jos. et Francisca de Chyfinskie Juvicem Conjuges ac Andreas Sulerzyski actor cum MM. Thomae ~~[illegible]~~ Pocillatorem Rauquiae Parentem Carolum et Joannem Pocillatoris Rauquiae ~~[illegible]~~ filios Rosciepewskie ac Subditos ... ac violentiae et Compensationis ... poenalitates.

Combinata

24 Gg. Stanislaus Chaiotoski et Magdalena Brulewska Conjuges actor cum Synagogam Judaeorum Ploc. ... et alias ... Solutionis ... Compositione

Communicatio Documentorum

25
G. Josephus Lempicki actor Cask. Stroczy
Susceptans et Joannes Majewski actor
et alij cum G. Joannem Zawadzki ad me
perhibitionis testimonij

W.S.

26
GG. Joannes Zołtowski et Cunegundis Kę
sicka Conjuges ~~actores~~ ac Successo
res ad G. Valentini Maliszewski et Aga
thae Kęsicka Conjugum actor cum GG.
Adamum et Ludovicum Kęsickie ad
me solutionis summae dotalis petitione

W.S.

27
G. Franciscus Zdziarski actor et alij cum GG.
Valentinum Smoniewski et Anastasiam
Zdziarska Conjuges ad me vio
lentiae

Delatio Inquisitionis pro futura Audientia Judicio
ad Sud. Trib. Conservato.

28 G Franciscus Zdziarski actor Cum Synagogam Judaeorum Plocensem Cum me Solutionis Summae Cum pensione

Post Decretum reproductionis Plenipotentiae a parte Citata et non reproductionem necessariam Comparentis ~~[illegible]~~ Condemnatio supra Synagoga Plocensis et Publicata

30

29 G Valentinus Smoniewski actor et alii Cum G Franciscum Zdziarski Citatum et alios me violentiam

Combinata

30 – M M Ignatius Parens Cum gundis et Marianna minorennis filiae Machcinscy actor et alii Cum Mm Theressia de Janczyny Relictam et M Alberti Ubysz Sub Judicii Terrae Plocensis ~~[illegible]~~ Relictam Consortem Viduam Matrem Stanislaum et Franciscum Subjudicium Plocensis filios Ubysze Citatos et alios me ~~[illegible]~~ Mehoratorum Dotis Cum pensione

Assignationis Datoris pro M Ubysz Iowa Dtum Cum adulatione gundis et Conservatione Trm

31 Successores ad M. Josephi Kozłowski Notarij Terni Plocen. ~~aut~~ et Perillustris Rndsmus Andreas Cancus Varmien. et M. Joannes Subdapifer Parnaviensis Pl. Skowscy actis Cum G. Antonium Kozłowski Citato me Solutionis Summae Cum provisione Satisfactionisq. Decreto

Delatio maioris pro re G. Antonij Kozłowski concessa Dtis Jmo Conservato.

32 M. Theressia de Kozłowski primi ad G. Casimiri Kozłowski adpersens voti 2di M. Joannis Podoski Thesaurarij Racigiensis Consors et Cum Eodem in Separatione Existens actis et alijs Cum M. Joannem Podoski Thesaurarium Racigiensem Citat me rio lentiam damnum Matris ad reserandas Inquisitiones

W. S.

33 G. Mathaeus et Rochus Zgorzelscy actis Cum G. Martinum Chyczewski et Mariannam Zgorzelska Conjuges Citat me Cassationis Donationis cum Ledsione Juri naturae Subsecum Dimissionis Sortis ac Exdivisionis perficiendae Bonificationis proventuum et pretensionum

Sup. G. Martini Chyczewski et Marianna de Zgorzelska Conjugibus Condemnatio et Publicata.

AGAD WARSZAWA

34 G Victor Pomianowski et Julianna Ciołkowska Conjuges actt Cy GG Albertus Ciołkowski et Josephus Kleniewski Citat me Solutionis Summae Compositione satisfactionis Decr

35 M Josepha de Wendy od M Josephi Karski Vicepalatini Terrae Dobrinae et G Mokowski actt Cy MM Hippolitus Dobrski Ensiferus Vinnicae et Felicianus Karski Vice Palatinae Dobrinae et G Gorski Citat me reinductionis in Sortem Bn Rapino decernendo poenae Bonificationis Pro Lis Decretum ad invitat Reinductionis in Bona Rapino

36 MM Joannes Duczyminski Supplex Seminarii Plac Notarius et Hedvigis de Dzierzanowskie ac GG Joannes Wo[illegible]ski et Margaretha de Dzierzanowskie Conjuges Eleonora de Dzierzanowskie od M Laurentii Gawarecki Relictae Consors Vidua actt Cy MM Mathias et Michaelem Dzierzanowskie Pincernas Vinnicae Citat me Rectorationis Dotis Cassationis quietationis Cum abrenuntiationibus Cooperationis Divisionis ac aliis Circumstantiis Actoribus alias portibus [illegible] Causa ad Futuram Cadentiam [illegible] Conservato

37. MM Mathias et Michael Dzierzanowscy Pincernae Vinnicae actis Cum MM Joannem Duczyminski Zoppae Salinarae Mag. Notarium Hedvigim de Dzierzanowskie Rel. GG Joannem Zochowski et Margaretham Dzierzanowska Invicem Conjuges Eleonoram Simliter de Dzierzanowskie et M Laurentij Gawarecki Vice Palatinae Vissensis Relictam Conter Viduam Cum me Adelitae vexae et decernendae poenalitatis

~~[illegible]~~ Combinata

38. M Antonius Gawarecki Capitaneus Regiminis Pedestris ~~[illegible]~~ Mathis et Nisperchiae actis Cum MM Simeonem Eustachium et Ignatium Zalinowskie Cum me Rehabilitationis Br Ogonelice a decernendae poenalitatis

Sup. M Ignatio Zalinowski Vicepalatinus ~~[illegible]~~ Condemnata et Publicata cum comparentibus Suspensa Dnus Conservato.

39. M Theresia de Kostowskie ~~[illegible]~~ primi et Cum Casimiri Kostowski Vdi ad praesens vati M Joannis Podoski Thesaurarij Racyski Consors Et curiae in separatione Existens actis et alijs Cum M Joannem Podoski Thesaurarium Racyzie Cum et alios me reservationis Inquisitionis decernendae poenae pattuitatis volutis.

Decretum Suspensionis ad resolutionem Traditionis

40 G Lucas Cieslinski B C Ploc et Illustris ad modum Rndus Hiacintus Clericus Cieslinscy actt et alij Cq Illes MM Clementem Nalewaski Succamerarium Vissogrod et Susannam de Gebarthy Iuvicem Conjuges Citt me ~~Solutio~~ levationis Summae dimissionis Sortis Trzcinsczyzna actt hae redditt et aliam Circumstantiam Trno Cospretensem

Decretum finalis resolutionis

41 Illes MM Clemens Nalewaski Succamerarius Vissogrod et Susanna Gembartowna Iuvicem Conjuges actt et alij Cq Illustrem Rdum et G Burgrabium Cask Ploc Cieslinskie tum M Albertum Nalewaski Notarium Terrem et Cask Vissogrod Citat et adeitat me Cassationis Transactionum actt praejudiciarum pro re Citat Sortientium Sortis Trzcinsczyzna pro re actt praejudicationis Transactionum pro re actt Subrogat approbationis pretensionum bonificatt.

42 Combinata

GG Petrus Nicolaus Carolus Jaroszewscy actt Cq MM Paulum Kadłubowski Iudicem Terrae Vissogrod Ludovicum de Kosinskie et M Paulum Zorawski Subdapiferi Orszanae Relict Conter Viduam Sebastianam Cajetanum et Illum Rdum Valentinum Kertoskie G Josephum Ouelli ac alios Citt Occasione Cassationis Transactionum praejudicarum reproductionis Juris dimissionis Sortium in dando Calculo bonificatur praetensum levationis Summae ac aliam Circumstantiam

Inquantum Commemorationis Documentorum per partes [illegible] Decretum

43 GG Victor Pomiarowski et Julianna Ciotkowska Conjuges actores GG Albertum Ciotkowski et Josephum Jelgniewski Citat. me solutionis sum mae dotalis ex praesenti

In Satisfactionem Decreto anterioris Judicij seu Partis documenta Commonuerunt et Juramentum praestiterunt. Causaq. in futura Cadentia mente Legis dex judicanda declarata Fro Consensato.

44 GG Josephus Lempicki actor Castrae Plag. Susceptans et Joannes Majewski actor et alij Cae Joannem Zawadzki Citat. me prohibendi Testimonij

WB

45 Idem actor et alij Cae M. Franciscum Gadomski anteactum Capitaneum Lgbinae Fro GG Stanislaum Malanowski Paulum Berowy et Andream Kortowski Citat. et alios ne violentiam ad reserandam Jugi tioni

WB

46 M. Joannes Perzbski Capitaneus Lychowiensis et Josephus Zagwoyski acto Cum M. M. Leonem Parchter Thesaurarium Supremum Sebastianum et Cajetanum filios Kozłowskie Citat. ratione Certae Interventionis et violentiae Trno Comprehensae.

Delatio inquisitionis pro futura Audientia Trno conservata

47 Illustris amdo Rndus Josephus Rosniszewski Praepositus Supremus acto et alij Cum Successores ad M. Antonij Zakrzewski Vexilliferi Zawskiensis ac M. M. Kuczkowskie Conjuges Citat. et alios In Causa Solutionis Summae Satisfactionisque Decens.

Solutionis Decretum

48 GG Joannes Zołtowski et Cunegundis Kęsicka Conjuges Maxima et Tecla minorennes Malijewskie acto Cum GG Adamum et Ludovicum Kęsickie Citat. rne Solutionis Summae dotalis cum priore

Decretum adinventae Condescensionis in fundum Bonor. Rudowo Brodowe.

49 GG Thomas et Albertus Smardzewscy
actt Cq GG Joannes Trębiński et Martian-
nus G Simonis Sterky Franciscus G Josephi
Lisowski Consortes Magistrickie seu Ultrag
Conjuges Actt in Causa meliorationis Decre-
tor decernendae in Causa Praetensae solutionis
Summae 500 Tyl. Incompetentis actionis ac re-
stitutionis similis Summae ac aliis Circumstan-
tiis Inter Comprehensas
Decretum Condescensionis ad B. Smardze-
wo

50
GG Thomas et Albertus Smardzewscy
actt Cq G Joannes Trębiński Actt et alias
in Causa Cassationis Moationis approbatio-
nis "Transactionis" decernendae rne utiationis Eorum praeno-
tati
Decretum Remissionis ad Trnum
Condescensionis

51 mm
GG Franciscus Adamus et Ludovica
G Thomae Kraszewski Consors alias Juvi-
cae Conjuges ac Magdalena Virgo Inna-
pta Milewscy actt Cq Successores
et M Antonij Zalinewski Vexilliferi
Zawskiego ac M M Stanislaus Kucz-
kowski et Petronella de Ortowskie Conjuges
~~[illegible]~~ Actt et alias in Causa Solutionis
Summae Satisfactionis Decreti
Decretum Solutionis

52 G Joannes Jaroszewski actor Cap. M. Joannem Borzbski Thesaurarium Plur. et G. Adamum Jaroszewski Citat. In causa mea Cassationis Transactionum Dimissionis Sortis dandi de peceptis proventibus Calculi ac aliam Circumstantiam Ipsius Comp. Decretum

attento Recessu a Resignatione in rem mei Possibili per Gnum Adamum Jaroszewski recognita ejusdem cassationis ac adinventae Penalitatis in sublatione Processus Dtum

53 Id G Jaroszewski actor Cap. GG Adamum Jaroszewski ac Successores ad G Antonij Jaroszewski tum GG Michaelem Przedpełski et Victoriam de Jezierskie Conjuges Norbertum et Theodorum Jaroszewskie Camerariae Graniciales Plur. Citat. et alios In causa mea Satisfactionis Decretis Cassationis Cessionis ac Donationis Dimissionis Sortis ac dandi Calculi ad aliam Circumstantiam

Jurata Condescensionis Decretum

54 G Joannes Trębinski actor Cap. GG Thomam et Albertum Smardzewskie Citat. mei ~~Justificat~~ approbationis Decreti Injungendae Condescensionis Justificationis Transactionum remonstrationis Justi et adequati pro sortibus Lucratis Partij quod si probaverint Solutionis summae Cum provisione ad effectum Lucrationis Contra quibuscumque dubijs et accusationibus Dimissionis Sortis ad aliam Circumstantiam

Combinata

55
G.G. Simon Stecki et Marianna Mogilnicka
ac Josephus Lisowski et Francisca ctae Mo-
gilnicka Conjuges actt. Cum G.G. Thomam et Al-
bertum Smardzewskie Citt. me Indulta
vitae decernendae Incompetentis actionis
ac aliam Circumstantiam Inter Capitulares.

Combinata

56
G.G. Casimirus Parens Petrus filius
Francisca Theresia ~~[illegible]~~ Marianna et Stedi-
gi filiae Daleskiewicze actt. et alij Cum
M. Bartholomaeum Marowiecki Tribu-
num Zawsky et Vice Capitaneum Cask. ~~[illegible]~~
nez Citt. me Solutionis Summae Cum
Prisione Decretum Solutionis

57
G. Casimirus Daleskiewicz actt. Cum
Eundem M. Marowiecki Vice Capita-
neum Cr. Trenez Citt. me Extraditionis
ansen.

Libertas a Termino pro re Partis Citatae

222 58

X MM Michael Mitobydzki Camera-
rius Terni Ploc et Bojumila Laso-
cka Conjuges actt Corr M Sigismun-
dum Lasocki Tribunum Supre Cit
me Solutionis Summae tam originalis
quam pensionalium resolutionisq
quietationum ex re non plene p solutionis
pensionum Eadem vi restanti exolutionis
demandare

Commonicatio Documentorum pro futura Cadentia
Trno Conservato

59 GG Franciscus Joannes Stanislaus Tho-
mas Justina Jaroszewski actt Cr GG Jo-
annem Patrum tum Norbertum ac The-
odorum Camerarios Graniciales Ploc
Jaroszewskie Cit et alios rne approbatio-
nis Donationis et Cessionis meliorationis
Decretorum Cassationis Mandatorum decernendae
penalitatis ac aliam Circumstantiam Trno
Comprehensam

Combinata

60 G Hilarius Zaleski actt Corr M Joan-
nem Chamski Cit me Solutionis Sum-
mae Cum pensione

Sup. Disparente Mo Joanne Chamski Condemnato
et Publicata.

61 Ludovicus Lempicki actor cum Petrum Cie-
szewski cito me solutionis summae cum pensione
Super Disparente pro Petro Cieszewski Condemnatio et Publicatio

62 Dorothea Zakrzewska ad Ludovici Trę-
cinski Consors Relicta Vidua Mater ac Petrus
Trzcinski filius actor cum Margaretha
Kucharska ad Antonium Petrykowski Relicta
Consortem Viduam Matrem Stanislaum et Este-
ram Benedictum Dobrski Contem filium et filiam
Petrykowski cito et alias me solutionis sum-
mae cum pensionibus pro
Sup Disparentibus pro Petrikowski et Dobrski Condemnatio
et Publicata.

63 Josephus Smolenski Camerarius Terrae
Rosanae et agnes Gralianka Conges actor
cum Norbertum Jaroszewski Camerariae
Graniciali Plocensi cito me solutionis summae
cum pensione
Decretum Solutionis

64 GG Norbertus Jaroszewski et Felicianna Zakrzewska Conjuges actt cum G Josephum Osiecki Actt me Exemptionis Bn Italy Solutionisq Summae bonificationis Pretensionum

Sup Disparente Gro Josepho Osiecki Condemnatio et Publicatio

65 GG Nicolaus Mieczynski et Victoria de Hreszewskie Conjuges actt cum MM Simeonem Eustachium et Ignatium Zakrzewskie Joannem Duczynski et Hedvigim Dzierzanowskie Conjuges atq Antonium Karwowiecki Capitaneum Sd Rae Mattes Actt me Solutionis Summae Cum prisionibus pvenire

Super Disparentibus M.M. Zakrzewskie Condemnatio et Publicata. cum Comparentibus Suspensa Ind Conservat

66 G Josephus Peptowski actt et alij cum G Antonium Bartoszt Actt me Solutionis Summae Cum prisione ac Satisfactionis Decretis

Sup Disparente Mco Nicolao Rosiszewski Condemnatio et Publicata. cum Comparentibus Suspensa Ind Conservat

X 67

GG Josephus Lempicki actor Castr. Plac. Lem. Susceptans et Joannes Majewski actor et alij Cae M. Franciscum Gadowski Dominum et GG Paulum Borowy Stanislaum Malanowski Andream Kortowski famulos Cath. et alios me reserandam Inquisitionem intuitu violentiae.

WB.

68

X G Joannes Kociecki actor et alij Cae GG Ignatium Kulpinski Cath. et alios me Extraditionis horologij peteratis

WB

69

GG Norbertus Jaroszewski Camerarius Granicialis Plac. et Felicianna Zalneska Conjuges actor Cae M. Dominicum Piwnicki assessoris Culmae et Successores ob M. Antonij Parentis et Scholasticae Swierczynskich Cath. et alios me Solutionis Summae Decretum solutionis.

Gabriel Antonius in Karwosiecki Karwosiecki Judex Bnus Pltus Plocensis

Regestrum Penalium sub Actu Feriae 2dae Ante Festum Sae Agnethis Virginis et martyris proxima scilicet die 18 mensis Januarij Anno 1779no In Pilsko.

1. Gsus Martianus Ciołkowski actor et alij conr mcos Joannem Lasocki Castellanicz Conarienz et Antonium Woznicki Vice Notarium Crenz Non finitum.

Instigator Judicij pro senz Actor Conz GG Josephum Parentem Simonem Thomam et Lucam filios Lissowskie Citt rne Solutionis poenae duplicis Quatuordecem Marcar Polt in Sublationem Condemnationum pro Parte Judicij ad judicatarum ratione solutionis Marcar pro re Judicij adjudicatar Banidio perpetua

Idem Actor Conz Gsum Adamum Chudzynski citt rne Solutionis poenae Simplicis Quatuordecem Marcar Polt pro Parte Judicij pro senz adjudicatt Simile Lucrum

Item Actor Conq. M. Hipolitum Dobrski Emiferiae Vinnicen. Citt. ratione Solutionis Vadij Simplicis et Septem Marcar. Polo. pro Parte Judicij Pœnae adjudicatae

Simile Lucrum

Item Actor Conq. M. Joannem Porębski Capitaneum Sąhocinen. principalem et Gsum Adamum Sabba Jezewski Plenipotentem Citt. rne Solutionis 7 Marcar. mente Decri in vim Succubitionis Dilationi Majoris et Pœnae Quadruplicis Quatuordecem Jtidem Marcar. Polo. in Sublationem Condemnationum Sub Alterno Decreto pro Parte Judicij Pœnae adjudicatarum Erronea Inscriptio.

Item Actor Conq. G. Joannem Jaroszewski Citt. rne Solutionis Semi quatuor Marcar. et Pœnae Duplicis Quatuordecem Marcar. Polo.

Simile Lucrum

Idem Actt Conq GG Ludovicum et Adamum Kęsicka
citt rne Solutionis Semi quatuor Marcarum Polt
pro Parte Judicij p̄senq adjudicatt
Simile Lucrum

Idem Actt Conq GG Adamum Jaroszewski ac Suc
cessores ott Gsi Antonij Jaroszewski tum Mihaelem
Przedpełski et Victoriam de Jezierskie conjuges
Citt ratione Solutionis
Simile Lecrum

Idem Actt Conq MM: Hedvigim de Nałęcze ott
Mei Thomae Unierzyski Relictt Viduam Matrem Jaco
bum Salomeam et Mariannam Virgines Innuptas
Citt rne Solutionis Pœnæ Trium Marcarum Polt pro
parte Judicij p̄senq adjudicatt
Simile Lucrum

Gsus Victor Pomianowski Actor Cnę Gsum Albertum Ciołkowski Citt rne Solutionis Pene Septem Marcar Pot in vim Succubitionis Dilationi Majoris Lib adjudicatur
ratione non solutionis Septem marcar pro Pte G Pomianowski adjudicatar Banitio Perpetua

Instigator Judicij pseng Actor Cnę Mi Joannem Porębski Capitaneum Sąhocinenę Citt rne Solutionis primo 7 Marcar in vim Succubitionis Dilationi Majoris dein Pene Duplicis Quatuordecem Marcar Pot in Sub Solutionem Indemnationem Decrs Binis pro Parte Judicij pseng adjudicatur
rne non solutionis Marcar pro Pte Judicij adjudicatar
B P.

Idem Actor Cnę Illrem Mcum Clementem Nakwaski Succamerarium Terne Vissogrodiensę Citt rne Solutionis Pene Duplicis Quatuordecem Marcar Pot "et Medium Vadij Capitaneatus" pro Parte Judicij simplicis pseng adjudicatur
Simile Lucrum

Idem Actor Cong. Sr. Norbertum Jaroszewski Citatore Solutionis Duplex Poenae Triam Marcas Polo et Sex S. Polo pro Parte Judicij Poenae adjudicato
Simile Lucrum

Idem Actor Cong. S. Adamum Jaroszewski Citatore Solutionis Poenae Duplicis Quatuordecem Marcas Polo pro Parte Judicij Poenae adjudicato
Simile Lucrum

Gabriel Antonius in Karwowski Karwowski JB [illegible]

Regestrum ~~Ordo~~ Terminorum Tactorum Sub actu Fd 2dd ante Fr S Agnethis et Martyni Sa Anno Domini 1770

N

1 M Antonius Karski Vicepalatinidis Dobrinensis Actor et alij Coram M Hippolitum Dobrski Citatum et alios ad me educendum Inquisitionis

Post Prestitam Juramentorum per partes utrasque sup incorruptionem Testium ac adductionem Inquisitionis ex parte Mi Karski Plene Jam vero ex parte Mi Dobrski medium plene adductionis per Eundem pro futura Cadentia in juncta Dtum

N

2 M Hippolitus Dobrski Ensiferum Vinnicensis Actor et alij Coram M Antonium Karski Vicepalatinidis Terrae Dobrinensis Citatum me educendum Inquisitionis

Combinata

N

3 M Sigismundus Lasocki Tribunus Supremus et G Josephus Zabohlicki Actor Coram MM Melchiorem Szymanowski Capitaneum Klonowiensem et Franciscum Stanisławski Pincernam Smolensciae Citatos me educendum Inquisitionis

Sup Disparente M Stanisławski Condemnatio et Publicatio Cum comparente vero M Szymanowski Suspensa Dnum Consentit

4 M M Leo Parens et Sebastianus de Cajetanus filij Portugey ad et alij
& M Joannes Perez filij Capitanei
ad Lyceum ad me eduen
Inquisitores

Ad inventa et analitatis super petito te respectu succubetur vis
in puncto non reproducitionis legitime testimonij majoris
de predicto Juramento per partem actoream super incorrup
tionem Testium

5 M M Josephus Szeryb de Lucenum
ranijs Le Rd Matter et Tesla Mater
rijs Le Rd Matter et Tesla Mater
rijs Le Rd Matter et Tesla Mater
r

Venerabile Capitulum Insignis Collegiatae Plocz. acto et alij Cq MM Szczytty tue cameranos Sae Rae Maiestatis Conjuges Citat. et alios me educenae Inquisitionis

Combinata

Gabriel Antonius in Karwosiecki Karwosiecki

JBP 77

61

Actum in Sieprc in Terminis
Communibus Terrestribus Plocensibus
Vigore Legis in Diem hodiernam
Incidentibus Feria Tertia Postridie
Festi Conversionis Sancti Pauli
Apostoli scilicet die Vigesima
Sexta mensis Januarij Anno
Domini Millesimo Septingen
tesimo Septuagesimo Nono

Coram MM Gabriele in Karwosiecky
Karwosiecky Judice Joanne in Kra
sniewa Gumowski Subjudice Franci
sco a Ciołkowo Ciołkowski Notario Ter
restribus Plocensibus in praesentia
MM ac GG Ignatij Michiewicz Thesaura
rij Sieprcensis Joannis Zorawski Subda
pifenae Orszanensis Theodori Kuchar
ski Thesaurariae Zaroczimensis Chamen
tarsko Bonaventurae Ciołkowski Ada
mi Miłodrowski Cameraniorum Pauli Zoł
towski Vice Notarij Terrestrium Plocen
Jacobi Zorawski Clementis Balin
ski Josephi Dębski Antonij Rze
notarski Josephi Sulenski Valen
tini Zołtowski Caroli Zglenicki An
tonij Bloch ac aliorum plurimorum No
bilium adactum praesentem Congregato nuncio
Mtis Kmi Gnalis Procidi Pauli Borze
wicz de Borzewo authentice et jurati
actum praesentem acclamam

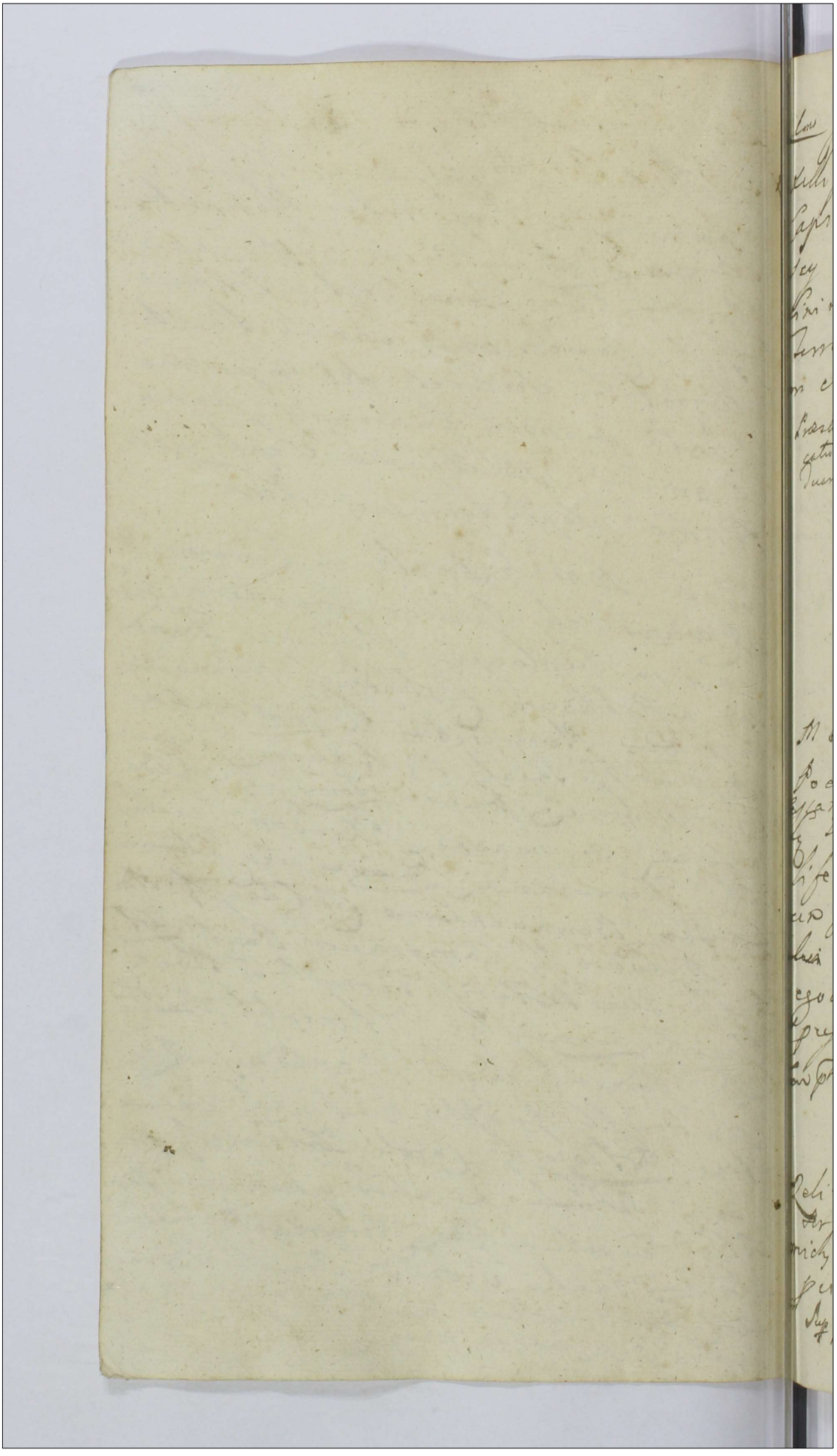

Ad Illustris et Mficis Adamus Ve
xillifer Parens et Onuphrius filius
Capitaneus Plocenses Bromier
scy actor et alij Cum M Petrum Paulum
Sinnus Rosciszewski Pocillatorem
Terrae Cuchanoviensis Citat. me Soluti
on Summae in vim Victionis pro eius

Praestiterunt Partes Juramentum super scalam Communi
cationem Documentorum et Causa in futura Cadentia Ju
duari Declarata.

2 M Petrus Paulus Rosciszewski ad
Pocillator Terrae Cuchanoviensis actor
Cassanae et negotij Item ad MM Adamum Vexil
liferum Plocensem Parentem et Onuphri
um filium Capitaneum Plocensem ~~actor et~~
~~alios~~ Bromierskie Citat. Cassanae et
negotij me Cassationis Transactionum
et processus ac aliarum Circumstantiarum Trno
Conphensorum Combinata

3 Relicta ad S Felicis Kolczynski Con
tra Vidua actor Cum S Joannem Zyse
nicki Citat. me Solutionis Summae cum
pensione

Sup. pro Joanne Zflenicki Condemnatio et Publicata.

4 MM Casimirus Jacobus et Joannes Rokossowscy actt et alij Cq M Benedictum Jezewski Generalem Regiminis Equestris Clavae Campestris Rmi Citat et alios me Cassationis quarundam Transactionum tam in rem Citt quam ad M Josephi Jezewski Parentis Ipsius per ad M de Rokossowskie ultimo voto Jezewskie recognito ac aliarum Circumstantiarum Trno Comprehensarum

Injunctae Communicationis Documentorum per partes utrasque pro futura Cadentia Cum Conservatione Trno Decretum

5 Ipsi MM actt et alij Cq Eundem M Citatum et alios me Solutionis Summae Cum prisione pro eo

Solutionis Decretum

6 Relicta et Succes ad M Gaspari Zgleniecki Tribuni Supremi actt et alij Cq Eg Antonium et Mathiam Borowskie Citt me Solutionis Mercedis Satisfactionisque Decreto

Decretum libertatis Partis citatae a Trno Partis actoreae.

7 Illustrissimus et Reverendissimus
Michael Zorawski Canonicus Cath.
Nominatus Suffraganeus Plocen.
et G. Laurentius Kesicki actor et alij
Cum M. Joannes Duczyminski Suppl.
Salinarie Plocen. Notarius Cath. et alios
me violentiae decernendae poenalitatis
Dilatio inquisitionis pro Futura Cadentia Trium Consecrat.

8 M. Michael Wielowieyski Pincer
na Zydaczow actor et alij Cum MM. Con
stantia de Cieszkowskie et M. Ignatij
Karpenchauzen Capitanei Sielecen.
Relictum Consortem Viduam et
Matrem et Calasantium filium Kar
penchauzeny Cath. et alios me Solu
tionis Summae Cum provisione
Decretum Solutionis

9 M. Benedictus Jezewski Generalis MM
Exercituum Rm. actor Cum MM. Casimi
rum Jacobum Joannem Rokossowskie
Cath. et alios me Cassationis Testamen
ti quo ad Bona Zamoscie se se regulan
ac quoniam Lesivorum actuum approbatio
nis Transactionum Dimissionis Bo
rum Dando Calculo ac decernendae
me utiationis Transactionum ac Con
cum scriptionis poenalitatis aliarum Circumstantiarum
Combinata
Tmi Cassationis

10 M. Joannes Duczyminski Suppl. Salinarie Plocz. Notarius actor et alij Cum Illustrissimum et Reverendissimum Michaelem Zorawski Canonicum Cathe. Nominatum Suffraganeum Plocz. Citat. et alios me nolentiam attentatam ville appropriationis fundorum decernendam penalitatis ac aliarum Circumstantiarum Trium Conscriptionum.

Combinata

11 M. Franciscus Ciołkowski Notarius Terrae Plocz. actor et alij Cum M. Martinum in Zawidza Zorawski Subdapiferum Plocz. Citat. et alios me Circumscriptionis honoris Eliminationisque actuum Laesivorum ac decernendae penalitatis ac aliarum Circumstantiarum

NB

M. NS

12 G. Dorothea Wybczeńska ob. G. Norberti Miłobędzki Consors Relicta Consors Viduae Cum G. Simonem Zyleniecki Citat. me extraditionis Superlubicularij alias Pawilonu

NB.

13 G Josephus Dębski actor etalis Cum GG Clementem Balinski et Josepham Charzyńska Conjuges Cum me Cassationis Condemnationis quae Cassata Bonificationis Pretensionum et Tenutariae possessione emicae Solutionis Summae pro Tenuta provenientis ac aliarum Circumstantiarum

~~[illegible]~~

~~Iterato~~ ~~[illegible]~~ Condescensionis ad Fundum Bonorum Przeradz Combinationeque Dtus.

14 G Clemens Balinski actor etalis Cum GG Josephum Dębski Cum etalis me Bonificationis fundi praetensionum Solutionis ~~Summae~~ ~~et~~ Tenutae Sortium Bonorum Przeradz ~~[illegible]~~ non perceptarum Injungendae Condescensionis ac aliarum Circumstantiarum Termino Comprehensarum

Iterato Condescensionis ad Fundum Bonorum Przeradz Decretum

15 G Albertus Chyczewski Dnus et Infideles Wołek Lewkowicz et Marina in vicem Conjuges arendatores actor etalis Cum GG Martinum Szumarski et Franciscam Cieslinska Conjuges Martianum Karwoski tum Josephum Szumarski Cum etalis me violentiam

Evasio Citationis et Causae cum impositione Perpetui Silentii

16 240

G Josephus Kesiorowski actor et alij cum GG Franciscum Kesicki Camerarium Circhanoviae et Josepham Jerewska Conjuges alij Relicta od G Alberti Sutorski Camerarij Granicialis Circhanoviae Citat et alios rne Solutionis Summae cum provisione:

Solutionis Decretum

17 GG Cyprianus Patruus et Paulus Filiaster Krasinscy actor et alij cum Relicta et successores od G Valentini Kesicki ac Albertum Kesicki Citat et alios rne reservandae Inquisitionum intuitu fatorum od G Mathaeo Krasinski Causationis Vocali ac violentiae

Adiectatio reliquorum successorum olim G Petri Kesicki

18

G Antonius Rzeszotarski od Stanislai filius actor et alij Cum G Antonium Rzeszotarski od Jacobi filium Citat et alios rne approbationis ultimariae Dispositionis od G Feliciani Rzeszotarski anno 1768 subsecutae ~~Dimissio~~ et aliorum actuum dimissionis Bonorum cum Dando Calculo rne utilitatis actuum et bono voluntatis actu subsecuto ac attentatae violentiae decernendae poenalitatis ac aliorum Circumstantiarum. Trans Conscriptae

Demandata Introductione Negotij affectantibus Partibus ob spem Concordiae Sanctae Causa ad Sequentes Termino Conservato;

19 G Joannes Krzecieuski ad Ebalij
G MM Stanislaum Rokitnicki ~~[illegible]~~
et Catharinam de Kosinskie Incipientes
Conjuges ac Ignatium Osiecki Ad Ebalis
me Solutionis Summam restitutionis
rer

Sup Disparentis Mca Theodora de Kozubrodzkie Sulerzycka
Condemnatio et Publicata cum Comparentibus Suspensa
Termino Conservato.

20 Idem ad Ebalij G M Hiacinthum
Rosciszewski Subdapiferum Terrae Visso
grodensis Parentem Pelagiam M Ciemniewski Thesaurarie
Cuchanowie Febroniam M Dlugolęcki Con
sortes filias Rosciszewskie Ad Ebalis
me Cassationis Divisionis Extradictionem re
rum Mobilium argenteorum Inventarium Ex di
visionisque Eadem ac aliam Circumstantiam Termino
Comprehensam

Sup Disparentibus Mcis Theodora de Kozubrodzkie Ohn
mu Josephi Sulerzycki Consors relicta Vidua tum MM. ~~[illegible]~~
~~[illegible]~~ Ciemniewskie ~~[illegible]~~ Conjugibus Condemnatio et
Publicata cum Comparentibus Suspensa Termino Conservato

21 G Antonius Rzepotorski ad Jacobi fi
lius ad G G Antonium Rzepo
torski ad Stanislai filium Ad Ebalis
me Cassationis Transactionum Praejudici
orum ac aliam Circumstantiam Termino Com
prehensam. Combinata

22 G Martinus Zoltowski actor et alij
Cæ GG Nicolaum Franciscum Albertum
Gonechowskie Citat ~~Citat~~ et alios
me Cooperationis documenta dimissio
nis Sortis Cum Dando Calculo aut Solutio
nis dotis Competentis ~~[illegible]~~ ad invo
niendæ extraditionis Inventarii et rerum Mo
bilium decernendæ personalitatis ac aliorum
Circumstantiarum Tenor Comprehensarum.

Commonicatio Documentorum pro futura Cadentia
Tenor Conservato.

23 G Valentinus Kowalewski actor et
alij Cæ GG Thomam Patrucum et Titum
Filiastrum ac Joannem Sulkowskie
Citat et alios rne Solutionis Summæ
Cum prisione.

W.S.

24 G Albertus Bedorski Rm Bledzewo
~~[illegible]~~ administrator et L Valentinus
de Gnoy Bonis Bledzewo Subditus actor et
alij Cæ GG Antonium Bl. et Mathiam Bo
rowskie Citat me Solutionis Taxæ vulnera
Contraventionis Decerno

Præstito Juramento per G. Bedorski ac Lum Valentinum
de Bonis Bledzewo Subditum sup inflicta Vulnera
per Gros Borowskie Solutionis mercat per Judicium
ad inventionem pro re G Bedorski ac Lum Valentini
Decretum

25 G. Gabriel Gorczyński actor Cum Infidelem Judae
um Szapsia Zelkowicz Nicolaus et Lanio
nem Bieżanski Cit. me Solutionis Sum Cum pensio
ne

Praestito Juramenti sup. realitatem summae ejusdem so
lutionis injunctae pro re Gsi Joseph Dtum

26 GG Joannes Parens Placidus et Hedvigis
minorennes filius et filia Dłużniewscy actor
et alij Cum Perillustrem Rndssimum Josephum
Canonicum et G. Jacobum Zorawskie Cit. et
alios me meliorationis Dotis Cassationis
Inbercitae Nuptialis ac Scripti reversa
lis praestiterunt Partes Juramentum et Do
cumenta abinvicem Communicarunt
Sibi post quod Subsecuta Causa mente Legis
in futura Cadentia dijudicanda declaratur

27 Perillustri Rndssimus Josephus Cano
nicus Cath. Plo. et G. Jacobus Zorawscy
actor et alij Cum GG Joannem Parentem
Placidum et Hedvigim filium et filiam Dłu
żniewskie Cit. me Judicatae Vexatae de
cernendae paenalitatis

Combinata

28 M. Anna de Łęskie Kosińska Dapiferissa Stolnicy Relicta vidua ac Ex M.M. Bartholomaeum Vexilliferum Bracławiensem Josephum Franciscum et Michaelem Fratres germanos Hamieckie Citrine Solutionis Summae Compositione

Decretum Solutionis

29 Relicta ad S. Hiacinthi Opaczki Relicta Censoris vidua Mater Ignatius et Andreas filij Opaczcy actor et alij Ex Ex Stanislaum Petrum Mariannam Josepham et Petronellam virginem Innupt. Dzięgielewskie Egidium Marcellum et Mariannam virginem Tłubickie Citat. et alios me Cessationis ~~transactionis~~ Manifestationum approbationis transactionis decernendae penalitatis ac aliam Circumstantiam Trno Comprehensam. W.

30 Relicta ad S. Martini Liszczyki ~~vidua~~ ac Successores ejus actor et alij Ex Ex Adamum Zawidzki Citat. me Ex Traditionis Inventarii Cum accremento ac alia Circumstantia

Ad inventae Personalis Comparitionis Partium Citationis pro futura Cadentia Dhum

31 SS Stanislaus Patraeus Marianna Jo
sepha et Petronella Virgines Innupt. Filia
astrae Dzięgielewscy actae et alij Cae Reli
ctam od S Hiacinthi Opawski Consortem
Matrem Ignatium et Andream Opawskie
Citat. et alios me Cessationis Transactio
nem dimissionis Sortium Levationis Summae
ac aliam Circumstantiam Unam Comprehensam

WS.

32 SS Bartholomaeus Rzeszotarski et Agnes
itidem de Rzeszotarskie Conjuges actae et
alij Cae SS Petrum Gosicki et Thomam Rzeszo
tarskie Conjuges Citat. et alios me violen
tiam

WS

33 MM Franciscus Rywocki assessoricae
Michalowie et Barbara Jastrzębska
Juvicem Conjuges actae et alij Cae SS Antoni
um et Alterum Antonium Rzeszotar
skie Citat. et alios me Solutionis Sum
mae Cum provisione provenire

WS

34 G Dorothea de Wybczerskie od G Norberti Miłobędzki Relicta Consors vidua actrix et alij G Simonem Zglenicki Citat me extraditionis Supra Cuticularis alias Pawilonu

Comportationis in punctis Anticubicularis per Gen Zglenicki pro futura Cadentia Datum

30

35 G Casimirus Potrykowski actor et alij Cassandrae et negotij G G Franciscum Karwowski Citat Cassandrae et negotij me Sy tationis Condemnationis et indebitae vexationis decernendae poenalitatis

30

36 G Petrus Gosicki actor et alij G G Bartholomaeum Kreszotarski et albertum Czachorowski Citat et alios me violentiae dyorationis metaphysicae Circumstantiae

30

37 MM Albertus Jezewski Dapifer Ptocz
et Adamus Chawski Vicevalatinus Ptocz
aliq Infideli Abraham Markowicz Herzog
Markowicz actor et alij Cum Illmo Amdo
Rndo Bartholomaeo Jasinski Praepositus
Jezewicz et Famatum Joannem Jasinski
Cito et alios in causa attentatae violentiae

Suspensa Statuitione Inventpatos Antecominia Con
cessae Dilationis Ingressionis per Partes in futura
Cadentia Eduendae Dnum

Sd

38 Josephus Dzbski actor et alij Cum SS Ma
cheinskie Conjuges ac Hieronimum
Augustinum Nadratowskie Cito et alios
me Exceptionis Sortium Certificationis
praetensionum ac aliam Circumstantiam.

Sup SS Hieronimus Patruo Joanne Jacobo Augustino Theodoro
Michaele Marianna Gri Gutkowskij Consorte Eva Justina Hedri
gi Virginibus Nadratowskie Condemnatio et Publicatio
Com Comparentibus Suspensa Tmo Conservato.

Sd

39 SS Florianus Podoski et Marianna
de Wybrzenskie in vicem Conjuges actor
et alij Cum M Albertum Jezewski Dapi
ferum Ptocz Cito et alios me Cassationis
Scripti et aliam actum necnon aliam Cir
cumstantiam Tmo Comprehensam.

Sup Gro Francisco Wybrzenski Condemnatio et Publicatio Com
Comparentibus Suspensa Tmo Conservato.

40 Relicta ob S. Thomae Krajewski actis et alij Cum SS. Rochum Lisowski et Jacobum Komorowski Citatus et alios me attentatae violentiae in ordine ad reserandam Inquisitionem

Decretum poenalitatis adinventae

41 Relicta et Successores ob S. Thomae Krajewski tum SS. Matthaeus Patruus et Eva S. Stanislai Zochowski Censors Filiastra Krajewscy actis et alij Cum SS. Thomam Wiecheckij Rochum et Alexandrum Lisowskie Joannem et Antonium Zochowskie Citatis et alios me Dimissionis Sortium levationis Summae Bonificationis praetensionum ac aliorum Circumstantiarum

Commonicarunt Partes sibi ab invicem documenta et sup realitatem Commonicationis praestiterunt Juramentum post quam Subsecutam Causa In futura Cadentis mente Legis dispediendae Declaratum

42 S. Adamus Trzcinski actis Cum M. Michaelem Kuebersky Vexatorem Zawskiego Citatis me solutionis Summae Cum prisione

NB

43 S. Rochus Lisowski actor et alij cum Reli-
ctam ob S. Thomae Krajewski cito et alicui
me volentiam in ordine reserandam in-
quisitionem.

Combinata!

44 S. Bartholomaeus Nieszotarski actor
et alij cum S. Petrum Gosciecki citato et alicui
me adempteorij agrorum ac dandi calculi

W.B.

45 S. Albertus Chyczewski actor et alij cum S.
Martinum Szumanski cito ad statuendum Castrum

W.B.

46 M. Franciscus Ciołkowski Notarius Terni Plocen. actor. Cum M. Martinum in Zawidza Zorawski Subdapiferum Plocen. Cit. et alios me Circumscriptionis honoris ac diminutionis laesivae actuum decernendaque poenalitatis

Decretum cassationis manifestationum ac quorumvis actuum partium utrarumque

47 M. Theodorus Kucborski Thesauranae Zacrocim. actor. Cum M. Josephum Bromirski Vice Capitaneum Cath. Plocen. Cit. et alios me attentatorum violentiae et indelitae praetensae Extraditionis subditae decernendaque poenalitatis ac aliarum Circumstantiarum Inno. Comprehensorum ad resorendam Legislaturam

W.S.

48 M. Josephus Bromierski Vice Capitaneus Cath. Plocen. actor. Cum M. M. Mathiam Ensifenae Plocen. Theodor. Thesauranae Zacrocim. Kucborskie Citat. et alios me Extraditionis subditae Satisfactionis Decreti ac aliarum Circumstantiarum Inno. Comprehensorum

W.S.

49 G. Antonius Kortowski actor et alii G. M. Severinum Grzybecki Cito me Solutionis Summae Compulsione

Sup. Gr. Severino Grzybecki Condemnatio et Publicata.

50 G. Antonius Borowski Rlk actor et alii G. M. Bartholomeum Humiecki Vexilliferi Braclaviensis Cito et alios me appropriationis Berrad ad R. Zottowo Zuki spectantis ac aliam Circumstantiam

Sup. Disparente M. Bartholomaeo Humiecki Condemnatio et Publicata.

51 G. Joannes Brudnicki actor et alii G. G. Paulum et Josephum Czachowskie Cito et alios me Satisfactionis Decreto Imperatae Solutionis Summae.

W. S.

52 G Joannes Brudnicki actt et alij
Cum G Josephum Czachowski Cit et alij
me Solutionis Summae cum provisio
ne

W.S.

53 Illustris Rndus Bartholomaeus Ja
sinski Praepositus Jeziorensis actt et alij
Cum MM Albertum Jezewski Dapiferum
Ptoc Adamum Chawski Vicepater
tinum Ptoc atq Infideles Abraham
Markowicz Hersz Markowicz Cit et
alios me Fidelitatis vexae ac circumscripti
onis decernendaq paralitat.

Combinata

54 MM Ludovicus Bernardus
Subjudex Terni ~~Ptoc~~ Dobrinensis
Parens Thomas et Josephus filij Ko
zierodzcy actt et alij Cum MM
Antonium Dapiferum Naczyniensem Pa
rentem Barbaram M Antonij Mdze
wskie Contem filiam Bogingskie tum
Cetium Mauritium Melchiorem Osieckie
Cit et alios me Solutionis provisionem
Subsequendaq Decreto satisfactionis
Dilatio Majoris pro Parte M Kadlubowski Consensu
Stro Conservato.

55 M. Antonius Bazinski Dapifer Raciquiensis actor et alii cum M. Martinus Zorawski Subdapiferus Plocensis et M. Koziebrodzki Subjudicis Terrae Dobrinensis lit. et alias me Evictionis absque dimen

to M. Koziebrodzki Subjudicis Terrae Dobrinensis qui M. Zorawski lit. Cautel. ac Comportationis documentorum p. M. Koziebrodzki Comportari debet ac aliam Circumstantiam Terrae Dobrinensis

Combinata

56 G. Albertus Chyczewski actor cum GG. Myszenskie et Potrykowskie Conjuges lit. me Cassationis Condemnationis et Manifestationis approbationis Transactionum decernendae penalitatis ac competentis actioni adinvenienda

N. B.

57 M. Martinus in Zawidza Zorawski Subdapifer Plocensis actor et alii cum M. Paulus Kadłubowski Judicem Terrae Visiegrodensis lit. et alias me Evictionis absque dimento MM. Bazinskich aliamque Circumstantiam

Combinata

254
58

Illustris Rndus Josephus Rosciszewski Praepositus Supremus actor Cum Infidelis Jacob de Villa Złotowo arendatorem et Dyna Conjuges Ac Successores Infidelis Berek Salamonczyk Cum et alios me Solutionis Summae Cum Provisione Contraventionisque Decreto decernendae Praecalitatis

Sup Disparentibus Infidelibus Judaeis Jacobo de Złotowo an[illegible] Contracto arendatore Tum Dyna Conjugibus atque Szymcie[illegible] et Mlinche minorennibus Salamonczyku Condemnata et Publicata.

59 G Rochus Machcinski et Eva de Pan[illegible]kowskie Juvenes Conjuges actor et alii Cum G ~~Gregorius~~ Josephus Dembski Cum et alios me Solutionis Summae Cum obligationis agrae datae et aliae Circumstantiae Termino Comprehensae.

Combinata

60 GG Gregorius Myszynski et Agnes Potrykowska Conjuges actor et alii Cum G Albertum Chyczewski Cum et alios me Solutionis Summae Cum Provisione.

Combinata

61 GG Joannes Potrykowski et Eva Ilde Potrykowska Conjuges actt. Cum G. Albertum Chyczewski Cit. et alios me Solutionis Summae Comparitione Combinata

62 GG Jacobus Malanowski et Simon Zerbrzyski ac Mlis Joannes Sobolewski actt. et alii Cum G. GG Mathiam et ~~Catharinam~~ Agnetham Conjuges et Petronellam Virginem Jmmpt. Berowskie Citat. et alios me Voluntatis.
Dilatio Inquisitionis pro futura Cadentia Trinitatis Conservata

63 G. Hedvigis de Mysłakowskie ad G. Michaelis Sulenski Relicta Censors Vidua Mater Franciscus Casimirus Albertus ac Dorothea filii et filia Sulenski actt. et alii Cum GG Paulum Josephum Czachowskie Citat. et alios me Solutionis Summae Comparitione

Post Decretum Productionis Plenipotentiarum a pte Citata Deinde recedentibus JJsu Czachowskie Condemnatum et Publicata.

64.

M M. Catharina Zdziarska ultimi vo
ti Od M Adami Rokossowski Reli
cta Consors Vidua Mater Andre
as Melchior ac Petrus Swięcicey
ad etatis Cy Infideles Bella Her
szkowna prius Infideles Jakob Sala
mon Zdi ad praesens Infideli Lewek
Grayna Ad etatis me Solutionis
Summae Cumpcisione Evasionis
Decretum
Gabriel Antonius in Karwosiecki Karwosiecki
JPMP

52
10
62

Registrum Poenalium Sub Actis Feriae Tertiae Postridie Festi Conversionis Sancti Pauli Apostoli Scilicet Die vigesima Sexta Mensis Januarij Anno Domini 1779 in Scepre.

Instigator Judicij Praesens Actor Conc. Gnos Franciscum Kozicki et Josepham Jezewska Conjuges atq Solictam Ob. G. Alberti Sulinski Citt. rae Solutionis Seni quatuor Marcar. Pott.
Ratione non solutionis marcar. pro Parte Judicij adjudicatur Banitio perpetua

Idem Actor Conc. G. Albertum Chyczewski Citt. rae Solutionis 7 Marcar. Pott. in Sublationem Condemnationis pro Parte Judicij praesens adjudicato
Simile Lucrum

Idem Actor Conc. MM. Bartholomaeum Vexiliferum Braclaviensem Josephum Franciscum et Michaelem Fratres interse germanos Husnieckie Citt. rae Solutionis Poenae Duplicis, Quatuor Decem Marcar. Pott. in Sublationem Condemnationum pro Parte Judicij praesens adjudicato
Simile Lucrum

Idem Actor Conq. Mcam de Cieszkowskie olim Ignati Kampenhauzen Capitanei Sieleceng Relictam Contem Viduam Matrem et Calesanticum Filium Kampenhauzeny Citt rne Non Solutionis Pene Duplicis Quatuor decem Marcar Polt Simile Lucrum

G. Gregorius Myszenski et Agnes de Petrykowskie invicem Conjuges Actor Conq. G. Albertum Chyczewski Citt rne non Solutionis Pene Simplicis Quatuor decem Marcar Polt in Constitucionem loci Stand Sibi Adjudicatt Ed rne Contraveng Dcro Banitio Perpetua.

Gabriel Antonius in Karwowiecki Karwowiecki

Registrum Terminorum Factorum sub
actu Feriae Tertiae Postrichi Festi
Conversionis S. Pauli aptis 1779

1mo GG Mathaeus Malanowski et Joannes de
Lakowski actis eorum GG Joannem et
Agnetem de Kosierowskie Conjuges
et Catharinam Virginem Jnnupt. Sulko
wskie et Mathiam Chełtoski Cit. me edu
cendi Inquisitionis
Praestiterunt Juramenta in sup. Incorruptionem Testium.
Tandem Juramentum non consequerunt. Interrogatoria nec Inqui
sitionis eduxerunt. quoniam a prosecutione iuxta ... in
inde eadem partes liberae ... Declaratis.

2do GG Mathias Chełtoski Joannes Sulko
wski actis et aliis cum GG Mathaeum Ma
lanowski et Mariannam Borowska in
vicem Conjuges Cit. et alios
Combinata

3tio M. Theodorus Kucborski Thesaurarius
Zacrocimensis actis et aliis cum M. Josephum
Bromierski Vice Capitaneum Castri Kowel
Citat. et alios me educendi Inquisitionis
Juramentum praestitit M. Kucborski et Inquisitio
eduxit quae in futura ladentia reponenda decla
ratur.

4to. M. Benedictus Jezewski Generalis Executiuus Kmi et G. Lempicki actor et alij Cq MM Constantiae de Cieszkowskie relictae ob M. Ignatij Kampenchausen Capitanij Scelecq relictae Consortem Viduae Matrem et Calasantium filium Kampenchausen Citati et alios me educendi Inquisitionis

Sup. Disparentibus MM Constantia de Cieszkowskie olim mii Ignatij Kampenhausen Consorte relicta Vidua matre ac Calasantio Kampenhausen Filio tui Francisco Mesniowski ac Lo Gabriele Pesta de Bonis Boguszewice Subdito. Condemnatio et Publicatio Conparentibus Limita Tmo Conservati.

5to. GG Malanowscy Conjuges actor et alij Cq GG Antonius et Catharina de Lucie Ecielue tum Mathias ac ~~Cyprianus~~ Agnethen Borowskie Conjuges Borowskie Citati et alios me educendi Inquisitionis

Dilatio maioris pro re Gu Mathiae Borowski Concessa

6to. GG Martinus Szumanski et Francisca Cieslinska Conjuges ac Martianus Karwowski actor et alij Cq G. Albertus Chyczewski Citati me educendi Inquisitionis.

Praestiterunt partes sup. Praesumptionem Testium Tandem Pars actorea Interrogatoria non conscripsit nec Inquisitionis Duxit Pars quae Citata ad Determinationem Judicii et alterat: et in Emendationem Inquisitionis expedire vult. quia propter Pars Eadem Citata a Causa liberaprorunciata

8vo. GG Franciscus et albertus Gorzechowscy actt et alij Cq GG ~~[illegible]~~ Titum Sulkowski et Nicolaum Gorzechowski Citt et alios me educendi Inquisitionis

Sup. Disparente Gnd Tito Sulkowski Condemnatio Publicata Comparente Limita Tmo Conservato.

9no. GG Albertus Zglenicki et Francisca de Łukoski Conjuges actt et alij Cq Relictam ob G Joannis Łukoski ac GG Valentinum Paulum et Joannem Łukoski Citt et alios me educendi Inquisitionis

Dilatio majoris pro re GG Łukowski ich Concessa Tmo Conservato.

10no. GG Joannes et agnes de Uminskie Conjuges Zgleniecy actt et alij Cq GG Barbaram de Matarowskie ob G Joannis Łukoski Conser. Ordinam Matrem Stanislaum Paulum et Joannem filios Łukoskie Citt et alios me educendi Inquisitionis

Dilatio majoris pro re Partis Citatae Concessa Tmo Conservato

10. Gen. Joannes Zglenicky actor et alij Cae
G. Stanislaum Lukowsky Citat. et alios
me educendae Inquisitionis
Dilatio majoris pro parte Citatae Partis Concessa Trno Conservato

11 G. Antonius Borowsky B.C. Ploc. actor Cae
G. Mathiam Borowsky Citat. et alios rne
educendae Inquisitionis
Dilatio majoris pro parte Gsi Mathiae Borowski
Concessa Trno Conservato

12 Idem actor Cae G. Joannem Smolensky
Citat. et alios me educendae Inquisi
tionis
Dilatio majoris pro parte Gsi Joannis Smo
lenski Trno Conservato.

Gabriel Antonius in Karwosiecki Karwosiecki
JBPP.

Actum in Plonsko in Terminis
Communibus Terrestribus Plocensibus
Districtuum Plonscensis Simul et Ra
ciąsiensis Vigore Legis in Diem Lodi
ernam Incidentibus Feria Secunda
post Dominicam Septuagesimae Proxi
ma Scilicet die prima mensis Febr
arij Anno Domini Millesimo Septin
gentesimo Septuagesimo Nono

Coram MM Gabriele in Karwosiek Kar
wosiecki Judice Joanne in Krasniewa
Gumowski Subjudice Francisco a Ciotko
wo Ciotkowski Notario Terrestribus Plocen
in presentia Illustrissimi MM ac GG Francisci
Rosciszewski Castellani Supremi Thomae
Kanigowski Thesaurarij Novogrodensis Tho
mae Cywinski Praefecti Exercituum Regni Joannis
Rosciszewski Camerarij Pauli Zołtowski
Vice Notarij Chrisostomi Zielinski Vice
Regentis Terrestrium Adami Łączynski
Camerarij Granicialis Plocensis Dominici
Sąsiadowski Venatoris Dobrzyn Caroli Turo
wski Pauli Chmielewski Hiacinthi Przedpelski
Joanni Nudrowski Burgrabiorum Cracoviensium Ma
thiae Dobrski Alberti Grochowski Mathiae
Draminski Joanni Brudzinski Adami
Chmielewski ac aliorum plurimorum Nobilium ad
actum praesentem Congregatorum nec non Mbris Regni
Generalis Providi Pauli Bonewicz de Bone
wo auctoritate observati actum praesentem

1 M. Thomas Kanigowski Thesaurarius Novogrodensis actor et alii cum MM. Franciscum Pincernam Kijoviae et Theresiam de Weysy Pincernam Conjuges et Alexandrum Ensiferum Ciechanoviensem Ciemieuskie Ludovicum et Joannem Szymanowskie ~~et~~ et alios me solutionis summae cum pressione ac aliam circumstantiam.

Sup. Disparentibus MM. Francisco Czemmerowski et Theresia de Weysy primi alii mu Szawłowski Pincernae Brasiliae secundi alii nomine Michaelis Szymanowski Dapiferi Ciechanoviensis tertii ad praesens vacantibus Jurisdictionibus Tum Alexandro Czemmerowski Ensiferi de Ciechanoviensis ac Marianna Szymanowska Conjugibus Condemnatio et Publicata Cum Comparentibus Suspensa Tum Conservato

2 M. Josephus Wiszczycki Dapifer Zawskiensis actor Cassare cum Religiosissimam ac Dedicatam Ursulam Constantiam Podoska Conventus Sepre Virginum Monialium Ordinis Sancti Benedicti ac totum Eiusdem Conventum ~~et~~ et alios me Cassationis processus me laborationis Decri ac Decernendae poenae

Recitationis mu Antonii Wiszczycki Vexilliferi Zawskiensis imperitae pro futura Cadentia Dtum Tum Conservato

3 Et Simon Dzielinski et Theresia de Peptowskie Pincernae Conjuges Marianna et Agatha Virgines Innupt. Zbyszewskie actor et alii cum M. Severinum Malewski Thesaurarium Dissogrensem Illustrissimum Czerznicki Praepositum Plenarium ~~et~~ in Causa Satisfactionis Decreto Solutionis Summae ac decernendae poenae

Sup. Recedente mu Severino Malewski Thesaurario Dissoradiensi Condemnatio et Publicata Cum Comparentibus Suspensa Tum Conservato

4 S. Mathias Draminski actor cum M. Thomam Cywinski Exercitum Rnum Praefectum Lit. me Extraditionis Ovium et Juvencorum

Ex accordatione iudiciali Partium extraditionis Ovium et Juvencorum

5 SS. Simon Dzilinski et Theresia de Peplawskie vinicem Conjuges Marianna et Agatha Zlyscienskie actor et alii cum SS. Paulum Jacobum Casimirum Zlyscienskie ac Czachorowski Lit. et alios me Solutionis quatenus arrestitur framea

ob non appositionem Datae in Termino Partis actoris et Libertas ab Eodem Termino adpraesens Partis Actoris.

6 S. Julianus Czaplinski actor cum S. Casimirum Kraszewski Lit. me Solutionis Summae ac alias Curam Hamlet Trans Cap Trayon

Sup. Disparanti pro Casimiro Kraszewski Condemnatio et Publicata

7 M. Thomas Gwinski Exercituum Rm Praefectus actor et alii Cae G. Mathiam Draminski Cto et aliis me bonificationis praetensionem et Tenuta provenientia

Combinata

8 LL. Franciscus Jaskulowski et Thomas Maturzowski de B. Hieronimo Subdicti actor et alii Cae G. Antonium Gosciecki Cto et aliis me Satisfactionis Decreto ex parte Cae Cationis vulnerum

Decretum poenalitatis

9 G. Antonius Sielski actor Cae GG. Sigismundum Draminski et Martianam de Pelichowskie Juvenem Conjuges Cto et aliis in Causa decernendae bonificationis praetensionem ex fundo B. Drozdowo Sielecki pulsata aliisque Trm Contentis.

Sup. Disparentibus GG. Sigismundi Draminski et Martianae de Pelichowskie Conjugibus Condemnatio et Publicatio

10 GG Stanislaus Malinowski et Josepha Lebkowska Conjuges actorum GG Constantiae de Luberadzkie vel Gandrae Lebkowski relictae Consortem viduam Matrem Simonem et Fabianum filios Lebkowskie cum me Solutionis Lunae detalis

~~[illegible]~~

assignationis Tutoris pro re Gae Lebkowska et quorum adulationis Decretum

11 Perillustris Rndus Simeon Mathias Rokitnicki Canonicus Cathedralis Plocensis et alii GG Simonem Stazewski cum et alias me Confirmationis Exercitionis Sylvae ac aliam Circumstantiam.

Dilatio Ingressionis pro futura Cadentia concessa Tmo Conservato.

12 M Dominicus Sempławski Venatorem Dobr actorum GG M Josephum Bromirski Vice Capitaneum Crac Plocensem cum me Irrogandae pro Circumscriptione poenae.

NB

13 Illus M Franciscus in Borowice et Worowice Roscipewski Castellanus Sieprec actor Cum M Thomas Nowowiejski Venatorem Wissogrodensem Lit me Solutionis Summae additamentalis indebitae eum etc Satisfactionis Decreto Comprobationis

Remissionis Causae ad Judicia Publica Ann Petricoviensis Decretum

14 G Julianus Lebkowski actor et alii Cum GG Stanislaus Maliszewski et Josephus Lebkowska Conjuges Lit et alias me adeptae vetae ac alias Circumstantiae

~~[illegible]~~ W

15 G Stanislaus Morawski actor et alii Cum G Albertus Lubomirski Lit et alias me reserans Scrutinium in Causa Causatorum factum ac alias Circumstantiae

Decretum finale poenalitatis

16 Celsissimus Princeps Illustrissimus et Excellentissimus Michael Poniatowski Episcopus Plocensis et totum Capitulum Cath. Plocensis ab G. Antonio Choromanski actore et alijs Cl. GG. Paulum Rutkowski Simonem Gutkowski Petrum et Georgium Zelenickie Antonium et Josephum Rudoskie Cit. et alios in causa restitutionis adempti [illegible] Cum dando Calculo tum decernendi me volentes adeptioni Spoliatus in aliam circumstantiam

Cum GG. Paulo Rutkowski et Simone Gutkowski Condemnatio et Publicatio cum Comparentibus suspensa [illegible] vato.

17 Idem Celsissimus Princeps Episcopus Plocensis tum Capitulum Cath. Plocensis ab Perillustri Rndissimus Josephus Zoniewski Canonicus Cath. Plocensis ab Gregorio Andreas Pomianowski actore et alijs Cl. G. Stanislaum Wołoski Dominum ac Subditos de Bonis Baboszewo Cit. et alios ne disparationis Sepulcrorum novationisque Eorum ac aliam circumstantiam

Decretum Remissionis ad M. Succamerarium

18 Perillustris et Admodum Rndus Florianus Jaroszewski Consistorij Gnalis Notarius Praeposito Racionis actore Cl. M. Paulum Sutkowski Dapiferum Lucensem ac Collegium Vicarium Cath. Plocensis Cit. et alios ne extraditionis decimae Lutis facilius Deo

affectantibus Partibus Ruit Causa ad Futuram Sententiam Tomo Conservato.

19 Idem Perillustris Rndus Jaroszewski Jaroszewski Notarius Consistorii Plus Praepositus Maciej Cum MM Joannem Zalinewski Dapiferum ~~Maciej~~ Ciechanensem et Rosaliam de Krasinskie Conjuges tum Successores ad Mjs annis Szabłowski Colonelli Exercituum Rni Cadetalis me extraditionis Decimae Satisfactionis Decretis.

Sup mia Ucenera de Szabłowskie Rupniewska Condemnatio et Publicata cum Comparentibus Suspensa Trno Conservato.

20 Idem actor Cum S Simonem Gutkowski Paulum Rutkowski Petrum et Gregorium Zglinickie Cadetalis me restitutionis Decimae Satisfactionis Decreti decernendae peraktatis

Sup disparentibus SS. Simone Gutkowski et Paulo Rutkowski Condemnatio Publicata cum Comparentibus Suspensa Trno Conservato.

21 Idem actor Cum MM Josephum Wyszodzki Succamerarum Zacrocinensem et Elisabetham de Nowowieyskie Conjuges Tum Antonium et Franciscum Wejsle Cadetalis me Solutionis Census Transportationis

Decretum Solutionis

22 271

Perlly Rdus Florianus Jaroszewski Consistorij Gnalis Ptae Praepositus Racqe actor Cum MM Josephum et Victorem Kossobudzkie Theodorum Venatorem Zacrovie Albertum et Ludovicum Molerskie Thomam Flubicki Franciscum Logoski Pincernam Racqe et Mariannam de Pinczowskie Conjuges Cum et alias me restitutionis decimae Satisfactionis Decreti

Sup Disparentibus MM. Molerskie Condemnatio et Publicatio Cum Comparentibus Suspensa Trno Conservato.

23 M Franciscus Szawłowski Dapiferae Vissogradae actor et alij Cum MM Ignatium Luberadzki Judicem Cum Ciechanoviensi et Victoriam de Chnaszczewskie Conjuges Cum et alias me Cassationis Transactionis Dimissionis Bt ac alias Circumstantiae Trno Comprehensae.

Commonicarunt Partes Documenta Juramentum caplevarunt Causa in fura Cadentia resolvenda declarata

24 Ex

Cum Thomas ~~Rogienski~~ Parens et Paulus filius Rogienscy actor et alij Cum MM Franciscum Ciemieski Pincernam Kijoviae et Theressiam de Weysy Conjuges ac Ludovicum Joannem Szymakowskie Dapiferae Ciechanoviensis Cum et alias me Solutionis Sum me ad prisione

NB.

25 SS Ludovicus et Thomas Krzychowscy
actt et alij Cq SS Paulus Zakrocki et Pe
trus Ostrowicki Cttt et alii me Solutio
nis Summae Compositione
Dilatio Communicationis Documentorum pro futura Ca
dentia Trno Conservato.

26 S Albertus Lutomierski actt
et alij Cq SS Sophiam de Dzieldzickie
Peptawska Stanislaum Morawski ac
Famatos Adamum Suleckie Paulum
Sulerski Cttt et alii me Circumscri
ptionis eliminationis ex actis Lesionum
actuum de cernendae penalitatis in ordine
ad reservanda scrutinia

Combinata

27 SS Catharina S Adalberti Nadrato
wski Magdalena S Stanislai Kotako
wski Hedvigis S Mathei Ciecierski
Consortes Nałęczowny Josephus et Ma
rianna Virgo Innupta Brudzinskie
actt et alij Cq SS Andreas et Mari
anna Virgines Innupta Drozdowskie
Cttt et alii me Solutionis Summae Compo
sitione
Dilatio Communicationis Documentorum pro futura Cadentia
Trno Conservato.

28 G. Josephus Zobolski et Marianna Łojewska Conjuges actt et alij Cą MM Franciscum Ciemięski et Theresiam de Weysy Pincernas Zajeciae ac Ludovicum Joannem Szymakoski Dapiferum Ciechanowskim et alios me Solutionis Summae cum provisione

Evarius Citationis et Causae.

29 G. Sigismundus Dramiński actt et alij Cą G. Antonium Sielski Cttm me Bonificationis Pretensionis Solutionis Summae

30 GG Dionisius Naguszewski et Ludovica Cywińska Conjuges actt et alij Cą G. Paulum Konybski Cttm et alios me Solutionis Summae recognitionis quietationis de Extraditis rebus Mobilibus ac aliarum Circumstantiis

Decretum Finale ex Combinatione Partium.

31 G Laurentius Zochowski actor G G Lucam et Stanislaum Karwowskie Cit et alios me Solutionis Summae Cum Pro visione

In contumaciam pro Karwowskich Solutionis Dtum

32 G Albertus Gosicki actor G M Ignatium Sąpławski Cit et alios me Solutionis Summae

Sup in Ignatio Sąpławski Disparente Condemnatio et Publicata

30

33 G Albertus Grochowski actor et alii G G Antonium Bęski Cit et alios me Solutionis Summae Cum Pro visione

Dilatio Communicationis Documentorum pro Sequenti Cadentia Termino Conservato.

34 Idem G. Albertus Grochowski actor et alii G. G. Antonius Bęski Cito et alios me Cassationis puncti Contractus Bonificationis Pretensionum ac alia Circumstantia.

Decretum assignatae Condescensionis ad Bona Zubrowo.

35 G. G. Antonius Siostkowski et Margaretha Cywinska Conjuges actor G. G. Adamum Uterowski Cito et alios me Solutionis Summae Cum Usuris

WS

36 Idem actor G. G. Adamum Uterowski et Catharinam De Crowska Conjuges Parentes et Eva filia Cito et alios me violentia

Dilatio Inquisitionis pro futura Cadentia Termino Conservati

37 GG ~~Joannes~~ Eva de Rybickie et G. Thomae Korzybski Relicta Censori Vidua Mater et Joannes filius Korzybski actt et alij C. GG Draminskie Conjuges ac Antonium Sielski Citt et alios me satisfactionis Decreto extraditionisq rerum et Inventarum.
Sup Recedente Gno Antonio Sielski Condemnatio Publicata cum Comparentibus Suspensa Trno Conservato.

38 Gnus Franciscus Parens et Valentinus filius Starczewscy actt et alij C. G. Simonem Brzeski ~~me~~ Citt et alios me violentiae
Delatio Inquisitionis pro futura Cadentia Trno Conservato

39 GG Gadomscy Conjuges actt et alij C. GG Starczewskie Citt et alios ad reserandam Inquisitiones respectu violentiae
Decretum poenalitatis

1

40 S. Simon Kowiecki ad et alij
X S. Mathias Dobrski ad et alios
me violentat

NB

41 EE Paulus et Catharina de
Charzynskie Zawidcy ad et alij
CC SS Joannem et Josephum Nadra
towskie Mariannam S. Kotakowski
Consortem Claram et Franciscam
Virginem Nadratowskie ad
et alios me solutionis summae
Cum citione
Assignatae Condescensionis in Fundum Bonorum
Sibory Zielaski Decretum

42 SS Stephanus Karwowski et
Josephata Tarska Consuetis ad
et alij CC SS Gabrielem Zgliczynski et
Franciscum Zaborowski ad et alios
me solvi traditae in B. Zgliczyno Vite
occupationis bonificationis pro vestro
Condescensio assignata ad Fundum Bonorum Zgliczyno Vi
tanae.

43 G Valentinus Strzeszewski BCM
X actor cum GG Michaelem Humiecki
Nowowiejski Zgliczynski ~~[illegible]~~
Gosicki Ceterisque alias me Circumscriptio
nis eliminationis ex actis actum Satis
factionis Decr
Super GG Michaele Humiecki Joanne Dziezniewski Thoma
Zgliczynski Simone Gopczycki Joanne Rogenski Antonio
Nowowiejski Condemnatio Publicata.

44 G Antonius Gieczynski actor
et alias cum G Mathaeum Dobrski Ceterisque
alias me Solutionis Summae Cum provisio
ne Decretum Solutionis provisionum et
Dimissionis Sortis in provisionibus Sub
sequenda

45 GG Stephanus Korwowski et Josefa
ta Tarska Conjuges actor et alias cum
G Josephum Zgliczynski Ceterisque et alias
me Solutionis Summae Cum provisione
Decretum Solutionis

46 S. Antonius Gierzynski ad et alij C. G. G. Valentinus et Antonius Lugowskie Cad et alios me famuli a servitutis avocationis

Dilatio figurationis pro futura Cadentia Trnd Conservato.

47 S. Severinus et Sophia de Turowskie Bialowiescy Conjuges ad et alij C. G. G. Antonius Ostrowski et Sophia de Plache eius Conjux ac Ignatius Niedrowski Cad et alios me solutionis Lund Conjuncture Compar.

Satisfactio Communicationis Documentorum petiterunt Partes Juramenta

48 S. Joannes Suwinski ad et alij C. G. G. Mathias Wierzbicki Albertum Sobolnicki Cad et alios me solutionis Juramenta exposuerunt. Satisfactionis Decreto

Dilatio majoris concessa Exo Alberto Sobolnicki Trnd Conservato

49 G Joannes Turowski Cameranus Terrestris Sieradz. ac Detalis G M Joannes Bromierski Vexillifer Sieradz. Pro ea Etat et alias me solutionis Summae Expositione

NB

50 GG Thomas Kruszewski et Hedwigis de Trębiszki inicem Conjuges ac Detalis GG Mathias et Elisabethen de Tęszki inicem Conjuges Parentes Ad Hieronimum filium Kurowski Et alias me ~~[illegible]~~ Dimissionis ~~fundat~~ hortis ac attentam volutam

In Ordine executionis Antonini Decreti assignatae Condescensionis ad Fundum Bonum Regis Parva Decretum

51 G Petrus Ostrowski ac Detalis GG Simonem Karwowski Et alias me Satisfactionis Decreto

NB

52 S. Nicolaus Meliszewski actor et alii C. S. Joannem Turowski Camerarium Terrae Visscoviensis et L. Martinum Ciarka de Boris Korsy Subdit. Ad et alias me solutionis Summae ad adinventae Personalis Comparitionis Sti Martini Ciarka pro futura Cadentia Decretum Tmi Conservato

53 S. Stanislaus Wołowski actor et alii C. M. Thomam Nowowiejski Venatorem Terrae Visscoviensis Ad et alias me in Sylvis actor propriis sine Conservationis ac aliorum Circumstantiarum Tmi Cum Thesauro ad rezerone Inquisitionis

WB.

54 Idem actor C. M. Theophilum Zołtowski Tribunum Terrae Zawiskiensis Ad et alias me solutionis Summae in vim Exemptionis Bi Lutomirsyn et Kuchle Pro

WB

55 G Petrus Ostrowicki ad et alij G
GG Adamum Korzybski Salomeam et Pau
li Lychocki Rosaliam G Pauli Karwowski
Mariannam G Karwowski Comitis Karwo
wskie ad et alios me Sevationis Lunae
Dimissionis Lectionis aliorumque Trium Contem
tum. Decretum Condescensionis

56 G Josephus Kozkowski ad et alij
GG Mathiam Starczewski BCP
ad me Comportationis Traditionis
ac aliam Circumstantiam
Decretum Instantaneae educendae Inquisitionis ac adiri
ventae Contraventionis cum Poenitentia iteratae satisfactio
nis Decreto Judicij sui

57 GG Laurentius et Paulus Dembrowski ad et
alij GG Ignatium Grabia Franciscum
Smoszewski atque Relicta et Successo
res ad G Francisci Grabia ad et alios
me Comparationis Transactionum Dimis
sionis Latium cum Calculo et aliam Tran
Contentum
Sup Disparente Gnum Ignatio Grabia Condemnatio et Publi
cata Cum Comparentibus Suspensa Trium Conservato.

58 G Josephus Korkowski actor Cæ
G Josephum Lempicki susceptan
tem Castr. Stoc. Lit. me Comportatio
nis Literarum et recognitionis sensus
et essentiæ ad faciendam manifestatio
nem ab Starczewski requisitam ac
ab Trin. Contract.

59 G G Antonius Radwanski ~~actor~~
~~ab~~ et Francisca Karwowska Con
juges actor et alii Cæ G Albertum
Karwowski Lit. et alios me Solutio
nis dotis debitis Paternis et Mater
nis Hyacinthæ Condescensionis

60 M Eva de Brodowskie ultimi
Nuptus ob M Valentini Bonkowski
Pincernæ Terræ Zawskiensis Relicta
Consors Vidua actor Cæ M M Michaelem
Veratorem Stoc. Franciscum Pincernam Za
wskiensem Josephum Zupparium Stoc. Bonkowskie
Lit. me M Constantiæ Bonkowska filiæ actoris
Tutoream Maternalem Lege ordinata restitutionis
ac aliam Constantiæ Trocki Nuncii
Dilatio majoris pro Mri Josephi Bonkowski Suppa
nis Plocensis per futura Cadentia probanda Concessa.

61 A

G Mathaeus Brudzinski actor et alii
Cq G Bernardum Cywinski Actor et alios
Ore violentia ad reserandae Inquisitio
nes

Decretum finitae poenalitatis

62 A

G Bernardus Cywinski actor et alii
Cq G Mathaeum Brudzinski Actor et
alios ad reserandae Inquisitiones re
spectu violentiae

Combinata

63 A

M Eva de Brodowskie ultimi nuptus
ad M Valentini Bonkowski Pincernae
Terrae Zawsky Relicta Consors Vidua actrix
Cq MM Michaelem Venatorem Plac Fran
ciscum Pincernam Zawskie Josephum Zuppa
rium Plac Bonkowskie Actor me Comporta
tionis Tam Dispositionem Ultimae Voluntatis
ad M Valentini Bonkowski Pincernae Zawsky
qua Contractum resignationis Bonorum Lubomina Stu
dium nec non alios Documentum Pensionem ad
eiusdem Solutionis Suae extraditionis rem ac alias
Correspondentiae Tractatus
Dilatio majoris pro parte Mri Josephi Bonko
wski Supplicans Stricte Causa.

64 285

G. G. Joannes Jacobus et Marianna
ad Valentini filia Karwowscy ad
etatis G. G. Paulum Stupecki. Et et
alios me meliorationes Decem Cordis
Spondilis Karwowo adjudicationis hae
reditatis Cordis Bd levationis Lunae
ac alias Contra

WS

65

G. Victor Pomianowski ad Etatis
G. G. Joannem Trzebinski. Et et alios
me solutionis sive Compositione

WS

66

G. G. Josepha G. antonij Stowkowski
Theodora G. Stae antonij Siemiętka
wski Contes Bogarowski ac Eod Manto
ad etatis G. G. Joannem Chyczewski
Et et alios me solutionis sive Com
positione pro

Commonicatio Documentorum pro futura
Cadentia Termino Conservato.

67 G. Josephus Sławycki actor G. G. Joannem et Agnetham de Sławyckie Pernyckie Conjuges Actoribus me Solutionis Summae ~~[illegible]~~ ~~[illegible]~~ aliaque Circumstantiae

Condescensio ad Bona Borzewo 6.

68 Famati Josephus Jankowski actor et alij Cum Famatis Theophilum Sokołowski et Margaretham de Zakrzewskie Conjuges ~~Actor~~ et G. Antonium Gutkowski Actoribus me per Famatos Sokołowskie Criminis furti pacti Compilationisque veri ad Transactionem ac decernendam poenam per G. autem Gutkowski dimissionis ad fidem ac Extraditionis rerum ac aliam Circumstantiam.

Sup. Famatis Teophilo Sokołowski et Margaretha Zakrzewska Conjugibus Condemnat. Publicata.

6 ns

69 G. Hiacinthus Pomianowski actor et alij Cum G. Franciscum Zaręba Actoribus me Satisfactionis Decreto Solutionisque [illegible] [illegible]

W. S.

70 G Albertus Skarzynski actor et alij
Cq G Mathaeum Pomianowski Cd et
alios me solutionis summae Cum pri
sione
Decretum Solutionis

71 Idem actor et alij Cq G Mathaeum
Pomianowski Cd et alios me solutio
nis summae Cum pri sione
Decretum Solutionis

72 GG Franciscus Cywinski avus et
Anna ~~[illegible]~~ itidem Cywinska Ne
ptijsa actor Cq GG Mariannam de Sta
wiskie G Pauli Kowiecki Civiliter mar
tij Consortem Matrim Joannem Catha
rinam Agnethem ac Margaretham
minorennes Kowieckie filium et filias mo
solutionis Mar[illegible] Decreto adjudicatam Con
traventionisq Decreto ac decernendi pe
nam ac aliam Circumstantiam Tno Comprehen
sam.
Combinatio

73 G Franciscus Zaborowski actor et alij Cy
GG Mariannae seu alterius nnis de Stawi
skie G Pauli Kociecki Civiliter mortuj
Conjuncti Matrem Joannem Catharinam
agnetem Margaretham Theresiam mino
rennes Kociecki Gabrielem Zgliczyn
ski Andream Patrum et Josephatam Fi
liastram Tarskie Citat et alios re pro
ductionis Juris Dimissionis Sortis Ab Zgli
czyno Witowe Levationis Sumae Confica
tionis Praetensae ac alias Circumstantias

Combinata

74
G Jacobus Sawicki actor et alij Cy MM
Antonium Kossobudzki et MM Theodorum
Venatorem Zaorocin et Ludovicum
Mokrskie Citat et alios me Solutio
nis Sumae

NB.

75 Idem actor et alij Cy G Ignatium Chan
ski Citat et alios me Solutionis Sumae
Copiae Sumae

Sup Disparentibus MM Jacobo Parente Ignatio
et Joanne Filijs Chams Cuc. Condemnatio Publicata

76 G. Nicolaus Jgnezewski, actor et alij C. G. Martinus Karwoski Cit. et alios me volentes

Dilatio Inquisitionis pro futura Cond. intra Edu cendae Trno Conservato.

77 G. Paulus Konybski actor et alij C. G. Naguszewskie Citat. et alios me Ex traditionis rer. Mobilium Inventarium ac frumentum vag. Gravi aliisq. Circumstantiis Trno Conspicuis

Combinata

78 Petrus Witowski et Theresia Tanska Inscien. Conjuges actor et alij C. G. Andream Patrum et ~~Mariannam~~ Juliannam Filiastram Virginem Innupt. Tanskie atq. Antoninam de Wilamowskie ad G. Simonis Tanski Relictam Consortem Viduam Cit. et alios me Solutionis Summam ac alium Cor. constitutum.

assignatio Oratoris Mu. Wegrodzka pro re G. Tanska Viduae matris ac Tutoris G. Pobrzywnicki pro re Jud. Juliana Tanska Virginis. Gorn. p. adulatio

79 S. Josephus Koskowski Bronisz actor
alij Ex Testes SS Martinum Koskowski
Albertum Chodzynski Josephum Osiecki
Hippolitum Dobrski Antonium Malaszki
Ad me prohibendi testimonij

WS.

80 SS Franciscus Parens et Martianus
filius Karwowscy actor et alij Ex S. Lucam
Karwowski et Magdalenam de Karwowskie
vicissim conjuges Ad et alios me Cassatio
nis condemnationis fidelitatis vestae ac
decernendae poenalitatis et liberationis
a solutione sumae dudum ad praetensae ac
alias circumstantiae

WS.

81 Ma Barbara Dobrska ad S. Ludo
vici Rostkowski Relicta Consors vidua
actrix et alij Ex S. Adamum Dobrski Ad
et alios me solutionis sumae Cum praecisio
ne
Dilatae Communicationis documentis pro futura Ca
dentia Iuris Conservatis.

82 G Adamus Dobrski ac D et alij Cæ
G Mathiæ Dobrski me Solutionis
Summæ Cæpitaneæ.

Decretum Solutionis

83 M Josephus Bonkowski Supplen
tius Ploc ac D et alij Cæ M M Jose
phus Bromirski Vice Capitaneus
Castri Ploc et ejusdem nnis Ubysz Præ
fectum Exercituum Rnum Citat et alios
me Solutionis Summæ Cæpitaneæ
poenæque in poenitentiam persolvi deli
ti aliaque Circumstantiæ Trno Cæpitan
sæ.

Super Disparente M Josephi Ubysz Condemnatio Publicatio
cum Comparente M Bromirski Vice Capitaneo Castri Ploc Su
spensa Trno Conservato.

84 GG Elisabeth de Pęskie G Mathiæ
Kurowski Consors Mater Florentis
nus Kurowski ac D et alij Cæ GG Tho
mas Kruszewski et Hedwigis Trębin
ska Conjuges a Valentino Strzeszewski
BlPtæ Citat et alios me Meliorationis
Decretæ Cassationis Condemnationis ac
aliam Circumstantiam Trno Comprehensam.

Combinata

85. GG Paulus Karwowski et Marianna Rudzka Conjuges tum Susanna Karwowska Glyninski Consors ad et alij Cq GG Barbaram Radwanska ultimi nupti G Martini Karwowski relictam Consortem Viduam tum Albertum Karwoski Cit et alios me violentiam

NB.

86. G Mathaeus Druchoski ad et alij Cq GG Druchowskie tum Josephum Smolenski Camerarium Terrae Rosanensis Cit et alios me solutionis summae cum pri-sione

Communicatio Documentorum

87. G Albertus Skarzynski ad et alij Cq GG Antonium et annam de Starczewskie Gadomskie Conjuges Cit et alios me levationis summae dimissionis Sortis Bonorum Starczewo ac alias Cervostaciae

NB

88 GG Joannes et Jacobus Patrus ac Marianna Filiastra Karwowscy actores et alij GG Petrus Ostrowicki Actor et alios me Satisfactionis Decreto ac aliam Circumstantiam Trno Comprehensam

WS

89 G Valentinus Strzegolski actor et alij GG Zgliczynskie Chyczeskie Archutoskie et Gorcicki Actor et alios me Satisfactionis Decreto Juramentum Communicationis Documentorum

Communicarunt partes sibi Documenta et Juramentum expleverunt Causa vero in futura cadentia decidenda Trno Conservato

90 G Mathias Dobrski actor et alij GG Simonem Kocięcki Actor et alios me violentum.

WS

91 G Catharina de Molskie ad G Joannis Gierzynski Relicta Consors Vidua ad Cq GG Stanislaum Jacobum Carolum Joannem Grabowskie Andream Rabecki et Stephanum Molski Citat et alios me Solutionis Summae dotalis Compositione pro vero

Sup GG Joanne Stanislao Jacobo et Carolo Grabowski Citatis Condemnatio Publicata Con Comparentibus suspensa Trno Conservato.

92 G Bojanowski actor et alij Cq G Petrykowski Citat alios me bonificationis Equae.

Communicarunt Partes documenta et Juramentis expleverunt Causa quoque in futura Cadentia de todenda Trno Conservato.

93 GG Adamus Parens Franciscus filius Klemensey actor et alij Cq G Antonium Scostkowski Citat et alios me Solutionis Summae Compositionis pro vero

Combinata

94 EE Albertus Franciscus Nor
bertus Joannes Bronowicz Alber
tus et Mathias Gosciecz actt et
alij Cz G Bartholomaeum Szatko
sky Cit et alios me dimissionis
sortis Br Tyszky ac dandi Calculi
ac aliam Circumstantiam Trno Cogitensi
praestiterunt Partes Juramentum
Super Communicationem Documenti

95 EE Ludovicus Gutkowski Tuber
antonius Joannes et Paulus
Koniecz actt et alij E EE Paulum
Karwoski et Josephum Brudzinski
Cit et alios me extraditionis bonis
in Corentium Labes.

WS

96 M Josephus Rzeczkowski Judicium
Cz Ciechanowie actt EJ Valentinum
Strzeszewski BCPk Cit et alios me
Exemptionis Br Zabowo Solationis
summae Confiscationis Pensionum ac alia
Circumstantia
Sup Residente Valentino Strzeszewski Condi
mnatio Publicata.

97 G. Josephus Koskowski actor Cum M. Joannem Podoski Thesaurarium Racique citat. et alias me relaxationis arresti ac aliam circumstantiam Trno Comprehensam.

Conderensioni Decretum

98 Perillustris Rndissimus Mathias Canonicus Cathedralis Plocensis et M. Valentinus Rokitnicey actor Cum M. Joannem Podoski Thesaurarium Racique et GG. Josephum Lojewski Bibliothecarium Franciscum Zalinski ejusdem Mieczynski Antonium Konarzewski Josephum Joannem Apolonium G. Thomae Sai[illegible]zynski Catharinam G. Zakrocki Magdalenam Virginem Joseph Koskowski Paulum Wotowski Citat. et alias me Cessationis Traditionis Sevationis portionis G. Josephum Koskowski officia bonificationis praetensionis et damnum illatum decernendi poenalitatis ac aliam Contentam Trno Comprehensam.

Combinata

99 G. Paulus Wotowski actor Cum M. Joannem Podoski Thesaurarium Racique citat. et alias me Solutionis Mercedis Satisfactionis Decretum decernendi poenalitatis ac aliam Circumstantiam Trno Comprehensam.

Combinata

90

100 MM Wygrodzky Lucca me
rarij Zacrocinae Conjuges ac alij
actu G M Albertus Pęczkowski Da
pifer Prasne adcitato me Evictio
nis ab Impedimento Jurido Rndi Ja
rzepowski Decani Racięz 4o

Combinata

101 GG Joannes Apolonia G Tho
mae Swieczynski Catharina G Zakro
cki Confer Magdalena Virgo Jurisp. Kos
kowscy actu et alij G G Josephus
Koskowski et M Joannes Podoski
Thesaurarius Racięz actu et alias
mei relaxationis ex Solutionis
portionis G Josephus Koskowski offi
cij et in Pretensionibus ad Eundem Crat
holicum quae sibi actu adjudicationis
ac alia Contulit Trans Cap Racięz.

Combinata

102 GG Joannes et Agnes de Sławę
cki Conjuges Pierzchnie actu G
GG Josephus Sławęcki Franciscus Za
ręba Antonius Gościcki Cit et alias
me Solutionis Summae Cum pisanis
ac alia Circumstantiis

Super Disparente Gdo Francisco Zaremba Condemnatio
Publicata

Sequentes Inscriptiones ex Continuatione sub actu Feriae 4tae post Festum Solennis Sacri Pentecosten die 26. Maj Anno 1779 Judicatae

298

103 G. Adamus Terupczyński actor et alij Cum GG. Adamus Liborski et Cunegunda Iwaszczborska Citatos me attentatorum violentiae.

Delatio inquisitionis parte utriusque pro futura Cadentia Termino Conservato.

104 Idem actor et alij Cum GG. Lucas et Mathias Chyczewskie Citatos et alios me violentiae.

Simile Decretum concessae Delationis Inquisitionis Eduendae pro futura Cadentia Termino Conservato.

105 G. Casimirus Myczewski actor et alij Cum G. Martinus Gubkowski Citatus me solutionis quotae ordinarij Duplicis Capitaneatus Decem ad praedicam decernendae praesolutae

W.S.

106 G Joannes Zyliński ad etatis
Cap G Adamus Chudzeyski Citat et
alias nie zrosentia.

WS

107 G Casimirus Smardzeyski Dnus
et Infidelis Joma Jakubowicz aren
dator ad etatis G GG Lucas et Sta
nislaus Karwoski Cit et alias me
solutionis quitam ac attestatam volu
tiam

WS

108 G Martinus Karwoski ad
etatis G G Stanislaus Karwoski
Cit me solutionis summae Cap pisu
ne

WS

109 G. Martinus Karwowski ad Cassandrum Brzeski Cor. G. Nicolaus Jeneczewski ad me Cassationis Condemnationis

Combinata

110 GG. Franciscus et Bartholomaeus Niecy ad et alios Cum GG. Albertus Gutkowski Martinus Komorowski Adamus Parentes Stanislaus et Catharina filius et filia Szymiętkowskie ad et alios me Melioratione Dicti Condlis liquidationis Pretensionis Cassationis ac alias Cassationis Pretensionis Tractatus Comprehensionis.

Decretum approbationis Decreti Condescensionalis super vero Disparentibus GG. Antonio Alberto Antonina et Josepha Virginibus in negotio Tractatus et Sororibus Dlugoszkiewicz Adamo Parente Stanislao Filio Catharina Filia Szymiętkowskie ac Successoribus Gi. Assessoris Sarskiego permittit Condemnatio videlicet Termino ex Adulatione Suum ad Judicium Incidente. Licet ut Dictionis ab Impedimento Gi. Adalberti Gutkowski in puncto Calculi ex Sorte Bonorum Bojanowo Woytowskiego et Jerzego Niecianskiego

111 G. Andreas Wielunski ad et alios Cum G. Josephus Zyliczynski ad et alios Cum Petrobae Trucidationis ad Consortes Decernendi poenam Lege descripta

Delatio Sententiae pro urgente Parte actoria in instantia pro futura Audientia Termino Conservato

pro Quod Gi. Gutkowski ab Actoribus adjudicati id sub Poena Bonitionis quod D. Act. Ro. Pabbie ... mlis.

112 Infidelis Sapsia Judaeus et Incola Biecuny ad C. G. Stanislaum Siemiętkowski Cedetalis me Solutionis Summae ac Decernendae paenalitatis

113 G. Albertus Gutkowski ad et alij C. G. Franciscum et Bartholomaeum Nickel Cedetalis me approbationis Decri Condlis Solutionis Summae ac Decernendae paenalitatis ac alias Trno expressam Contentam.

Combinata

114 G. Josephus Zeliczynski ad C. G. Andream Wielunski Cedetalis me Circumscriptionis honoris eliminationisque actum Sessivam.

Combinata

115 Religiosus in Christo Pater Bonifa-
cius Rosciszewski Conventus Pleg. Ordinis
S. Dominici Lector actu et alii G. Paul
Lustrem Rndmum Albertum Abbatem et
G. Antoni Wroźnicki Notarium Cystr.
Cib. me solutionis sumae copiosae pro
Decretum solutionis

116 GG Magdalena G. Pauli Tokarski Co-
negundis primi et G. Antonij Turowski Secun-
di ad praesens voti 2di G. Josephi Dziwanowski
N. Clara G. Josephi Obrębski Contes Kraszewskie
alias cum eorum Cujusque actu et alij GG
Thomae et Franciscum Kraszewskie Cib.
et alios me solutionis sumae dotalis
et successionalis cum copiosae Cassa-
tionis quoad transactionem

WS

ms
ns

117 G. Mathiae Kowalewski actu et alij
GG Adamum Korzybski Cib. et alios
me solutionis sumae copiosae
approbationis primitivae Cessionis Cas-
sationis quietationis [illegible]
decernendae [illegible] et alios Cura-
tores R. Mathiae et Joannem Bu-
dne

Cassatur Cessio et Incompetens actio Gro
Kowalewski adinvenit

m 5
n 3

118 SS Paulus Rakowski et Susanna virgo Principa Ittae Rakoska ad et alij Cum Relictam et Successores ad S Francisci Karwowski Cum et alios me Solutionis Summae Compositione

In Termino ex adiutatione loco peragendae Executionis ad Judicium Suum edito incidenti approbato anteriori processu lucrum Ulterioris fortis finalis fatiendae Executionis In negotio vero principali ratione Solutionis Summae cum provisione pro qua res Extincta stante Bancto gra Dna et Remittit. Publicavit Mtis

m 5

119 SS Paulus Rakoski et Sophia Kowalska Conjuges ad et alij Cum SS Joannem Porentem Antonium Hiacinthum et Joachimum ac Mathiam filios Kowalskie Cum et alios me Solutionis Summae Compositione

WS.

n 2
n 3

120 S Adamus Konyski ad et alij Cum S Mathiam Kowalewski Cum et alios me approbationis quietationis Cassationis Cessionis ex nullo dato et accepto Solutionis decernendae poenam ac alias Circumstantias Combinata

120 M. Joanny Sokolnicki Tribunal Plocz. act. et alij C. M. Ludovicum Zielinski Ensiferum Lipnicz. Ad et alios me Satisfactionis Decreto ac alias Circumstantiis.

NB.

ns

121 G. G. Gadomscy Coryges act. et alij C. Albertum Skarzynski. Ad et alios me Judicatae vetae decernere pro ac alias Circumstantiis.

NB

ns

"BCP"

122 G. Valentinus Strzeszewski act. et alij C. M. Josephum Pęczkowski Judicum Cracoviensem Ad et alios me Moderatio Decreto Cassationis quoad actum Judiciorum bonificationis Praeterea Levationis Summae Liquidae Ut me provenerat ac alias Circumstantiis Tuae Cognoscendi.

NB

Decretum Per Partes Indicatum assignatae Condescensionis in Fundum Bona Zakonia

123 EG Valentinus et ~~Joannes~~ Antonius Lugowscy ad et alij Cum G Antonio Gieniyski ~~Et~~ et alios me Indulta vexa ac pressa aggravationis Solutionis deserutae mercedis.

Combinata

124 M Joannes Podayski Thesaurarius Kaliscensis ad Cum Perillustrem Rndissimum Mathiam Kolestnicki Canonicum Cath Plen atq EG Josephum Joannem Apolonium G Thomae Swieczynski ~~Magdalenam~~ Catharinam G Zakrocki Consortes Magdalenam Virginem Jungst Kiskowskie Dziedzice Et alios me Cognationis pressus Illegaliter obtenti decernendi penalitatis ac aliam circumstantiam.

Combinata

125 Idem acter atq EG Albertus Kiskowski Michael Kowalewski Andreas Krajewski Urbanus Niesiołowski ad et alij Cum GG Elisabethem de Kiskowskie ad G Petri Kiskowski Relicta Consortem Viduam Matrem atq Josephum Kiskowski filium Bronisae Tekla ~~Cognatione~~ Cognationis pressus Decernendi penalitatis

Nonpossessionem ordinarius dicti M Andoski ac alios resecutionem Processus.

126 GG Paulus Korwowski et Marianna Nadratowska Conjuges tum Francisca et Anastasia virgines Innuptae Nadratowskae ad et alios Cum GG Ludovicum Gutkowski Antonium Jowinum et Paulum Konickae Cum et alios me Solutionis Summae Compositione

In Termino in Decreto anteriori Judicij sui ad Judicium suum de veniae Lucrum solutionis Summae Centum Quinquaginta, Cum una cum Provisione provenientes pro qua res est idque in Instanti Sub Bona Benitionis quae D. Act. Rimittat Publicavit mlis.

127 G Mathaeus Dobrski ad et alios Cum GG Antonium Gerzynski et Marianna Dobrska Conjuges Cum et alios me ~~appellat~~ de cernendo Incompetentes actionis decernendae penalitatis ac aliam Circumstantiam Inscriptae praehensam.

Combinata

128 G Mathias Bizanowski ~~ad~~ et Honestus Josephus Lawenowski ad et alios Cum G Franciscum Zaborowski Dnum et Alberto et Mathiam Gawrylski atque Josephum Puslian ~~armarius~~ Sabat Cum et alios me attentatam violentiam

WB

129 S. Josephus Dobrski ad et alij Ex Ex
N. Joannem Casimirum et Vincentium
Krasowski ad et alios me solut
ionis summae Copiosione

NB.

130 S. Paulus Stupecki ad et
alij Ex Illustrissimo Kulowski Praepo
sito Gurc. et Comendarium Ecclesiae Ro
gotwerski ad et alios me Comperta
tionis Librorum Metricae

NB.

131 Ex Joanna de Goscinski S. Stanislaj Uwa
selborski Relicta Contis Indicae Mater
Paulus Andreas Sophia S. Antonij Gut
kowski Rozalia S. Caroli Turski Consortis
et Marianna Virgo Innupta Uwasiebor
skie ad et alij Ex Ex Joannem et Sta
nislaum Dłużniewskie ad et alios me
solutionis summae Copiosione satis
factionis Decreto
ad affectationem Gen. Dłużniewski Concessit Dila
tionis majoris per Judicium Terrestrium Cuchanowicz
Decretum

30

132 Ex Joanna de Goscinskie ad S. Stanislaum de Kwasieborski Relicta Longeri Vidua et Nicodemus Stanislaus Thomas Goscinski ad et alios Ex SS. Stanislaum et Michaelem Mysłkowskie ad et alios me solutionis sumi cum prohibitione factionis Decreto

120

Ad affectationem S. Michaelis Mysłkowski Delatio majoris pro judicijs Terrestribus Zemskiemi Termino conservato

133 M. Theodorus Radziminski Venator Terrae Cuchanensis ad et alios Cum S. Martinum Krasnodębski ad me beneficationis praetendens ex fundo Bo Dłużniewo pro pulsu

Decretum assignat et condescensionis ad fundum Bonum Dłużniewo cum adulatione quem interorit.

MM

134 S. Antonius Bęski ad et alios Ex Albertum Parentem et Successores ex ad S. Marianna Dobrska peccatis minorennes Grochowskie ad et alios me solutionis sumi cum prohibitione pro me beneficationis fundi praetensa decreto intuitu intentionis Contractus perpetuo ad inveniendum impetratis actionis acceptum Concurrentibus.

Combinata

135 Illustris Amedeo Rdus Franciscus Ba-
gienski Praepositus Gradzanensis actor Cum
JMC ~~Josephum~~ Franciscum Junosza Comi-
ter Podoski Castellanum Ciechanensem et G
Paulum Wołowski Cum me extraditionis de
cimae.

Commonicatio Documentorum pro futura Caden-
tia Termino Conservato.

136 G Casimirus Ostrzykowski actor
et alii Cum GG Mathiam Rakowski et
Ulrianum Smardzewski Cum et alii
me attentatam violentam ad reserandam
Inquisitionem

NB.

137 Idem actor Cum GG Relictam et
G Sieklucki Contra Viduam Matrem
et G Casimirum Sieklucki filium
Cum me elusionis decernendae pro
nobilitatis ac aliam Circumstantiam.

Dilatio Inquisitionis pro futura Cadentia
Termino Conservato. 120

138 Illmati Franciscus et Catharina Gregoriewscy Conjuges actor et alij Cum Sante Dzierzkie Conjuges ac Successores ad opposita Centonij Thysienski Cum et alijs me et traditionis vacuae cum accremente ac aliam Circumstantiam

W.S.

139 Ex Mgczewscy Conjuges actor et alij Cum Ex Theresia de Chamynskie ad Thomae Gubkowski relictae Centonis Viduae Matris Antonium et Thomam filios Gubkowskie Cum me Solutionis Suae Compositionis Satisfactionis Decreto Communicationis

W.S.

140 Ex Joanny Dłużniewski actor et alij Cum Ex Joannem Draminski Cum et alijs me Evictionis ab Impedimento Juridico

Combinata

141 G. Laurentius Dzierski actor et alij Cæ G. Victorem Pomianowski Cæ et alios me solutionis summæ cum visione satisfactionisque fere

Decretum solutionis pro parte Gi Zdziarski per Pomianowski

142 G. Constantinus Pomianowski actor et alij Cæ G. Victorem Pomianowski Cæ et alios me solutionis summæ cum visione

WS

143 G. Jus Joannes Chamski actor et alij Cæ G. Josephum Osiecki Cæ me solutionis summæ

WS

144 G. Joannes Karwoski actor et alij
cum GG. Paulum Brudzinski et Lucian de
Bromierskie Conjuges Ut et alios me
Cassationis Juris advitalitij Condescensio
nisq de Bonis

WS

145 G. Thomas Zgliczynski Micha
el Humiecki Albertus Orchuto
ski Adamus Goscicki actores et
alij cum G. Valentinum Strzegoski
Citat et alios me Judicatae vexae

WS

146 GG. Joannes Graboski et Mari
anna de Rzeszotarskie Conjuges actor
et alij cum GG. Josephum Brudzienskie
et Franciscam Szymoniewskie Conjuges
Ut et alios me Solutionis Summae Copi
tione pvex

WS

147 G Bartholomaeus Szatkowski actor et alij Cum GG Bronowskie Gosciskie Cetera et alios me Sortis Bn Tyski

WS

148 G Josephus Zlysienski actor et alij Cum GG Joannem Benedictum et Carolum Szatkowskie Cetera et alios me violentiae in ordine reserandae Inquisitionem

Decretum Poenalitatis

149 G Victor Pomianowski actor et alij Cum G Laurentium Dziarski Cetera et alios me Solutionis Summae Coepisse

Combinata

AGAD WARSZAWA

150 G G Antonius Wislamowski et Brigitta Wron
ska Conjuges et Franciscus et Catharina
Goscicey actt et alij G M Joannes Szydło
wski Peculatorem Zaroczne et Famatum
Thomam Bogdanowicz Civem Plonsen Citt et
alios me Solutionis Summarum Conspicua

Et Proniam Famatus Thomas Bogdanowicz Civis Plonsensis
Citatus praesens in Termino disparet et se Condemnare Permittit pro
inde sup Eod ratione non Solutionis Summarum cum provisione
provenit permittit Condemnatio quae D H et Remittit Publica
vit Mtis

151 G Martinus Wyszomirski actt et
alij G Illm amdm Andm Choinski Prae
peratum Radzanovien Citt et alios me Solu
tionis Summae Conspicua

WB

152 G Marianna de Stawiskie Pau
li Kocielski Civiliter mortuj Conserva
ter ac Successores ejus actt et alij G
G Franciscum Zaborowski Citt me Cos
satorius Condemnatt.

WB

153 A

N. M. Fortunatus Cieszewski vexillifer Chalicensis ~~ad et alii~~ Cum GG Joannem seu alterius nomen Casimirum Vincenti w Kraszewskie ~~et~~ et alios me solutionis summae copiscere

N. S.

154 A

GG Joannes Carolus Benedictus ac Martianna Virgo Ignatii Szatkowskie ~~ad et alii~~ Cum GG Josephum et Mariam nam Ciechoroska Conjuges Zbyszewskie ~~et~~ et alios me ~~[illegible]~~ ad reserandas Inquisitiones Combinata

155 S

G Antonius Muraczyński ad et alii Cum G Franciscum Ulysz Benedictum Dobrski et alios ad me bonificationis damnatos

N. S.

156 GG Lucas Karwowski et Magdalena Karwowska uiricem Conjuges ac et alij GG Franciscum et Martianum Karwowskie Cet et alius me Solutionis Summae Cum pisione

Decernit Condescensio in Fundum Bonorum Karwowi Podgorno

157 G Adamus Kleniewski ac et alij Infidelem Israel Szymanowicz Judaeum Plenum Cet me Solutionis Summae Cum pisione

W.S.

158 Illustris Rndus Choinski Praepositus Radzanowski ac et alij G Martinum Wyszomierski Cet me rehabilitationis Caeculi in requisitis in onerbus impignus dati Solutionisque Summae 405 fl cum pisione

W.S.

159 Illustris D. Maximilianus Bruno In Moykowy Comes Sierakowski Succamerarius Ptus Ptus ordinis S. Stanislai Eques actor Cl. D. Josephum Ulysz Praefectum Exercituum Rm Citatione Statutionis Mtis quorum Citatio ad B. Lag. ex Parte tunc Citata fuerat extradita recognitionis quae Mtis Injungendae ac Intuitu Circumscriptionis honoris JM Actoris decernendae poenalitatis eliminationisque actuum Laesivae ac aliae Circumstantiae Mtis Causae.

WS

160 G. Stanislaus Sigmietkowski actor Cl. Infidelem Szapsia Zelkowicz Judaeum et Laniorum Biezunae Citatione et alias mediolanum

In Termino ex Citatione sua ad Judicium suum edita deveniente Lucrum decernendae ottentatam violentiae poenalitatis ~~[illegible]~~ sub Poena Banitionis quae D. Act. Remittit Publicavit Mtis

161 G. Mathias Wierzbicki actor et alii Cl. G. Albertum Sokolnicki et Alexandrum Wołoski Citatione et alias mediolanum ab Impedimento Juridico G. Suwinskich

Combinata

Gabriel Antonius in Karwosicki Karwosicki

149

Regestrum Terminorum Factorum
Sub actu Feriae Secundae post Do
minicam Septuagesimae proxima
Scilicet die 1ma Februarij Ao 1779

GG Szchoccy actor et alij Cum GG Stani
slaum et Martinum Tyskie Cedentes
me educendae Inquisitionis

Praestiterunt Partes sup. Incorruptionem Testium Juramentum
Inquisitiones eduxerunt quae in futura Cadentia re
ponendae Termino Conservato

G Ignatius Lasocki actor et alij Cum
G Simonem Glazewski Cedentes
me educendae Inquisitionis

Praestiterunt Partes Juramentum sup. Incorruptionem Te
stium Inquisitiones eduxerunt quae in futura Ca
dentia reponendae Termino Conservato

GG Elisabeth de Koskowskie ob.
G Petri Koskowski Relicta Conser
vidua Mater et Josephus filius Kos
kowscy actor et alij Cum M Joannem
Podowski Thesaurarium Racionis Ac
GG Andream Kraszewski et Urbanum
Niesulowski Cedentes me educendae
Inquisitionis

Praestitit Gnus Josephus Koskowski sup. incorruptionem Testium
Juramentum

G Simon Glazewski actor et alij
Cæ G Ignatium Lasocki Citat
et alios me educendi Inquisi
tionis Combinata

GG Albertus Sobolnicki et Ca
tharina Chodubska Conjuges actor
et alij Cæ GG Simonem Parentem
Joannem Franciscum filios Dzier
zanowskie Citat et alios me edu
cendi Inquisitionis

Praestiterunt Partes Juramentum super Incorruptione Te
stium.

GG Stanislaus et Martinus Ty
scy actor et alij Cæ GG Marian
nam Romanowna et G Joannis
Sychocki Relictam Contem Vidu
am Matrem Bonifacium Antoni
um et Alexandrum filios Sychocki
Citat et alios me educendi Inquisiti
onis Combinata

GG Josepha de Dzierzanowskie ob. Gan
dred Murawski Relicta Consors Vidua
Franciscus et Joannes Dzierzanowscy
actt et alij Cq GG Albertum et Micha
elem fratres inter se germanos Ad albe
rum Michaelem et Justinam de ~~Dzier~~
Gierzynskie Conjuges Citatos et alios
me educendi Inquisitionis
Praestiterunt Partes Juramentum sup. Incorruptionem
Testium

150

GG Gregorius et Jacobus Charzyn
scy atq Casimirus ac Albertus Mą
czewscy actt et alij Cq GG Jacobum Jo
annem Charzynskie Citat et alios
me educendi Inquisitionis
Praestiterunt Partes Juramentum sup. incorruptionem
Testium Inquisitiones eduxerunt ~~[illegible]~~ quae pro fu
tura audientia reponendae Trn Conservato.

GG Jacobus et Petrus atq Joan
nes Charzynscy actt et alij Cq GG
Gregorium et Jacobum Charzynskie atq
Casimirum et Albertum Mączewskie
Citat et alios me educendi Inquisi
tionis Combinata

GG Joannes Laurentius et Felicianus Brudzienscy actt et alij Cui GG Stephanus Brudzienski Cit et alios me educendi Inquisitiones

Praestiterunt Partes sup Incorruptionem Testium Juramentum Inquisitiones eduxerunt quae pro futura Cadentia reponendae Trnd Conservato.

G Stephanus Brudzienski actt et alij GG Joannem et Laurentium Brudzienskie Cit et alios me educendi Inquisitionis

Combinata.

MM Victor Kossobudzki et Sophia de Mikorskie Conjuges actt et alij Cui MM Theodor Venatorem Zaczyczmez et Ludovicum Mokrskie Cit et alios me educendi Inquisitiones

Sup Parte Citata Termino Comprehensa Disparente Condemnatio et Publicato.

G Albertus Chudzienski actor et alii
Cum G Mathiam Uminski Cum et alios
me educendae Inquisitionis
~~[illegible]~~
Praestiterunt Partes sup Incorruptionem Testium
Juramentum Inquisitionis eduxerunt quae pro
futura Cadentia reponendae Trnus Conservati

G Mathias Uminski Cum et alii Cum G Jo
Albertum Chudzienski actorem et
alios me educendae Inquisitionis in
reatu Constituta

G G Nicolaus Kowiecki et Constantia
de Kotkowicze Conjuges actor et alii
Cum G G Casimirum Gierzynski et Ma
riannam de Charzynskie Cum et alios
me educendae Inquisitionis
Praestiterunt Partes sup Incorruptionem Testium Ju
ramentum Inquisitionis eduxerunt quae in
futura Cadentia reponendae et Conservati Trnus

GG Casimirus Gierzynski et Marianna Charzynska Conjuges actis et alij Cæ GG Nicolaus Kociecki et Constantia de Kotkowicze Conjuges Cæ et alios me Educendi Inquisitiowi Combinata

G Josephus Koskowski actis et alij Cæ ~~[illegible]~~ GG Martinus Koskowski Albertus Chudzenski Josephus Osiecki Hippolitus Dobrski Antonius Malanowski Cæ ad perhibendum Testimonium.

Gabriel Antonius in Karwosiecki Karwosiecki
JCPP

16
149
164

16

Regestrum Penalium sub Actu Feria Tertia post Dominicam Septuagesimae pro Scilicet Die 1ma Mensis Februarij Anno Domini 1779 in Płońsko

Instigatio Judicij pro sententia Actorum Generosum Stanislaum Murawski Citatus et alios rationem Solutionis Poenae Duplicis Quatuordecem Marcarum Polonicarum pro Parte Judicij pro sententia adjudicata
Rationem non solutionis marcarum Judicio provenientium Banitio

Item Actorum Generosum Albertum Lutomirski Citatus rationem Solutionis Poenae Simplicis Quatuordecem Marcarum Polonicarum pro Parte Judicij pro sententia adjudicata
Simile Lucrum P.B.

Item Actorum Generosum Stanislaum Wołowski Citatus et alios rationem Solutionis Poenae 7 Marcarum Polonicarum pro Parte Judicij pro sententia adjudicata
~~Similis~~ NON SUNT

Jdr Actor Conr MM. Josephum Wągrodzki Succamerari-
dam Zacrocimen et Elisabethem de Wowowieskie In-
vicem Conjuges Citatorne Solutionis Poenae Sim-
plicis Quatuordecem Marcarum Polon in Constitu-
tionem Loci Standi pro Parte Judicij praesentis
adjudicatam NON SUNT

Jdr Actor Conr Famatos Adamum Sulecki et Paulum
Sulenski Citatorum et alios rne Solutionis Poenae Du-
plicis Quatuordecem Marcarum Polon pro Parte Ju-
dicij praesentis Judicatam
Ratione non Solutionis mora pro Parte Judicij adjudi-
catarum BP

Jdr Actor Conr Gros Lucam et Stanislaum Karwowskie
Citatorum et alios rne Solutionis Poenae Triplicis quatuor-
decem Marcarum polon pro Parte Judicij praesentis adjudi-
catam Similis Banitio

Jdem Actor Cnę G: Mathaeum Pomianowski Citt ratio
ne Solutionis Lustra Pœnæ Triam Marcam Polo pro
Parte Judicij pro Cnę adjudicato
Similis Banitio

Jdem Actor Cnę M: Albertum Pęczkowski Citt rne non
Solutionis Pœnæ 14 Marcam Polo pro Parte Judicij
pro Cnę adjudicato
Similis Banitio

Jdem Actor Cnę Gsum Mathiam Dobski Citt rne Solu
tionis Lustra Triam Marcam Polo pro Parte Judicij pro Cnę
adjudicato Similis Banitio

Idem Actor Conc. Gsum Matheum Brudzienski Citato et Alios
rne Solutionis Poenae 14 Marcarum Polo pro Parte
Judicij per sententiam adjudicatam
Similis Banitio

Idem Actor Conc. Gsum Bernardum Cywienski rne non
Solutionis 15 fl. Polo pro Parte Judicij per sententiam ad
judicatam Similis Banitio

Idem Actor Conc. JJ. Stanislaum et Valentinum Starczewskie Cit.
rne non Solutionis Poenae Duplicis 14 Marcarum Polo in
super Conc. Stanislaum rne non Solutionis Duplicis Poenae
14 Marcarum Polo pro Parte Judicij per sententiam adjudicatam
Similis Banitio

Idem Actor Conc. Gsum Mathiam Starzewski Citatorie Non Solutionis Poenae Duplicis 14 Marcarum Pol. pro Parte Judicij Ipsius adjudicato
Similis Banitio

Gsus Josephus Koskowski Actor Conc. Gsum Mathiam Starzewski Citatorie Non Solutionis Poenae ~~Dupli~~ Quadrupli ~~cis~~ Quatuordecem Marcarum Pol. pro Contraventione Decreti Injunctae educendae Inquisitionis Sibi adjudicato
Lucrum Solutionis Marcarum pro Parte Partis adjudicatorum eidem sub Poena Banitionis quae D. R. R. Publicatum

Instigator Judicij Ipsius Actor Conc. Gsum Mathiam Dobrski Citatorie Non Solutionis Poenae Duplicis 14 et Semi Quatuor Marcarum Pol. pro Parte Judicij Ipsius adjudicato
Non Sunt

Jtem actor Cinę M: Joannem Podoski Thesaurarium Kaciążenę Actorne Non Solutionis Poenae Duplicis Pot tuordecem et Septem Marcas Poln pro Parte Judicij Cyrenę adjudicatae

NON SUNT

Gabriel Antonius in Karwosiecki Karwosiecki

JWW

Actum In Plocko In Terminis Commonibus Trnibus Districtum Plocensis simul et Bilscensis vigore Legis in diem hodiernam Incidentibus Feria Secunda post Dominicam ~~Conductus Paschae~~ Rogationum proxima Scilicet die Decima Mensis Maij Anno Domini 1779no

Coram MM. Gabriele Antonio in Karwosieki Karwosiecki Judice Joanne in Krasniewy Gumowski Subjudice Francisco à Ciołkowo Ciołkowski Notario Trnibus Plocen. In Praesentia Illris et Mcor Maximiliani Brunonis in Moykowy Comitis Sierakowski Succamerarij Pltus Plocen. Ordinis Sancti Stanislai Equitis Stanislai Mogilnicki Metatoridae Castror Campestris Regni, Josephi Zakrzewski Pocillatoris Sieprcen. et Judicis Castren. Plocen. Adami Miłodrowski Bonaventure Ciołkowski, Michaelis Miłobędzki Camerarior Trnium Plocen. Antonij Woznicki Vice Notarij Cren. Plocen. Joannis Kocięcki Susceptantis Trnis Plocen. Mathiej Krzywkowski Laurentij Sokolnicki Lucae Cieslinski Josephi Lempicki Hiacynthi Przedpełski Burgrabior Castren. Plocen. Alberti Ciołkowski Stanislaj Kowalewski aliorumque Plurimorum Nobilium ad Actum praesen. congregatt. Nec Non MRG Providi Pauli Borzewicz de Borzewo Cmethonum Authi et Jurati Actui praesen. Adstan. et Eundem Acclamant.

Coram quibus Mficis Judicibus ~~Et Coram Mfico Francisco Ciołkowski Notario~~ Trnibus Plocen. Gnosus Joannes Kocięcki Susceptans Trnis Plocen. In Absentia ptus Gnosi Pauli Zołtowski Regentis Trnis Plocen. in praesen. Suprascripti Illris et MM Incolar Pltus Plocen. Juramentum Sup Veram Connotationem Inscriptionum in Regestris Judicialibus Rotha in Constitutione Anni 1768 Expressa p M. Notarium Loci praesen. Ipsi deprompta ad Immaginem Crucifixi Domini Infacie Jud. praestitit Ita Ipsum In praemissis Deo et Sancta Jesu Xti Passione Adiuvante.

Coram Jisq Suprascriptis Judicibus Tribus Plocen
Gnosi Bonaventura Crotkowski Et Michael Miło=
będzki Camerarij Fres Plocen Vigore Literarum
Universalium a Sacra Regia Majestate de Papiero
a Thesauro Rni signatt Emanatt Juramentum
Corporale Rotha in Eisq Literis Universalibus Expres
sa per Mcum Judicem Loci presenq Deprompta ad
Immaginem Crucifixi Xti Domini Observata Debita
prestanq Juramentor Solennitate flexis genibus ap
positis in Cruce Duobus Digitis Super Papie
rum a Thesauro Rni signatt in facie Judicij
Prestiterunt et fecerunt DEo et Sancta Jesu
Xti Passione Jta Ipsos in Pmissis Adjuvante.

X. ~~Mus Stanislaus Mogilnicki Metatoriae Campestris Regni Actor coram Illustrem~~

M. Stanislaus Mogilnicki metatoriae Campestris Rni Actor et alij Coram Illustrem M. Franciscum Rosciszewski Castellanum Sieprcensem Cito et alios in Causa Cassationis Condemnationis Iniudicijs Terminis Plocensibus super actore obtenta retro persolutionis marcarum in Constitutionem loci standi adjudicatae ac aliarum circumstantiarum Terminis comprehensarum

NB.

2= Idem Actor Coram M. Antonium Wornicki vice Notarium Crem Plocensem Cito ratione depositionis Testimonij

NB

X

3. Illustris M. Maximilianus Bruno in Maykowy Sierakowski Succameranus Pltus Plocensis et S. Stanislai Eques Actor et alij Coram Religiosis in Xsto Patres Isidorum Szwarc Poiorem Benedictum Ubysz subpriorem ac totum Conventum Plocensem Ordinis S. Benedicti Tum Mlem Rdum Valentinum Michalak Actor et alios in Causa Statuitionis Mlis Valentini Michalak recognitionis utrum Citatio Jm Actor extra per Jm exportata

Decretum in juncto Juramenti ac expleti per Statutum Liberalis reservatis Parte actore de cum quo et ubi de Jure ~~[illegible]~~ Actionis

Sob

4to Successores olim M. Josephi Kozłowski Notarij Terrae Plocensis cum M. Elisabethe Płaskowska procreatae tum M. Joannes Subdapifer parnaviensis ac Perillustris Rendissimus Andreas Archidiaconus Pomeraniae Płaskowscy Auto et alii Conc. G. Antonium Kozłowski Lib. et alios ratione Solutionis Summae cum Provisionibus provenien. Satisfactionis Decreti

In termino per Decretum antonius Judicij Sui Conc. ad Delationis majoris parte Citatae Conservatae Suorum satisfactionis Decretis tam Commonicationis Documentorum quam ejusdem Delationis majoris in negotio vero principali ratione Solutionis Summae cum provisionibus provenien. Banitio Perpetua quae D. A. et R. et Publicata.

N.S.

X 5 G. Albertus Nowacki actor et alij Conc. Famatis ac Spectabiles Antonium Jednejewicz Proconsulem Fabianum Starogrodzki advocatum Antonium Sikorski Onuphrium Kieynik Lucam Wirgocki Consules totumque magistratum Civitatis Plocensis atque Infidelem Lewek Berkowicz Lib. et alios ratione Solutionis Summae una cum provisione

Decretum Solutionis

Sob

6 G. Andreas Zołtowski actor et alij Conc. G. Joannem Wiśniewski Lib. et alios
Ratione Solutionis Summae cum Provisione

N.S.

5 Karnkowska 2do voto Dąbrowska in vim dotis Respectu per olim Mag. Felicianum Karnkowski primevum Maritum ab actore ad Scripta manualia levatam in Bonis mundis et liberis Sed curatis Banitio Perpetua quae D. A. et Remittit. Publicavit mittis.

7 G Andreas Lukowski actor et alij cum Actagmis
antonium Cecilliferum Rudnicki Silvestrum ac Pe
trum Castellanic Cipogrodien Pro Perillustres Rendi primo
Andream et Josephum Canonicos Plocen Fratres mitis re
germanos Kamkowski dein MM. Franciscum Dobrski
ac Mariannam de Kurborskie mixtim conjuges Alt
in Causa providende Summar Pro Bonis matern
tati [illegible]
Et quoniam Perillustris Reverendissimus Andreas Kamkow
canonicus Cujavien Actatus dis parte et ad condemnare per
mittit. provide ipse Lok actato dis parte permittit condemnan
vidilicet in Termino ea adutatis ne maudati approbati an
tenor Sive pro Lucrum ultimarum Fortis fatalium de Cancel
nis in regestris vem Pro tribunali rubr ne provisionis de Cancel
rus Bonis amicis Antem cognati illustrissimi Palatini Nassovien
tum Quarenta annos Hypothecalis ea Bonis Rudnicensibus
§ Mii Fabianus Rosciszewski et Beata Wozwicka Jnscem
conjuges Ennsperich Novogrodien Actor cum MM Regimundum
Stephanum et Simeonem Wozwickie Alt in Causa Solutionis
Summa Totalis cum provisione pervenier
Jpsum Comparens a Comparitis ne pro Simonis Wozwickie
possit Alienatum computata adutatis MM Wozwickie re
gnum Datum recidit et Causa condemnari permittit. Simeon
de super Alt permittit Condemnare Pro in Termino ea
cutatis ne decernanti Lucrum Solutionis Summae Actatis
cis de Bonis Paternis mediatibus concernentibus cum
provisione cui Pene Rationis quod Pro Stabilimento
Publicabit mittit cur cum pro entibus Suspensa Prout
servatis.
§ MM Stanislaus Wessel Capitaneus Golubens et Paulina
de Lichinskie primi Ami M Leom Rutkowski Judicis Terri
dobrinen secundi Adpatiens Ejusq M Wessel Jnscem Con
juges marianus Simon Joannes Filij tuto Constantia Filia
Rutkowsky Actor cum Relictam et Successores Ami M Fel
cjani Lewandowski Alt
Ratione Cassationis Cessionis Approbationis Quietationum
cum approbationibus de Bonis maternis et bona vota
tati subsecuto Decernendi pena Legi descriptae Jnta
itu variationi Curandi
Decretum Approbationis Transactionum
Decernendi pro competentes actionis cum Resa
lutate

Sol

10 G Adamus Smolinski act. Cone GG Hedvigim de Dzierzanow
Sul olim G Joannis Duczyminski Relictam Cont. viduam Ma
trem Stanislaum Georgium Mathaeum filios Duczyminskie Ex
Nlem Josephum Chmielewski Act. et alios
Ratione Extraditionis Equi Bonificationis Carentiae Labori ac
aliorum Circumstantiarum Termo Comprehensarum
Decretum ~~[illegible]~~ Penalitatis sup.
Fso. Josepho Chmielewski.

Sol

11 GG Stanislaus Chawłoski et Magdalena de Brulinskie Jn
vicem Conjuges Actor Cone Perfidos ac Infideles Salomon Prywa
wołek Markowicz Fiszel Gutman Lewkowicz Seniores Sina
gogae Plocen. ac totam Synagogam Plocen.
Ratione Satisfactionis Decr.
Decretum Solutionis Summae mille Trin
gaginta Quinque Zyt. cum processionibus per Sina
gogam Plocen. pro re GG Chawłoskich, ne
non in Sublatione Processus Solutionis mar
cae.

12 G Stanislaus Łęczycki actor Cone in Dominium Piwnicki
assessoriae Culmen. Act.
Ratione Solutionis Summae unae Cum provisione
In Termino ex Citatione ad Judicium praesens dove
nienti Lucrum Satisfactionis decreto Judicij Sui
in Puncto solutionis Summae Centum Aureorum Hun
garicalium actori ad judicatae. Judex sub Poena Ban
tionis quae D. A. et R. Pabbiavit Mlis.

13 G Hilarius Zalewski actor cum M: Joannem Chamski Subjudicia Terrem Plocen Cls
Ratione Solutionis Summa una cum pensione
Decretum Solutionis

Sol

14 GG Casimirus Koterski et Marianna Cieslinska Conjuges actr cum GG Magdalenam Ciotkowska olim G Antony Cieslinski Relictam Contendivi duam matrem ac Lucam Stanislaum Ciotkowski Fratres inter se germanos Cieslinskie Cls
Ratione Solutionis Dotis ad proportionem alterius Sororis
Cum Instantia Actorum a Dno Castellano per Comparentem
Cum Instantia Actorum a Dno Castellano per Comparentem
Cum Instantia Actorum a Dno Castellano per Comparentem

16 Venerabile Capitulum Collegiatae Plocensis Actor et alij Conc. MM. Josephum Szczyt et Teclam Matuszewiczowna Succamerarios Sae Rae Mattis Citto et alios
ad reseranda Inquisitiones in Causa appropriationis Fundi ac aliarum circumstantiarum Termino Comprehensarum

Decretum ad inventa impossibilis ad invenienda Benefactis Sup. Reverendissimo Capitulo Collegiatae Plocensis ac alijs ac Decretum inhibitionis impulsionis inventarios tam fatiendo non Dominos in Bonis Drwoty Partis actoreae Haereditarios.

17. Iisdem actores et alij Conc. Prlem Rendissimum Franciscum Małowieski archidiaconum Plocensem Citto et alios
In Causa meliorationis Decri Judicij Termini Plocensis ac aliarum circumstantiarum Termino Comprehensarum

Decretum Libertatis Partis Citatae a Termino Ptis actoreae

18 GG Victor Pomianowski et Julianna de Ciołkowskie invicem Conjuges Actt Conc. GG Albertum Ciołkowski et Josephum Klemiewski Citto Ratione Solutionis Summae Dotalis

Approbata Complanatione inter partes sub Tractu Judicij conscripta et Suo Judicio Porecto Decretum Solutionis Summae ad Tenorem Quasdam Complanationis

19 GG Petrus Nicolaus et Carolus Jaroszewscy Actor Conc. MM Paulum Kadłubowski Judicem Trrem Viscogrodiensem et Ludovicum de Kosinskie olim M Pauli Zdawski Dapiferi Crsanensis Relictam Contem viduam Sebastianum Caietanum et Rendum Valentinum Kozłowskie G Josephum Osiecki Cito et alios
Ratione Cassationis Transactionum Praejudiciosarum reproductionis Jurium Dispensationis Sortium cum dando Calculo bonificationis praetensionum levationis Summarum ac aliarum Circumstantiarum Trium Comprehensarum

NB

20 G Joannes Szczycienski actor Conc. G Mathiam Dzierzanowski Cito
Ratione Solutionis Summae una cum pensione
Dilatio Communicationis Documentorum pro futura Cadentia Trium Conservato

21 GG Marcellinus Tłubicki et Marianna Suska nuncium Conjuges Franciscus Kucharski et Marcianna Paulus Lukowski et Catharina Conjuges atq Sophia Virgo Innupta Suskie Actor Conc. GG Mathiam Jacobum Ignatium et Martinum Fratres inter se germanos Suskie
Ratione Solutionis Summae Dotalis Una cum pensione
Decretum Condiscussionis

22 G Antonius Korzybski actor Cnę G Antonium Kozłowski Cit. Sol.
Ratione Solutionis Summae cum pensione
In termino ex Citatione ad Judicium praesens edicta deve-
nente Lucrum Solutionis Summae Viginti aure-
orum Hungaricalium cum provisione pro gravis est ad-
venstante Sub Poena Bonitionis Jud. D. A. et
Remittendi. Publicavit Mlis

23 GG Thomas Wircienski et Salomea de Zawidzkie primi Ann. Sol.
G Sebastiani Kozarzewski Secundi ad praesens voti Invicem
Conjuges Actor Cnę G Alexandrum Zawidzki Cit.
Ratione Solutionis Summae dotalis cum pensione ad proporti-
onem alterius Sorori debitae

W.S.

24 GG Matheus et Rochus Zgorzelscy actor et alij Cnę GG Mar- Sol.
tinum Chyczewski Mariannam Conjuges Zgorzelska Cit.
Ratione Cassationis Resignationis ac aliarum Circumstantiarum Tum
Satisfactionis Decreto Communicationis Decreto

Stet Sola Ecclesia Terminorum et Causae

25 G. Andreas Zołtowski actor et alij Conc. GG. Andream Załęski et Mariannam Kozierowska primi olim G. Joannis Winnicki secundi adpraesens voti in vicem Conjuges Cito
Ratione Solutionis Summae Cum compositione

W.S.

sod

26 G. Elisabeth de Wołczewskie primi olim G. Danielis Rosciszewski Secundi olim G. Miodemi Myśliborski Relicta Consors vidua actrix Conc. Famatos ac Spectabiles Onuphrium Kiejnik Antonium Jędrzejowicz Proconsulem Lucam Wirzgocki Consules Civitatis Plocensis ac totam Communitatem Ejusdem Civitatis tum Infidelem Leyzerowicz Cito
Ratione Contraventionis Decreto Solutionis vadium ac marcarum pro Taxa Capitis olim G. Danielis Rosciszewski provenientis

W.S.

sod

27 Eadem actrix mater ac Antonius Filius Myśliborski tum in Benedictus Jaworowski Thesaurarius Drohicensis Curator Acto et alij Conc. GG. Josephum Wołczewski Franciscum Parentem Thomam Stanislaum Franciscam Dorotheam et Honoratam Filios et Filias Drozdowskie Bartholomaeum Parentem Mathiam et Ludovinam G. Josephi Suwinski Conc. Zbikowskie tum Eandem G. Suwinski Maritum Cito
Ratione Contraventionis decreto Condti in Fundo Bo. Kamienki prolato Solutionis marcarum Eodem decreto adjudicatae tum Summarum in Sorte Bo. Kamienki Indepertationem eorum Expositis aliarumque circumstantiarum Termino Comprehensarum
Decretum assignationis Tutoris Fi. Bartholomaei Włochowski in locum in Jaworowski

28 G Elisabeth de Włoczewskie primi olim G Danielis Rosinewski secundi olim G Nicolai Myśliborski Relicta Consors Vidua acto Cnę G Ignatium Pintowski Cto
Ratione Satisfactionis Decrō Solutionisq Summae
Interveniente inter Partes Judiciali Combinatione Decretum Solutionis.

29 Illustrissimus Rendissimus Hieronimus Komonski Abbas Claustralis atq Perillustris Rendissimus Isidorus Szwarc Prior ordinis S Benedicti Conventus Plocensis ac totus Conventus Plocensis acto etatis Cnę GG Michaelem Mysłkowski Antonium Growski Franciscum Olszewski Joannem Rafałowski Cto
Ratione levationis Summae
Decretum Solutionis Summae pro re Jndo Olszewska.

30 GG Michael Mysłkowski Antonius Growski Vice Colonnellus Exercitus Rni Pedestris Guardiae Franciscus Olszewski B C Zacrocinus Joannes Rafałowski Ac Eorundem acto Cntes Jarmułowskie acto Cnę Illustrissimum Rendissimum Hieronimum Komonski Abbatem Conventus Plocensis 1tum Religiosum Isidorum Szwarc Priorem ac totum Conventum ordinis S Benedicti
Ratione Solutionis Summae Provisionalis Decrō Condti adjudicatae Contraventionisq Eiusdem

~~Combinata~~

WS

31 G. Matthaeus Rydzynski actor et alij Cons. G. Stephanum Pajączkowski Tholoneum Sae Rae Matti et Reipublicae Camerae Varsaviensis Custodem Cito
Ratione BB. Rydzynosuppni Equitationi violentiae praetentionis

WS

32 GG. Josephus et Severinus Antonius Dziwanowscy actor Cons. M. Bartholomaeum Zakrzewski Vexilliferiae Zawierciensis Cito
Ratione Evacuationis Summae Condescensionis de Bonis Gutowo bonificationis praetentionem ex Fundo BB. pulsans ac Satisfactionis decretorum

WS

33 MM. Josephus Boryt Succamerarius Sae Rae Matti et Tecla Matuszewiczowna Dnorum G. Antonius Korybski BB. Goslice cum attinentiis Economis actor Cons. Vrbli Capitulum Collegiatae Plocensis ad reserandas Inquisitiones in Causa appropriationis Fundi cum pratis

Combinata

34 GG Valentinus Zołtowski et Sophia Pintowska in vicem Conjuges tum Paulus Komorowski et Eva Pintowska Itidem Conjuges Actorum et alij Conc. GG Marianna de Podczaskie olim G Luca Pintowski Relictam Contentam viduam Matrem Ignatium Stanislaum Regem Imm. Gostinen. Pintowski Actorum et alios
Ratione Solutionis Summarum Dotalium ac Contraventionis Decreti

Decretum Iteratae Condescensionis ad Bona Ogorzelicae cum poenalitate ratione Contraventionis Antenori Decreto.

35 m: Stanislaus Mogilnicki Methatoriae Campestris Rni Franciscus Zdrazski Actorum et alij Conc. JM. et Mm. Franciscum Jenossa Castellanum Siepr. Parentem et Ejusdem mris Filium Castellanidem Siepr. Rosiszewskie Dominos tum LL Valentinum Ignacum ac alios
Ode Boni Lubki Subdelitor tum alios Actorum
In Causa appropriationis Sylvarum et Borrarum ad B. Staroneby m. Actorum haeredum ~~propriarum~~ spectantium restitutionisque Eorumdem decernendae Condemnationis ad Fundum B. Staroneby ac aliarum Circumstantiarum
Decretum Remissionis ad Officium Campestre ac sui Judicij Condescensionis.

36 Relicta olim G Feliciani Zorawski Consors Vidua Mater et Perillustris Rendissimus Josephus Canonicus Cathedralis Plocensis tum GG Jacobus Rosafatia G Josephi Strusinski Victoria G Josephi Swierzynski Contes Zorawski Filij et Filiae Joannes Parens Placidus Hedvigis Filius et Filia Dłuzniewscy Actorum et alij Conc. MM Stanislaum Wessel Capitaneum Gollubensem et Faustinam de Zielinski Juniores Conjuges et Successores olim m. Josephi Leonis Rutkowski Judicii Terrestris Dobrinensis Actorum et alios
Ratione Cassationis praejudiciosarum Transactionum Comportationis sufficientium documentorum Solutionis Dotis Compensationis de B. Materni ac aliarum Circumstantiarum

Combinata

Sub 394

37 GG Catharina de Zaborowskie G Josephi Smolinski Consors et Tekianna Ilid de Zaborowskie olim G Joanni Woznicki Relicta Consors vidua actt Cnae M. Stanislaum Pilichowski Tribunicae Visogrodiensis Cttt Ratione Solutionis summae una cum possessione

NS

Sub

38 MM Sebastianus Cajetanus Thesaurariae Sierpcensis atq Illustrissimum admodum Rndus valentinus Fratres inter se germani Kosłduscy actt Cnae M Joannem Porębski Thesaurarium Plocensem et Capitaneum Sochocinensem Cttum et alios ad reserandas Inquisitiones in Causa Cassationis donationis Extraditionisq subditorum ac aliarum circumstantiarum

Adcetationes M Kadłubowski Judicis Terrestris Visogrodiensis injunctae Decretum

Sub

39 MM Leo Thesaurarius Sierpcensis Parens et Sebastianus ac Cajetanus tum Illustrissimum admodum Rndus valentinus Fratres inter se germani Kosłduscy Filij actt Cnae M Joannem Porębski Thesaurarium Plocensem Capitaneum Sochocinensem Cttt et alios ad reserandas Inquisitiones in Causa Ceri honoris

Decretum finale pro nobilitate

40 G. Petrus Czeszewski actor Conc. G. Joannem Czeszewski Cito. et Citatione ratione Instantaneae Cassationis ~~[illegible]~~ ultimariae Dispositionis olim G. Ludovici Czeszewski Parentis ac exdivisionis Universalis Substantiae qua ~~[illegible]~~ Cassationis Ejusdem et Subalternae faciendae exdivisionis in ordine praemissorum assignandae Condmi ad Bona Rycharcice et Homontowo

In Termino ex citatione ad Judicium suum edita Praedicto Lucrum Cassationis ultimariae Dispositionis olim Gnosi Ludovici Czeszewski actoris et Citati Parentis in ordine exdivisionis Substantiae Universalis Hereditariae decernendae ad Fundum Bonorum Rycharcice et Homontowo et alios eo pertinentes Sub Bona Banitionis quae D. A. et R. Publicavit Milis

41 GG. Dorothea Jakrzewska olim G. Ludovici Trebinski Relicta Consors Vidua Mater et Petrus Trebinski Filius Conc. Relictam Contem Viduam matrem Stanislaum et Esteram G. Benedicti Dobrski Contem Filium et Filiam tum albertum Patruum Petrykowskie ac Eundem G. Dobrski Cito

Ratione Solutionis Summae Unae Cum provisione

Delatio Communicationis Documentorum pro futura Cadentia Termino Conservato.

42 G. Adamus Jezewski et Franciscus Jaroszewski actor Conc. GG. Joannem Niedziwiecki et Constantiam Kakowska in vicem Conjugis ratione Laesionis ac Praealium mengnam deducendorum obiectionis

Delatio Inquisitionis pro futura Cadentia Termino Conservato.

43 G. Marcianna Kakowska Relicta olim G. Adami Ko-
monski Consors vidua actrix Cons. GG. Joannem Nie-
dowiecki et Constantiam Kakowska Invicem Conjuges
Ratione Solutionis Summae cum provisione

Personalis Comparitionis GG. Niedowieckich ad
invitat. Decretum Trnum Conservato.

44 G. Marcianus Ciołkowski Actor et alij Cons. MM.
Joannem Lasocki Castellanicz Conarien. et Antoniam
Woźnicki vice notarium Crem. Plocen.
Ratione Solutionis Summae cum provisione decernendae
penalitatis in Sublationem processus

De Voluntate Partium Revisae causa ad Futuram Cadu-
ciam Trnum Conservato.

45 G. Josephus Peptowski Actor et alij Cons. G. Antonium
Bartłot Cud.
Ratione Solutionis Summae una Cum provisione

Decretum Condescensionis ad B. Peptowa Nagorne inter
partes Condictatum

46 G Ignatius Mossakowski Actor Cons GG Constantiam Mossakowska olim G Jacobi Leszczynski Relictam Contra Viduam Matrem et Petrum Filium Leszczynskie

In Causa decernendi Incompetentis Actorum Injungendi penalitatis ratione Indebitae vexae et aggravationis Processus

N. B.

47 G Martianus Ciołkowski Actor et alij Cons Perfidum et Infidelem Marek Jozwowicz mercatorem Plocensem Actorem et alios

Ratione Solutionis Summae cum provisione

In Termino ex Citatione Devenienti ad Suum Judicium approbati anterior Processu Lucrum Ultimarum fortis Senatus ac Indebitae fatendae Executionis [illegible] vero principali ratione non Solutionis Summae [illegible] res est cum provisione provinciae [illegible] nullo Perpetua quod [illegible] et [illegible] Publicavit [illegible]

48 G Stanislaus Kowalewski Actor et alij Cons G Josephum Koskowski Oditum Dziedzic et alios Actor

Ratione attentatae Violentiae

N. B.

49 G G Stephanus Ignatius Patrui tum Franciscus et Rosalia virgo Innupta Filia
ster et Filiastra Winnicy nec non Mathaeus Miączynski tum Marianna
Winnicka Invicem Conjuges Act et alijs Cohe Perillustrem Rendyn
~~Ratione Solutionis Summae cum provisione~~
nium Ludovicum Canonicum Collegiatae Plocen Patruum et Ma
riannam olim G Carimiri Bromirski Filiam Filiastram Bromirskie
Act et alios
In Causa Solutionis summae dotalis Constitutionisque massae Subsidiar
tiae

Suspendit Causae praesentis Dis judicatio ad Futuram Caden
tiam Trno Conservato.

Sol

50 G Thomas Swierkocki Actor Cohe G G Ignatium Szymoniewski et Mari
anna Miszewska primi olim Gnori Gabrielis Miszewski Secundi voti
invicem Conjuges tum Albertum Agnethem et Victoriam Miszewskie
Act et alios
Ratione Solutionis Summae Una Cum provisione

Decretum Solutionis

Sol

51 Illustres Mci Clemens Nakwaski Succamerarius Vissogrodiensis tum
Susanna de Gębarthy Conjuges Act Cohe G G Lucam BCP et Penellum
Hiacinthum clericum Cierlinskie tum M. Albertum Nakwaski No
tarium Trnem et Crenem Vissogrodiensem Act et alios
Ratione Satisfactionis Ante acti Judicij Decrno dimissionis Sortium
ac dandi de perceptis proventibus Calculi tum ab eo circum
stantiae Terno comprehensae

Decretum Solutionis pro re J. Aeslinskich Summae
Centum Quinquaginta Zlp cum provisione ad alterum
tentum Reducta.

101

42 G Victor Pomianowski Actor Cons G Albertum Ciołkowski Ad
Ratione Solutionis poenae Septem Marcarum Polonicarum in vim Sac
cubitionis dilatationis majoris decernendae poenalitatis pro Contraven
tione Dni ac in Sublatationem processus

W.S.

x 43 G Valentinus Zołtowski B C P Actor Cons G Josephum Zołtowski
Jacobum et Adamum Dzięgielewskie Josephum Włoczewski
et alios Ad
Ratione praetensionum ex Fundo Bni Kamionki pulularum tum atten
tatarum violentiarum

W.S.

101

54 G G Mathias et Petronella de Gnieńskie Conjuges ac Franci
scus et Catharina Gnieńska Sticae Conjuges Lutomirscy Actt
Cons MM Paulum Kadłubowski Judicem Trem Visogrodiens
Sebastianum Cajetanum ac JR Valentinum Clericum Kozłow
skie Ludovicam de Kominskie Zorawska atq GG Osieckie tum
Luciam de Chraplewskie Relictam olim G Thomae Jaroszew
ski Matrem Teodorum Norbertum et Illustrem Rndum
Floriannum Praepositum Raciążenem Filios Jaroszewskie Ad
Alios Bartholomaeum Zorawski Curatorem Ad et alios
Ratione Cassationis Cujusque Submissionis et aliorum Quorum
actuum dimissionis Sortium BB Mlae Kosztyry obory
Jarnuty s Kozyki Levationis Summarum bonificationis
praetensionum

Quoniam Mlo Kozłowski Thesaurarius Dr
praecedentis Citatus praesens in Termino Disparet et se condemnare per
mittit provide sup Eodem Citato Disparente ratione Levationis Sum
mae Dimissionis Sortium Bonorum Mlae Kozelu Kostery obory et Jar
nuty Bonificationis praetensionum ex eodem Bonis provenientium ac aliorum
Condemnationis Tmi Comprehensae per multas Condemnationes Judicum Actt
Publicavit Mlis Condempnare Suspensa Tmi Conservato.

55 M. Theresia de Kostkowskie primi olim G. Casimiri Kostkowski secundi expert voti M. Joannis Podoski Thesaurarij Raciążiensis in separatione existens Consors Mater et G. Joannes Kostkowski Filius actor et alij contra M. Joannem Podoski Thesaurarium Raciążiensem Libellum et alios
Ratione ~~bonificationis~~ pretensionum terminorum comprehensas et alias circumstantias ~~tum~~ attentas violentias

NB

56 M. Theresia de Kostkowskie primi olim G. Casimiri Kostkowski secundi ~~[illegible]~~ expert voti M. Joannis Podoski Thesaurarij Raciążiensis in separatione existens Consors actor contra G. Rochum Kostkowski Libellum et alios
Ratione attentas violentias et alias circumstantias terminorum comprehensas

NB

57 Admodum Rendus Hiacinthus Clericus Seminarij Lovicensis et Lucas B. C. Plocensis Cieslinscy actor et alij contra MM. Clementem Nakwaski Succamerarium Terrae Visogrodiensis et Susannam de Gebarthy Invicem conjuges Libellum et alios
In Causa Satisfactionis Decreto Solutionis Summae propter Sortis Incuriciza erogatae cum pensione proveniente alias circumstantias terminorum comprehensas

Combinata

58 Admodum Rndus Hiacinthus Seminarij Lovicen. Clericus et Lucas B. C. Plocen. Cieslinscy Actor. Conc. MM. clementem Nakwaski et Susanna de Gzbarthy Invicem Conjuges Sub Camerarios Terrae Visogrodien. Citto, et alios Ratione Extraditionis Metredar. liberae molitionis in Molendino Aquatico in Fluvio Wlkowa Sub appropriationis Fundor. injungendae Condescensionis in Fundum Cieslino ac aliarum Circumstantiar. Termo Comprehensar.

assignatur Condescensionis in Fundum Bonor. Cieslini Decretum

59 GG. Valentinus Krzyzanowski et Theodora Strupczewska cum Stanislaus Borowski et Marianna Itidem Strupczewska invicem Conjuges Actor. Conc. GG. Antonium Parentem Nicodemum Joannem Helenam Filios et Filiam minorennes cum olim G. Catharina Czarnomska praeato Rosiszewskie Carolum Rosaliam Gutkowskie M. Michaelem Czarnomski Venatorem Dobrinen. Citto et alios Ratione melioratiomi Decri Condlii in Fundo Br. Lukoszyno Biki per Judicium Trno Plocen. Camerariatus cum Summa suor. Actor. Injuria in Constituta Dote ac alijs Circumstantijs prolati

~~[illegible]~~

60 G. Petrus Cieszewski Actor. Conc. G. Joannem Cieszewski Citto et Ratione Solutionis Summar. pt. Fata olim G. Ludovici Cieszewski Parentis Derelicto p. Cittum Tibi applicat. ac aliar. Circumstantiar. Termo Comprehensar.

Suspensa Legalitate Decreti Condescensionalis Officij Commissionalis Judicij Lui, assignatur Generaliter Condescensionis in Fundum Bonor. Lukoszyno Biki et alios Decretum

61 Pnori Lucia de Chraplewski olim G. Thomae Jaroszewski Camerarij Graniciali Plocen. Relicta Consors vidua Mater Norbertus et Theodorus ac Illustris admodum Rndus Florianus Notarius Consistorij Plocen. Praepositus Raciąziensis Filij Fratres interse germani Jaroszewscy Acto Cons. GG. Franciscum et Catharinam de Girzenskie Mathiam et Petronellam Itidem de Girzenskie Jnsiem Conjuges ~~Actus~~ Lutomirskie Acto

In Causa approbationis submissionis decernendae recognoscendae Transactionum vigore Ejusdem submissionis Cassationisque quorum Transactionum et hesiorum Actuum ac aliarum circumstantiarum Termino Comprehensarum

Combinata

62

MM Josephus Szczyt Succameranus Sae Rae Mattii et Tecla Matuszewiczowna Conjuges Dni tum G. Antonius Korzybski Bbr Goslice cum attinentijs Economus Acto Cons. G. Adamum Sabbam Jezewski Acto

Ratione appropriationis ~~in~~ Fundorum ac aliarum circumstantiarum Termino Comprehensarum

Dilatio Inquisitionis pro Futura Cadentia Termino Consensu

63

M. Hippolitus Dobrski Emiferiae Vniniensis Acto et alij Cons. M. Bartholomeum Humiecki Vexilliferum Bracławiensem Acto

Ratione depositionis Testimonij

NB

A. P.

64 Illustrissimus admodum Rendus Hiacinthus et G. Lucas B. C. Plocen. Fratres inter se germani Cieslinscy Actor. Cum GG. Carminum Kotarski et Mariannam Cieslinska nisi cum Conjuges Actor. et alios
Ratione decernendae Incompetentiae actionis ac aliarum Circumstantiarum Termino Comprehensarum
Combinata

65 G. Gregorius Kondracki Actor Cum M. Bartholomaeum Zakrzewski vexilliferum Zarzkrzenen. tum GG. Norbertum Jaroszewski Ignatium Bromirski ac Petrykowski Actor. et alios
Ratione attentatarum violentiarum
Dilatio Inquisitionis pro futura Cadentia utriusque Parti Concessa Termino Conservato

66 ~~G. Antonius Bartlak actor~~
M. Nicolaus Suminski Supparius Terrae Dobrinen. Actor. Cum G. Laurentium Sokolnicki B. C. Plocen. Actor. et alios
Ratione Solutionis marcarum ac Satisfactionis Decisi
Nro 5

67 G Stanislaus Kezicki actor cum GG Mariannam de Lisowskie olim G Francisci Czachorowski Relictam Cantem matrem et Franciscam Czachorowska Filiam virginem Innuptam Citt
Ratione Solutionis Summae

Decretum Comprobationis per partem actoriam Summae pro quibus agit in futura Cadentia Termino Conservato

68 G Josephus Zoblowski actor et alij cum G Elisabethem Włoczewska primi olim G Danielis Rosciszewski secundi voti olim G Nicodemi Myslibirski Relictam Cantem viduam Citt et alios
approbatis Transactionibus et Decreto Concordi ratione decernendi Intuitu Indebitae vexae incompetenter promotae aliarum circumstantiarum Termino Comprehensum

Combinata

69 G Marianna Karwowska olim G Alberti Kłobuckowski Relicta Consors vidua actrix cum GG Joannem Petrykowski ac Angelam de Rybinskie primi olim G Jacobi Petrykowski secundi ad praesens voti G Simonis Kominski Consortem seu utrosque Conjuges Citt
Ratione Solutionis Summae cum provisione

Dilatio Communicationis Documentorum pro futura Cadentia Termino Conservato

70 G Josephus Kleniewski actor et alij Conc. Illustrissimum ac Rendissimum Capitulum Cathedrale Plocen. Cit.
Ratione Extraditionis Lsae Dictae una cum Rebus Ejusd.
Delatio Inquisitionis pro futura Cadentia Parte utriusque Concessa Gratiam Conservato.

71 G Franciscus Zdziarski actor et alij Conc. Synagogam Judaeorum Plocen. Cit.
Ratione Solutionis Summae Una cum provisione
Decretum Solutionis Summae Mille Trecentorum Imperiorum Ejusque pro re Partis actoriae cum provisione ex Liquidatione Judiciali evenienti Incompetentis gradiente Parte Citatae actionis ex Inditione Suae ad Judicium promotae.

72 GG Nicolaus Mieczynski et Victoria de Strzeszewski Jn
x vicem Conjuges act. et alij Conc. MM. Zakrzewskie Bo
ogorzelice Haeredes
Ratione Solutionis Summae una cum provisione
Contumaciale Solutionis Decretum

73 G. Norbertus et Felicianna De Zakrzewskie in vicem Conjuges Jaroszewscy actor Cons. G. Josephum Osiecki Cit. Ratione Exemptionis Br. Kłaki bonificationis praetensionum ac aliarum Circumstantiarum Termino Comprehensarum

In Termino ex adulatione Supra ad Judicium edicta devenit Lucrum Ulterioris fatiendae Executionis in negotio vero Principali ratione Exemptionis Bona Kłaki ac Bonificationis Praetensionum Solutionis Summae In obligationem eorundem Bonorum datae Bannitio quae Dat et Publicavit Mtis.

74 Mtis Marianna de Malanowskie olim M. Michaelis Zakrzewski vexilliferi Zawkiensis Relicta Censors Vidua Mater Joanna et Susanna Minorennes Filiae Zakrzewskie actor Cons. M. Josephum Zakrzewski Pocillatorem Siepriensem et Judicium Crone Ploecensem Cit.

Ratione dimissionis Medietatis Br. Zakrzewa ac actor vigore Jurium suorum recipiendi dandique de perceptis poenitibus Calculi bonificationis Cunctarum praetensionum Ex Eadem Sorte Emicantium non decurrente poenalitatis ratione in debitae Conditae Medietatis Br. Zakrzewa Deoccupationis ac aliarum Circumstantiarum Termino Comprehensarum

Insufficientis ad inventae Compositionis Decretum

75 Mtis

G. Ignatius Pintowski actor et alij Cons. Relictam Cit. G. Nicodemi Misliborski Cit. et alios

Ratione bonificationis ovium ac aliarum praetensionum Termino Comprehensarum

Combinata

76 G. Josephus Włodzewski Drozdowscy Zbikowscy 208 Mali
actor Conc. GG Elisabethem de Włodzewskie olim G. Nic
demi Myśliborski Relictam Contra Viduam Matrem
et Antonium Filium Myśliborski ac M. Benedictum
Jaworowski Tutorem p. decorum assignat. Lit. et alias
Ratione Melioratione Decr. Condtis Cassationi Juris
Advitalij Solutionis Summar. bonificationi Pretensionis
extraditionis Inventarior. ac Rer. mobilium tum aliar. Cir
cumstantiar. Terrae Comprehensar.

Combinata

77 G. Antonius Bartott actor Conc. MM. Sigismundum 208 La
socki Tribunum Siepraen. et Nicolaum Rosiszewski Lit.
Ratione Evictionis ab impedimento Juridico GG Pepłowskich

Combinata

78

MM. Franciscus et Ludovica de Juniskie primi olim M. Carinni Bro
miski Dapiferi Venden. Secundi ad praesens voti mercem Conjuges La
bicy Judices Cren. Vicegrodien. et Marianna Minorennis Bromirska
Actor Conc. Perillustrem admodum Rendum Ludovicum Bromirski Ca
nonicum Collegiatae Plocen. Lit.
Ratione Comportationis Regestrorum scripto Quaestionis dimissionis Bo
dandi Calculi
Lit. perceptis Proventibus Solutionis Summar. cum provisionibus

Interveniente Necessitate Differentiae ad Consilium Permanens
ad latus Regiae Existens Suspensa ad futuram Cadentiam
Tm Conservato

79 M. Sebastianus Mankowski Dapiferiae Podoliae actor Cons. Perso-
x dum et Infidelem Marcum Jakubowicz Judaeum et Incolam
Plocensem Citatum
Ratione Solutionis Summae una cum possessione provenientis
In Termino ex adcitatione loco peragendae Executionis ad Cu-
um Judicium edita divinae Laurentii approbato antiquiori ultimariae festis feriatis et in
decabae fatiendae Executionis, in negotio vero Principali ratio-
ne Solutionis Summae Duentorum Sexagenta Mil. florenorum
Polonicalium Grossorum Decem una cum provenientis provenientis Sanctio-
gradus Dat et Ac Publicavit Mlis.

80 Mlis. Theresia de Gebarthy Relicta olim M. Andreae Kret-
kowski Capitanei Kovaliensis Consors Mater Jacobus Sigismun-
dus bini nominis Capitaneus Praedecessoris Andreas et Felix Ca-
pitaneiae Kovaliensis Fratres interse germani Kretkowscy Tum G.
Franciscus Lukowski ad Cons. M. Josephum Zakrzewski Pocilla-
torem Sieprzensem et Judicum Crone Plocensem Cit.
Ratione Irritatae Traditionis officiosae peractae in Bonis Zakrzewo
subsecuti decernendae poenalitatis ac aliorum circumstantiorum Domino Conjugis
De Consensu Partium recepta Causa ad Sequentem Judicium
tum in Termino Conservato.

81 M. Bartholomaeus Zakrzewski vexilliferiae Zawkrzensis
actor Cons. M. Dominicum Puinicki assessoriae Culmensis et Joan-
nem Grabia Tum Illustrem admodum Rendum Stanisla-
um Dobrzeniecki Praepositum Stupensem Cit.
Ratione Comportationis ac extraditionis Documentorum ad Bona Lutowa spectan-

NB

82 Sol

G. Adrianus Lukowski actor cont. Perfidum et Infidelem Herss. Dawidowicz Judaeum Plocens. Cit.

Ratione Solutionis Summae una cum provisione provenien.

In Termino ex adiutatione loco peragendae Executionis sub ad Judicium edita devenienti approbato Anteriori processu Lucrum ulterioris fortis finalis et indelatae faciendae Executionis in negotio vero principali Lucrum Solutionis Summae Quingentorum Ignorum ad scripta manuscripta Contractae una cum provisione provenien. Banitio quod D. A. et R. Publicavit Mtis

83 Sol

Fide actor cont. Perfidum et Infidelem Marcke Nota Judaeum Plocens. nec non Relictam ac Successores dicti Perfidi et Infi. Petri Abraham Cittos.

Ratione Solutionis Summae una cum provisione provenien.

In Termino ex adiutatione loco peragendae Executionis sub ad Judicium Edita approbato anteriori Processu Lucrum ulterioris fortis finalis ac indelatae faciendae Executionis in negotio vero principali ~~[illegible]~~ Lucrum Solutionis Summae Quadringentorum Ign. ad Scriptum manuscripta Contractae una cum provisione provenien.

84 Sub Poena Banitionis quod D. A. et Remitti Publicavit

Rendissimum Capitulum Cathedrale Plocens. Mtis actor cont. G. G. Petrum Ciesewski Dionisium Strumiski ac alios haeredes Bri Kędzierzyno Cit. et alios

Ratione satisfactionis decreto communicationis documentorum Solutionis decimae Eidem Capitulo provenien.

Sus. Residente Gdo Petri Ciesewski in lucro Solutionis Decimae ex Sorte ejus in Bonis Kędzierzyno Sitta ad Ecclesiam Cathedralem Provenien. Condemnatio quod D. A. et R. Publicavit Mtis cum Imperante locis Suspensa Trium Conservato.

85 G Joannes Cieszewski Actor et alij Conc. G Petrum Cieszewski
Ad et alios
Ratione Solutionis Summae

NB

86 G Antonius Rosciszewski Actor et alij Conc. G Valentinum
Krzyzanowski et Theodorum de Strupczewskie Stanislaum
Borowski et Mariannam Borowska Itidem Invicem Con
juges Ad et alios
Ratione Indebitae vexae

Combinata

87 G Mathias Jacobus Ignatius et Martinus Fratres inter se Ger
mani Suscy Actor Conc. GG Franciscum Kucharski et Marcian
nam Marcellum Wubicki et Mariannam Paulum Lukow
ski ac Catharinam Invicem Conjuges atq Sophiam virg.
nem Innuptam Sorores Suskie Ad
Ratione Cassationis Inscriptionis per omnia G de Lisowskie
Suska Matrem, [illegible] Subsecuta

Combinata

Gabriel Antonius in Karwosiecka Karwosiecka
[illegible]

Actum in Bilsko in Terminis Communibus Terrestribus Plocensibus Districtuum Bel.

Regestrum Terminorum Factorum Sub actu Feriae secundae post Dominicam Rogationum proxime Sequentis Die Decima mensis Maij anno Dni 1779

---

1 MM. Leo Thesaurarius Sieprcensis Parens Sebastianus et Cajetanus Filij Kozłowscy actor et alij Conc. M. Joannem Porębski Thesaurarium Plocensem et Capitaneum Sochocinensem Cit. et alios
Ratione attentationi Inquisitionem
~~[illegible]~~

W.

2 M. Sigismundus Lasocki Tribunus Sieprcensis atq. GG. Josephus Zabokliski Actor et alij Conc. M. Franciscum Stanisławski Pincernam Smolinsciae Dnum tum Lsum Valentinum Cyarda Subditum Cit. et alios
In Contumaciam Partis Citatae iuti Convictae Processu ad Satisfactionem Decreti antenoris Judicij suae ~~[illegible]~~ ~~[illegible]~~ admissibilis Pars actorea ad Juramentum ~~[illegible]~~ super incorruptionem Testium ad invenit. Praestit. Jus Josephus Zabokliski Inquisitionis Edictae quae in futura Audientia reponendae et Conservat. Terminus

3 G. Franciscus Zdziarski actor et alij Conc. GG. Valentinum Szymoniewski et Anastasiam Zdziarskiam nisi cum Conjuges Cit. et alios
Ratione attentationi Juramenti in ordine Educendae Inquisitionis
Combinata cum Inferiori Inscriptione

4) G G Valentinus ~~Dziarski~~ Smoniewski et Anastasia Smoniewska Juricum Conjuges ad Conc. G Franciscum Dziarski lit et alios

Ratione attentatum Juramenti in Ordine Educarum Inquisitionis Praestiterunt Partes utraque Juramentum super Inscriptionem Testium Prae exactionis Educarum quod in futura Audiencia reservandi et Conservandi Terminus

Gabriel Antonius in Karwosiecki Karwosiecki

G. D. M.

Ordo Pœnalium sub Actu Fæ Zelæ post Dm Ro
gationum proxima Scilicet Die Decima Men
sis Maij Anno Dñi 1779mo

Instigator Judicij Præsens Actt Conæ Famatos ac
Spectabiles Antonium Jędrzeiewicz Procunsulem Fabia
num Starogrodzki advocatum Antonium Sikorski
Onufrium Keynik Lucam Wirgocki Consules totumq
Magistratum Civitatis Plocensis Citt rne Solutionis Pœnæ
Simplicis Quatuordecem Marcas Pott Banitio
in Lucro Suprascripto,

Jd Actt Conæ Infidelem Lewek Berkowicz et Gnum Jose
phum ~~Lempicki~~ Citt rne Non solutionis Pœnæ
Triplicis Quatuordecem Marcas Pott pro Parte Ju
dicij præsens adjudicatt
Simitis Banitio,

Jd Actt Conæ Perillustrem Rndissimum Josephum Zora
wski Canonicum Cathedralis Plocensis tum Gnos Jacobum
Rosaliam Gnos Strusienski Victoriam Gnos Josephi Suie
zynski Contes Zorawskie et alios Ott Gnos Feliciam
Zorawski Succores Citt ratio Solutionis Vadij
Capitt Simplicis pro Parte Judicij adjudicatt
Simitis Banitio,

Item Actor Conc. Mcum Joannem Porębski Thesaurarium Plocens. Capitt. Sohocinens. et G. Joannem ~~[illegible]~~ Niedrowski Inscriptum Plenipotentem Citt. rne Solutionis Vadij Capitt. Simplicis pro Parte Judicij adjudicatt.

non sunt,

Item Actor Conc. Gsos Valentinum Zoltowski et Sophiam Pientowska Jnicem Conjuges Paulum Komorowski et Evam Pientowska Jtidem Conjuges Citt. rne Solutionis Pene Semi Quatuor Marcarum Polt. pro Parte Judicij pro Parte adjudicatt.

Ratione non solutio marcarum Banitio,

Item Actor Gsos Mariannam De Podczawskie olt. Gsi Lacae Pientowski Relictam Contem. Viduam Matrem Ignatium Stanislaum Regentem Trme Tostinens. Pientowskie Citt. rne Solutionis Luytae Pene Semi Quatuor Marcarum Polt.

Simili Banitio,

Item Actor Conc. Gsum Ignatium Pientowski Citt. rne Solutionis Pene Simplicis 14 Marcar. Poll. pro Parte Judicij Presenc. adjudicatt.

Simeon Baruto,

Idem Actor Conc. Infideles Judeos ac totam Synagogam Judaeor. Plocen. Citt. rne Solutionis Pene Tripliciis Quatuordecem et Luitae Trium Marcar. Poll. pro Parte Judicij Presenc. adjudicatt.

Simeon Baruto,

Idem Actor Illustrissimum Hieronimum Komorski Abbatem Claustralem atq. Perillustres Andr. Isidorum Szwarc Priorem Ordinis S. Benedicti Conventus Plocen. ac totum Conventum Plocen. Citt. rne Solutionis Luitae Pene Trium Marcar. Poll. pro Parte Judicij Presenc. adjudicatt.

Non sunt,

Item Actt Conę Gsos Antonium Parentem Nicodemum Joannem Helenam Filios et Filiam Minorennes Rosczyszewskie Carolum Rosaliam Gałkowskie et Michaelem Czarnowski Venatorem Dobrinensem Citt rne Solutionis Luitae Poenae Semiquatuor Marcas Pott pro Parte Judicij pseng adjudicatt

Ratione non Solutionis Supra scriptarum Marcarum Banitio

Item Actt Conę Mcos Simeonem Eustachium et Ignatium Zakrzewskie Citt rne Non Solutionis Poenae Triplicis Quatuordecim Marcas Pott pro Parte Judicij pseng adjudicatt

Similis Banitio,

Item Actt Conę Mcum Franciscum Stanisławski Pincernam Smolenscie Citt rne Non Solutionis Poenae Simplicis 14 Marcas Pott pro Parte Judicij pseng adjudicatt

Similis Banitio,

Gabriel Antonius in Karwoszecki Karwoszecki
JBSP.

Actum in Sieprc In Terminis Communibus Terrestribus Plocensibus Districtus Sieprcensis # Feria Tertia post Dominicam Exaudi Scilicet Die Decima Octava mensis Maij Anno Domini Millesimo Septingentesimo Septuagesimo Nono # vigore Legis in Diem hodiernam Incidentibus

Coram Mus Antonio Gabriele in # Karwosieki Karwosiecki Judice Joanne in Krasniewa utraq Gumowski Subjudice Francisco a Ciołkowo Ciołkowski Notario Terrestribus Plocens In Presentia Mcorum ac Gsorum Benedicti Jezeski Generalis Executoris Dni Josephi Kaminski Dapiferi Zawskrzens Michaelis Kuczborski Venatoris Zawskrzens Theodori Kuczborski Thesaurarie Zacrocimens Francisci Machczynski Camerarij Trni Dobrinens Adami Miłodrowski Bonaventure Ciołkowski Camerariorum Trni Plocens Francisci Kozicki Camerarij Trni Ciechanoviens Hiacinthi Przedpełski Pauli Chmielewski Bartholomej Gutowski Joannis Szczepkowski Burgrabiorum Crens Plocens ac aliorum Plurimorum Nobilium ad Actum presentem Congregatorum Necnon Ministerialis Dni Glis Providi Pauli Borzewicz de Borzewo Cmethonum Authentici et et Jurati Actui presens adstantis et Eundem acclamantis,

1 Mu Carminus Jacobus Stanislaus et Joannes Rokosow
scy actt et alij Conc M Benedictum Jezewski Generalem
Regimini Equestris Clavae Campestris Rmi Citt et alios
In Causa Satisfactionis Decreto Cassationis Quarvis Prae
judiciosae Transactionum tam in rem Citti quam olim M Jo
zephi Jezewski Parentis Jpi per olim M de Rokosowskie ultimo
voto Jezewska recognitae ac aliae Circumstantiae Termo Comp
hensae

In Satisfactionem antenoris Decreto Judicij Sui Partes utraque Commenica
runt sibi abinvicem Documenta et Juramentum suis relatum Compar
tationem ac Commonicationem praestiterunt Causaque in futura Cadentia
mente Legis Judicanda adinvenit. Termo Conservato Partibus utriusque

Jdem actt et alij Conc G Antonium Rosiszewski Citt et alios
Ratione Solutionis Summae cum provisione provenientis

W.

3 G Antonius Rzepotarski olim Jacobi Filius actor alij
Conc G Antonium Rzepotarski olim Stanislai Filium
Cittum et alios
Ratione Cassationis praejudiciosae Transactionum jus Naturae
Laedens approbationis dispositionis Testamentariae olim G Feli
ciani Rzepotarski primarie subsecutae ac aliae Circumstan
tiae Termo Comprehensae

Derotum finale

4 P Adamus Krzinski actor et alij Cone m. Michaelem Kuerbesski Dapiferum Rawiczense Cdt et alios Ratione Satisfactionis debitae solutionis Summae cum provisione provenienz

Decretum solutionis pro re Jo Krzinski a M Kuerbesski

5 Illustres mm. Thomas Castell Rep. et Consegendi de Przeiszewskie Conjuges Regenty
Mattheus Casimirus Sedzimirscius de Mosty Stanislaus Filij Regenty
Tribunus Sieradzen et Josephus Castellanic Rawicen Regenty
Kutnowy tum mm Ignatius C. m. Plowcz Franciscus m Ecclesiae Praepos
ac Joseph et mm Joseph Kurski vice Palatin dobrz Relicta Consors Vidua
Plotsk et Sorores germanae Wendy et mm. albertus Barens Hippolytus et
Stephanus ac Benedictus m Franciscus medurzynski Consors Conjuges Filij et Filia
dobrzey Stanislaus et Ludovica m. Josephi Kurnat aperis m. Michaelis
Consors utrig Conjuges Frater et Sorores germani Kowalewscy aid Cone m. Jos
phum Kamienski Capitaneum Lomzen Cdt Ratione Cessionis m. Transactio
nem nitricta quoad hereditatis Portium m. Barbarae et Suae uti Heredum
Ejusdem Legi Contrariae dumendo et qua Interest praesentialiter ejusmodi
in ordine ulteriorem Juris etabat Litem pendentiae ad m. Edmundum Andrzi
demg Causae Cognitae m. respectuosi in primo Litalem m.
Decretum capitulationis Transactionalis Portio Mane Barbarae
a qua Interposita per m Kamienski Mutuo et admissa.

6to M Theodorus Kuerbesski Thesaurarius Terrae Lukowiensis
actor Cone m. Josephum Skrzynski vice Capit Plocen
Cdt et alios
Ratione attentat Violentiae Inhibitionis Debiti pro subdito
ac indebite praetensae Extradictionis subditi denegatae pena
litatis ac aliae Circumstantiae Jmd Comprehensae ad Cessa
dus Inquisitionis et Citationis et Causae cum impositione perpetui de
Unity Sublevat et Mbs.
Jn Crnis per Decretum antecessis Judicij sui Conservato duratur Citatio
nis ejus Decreto in negotio vero principali non expectata Defensionis
Causa Bonae Memoriae expectationis Vestitae et per actionis Le
cretum Decernendo Penalitatis in actoratu vero partis Citatae De
cretum decernendo Incompetentis actionis Cassationis Cujus
vis Processus in debito dicto actoratu obtenti Sub Poena Nullita
nis Processus quod Decretum Sayo vero actoratus Partis Citatae Cassio

7 GG Gaspar Brudnicki et Catharina Zglenicka Conjuges Ignatius et Simon Zołtowscy acto et alij Conc. GG Nicolaum Rudowski et Evam Zglenicka Conjuges tum Mariannam Virginem Immptam Zglenicka Stanislaum Parentem et Mathiam Filium Itidem Zglenicka Acto et alios
Ratione Expulsionis de agris traditis BB Zglenice Decernendaq poenalitatis ac aliarum circumstantiarum Tmo Comprehensarum

Iteratae Condescensionis ad Bona Zglenica Decretum

8 Idem Acto et alij Conc. GG Casimirum Bronowski et Salomeam Zglenicka Acto et alios
Ratione extraditionis Rerum Mobilium Inventariorum ac Summarum Falsi olim GG Lucae et Ursulae Zglenickich sterilitter decessorum Derelicto se acto respiciens

Remissionis causae Istius ad Terminum superius assignatae Condescensionis in Fundum Bonorum Zglenicae Decretum

9 MM Joannes Plaskowski subdapifer Parnaviae et Franciscus Kozicki Camerarius Tmi Ciechanoviensis Acto Conc. Illustres MM Xaveriam Podoska Palatinissam Plocensem et Franciscum Podoski Castellanum Ducatus Masoviae ac Stanislaum Matuchowski Capitaneum Sandecensem tum Ignatium Niekiewicz Thesaurarium Lipcensem dominiq GG Antonium Niekras Mathiam Zaborowski Acto et alios
Ratione

WS

10 MM. Michael Venator Terrae Zawkrzen. Patruus Mathias Ensifer Plocen. Theodorus Thesaurarius Zakroczimen. Filiastri Kuczborzey Actt. Cen. Illustres et MM. Xaveriam Podoska Palatinissam Plocen. Franciscum Ilid. Podoski Castellanum Ducatus Masoviae tum Stanislaum Malachowski Capit. Sandecen. Ignatium Wickiewicz Thesaurarium Sieprzen. denique GG. Mathiam Zaborowski et Antonium Niekras Actt. et alios
In Causa Ratione Quatuor Masor. Culmen. Borrae in Sinogora sub notte Ordinationi ac aliar. Circumstantiar. Unio Comprehensar.

Denuo Condescensio ad Fundum Bonae Swinca Gora assignat.

11 MM. Michael Kuczborski Venator Zawkrzen. et Catharina de Orłowskie Conjuges Actt. Cen. MM. Josephum et Robertum Kampenhauzy Succamerarius Parnaviae Actt.
Ratione Solutionis Summae una cum provisione provenien.

Solutionis Decretum

12 MM. Joannes Błaszkowski Subdapifer Parnaviae et Franciscus Kozicki Camerarius T. Ciechanovien. Actt. et alij Cen. Illustres MM. Xaveriam Podoska Palatinissam Plocen. ac Franciscum Podoski Castellanum Ducatus Masoviae Actt.
Rationem Solutionis Summar. cum provisione provenien.

ad affectationem Illis. Mi. Francisci Podoski Castellani Ducatus Masoviae Dilationis majoris pro Judicijs Terrestribus Lanciciensibus Eadem Concedit. Fro. Conservato.

3 G. Joannes Dłużniewski Parens tum Placidius et Hedvigis Filius et Filia Ilidis Dłużniewscy actor et alij cum Perillustrem Rendissimum Canonicum Cathedralem Plocen. ac S. Jacobum Fratres germanos Zorawskie actor et alios
Ratione meliorationis dotis Cassationisq. Intercisae nuptialis ac scripti reversalis ac aliarum circumstantiarum tum Amphensarum tum ultimariae dispositionis olim G. Feliciani Zorawski

De Voluntate Partium Auctoritate Causa praesens ad futuram Cadentiam tum Conservata.

108

4 GG. Stanislaus Stawiski Franciscus Gołembie Simon et Laurentius Fratres interse germani Gołębiescy tum Theodorus Casimirus et Stanislaus Ilidis Gołębiescy Lucas Malanowski actor cum GG. Antonium Jacobum et Ignatium Lisickie actor et alios
Rationem Solutionis Summarum cum prosecutione provenientem

Condescensionis assignatae ad Bona Zabiki Zuttowo Decretum

5 GG. Albertus Krzywkowski et Marianna Zdzielska Conjuges Victricus et Mater Francisca Theresia et Antonina Olszewskie priorigna actor et alij Cum Illustres mm Xaveriam Podoska Palatinissam Plocen. Virginem Innuptam Franciscum Podoski Castellanum Ducatus Masoviae et alios Actor
In Causa relevationis Decreti Solutionisq. Summarum ac bonificationis praetensionum

Relevatio In Puncto Decreti Condescensionali Camerarali Solutionis Summae pro se Sed Rzeszka ac Lucyski Ex Revisionis Decretum

16 G. Nicolaus Zrzelski actor et alij Conc. Illustres MM. Xaveriam Podoska Palatinissam Plocen. et Franciscum Ducatus Masoviae et alios Cittos

In Causa Comportationis scriptorum Cassationisque Eorum ac aliarum Circumstantiarum Trno Comprehensarum

Suspensa Comportatione Scriptorum ac Rejectionum per Jud. Zrzelski ab Illustr. MM. Podoskae praetensorum resolutionis totius negotij Decernit Condescensio ad fundum Bonorum Rozwozeni cum adulatione quam Interest.

17 GG Thomas Gutowski et Hedvigis Bogurska Invicem Conjuges Martinus Suski et Marianna Lisowska Itidem Conjuges actor Conc. GG Sophiam Bekiewska olim G. Adami Bogurski Relictam Contentam Viduam Matrem Thomam Rovliam et Conegundim Filium et Filiam Bogurskie ad Rationem Solutionis Dotis de Bonis Paternis et Maternis se actor Concernen.

Decernit iterata Condescensio ad Fundum Bonorum Ostrowy ac Kurowo et Oseli in ordine Executionis Contentorum decreti Judicij sui cum adulatione quam interest.

18 GG Joannes et Bogumila de Szawłowskie Kręciejewscy Invicem Conjuges actor et alij Conc. MM. Catharinam de Komiskie primi ob. G. Stanislai Osiecki Secundi ad praesens voti M. Stanislai Rokitnicki Tribuni Siepreen. Contentam seu Utrosque Conjuges victricum et Matrem Ignatium Osiecki Filium et Mariannam de Koziebrodzkie M. Josephi Zakrzewski Pocillatoris Siepreen. Contentam ac alios Cit.

Rationem Solutionis Summae cum possessione ac aliarum Circumstantiarum Trno Comprehensarum

Communicationis Documentorum pro futura Cadentia Cum Conservatione Termini Decretum

19 Item Actt Conc MM Hiacinthum Subdapiferum Terrae Visgrodiensis Parentem Palladiam M Ciemiewski Contem Febroniam M Thomae Długołęcki Item Contem Filias Rosciszewskie Actt et alios
Ratione restitutionis Rerum mobilium Argenteriorum elenodiorum vestimentorum ac aliarum praetensionum Termino Comprehensae

Communicatio Documentorum per partes utrasque praefata Cadentia Judicij sui Termino Conservatio.

20 Relicta olim G Valentini Kęsicki Consors actrix et alij Conc GG Magdalenam G Antonij Dąbrowski Annam G Cichowski Białyszewskie Eorumque maritos Actt et alios
Ratione Solutionis Summae Contraventionis decreti
Et quo nam reliqui Citati nempe GG Cichowscy Conjuges Wojcicki Item Conjuges et Marianna Virgo innupta Białyszewska praesentes in Termino Disparent et se condemnare permittant proinde sup ejusdem Disparentibus Citatis in lucro solutionis Summae cum provisionibus ab Eadem provenientibus permittitur condemnatio quae D. A. et R. Publicavit Mihi cum comparentibus suspensa Termino Conservatio.

21 Illustres MM: Xaveria Podoska Palatinissa Plocensis virgo Innupta Filiastra tum Franciscus Jonosza Comes in Podosie Podoski Castellanus Ducatus Masoviae ordinum Aquilae albae et S Stanislai Eques Patruus tum GG Mathias Zaborowski ac Antonius Mickras Actt et alij Conc M Michaelem Venatorem Zauszerensem Patruum Mathiam Ennifer Plocensem Theodorum Thesaurariae Zakrocimensem Filiastros Kuczborskie nec non Illustres MM Casimirum Kramiski Castrensem Metatorem Rni Crastostaviensem Praemisiensem etc Capit et Elisabethem de Potockie alias nivicem Conjuges Victricum et Matrem Antonium et Casimirum Rudzinskie Palatinidis Masoviae Filios et Pronignos Actt et alios In Causa Mini Kuczborskim decernendae In Competentis Actionum Comportatedinis per Partes Citatas Documentorum et aliarum circumstantiarum Termino Comprehensae

Combinata

22 G Justina Lisowska primi olim G Casimiri Zollowski secundi voti olim G Felicis Kokczynski Relicta Censors Vidua Actrix Cons G Joannem Zglenicki Ad et alios
Ratione Solutionis Summae cum provisione

W.S.

23 G Stanislaus Rozycki Actor et alij Cons Infidelem Marek Wazynski Judaeum et Mercatorem Sepraeny Ad et alios In Causa Meliorationis Decri Judicij Terris Plocens ac aliar Circumstantiar Terno Comprehensar

W.S.

24 Actor Cons Jm Onuphrium Bromirski Capitaneum Plocens Jd ~~Actor~~ ~~Cons~~ Honestum Josephum Bieliszewski Molendinatorem Lsum Jacobum Kopiec Subditum nec non Perfides et Infideles Marek Jakubowicz dictum Wazynski Antecatum Arendatorem Lewek Pistorem Parentem Leyzer Filium Herszek Generum Herszek et Eliam Lanionem Zielek Sartorem Jiek et Jakub Mercatores ~~Tum~~ Alterum Jakubowicz Rabini Filium Judaeos Sepraeny tum Famatos Petrum et Albertum Nagrodzkie molendinatores Ad et alios
Ratione Solutionis Summar Decrio adjudicar Contraventionis Eidem

Decretum Solutionis

25 GG Antonius Jacobus et Ignatius Fratres inter se germani Patrueles Lisicey actt et alij cum GG Stanislaum Parentem et Mathiam Filium Stawiskie Franciscum Simonem et Laurentium Patruos Theodorum Carimirum et Stanislaum Filiastros Gołębieskie Cittes et alios

Ratio Compensationis Inventariorum Rerum mobilium Cunctaeq Supellectilis domesticae tum aliarum praetensionum Trno comprehensarum

Combinata

26 GG Antonius Lisicki et Felicianna Marchocka in vicem Conjuges actt cum GG Antonium Czachorowski et Stanislaum Sulkowski Cittes et alios

In Causa attentarum violentiarum

Sub ofensu Judicatae Gnae Lisicki et Sulkowski [illegible] ad [illegible] Concessae Delationis in quo sectiones pro futura Cadentia [illegible] Dilig sui Decretum

27 GG Ignatius et Stanislaus Zglenicey Fratres inter se germani cum GG Nicolaum Rudowski et Evam Zglenicka in vicem Conjuges tum Mariannam Virginem Innuptam Zglenicka Cittes et alios

In Causa Comportationis Documentorum approbationisq Transactionum Resignatariarum dictae Starzowizna in Bonis Zglenicae sub recognitarum et aliarum circumstantiarum Trno comprehensarum

W.B.

28 Illustrissimum et Rendissimum Capitulum Cathedrale Plocen. acto Cnae MM. Josephum Kaminski et Febroniam de Kurzborskie Invicem Conjuges Dapiferos Nurez Actor
In Causa Satisfactionis Decreto Communicationis Documentorum Solutionisque Decimae
In satisfactionem Decreti anteriores Judicij seu Communicarunt Partes Documenta et Juramentum super realem Comportationem Praestiterunt. Causa in futura Cadentia Judicanda et Termenis Conservato.

29 Idem Actores Cnae Religiosissimam ac Deodicatam Ursulam Constantiam Podoska Conventus Sieprcen. Ord. S. Benedicti abbatissam ac totum Conventum Virginum Monialium Actor
In Causa Satisfactionis Decreto Communicationis Documentorum Solutionisque Decimae
Communicarunt Documenta Partes in satisfactionem Decreti Judicij seu et Juramentum Praestiterunt super realem Comportationem Causa in futura Cadentia Judicanda Termino Conservato.

30 G. Joannes Zglenicki actor Cnae GG. Paulum et Josephum Czachowskie Acto et alios
In Causa Solutionis Summae ~~[illegible]~~

WS

31 Illustris Admodum Rendus Bartholomaeus Jasinski Praepositus Jezuiensis Actor Cnae P. Albertum Chyczewski Cit.
In Causa Solutionis Summae
ad actoratum Illis admodum Rendis Jasinski Solutionis
ad actoratum vero Gnae Chyczewski Incompetentis actionis
adinventae Decretum

32 Idem Actor Cnae P. Albertum Chyczewski Cit. et Petrykowski Cit.
In Causa Solutionis Decimae ac aliarum praetensionum
Trno comprehensarum

N. S.

33 Idem Actor Cnae P. Josephum Komorowski Cit.
In Causa Solutionis Summae cum provisione

N. S.

34 Illustris admodum Rendus Bartholomaeus Jamiski Praepositus Jezewien. Actor Cons. G. Ignatium Białoskorski Actor In Causa Solutionis Summae

~~[illegible]~~

In punctis Evasionis Gen. Ignatio Białoskorski pro futura Cadentia Decretum Trino Conservato

35 Religiosissima ac Deodicata Ursula Constantia Podoska Conventus Sieprcen. Monialium Ord. S. Benedicti abbatissa totusq. Jd. Conventus Actor Cons. Illustrissimum et Rendissimum Capitulum Cathedrale Plocen. Citatus et alios

In Causa incompetentis decernendae Actionis per Eosd. Actor Indebite praetensae Solutionis Decimae

Combinata

36 GG. Franciscus Nicolaus et Lucas Klemiewscy Actor et alij Cons. M. Josephum Jezewski Vice Colonellum Exercituum Rni et Successores olim G. Antonij Rosciszewski Actor Citatus In Causa Solutionis Summae cum provisione provenien. decernendaeq. poenalitatis in Sublationem processus ac aliarum Circumstantiarum Trino Comprehensarum

N. S.

37 G. Ignatius Nadrowski actt. Cenz. MM. Stanisla Rokitnicki Tribunum Lipscenz. Catharinam de Kossinskie primi ott. G. Stanislai Osiecki secundi voti ad praesens Invicem Conjuges tum Ignatium Osiecki Filium et Privignum Actt.

In Causa Cassationis Transactionum cum praejudicio subsecuto Satisfactionis Decreto Injunctae Communicationis Documentorum.

In Satisfactionem antenoris decreti Judicij sui comportarunt Partes Documenta et sibi communicarunt. Causaque mente legis in futura Cadentia Judicanda determinatae Tribunali partibus Conservata.

38 G.G. Leo Lemietkowski et Bibianna Nadroska Invicem Conjuges Actt. Cenz. MM. Stanislaum et Catharinam de Kossinskie invicem Conjuges Rokitnickie Tribunos Lipscenz. Matrem et Victricum tum Ignatium Osiecki Filium et Privignum Actt. et alios

In Causa Solutionis Summae Satisfactionisque Decreto

Satisfactio Communicationis documentorum et partes Juramenta expleverunt Decreto in sequenti

39 G.G. Antonius et Stanislaus si minori aetat. Fratres inter se germani Rudowscy Actt. Cenz. G.G. Gabrielem et Mariannam de Dłuzniewskie olim G. Lucae Rudowski Relictam Antenam Viduam Matrem Simonem Regenz. Crenz. Srenenz. Antonium Andream Helenam et Luciam Filios et Filias Rudowskie tum Joannem et Franciscum Patrues Josephum Mariannam et Petronellam Virgines Innupta Fratrem et Sorores Inter se germanos Filiastrum et Filiastras Smolinskie Actt.

In Causa Cassationis Transactionum Intuitu Bonorum Przybojewa et Dobrenice cum praejudicio subsecuto et aliarum Circumstantiarum Tribunali Comprehensae

Communicatio Documentorum pro futura Cadentia per Partes utrasque Tribunali Conservata.

39 Relicta et Successores olim Mu Alberti Jezewski Dapi-
fer Plocens. et GG Franciscus Kargewski Thomas Zglenicki actor et alij cenz
G Andream Wolinski Actor
In Causa attentatae violentiae
Delatae Inquisitionis pro futura Audientia
Termino Conservato.

41 Infideli Marek Wazynski actor et alij cenz G Stani-
slaum Rozycki actor et alios
Ratione Indebitae Vexae et Processu aggravationis.

N.S.

42 G Jacobus Stomiski et Catharina Witewska In-
vicem Conjuges Actor cenz GG Simonem Kisielewski et Ma-
riannam Zglenicka primi olim G Francisci Laguna
ad praesens voti secundi Invicem Conjuges Victricum et
et Matrem Josephum Mathaeum et Antoniam Lagu-
ny Privignos et Filios Actor
Ratione Solutionis Summae cum provisione provenientis

In Termino ex Citatione ad Judicium praesens edita
devenit approbato Anterior Processu Lucrum Decreto
ultimariae fortis finalis et indelatae Executionis in
negotio vero principali Lucrum Solutionis Summae
Centum quinquaginta Ex Cum provisione provenientis
Decreto Judicij praesentis adjudicatae Decernendae pro
nullitatis tam pro Contraventione Decreto quam in
Sublationem processus sub Poena Banchiorum [illegible]
et R. Pathiam Mtis.

43 MM Barbara de Borowskie olim M Gaspari ntia
nicki Relicta Consors viduae mater Antonius Joannes Ebertus
Franciscus Fratres inter se germani Zglenicky Tribunus no
Lipriensis Filij acto et alij Cons G Mathiam et Antonium
B C Plocensis Borowskie Cit et alios
Ratione Satisfactionis Decreti in puncto non ~~Satisfactionis~~
Solutionis Marcarum ac non Sessionis Turni Contraventio
nisque Decreti

Ingunctae Satisfactionis anterioribus Decretis
Judicij Lui per GG. Borowskie Mai Zglenickie
et Bedorski ac Laberisso. Skurzynski Decretum

44 G Albertus Bedorski acto et alij Cons GG Mathiam
et Antonium B C P Borowskie Cit
Ratione Satisfactionis Decreti in puncto non Solutionis Mar
carum ac non Sessionis Turni Contraventionisque Decreti

Combinata

Eaque Derelictam se de regulantia infringentibus Lucrum approba
tionis eorundem Decretorum ac Transactionum ac Decernendae Mod Rosciszewski
incompetentes actionis nec non Solutionis Summae Poena cum processu
ne ab Eodem promissa pro ipsa res est inconstata, ratione veri Vetationis
Transactionum Lucrum Decernendae Poenalitatis Eidem sub Poena Benefi
cii quod Dei et Remittitur. Publicatio et Mlis.

45 M Ludovicus Bernardus Koziebrodzki Subjudex Terris Dobrinensis
actor et alij Cons MM Nicolaum et Barbaram M Antonij Mdzie
ski Thesaurariae Uniniensis Antem Bogienskie seu Utrosque Conjuges
tum Cantium Mauritium et Melchiorem Orieckie nec non Mathi
am Subjudicem Zawierzensem et Stanislaum Bogienskie nec non
Michaelem Kuczborski Dapiferum Raciązensem Cit et alios
In Causa Solutionis provisionum Satisfactionisque Decreti ac
alias Circumstantias Mri Comprehensae

post praestitum Juramentum Sup Communicatione
documentorum decisio Causae adsequitur

346 Illustris et Mag. Adamus Veillifer Starosta et Capitaneus Stus Plocen. Arbitrer Prominsky Acta et alij Mag. Paulum Rypinsky Resignatarium Postulati Ecclesiae Plocen. Acta et alias

Pro Causa approbationis Transactionum Solutionis Summae cum provisionibus decimarum pœnalitatis et alia ad Causam Contiat Dno Comparentibus

Et quia Causa comparens a Mag. Paulo Comissionalis Postulati Plocen. ad inscripta Comparitionis recedere et Causam Sua tractare amplius indemnare permittit proinde Nos Acta Comparitionis dispensatis permittit Condemnatur Vide Lent. Et Comparitionis per Quantum antecessus Curiæ conservato Appellationis Termino per Quantum antecessus Curiæ conservato Appellationis Termino per Quantum antecessus Ultimarie pro Instantia Partis Actoris in negotio vero Instantia pro Cessatis Mensibus Indulti Decimarum in negotio vero Instantia pro Cessatis Mensibus Indulti Decimarum in negotio vero Instantia pro Cessatis Mensibus Indulti Decimarum Statutionis Bonorum Decimarum Generis ac Bonorum Cathedraticorum Ecclesiarum Parochialium Archidiaconatus Plocen. Ecclesiarum Parochialium Archidiaconatus Plocen. Expensarum Causæ Partis Actoris Filiis Nicolao Kij Castellano Rosensi Stanislao Kij Capitaneo Zarnouiensi Sarzeldowski

347 Ex Catharina de Kamieniec olim Ex Laurentij Rebiata Consors Viduea Actrix Cum Ex Mathiam Notarium Acta et alias

Ratione Solutionis Summæ Una Cum provisione

Decretum Solutionis Summæ Decimarum Ex Una cum provisione pro re Ad Executorem Ius Literarum pro Citationis pro Citationem à Causa et Impetitio de Ex Notarium

348 Illustris Mag. Michael Hieronimus Comes in Podhorce Jarosla Dobrosthi Castellanus Dobrinen. Capitaneus Rypinen. Or. Stanislai Equus Cohortis Loricatæ Rothmagister Acta et alij Cum Mag. Fabianum Chelcowski Venatorem Sochaczen. et Ex Antonium Barthoszewicz Litter et alias

Ratione Solutionis Summæ Una Cum provisionali et Causæ provenien

Pro Termino ad Citationem ad Judicium proxime adacta Decretum Solutionis Summæ Centum Viginti Aureorum Stangarialium ad rationem Marcarum Generalium Ex una cum Pœna Pœnitentiæ quod Ex Debitum et Alias

49 M. Sabinus Mankowski Dapiferiae Podoliae actor ntia
MM Nicolaum et Barbaram M Antonij Mdziewski beatissimae
sacrariae Vinnicensis Castell. seu utrosq. Conjuges Mathiam Sano
judicem Trem Zawierzensem Stanislaum Boginskie Michaelem
Kuczborski Venatorem Zawierzensem Actos
Ratione Solutionis Summae dari adjudicat

Decretum Solutionis ad Tenorem anterioris decreti
Judicij Sui.

Edam Eadem Conventionem eidq. sub poena Benitionis quae D. Actor. Publicavit Mtis

50 Illustris M Michael Hieronimus Comes in Podosie Jenosza Po
doski Castellanus Dobrinensis Capit. Ripinensis Or. S. Stanislai Eques
Cohortis Loricatae Rothmagister Dnus et Gs Paulus Gayski et
Andreas Kaminski Antici Actor et alij Conc. MM Josephum Ca
lasantium Kampenhauzen Capitaneiae Kelecensis et Fabi
anum Cholewski Venatorem Sochocinensem Actos et alios
Ratione exdivisionis Borrae JM. Actor propriae Una cum dando
Calculo assignandae Condni ad Bona Moszczynska Czarna et
alia ac aliae Circumstantiae Trno Comprehensae

Sup. Mtis Fabiani Holowski Venatore Sochaczoviensi [illegible] Des [illegible]
rente permittit Condemnatio [illegible] Interimeno [illegible] ad [illegible]
[illegible] non obstante Inditione Silvae et Borrae [illegible] Mtis
Holowski Subrogata Lucrum Cadurcensis Borrae Illmi Mtis Actoris Ho
[illegible] Duesnensis [illegible] obstinentia desolationis [illegible] ad Subrogan
[illegible]

51 G Albertus Chyrzewski Actor Conc. Illustrem admodum
Rendum Jamski Praeposit. Jerosiensem Actum et alios
Ratione Extraditionis Arborum, et Edificij Colligi Circum
stantia Compensationis Tenutae Sortium in Bonis Szymanie
Bakalary Actis ac aliae Circumstantiae Trno Comprehen
sae

Combinata

34 R. M. Nicolaus Bagnski olim M. Antonij Bagnski Dapi-
ferum Raciezien. filius minorennis tum Antonius et Barbara De
Bagienski Invicem Conjuges Mdziewski Thesaurariae Vinnicen.
ac Mathias Bagienski Subjudex Vrni Zawkrzen. Acto et alij
Cont. M. Bernardum Hoziebrodzki Subjudicem Vrcem Dobrinen.
Cit. et alios
In Causa Comportationis munimentorum Quorum Causam Mci Ho-
ziebrodzki respectu praetensae Solutionis Provisionis a Summa
duem millium Tyn. indebite praetensae retrudens ac aliarum Cir-
cumstantiarum Vrni Comprehensarum

Combinata

53 Judex Acto Cont. M. Martinum Zerawski Dapiferum Plocen.
Citat. et alios
In Causa Juxta Transactionem Inter Acto M. Antonium
Bagienski Dapiferum Raciezien. et Ipsius Acto Resignationis Sortium
in Bonis Zgagowo subsecut. ~~subsecut.~~ Evictionis ab Impedi-
mento M. Hoziebrodzki Subjudicis Vrni Dobrinen. ex re Indebite
usurpationis provisionis ac aliarum Circumstantiarum Vrni Comp.

Combinata

54 GG. Gaspar Jamiski et Hedvigis Chlebowska Invicem
Conjuges Cont. GG. Franciscum et Michaelem Fratres In-
ter se germanos Wyciatkowskie Citt. et alios
In Causa Solutionis Summae una Cum provisione

N 5

55. Religiosissima ac Deodicata Ursula Constantia Podoska Conventus Sieprcensis Ord. S. Benedicti abbatissa totusq Conventus Sieprcensium G. Gregorius Paprocki Economus BB Conventualium Actor Cons. Perfidum ac Infidelem Marcle Jachimowicz Judaeum Sieprcensem Ad In Causa Solutionis Summae rectanae pro Anno 1778 Actor spectans ac aliarum Circumstantiarum Nro Cons. [illegible]

assignatae Condemnationis ad fondum Constatis Suspensae Jurisdictionis Conventus Sieprcensis Decretum

56 G. Mathias Kotarski Actor et alij Cons. G. Stanislaum Czachorowski Ad et alios
Ratione Evictionis ab Impedimento Juridico

Combinata

58 M. Benedictus Jezewski Gnalis Exercituum Dni Actor et alij Cons. MM Casimirum Jacobum Stanislaum Joannem Rokosowski Ad et alios
Ratione Satisfactionis Decreto Cassationis Testamenti quo ad Bona Zamoscie se se regulans ac quorum Laesivorum actuum approbationis Transactionem dimissionis BB cum Dando Calculo ac decernendi vicissitudinis Transactionem ac Circumscriptionis poenalitatis alianumq Circumstantiarum Nro Comprehensae

Combinata

59 G. Jacobus Kurowski actor et alij Conc. Gen. Petrum Joannem Franciscum et Cristinam Conventem Gnen. Gregorij Lisowski Fratres ~~inter~~ et Sororem Inter se germanos Kurowskie Actor et alios In Causa ~~attentae intentionis~~ extraordinariae Regum adversarii In quo citatos

N.S.

60 Infidelis Marcus Jachimowicz Propriationum medietatis Claustrali oppidi Sieprc Arendator actor Conc. Religiosissimam ac Dedicatam Ursulam Constantiam Podoskie Conventus Sierpcensis Virginum Monialium Or: S. Benedicti abbatissam ac totum Eundem Conventum Actor et alios

In Causa Solutionis Summae ex ~~Proventibus~~ Pro Arenda per se Actor non perceptae bonificationisque praetensionem ex Eadem Tenuta Emijcanae decernendaque poenalitatis ex re non manutentionis Contractus Arendatorij ac restitutionis Doni Manicalis Actis Exactis aliarumque circumstantiarum Termino Comprehensae

Combinata

61 GG Joannes Adamus Agnes G. Rzepotarski Consors Fratres et Soror germani Rzepotarscy Actor Conc. GG Petrum et Magdalenam G. Benedicti Rzepotarski Conventem Gosickie Josephum Wyciatkowski Actor Ratione Solutionis Summarum ac restitutionis totius Supellectilis Domesticae Fatis ob GG Jacobi et Alberti Gosickich derelictae in Actor devoluto assignandaque Iteratae Condictionis ad B. Rzepotarzy chwaly

Denuo assignatae Condescensiones in fundum Bonorum Rzepotary chwaly in Ordine executionis anteriorum ~~Actorum~~ Exhortatum Decretum.

2 Mm Josephus Kampenhauzen et Sarafina Rokossowska Jnvi
um Conjuges Actt Conc Jm Onuphrium Bromirski Capitt Plocen
Actt et alios
Rationes Solutioni Summae una cum provisione

Solutionis Decretum.

63 P Bartholomaeus Gutowski Bl Plocz Actt Conc Religiosissimam
ac Deodicatam Ursulam Constantiam Podoska Or: S: Be
nedicti Conventus Siepraenz Monialium abbatissam ac totam
Eundem Conventum Siepraenz Actt
In Causa Solutioni Summae

W.S.

64 Idem Actor Conc Religiosissimam ac Deodicatam Ursulam
Constantiam Podoska Or: S Benedicti Conventus Siepraenz Mo
nialium abbatissam ac totam Eundem Conventum Siepraenz
Actum
Ratione Solutioni Summae cum provisione

Secuta ad Inferiorem Inscriptionem et Commencie

65 GG Bartholomaeus Gutowski BC Plz Antonius et Marianna Jankowska Jnsiem Conjuges Kowalewscy Actor et alij Conv. Religiosissimam ac Deodicatam Ursulam Constantiam Podoska Or. S. Benedicti Conventus Sieprzeny monialium abbatissam ac totum Eundem Conventum et G Gregorium Paprocki Bn Conventualium administratorem Actor et alios
Ratione peractarum violentiarum ac aliarum circumstantiarum Trno Comprehensae

assignatae Condescensionis in fundum Civitatis Sieprzeny
Decretum.

66 MM Josephus et Robertus Kampenhauzeny Actor et alij Conv. M Fabianum Cholewski venatorem Ciechanoviensem Actor et alios
Ratione Cassationis Traditionis

WS

67 G Petrus Gosiecki Actor et alij Conv. GG Joannem et Adamum et Agnethem G Rzeszotarski Centrum Fratres et Sororem inter se germanos Rzeszotarskie Actor
Ratione peractarum violentiarum ac aliarum circumstantiarum et praetensionem Trno Comprehensarum

WS

68 G G Rochus Rojewski et Magdalena Sniechowska conjuges acto et alij contra G Franciscum Sniechowski cito et alios
Ratione solutionis summae una cum provisione

N.S.

69 G Paulus Guyski actor et alij contra ~~Infidelem~~ Relictam olim Infidelis Jozef Szymsio et Wołek
Ratione solutionis summae
Sup Disparentibus Relicta olim Infidelis Jozef. tum Wołek successore Judae ex ~~successoribus~~ Sierpcensi Condemnatio quae Publicata. Cum Comparentibus Vero Suspensa Termino Conservato

70 Idem actor et alij contra Conventum Sierpcensem virginum monialium Ord. S. Benedicti ac Famatis Mariannam primi olim Famati Josephi Maszkowski Civis Sierpcensis ad praesens voti secundi Famati Salganowski tum Victorem Konieckowicz Civis Sierpcensis cito et alios
Ratione solutionis summae
Sup Famatis Marianna primi olim Famati Maszkowski secundi ad praesens Famati Saganowski Consorte et Marito Condemnatio et Publicata

71 G. Antonius Rzepotarski olim Stanislai Filius Actor et alij cont. G. Antonium Rzepotarski olim Jacobi Filium Actum et alios

Ratione approbationis ultimariae dispositionis olim G. Felicianum Rzepotarski anno 1768 subsecutae et aliorum actuum dimissionis Sbr. cum dando calculo ratione viciationis actuum ex bono voluntatis actu subsecuto ac attentarum violentiarum decernendae poenalitatis tum aliarum circumstantiarum tum comprehensarum

Combinata

72 Perillustris Rendissimus Josephus Canonicus Cathedralis Plocen. et G. Jacobus Zorawsey Actt. cont. GG. Joannem Parentem Placidum et Hedvigim Filium et Filiam Dłużniewskie Citt.

In Causa approbationis Intercisae nuptiis levationisque summae Eadem Intercisae assignato ac rne. vitiationis Intercisae decernendae poenalitatis.

Combinata

73 GG. Alexander et Rochus Lisowsey Actt. et alij cont. G. Lucam Bromirski Cittum et alios

In Causa Cassationis Transactionum per olim G. Simonem Lisowski in Personam Citti cum praepedicio subsecuto

In termino ex citatione incidente ad judicium praesentem edita incidente Lucrum Cassationis Transactionum ex nullo dato et accepto subsecutarum Conservationisque circa Haereditatem Bonorum Brudnice et Lencio sub Poenal. Banitionis quae D. Act. Remittit Publicavit Mtis

74 Infidelis Szymsie Sartor et Incola Sieprcensis actor Cons. GG Paulum Parentem et Mr Adamum Subdapiferum vendens Filium Guyskie Cittos
In Causa Cassationis scripto Inscio acto subsecuto

Combinata

75 GG Franciscus Rywocki et Barbara Jastrzebska Conjuges actor Cons. GG Antonium ohmi Jacobi et alterum Antonium ohmi Stanislai Rzepotarskie Cittos
Ratione Solutionis Summae una cum provisione

Solutionis Summae cum provisionibus provenientibus assignandis in ordine cognoscendorum fundi Praetensionis ac Bonificationis Eorundem ac aliarum circumstantiarum Trno Comprehensarum ad Bona Beatissimi Condescensionis ~~[illegible]~~ Beneficii Perpetuo quae D. A. et Remittit Publicavit Mtis

76 Perillustris Rendissimus Josephus Canonicus Cathedralis Plocensis et G Jacobus Zorawsky actor Cons. GG Antonium Dąbrowski et Eiam Jacobum Cichorski et Annam Weybik ac Barbaram Invicem Conjuges Marianna Virginem Innuptam Białyszewskie Cittos
Ratione Solutionis Summarum cum provisionibus provenientibus appropriationis Fundorum discretionis metuum et aliarum circumstantiarum Trno Comprehensarum
~~[illegible]~~
Ipsorum in Religiosi Citati Sedicit GG Jacobus Achonski et Anna Białyszewska Conjuges praesenti in Terminis Disponunt et se condemnare permittunt praesentibus Eorum Permittunt condemnatio videlicet In Trno ex adulatione Cooperationis Executionis Sui ad Judicium Edita ut ante approbato Antonio Processus Suorum ultimarum fortunarum facta Executionis in negotio vero Praeterea ratione

77 G Felix Miszewski actor Conv GG Thomam Antonium ~~et~~ Lucam ~~Salomeam~~ et Helenam Virginem Innuptam Borowskie Franciscum Umniski et Salomeam Mathiam Borowski et Agnethem Miscem Conjuges Borowskie Cittes

Ratione Solutionis summae una cum provisione

Et quoniam Gnus Lucas Borowski Citatus praedicto in Termino desparet et se condemnare permittet proinde Supp. Eodem Citato Disparente Permittens Condemnatio videlicet In Termino ex Citatione Incidenti Lucrum Solutionis summae ~~[illegible]~~ mille Ducentorum florenorum Polonicalium una cum provisione provenit id p sub Poena Bonitionis quae DA et R. Publicavit Mtis

78 GG Salomea G Francisci Umniski Agnes G Mathiae Borowski Antes Borowskie Actor Conv GG Thomam Antonium Lucam Borowskie Franciscum Umniski et Mathiam Borowski Cittes et alios

Ratione Cassationis Intercisae Nuptialium cum Injuria suorum Actorum subsecuta ac aliorum Heriverum Actuum

Delatio majoris ad affectationem G Thomae Borowski pro Inditys Castrensis Santelicensis Concessa Trium Conservati

79 GG Franciscus Petrus et Joannes Kurowscy Actores et alij Conv G Jacobum Kurowski Cittum

Ratione Extraditionis Boum ac Vaccae bonificationis Carentiae laborum

Combinata

80 GG Martianna de Bogdanskie olim G Martini Lisow
ski Relicta Census vidua Mater Ignatius Franciscus Leo
Hippolitus Filij Lisowscy Actor Cons G. Adamum Zawidzki
Actum ac alios
Ratione Extraditionis Inventarior cum accremento ac
bonificatione Carentiae laborum et Lacticiniorum

W S.

81 M Josephus Bronnisski vice Capitt Crens Plocens actor
Cons Mm Mathiam Ennifer Plocens Theodorum Thesaurariae
Zabrocimens Fratres interse Patrueles Kuczborskie Actor
Ratione Extraditionis Subditorum Satisfactionis Decris ac
aliar Circumstantiar Mrs Comprehensar

WB

82 GG Antonius Czachorowski et Stanislaus Sulkowski Actor
et alij Cons GG Antonium Lisicki et Feliciannam Mar
chocka Invicem Conjuges Actos
In Causa attentarum violentiar

Combinata

83 GG Mathaeus Eva Gnri Stanislai Zochowski Consors Albertus Eleonora Gnri Pauli Czachorowski Anna Gnri Adami Krasiewscy Contes Krajewscy Marianna de Pinenskie olim G Thomae Krajewski Relicta Consors Vidua Actt et alij Conc GG Thomam Wiechecki Alexandrum et Rochum Lisowskie Joannem et Antonium Zochowskie Cit et alios
In Causa dimissionis Sortium levatiorum Summar bonificatio ni pretensionum ac aliar circumstantiar Inno Comprehens
De Voluntate Partium Revel ad futuram Cadentiam Inno Conservata

71

84 Religiosissima ac Deo dicata Ursula Constantia Podoska Conventus Siepreens Virginum Monialium Or S Benedicti abbatissa totusq Idem Conventus Siepreens Actt Conc GG Bartholomaeum Gutowski B C P Cit et alios
In Causa reproductionis Regestror Summar Decadoi et Censuum ex B Actt recept et expensar Dandiq Calculi de Summis ac Proventibus de B perceptis Ac aliar Circumstantiar Inno Comprehensar

Combinata

71

85 Idem ac G Gregorius Paprocki Actt Conc GG Bartholomaeum Gutowski B C P et Antonium Kowalkowski Citter ac alios
In Causa attentar violentiar

Combinata

86 GG Adamus Miecznikowski et Julianna Tanska In
vicem Conjuges Actor Cons. GG Theresiam de Tanskie ~~primi~~ o Imo
G Thomae Brzechowski Secundi voti ad praesens G Petri Witaski
alias utrosq Conjuges tum Carminum Lubowski Jacobum Pa
rentem Josephum Bartholomaeum Stanislaum Regimundum
Filios Kurwowskie Petrum Ostrowicki et Successores olim G Ca
tharinae Brzechowska ~~Successores~~ Stanislaum Pruszczynski et Ma
riannam Siemiątkowska Invicem Conjuges aliosq Successores olim
G Thomae Brzechowski Cittos
In Causa Liquidationis Summae p olim G Thomam Brzechowski
ab olim GG Paulo Parente et Simone Filio Tanskie levato ac ali
as circumstantias Irrō Amprehens

Remittitur Causa ad Cadentiam Judicii Judicii in Rawicz seu Plonsk Cale
Grandam Propri Districtus Terrae Conservato.

87 G Petrus Cieszewski Actor Cons. M Robertum Kampenhauzen Sub
camerariae Parnaviae Citto
In Causa Solutionis Summae ac Satisfactionis Decreto

WS

88 GG Laurentius Zawidzki et Marianna Komorowska Invicem JS
Conjuges Actor Cons. Gnosos Carminum Antonium Josephum et Paulum
Fratres inter se germanos Komorowskie tum Benedictum Bro
mirski Cittos et alios
In Causa Solutionis Summae una cum provisione proveniens

Decretum Solutionis

89 GG Hieronimus Patruus Augustinus Joannes Jacobus Theodorus Michael Marianna Gn Gutkowski Consors Eva Justina Hedvigis virgines Innuptae Nadratowskie Actor et alij Conj GG Rochum Machczynski et Evam Pankowska in viam Conjuges Ob Ratione dimissionis Tertium obligat levationis Summae in obligationem expositae ac Comportationis scripti manualis

~~[illegible]~~

Decretum Comportationis Scripti per Gdm Rochum Machcinski pro futura Cadentia Termino Conservato.

90 M Michael Kuczborski venator Zawierzen Actor et alij Conj G Mathiam Mazowiecki B.C.P. Cittum.
In Causa restitutionis documentorum

NB

91 G Josephus Dębski actor et alij Conj GG Rochum Machczynski et Evam de Pankowskie primi olim G Przeradzki secundi olim G Francisci Nadratowski Tertij ad praesens vti in viam Conjuges Hieronimum Patruum Jacobum Joannem Augustinum Michaelem Theodorum G Mariannam Gutkowska et Evam Justinam et Hedvigim virgines Innuptas Nadratowskie Cittos et alios
In Causa dimissionis agrorum cum pratis una cum dando Calculo levationis Summae nequaquam documentis apparuerint

Assignatae Condescensionis ad Fundo Bond Przeradz Magna Decretum

92 G Michael Gorzechowski actor et alij Conc GG Franciscum Sniechowski et Magdalenam G Antonij Rojewski agnethem G Andreae Guminski et Ursulam G Valentini nunciorum extat Holczynski Contes Sniechowskie Cittor

Ratione Capitaneorum Transactionum dimessionis Sortium super B Zotszyno Myszki Smoczewa et Krarino sito una cum dando Calculo relevationis Dom Andrm

Commonicationis Documentorum pro futura Cadentia Termino Conservato Decretum

93 G Ignatius Białłoskurski actor Conc GG Albertum Parentem et Albertum Laurentium atq Gregorium Zilios Zglenickie Cittor In Causa attentatae violentiae ac aliae praetensionum Terrae Comprehensae

~~[illegible]~~

Dilatio Inquisitionis pro futura Cadentia Termino Conservato.

94 M Antonius Bonifacius Mitobędzki acto Conc Famatos Petrum et Rosaliam de Kupiary Nagrodzkie Cito et alios In Causa Eliminationis Circumscriptae maioris cum Decernendae poenis

De Consensu Partium Rejecti Causa ad futuram Cadentiam Termino Conservato.

95 G Dorethea de Wyszczyńskie Miłobędzka Relicta Vidua actor
Cong G Simonem Zglenicki Cittam
In Causa Satisfactionis decrō injunctae Comportationis Veti Serici

NB

96 G Matheus Dunin Mieczyński actor Cong MM Rosaliam de
Konigowskie olim M Jacobi Chamski Relictam Contem vi
duam Matrem et Adamum Vice Palatinum Plur Filium Chamskie
Cittos et alios
In Causa Solutionis Summae decrō adjudicatae decernendae
Eidem decrō Ratione Contraventionis poenalitatis
Decretum Comportationis Complanationis per MM Cham
skie pro futura Cadentia Termino Conservato

97 GG Elisabeth Białłoskurska olim G Jacobi Borowski Re
licta Consors Vidua et Josephus Borowski actor et alij Cong
GG Antonium B C Plur et Mathiam Borowskie Fratres Inter
se germanos Cittos et alios
In Causa variarum Rerum Regestro sexcentio specificato non Extra
ditionis Solutionis summae aliaeque circumstantiarum Termino Com
prehensorum

Decretum finale Solutionis

Gabriel Antonius in Karwosiecki Karwosiecki
[illegible]

Regestrum Terminorum Factorum sub Actu Feriae Tertiae post Dominicam Exaudi scilicet die decima octava mensis May anno Dni 1779

1 MM Marcianna de Oborskie olim in Alberti Jezierski Relicta Consors vidua Mater et Josephus Filius Jezierski Ensifer Racionis tum Adamus Chamski vice Palatinus Plocensis Ignatius Kotakowski nec non Infidelis Abraham Markowicz Hersz Itzek Markowicz et Naftut Actorum Conc. Illustrem admodum Reverendum Bartholomaeum Praepositum Jezierensem et Honestum Joannem Jamskie Cittos

In Causa attentatae violentiae

In Satisfactionem Decreti Judicij sui Pars Actoria Juramentum super incorruptionem Testium Praestitit et Inquisitionem suam expedivit quae in futura Cadentia reponenda. Termino Conservato

2 GG Franciscus et Albertus Gonechowscy Fratres inter se germani Actorum et alij Conc. GG Titum et Joannem Sulkowskie Cittos et alios

In Causa petratae Neis per olim G Valentinum Sulkowski in Persona olim G Hedvigis de Sulkowskie Conjugis Ejus

In Contumaciam Partes Citatae uti Convictae Pars Actoria Juramentum super corruptionem Testium explevit et Inquisitionem suam Eduxit quae reponenda in futura Cadentia Termino Conservato.

3 GG Thomas Malanowski et Josepha de Borowskie in vicem Conjuges Conc. GG Helenam de Białłoskurskie Relictam Conjugem viduam Antonium et Catharinam de Swięcickie in vicem Conjuges tum Mathiam et Agnethem de Borowskie Itzek Conjuges Borowskie Cittos

In Causa attentatae violentiae

~~[illegible]~~

Praestiterunt Partes Juramentum super incorruptionem Testium et Induxit ~~[illegible]~~ Pars Actoria Testes Quatuor ~~[illegible]~~ ~~Cadentia adducat [illegible]~~ Pars vero Citata Nullum adducat itaque Pars Actoria testes reliquos Pars vero Citata. Adducat totaliter suam Inquisitionem in futura Cadentia Termino Conservato

4 GG albertus et Francisca de Lukowskie Invicem conjuges Parentes albertus Laurentius et Gregorius filij Zglenniccy actor et alij cons. Gnis Barbaram de Malanowskie olim G. Joannis Lukowski contem Relictam viduam matrem Stanislaum Valentinum Paulum Joannem Lukoskie citt et alios In Causa attentatae violentiae

Praestitit pars actorea Juramentum super incorruptionem testium Inquisitiones tamen non eduxit. edaxit quoque in sequentibus termino conservati

5 G. Antonius Borowski B.C.P. actor et alij cons. GG Mathiam et Agnethem de Borowskie Invicem conjuges Borowskie citti et alios
In Causa attentatae violentiae

Praestitit pars actorea super incorruptionem testium. Inducitur testem reliquos in futura Cadentia addaxit Tm conservato

6to M. Benedictus Jezewski Exercituum Rni Gnalis et Gnosus Stanislaus Lempicki atq Lsus Antonius Lamiski actor et alij cons. mm Constantiam de Cieszkowskie Relictam olim M. Ignatij Kampenhauzen Capitanej Sidecensis viduam matrem Catalantium filium Kampenhauzeny Franciscum Trzesniewski Capit. Wyszkinensis citt et alios In Causa appropriationis fundorum ac aliarum circumstantiarum in Trno comprehensarum

Praestitum Juramentum super incorruptionem testium et Inquisitionem suam Pars actorea eduxit quae in futura Cadentia reponenda termino conservato.

8 Illustris admodum Rendus Bartholomaeus Jarinski Praepositus Jezeviensis et Honestus Joannes Itidem Jarinski actor et alij Conjugum Relictam et Successores olim Mri Albertus Jezewski Dapiferi Raciąziensis Tum Adamum Chamski vel Palatinum Plocensis Ignatium Kulakowski nec non Infideles Abraham Morkowicz Herszt Itidem Markowicz et Nastul Cittos et alios

In Causa attentarum violentiarum

Praestiterunt Partes Juramentum super incorruptionem Testium et Inquisitionem suam Eduxerunt quae reponenda in futura Cadentia Termino Conservato.

8 GG

8 GG Mathias et Agnes de Borowskie Invicem Conjuges Borowskie Actor et alij Conjuges Thomam Malanowski et Josephum de Borowskie Invicem Conjuges Cittos Actor

~~[illegible]~~

Combinata

9 Illustrissimus et Rendissimus Michael Zorawski Canonicus Cathedralis et Nominatus Suffraganeus Plocensis ac Gregorius Laurentius Rzeszicki Bonorum Grabiec et Wolka administrator et alij actor Conjuges GG Hedvigim de Dzierzanowskie olim Joannis Duczyminski Suppae Salariae Plocensis Notarij Contum Relictam Viduam Matrem Stanislaum Georgium Mathaeum Filios Duczyminskie et alios Cittos

In Causa attentarum ~~[illegible]~~ violentiarum ademptionis Fundorum

Praestiterunt Partes Juramentum super Incorruptionem Testium et Eduxerunt Inquisitionem quae reponenda in futura Cadentia Termino Conservato.

10 G. F. Joannes Zglęniki actor et alij Conc. G. Stanislaum Lukowski cittum ac alios
In Causa patratae Nuis in Persona G. Josephi Zglęnicki

WS

11 Idem Actor et alij Conc. G. Stanislaum Lukowski cittum ac alios In Causa attentatae violentiae

WS

12 MM Hedvigis de Dzierzanowskie olim M. Joannis Duczyminski Suppae Salinariae Plocen. Relicta Vidua Consors mater Stanislaus Georgius atq. Matthaeus Filij Duczyminskij Dni atq. G. Joannes Albertus Rzepotarski administrator tum Psus Laurentius Szymczak Actor et alij Conc. Illustrissimum Rendissimum Michaelem Zerawski Canonicum Cathedralem et Suffraganeum Plocen. Dnum et G. Laurentium Kęcicki administratorem ac Subditos de Bemi Grębiec cittos ac alios
In Causa attentatae violentiae ad Educendum Inquisitionem

Combsnatio

Gabriel Antonius in Karwosiecki Karwosiecki
JJ.PP.

Regestrum Poenalium II Sub Actu Fa 3tia pro Dno Exaudi scilicet Die 18 Mensis Maij Anno 1779

Instigatio Judicij pseng Actu Cong Jsum Antonium Rzeszotarski ott Jacobi filium Citt

In Lucro Solutionis Septem marcarum Polon pro Parte Judicij adjudicat Banitio Perpetua

Jd Actu Cong GG Rochum Machczynski et Evam de Pankowskie primi ott G. Przeradzki Secundi ott G. Francisci Nadratowski Tertij adpraesens loti Jnicem Conjuges Hieronimum Patrucum Jacobum Joannem Jutkowskie Evam Justinam et Hedvigam Nadratowskie Citt

Simili Banitio,

Jd Actu Cong G. Josephum Dębski Citt

Simili Banitio,

Gabriel Antonius in Karwosiecki Karwosiecki Citt

Actum in Racige in Terminis Communibus Terrestribus Proximis Dominicum Stanislaum Skarzinski simul et Posnaniensis una cum Continuatione Generum Causarum in Vigore Legis in Dies Perdurantibus Presidentibus Feria Quarta post Festa Solennitatis Sacri Pentecosten Proxima Scilicet die vigesima Sexta mensis Maij anno Domini Millesimo Septingentesimo Septuagesimo Nono

Coram MM Gabriele Antonio in Racowiecz Starowolscieky Judice Joannie in Krzyniewo Gumowsky Subjudicibus Vicecol de Cotkowo Cotkowsky Notario Terrestri Plocensi in presentia MM ac Spectabilium Michaelis Bonkowsky Venatoris Plocensis Stanislai Wierzeyeky Vexilliferi Supremensis Adami Miedzyrzecky Bonaventurae Cotkowsky Camerarii Plocensis Pauli Plotowsky Vicecol Stanislai Gumowsky Plocensis Joannis Szczepkowsky Pauli Chmielewsky Judicum Philippi Lipowsky Mathiae Liwowsky Burgrabiorum Plocensium Joannis Zarzeczny Antonij Starzewsky Martini Starowolscieky Josephi Cieslowsky Stanislai Starowolscieky et aliorum plurium Nobilium ad actum generalem infrascriptum recepta Marka Grabowski Pauli Grabowski Procuratorum actorum Parochiae de Bereznowo ambo ad infrascripta

Coram quibus MM Judicibus & Officiantibus Terrestribus Plocensibus Juramentum Corporale ad Sanctum Dei Evangelia Juramento Solennitate Fluxis servatis Stando Juramento Solennitate Fluxis servatis Dominum Jesum Christum Deum observata debita forma Citationis in Causis dictis Super meis actionibus in Causis dictis Super meis Causis Suscepti Terris Plocensibus Gothae in statuto Lubienia Descripta et per M Notarium Deprompta Citatis Citatis Citatis

Regestrum Remissarum sub Actu Feriae Quartae post Festa Solemnia Sacri Pentecosten scilicet die vigesima Sexta maij in Ra cia 1779 anno

1 G Stephanus Pajączkowski Spectator Pontificij Thesauri Rni atq Infidelis Elias Lewkowicz Actor Cong G Thomam Tłubicki et Nlem Joannem seu alterius nmi Mieczkowski administratorem Jpsi Tum Subditos de Bonni Kosobudy et Krajkowo Trno Comprehensos pro deponendo Testimonio Citto Ratio Statuitionis Subditorum pro deponendo Testimonio

NB

2 Jdem Actor Cong Eundem G Thomam Tłubicki Cit Ratione Educendarum Inquisitionum Juxta praescriptum Decreti Commissionis Thesauri Rni

Satisfaciendo Decreto Commissionis Thesauri Regni in puncto educendarum suo in Judicio Inquisitionum Partes Praestant Juramentum super Incorruptionem Testium quod Juramentum Praestiterunt Partes Inquisitionis expedite et Partes cum paratis Inquisitionibus ad Commissionem Thesauri Regni Remissae.

3 Jdem G Stephanus Pajączkowski actor Cong G Matthaeum Rydzynski et Lsum Stanislaum Rewerski Cit Ratione Educendarum Inquisitionum Juxta praescriptum Decreti Commissionis Thesauri Rni

Tandem quoniam Lsus Stanislaus Rewerski Citatus praesens in Termino Disparet et se Condemnare permittit proinde super Edictum Citato permittitur Condemnatio quae ad Actum Publicavit Mhis. Cum Comparente Jpso Rydzinski Suspensa Trno Conservato.

Illustris M. Maximilianus Sierakowski Succamerarius Pltus Plo
cens. et Ordinis Stanislai Eques actor Cens. M. Josephum Ubysz vena
tori de Plocens. Cit. et
In Causa statutionis Mlis
Tandem quoniam M. Ubysz Praefectus Exercitus Regni post Dtum In
punctae instantaneae Ministerialis recedit et se Condemnare
permittit. proinde sup. Eodem recedente Permittit Condemnatio Ipsa
In Termino ex citatione sua ad Judicium Edicta devenire Lucrum Ta
tis factionis decreto Judicij sui decernendae Poenalitatis ratio
ne Contraventionis ipsius In Negotio vero Principali Lucrum
irrogandam Poenam pro ~~[illegible]~~ contemptu Illi M. actori ad Offi
tio Castri Plocens. Edicto Citatione ipsius sub Poenalitatis gra
tia Castri Plocens. Publicavit Mlis

2ds Idem JM actor Cens. M. Josephum Ubysz venatoriae Plocens. Citatum
In Causa Circumscriptionis honori eliminationisque ex actis laesi
vorum actuum ac decernendae poenalitatis
Decretum adinventi Feri et Prorogatae Poenalitatis sup. M. Ubysz

3ds M. Josephus Binkowski Supparius Pltus Plocens. actor Cens. MM.
Josephum Brzozowski Thesaurarium Pramens. et vice capitis Cren. Plo
cens. Parentem adoptivum Ejusdem mni Ubysz Exercituum Rni Prae
fectum Generum Cit.
In Causa Solutionis Summar. una cum provisionibus provenientibus
Decretum Remissionis Causae ad Judicia Publica Rni Pa
tricovae Termino Conservato.

4 G. Simon Sołkowski actor et alij Cnę M. Josephum Ubysz Praefectum Exercituum Rmi actorem
In Causa Solutionis Summae cum provisione provenientis

~~[illegible]~~
Decretum Comprobationis Scriptorum Inquisitae ac Solutionis Summae Citra provisionem pro re Gnae Sołkowski

5 Pa G. Valentinus Strzeszewski B. C. P. actor Cnę M. Josephum Bromirski Thesaurarium Praemensem et Vice Capitaneum Crem Plocen Citt
In Causa Laesionis honoris ac aliarum Circumstantiarum Trnae Comprehensae

Decretum remissionis causae cum partibus ipsis ad Judicia Publica Regni Petricovie Termino Conservato.

6 Idem actor Cnę M. M. Josephum Ubysz Praefectum Exercituum Rmi Joannem Podoski Thesaurarium Raciążien cum G. G. Josephum Łosowski Mathiam Starczewski Burgrg Crem Plocen Thomam Zgliczynski Citt et alios
In Causa attentatae violentiae

Mci Podoski tum Gnae Łosowski Starczowski Zawidzki ob malam positam Libertatis a Termino cum religiis vero Dilationis Inquisitionis pro futura Cadentia Decretum Termino Conservato.

G. Valentinus Strzeszewski B.C.P. actor et alij cum Illustrissimum ac Rendissimum Michaelem Zorawski Canonicum Cathedralem et Nominatum Suffraganeum Plocen. Br. Szapski haeredem et G. Thomam Wolski Terrae Br. Tenutarium Possessorem Cittis
In Causa Iuriorum Lonoris ac aliarum circumstantiarum Mo comprehensarum.

WS

PZ
G. Paulus Wolanski actor cum M. Antonium Niszczycki Vexilliferum Sieprac. Cittum
In Causa Solutionis Summae cum provisione

WS

PZ
Idem actor cum M. Ignatium Zielinski Succamerarium Nurensem Cittum
In Causa Solutionis Summae cum provisione proventus

WS

10 GG Franciscus Parem et Martianus Filios Karwowscy actor et alij cum GG Lucam et Magdalenam Karwowskie conjuges Citto.

In Causa eximitatis a solutione summae in vim dotis ultra proportionem substantiae praetensae cassationis processus illegaliter obtenti decernendaque penalitatis aliarum circumstantiarum Irmo comprehensarum

Combinata

11 GG Adamus Miecznikowski et Julianna Tarska Inviam conjuges actor cum GG Theresiam de Tarska olim G Thomae Brzechowski secundi ad praesens voti G Petri Witeski alias utrique conjuges tum Carminum Lugowski Jacobum Parentem Josephum Bartholomaeum Stanislaum Sigismundum Filios Karwowskie Petrum Ostrowicki et Successores olim G Catharinae Brzechowska Stanislaum Prunczynski et Mariannam Siemieszkowska Inviam conjuges ac alios Citto.

In Causa liquidationis summarum per olim G Thomam Brzechowski ab olim GG Paulo Parente et Simone Filio Tarskie levatis ac aliarum circumstantiarum Irmo comprehensarum

Decretum assignatae condescensionis in ordine executionis anterioris Decreti fidelitatis sui ad Bona Charzyn Borzym et alia

12 M Thomas Nowowieski venator Terrae Visogrodiensis actor et alij cum Jm Franciscum Rosiczewski Castellanum Sieprzecz Citt et alios

In Causa statuitionis Mtis Miolai ad recognitionem judicialem quod in Persona Ejusdem Mtis Nicolai nullae fuerant attentatae violentiae ac rehabilitationis documentum ad Bolowicia pertinens

Decretum libertatis Partis citatae a Terminis Partis actoriae

13 Mcr Ludovicus et Joannes Szymanowscy Magnifici de Chanscieny acti et alij ex m. Thesaurie de Cozy citti mi Mytkis ex m. Cieszyna Pincerna Regni id dem Cracouiensis Palatinatus Sandomiriensis Cracouiensis

16 Illustrissimum et Rendissimum Capitulum Plocen. ad. cons.
Illustrem Rendissimum Mathiam Kolitnicki Canonicum Ca-
thedralem Plocen. Cittum
In Causa Solutionis Summae

Dilatio majoris ad affectationem S. R. R. Kolitnicki
Canonici Plocen. pro Judicijs Tenerhilis Zawskrzeck
Termino Conservato.

17 SS. Adamus et Simon Rakowscy ad. et alij cons. SS. Joannem
et Valentinum Prudzinskie Cittos et alios.
In Causa Solutionis Summae cum provisione ac aliarum
circumstantiarum Irrne. Comprehensarum

In Satisfactionem Decreto Anterioris Judicij Sue Communica-
tionis Documentorum. Praestiterunt Partes suas Reales Commu-
nicationem Documentorum et Causa in futura Cadentia detenenda
Termino Conservato.

18 Idem ad. et alij cons. SS. Joannem Gosciki et Marian-
nam Zbyszynska Conjuges Cittos et alios
In Causa Bonificationis praetensionum ac attentarum violenti-
arum ad reserandas Inquisitiones

Repositis inquisitionibus, Sequidem Partes se se Conti-
nerunt et Complenationem inter se Conscripserunt Judi-
tioque ad approbandum ponderunt, ideo Satisfactio demandatur

19 Perillustris Rendissimus Gregorius Canonicus Cathedralis Plocen. atq. Mr Joannes Thesaurarius Bracławien. Fratres ~~vitro~~ et germani Gostkowscy ad Cons. JMr Casimirum a Krasne Kraminski Metatorem Castrensem Kr. Littlem

In Causa Solutionis Summae rehabilitationis Bonorum Dziektarzewa cum attinentijs Bonificationis praetensionum ac Fundo publicae ac aliarum circumstantiarum Trno Comprehensum

Ex Voluntate Partium Revocatae Causa ad futuram Cadentiam Trnum Conservato.

20 G. Joannes Suwinski actor Cons. GG. Evam de Dziarskie olim G. Mathiae Wirzbicki Relictam Contentam Viduam Matrem atq. Joannem Vitum Antonium Pium ac Hedwigim Filios ac Filiam Wirzbickie Fratres Inter et germanos Littor. J.

In Causa Solutionis Summae cum provisione provinciae

Jovenam Comparens Gsi Alberto Sokolnicki per Gsos Wirzbickie pro Evictione ab Impedimento Gsi Suwinskich adiectato ab Insempto Comparitione Recedit et Eundem Gsi Sokolnicki Condemnare permittit. proinde Suae Eodem Desponente Permittit Condemnatio Videlicet In Termino ex Decreto antenio Judicij Sui per Terminum Conservatum tum adiectione ~~rep~~ revisionali Suae ad Judicium Edicta incidenti. Suarum Evictionis ab Impedimento GG. Suwinskich ~~[illegible]~~ decernendae Controventionis Decreto Concessae Delationis majoris Judicij sub Poena Bonitionis quae D. A. et R. Publicavit Mtis Cum Comparentibus Suspensa Trno Conservato.

21 G. Joannes Goszczynski actor Cons. G. Andream Karwowski Littor. et alios

In Causa attentatae violentiae

Delatio Inquisitionis pro futura Cadentia Terminorum Conservationis ab judicatione usque ab indebite usurpata Suae Mi Conservatae Bonorum Cum Tutoria Conservationis quae ad Tutoriam Eundem Tutoream ac aliarum circumstantiarum Trnum Comprehensam Sub Poena Bonitionis quae D. A. et R. Publicavit Mtis Cum Comparentibus Suspendit Causa ad Terminum ex Adiectione aut remissione incidentium Termino Conservato.

AGAD WARSZAWA

414 Extradito

22 M. Eva de Brodowski ultimi Duptus Bonkowska Pincernissa Zawkrzen. Relicta vidua actrix Cong. Mfi Franciscum Bonkowski Pincernam Zawkrzen. Cittam et alios

Ratione satisfactionis decreto Compertationis dispositionis per olim M. Valentinum Bonkowski Pincernam Zawkrzen. facto ab judicationis ac Indebite pretensa Tutorea sup. M. Constantia Bonkowska ac aliarum circumstantiarum Trno Comprehen.

Quoniam Comparens Mo Josepha Bonkowski Suppanij Plocen. ab Inscripta Compartione ~~[illegible]~~ post Decretum Injunctae Compertationis Dispositionis ultimarum olim M. Valentini Bonkowski Pincernae Zawkrzen. recedit et eum Pontifex Ten. suum Condemnare permittat. proinde sup. Eod. Mo Josepha Bonkowski Suppanio Plocen. permittit Condemnatio. Extradito Judex in Termino per Judicium suum Conservato Lucrum satisfactionis Decreto Compertationis Suprascriptae Dispositionis

23 Eadem Actrix Cong. Mm. Franciscum Pincernam Zawkrzen. Michaelem Venatorem Plocen. Josephum Suppanium Itidem Plocen. Bonkowskie Cittos

In Causa Compertationis dispositionis per olim M. Valentinum Bonkowski Pincernam Zawkrzen. facto ac Documentorum ad B. Lubomino ac aliorum Solutionis Summae cum provisionibus restitutionis Rerum satisfactionis decreto

Assignatae Curatoris Decretum

24 G. G. Albertus Parens Josephus Stanislaus Theodora Ludovica Josepha et Margaretha Filij et Filiae Grochowsky Actorum et alij Cong. G. Antonium Beskie Cittum et alios

In Causa Solutionis Summae satisfactionis decreto

~~Decretum~~

Praestiterunt Partes Juramentum sup. realitatem Communicationis sibi abinvicem Documentorum et Causa in futura Cadentia Judicanda declarat

25 G. Antonius Rycharski actor cum G. G. Joannem et Theresiam de Olszewski Turowski Camerarios Ossogrodien. Cittos
In Causa Solutionis Summae bonificationi Inventarii nove totiusq. Substantiae Fatis olim Fatis Parentis ad dereli &c.

Decretum assignatae Condescensionis Inferendum Bonorum Karcy ~~[illegible]~~ Captato Tempore

26 G. Joannes Kozłowski actor et alij cum G. Albertum Dłużnieski Cittos et alios
In Causa ~~Solutionis Summae~~ Extraditionis Subditorum decernendaq. Penalitatis ac aliarum Circumstantiarum Imo Comprehen.

W.B.

27 G. Adamus Malewski actor cum G. Simonem Myszynski ad
In Causa Solutionis Summae

Solutionis Decretum

28 G. Albertus Lutomirski cum G. Sophiam Dziedzicka G. Andreae Pepławski civiliter mortui contra Littam
In Causa Solutionis summae

~~WS~~



In Termino ex Citatione suae ad Judicium edicta Incidenti Lucrum Satisfactionis Decreto Judicij sui Decernendae Poenalitatis ratione contraventionis eidem Judicij sub Poena Bonitionis quae D. A. et R. Publicavit Mtis.

29 GG. Ludovicus et Thomas Krzychowscy ac Ursula de Kozłarzewskie G. Francisci Skwarski Consors actor et alij cum GG. Paulum Zakrocki et Petrum Ostrowicki Attis
In Causa Solutionis summae una cum proventu

Quoniam Gnus Petrus Ostrowicki sufficientius Comparetur non Insurbet imo ~~se Condemnari~~ Comparens ejus a Comparitione recedit et Eundem Condemnare Permittit Proinde Ejus Eodem Ostrowicki Desperante Permittit Condemnatio Judicij In Termino per Decretum Antecessoris Judicij Conservato Lucrum Satisfactionis eidem Dto Decernendae Poenalitatis ratione Contraventionis eidem In negotio vero Principali Lucrum Solutionis summae in qua resert In instanti Judicij sub Poena Bonitionis quae D. A. et R. Publicavit Mtis.

30 G. Martinus Zaremba actor et alij cum GG. Victorem Pomianowski et Joannem Korzybski Attis et alios
In Causa attentatae violentiae

WS

31 GG Joannes Turowski et Theresia de Olszewskie primi olim G Antoni Rycharski secundi ad praesens voti Invicem conjuges actis et alij cons G Antonium Rycharski ad In Causa solutionis summae bonificationis variae praetensionum ac aliae circumstantiae termino comprehensae

Combinata

32 G Kilianus Czaplinski actor G Carminum Krasewski actum Causa solutionis summae una cum provisione.

Relatio Inquisitionis in futura cadentia per partes educendae termino conservato.

33 GG Matthaeus Parens et Stanislaus Filius Chrzczewscy tum Palentinus Girzenski cons GG Ignatium Niedroski et Victoriam de Kuczborskie Invicem conjuges Dnos tum Lsum Blaskowa ac alios subditos actis

In Causa attentae violentiae et aliae circumstantiae termino comprehensae

Decernit condescensio ad Bona Krasewy Wtedlu

34 G Franciscus Kowicki actor et alij cum Mm Ludovicum et Joannem Szymakowskie Dapiferiae Cichanoviensis ac Alexandrum Ciemiewski Ensiferiae Ejusdem Cichanoviensis Actor
In Causa Bonificationis praetensionem ex Fundo Bonorum Universorum per actum modo Tenutario Possessorum pulularum et aliarum circumstantiarum Termino comprehensam

NB

35 M Alexander Ciemiewski Ensiferiae Terrae Cichanoviensis actor cum Mm Joannem Szymakowskie Dapiferiae Cichanoviensis Actor
In Causa Solutionis Summarum

Combinata

36 G Antonius Sielski actor et alij cum GG Sigismundum Draminski et Marciannam Pilichowska mariam conjugem Actor et alios
In Causa Evictionis Summae Cassationis Jurisdictionis ab etiam G Drozdowski habitae bonificationis Edificiorum ac Inseminationum ac aliarum circumstantiarum Termino comprehensam

NB

37 GG Paulus adalbertus fratres nitrosae germani Cywinscy ac marianna Cywinska olim Gkaminski Relicta Consors vidua actor cum G Paulum Strzegowski Littera acalis
In Causa reproductionis Juriam ad Sortem in Bonis Cywiny krayki Sit.

NB.

x
38 M Simon Kokoszczynski actor cum Perfidos et Infideles Lewek Sartorem et Lewek arendatorem Tabernae in Nagurki Judaeos Drobinen Littis
In Causa Solutionis Summae cum provisione

NB

xx
39 M Sophia Mikorska olim M Victori Kosobudzki Thesaurarii Plocen Relicta Consors vidua actrix et alij cum M Antonium Niszczycki vexillifer Sieprzec Littera
In Causa Solutionis Summae cum provisione

Decretum Solutionis

40 Gra Catharina Młodzianowska ohm G Joannis Pilatowski relicta Consors vidua Cum G Franciscum Olszewski etc

In Causa attentatae violentiae

Dilatio Inquisitionis pro futura Cadentia Trium Conservatio

Gabriel Antonius in Karwosiecki Karwosiecki JDPP.

Feria Sexta postridie festi SS Simonis et Judae Aplorum Scilicet Die Vigesima Nona Mensis Obris Anno Dni 1779.

41 M Franciscus Szawłowski Dapiferidis Dapiferidis Visogrodiensis actor et alij Cum MM Ignatium Luberadzki et Victoriam De Chrząszczewskie Invicem Conjuges Judicidis Cichanoviensis Littos et alios

In Causa Cassationis Transactionum dimissionis Bonorum satisfactionis decreto ac aliarum circumstantiarum Trium comprehensarum

Decretum resolutionis Transactionum ac assignatae Condescensionis In fundum Bonorum Wierzbica

Sabbatho in vigilia Festi Omnium Sanctorum Scilicet Die Trigesima Mensis Obris Anno Dni 1779.

x 42 G Joannes Turowski Ctrum Visogrodiensis Actor Cum M Joannem Bromirski Vexilliferidis Plocensis Littum

In Causa Solutionis Summae

WB

43 G Valentinus Strzeszewski B C Plocen actor cum M Josephum Pączkowski Judicia Trrem Ciechanoviensem Attum

NB

44 G Victor Pomianowski actor cum GG Laurentium Mieszkowski Martinum Zaremba Joannem Smiechowski Attor et alios
In Causa attentar violentiar

NB

45 GG Felicianus Joannes et Laurentius Brudzinscy actor cum G Stephanum Brudzinski Attum
Ad reserandas Inquisitiones
Lectis Inquisitionibus - Decretum Injuncti Juramenti et Capiti ac Penalitatis.

46 G Valentinus Strzegowski actor cum GG Thomam Zgliczynski et Mariannam de Chyczewskie conjuges Adamum Gosicki albertum Archutowski Littos et alios
In Causa dimissionis Cassationis Transactionum satisfactionis Dum ac aliarum circumstantiarum

Decretum Condescensionis

47 GG Franciscus Pniewski et Francisca Goszczynska tum Petrus Brzeski et Eva Itel Goszczynska conjuges ad et alij cum G Michaelem Uniecki Littum et alios
In Causa Extraditionis Rerum mobilium solutionis Summarum Cassationis Transactionum ac processus dimissionis Sortis cum danda Calculo aliarumque circumstantiarum

W.B.

48 G Petrus Lenicki actor et alij cum G Franciscum Siemiątkowski Littum et alios
In Causa solutionis Summae cum provisione

W.B.

49 G Adamus Dobrski actor et alij cong G Mathiam Dobrski citt et alios
In Causa attentatae violentiae
Delatio inquisitionis pro futura Cadentia per partes utrasque educendae termino Conservato

50 Idem actor cong G Mathiam Dobrski citt et alios
In Causa bonificationis Inventariorum Rerum mobilium Clenodiorum ac Suppellectilis Domesticae Fatis olim G Antonij Dobrski derelicto aliarumque Circumstantiarum
W.S.

51 G Andreas Tarski actor cong G Josephum Wisniewski citt et alios
In Causa extraditionis Equae cum accrescentia bonificationisque Carentiae laboris
Delatio Inquisitionis pro futura Cadentia per partes educendae termino Conservato.

52 G. Andreas Tanski actor Cum GG. Adamum Mie
czniKowski et Juliannam Tanskiu Invicem Conjuges Cit.
In Causa exdivisionis substantiae mobilis et immobilis
Fatis olim sui Parentis derelicto ac aliarum praetensionum
Decretum Libertatis Partis Citatae ad praesens a Trib.

53 GG. Joannes et Agnes de Sławęcki Conjuges Pierzycy Actor
Cum GG. Josephum Sławęcki Ante actum Franciscum Zaremba
Posteriorem et Antonium Gosicki modernum Bo. Borzewa haeredes
Cittos
In Causa Solutionis Dotis ad proportionem alterius Sororis
ac aliarum circumstantiarum

Decretum Solutionis

54 GG. Valentinus B. Crecz Cuchanowicz Joannes et Theresia
G. Francisci Chmielenski Consors Trętowscy ac JC. G. Chmielen
ski Actor Cum M. Petrum Sutkowski Dapiferiae Lukoviensis Cit.
In Causa Satisfactionis Decreti Compromissorialis in Fundo Bo.
Pempino lato actisque Authis oblatuato decernendaque Poenarum
in Sublationem Processus ac pro Contraventione dicto Decreto
tum aliarum circumstantiarum
Termino Ob malam posetam illegitime adinvento Pars
citata a Termino ad praesens libera pronuntiat

55 GG Franciscus Parens et Albertus Filius Chądzynscy
actor cong GG Juliannam de Sokolnickie et Albertum
Białłoskurski Conjuges Mathaeum Umniski Simonem Korzyb
ski Philiphum Dnus atq Lus Casimirum ~~Marle~~ et Fran
ciscum Marlegi Cittes
In Causa extraditionis Lsae Evae Kaydanowna per subditos
capitalis ad reservandae Inquisitionis

Feria Tertia Ipso die Festi Commemorationis Fidelium
Defunctorum ~~[illegible]~~ Scilicet Die 2da mensis 9bris Anno Dni 1779.

56 GG Adamus Skorski et Conegundis Kwaniebierska Conju
ges actor cong GG Franciscum et Evam de Karwowskie Ka
rzewskie Conjuges ~~[illegible]~~ Adamum Kruszewski Cittes et alios
In Causa attentatae violentiae

NB.

X
57 G Valentinus Strzeszewski actor cong Nlis Michaelem
Kniecki Thomam Zgliczynski Nowowieski Rogniski Cittes et alios
In Causa circumscriptionis honoris Eliminationisq laesionis
actionis decernendaq paenalitatis

NB

58 G Martinus Gutkowski actor et alij Conj Illustrem admodum Rendum Mathaeum Gutkowski Praepositum Zgliczynensem Actum ac alios
Ratione Subordinationis militum in oppressionem seu ad bonificationisq praetensionem

NB

59 M Josephus Pęczkowski Judicialis Trni Ciechoviensis actor Conj G Valentinum Strzeszewski BC Plocensis Actum
In Causa Solutionis summae in obligationem BC Zabowa exposita rehabilitationisq BC

Combinata

60 Idem Actor Conj MM Josephum Wągrodzki Succamerarium Zakrocimensem et Elisabethem de Nowowieskie Conjuges Antonium et Franciscum Wesele Actum alios
In Causa Rehabilitationis BC Jezewo Solutionis summae in obligationem exposita bonificationisq praetensionem ex Fundo Eorundem BC postulatam ac aliarum circumstantiarum Trno Amprehensam

NB.

61 G Josephus Szymkowski actor et alij cong M Josephum Ubysz venatoriae Ploan et Infideles Herszek Uniuszek et David Herszkowicz Judaeos et Mercatores Drobinen Litter et alios
In Causa Solutionis Summae cum provisione
Super Infidelibus Judaeis Drobinen citatis condemnatis quae D. A. et R. Publicavit Mtis cum comparente veri Suspensa termino conservato.

62 G Joannes Stawiski actor cong G Franciscum Dobrski actor
In Causa Solutionis Summae cum provisione

N.B.

63 G Carolus Chadzynski actor et alij cong G Josephum Rachocki actor
In Causa Solutionis Summae decernendae Penalitatis respectu Elucionis

N.B.

428

64 G Antonius Bojanowski actor Cons. Gen. Petrykowski ac Kotakowski Cit.
Ratione benificationis Equae una cum Carentia labor.

W. S.

PZ

65 Famatis Josephus Jankowski Antonius et Catharina Conjuges Wierniecy Laurentius Gałęzewski oppidani Raczyn. Josephus Hermanowski oppidanus Janowiensis Actor Cons. Famates Theophilum Sokołowski et Margaretham de Zakrzewskie Conjuges tum G Antonium Gutkowski Krol. Actis ac alios
Ratione Compillationis Transactionum authenticarum decernendarum Poenarum Legibus Rni sanatarum ac aliarum circumstantiarum Trnis comprehensarum
Super Famatis Theophilo Sokołowski et Margaretha de Zakrzewskie Conjugibus in Lucro Ultimariae Condemnatio quae D. A. et R. Publicae et Mlis. cum comparentibus suspensa Trnis Conservatio.

66 G Albertus Karwowski actor et alij Cons. G Adamus Sikorski Cit. et alios
In Causa Dimissionis Sortis una cum dando Calculo ex perceptis proventibus

W. S.

67 G Paulus Brzeski actor et alij cum G Franciscum Olszewski B C Zakroczimen Actos et alios
Ratione Fomentationis subditorum Decreto Condito adjudicato et a servitijs Eorundem avocationis

Decretum Inquisitionis pro futura Cadentia per partes educendae Inquisitionis Trna Conservato.

68 G Paulus Brzeski et Bregitta Lisicka actor et alij cum G Franciscum Olszewski B C Zakroczimen Actos et alios
Ratione expulsionis de sorte sibi acto officiose tradita decernenque pœnalitatis

Decretum Solutionis

69 G Paulus Brzeski actor et alij cum GG Simonem Gosicki Joannem Dłużniewski et Antonium Nowowieski Actos et alios
Ratione attentatae violentiae

Delatio Inquisitionis per partes utraque pro futura Cadentia Educendae Trnae Conservato.

70 GG Paulus Laurentius Dąbrowsky marianna Nhi Casimiri Dobrski de Dąbrowskie Consors Magdalena de Niemczewskie voti secundi olim Nhi adami Kowalewski Consors Relicta Vidua ad Cnq GG mariannam de Radeckie olim G Francisci Grabia Relictam Viduam Josephum Filium et Columbam Filiam Filiastrum et Filiastram Ignatium Patruum Grabie ac Franciscum Smoszewskie Cittis

In Causa Cassationis Transactionum Resignationis quod Punctum Sertium ad hereditatis spectans dandis degesta Tutorea Calculi

Assignationis Tutoris pro re Jos de Radeckie Grabina Relicta Vidua Jos Simonis Horzyckie cumque pro futura Cadentia Comparere tenebit. Dechelius Termino Conservato.

71 Nhi Blasius Wirzinski actor Cnq G Franciscum Gąsecki Famulas ac Spectales Jacobum Puchalski vice advocatum albertum Białkowski Stanislaum Walewicz Franciscum Rogalski antonium dictum Krajewski molendinatorem tres Plenscen Cittis

Ratione Attentatae violentiae

W. S.

72 G albertus Gorecki actor et alij Cnq M Ignatium Szpławski venatoriae Plocen Cittum et alios

In Causa Solutionis Summae

Sup Pro Ignatio Szmptawski in Lucro Solutionis Summae Condemnatio quae D. A. et R. Publicavit Mhi

73 G Thomas Wubicki actor cum M. Sophiam Mikorska olim M victoni Kosobudzki Thesaurarij Plocz Relicta Con sors vidua Citt

Ratione attentatae violentiae

Dilatio inquisitionis pro futura Cadentia per partes educandae Trno Conservato.

74 Idem Actor cum MM Theodorum et Ludovicum Molyskie Citt et alios

Ratione Solutionis Summae cum provisione

Super Disparentibus MM Molyskie Citatis in Cuius Solutionis Summae "rehabilitatione Bonorum Kosobudy" condemnatio quae D Stit. R. publicavit Mtt.

Feria 4ta post Fm SS. Omnium proxima scilicet Die 3tia mensis 9bris Anno Dni 1779.

75 GG Eva Zdziarska olim G Mathiae Wirzbicki Relicta Con sors vidua mater Joannes Antonius Vitus et Pius Wirzbiccy Filij Citt et alij cum GG Albertum Sokolnicki et Alexandrum Wołowski Citt

In Causa Evictionis ab impedimento Jurido GG Sawinskich

N.S.

76 G Eva de Rybskie olim G Thomae Korzybski Relicta Ansori vidua Mater et Joannes Korzybski Filius cum GG Sigismundum Dramiński et Marciannam Pilichowska invicem conjuges ac Antonium Lelski Cito ac alios
In Causa Satisfactionis Decr extraditionisq Rer variar ac aliar circumstantiar Trno comprehensar

~~[illegible]~~

Sup recedente a Comparitione Pro Antonio Lelski in lucro Contraventionis Decreta restitutionis rerum mobilium ac Inventariorum Condemnatio quod D. Act. R. Publicavit Mtis cum Comparentibus suspensa Trno Conservato.

77 Jud actores cum GG Matheum Mosakowski et Bogumilam de Turowskie Inviam conjuges ac alios Cito
In Causa attentar violentiar

W. S.

78 GG Antonius et Josepha de Bojanowskie invicem conjuges Stemkowskie Antonius et Theodora de Bojanowskie Ejusd conjuges Siemiętkowskie Cito et alij cum GG Joannem et Stanislaum si invicem extat Fratres inter se germanos Chyczewskie Cito et alios
In Causa Solutionis Summae Satisfactionisq Decr Communicationis

Dilatio majoris ad affectationem Pro Joannis Chyczewskie pro Judicijs Publijs Regni Petricovie Trno Conservato.

79) Honestus Franciscus Gregorowski actor cum GG Simonem Dzielnicki et Theresiam de Pepłowskie Inscientem Conjuges tum Mariannam et Agatham Virgines Innuptas nec non Mathiam Zbyszynskie Cito

In Causa Extraditionis vacae cum accrescentia provenientis et aliarum circumstantiarum Termino Comprehensarum

Sup Disparente pro Mathia Zbyszynski in locum restitutionis vacae ac Bonificationis Constitutionis ac Carentiae laboris ab Egris violenter Interceptis Condemnatio quae D. Act. Rep. Obiecavit Mtis. cum Comparentibus Suspensa Termino Conservato.

80 GG Ignatius Niedroski et Victoria de Muczborskie Inscientem Conjuges Cito et alij cum GG Mathaeum Parentem et Stanislaum Filium Chyczewskie atque Girzenskie Citatos Ratione attentatae violentiae

Remittitur Causa ad Terminum Condescensionis in ante ad fundum Bonorum Kraszewo Włodku assignatum Termino Conservato.

81 GG Gregorius et Jacobus Charzynscy tum Carminis et Albertus Męczewski Cito et alij cum GG Jacobum et Petrum Charzynskie Citatos et alios

ad reserandas Inquisitiones

Lectis Inquisitionis Decretum Denalitatis

82 GG Severinus Białdwieski et Sophia Turowska Inviciem Conjuges Actor et alij Cons GG Antonium Olszewski et Sophiam de Płachecki primi olim G Laurentij Niedroski Secundi ad praesens vot Inviciam Conjuges victricum et Matrem Ignatium Filium et Privignum Niedroskie Actor In Causa Solutionis Summae

Decretum Solutionis

83 G Marianna Drozdowska virgo In nupta Cons G Andream Drozdowski Actor et alios
In Causa Solutionis Summae dotalis cum provisione

Decretum assignatae Condemnationis ad fondum Bona Zaborowo Sortem Jm Antonij Drozdowski in ordine Constitutionis massae substantiae liquidationisque onerum ac assignationis dotis Jmae Mariannae Drozdowska relegata in Protocollo.

84 G Franciscus Zaremba actor et alij Cons GG Joannem Purzycki et Agnethem Sławęcka Conjuges Actor ac alios
In Causa Cassationis Condmi

Combinata

85 G. G. Blasea de Rostkowski primi olim G. Joannis Ostrzykowski secundi voti olim G. Jacobi Pomianowski Relicta ancillae Vidae actor cum Gen. Leonardum antonium Joannem Pomianowskie Actor
In Causa Solutionis summae cum provisione

Decretum Solutionis

86 G. G. Mathias Dobrski Parem et Ignatius Filius actor et alij cum Gen. Paulum et Stanislaum Wolski Stephanum Dobrski Actor et alios
Ratione attentatae violentiae
Delatio Inquisitionis

87 G. Mathias Dobrski cum G. Adamum Dobrski Actor alios
In Causa Indebitae vexae

N. B.

88 G. Andreas Korwowski actor cum GG. Joannem Goszczyn-
ski Ignatium Korzybski Cit. et alios
Ratione attentatae violentiae, ac aliarum circumstantiarum, Termino cum prehensae

W. S.

89 Illustris admodum Rendus Roman Ecclesiae Ho-
ziany Praepositus actor et alij cum JM. Dorotheam de Kor-
czewskie Relictam viduam Matrem Antonium Vexillifer
Sieprany Stanislaum Dapifer Itidem Sieprany Cit. Niszczyckie
Cit. et alios
In Causa Salutaris Summae.

W. S.

90 GG. Marianna Romanowna olim G. Joannis Sachocki
Relicta Consors Vidua Mater Bonifacius Antonius et
Alexander Filij Sachocki Cit. et alij cum GG. Stanislaum et Mar-
tinum Tyszkie Cit. et alios
ad reservandas Inquisitiones
Lectis Inquisitionibus Decretum Poenalitatis

D. Joseph Niszczycki Dapifer Lawkiensis actor Cassandi Cum Religiosissimam ac Deodicatam Ursulam Constantiam Podoska abbatissam ac totum Conventum monialium Ordinis S. Benedicti Sieprensis ac mm. Josephum Wagrodzki Succamerarium Lakrocimensem et Elisabethem de Nowowiejski Juniorem Conjugos ac Successores olim m. Ignatij Wesel Dapiferi Sieprensis ac Antonium Niszczycki vexillifer Sieprensis Cit.
In Causa Cassationis Processus

W.

92 G. G. Thomas Parens et Paulus Zilyi Rogiensky actor Cum mm. Ludovicum et Joannem Szymakowskie Dapiferi Ciechanoviensis Cit. et alios
In Causa Solutionis Summae
Decretum Solutionis

93 G. Josephus Koskowski actor et alij Cum G. Mathiam Harczewski Cit. et alios

W.

94 P. Josephus Tobulski et Marianna ~~Tobulska~~ Łojewska actor. Cont. MM. Ludovicum et Joannem Szymańkowski Dapifer. Ciechanoviens. Lit.

In Causa Solutionis Summae cum provisione

Decretum Solutionis

95 Mu. Michael Venatus Zawkrzeny Franciscus ~~Eniser~~ Pz Pincerna Ilidem Zawkrzeny Josephus Supponius Ploczy Bonkowsky Cont. M. Evam de Brodowskie ultimi nuptus olim M. Valentini Bonkowski Pincernae Zawkrzeny Relictam Contra Viduam Lit.

In Causa ratione Cassationis scripti manualis Emunctive subsecut. ac aliorum actuum praejudiciorum Solutionis Summarum Extraditionis Rerum ac Inventariorum documentorum ac scriptorum Intercepti Bonificationis Damnorum et Injuriarum aliarumque Circumstantiarum Trium Comprehensarum

NS.

Pz

96 Idem actores M. Franciscus Bonkowski Pincerna Zawkrzeny Cont. M. Evam de Brodowskie ultimi nuptus olim M. Valentini Bonkowski Pincernae Zawkrzeny Relictam Contra Viduam Lit.

In Causa a ~~praetensa~~ Tutorea Super Filia p. Littam praetensa abjudicatum In Competentiis actionis Eidem Littae agnitionis jam vero M. Actor Circa Tutoream Sorori vigore Decreti Trium Ploczy Zawkrzeny Conservationis ac aliarum Circumstantiarum

Combinata

97 G Mathias Dziedzicki actor et alij cum GG Catharinam G Moszynski Sophiam G Pepławski Contes Dziedzickie hon G Murawski actor et alios

In Causa dimissionis Sortium una cum dando Calculo bonificationis praetensionum ex fundo pulsatam

W.S.

98 G Albertus Sokolnicki et Catharina Chadzynskie Inviam Conjuges Parentes atq Michael Filius hon Mariana Dzierzanowska actor et alij cum GG Simonem Parentem Joannem et Franciscum Filios Dzierzanowskie actor et alios ad reserandas Inquisitiones

Lectis Inquisitionibus Decretum Penalitatis sup Jsci Sokolnickie respectu obiectorum et non eductorum.

99 M Victoria de Chrząszczewskie M Ignatij Liberadzki Judicij Castrensis Piechanoviensis Consors actrix alij cum MM Franciscum et Michaelem Szawłowskie Dapiferidem Cie ch Visogrodiensem Actores

Ratione approbationis Transactionum Cassationis manifestationum Indebite per Actores Interposita aliarumq Circumstantiarum Trno Comprehensas

Combinata

100 G Joannes Charzynski actor et alij Conq. GG Vladislaum Parentem et Gregorium Jacobum Charzynskie ac alio Cit. Ad reserandae Inquisitiones

Combinata

101 G Josephus Hoskowski actor et alij Conq. M Joannem Podoski Thesaurarium Raciążien. Cit. ac alios ad reserandae Inquisitiones

W.S.

102 M Ludovicus Marianus Vini nominis Zielinski Enrifer Sieprzen. actor et alij Conq. MM Bogumilam de Mdziewskie olim M Andreae Zielinski Pocillatoris Rosonen. Relictam Antem Viduam Matrem Albertum Norbertum Marcum Felicem Josephum Marcianam Cit. Filios et Filias Zielinskie Cit. et alios In Causa Dandi Calculi bonificationis desolat. Edificiis et aliarum circumstantiarum

W.S.

103 G. Antonius Gosiecki Cons. GG Bonifacium et Josephum Ma-
lawski Cid et alios
In Causa Solutionis Summae
Supra cedente Gdo Josepho Malawski per Comparentem in
tuero Solutionis Summae ymo qua res Est. Condemnatio
quod Debet R. Publicavit Mtis.

104 Idem actor Cons. GG Joannem Burzycki et Agnethem Sławęcka
Iniciem Conjuges Cid et alios
In Causa Solutionis Summae
Decretum Solutionis

Feria 5ta post Fm OO Sanctorum proxima subeunt Die 4ta
mensis 9bris Anno Dni 1779

105 Idem actor Cons. G. Ignatium Miłobędzki BC Rawskiego
et Paulum Strzegowski Cid et alios
In Causa Solutionis Summae
Accordata.

442

106 G Antonius Gowicki actor et alij G Franciscum Zaremba cith et alios
In Causa Evictionis ab impedimento Juridico G. Sur Purzyckich
Combinata

107 G Franciscus Zaremba actor et alij Conz G Petrum Dobrski lib et alios
In Causa Solutionis summae in vim Exemptionis sortis in B Dobrski lib
WS.

108 G Josephus Smulski actor et alij Conz G Adamum Bilenski lib et alios
In Causa Solutionis summae
WS

109 GG Adamus Joannes Laurentius Sikorski Cit et alij Con
GG Valentinum Jacobum et Gregorium Antonium Radwanskie
Cit et alios
In Causa Solutionis Summae cum provisione ac aliarum Cir
cumstantiarum Trno Comprehensarum

Communicatio Documentorum pro futura Cadentia per
Partes utrasque Trno Conservato

110 G Adamus Sikorski actor Con GG Paulum Karwowski Cit
In Causa recognoscendae resignationis ac aliarum Circumstan
tiarum Trno Comprehensarum

111 Gsus Simon Brzeski actor et alij Con GG Franciscum et
Valentinum Starczewskie Cit et alios
ratione attentorum violentiorum

Delatio Inquisitionis pro futura Cadentia per par
tes utrasque eduendae Trno Conservato.

444

112 G G albertus Franciscus norbertus et Joannes Bronowscy albertus et Martianus Goscicky tum Conegunda ultimi Nuptus G Joanni Worowski Bronowska alias utriq Conjuges Actt et alij Conz G Bartholomaeum Szatkowski Cittum et alios
In Causa dimissionis Sortium in B Typki et aliarum circumstantiarum Nro Comprehen

Decretum assignatae Condescensionis in fundum Bonorum Typki cum adestatione quam Interessit

113 NS M Sophia Mikorska olim M Vittoni Kosobudzki AP Relicta Conzers Viduae tum Salassores praedicti M Kosobudzki atq M Josephus Kosobudzki Actt et alij Conz MM Franciscum Lugowski Pincernam Sieprecz et Mariannam Pinnicka In vicem Conjuges Citt et alios
In Causa Solutionis Summae dimissionis Bo Zdunowo ac attinentijs

Solutionis Summae in Exemptionem Bonorum Zdunowo ac aliorum ac injunctae Condescensionis in Fundum Bonorum Eruncae in ordine Cognitionis Pretensionum fundi Decretum

114 NS Eadem actrix et alij Conz G Thomam Tłubicki AP ac Contes Ejus Cittos et alios
In Causa attentatae violentiae

Combinata

115 G Simon Brzeski actor cum G Jacobum Strzeszewski
Actum et alios
In Causa bonificationis Damnorum



WB

116 M Paulus Sutkowski Dapifer Pukowiecz actor et alij
cum Illustrem Rendum Florianum Jaroszewski Notarium
Consistorij Plocensis Ad et alios
Ratione Indebitae vexae

WB

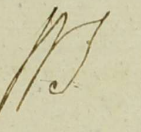

117 GG Valentinus et Florentia virgo Innupta Radwanscy
Adamus Joannes et Laurentius Sikorscy Actor et alij cum
G Albertum Karwowski Ad
In Causa Solutionis Summae cum provisione

Super Reddente pro Alberto Karwowski per Comparentem Ad Compa-
ritione in lucro solutionis summae pro qua res est condemnata
ipse D Act et Publicavit Mtis

446

118 GG Stanislaus Maliszewski et Josepha Lepkowska Conjuges Actor Cons GG Constantiam de Liberadzkie viduam Matrem Simonem Fabianum Filios Lepkowskie et Carolum Brzeski adeitum In Causa Solutionis Summae Dotalis cum provisione

W. S.

119 NB G Josephus Koskowski actor Cons GG Josephum Lempicki Susceptarum et Mathaeum Krzywkowski Burgrum Crem Plocen Ad Actoris In Causa Amportationis Literarum Epistolarium atque Copiae Citationis praesidiis Crem Plocen Sonien ac aliarum Circumstantiarum.

W. S.

120 G Mathaeus Ostaszewski actor Cons Illustrem Admodum Rndum Sylvestrum Pietrinski Praepositum Gralevien Ad et alios ~~actor~~ In Causa Solutionis Summae pro uno Dolio Condictatae assento Juramento Decretum Solutionis.

21 GG Catharina G Adalberti Nadratowski tum Magdale
na Gn Stanislai Kołakowski Hedvigis G Mathaei Liwierski
Sinter Natecze tum Josephus et Marianna virgo Innupta
Brudzinskie Ad. alij Cong GG Andream et Mariannam vir
ginem Innuptam Drozdowskie Ad et alios
In Causa Solutionis Summae

Decretum in punctis satisfactionis antenori Judicij sui Decreto
in puncto Communicationis Documentorum post quam subsecuta
Causa in futura cadentia Judicanda Declarata

122 Stanislaus Petrykowski Cong G Simonem Kołakowski Actoratus
In Causa Evictionis ab impedimento G Bojanowski
In tractu Extraditionis Equi

115

123 GG Paulus Karwowski et Marianna Nadratowska Inviciem
Conjuges Ad et alij Cong GG ~~Franciscum~~ Ludovicum Gutkow
ski Antonium Joannem et Paulum Konickie Ad et alios
Ratione Solutionis Summae

Decretum Solutionis

124 GG Franciscus Korzybski et Eva Karwowska Invicem Conjuges Dni tum Ltus Gabriel Subditus Actor Cong GG Adamum Sikorski et Conegundim Kwasieborska Conjuges Actor Patedne attentar violentiar

NB.

129 GG Valentinus et Florentianna virgo Innupta Radwanscy Actor et alij Cong Gus Adamum Joannem et Laurentium Sikorskie Actor et alios
In Causa vindicationis Substantiae una cum dando Calculo ac aliar pretensionum Trno comprehensar

Combinata

126 Illustris Rendus Bartholomaeus Jasinski Praepositus Ecclesiae Jezevien Actor Cong G Paulum Wołowski Actor et alios In Causa Solutionis Census

NB.

127 G Valentinus Strzeszewski B C P actor cum m m Paulum Czernicki Felicianum Lempicki Ac alios cito
Ratione depositionis Testimonij

W S

128 G Joannes Gorecki actor et alij cum G G Rakowskie
cito et alios
ad reserandas Inquisitiones

Combinata

129 M Josephus Ubyn Exercituum Rni Praefectus actor et alij
cum G Josephum Szymkowski cito et alios
Ratione Indebitae vexae

Combinata

450

130 G G Michael Kniecki Stephanus Naguszewski actor et alij
Cons G Valentinum Strzeszewski DCR. Cittam
Ratione Cassationis Condmi ac Indebitae vexae

W. S.

131 G Josepha de Dzierzanowskie olim G Marawski Reli
cta Consors vidua actor et alij Cons GG Michaelem et alte
rum Michaelem et albertum Sokolnickie Cit
ad reserandae Inquisitiones

W. S.

132 G Simon Dzierzanowski actor Cons GG albertum
Michaelem Sokolnickie Cittos et alios
Ratione Indebitae vexae

W. S.

133 G Simon Glazewski actor et alij cum G Ignatium Lasocki ad
ad reserandas Inquisitiones

Accordata.

134 Celsissimus Princeps Illustrissimus et Excellentissimus Michael Poniatowski Episcopus Plocensis et totum Capitulum Cathedrale Plocensis atq G Antonius Chomanski actor et alij Cens GG Paulum Rutkowski Simonem Gutkowski Petrum Patruum Georgium Filiastrum Zglenickie Antonium Patruum Josephum Filiastrum Rudowskie Cittos et alios
In Causa restitutionis ademptorum fundorum cum dando Calculo tamq decernendae poenalitatis ac aliarum circumstantiarum Nro Comprehensarum

Commonicationis Documentorum prosecutura Cadentia Decretum Nro Conservata.

135 Perillustris admodum Rndus Florianus Jarosewski Praepositus Raciazien Notarius Consistorij Plocensis actor Cens in Joannem Bromirski Vexilliferum Plocensis Cit et alios
In Causa Solutionis Census

W B

136 Perillustri admodum Rndus Florianus Jaroszewski Praepositus Raciąziensis notarius Consistorij Plocensis Actor Cons. m. Bernardum Koziebrodzki Subjudicem Dobrinensem Actor
In Causa Solutionis Decimae

W.S.

137 Idem Cons. m. Paulum Sutkowski Dapifer Lukowiensis et Illustrem admodum Stanislaum Bzykiewicz vice Decanum ac totum Collegium Vicariorum Cathedralium Plocensis Actis et aliis
In Causa Solutionis Decimae

W.S.

138 Idem Cons. GG Paulum Rutkowski Simonem Sutkowski Petrum Patruum et Georgium Filiastrum Zglenickie Actis et aliis
In Causa ~~Solutionis~~ Extraditionis Decimae Manipularis ex Sorte Episcopali m. B. Kruczewo Sito per Gnis Possessa

W.S.

139 Idem actor Cons. mm Relictam et Successores olim m. Victori Kosobudzki Thesaurarij Plocen. tum Josephum Kosobudzki ac Mokrskie Mariannam de Pinnskie et Franciscum Lukowskie Conjuges Pincernas Raciązien. Franciscum Tłubicki Cito et alios

In Causa Extraditionis Decimae manipularis de Bonis Kosobudy

Seq. Desparentibus mm Mokrskie ~~Kosob~~ Lempickie in protocollo expressis Condemnatio qua D. A. et R. publicavit mihi cum Comparentibus suspensa Trno Conservato.

140 Psus Mathaeus Druchowski actor et alij Cons. GG Druchowskie Josephum Kinarzewski Thomam Lemiewski et Cntes Eorum tum G. Josephum Smolinski Camerarium Trcn. Rosaneng. Cito et alios

In Causa Solutionis Summae cum praecisione

NB.

141 G. Joannes Goszczynski actor et alij Cons. G. Andream Karnowski et Mtem Rm. Gnalem Providum Laurentium Biegulecki Cito

In Causa Discretionis metar. ac aliar. circumstantiar. Trno Conplg.

NB

454

142 GG Jacobus et Marianna Virgo Innupta Olszewskij actis Cong
G Antonium Mysliński Littum et alios
In Causa Solutionis Summae dotalis cum provisione pecuniae

WB

143 M Ludovicus Bernardus Koziebrodzki Subjudex Terrae Dobrinensis
actis Cong Illustrem admodum Rendum Florianum Jaroszewski
Notarium Consistorij Plocensis Praepositum Racigniensem Litt
In Causa Indebite praetensae decimae de B Villarum Krasowa
decernendae poenalitatis

WB

144 GG Petrus Wituski et Theresia Tanska Conjuges actis et
alij Cong GG Andream Tanski Adamum Miecznikowski et Juli
annam ~~Miecznik~~ Tanska Juniores Conjuges Litt et alios
In Causa Solutionis Summae cum provisionibus

WB

145 G Joannes Grabia actor et alij cong M Mariannam de Gerew
ski olim M Jacobi Zorawski Principis Plocens Relictam contentam
Viduam act et alios

N.S.

146 G Joannes Slepowronski actor cong GG Bartholomaeum Petru
um et Franciscam de Lisiecki olim Gnri Antonij Gosicki Reli
ctam contentam Viduam matrem atq Mariannam Tecla Filias
et Filium Filiastros Gosicki Cittos
In Causa Solutionis Summae una cum provisione
Sup Disparentibus GG Bartholomaeus Gosicki et Francisca de
Lisiecki olim G Antonij Gosicki Relicta Conserte Matre
tem Francisco Filio Mariannae et Tecla Filiabus Gosicki
Condemnatis quae Lt Act Ra Publicae et Mtis

147 GG Simon Gosicki et Joannes Dłuzniewski actor et alij cong G
Paulum Brzeski Cit et alios
Ratione attentatae violentiae

Combinata

X 456
148 GG Theodorus et Laurentius Brudzinscy Joannes et Simon Ko
cięcy Fratres Inter se germani Actores Cons. GG Fabianum et Stanisla
um Nieborskie Act. et alios
In Causa Solutionis Summae unae cum provisione

WS

149 Gnosi Fabianus et Stanislaus Nieborscy Cons. G. Lau
rentium Brudzinski Act.
In Causa Solutionis Summae

WS

150 Idem Actor. Cons. GG Theodorum Brudzinski Act. et alios
In Causa attentatae Violentiae

WS

Simon Ki... et Stan...

x 151 Idem acto cong GG Joannem et Simonem Kociezkie cit et alios
In Causa Solutionis Summae cum provisione

WB

Cong G...

x 152 GG Theodorus et Laurentius Brudzinscy acto et alij cong GG Fabianum et Stanislaum Nieborskie cit
Ratione attentatae violentiae

WB

alios

x 153 G Mathias Starczewski B Ch actor cong G Josephum Kostrowski Dziedzic cit et alios
Ratione Indebitae vexae

WB

154 G Petrus Ostrowicki actor et alij Cong G Simonem Karwowski Cit ac alios
In Causa Solutionis Taxae rubrica

W.S.

155 GG Simon Gutkowski et Margaretha Girzenska Invicem Conjuges acto Cong G Antonium Girzenski Cit
In Causa Solutionis Summae

W.S.

156 Idem actor Cong GG Josephum Lenicki et Barbaram Charzynska Invicem Conjuges atq Successores Omni G Josephi Kwasieborski Cit et alios
In Causa Solutionis Quotae

W.S.

157 GG Joannes Jacobus et Marianna virgo Innupta Karwowscy Actor Cong GG Paulum Słupecki Petrum Ostrowicki ac Illustrem admodum Rendum Adamum Kukowski Praepositum Gąsenicz Cittes ac alios
In Causa melioratiomi Dcorum Trnis Cendti adjudicationi prove Actoris Successivae pt ohni G Josephum Karwowski Dictum Sulk levationis summae quae quantae apparuerint dimissionis Ejusdem Sortis decernendae puncti tatis tum Comportationis libri Metricis Ecclesiae Gąsenicz p admodum Rendum Kukowski subsequendae

Decretum agnitae Incompetentiae actoris

Feria 6ta post Omnium Sanctorum proxima subiit Die 5ta mensis 9bris Anno Dni 1779.

158 G Mathaeus Rydzinski Actor Cong G Stephanum Bajączkowski Thesaurarum Sae Rae Matis et Reipublicae Camerae Varsoviensis Custodem Cittum
Ratione Bri Rydzyno Inaequitatis violentiarum peractiomi

Combinata

159 GG Ludovicus Gutkowski tum Antonius Joannes et Paulus Kenicy Actor Cong GG Paulum Karwowski et Mariannam Hadratowska Iniciam Conjuges Cit et alios
In Causa bonificationi Boeri una cum Carentia laboris

~~Combinata~~
NB

160 G Antonius Szotkowski et Margaretha Cyrinska In viam Conjuges Actor et alij Cons G Antonium Starczewski Actum ac alios.
In Causa Solutionis Taxae vulnerum

WB

161 MM Ludovicus et Joannes Szymakowscy Dapiferidis Ciechanoviensis Actor et alij Cons M Alexandrum Cieniewski Ensiferidis Ciechanoviensis Actum et alios
In Causa Resolutionis Transactionum ac Levationis Summae

Combinata

162 GG Paulus et Stanislaus Wolscy Actor et alij Cons G Mathiam Dobrski Actor et alios
In Causa attentatae violentiae tum ademptionis Fundorum

Combinata

163 Jm Franciscus Jonosza Rosiszewski Castellanus Sieprzen
et Honestus Nicolaus Mlis de D. Worowice seu Folwarki Actor alij
Cum Jm Thomam Nawowieski Venatorem Visogrodiensem ac Sub
ditos de Bonni Sieromino Actor et alios
Ratione attentatae violentiae

WS

164 Instigator Judicij nostri Ejusq Delator G Thomas Tłubicki actor et
alij Cum Infidelem Elias Leukowicz Judaeum et alios Actor
In Causa Educendae Inquisitionum per Decretum Commissionis Thesau
ri Rni demandatae Satisfactionis Eidem Decreto

WS

165 GG Thomas et Marianna de Dzierzynskie Juvicem Conjuges
Tłubickie Actor Cum G Stephanum Pajączkowski Thesaurarum Sae
Rae Matris et Reipub Camerae Vasaviensis Custodem Actor
In Causa decernendae poenae In tuitae attentatae violentiae

WS

166 G Ignatius Lasocki actor Conz G Simonem Głazewski
cittam et alios
Ad reserandae Inquisitiones

Conf

167 GG Sigismundus Drammski et Marianna Pilichowska
Invicem Conjuges actor Conz G Antonium Sielski cit et alios
Ratione Indebitae vexat

168 G Stephanus Brudzinski actor Conz GG Felicianum Jo
annem Laurentium Brudzinskie cit et alios
Ad reserandae Inquisitiones

Combinata

69 Illustri admodum Rndus Stanislaus Decanus Mlaves Praepositus Niedzborienz ac GG Paulus et Bartholomaeus Zgliczynscy actor alij Cons GG Joannem Wilewski Cittum et alios In Causa Solutionis

WS

70 G Martinus Karwowski actor et alij Cons G Stanislaum Karwowski Cittum et alios In Causa Solutionis Summae cum provisione Supp Pro Stanislao Karwowski in Lucro Solutionis Summae pro Condemnatio quae D. Act. R. Publicavit Mtis.

71 GG Jacobus Kowiecki Casimirus Gizenski Fidem Lucia de Chędzinskie olim G Hilarij Zabowski Relicta Conser Vidua actor et alij Cons GG Nicolaum Kowiecki et Constantiam Kotkoyczowne Inscium Conjuges Parentes Martinum et Elisabethem Filium et Filias Kowieckie Cittos et alios Ad reserandas Inquisitiones

WS

172 GG Nicolaus et Constantia de Kotkowicze Parentes Martinus Elisabeth et Francisca Filius et Fid acto et alij cum GG Casimirum Gizenski et Mariannam de Chanynskie Juvicem Conjuges Jacobum et Mariannam de Kulesse Juvicem Conjuges Parentes Ignatium Filium Kociecki Luciam de Chędzynskie Relictam olim Nobilis Nicolai Zabowski Contem viduam Citatos ac alios ad reseranda Inquisitiones

NB

X

173 M Paulus Sutkowski Dapifer Lukovien Actor cum Perillustrem admodum Rendum Florianum Jaroszewski Praepositum Raciązien Citatum et alios Ratione Indebitae Vexae

NB.

174 G Christophorus Grzmezewski Actor et alij cum G Paulum Rakowski Citatum et alios In Causa Cassationis Laesivae Transactionum

~~[illegible]~~

NB.

175 M Stanislaus Woldowski Dnus et G sin Antonius Wiłkomirski Administrator ac Jacobus Janowski Famulus Actor Cum M Thomam Nowowiejski Venatorem Terrae Visogrodiensis Act et alios

In Causa Decernendae poenalitatis Intuitu Conjaculatio Canis Venatici adseranda Inquisitionis

Decretum educendae per Partem Citatam Inquisitionis pro futura Cadentia Termino Conservato.

176 G Casimirus Zglenicki Cum G Jacobum Dzierzgowski Act et alios

Ratione attentarum Violentiae

177 M Adalbertus Skarzynski Camerarius Granicialis Terrae Zaerowiensis Actor Cum M Josephum Kruszewski Notarium Dnum Zaw Dnensis Actorem

In Causa Extraditionis Lsi Raphaelis Villatoni De Berris Lisevo Subditi

De assensu Partium recitatae Causa ad futuram Cadentiam Termino Conservato.

178 G Franciscus Zaręba actor et alij Conc G Josephum Stawęcki
actum et alios
In Causa Evictionis ab Impedimento Juridico

WS

179 G Josephus Wisniewski actor Conc G Andream Tarski PZ
Ratione Indebitae vexae decurrendaq poenalitatis

WS

180 Gnosus Stanislaus Zakrocki actor et alij Conc G Joannem
Rogiński Cittum et alios
In Causa Solutionis Summae cum praejudice

Decretum Solutionis

181 GG Catharina Dłużniewska ultimi voti olim G Adami Lenzbski Relicta Anseri Vidua Actr. et alij Cons GG Carimirum Kraszewski et Josephum Dobrski Cito

In Causa Solutionis Summae cum Provisione

Decretum Solutionis

182 G Valentinus Strzeszewski B C Plz actor et alij Cons G Matthiam Starczewski B C Plz et Instigatorem Cito et alios

In Causa

183 G Carimirus Struzewski actor Cons G Carimirum Kraszewski Cito et alios

In Causa Solutionis Summae cum provisione

Decretum Solutionis

184 SS Feliciamus et Adamus Malewscy Actor. Cong. S. Felicianum Karski et alios Cittos Ratione attentatae violentiae



185 S. Simon Karwowski Cong. S. Petrum Ostrowski Actor. et alios In Causa Comprobationis vulnerum

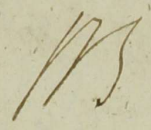

186 S. Josephus Rachocki Cong. S. Carolum Chodzynski Actor. In Causa dimissionis Sortium in Bonis Rachocino Actor. bonificationis praetensionem locationis in obligationem Data ac aliarum circumstantiarum Ratione Imo Comprehensa



87. P. Mathias Dobrski actor et alij Cong. P. Adamum Dobrski Cittum et alios
Ratione attentar. violentiar.

NB

88 PP. Stanislaus et Martinus Tyszy ad Cong. Pros. Mariannam Romanowna olim P. Joanni Sachocki Relictam Contem. Viduam Matrem Bonifacium Antonium et alter. Antonium ac Alexandrum Sachocki Cittos et alios
ad reserand. Inquisitiones

Combinata

189 PP. Antonius Joannes Wilewski et Marianna Brochocka Emiliana Conjuges acto et alij Cong. PP. Simonem Patrucum et Joannem Filiastrum Korzybskie nec non Successores olim P. Alberti Korzybski Cittos et alios
In Causa adeptionis Fundor. ac aliar. Circumstantiar. Trium Comprehensor.

NB

190 Gsa Barbara de Dobrskie olim G. Ludovici Rost
kowski Relicta Consors Viduae Actrix et alij Cons. G. Adamum
Dobrski Cittum et alios
In Causa Solutionis Summae Satisfactionisq Decreto
Communicationis Documentorum

WB

191 G. Felicianus Karski Actor et alij Cons. G. Felicianum
Malewski Cittum et alios
Ratione attentatae violentiae

WB

192 GG Simon Patruus et Joannes Filiaster Korzybsky cum Suc
cessores olim G. Alberti Korzybski Actor et alij Cons. GG Antonium Jo
annem Wilewski et Mariannam Brochocka Invicem Conjuges
Cittos et alios
In Causa Solutionis Summae ac aliae Circumstantiae Trno Com
prehensae

WB.

Gabriel Antonius in Karwosiecki Karwosiecki
[illegible]

Regestrum Terminorum. Sub actu Feriae Quartae post Festa Solen-
tia Sacri Pentecosten scilicet die Vigesima Sexta maij in Raciąz
1779 anno

M Nicolaus Suminski Supparius Terrae Dobrinensis actor et alij
Cons GG Valentinum Rokitnicki Dnum et Hiacinthum Kowalewski
administratorem Cit
In Causa ~~attentatorum Juramento~~ Educendae Inquisitionis
Praestitit M. Suminski Juramentum sup Incorruptionem Testium
Inquisitionem suam eduxit quae in futura Cadentia reponenda Ter-
mino Conservato.

2 Gsus Nicolaus Jaszczewski actor Cons Gsum Martinum Kar-
wowski Cit
In Causa Educendae Inquisitionis
Praestiterunt Partes Juramentum sup Incorruptionem Testium
Inquisitiones ~~eduxerunt~~ Eduxit Gsus Jaszczewski Gsus quoque
Karwowski ~~post~~ Expletum sup incorruptionem Testium Ju-
ramentum Inquisitionem suam non eduxit, et Sui In In-
dictu ad praesens desperat proinde sup Eodem Permittit
Condemnatio, ut in lucro Contraventionis Dto Judicij
sui quae D. A. et R. Publicae et Mtis

3 GG Franciscus Parens et Valentinus Filius Starczewscy actor et alij
Cons Gsum Simonem Brzeski Cittos et alios
In Causa Educendae Inquisitionum
Praestiterunt Partes Juramentum sup Incorruptionem Testium
Inquisitiones eduxerunt quae in futura Cadentia re-
ponendae Termino Conservato.

472

4 P. Simon Brzeski actor Cons. P.P. Franciscum Parentem et Valentinum Filium Starczewskie Actor
In Causa Educendae Inquisitionum

Combinata

5 P. Martinus Karwowski actor et alij Cons. P. Nicolaum Jenczewski Actorem et alios
In Causa Educendae Inquisitionis

Combinata

Gabriel Antonius in Karwoseckie Karwosiecki
J.D.S.P.

Regestrum ~~Terminorum Partis~~ Denatorum Sub Actis Feriae Quartae post Festa Solennia Sacri Pentecosten scilicet Die 26 Mensis Maij 1779 anno.

Instigatio Judicij praesens Actis Conc. Gsum Victorem Pomianowski Citt in Causa Solutionis Trium Marcarum Polo pro parte Judicij praesens adjudicatt
Ratio nonsunt,

Idem Actis Conc. Gsos Lucam Karwoski et Magdalenam de Karwoskie in vicem Conjuges Pn et G: Hiacinthum Przedpełski Bdlus Citt in Causa Solutionis Semi Quatuor Marcarum Polo pro parte Judicij praesens adjudicatt
Ratione non solutionis Marcarum Judiciorum Provenientium RP.
Tandem ob subsecutam Satisfactionem
Cassatur,

Idem Actis Conc. Mcum Josephum Ubysz Citt in Causa Solutionis Marcarum Poenae Duplicis Quatuordecem Polo in Constitutionem loci Standi
~~nonsunt~~
~~Secundum Baritus~~,
nonsunt,

Idem Actor Conc. G. Mathiam Starzewski Burgrabium et Instigatorem Crenensem Cit. in Causa Solutionis Pene Simplicis Quatuordecem Marcarum Pott. in Constitutionem loci Standi pro Parte Judicij praesentem adjudicato.

Similis Banitio,

Idem Actor Conc. Gnos Adamum Mieczinkowski et Julianum Tanski in Causa Conjugis et G. Joannem Szczepkowski BCP Cit. in Causa Solutionis Sujtae Pene Semi quatuor Marcarum Pott.

non sunt,

Idem Actor Conc. M. Josephum Ubysz Cit. in Causa Solutionis Vadij Simplicis Decem Judicij praesentem pro Parte Judicij praesentem adjudicato.

~~Similis Banitio Perpetua~~

non sunt,

Ex Actis Conc. MM. Ludovicum et Joannem Szymakowskie Dapiferi Cichanoviensis Citt. in Causa Solutionis Lustre Poenae Semi Quatuor Marcarum Polon. pro Parte Judicij praesens Simulis Sanitio tandem Cassatur

Gnus Joannes Szczepkowski Bellocensis Actor Conc. M. Josephum Abysz Exercituum Sui praefectum Citt. in Causa Solutionis Poenae Quadruplicis Quatuordecem Marcarum Polon. in Constitutionem Loci Standi Dicen. Judicij praesens pro parte Sui Actor adjudicat

In Termino ex Decreto Judicij praesens Prudenti Lucrum Solutionis Poenae Quadruplicis 14 marcarum Polonae in Constitutionem Loci Standi Decreto Ejusdem Judicij adjudicat idque sub Poena Bonis quae D. Actor Rem. Publicae

Gnus Josephus Koskowski Actor Conc. Gnum Joannem Suwienski Citt. in Causa Solutionis Poenae Duplicis Quatuordecem Marcarum Polon. in Constitutionem Loci Standi Dicen. Judicij praesens Publicae adjudicat

In Termino ex Decreto Judicij Sui Prudenti Lucrum Solutionis Poenae Duplicis quatuordecem Marcarum Polon. in Constitutionem Loci Standi Decreto Judicij praesens adjudicat idque sub Poena Bonis quae D. Actor Rem. Publicae

Instigator Judicij Pœnæ Actor Conc. Gsum Joannem Suwienski Citt. in Causa Solutionis Pœnæ Simplicis Quatuor decem Marcar. Pott. in Constitutionem Loci Standi pro Parte Judicij Pœnæ adjudicato

Non sunt,

Idem Actor Conc. Gsum Antonium Rycharski Citt. in Causa Solutionis Marcar. Semi Quatuor Pott. pro Parte Judicij Pœnæ adjudicato

non sunt,

Idem Actor Conc. Gsum Joannem Szatkowski Citt. in Causa Solutionis Pœnæ Duplicis Quatuor decem Marcar. Pott. B. P.

Ja Actor Cons. Gsum Josephum Zbyszenski Citt in Causa Solutionis Pœnæ Duplicis Quatuordecem Marcarum Pott. B.P.

G. Josephus Koskowski Dziedzic Actor Cons. Gsum Mathiam Starzewski Burgrabium et Instigatorem Cons. Plocens. Citt in Causa Solutionis Pœnæ Duplicis Quatuordecem Marcarum Pott in Constitutionem Loci Standi Decreto Judicij Pœnæ Sibi Actor adjudicatur

In Trno ex Decreto Judicij præsentis Prudenti Lucrum Solutionis Pœnæ Duplicis 14 marcarum Polonæ in Constitutionem Loci Standi Decreto Ejusd. Judicij adjudicatur Idq. sub Pœna Rmi qpre D. A. et Demittur Publicatur.

Gabriel Antonius in Karwoszecki Karwoszecki B.P.

Actum in Bilsko in Terminis Com
munibus Terrestribus Plocensibus
Districtuum Bilscensis Simulet
Plocensis vigore Legis in Diem Lo
diernam Incidentibus Feria Se
cunda post Festum Sancti Micha
elis archangeli Proxima Scili
cet die quarta mensis octobris
Anno Domini Millesimo Septin
gentesimo Septuagesimo Nono

Coram MM Antonio Gabriele in
Karwosiecky Karwosiecky Judice Jo
anne in Krasniewa Gumowsky
Subjudice Francisco a Ciołkowo
Ciołkowsky Notario Terrestribus Plo
cen In praesentia MM ac EE Josephi
Zakrzewsky Pocillatoris Sieprac et Ju
dicis Castr Plocen Mathiae Dzierzano
sky Pincernae Vinnicae Bartholo
maei Zakrzewsky Vexillifer Zawsky
Bonaventurae Ciołkowsky Michaelis
Miłobędzky Cameranorum Pauli Zołtowsky
Vice Notarii Terrarum Plocen Joannis Szcze
pkowsky Josephi Lorowsky Burgrabiorum
Cz Plocen Joannis Zołtowsky Josephi Wło
czewsky Antonii Smolensky Josephi
Keskowsky ac aliorum plurimorum Nobilium ad
actum Cum Congregato nec non Mlos
Rmi Gnalis Praesidi Pauli Boreiewicz de
Borzewo authi et Jurati actum praesen
tiam

1 MM Josephus Szczyłł Succamerarius Sacrae Rae Mattis et Tecla Matusiewiczowna Juniores Conjuges atq Relictae et Successores ob Illustrem MM Martini Matusiewicz Castellani et Adolphi Nae Matusiewicz Urbani Brestensis Lithvaniae actae et alij Cum GG Blasium Radecki et Eleonorae Seu alterius nomine de Rybacky Conjuges Cum me Comportationis Contractuum respectu Tenutae Bo Chudzyno Ita quietationum liquidationum quibus Comportatis ~~[illegible]~~ a praetensione Cum ~~[illegible]~~ actae liberationis me vitationis pro re Cum Subsecutae quietationum decernendae penalitatis bonificationis actae praetensionum statutionis subditi pro fugi aliisque Circumstantiis Trno Comprehensae

Decretum assignatae Condemnationis ad fundum Bonorum Chudzyno

2 Ejusdem MM Szczyłłowie Conjuges Succamerarij Sae Rae Mattis actae Cum G Blasium Radecki Cum me repositionis in Sequestro Cancellariae Summae Tenuta Bo Chudzyno retentae Wenceslaum Matusiewicz Concernens relationis eorum in pignore eiusdem Summae relictae ac aliis Circumstantiis

Combinata

3 GG Constantia de Mosakowskie et G Jacobi Leszczynski Relicta Conjuges Vidua Mater et Petrus Leszczynski filius actae Cum GG Ignatium Mosakowski Lucam Scelski Stanislaum Barcikowski Cum me Comportationis Documentorum quibus Comportatis Solutionis Summae Compositionis pro ac aliis Circumstantiis

Decretum Commonicationis Documentorum per adutatos In Protocollo expressis pro futura Cadentia trno Conservato.

4 GG Constantia de Mosakowskie et
G Jacobi Leszczynski relicta Consors Vidua
Mater et Petrus Leszczynski filius et
Curator assumptus actt Cz Blasius Ma
thaeus et Theodor Radeckie et Honesti
Stephani Radecki Oullatoris filios
Citt me decernendam poenam in Causa ne
cis per et Ips Parentem in persona et
G Alberti Mosakowski actricis Paren
tis Patratae Solutionisq tatae Capitis.
Remissa pro Eductione statuti nobilitaris pro
comitiosis primis Pltus Bitzensis in loco Conservato
agitandis Termino ibi ubi de Jure conservato.

5 Eadem G actrix et alij Cz GG Benedictus
Sigismundus Vicesregentem Terrae et Ca
stre Ussaz Nicodemum Susceptantem
actor Terrae Pl et Marcellus Skwarskie
Citat rne Comportationis documentum Sum
mam Mille trecentam quoque fl ad G Capitulum Wo
lowska x x B Wolowa respectu remissae loca
tionis ejusdem Sumae locationis in defectu re
monstrationis Solutionis Summae Conjunctionis

Combinata

6 M Dominicus Piunicki ~~Sacrae Rae~~
Succamerarius Sae Rae Mattis ac Suc
cessores et M Scholastici de Swierczy
nski Piunicka actt Cz M Bartholomae
w Zakrzewski Vexillifer Zawsk ac Illm Rdm
Dobrzenicki Citt melioratae Lutetiae
Judicij pro Solutionis Summae Conjunctionis
ac alia Circumstantia.
Super Disparente Pr Sdo Stanislao Dobrzenicki
Condemnatio cum comparentibus Suspensa Termino
Conservato.

7 MM Sophia de Smoneyglue Dñs Thom
X ris Zerauyly Salutem Cum Dyscord
ris Zerauyly Rubieta Vidua Mater Joan
nes Comes Rubieta Vidua Mater Joan
nes et Adamus filij Zerauyly ad Gs Sta
nislaum et Laurentium Zebrowyglue
cives nros Interpellationis Significatis Peruenit
Ad nras Interpellationis significatis Peruenit
ad nras Interpellationis significatis Peruenit
ad nras Interpellationis significatis Peruenit

Ego Josephus Semeja Levita Judæus Brodiensis accedo coram vobis Magnificis ac Generosis Dominis Judicibus Terræ Dobrzynensis Castrensibus Judicialiter Relictam Matrem Joannem Vxorem Notarium Civitatis Terræ Dobrzynensis et Stanislaum filium Joannis ad me Cessionales Scripti præsentis productum et Traditionis Capitalis Dimidietatis Domus Hæreditariæ per me redemptæ Cessionis Executionis prætensum ac alias Circumstantias

Continuata

Ego Hiacinthus Predpelski Burgensis et Incola Civitatis Terræ Dobrzynensis accedo coram Magnificis Dominis Judicibus Terræ Dobrzynensis Castrensibus Leopoldum Suscel Notarium Civitatis Terræ Dobrzynensis Judicialiter Hebreum Salomonem et Jacob Jankowicz Judæos Civitatis Dobrzynensis Judaicæ Synagogæ Judæos Abraham Salomonowicz Judæum Civitatis Dobrzynensis Judaicæ Synagogæ Judæum

13 S Ignatius Mojakowski actor Cq S Constantiam de Mojakowskie ad S Leszczynski relictam Consortem Viduam Matrem Petrum Leszczynski filium Cit. me indelitae vexae decernendae poenalitatis

Combinata.

X
14 S Valentinus Strzeszewski BLP actor Cq M Joannem Podolski Thesaurarium Rawiczensem Cit. me violentiam decernendae poenalitatis.

De ossensu Partium recuperatae Causa ad futuram Cadentiam Germeno Conservato.

SS

15 M Hieronimus Uminski Capitaneus Bilsecensis actor Cq S Matthaeum Stanisławski Citat. me bonificationis praetensionum ex fundo Br. Celianowa Regalitatis emicarum ac aliarum Circumstantiarum

Sup. Disparente Ist. Matthaeo Stanisławski Condemnatus et Publicata.

16 G Michael Lukowski actor et alij
Cq G Valentinus Zołtowski Cito et alio
me Comportationis Contractus in ordine
resignationis Sortis ubi obrepsit magna
Servitus ejusdem Cessationis jam vero
Transactionis in rem Partis actoreae
Servitus approbatio et mente Eodem Sortium
cum dando Calculo divisionis mentibus
Transactionis decernendi permittatur

Percutiendi in tractu causae Complanationis appro
bationis et eidem decretae Satisfactionis Decretum.

17
G Albertus Lisowski actor Cq GG Jose
phum Parentem Lucam Thomam Simonem
filios Lisowskie ac alios Heredes B Lisowskie
~~vationis Decreto Cessationis Traditionis~~
~~ac alia Circumstantia~~ me Exdivisionis
Sortis Bd Lisowo Solutionis Summam

Super disparentibus GG. Lisowskie Brudnickie Pawłowskie
in protocollo expressis Condemnatio et Publicata. Cum Com
parentibus Sorpendet Causa Trium Conservato.

18 M Josephus Zakrzewski Po
cillator Supremus actor Cq M Bartho
lomaeum Zakrzewski Vexillifer
Zawsk ac Relictos et Successores
MM Michaelis et Petri Zakrzewskich
tum MM Kuczkowskie Cures
Cito et alios me Cessationis Divisionis
alterius perficiendae liquidationis eorum Solu
tionis Summae Decernendi permittatur ac alia Circum
stantia Decretum assignatae Condescensionis
ad Bona Zakrzewiana in ordine Exdivi
sionis inter Successores.

19 G Petrus Cieszewski actor G G Joannem Cieszewski citat me Cassationis Testamenti et Divisionis Substantiae ac decernendae Condescensionis

Decretum Condescensionis

20 G Joannes Cieszewski actor G G Petrum Cieszewski citat me Dispositionis Testamentariae ac Divisionis Substantiae seu Electionis Schedae in eadem Testamentaria Dispositione expressae approbationis Cassationis Condemnationis decernendae poenalitatis me intentionis Divisionis ac aliae ad Circumstantiam Inconcipientiam

Combinata

21 Illustris arndr Rndus Ludovicus Kuczkowski Ecclesiae Łęgae Praepositus actor G G Ignatium et Stanislaum Piritowskie citat ac alios me Solutionem Census assumam.

W.S.

22 Venerabile Capitulum Collegiatae Plo-
cen. actor. Cum Perillustrem Rndissimum
Franciscum Małowieski Archidia-
conum Cath. Plocen. citat. me meliorationis
Decretum decernendi, ut ita praetensi fundi
Karoznik incompetenti actioni ac aliam Ci-
cumstantiam Trno Comprehensam

Decretum inter Partes conductatum assignatae
Condescensionis ad Fundum dictum Karoznik.

23 G. Raymundus Olszewski actor. Cum
M. Joannem Sokolnicki Tribunal
Plocen. citat. me violentiam

Datur Dilatio inquisitionis pro futura Ca-
dentia Termino Conservato.

24 MM. Falianus Rescipewski
et Beata Woznicka Conjugio
~~actor~~ Enriquez Novogrod. actor. Cum GG.
Raymundum Stephanum et Simeonem
Woznickie citat. me Solutionis Sum-
mae Dotalis Compositionis

Decretum Agnitionis Successionis et Solutio-
nis Summae cum provisione.

25 GG Bartholomaeus Rudowski et Ursula Cieszewska Conjuges actt cum GGo Petrum Cieszewski Cit et alios me Solutionis Summae dotalis cum pissione.

Decretum Remissionis Causae ad Terminum Condescensionis in Fundo Bonorum Rycharcicitalium agitandae in terca tamen Injunctae Solutionis Praemissorum

26 Idem G Rudowski actt cum G Petrum Cieszewski Cit me Solutionis Summae cum pissione.

Decretum Solutionis

27 G Valentinus Zoltowski actt cum GG Michaelem Lubowski et Albertum Gorzewski Cit me Satisfactionis Contractus in ordine resignationis Sortis B obrycz Conscriptae Satisfactionem solidati Cassationisque Transactionum pro re ~~[illegible]~~ Cit praepertere et subdole subsistit demandandae pro re actt reagnoscendae resignationis decernendae poenam ac alias circumstantiis Tractatus

Combinata.

28 Illustrissimum et Reverendissimum Capitulum Cath. Plocen. actor. Cum GG. Petrum Cieszewski, Dionisium Strasinski et Franciscum Białyszewski Haeredes et Possessores Villae Kędzierzyno. Extraditionis Decimae.

Commonit. carent nempe Illmum Rendissimum Capitulum Plocen. tum GG. Strasinski et Białyszewski sibi ab invicem Documenta jam vero Ipsius Cieszewski pro futura cadentia commonicare obtulit et Causa in futura cadentia judicari declarata Tribunali Conservato

29 G. Andreas Łukowski actor. Cum MM. Antonium Vexillifer Radziejowie Sylvestrum ac Petrum Castellanos Vij Sopoc. Perlleg. Rndsmos Andream et Josephum Canicos Cath. Plocen. Karnkowskie Franciscum Dobrski et Mariannam Kuborska Conjuges Pincernas Rosarum Cath. me Summam ex B. Białuty ad rationaliter Summae M. Dobrska Cuerp. per ob. M. Karnkowski Sevat. et nos Socialem Securitatis Possessionis ac aliam Citatam.

Attenta Convictione Partis Citatae in Contumatiam ejusdem Decretum agnitionis haerendae Summae Trium Millium florenorum in Bonis Dobrzyckie et Cadi afficere debere.

30 G. Franciscus Kurowski actor. Cum G. Andream Kurowski Patruum Sum. Cath. me dimissionis Sortis ac dandi Caluli

NB

31 Illustris Andr. Rudus Rochus Rego
zinski Comendarius Wozniec actor Cum
MM Josephum Szczytt Succamerarum
Sac. Rae Matthi Cerzyes tabl. G. Gaspar Niedro
ski Nicolaum Albertum Rudoski ac alios Hae
redes B. Mezenino Perski me Extraditioni
decimae Manipulari

NB.

32 Idem actor et alii Cum GG. Adamum Wazyn
ski Marcellinum Adamum Wołowskie
Joannem Casimirum et Albertum Zocho
wskie ~~me~~ ac alios Haeredes et possessores
B. Lenczewa Cito me extraditioni de
cimae ad Ecclesiam Wozniec pertinere

NB.

33 Idem actor et alii Cum M. Mariannam Szcza
winska primi et M. Lucae Malewski
Judicis Cum Pl. expost veti Zdi et M. Syna
tis Kosinski relicta Centen. Viduam ac
Successores eiusdem et M. Malewski tum
G. Thomam Obrębski ac alios Cito ~~me Ex~~
Haeredes et possessores B. Leszczyno No
bilium me Extraditioni decimae Ma
nipulari Ecclesiae Wozniec spectare

NB.

34 GG Blasius Radecki anteactus Br. Chudzyne Tenutarius Pereyser ad G. MM. Josephum Szczyt Succamerarum Sed Rel. Matthei et Sectam Matuszewiczowna Juvenem Cazyges Venceslaum Matuszewicz Colonellum Magni Ducatus Lithuaniae Ad Salicta et Sueros ad Illos et MM. Martini Castellani et Adolphi Tribuni Brestensis Lithuaniae Matuszewiczowne Ad me beneficiatum Praetensum et fundo Br. Chudzyno pulcherrimo extraditus cum ea beneficiatione Laetitiae et proventus ad alia Circumstantia.

Combinata

35 GG Blasius et Theodorus fratres Praeter germani Radecki et alii GG Constituti ele Mezalowskiej ad G. Jacobi Leszczynski Relictam Sed Eidem Matrem ac Petrum Leszczynski filium Citatos decernere poenalibus respectu Circumscriptionis ac aliorum Interveniendo Cophensis.

Combinata.

36 GG Mathaeus et Rochus Zgorzelski ad G. GG Martinum Chyczewski et Mariannam Zgorzelska Cazyges Ad me Dimissionis Sortis Br. Egonatae ad Calculo Cassationis Praejudicio Sed resignationis ac beneficiatum Praetensum et fundo Eiusdem Ex divisionis Litium

In Satisfactionem Decreti Antenoris Judicij sui Partes Commoniverunt sibi ab Invicem Documenta Juramenta praestiterunt Causaque in futura Audientia indicanda declarata

37 M Josephus Jezewski Vicecolonellus Regiminis Equestris Clavae Campestris Rnum actorum Cum GG Samuelem Gumowski Ludovicum Uminski Albertum Ciołkowski ab quo consortem ejus Cito et alios in procurationis quietationis a filiabus G Gumowski de summa et B Letropie levata aut refusionis Equae Summae et Summa ab B Umiensis haereditatis

Decretum Libertatis Sui Samuelis Gumowski a Causa et Impetitione Partis Actoreae.

n

pr

38 MM Benedictus Exercituum Rnum Gnalis et Josephus Colonellus Regiminis Equestris Clavae Campestris Rnum ~~ad~~ Jezewscy actorum et alii Cum G Ignatio Kulpinski Cito in Solutionis Summae et Restitutionis Unci ferrei vulgo Kotef a Nasi

Decretum extraditionis Unci ferrei ac adiutationis Sui Roman. pro futura Cadentia.

39 Do

MM Hedvigis et M Joannis Duczyminski Notarii Zuppae Salinariae Bocae et Eleonora et M Laurentii Gawarecki derelictae viduae et Margaretha G Joannis Zochowski Consortes ~~Derelictae Viduae~~ Dzierzanowskie actorum et alii Cum MM Mathiam et Michaelem Dzierzanowskie Piricernidae Vinnicae Citato in meliorationis Dotium Cassationis quietationis cum abrenuntiatione Corporationis Divisionis ac aliorum Consortium

Cassatio Manifestationibus Transactionibus quoque approbatis Incompetentis actionis ad invicem Cum pinalitate Decretum.

40 M. Bartholomaeus Zalnewski Vexillifer Zawslensis actor cum Infideli Marcho Judaeum Plac. Cum me solutionis summar. cum provisione pro nunc

Sup. Infideli Marcho Jozwowicz Incolae Plac. Condemnatio quae D. Act. Sumitur et Publicata.

41 Id. M. actor cum G. Gabrielem Sieklucki Burgrabium cum Vissogrod. Cum me decernendi poenalitatis pro circumscriptione.

NB.

42 G. Ignatius Mosalowski actor et alii cum GG. Lucam Sulski et Casimirum Zochowski Citat. et alios me violentiae.

Combinatis actoratibus Delatis Inquisitionis pro futura Cadentia Trium Conservata.

43 Illus Amdus Rndus Ludovicus Kucz-
kowski Praepositus Curatus in Lgg acto Cq G
Theodorum Jaroszewski Citat me ac alias
me Solutionis Cergas a summis quinque

W.

44 GG Lucas Lielski et Casimirus Zochowski
acto et alij Cq GG Ignatium Mozakowski
et Victoriam Kowalewska Cergas Cit et alias
me violentiae ac alias Cereas Sanctum

Combinata

45 MM Simeon Eustachius et Ignatius Za-
kiewski et GG ~~Nicolaus et Victoria de Stre-~~
~~szewskie Cergas Mięczyński~~ Actores Cq
G Josephum Klemensky Cit et alias me
Solutionis Summae.

Decretum solutionis

46 G Casimirus Bietkowski actor et alij Cq GG Stanislaus Trębinski Franciscus Szawłowski ac Malinowski Cod et alios me bonificatum damnorum ac aliorum circumstantiarum.

Dilatio Inquisitionis pro futura Audientia Termino Conservato

47 GG Franciscus et Catharina Gierzynski et Mathias etc Petronella Ilicz Gierzynska Conjuges Lutomierscy actor et alij Cq Relictam et Successores Cd G Thomae Jaroszewski Camerarij Generalis Plac Atq Successores Cd M Pauli Jaroszewski ~~Camerarij~~ Succamerarij Ptus Plac Cod et alios me dimissionis Sortium Br Mlicz Kosztery Jarnuty Kurij et aliorum dandis deceptis puerilibus Calculi reproductionis jurium ac aliorum Circumstantiarum Tho Cap pro non sol

WS

48 M Joannes Sokolnicki Tribunicus Plac actor et alij Cq G Raymundus Olszewski Cod et alios me peractam violentiam.

Combinata

Sd

55 Petrus Nicolaus et Carolus Jaroszewski
actor et alij Cum Successoribus ad M. Pauli
Jaroszewski Commissarij Succamerarij
Palatinus Ploc. Cum et aliis respectu
Dimissionis Sortis Br. Zagroba Wattnej
ac aliorum Contentorum in Trno expres
sorum.

Delatio majoris pro re M. Sebastiani Kostowski pro Judi
tijs Tribunalitijs Rnis Petricoviae Termino Conservato

Sd

59 Simon Sułkowski actor et alij Cum
Fidelis Kalmeti Herzkowicz
Herscek et Wnuczek M. Jacob
Markowicz Cum et aliis Rne Sol
utionis Summae Cum Praesente

Sup. Disparitatibus Citatis Condemnatio quae ad Ex. et
publicata

Sd

5 Joannes Szczyciński actor et alij
Cum M. Mathiae Dzierzanowski Peri
cernidae Vinnicensis Rne Solutionis
Summae Cum Praesente

Commonicarunt Partes sibi ab invicem Documenta
et Juramenta expleverunt Causaque in futura Caden
tia iudicanda Declarata Trnis Conservata.

52 Illustris M. Thomas Rokitnicki Castellanus Rypinensis actor Cum MM. Adamum Wągrocki Notarium Terrae et Castri Zacromensium Lucam Moszynski et Symphorosam de Niszczyckie Subdapiferos Radomiae et Andream Pijarzewski Ensiferum Osiecimensem et Theresiam Niszycka utrosque Conjuges Cum me Solutionis Summae.

NB.

53 G. Josephus Włoczewski actor Cum GG. Elisabethem de Włoczewskie ultimi Nuptus ad G. Nicodemi Myśliborski Relictam Consortem Viduam Matrem et Antonium Myśliborski filium Cum me meliorationis Decreti Condicionis Condescensionis de Bonis Cassationis Juris aditalitis ac aliam Circumstantiam Trno Comprehensam.

NB.

54 G. Joannes Jaroszewski actor Cum GG. Adamum Jaroszewski et Victoriam de Szczerbskie G. Michaelis Przedpełski Consortem Seu utrosque Conjugatum Franciscum Joannem Stanislaum Thomam et Justinam Jaroszewskie Cum et aliis In Causa Cassationis Transactionis Dimissionis Testatoris ac aliam Circumstantiam.

NB.

55 SS Joa Michael et Catharina de Gone
chowskie Conjuges Lubowscy actor et
alij Cum SS Antonius et Marianna
Conjuges Milodroskie Cit et alias
Pro Causa nolentes

Delatio Inquisitionis pro futura Cadentia Jam
Conservato

56 M Leo Kostowski Thesaurarius
Sieprec actor Cum SS Mathia et Petro
nella Gierzynska Franciscus et an
nam itidem Gierzynska Lutomier
skie Conjuges Cit me Cassationis
Condemnationis indebitae ac de
Cernendae poenalitatis

NB.

57 M Mathias Dzierzanowski Pin
cerna Vinnicz actor Cum IM Stepha
num a Dębowa Gora Dębowski Castel
lanus Czechowicz Cit me Solutio
nis Summae Compositione

Decretum Solutionis

58. M M Mathias et Michael Dzierzanowscy Pincernie Vinnicensis actt Cq M M Eleonarae ob S Laurentij Gawarecki ob M Joannis Duczymin ski Suppe Salinarae Plac Notarij Relictae Viduae Margarethae G Joannis Zochowski Comitis Dzierzanowskie Cttt me decernere Juxta petentis actionis Indulte vexe ac alias Circumstantias Trium Comprehensas.

Combinata

59 GG Lucia de Chraplewskie ob S Thomae Jaroszewski Camerarij Terrae Granicialis Plac Relicta Conjux Vidua Mater Norbertus Theodorus et Stanislaus Andr. Andreas Florianus Jaroszewscy Cq GG Franciscae et Catharinae de Gierzynskie ~~Lutomierskie~~ Mathiae et Petronellae de Gierzynskie Lutomierskie Conjuges Cttt me recognitionis resignationis et satisfactionisq Subrogationi Levatae ac alias Circumstantias. B

Combinata.

60 G Petrus Cieszewski actt Cq G Joannem Cieszewski Cttt me Solutionis Summae.

NB.

61 G Joannes Petrykowski actor et alii
Cum G Gregorium Gorcielis Actor et alios
me dandi Calculi ex Sortibus B Mariano
restitutionis rei ac Inventorum

NB

62 G Anna Gorechowska G Stanislai Re
mipowski Idem Mariti Conjux G G G
Antonium et Valentinum Milodrowski
ac Sigismundum Lisicki Actor me Copia
tionis Traditionis Restitutionis q Inven
tarii condando Calculo

NB

63 Relicta ob G Alberti Kotobukowski Con
sors Vidua actrix et alii G G Joannem
Petrykowski Actor me Solutionis Summae
Capitalis

Commonuerunt Partes sibi ab invicem Documenta
et Juramenta Expleverunt tandem Causa mente le
gis in futura Cadentia Judicanda declarata Tm
Conservato

X 64 S. Antonius Bonifacius Mielobędzki acto C. S. Bartholomaeum Rudowski Cit. me Solutionis quotae.

W. S.

65 S. Petrus Cieszewski acto C. S. Josephum Kostkowski Cit. me Extraditionis eger.

W. S.

66 Successores ad M. Josephi Kostowski Notarij Terri Plog. ac M. Joannes Dr. Subdapifer Parnaug. et Perillus Rudomus Andreas archidiaconus Pomeranae Plaskowski acto C. S. Antonium Kostowski Summae Pecuniae Satisfactionis Decr.

Sup. Comparente Citato pro Antonio Kostowski Condemnatio quae D. A. et R. et Publicata

67 M Bartholomaeus Zalnewski Vexilliferi Zaiski actor Cum M Dominicum Piwnicki Nec cernerem Sae Regiae Matis Cons et alios me extraditionis subditos.

NB

68 G Mathaeus Remiszewski actor Cum GG Antonium et Valentinum Milodrowskie Cons et alios me Cassationis Traditionis restitutionis pons Bonorum bonificationis Carentiae Labor decernendae poenalitatis intuitu elusionis aliorum Circumstantiae.

Combinata

69 GG Dorothea Zalnewska actor G Ludovici Trębinski Relicta Conjux Vidua Mater et Petrus Trębinski filius actor Cum GG Margarethae Kucharska relicta actor G Antonii Petrykowski Conter. Vidua ac Successores ejusdem actor G Petrykowski Cons et alios ne Solutionis summae Cons pro ...

NB

70 Gg Antonius et Valentinus Milodrowscy et Ligismundus Lisicki actt Cq GG Stanislaum Remiszewski et annam de Gorzechowskie Conjuges tam Mathaeum Remiszewski Cttt me solutionis Mortem ac summam decennalem praevalitatis

Combinata

71 G Antonius Milodrowski actt et alij Cq GG Michaelem Lubowski et Catharinam Gorzechowska Conjuges Cttt et alios me violentiae ac alios Contentiae.

Combinata

72 G Gregorius Gorzicki actt et alij Cq G Joannem Petrykowski Cttt et alios me Confiscationis praetensionem ac alios Circumstantiis.

NS

mat

73 Illustris Rdus ~~Franci~~ Ignatius Małowieski Decanus Kaiepsiensis Praepositus Drobinensis ad et alii Cum EE Stanislaum Petrum et Simonem Rudowskie ad et alios ~~mod~~ decimae manipularis ex Bluchowyczyna

Decretum Condescensionis

74 EE ~~Joannes~~ Franciscus Joannes Stanislaus ac Justina Jaroszewscy ad Cum EE Joannem Patruum tum Norbertum ac Theodorum Camerarii Graniciales Bluc Jaroszewskie ad et alios me approbationis Donationis ac Cessionis meliorationis Decreti Cassationis Manifestationis decernendae paenalitatis ac aliam Cor constitutionem.

NB

mat.

75 E Stanislaus Kęsicki ad et alii Cum EE Mariannam de Lisowskie ~~Relictam~~ ~~Conte Vidam Matronam~~ ad E Francisci Czachorowski Relictam Contem Viduam Matronam et Franciscam Virginem ~~Joannem~~ Czachorowskie ad me Solutionis Summae Compositione.

Decretum Comprobationis Scriptorum et Solutionis Summae ultra Provisionem ut nunc evectam

76 m. Mię

MM Simeon Eustachius et Ignatius Za-
lewscy ad Cg GG Ignatium Pintowski
et Paulum Komorowski Cit et alios me
Extraditionis Subditorum Verificationis
Praetensionis ac alias Circumstantiis.

Ex accordato Judiciali inter Partes Decretum
Extraditionis Subditorum

77 MM Lucas Meszynski et Symphoro-
sa Niszczycka vicissim Cuiusque Subdi-
pifer Radomiensis et Albertus Popkowski
Br Niszczyce ac alios Economus et alii
ad Cg M Paulum Starorypinski ac
GG Mathiam Michaelem Lubowski
Stanislaum Remiszewski Franciscum
Zabolski Albertum Stanislaum Felicem
Kolankowski Sigismundum Lisicki Anto-
nium Mikodrowski ac alios Haeredes et Pos-
sessores Br Lubaszyn Cit et alios me Bor-
rum adempti Granicae disrumpti-
onis Exude Causae ad officium Corporis Remis-
sionis decernendi Cendum

Sup recidentibus ab inscripta Comparatione Jus Stani-
slai Remiszewski et Alberto Stachurski Condemnatio
quae Dat et Publicata cum Comparentibus Bus
suspendit Jmo Conservato.

78 Jdem MM ad Cg MM Adamum
Wagrodzki Notarium Terrae et
Castri Zacrocimensis Antonium Vexillifer
Josephum Dapifer Zawski Niszczycki
Theresiam de Janyny ac M Ulysze
Subjudicii Terrae Ulysze relictae Vidam
Matrem Stanislaum et Franciscum
Ulysze Cit et alios me Evictionis
ab Impedimento Juridico JM Rok-
tnicki.

NS.

29 GG Norbertus et Felicianna de Zakrzewskie Jmiam Conjuges Jaroszewskie Actor Conv. M. Dominicum Pianicki Serenissimi Regis Prussiae Actor et alios
In Causa Meliorationis Decr. Judicij sui Solutionis Summae

Decretum Solutionis

30 Idem Actor Conv. G. Josephum Osiecki Actor et alios
Ratione Exemptionis Br. Kłaki levationis Summae bonificationis praetensionum ac aliarum circumstantiarum
Sup. Desperante Pro Josepho Osiecki Citato Condemnatio
Quod D. A. et R. et Publicata.

31 Religiosus in Christo Pater Norbertus Gałczyński Ordinis Sancti Dominici Praepositor SS. Rosarij in Słupia Conv. GG Evam primi olim G. Petri Borowski Qdi ad praesens Joannis Petrykowski et Catharinam Galberti Chyczewski Cntes et Maritos Citatos
Ratione non Solutionis Summae

WB

82 Illustris admodum Rendus Stanislaus Dobrenicki ad
cons. M. Bartholomaeum Zakrzewski vexilliferum Zaw
krzen. Actum et alios
Ratione Evictionis ab Impedito

NB

83 G.G. Marianna de Kakowskie olim G. Adami Komon
ski Relicta Consor Vidua Mater et Adamus Jezewski
ad. et alij cons. G.G. Joannem Niedzwiecki et Constan
tiam Kakowska Invicem Conjuges
Ratione Cassationis Condmi Decernendae penalitatis ac ali
aliarum pretensionum Dno Comprehensorum
Sup. Desperantibus Eris Niedzwieckie Conjugibus
Condemnatio quae D. Act. Publicavit Mlis.

84 G. Marianna Kakowska primi olim G. Alberti
Jezewski ex Post voti Secundi olim G. Adami Ko
monski ad. et alij cons. G.G. Joannem Niedzwiecki
et Constantiam Kakowska Invicem Conjuges
Ratione bonificationis pretensionum
Sup. G.G. Niedzwieckie Conjugibus Disperantibus Condemnatio
quae D. Act. R. publicavit Mlis

85 GG Stanislaus Trębiński et Michael Malanowski
actor et alij Conc. G Carminum Bithowski littem et alias
Ratione bonificationis Inseminationum depabulatae decernere
Poenalitatis respectu Indebitae vesae

Combinata.

X
86 G Simon Zołuszczyński Dnus et L Antonius Lubelitus actor Cz G Joannes Cieszewski Cit me ~~extraditionis~~ Satisfactionis Decreto Judicij praeses decernere poenalitatis ex Contraventione Decreto ebus Sublectionem processus

~~Sup Disparitatis~~
In Contumaciam G Joannis Cieszewski Convecti plenariae Decretum Satisfactionis injunctae Anterior Decreto suae suae Judicij cum Poenalitate

X
89 MM Franciscus Zaliski Judex Castr Wisznensis et Ludovica de Jurcinskie Conjuges actor et alij Cz Perillus Rdus Ludovicus Bromierski Canon Collegiatae Plocz Cit me Comparationis Scriptorum Registrorum restitutionis praeterea Solutio Summae dimissionis Bd Cod Dandi Calculo extraditionis Inventarium

Iterum suspensa ad futuram Cadentiam Termino Conservato.

88 M Sigismundus Lasocki Tribunus Siepraz et G Josephus Zabotelicki Actor et alij Conv MM Melchiorem Szymanowski Capitaneum Klonowicz et Franciscum Stanisławski Principem Smotrisciae tum Lsum Valentinum Ujazda de Bonni Miączy mino Subditum Actor et alios
Ratione non Extraditionis Subditorum Decernendaq poenalitatis tam pro Expilatione Eorundem quam In Sublatione pecus

Decretum Contumaciae

89 G Martinus Ciołkowski Actor Conv Perfidum et Infidelem March Jozwowicz Judaeum Plocz Actor
Ratione solutionis Summae
In Contumaciam Infidelis Judaei March Jozwowicz Decretum Solutionis Contumaciae

90 MM Bartholomaeus Zakrzewski Norbertus Jaroszewski Actor Conv NN Albertum Dobrosielski Theodorum Jaroszewski Bartholomaeum Rudowski ac Famatum Petrum Amendowski Franciscum N Dębrowski Actor et alios
Pro deponendo Testimonio

NB

1 G Josephus Koskowski Actor et alij cum G Mathiam
Starczewski Burgr. Crem. Plocen. Actor
Ratione non Solutionis marcar. ~~in Constitutio~~

113

4 P.
2 Illustris admodum Rendus Rogozienski Rochus Comen
Darius Woznicen. Actor cum M Mathiam Dzierzanowski Actor
Ratione Extraditionis Decimae
Delatio Commonicationis Documentorum praefatura Cadentia: Non Conservata.

3 Idem Actor cum M Stanislaum Mogilnicki metatoriae
Sampestrem Rni Actor
Ratione Solutionis Decimae
Simile Decretum

94 MM Simeon Ignatius et Eustachius Zakrzewscy atq GG Nicolaus et Victoria de Strzeszewskie Invicem Conjuges Miaczynski Actorum GG Catharinam de Pęskie ultimi Nuptus Kortowska Relictam Contem Viduam Matrem ac Josephum Filium Kleniewski Cito In Causa Solutionis Summae cum Provisione

Communicatio Documentorum pro futura Cadentia Trno Conservata

95 JoMM Theresia de Gębarthy olim Mi Andreae Kretkowski Capitanei Kovalien. Civis Relicta Vidua Mater Jacobus Sigismundus Capitaneus Praedicen. S Stanislai Eques Andreas et Felix Fratres inter se germani Kretkowscy tum G Franciscus Lukowski Actor Civis Mi Josephus Zakrzewski Pocillatorem Siepricen. et Judicem Crenz Pltz Littum

In Causa Decernendae poenalitatis ratione Irritationis Traditionis in Bonis Zakrzewo officiose peractae ac aliarum circumstantiarum Trno Comprehensarum

Decretum Condescensionis assignatae ad fondum Bonorum Zakrzewo in ordine Occupationis sortis prove MM Kretkowskich ibidem traditae ac aliorum peragendorum

96 G Franciscus Zdziarski Actor et alij Civis Ex valentinum Smoniewski et Anastasiam Zdziarska Ad Adresserandas Inquisitiones In Causa attentarum violentiarum

Decretum Poenalitatis

G Elisabeth De Włoczewskie pri olim G ~~[illegible]~~ Nicodemi Myslibirski
licita Consors Vidua actt et alij Cons. Successores olim G Dani
Rosiszewski actt et alios
Causa approbationis Decri Condtis in Fundo Bo Kamienski
Sedd. Solutionisq Summar

W.B.

8. MM Sebastianus et Caietanus Thesaurarie Siepraeq atq
Illustris admodum Rendus Valentinus Kostoway actt Cons
MM Joannem Porębski Capitaneum Sochocinen et
Paulum Kadłubowski Judicem Terrae Visogrodien actt
In Causa Extraditionis subditor
ad Assensum Partium utrarumq Recitat Causa
ad futuram Cadentiam Tm Conservato.

9 G G Valentinus Smoniewski et Anastasia Zdziarska Sod
Invicem Conjuges actt et alij Cons G Franciscum Zdziarskiego
actt
Ad referendae Inquisitiones ratione attentatae violentiae
Combinata

512

100 G. Thomas Obrębski actor et alij cont. G. Petrum Leszczynski Cit. et alios
In Causa honoris circumscriptionis decernendaq. poenalitatis Eliminationisq. bestiae mitenis

W. S.

101 GG. Ignatius Pientowski et Paulus Komorowski Actor Cont. MM. Simeonem Eustachium et Ignatium vice Palatinum Gnesnen. Zakrzewskie Cittor.
Ratione Inbitae Vecae

Combinata

102 M. Hippolitus Dobrski Ensiferiae Uniniensis Actor et alij Cont. M. Franciscum Dobrski Pincerniae Bracławiensis Cit.
Ratione Solutionis Summae unae Cum Provisionibus

Decretum ad inventae Personalis Comparitionis M. Francisci Dobrski pro futura Cadentia Termino Conservato.

103 Joannes Cuszewski actor et Petrus Cuszewski Actor me Solutionis Summae Cum praecisionis

NB

104 M. Joannes Porębski Capitaneus Sochocinensis Thesaurarius Plonensis actor et M. Paulus Kadłubowski Judicator Terrae Wisegrodensis Adcitatus me Satisfactionis Decreto in Causa Subditi per Actorem resignati

Combinata

105 M. Dominicus Piwnicki Succamerarius Sae Regiae Mattis actor et Actor et MM. Norbertus Jaroszewski et Felicianus Zabrzewska Conjuges Comarchae Graniciales Plonensis Actor me Sewatiarum Decreto adjudicatus

Combinata

AGAD WARSZAWA

106 G. Ignatius Pritowski Actor Conj. G. Mathaeum Miłodrowski Cit.
Ratione attentar. violentiar.

W. S.

107 M. Paulus Staroryprienski Actor et alij Conj. M. M. Lucam Moszynski et Symphorosam de Niszczyckie Invicem Conjuges subdapiferos Radomien. et G. Albertum Popkowski Economum Cit. et alios Ratione attentar. violentiar. in Borrae Wyskitno decernendae poenalitatis ad mentem Constitutionis 1768 melioratio mig. Dum.

W. S.

108 GG. ~~Adamus~~ Antonius Miłodrowski Mathias et Michael Lukowsky Stanislaus Remiszewski et alij haeredes BS. Lutiana magna Act. et alij Conj. M. Lucam Moszynski et Symphorosam de Niszczyckie Invicem Conjuges subdapiferos Radomien. Cit. et alios Ratione decernendae poenalitatis ad mentem Constitutionis 1768 pro violento ademptione Borrae.
Dilatio Inquisitionis pro futura Cadentia Inv. Conservati.
Gabriel Antonius in Karwosiecki Karwosiecki

Regestrum Trnor Tactor Sub actu Fe Sdae post Fm S Michaelis Archangeli 1779

G Josephus Ulenciewski actor et alii Cons Rndissimum Capitulum Cathe Plocen Cathe Actores me educendae Inquisitionis

Indulserunt sibi Partes Juramentum super incorruptionem Testium et in futura Cadentia educendam Inquisitionem Eae Partes offerunt. Ideo Inquisitae educendae Inquisitionis in futuro Termino Decretum Trno Conservato.

Illustrissimum Capitulum Cathe Plocen actor et alii Cons G Josephum Ulenciewski Cathe me educendae Inquisitionis

Combinata

GG Adamus Sabba Jezewski et Franciscus Jaroszewski actor Cons
GG Joannem Niedzwiecki et Constantiam Kakowska Conjuges
Cath ratione Educendae Inquisitionis

Delatio majoris pro re Gi Joannis Niedzwiecki Concessa. Pro Judicio Terrestribus Dobrinensi cum Lipnensi Trno Conservato.

4. G Gregorius Kondracki Actor Cen. MM: Bartholomaeum Zakrzewski vexilliferi Zawkrzen. Norbertum Jaropewski Camerarii Granicialem Plocen. Cit.
Ratione Educendar. Inquisitionum
Praestiterunt Pastes sup. Incoruptionem Testium Juramentum.

Gabriel Antonius in Karwoscki Karwoscecki JJPP.

Registrum Pœnalium Sub Actu Feriæ Secundæ post Fm Sancti Michaelis Archangeli proxa Anno Domini 1779 in Bilsko.

Instigator Judicij Pœnæ Actu Conæ perillustrem Rndissimum Małowieski Archidiaconum Cathæ Plocensis et Gi Bartholomæum Małowieski Citto rne non Solutionis Pœnæ Semi Simplicis Quatuordecem Marcarum Pott ad Erarium Judicij Pœnæ delitto

Lucrum Solutionis Pœnæ Semi Simplicis quatuordecem Marcarum ad Erarium Judicij Debitæ idq Sub Pœna Bnis quæ Dt et Remittitur Publicatæ

Jdem Actu Conæ Gsos Raimundum Stephanum et Simeonem Woznickie Citto rne non Solutionis Pœnæ Simplicis quatuordecem Marcarum Pott pro Parte Judicij Sui adjudicatæ

Simile Lucrum prout Supra

Jdem Actu Conæ Mm Antonium Vexiliferum Radziejowiensem Sylvestrum ac Petrum Castellanicæ Visogæ Perillris Rdmos Andream et Josephum Canos Cathæ Plocensis Karnkowskie Citto rne non Solutionis Pœnæ triplicis Quatuordecem et Septem Marcarum Pott in Contumaciam pro Parte Judicij Sui adjudicatæ

Simile Lucrum prout Supra

Jd Actt Conc M. Bartholomaeum Zakrzewski Vexili feriae Zawskrzenc Citt rne non Solutionis Poenae Simplicis Quatuordecem Marcas Pott in Constitutionem loci Standi pro Parte Judicij Sui adjudicatt

Transsunt,

Idem Actt Conc Illrem Rndum Ignatium Małowieski et Jo Bartholomaeum Małowieski Susceptanc Trrem Pl Patrocinanc Citt rne Non Solutionis Poenae Semi Simplicis Quatuordecem Marcas Pott pro Parte Judicij Sui adjudicatt

In Trno ex praepositione Prudenti Lucrum Solutionis Poenae Semi Simplicis 14 marcarum Potone ad aerarium Judicij Sui praesens Debitae Ldq Sub Poena Dnis quae D. St et Rent Publicat

Jd Actt Conc Jsum Joannem Cieszewski Citt rne non Solutionis Poenae Triplicis Quatuordecem Marcas Pott in Contumaciam pro Parte Judicij Sui adjudicatt

Simile Lucrum

Idem Actor Conc. Infidelem Marcum Guzowicz citat. rne non solutionis Poenae Triplicis et Lucrae semi quatuor Marcarum Polon. in Contumaciam pro Parte Judicij sui adjudicatae Simile Lucrum

Idem Actor Conc. Gsum Franciscum Stanisławski Pincernam Smolenscia citat. rne Non solutionis Vadij Capitis simplicis in Contumaciam pro Parte Judicij sui adjudicatae Simile Lucrum

Idem Franciscus Łosiarski Actor Conc. Synagogam Judaeorum Plocensem citat. rne Non solutionis Poenae duplicis Quatuordecim Marcarum Polon. Decreto Judicij praesentis in Constitutionem loci Standi sibi adjudicatae In Termino ex Decreto Judicij sui Incidenti Lucrum Solutionis Poenae Duplicis 14 Marcarum Polonicarum Decreto Judicij Sniesensis In Constitutiones loci Standi adjudicatae Sub Poena Dnis quae Decernitur Addit et Remittit Publicat

Instigator Judicij Pręsę Acto Coram JJ. Stanisla
um Petrum et Simonem Rudowskie Cito rae Non
solutionis Pene Semiplicis Quatuordecim Mo
cad. pot. pro Parte Judicij Pręsę adjudicat
non sunt,

Actum In Siepre in Terminis Commonibus Terrestribus Plocensibus Sabbatho Postridie Festi Sanctae Hedvigis Viduae Electae Dei scilicet die Decima Sexta mensis Octobris Anno Domini 1779no Ob continuationem in Bilsko mente Legis Causarum de hodierna Inhoatis.

Coram Mcis Gabriele Antonio in Karwosieki Karwosiecki Judice, Joanne in Krasniewy Gumowski Subjudice, Francisco Ciołkowski Notario Tribus Plocen. In Praesen. Magnificor. ac Gsor. Pauli Rosciszewski Pocillatoris Terrae Ciechanovien. Michaelis Kuborski Dapiferi Raciązien. Ignatij Mickiewicz Thesaurarij Sieprcen. Theodori Kuborski Thesaurarij Zakrocincen. Adami Łączynski Granitialis Bonaventurae Ciołkowski Tris Camerarior. Plocen. Mathiae Mazowiecki Joannis Szczepkowski Josephi Lossowski Hiacynthi Przedpełski Burgrabior. Cren. Plocen. Joannis Kocięcki Nicodemi Skwarski Susceptan. Trium Josephi Lempicki Susceptantis Cren. Plocen. Gabrielis Osiecki Stanislaj Zochowski ac alior. Plurimor. nobilium ad Actum praesen. congregatt. Nec non MRG. Providi Pauli Borzewicz de Borzewo Cmethonum Authi et Jurati Actui praesen. Adstan. et Eunc. acclaman.

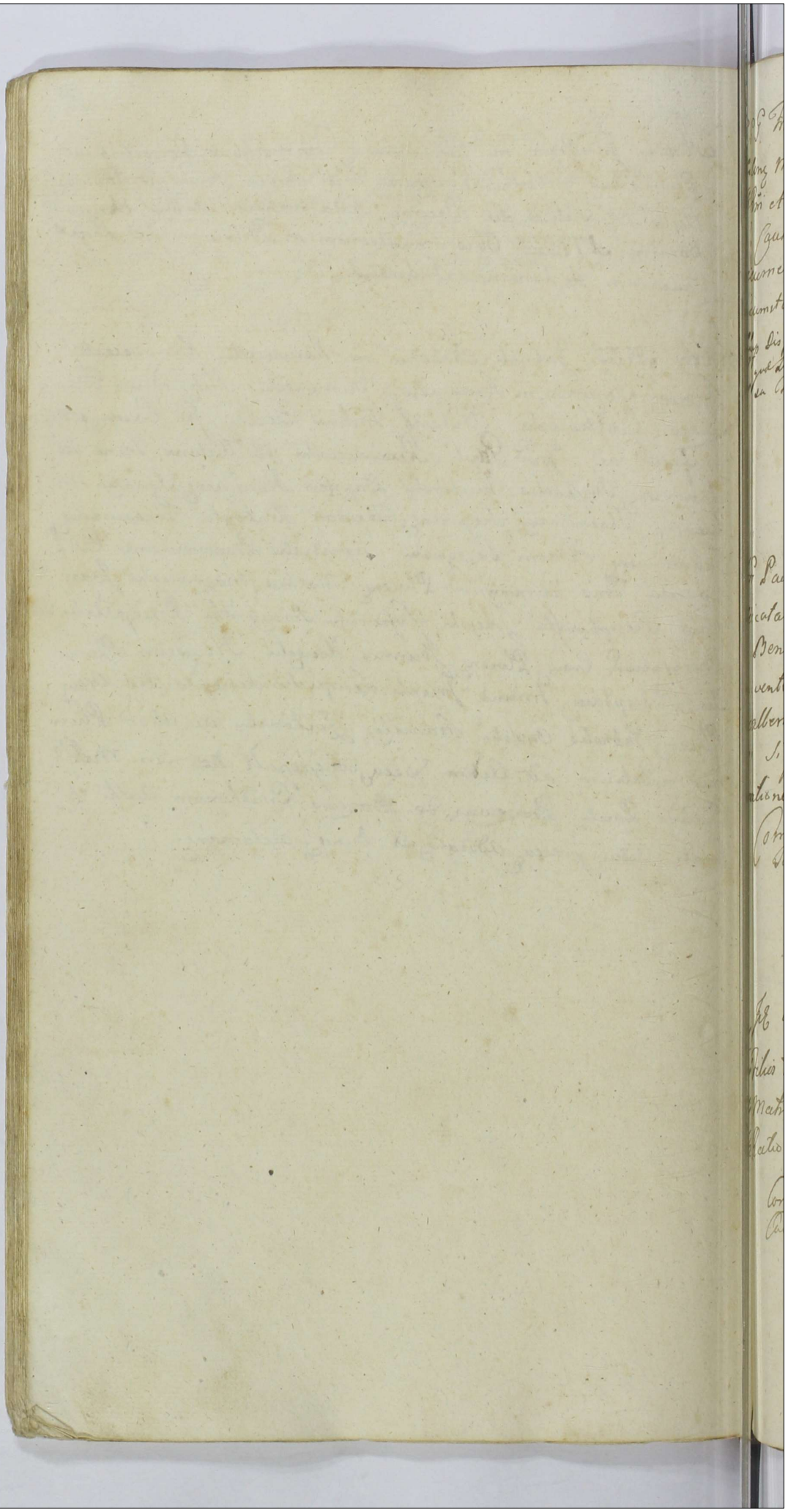

G. G. Franciscus Nicolaus et Lucas Klemiensy actt et alij
Conq. M. Josephum Jezewski Vice Colonellum Exercitum
Rni et Successores olim G. Antonij Rowiszowski Cit. et alios
In Causa Solutionis Summae cum Provisione provenien.
Decernendae Poenalitatis in Sublationem Processus ac aliarum
Circumstantiarum Termino Comprehensarum
Sup. Disparentibus in Protocollo Decretorum expressis in Lucro Ultimariae Condemnatio
quae D. Ant. et R. Publicavit Mtis cum Comparentibus Suspen-
sa Termino Conservato.

G. Paulus Puyski actor Conq. Religiosissimam ac Deo
dicatam Ursulam Podoska Conventus Sieprcen. ordinis
S. Benedicti Virginum Monialium abbatissam ac totum
Conventum Sieprcen. tum Famatos Victorem Konieckowicz
et Albertum et Mariannam Conjuges Saganowskie Ci-
ves Sieprcen. Cit. et alios
Ratione Solutionis Summae cum provisione provenien.
Communicatio Documentorum in futura Cadentia
Termino Conservato

Jd. actor Conq. Infideles Wołek et Szymsio Jozwowicze
Filios tum Relictam olim Perfidi et Infidelis Jozw
Matrem Cittos et alios
Ratione Solutionis Summae una cum provisione provenien.
Communicatio Documentorum per Partes pro futura
Cadentia Termino Conservato.

4 G Joannes Dłużniewski Parem Claudius Hedvigis virgo Irmu
pta Filius et Filia Dłużniewscy actor et alij Conv Perillustrem
Rendissimum Josephum Canonicum Cathedralem Plocen
et Jacobum Fratres inter se germanos Zorawskie Et
In Causa Cassationis Interlocutoriae Nuptialis assignationis
Dotis Competentiae de substantia Pasterna ac Jure na
tione reiniciens Satisfactionis Decreto ac aliarum circum
stantiarum Termino Comprehensionis

~~Supra Desiderante~~ Tenetur Producere Comparentem Plenipo
tentiam a P.R.R. Josepho Zorowski Canonico Cathedrali Plo
cense et quoniam non producit Condemnatio tam sup
non Comparente Jo. Zorowski qui P.R.R. Josepho Zorowski Ca
nonico Cathedrali Plocensi qui non producit Plenipo
tentia Condemnatio quae D. Act. R. Publicavit Mtis

5 G Gabriel Osiecki actor et alij Conv G Franciscum
Smiechowski Actum et alios
Ratione Bonificationis praetensionem ex Tenetaria
Possessione B.S. Zatszyno Pulsaty

Sup Jo. Francisco Smiechowski Desiderante Condemnatio
in Lucro Simplici Condemnatio quae D. Act. R. Publicavit
Mtis.

6 M Theodorus Kuczborski Thesaurariae Terrae Zacrocimen
actor Conv M Josephum Bromirski Vice Capitaneum Plo
cen Actum et alios
Ad reserandum Inquisitionem Intuitus attentarum violentiarum
ac aliarum circumstantiarum Termino Comprehensionis

Resolutis accessoriis in protocollo expressis in iunctis repo
sitionis Inquisitionum per partes utrasque Sequidem vero
M Bromirski reposuit M vero Kuczborski contraverunt
Decreto Judicij sui decretis Poenis in futura Cadentia
repositionis earundem Inquisitionum in iunctis Dtum.

M. Petrus Paulus Rosciszewski Pocillator Terrae Ciechanoviensis
Actor Cons. MM. Adamum Vexilliferum Parentem et Onuphri
um Filium Capitaneum Plocens. ~~Cttis~~ Bromirskie Cttis
Ratione Cassationis Transactionem et Processus ac aliarum
Circumstantiarum Trno Comprehensarum
Suspensa Finali decisione Causae praesentis ad praesens, decernit
Judicium Quatenus Partes utriusque Documenta ad Bona
Kurczyno et Sorten in Bonigstowo Kempscianam pro
sequentibus comportent Tit.

Illustrissimum et Rendissimum Capitulum Cathedrale
Plocens. Actor Cons. MM. Josephum Kaminski Deputatum Mu
rens. et ~~[illegible]~~ Febroniam Kuczborskiej Invicem Conjuges Cttis
Ratione Extraditionis Decimae

Decretum adjudicationis decimae ex Bonis
Zytowo per florenos octo quolibet anno per
solvendae.

Perfidus et Infidelis Szymsio et Wołek Jozwowicze Actor
Cons. PP. Paulum Parentem et Adamum Filium Goyskie
Cttis et alios
Ratione Cassationis scriptorum quorum Solutionis summae
ac aliarum Circumstantiarum Trno Comprehensarum

Combinata

10 Famati Adalbertus Saganowski et Mariannam Kowalskie Incicen Conjuges Cives Siepraz Actor Cons ~~[illegible]~~ Paulum Goyski Cittum et alios
In Causa Cassationis Condemnationis ac scripti in debitorq vera Combinata

11 X M. Josephus Bromirski vice Capitaneus Crez Plocen Actor Cons M. Theodorum Kuczborski et G. Paulum Chmielewski Bl Crez Plocen Cit.
In Causa Cassationis Condni ac aliarum circumstantiarum Trno Comprehensarum Combinata

12 X M. Josephus Bromirski vice capitaneus Crez Plocen Actor Cons M. Theodorum Kuczborski Thesaurarie Lacrimarum Cittum et alios
In Causa Extraditionis Subditorum cum Rebus Eorum propriis ac aliarum circumstantiarum Trno
Combinata

3 X Illustres et MM Adamus Vexillifer et Onuphrius Capitaneus Plocen. Bromirsky Actor Cong. M Petrum Paulum Rosinewski Pocillatorem Cuchanovien. Cittum

In Causa approbationis Transactionum Solutionis Summae duernenq ratione viciationis Transactionum praesalitatis ac aliar. circumstantiar. Trno Comprehensar.

Combinata

Feria 3tia post die Festi S. Lucae Evangelistae Subiit Die Decima nona. Mensis Obris anno Dni 1779.

4 GG Josephus Antonius Blochy et Marianna de Blochy olim G Pauli Rzeszotarski Relicta Consors Viduae Trno G Josephus Bonkowski Actor Cong. Illustrem admodum Rendum Josephum Rosinewski Praepositum Siepnen. Cittum et alios Ratione Solutionis cum provisionibus Extraditionisq Rer. Mhium Fatis olim G Theresiae de Strasewskie Chodubskiae viduam Relict. Satisfactionisq anteriori Decro Trno Comprehens.

Decretum Educendae Inquisitionis pro futura Audientia Trno Conservato

5 X MM Carminus Jacobus Stanislaus et Joannes Rokosowsky Actor et alij Cong. M Benedictum Jerewski Gnalem Regimini Equestri Claviae Campestri Rni ob Erroneam Inscriptionem Cassatur

16 G Felix Miszewski Actor et alij Conc GG Antonium et Thomam et Lucam Fratres nitidae germanos Borowskie Helenam Virginem Innuptam Salomeam Gri Francisci Lemin ski agnethem G Mathiae Borowski Contes Borowskie Citt Ratione Solutionis Summae cum provisione pvenien

Decretum Solutionis

17 GG Matheus Eva G Stanislai Zochowski Consors albertus Eleonora Gnri Pauli Czaborowski Anna Gri Adami Kraszewski Contes Krajewscy Marianna de Gi de Girzenskie Olim G Thomae Krajewski Relicta Con sors Vidua Actor et alij Conc GG Thomam Wiechecki Alexandrum et Rochum Lisowskie Joannem et Antonium Zochowskie Cittes et alios

In Causa dimissionis Sortium levationis Summarum bonificationis praetensionum ac aliarum Circumstantiarum Trno Comphenz

Decretum Condescensionis

18 MM: Michael Kuczborski Dapifer Raciazien et Catharina Orłowska Invicem Conjuges Conc MM Josephum et Robertum Kampenhauzeny Cittes

Ratione Solutionis Provisionum a Summa Septem Mil trium Tyz

Decretum Solutionis

Feria 4ta post Festum S Lucae Evangelistae proxima sive Die Vigesima Mensis Octobris Anno Dni 1779.

19 G. G. ~~Adamus~~ Josephus Dębski Actor et alij Conc. G. G. Marian-
nam olim G. Michaelis Nadratowski Relictam Contem-
viduam Matrem Joannem Augustum Jacobum et Ue-
"odorum" Nad Nadratowskie Cittos et alios
Ratione attentatae violentiae ac aliae circumstanti-
arum Sterno Comprehens.
Super Marianna Matre Joanne Augustino et Jacobo
Nadratowskie Condemnatio quae Dat. et Ad. Vallica
vel Mtis.

20 G. Josephus Dębski actor et alij Conc. G. G. Bernar-
dum Malewski et Josepham de Dębskie "Conjuges" Actor
Ratione Cassationis Transactionum decernendae Incom-
petens Actionis ac aliae circumstantiae Incolum-
prehensae
Injunctae Communicationis Documentorum pro futu-
ra Cadentia Decretum

21 G. Albertus Pęski et Francisca Strusińska Iniciem
Conjuges Actor Conc. G. Josephum Laguna Cit.
Ratione Solutionis Summae

22 GG Joannes Kręciewski et Bogumila de Szawłowskie Jnvicem Conjuges Actor Conv. MM: Stanislaum Rokitnicki Tribunum Sieprzecz et Catharinam de Kosinskie Conjuges Ignatium Osiecki Josephum Zakrzewski Pocillatorem Sieprzecz et Mariannam de Kozielbrodzkie Conjuges Teodoram Suterzyska Valentinum et Bogumilam Rokitnickie Actor et alios

In Causa Solutionis summae meliorationis decretorum ac Quarundam Transactionum ac aliarum circumstantiarum Termino Comprehensarum

ad affectationem M. Stanislai Rokitnicki Tribuni Sieprzecz Delatio majoris pro Judice Tribunalis Regni Petricoviae Concessa Termino Conservato

Feria 6ta post Festum S. Lucae Evangelistae proxima Subiit. Die Vigesima Prima Mensis Obris Anno Dni 1779.

23 Jdem GG Kręciewskij Conjuges Actor Conv. MM Hiacinthum Subdapiferum Terrae Visogrodiensis Pelagiam M. Cięmiewski Thesaurariae Visogrodiensis et Februariam M. Thomae Długołęcki Contes Rościszewskie tum Stanislaum Rokitnicki ~~Cast~~ Tribunum Sieprzecz et Catharinam de Kosinskie Conjuges Ignatium Osiecki ac Reliquos olim G. Stanislai Osiecki Successores Actor et Alios

In Causa Comportationis Rerum Mobilium Argenteriorum in varia forma Existentium Eorumque Extraditionis ac aliarum circumstantiarum Termino Comprehensarum

Similis Delatio majoris pro affectatione M. Suterzyska pro Judice T. R. Petricoviae Concessa Termino Conservato.

24 Illustrissimus Michael Hieronimus Comes in Podosie Jonossa Podoski Castellanus Dobrinensis Capitaneus Ripinensis Or. Sancti Stanislai Eques Cohortis Loricatae Rothmagister Actor et alij Conv. M. Fabianum Cholewski Venatorem Sochocinensem ~~[illegible]~~ Actor et alios

Ratione ~~[illegible]~~ attentatae violentiae

W. S.

25 Illustrissimum et Rendissimum Capitulum Cathedrale Plocen. ad Conv. Conventum Siepracen. Ordinis Sancti Benedicti Lib.

Ratione Extraditionis Decimae

Decretum. Solutionis Decimae Pecuniariae ex Bonis Susli.

26 G. Ignatius Nadroski Actor Conv. MM. Stanislaum Rokitnicki Tribunum Siepracen. et Catharinam de Kosmi-skie primi olim Gri Stanislai Osiecki Secundi vot. ad praesens Invicem Conjuges tum Ignatium Osiecki Filium et Prisignum Lib.

In Causa Cassationis Transactionum cum praejudicio Labsecuti ~~Satisfactionis Decreti Ingrossati Communicatum~~ ~~Decreti~~ Sac aliarum circumstantiarum tum Comprehen.

Approbatis Transactionibus Intuitu haereditatis Sortis Rzomi Koski olim Mri Stanislai Osiecki Resignatis restans Praetium Juramento Evictum solvant Indemnes Possessores Emundando jus advitalitium Prima nisi Personae cessione.

27 G. Leo Siemiethowski et Bibianna Nadroska Invicem Conjuges Actor Conv. MM. Stanislaum et Catharinam de Kosmiskie Invicem Conjuges Rokitnickie Tribunos Siepracen. Matrem et Victricem tum Ignatium Osiecki Filium et Prisignum Lib. et alios

In Causa Solutionis Summae Satisfactionisque Decreto Adiectationis Gri Josephi Ozachowski Decretum

28 Illustris M. Michael Hieronimus Comes in Podosie Jonosza Podoski Castellanus Dobrinensis Capitaneus Ripinensis Orsan et Stanislai Eques Cohortis Loricatae Rothmagister Dnus et GG Paulus Goyski et Andreas Kaminski Aulici actores et alij cum Mro Josephum Calasantium Kampenhauzen Capitaneum Sieleckiensem et Fabianum Cholewski Venatorem Sochocinensem Citatum et alios

Ratione Exdivisionis Borrae JM propriae Lena cum dando Calculo assignandaque Condescensionis ad Bona Moszczyska Czarna et alia ac aliae Circumstantiae Trnae Comprehensae

De certa sufficientis Comparitionis adinventae acquisitionis termini ac adinventi termini et tandem post recessum a comparitione per Comparentem Mrum Cholewski sup. Eodem Condemnatio. quod Dd Act. et Rei Publicae et Mlis. cum Comparente Mro Kampenhauzen Suspensa. Trnae Conservato

29 G. Martinus Zottowski actor cum GG Nicolaum Franciscum Albertum Julianam Virginem Innuptam Gorzechowskie Citatis

Ratione Solutionis Dotis cum provisione Extraditionis Inventariorum Rerum Mlbiae Satisfactionis Decimae ac aliae Circumstantiae Trnae Comprehensae

adiutatio Gnae Juliannae Gorzechowska post mutatum statum. Trnae Conservato.

X

30 G. Antonius Borowski Bcrae Plocensis Actor et alij cum GG Thomam Malanowski et Josepham Borowskie Conjuges ac alios Citatos

Ratione Expulsionis de Sorte BG Kotarczyno decernendaque penalitatis Trnae aliae Circumstantiae Trnae Comprehensae

Decretum Condescensionis

1 G. Michael Gorzechowski Actor et alij Conj. GG. Franciscum Sniechowski et Magdalenam G. Antonij Rojewski agnethem G. Andreae Gumiński et Ursulam Gri Valentini Simonieri Estat Kolczyński Contes Sniechowskie Cittos Ratione Cassationis ~~[illegible]~~ Transactionum dimissionis Sortium super B. Zołszyno Miskie Smoszewa et Krasino Sitiena cum dando Calculo relevationis decem Condecimi ad affectationem G. Francisci Sniechowski Delatio mejoris pro Judex F. R. Petricius Concessa Trno Conservato.

2 G. Petrus Cieszewski Actor Conj. M. Robertum Kampenhauzen Succamerariae Parnaviensis Cittos et alios Ratione Solutionis Summae

W. S.

X

3 M. Bernardus Ludovicus Koziebrodzki Subjudex Trris Dobrinensis Actor Conj. MM. Antonium Mdzewski Thesaurariae Vinnicensis et Barbaram de Bagienskie Conjuges Michaelem Kuczborski Dapiferum Raciąziensem Mathiam Subjudicem Trrem Zawkrzensem Stanislaum et Nicolaum Bagienskie nec non Cantum Mauricium et Melchiorem Osieckie Cittos et alios In Causa Solutionis Summae Provisionalis ac aliarum circumstantiarum Trrum Comptorum

Decretum Solutionis Summae pro re M. Koziebrodzki Subjudicis Terrestris Dobrinensis ~~[illegible]~~ per Solm. Mi Bagienski Dapiferi Raciąz. seu Tutores eodem in termino Cuctionis in Tertia Parte circumdatae per M. Zerawski Dapiferum Plocensem

Feria 6ta post Dn. S. Lucae Evangelistae proxima subiit die 22 Maij Anno Dni 1779.

533

34 G. Michael Lazowski actor cons. MM. Josephum Calasantium Capitaneidis Sieleczy Josephum et Robertum Succamerarid. Parnaviensis Kampenhauzeny Dnos tum Laurentium Siniewicz Xaverium Mysłakowski ac Honestum Joannem Zamanski nec non LL. Thomam et Matthaeum Famulos Cittos

In Causa attentar. violentiar.

Delatio Inquisitionis pro futura Audientia Termino Conservato.

35 G. Michael Lazowski actor cons. M. Josephum Calasantium Kampenhauzen Cittum

In Causa Solutionis variar. Quotar. et aliar. praetensionum Dni. Conspreher.

Simile Decretum

36 MM. Carminus Jacobus Stanislaus et Joannes Rokosowscy Actor et alij cons. M. Benedictum Jezewski Gnalem Regiminis Equestris Clavae Campestris Rni. Cittos et alios

In Causa Satisfactionis Decr. Cassationis praejudicio Sa[illegible] Transactionum tam in rem Citto quam obim. M. Josephi Jezewski Parentis Jpi. per obim. M. de Rokosowski Cittum Mi[illegible] ptus Jezewska recognitae ac aliar. circumstantiar. Dni. Conspreher.

Decretum per Partes conditatum Condescensionis ad Bona Rossiszowo et Zanoscie cum attinentiis.

7 G Adamus Rzeszotarski actor cum Perfidum et Infidelem
simul ~~[illegible]~~ Leukowicz Judaeum Biezunensem Cittos et alios
In Causa Solutionis Summae
Super Disposito Infideli Lauck Leukowicz
Condemnatio quae D.A. et R. Publicari et Mtis

8 G Mathaeus Malanowski actor et alij cum Illustris admodum
Rndos Dionisium Kortes Decanum et Josephum Rosiszewski
Praepositum Sieprensem tum GG Mathiam Mazowiecki et Laurentium
Bromirski Burgrae Crac. Plocensem olim Perillustris Rndi Sta
nislai Malanowski Decani Sieprensis Executores Cittos et alios
In Causa dandi Calculi de Summa Trium millium Nonen
grossa Tynf per Eundem olim admodum Rndum Malanowski Testa
mento Animae ac aliae pia legata dispositae tum reproductionis
Quietationem ac aliarum circumstantiarum Tmo Comprehensae
Decretum Injuncti Juramenti ~~[illegible]~~ per partem veri
actoream Indulti Libertatis nisi a Causa SS.RR. Kortes et Rosi
szewski tum Demandatae Tempore opportuno reparationis Eccle
siae BVM. ac edificationis Lenodochij ad Consistorium Nouae Summae
mout in Decretale

9 M Michael Kuczborski Dapifer Raciezien. M Nicolai Bugien
ski Minorennis Tutor actor cum M Antonium Mdzewski Thesaurarium
Vinnicensem Cittum et alios
Ratione Comportationis Dispositionis Testamentariae tum Regestri
Quarum Rerum Mlbrum Status Bonorum Zgagowo Kosciminie Grabowo et
aliorum nec non Summarij Documentorum ad Substantiam minor
ennis spectans denique Contractus Venularij Bonorum Zgagowo et aliorum
dandique Calculi de Perceptis Proventibus ex Bonis et Summis
ac ex Disvenditis Inventarijs Rebus et Frumentis tum Comportatio
nis Rerum mundum disvenditarum Earumque Taxationis ac aliarum
Substantiarum Tmo Comprehensae
Decretum ad Citationis MM Bogienskich Termino Con
servato.

Sabbatho post Fm S Lucae Evangelistae proximo Subiit Die 28 Mensis Anno Dni 1779

535

40 G Josephus Dębski Actor et alij Conv GG Rochum Machanski et Evam de Pankowskie ultimi ad praesens voti Judicem Conjuges tum Hieronimum Patruum Joannem Jacobum Augustinum Teodorum Michaelem Mariannam G Pauli Gutkowski Evam G Umieryski Justinum et Hedvigim Virgines Inmeptas Fratres et Sorores Inter se germanos Filiastros Nadratowskie Paulum Czachorowski atq Machczynski Actor et alios

Ratione reproductionis Juriorum ad praeter sui ad haeredis si quae habent spectan bonificationis usus et Fructus ex Eisdem Pratis In debito per Ipsum percepti tum et aliarum circumstantiarum Fmo Comprehensae

Decretum Condescensionis in fundum Bonorum Sacrorum

41 MM Michael Dapifer Raciszewski Patruus Mathias Ensifer Plocensis Theodorus Thesaurarius Zaerocimensis Filiastri Kuczborski Actor Conv JM Xaveriam Podoska Palatinissam Plocensem Franciscum Jtem Podoski Castellanum Ducatus Masoviae tum Stanislaum Małachowski Capitaneum Sandocensem Ignatium Niczkiewicz Thesaurarium Siepraeum denique GG Antonium Zaborowski et Antonium Nieteras Actor et alios

In Causa Quatuor mansorum Lichnensis Bonae in Sinagoga Sectae Edicionis ex Eiusdem mansis dandi Calculi ac aliarum circumstantiarum Fmo Comprehensae

Super Illibus Mus Podoskie Castellani Masoviae et Palatinidae Plocensis tum Małachowski Capitaneo Sandoc ac Ipso Zaborowski Condemnatio quae D Act R publicavit Mtis.

42 MM Joannes Płaszkowski Subdapifer Parnaviae et Franciscus Kosicki Camerarius Fmi Lichanovicensis Actor et alij Conv JMM Xaveriam Podoska Palatinissam Plocensem et Franciscum Podoski Castellanum Ducatus Masoviae Actor et alios

Ratione non Solutionis Summarum cum provisione Generi Satisfactionis Oeco

Super Illibus Mus Podoskie Castellani Masoviae et Palatinidae Plocensis Condemnatio quae D Act R publicavit Mtis.

13 JMM Xaveria Podoska Palatinissa Plocen. Filiastra et Franciscus Comes in Podosie Podoski Castellanus Ducatus Masoviae Ordinum Aquillae albae et Sancti Stanislai Eques Patruus Actor et alij Cong. mm Michaelem Dupiferum Rusiensem Patruum Mathiam Ensifer. Plocen. Teodorum Thesaurariae Faencinen. Filiastros Huerberskie tum JMM Carminum Kraiński ~~et Fedorem~~ Potocka Juricem Conjuges Metatores Rm nec non Successores olim JM Michaelis ~~Kraiński~~ Rudzinski Palatini Ducatus Masoviae ~~Cittos~~

Causa decernendae Incompetentiae actionis mm Huerberskim Comportatio in Documentorum per ~~[illegible]~~ Cittos Rudzinskie Kraiński et Huerberskie et aliarum circumstantiarum Trno Comprehensa

Combinata

14 G. Rochus Rojewski et Magdalena Sniechowska Conjuges Actor Cong. G. Franciscum Sniechowski Cittum

Ratione Extraditionis Inventariorum

Sup. Gso Francisco Sniechowski Condemnatis quae Dactae publicavit Mtis

15 G. Rochus Rojewski Actor Cong. G. Franciscum Sniechowski Cit. et alios

In Causa Solutionis Summae Compromissionis

Sup. Gso Francisco Sniechowski Condemnatis quae Dactae publicavit Mtis.

46 G Joannes Czachowski Actor Cong G Michaelem Humiecki Cittum
In Causa Solutionis summae cum provisione

Quoniam Pars actorea non docet de termino ideo Pars citata libera ad praesens a termino Partis actoreae.

47 G Joannes Czachowski et Catharina Humiecka Conjuges Actor et alii Cong MM Bartholomaeum Vexilliferum Bractaviensem Josephum Thesaurarium Premisliensem Franciscum et Michaelem Humieckie Fratres inter se germanos Cittos
In Causa meliorationis Dotis

Communicatio Documentorum pro futura Cadentia Termino Conservata.

48 GG Josepha Dębska et Bernardus Malewski Conjuges Actor Cong G Josephum Dębski Citt
In Causa Solutionis summae ~~[illegible]~~ ~~[illegible]~~ ac aliarum circumstantiarum Termino Comprehensae

Combinata

49 GG Bernardus Malewski et Josepha Dębska Conjuges Actor Conv Relictam Ohm Michaelis Nadratowski et Augustinum et Jacobum Nadratowskie Cittum In Causa attentatorum violentiarum

Actoratus
Delatio inquisitionis pro futura Cadentia Termino Conservato

50 MM. Kampenhauzeny Actor Conv MM Kuczborskie Conjuges Dapiferos Kaniazieny Cittos Ratione dandi Calculi bonificationis Pretensionum et Fundo Bonorum Stopnio Emicarum

Combinata

51 M. Mathias Kuczborski Emiser Plocen Actor et alij Conv M Ignatium Nickiewicz Cittos Thesaurarium Sieprecy Ratione laesionis honoris

NB

539

52 Gs Bernardus Malewscy et Josepha Dębska Conjuges
Cons G Josephum Dębski Cittum
Ratione Extraditionis Inventariorum Rerum Mobilium post obitum
Matrem actis derelictis

W.S.

53 M Robertus Kampenhauzen actor et alij Cons
M Fabianum Cholewski venatorem Sochaciensem
Cittum et alios
Ratione Excisionis Sylvarum in Mierzycino

W.S.

54 Idem actor Cons G Bartholomaeum Gutowski
B Crens Ploans Cittum
Ratione Solutionis summae et Indebitae obiectio
nis Expulsionis

Affectantibus Partibus utriusque Condescensionis Decre
tum ad Fundum Bonorum Radomiae Sanctuariorum
ibidem Cittum

55 MM Antonius et Barbara de Bagienskie Juniores
Conjuges Mdzewscy Thesaurarię Vinnicen et Nicolaus Ba
gienski Dapiferię Raciąscien actor et alij Conv M Bernardum
Koziebrodzki subjudicem Terrae Terrae Dobrinen Cittum et alios
Ratione Indebitae Vexae

Combinata

56 Jidem actor et alij Conv M Martinum Wolfangum Zoraw
ski Dapifer Plocen Cittum et alios
Ratione Evictionis ab Impedimento Juridico

Combinata

57 Religiosissima ac Deodicata Ursula Constantia Podo
ska Virginum Monialium Ordinis S Benedicti Conven
tus Siepraen abbatissa ac totius Conventus Siepraen actores
et alij Conv Illustrissimum et Rendissimum Capitulum
Capitulum Cathedrale Plocen Cittos
Ratione Indebitae Vexae

Combinata

58 GG Josephus et Carem et Catharina Kozierowska Filia Virgo Innupta Kozierowscy actor et alij cons GG Antonium Burgr Crenz Plocen et Mathiam Borowskie Adamum Zglenicki et alios
Ratione Lesi honoris
Delatio Inquisitionis pro futura Cadentia Trno Conservato

59 M Benedictus Jezewski Gnalis Exercituum Rni actor cons Mmi Carminum Jacobum Hamilaum et Joannem Kokosowskie ac alios Cttos
In Causa Cassationis Testamenti quo ad Bona Zamoscae sese regulans ac quorum Cessionis actorum approbationis transactionem dimissionis Bnorum cum dando Calculo ac decernendi ratione viciationis transactionum pienaritatis ac aliarum Circumstantiarum Trno comprehens
Combinata

60 GG Alexander et Rochus Lisowscy actor cons G Lucam Bromirski Cttos
In Causa Ratione Cassationis transactionum cum praejudicio Subiecto
Sup Gd Luca Bromierski Condemnatio qua Dactl publicavet Mtis

X
1 G Bartholomaeus Gutowski Burgr Crac Ploczy actor contra
M Josephum Kampenhauzen Actum
Ratione non Solutionis Summae
Decretum Solutionis

X
2 Ex actor Cum MM Josephum et Robertum Kampen
hauzeny Actis
Ratione Solutionis Summae
ad inventae Personalis Comparitionis MM Kampenhau
zenow pro futura Cadentia Dtum Fm Conservato.

63 M Benedictus Jezewski Gnalis Exercituum Rm actor et
alij Cum MM Costantiam de Cieszkowskie Relictam obiit
M Ignatij Kampenhauzen Contem Viduam Matrem et
Calasantium Filium Kampenhauzeny Actis et aliis
Ratione appropriationis Fundorum et pratorum peractarum
violentiarum
Decretum Condescensionis ad Fundum Bonorum
Boguszewice seu pratum et Fundos Controversos,

64 X G. Bartholomeus Gutowski Burgr. C.P. actor Cong. M. Josephum et Robertum Kampenhauzeny Actt. et alios Ratione non manu tentionis Contractus arendatorij Contraventionisq. Eidem ac bonificationis fundi praetensionem

Combinata

65 GG Salomea G. Francisci Ummiski et Agnes G. Mathiae Borowski Comtes Borowskie Actt. Cong. GG Thomam Antonium et Lucam Fratres Inter se germanos Borowskie et alios Actt. Ratione satisfactionis decreti

Decretum Satisfactionis Antecedenti Decreto Inpuncto Communicationis Documentorum.

66 GG Augustinus Joannes Jacobus Teodorus Michael Marianna G. Martini Gutkowski Comm. Eva Justina et Hedvigis Virgines Innuptae Nadratowscy Actt. et alij Cong. GG Rochum Machczynski et Evam Pankowska Inviam Conjuges Actt. Alios Ratione Satisfactionis Decreti Comportationis scripti lavationis summae ac aliarum circumstantiarum Trno Conjunctorum

NB

67 G Joannes Czachowski actor Cum M Bartholomaeum Ha-
miecki vexilliferum Braclaviensem Dnum atq Michaelem
subditum Citt
Ratione Extraditionis subditorum una cum Rebus Ejus propri-
is ac aliarum Circumstantiarum Trno Comprehen

Delatio Inquisitionis pro futura Cadentia per
partes utrasq educendae Trno Conservato

68 MM Hedvigis de Dzierzanowskie olim M Joanni Duczy-
minski Suppl Salinarii Plocen Notarii Cum Relicta
Vidua Mater Stanislaus Georgius Duczyminski Actor et alii
Cum Illustrissimum et Rendissimum Michaelem Zorawski
Suffraganeum Plocen Cittum et alios
Ad reseranda Inquisitiones
Decretum assignatae Condescensionis.
Feria 2da. Ante Fm SS Simonis et Judae Aplorum proxima subiecta die 25.
mensis Obris Anno Dni 1779.

69 G Rosalia Jankowska virgo adulta Actor Cum GG Matha-
eum Parentem Antonium et Mathiam Filios Malanowskie
Cittos et alios
In Causa Solutionis Deservitae Mercedis
Decretum Comprobationis Deservitae mercedis per
Ipsam Jankowska pro futura Cadentia Trno Conservato.

70 M Hippolitus Dobrski Emiferiae Vinicen. Actor Cong. M Franciscum Wenda Praefectum Exercitus Rni Ab Actalis Ratione Solutionis Summarum unica cum provisione Sup. Disparente M Francisco Wenda Condemnatio quae D. Act. R. Publicavit Mtis

71 G Rosalia Jankowska Virgo adulta Actor Cong. GG Antonium et Mathiam Malanowskie Actor Actalis In Causa attentarum violentiarum

Delatio Inquisitionis pro futura Cadentia per Partem actoream in probationem Jam vero Per partem Actoram in emundationem expediendae Rnio Conservato

72 GG Bogumila Gozdzikowska et Stanislaus Lukowski Actor et alij Cong. GG Barbaram Malanowska olim G Joannis Lukowski Relictam Antem viduam Matrem Valentinum et Joannem Lukowskie Filios Thomam et Antonium Borowskie Dnos Franciscum Pęski Tumultum L. Vincentium Actor et alios

In Causa attentarum violentiarum

Non attenta Quaestione per Gnum Mathiam Borowski nomine G Gozdzikowska manualiter Data qui ad actoratum quoad G Gozdzikowska in obiectis Parte Actalis Concessae Delationis Inquisitionis pro futura Cadentia educendae Decretum Termino Conservato.

73 M. Theodorus Dezau Notarius Suppae Salinariae Lacrimarum Actor Cum Cum M. Bartholomaeum Zboriski Pricerniae Terrae Dobrinensis Cittum et alios
Ratione Solutionis Summae

Decretum Libertatis ad praesens a Termino

74 GG Marianna de Kłosinskie olim nobilis Michaelis Nadratowski Relicta Vidua mater atq Augustus Filius Nadratowski Actor et alij Cum GG Josephum Dębski Bernardum Malewski Cittum et alios
In Causa attentatae violentiae

Combinata

75 Gsa Bogumila Gordzikowska Actor et alij Cum G. Matthaeum Borowski Cittum et alios
Ratione Cassationis Quietationum Manualium

Combinata

547

77 GG Joannes Kęsicki Valentinus et Simon Rzepotar
sky Joannes Zglenicki actor et alij cum GG Carolum Ost
Bielski Ludovicum Rzepotarski tum Adamum Joan
nem Marlak atq Joannem Kicka albertum Blascum
atq Benedictum Rzeszotarskie Actis ac alios
Ratione ademptionis ~~[illegible]~~ agrorum tum attentatae violen
tiae ac aliarum circumstantiarum tum Comprehen

Decretum Condescensionis in fundum Bonorum
Rzeszotary Przeczyte cum adulatione quam Interent

78 G Joannes Kęsicki actor et alij cum Josephum Pagu
na Filium et Mariannam Kisielewska Matrem Actis
et alios
In Causa Solutionis Summae cum provisione provenien

Decretum Solutionis

79 GG Ludovicus Bartholomaeus Joannes Rzepotar
sky Actor et alij cum GG Joannem Kęsicki Joannem
Simonem et Valentinum Rzepotarskie Actis et alios
Ratione attentatae violentiae ac Illationis Damnorum

Combinata

80 GG Mathias Borowski et Adamus Zglenicki Actor et alij Cont. GG Josephum Kozierowski et Catharinam Kezicka Conjuges Parentes Petrum Bertholomaeum et Joannem Filios Kozierowski Actor
In Cau. Iniuriarum ~~diffamationis~~ honoris
Combinata

81 G Martinus Kumanski actor et alij Cont. G Gregorium Chmielinski Act. et alios
In Causa L Theresiae L Josephi Tomczak Filiae ~~ac~~ Appellationis
Sup. Disparenta Pro Gregorio Chmielinski Condemnatio quae D. Act. Remittit publicavit Mtis.

82 Illustris admodum Rendus Rochus Lechowicz ~~Da~~ Praepositus Lutocinensis Decanus Biezunensis actor et alij Cont. MM Constantiam de Czeskowski M. Ignatij Kampenhauzen Capitanei Sidecensis Relictam Coten Viduam Matrem ac Calasantium Filium Kampenhauzen tum Carolum Teodorum atq Joannem Tribunicki Plocensis Actor et alios
Ratione Solutionis ~~Summae~~ Census a Summa Ecclesiae Lutocinensis Inscriptae
Decretum in Junctae Communicationis Documentis pro futura Cadentia per partes utrasq Tm Conservato.

83 Illustrissimus et Rendissimus Michael Zorawski Suffraganeus Plocen. et S. Laurentius Kezicki Actor et alij Cnj Relictam et Successores Olim M. Joannis Duczymiński Notarij Suppl. Salinarie Plocen. Contem. Actor et alios ad reserandam Inquisitionis

Combinata

84 Illustrissimus et Rendissimus Michael Zorawski Suffraganeus Plocen. Actor alij Cnj M. Bartholomeum Iboiński Pincernie Plocen. Cit. et alios Cnj S. Antoniaci Rite et alexander Bombasius Ratione attentarum violentiarum

Dilatio Inquisitionis pro futura Cadentia Termino Conservato.

85 M. Adamus Chamski Vice Palatinus Plocen. Actor et alij Cnj Illustrem admodum Rendum Bartholomeum Janiński Praeposit. Jezecien. Citatum et alios Ratione Usurpationis Indebite Propinationis

W. J.

Feria Tertia ante Dnm SS. Simonis et Judae apostolorum proxima scilicet die vigesima Octava mensis Obris anno Dni 1779. 550

86 x MM Adamus Chamski tum Relicta et Successores Olim M Alberti Jurewski Dapiferi Plocensis ac Infideli abrachum arendator Actor et alij cum Illustrem admodum Rendum Bartholomaeum Jamiski Actor et alios
Ad reserandas Inquisitiones

Decretum lectis inquisitionis Poenalitatis

87 x M Adamus Chamski vice Palatinus Plocensis actor cum Infidelem abrachum mercatorem Biezunensem Actum et alios
Ratione Fatri Cubiti procurationis et Ejusdem utilitatis

W. S.

88 Relicta et Successores Olim M Alberti Ubysz Subjudicis Plocensis Actor et alij cum Infideles Marek Perec Jozwowicz Juste Salamonczyk Actos et alios ratione solutionis summae

W. S.

89 M. Bartholomaeus Zbeniski Pricarnicus Dobrinensis et Catharina Kaminska Jnsicem Conjuges Br. Borkowa et Smedianowa haeredes Dni tum N. Bromirski administrator et alij Actor et alij Cons. Religiosissimam ac Deodicatam Ursulam Podeszka abbatissam Conventus Sieprcensis ac totum Conventum Dnae ac S. Paprocki Cittor et alios
In Causa decernendae paenalitatis ad mentem Legis in loco actor proprio attentam violentiam

Delatio Jnquisitionis pro futura cadentia Per partes tam in probationem quam reprobationem educendi termino Conservato.

90 Jdem Actor Cons. Eosdem Cittor
In Causa remissionis Causae ad Competentiorum Jn ordine distimitationis Bonorum

Decretum Remissionis ad Campum pro Distimitatione Bonorum ~~[illegible]~~ Partium Litigantium Conditio

91 Jdem Actor et alij Cons. Conventum Sieprcensem ordinis S. Benedicti ac Subditos de B. Dembrowka et alios
In Causa attentam violentiam

W. S.

92 Perillustris Rendissimus Josephus Cathedralis Plocz et G. Jacobus Zerawscy ad et alij Cons. GG Annam G. Jacobi Cichowski Evam G. Antonij Dembrowski Contes Biatyszewski Attes et alios
In Causa appropriationis Fundorum Solutionis Summarum ac aliarum Circumstantiarum Termino Comprehensa.

Decretum Contumaciale assignatae Condescensionis in ordine Executionis Anteriorum Decretorum

93 GG Antonius et Thomas Borowscy ad et alij Cons. G. Mathiam Borowski Dnum et Bogumilam de Cybulskie Honorati Joannis Gordzikowski Contem Ad et alios Ratione Indebitae vexae ac decernendae poenalitatis

Combinata.

94 GG Barbara Malanowska Olim G. Joannis Lukowski Vidua Mater Joannes et Valentinus Filii Lukowscy ad et alij Cons. GG Mathiam et Antonium Borowskie Stanislaum Lukowski ac Mtem Bogumilam Gordzikowska Attes et alios
Ratione attentatae violentiae

Combinata.

95 G G Thomas et Josepha Malanowscy actores et alij
cum G G Mathiam et Antonium Borowskie Cittes
et alios
Ratione attentatae violentiae

Combinata

96 G G Franciscus et Albertus Gorzechowscy actores
et alij cum G Tytum Sulkowski ac successores
Ejusdem Cittes ac alios
ad recurandas Inquisitiones

W B

97 G G Gregorius Mysinski et Agnes Petrykowska con
juges actores et alij cum G Albertum Chyczewski Cittes
et alios
In Causa Solutionis Summae decernendae pena
litatis in Sublationem Condictionis

~~[illegible]~~

Decretum assignatae Condescensionis in fondum Bonae
Szumanie Jerling et Bakalary ac alios

98 G Casimirus Petrykowski ad et alij cum G Albertum Chyczewski Cittam et alios
Ratione Certae praetensionum
Combinata

99 G G Eva de Petrykowskie ultimi voti G Joannis Petrykowski ac Jdem Maritus ad et alij cum G Albertum Chyczewski Cittam et alios
In Causa Solutionis Summae
Combinata

00 Religiosissima ac Deodicata Ursula Constantia Podoska Virginum Monialium abbatissa Conventus Sieprecensis ac totus Conventus Sieprecensis ad et alij cum MM Bartholomaeum et Catharinam de Kamińskie Jnciam Conjuges Zbonińskie Pricarnicae Dobrinensis Anos tum G Josephum Ulatyckie ac alios Cittos
Ratione Satisfactionis Decrm decernendaeque subalternae Condescensionis ad Fundum Controversum
Combinata

555

101 Religiosissima ac Deodicata Ursula Constantia Podoska Conventus Sieprcen. Virginum Monialium abbatissa ac totius Conventus Sieprcen. Actor et alij Conj. Mm Bartholomaeum et Catharinam de Kaminskie Invicem Conjuges Zbonskie Dnos et N. Bromirski administratorem atq. Subditos de Bomi Borkowo et Sniedzianowo Trno Exarates Actor.
Ratione Statuitionis Subditorum decernendaq. poenalitatis pro attentatis violentijs.

Combinata

102 Mm Bartholomaeus Zbonski Sincerniae Dobrinen. et Catharina Kaminska Invicem Conjuges Bn Borkowa et Sniedzianowa haeredes Dni tum N. Bromirski administrator Actor et alij Conj. Illustrissimum ac Rendissimum Michaelem Zorawski Suffraganeum Plocen. Bn Wilczagora Possessorem tum GG Wolski Tornatarium Mathiam Malanowski ante actum administratorem nec non LL Paulum Valentinum Joannem Gasparum Jacobum Stephanum Lucam Andream Nicolaum de Bomi Wilczagora Subditos et Actor.
Ratione Injuriae poenalitatis ratione attentatae violentiae

Combinata

103 G Petrus Cieszewski Actor et alij Conj. M Calasantium Kampenhauzen Capitaneiae Sieleccen. Actorum et alios
Ratione Laesionis honoris

N. S.

04 Illustris Rendus Bartholomaeus Jaminski Praepositus Jezerienc Actor Cons. D. Ignatium Biattoskurski Actor In Causa Solutionis Summae Satisfactionis Dato

Sup. Gdo Ignatio Biattoskurski desparente Condemnatio quae Dact. R. Publicavit Mtus.

05 Idem Actor Cons. M. Adamum Chamski Vice Palatinum Plocen. ac Relictam et Successores olim M. Alberti Jezewski Dapiferi Plocen. Item Infidelem Judaeum Taberne in Bomi ~~Sepre~~ Jezewo Arendatorem Actor ac alios Ad reseramen Inquisitiones

Combinata

06 MM. Bartholomaeus Zbonski et Catharina Kamin ska Juriam Conjuges Pincernicz Dobrinen. BB. Borkowa et Smie dzianowa haerades Dni tum N. Bromirski Administrator Cons. Illustrissimum et Rendissimum Michaelem Zurawski Suffraganeum Plocen. BB. Wilczagora Possessorem ac alios Actor Ratione remissionis Causae ad Tem. Competens in ordine dissimitationis BB.

Decretum Remissionis ad Campum cum praefixione Termini praevio condescendo Geometra ac Condescensione Sui Judicij aut GG. Camerariorum pro Eod. Termino.

557

107 GG Martinus Kowniacki et Magdalena Podoska Invicem Conjuges Actor et alij Cons G Albertum Chyczewski Cittum et alios

Ratione Excisionis Borrarum violentiae peractionis

Delatio Inquisitionis pro futura Cadentia per Partes utrasque Educendae Trnsi Conservato.

108 GG Florianus Podoski et Marianna Wybczynska Invicem Conjuges Actor et alij Cons MM Marcianna Oborska olim M Alberti Jezewski Dapiferi Plocens Matrem ac Successores Ejusdem tum G Franciscum Wybczynski Cittum et alios

Ratione Compertationis Certae manualis assecurationis Cassationisque Ejusdem ac aliarum Circumstantiarum Trno Comprehens

Super Desperente pro Francisco Wypczynski Condemnatione quae D A et Remittit Publicavit Mtis

109 M Marianna Oborska olim M. Alberti Jezewski Dapiferi Plocens Relicta Consors Vidua Mater ~~tum~~ Nicolaus Ensifer Raciąziens Actor et alij Cons JM Brownem In Maykowy Sierakowski Succamerarium Pltus Plocens et GG Franciscum ac Mariannam G Floriani Podoski Contum Wybczynskie Cittus et alios

In Causa Solutionis Summae Approbationis Compositionis Certae decernendae penalitatis tam respectu viciationis Ejusdem quam hominis Circumscriptionis

N.B.

G Stanislaus Podoski Actor et alij. Cum G Adal
bertum Chyczewski et Rybicki Actor et alios
Ratione attentatae violentiae

N.B.

G Antonius Borowski Actor et alij Cum GG Barba
ram de Malanowskie olim G Joannis Lukowski Con
sortem Relictam viduam Matrem Paulum Valen
tinum et Joannem Filios Lukowskie tum Jacobum
Zglenicki et Magdalenam de Lukowskie Conju
ges Actor
Ratione attentatae violentiae ac Expulsionis de Gaza

N.B.

Idem Actor et alij Cum GG Josephum Kozierowski
et Catharinam de Kęsickie Juxtam Conjuges Actor
et alios
Ratione variae circumstantiae ac obiectionum
tum comprehensae

Combinata

113 Famatus Matheus Styczynski Actor Cons. Famatus Marianna de Kickie olim Famati Ludkiewicz Contentus Relictam Viduam Matrem et Joannem Kicki Filium Citti Ratione Solutionis Quotae

W.S.

114 G. Joannes Kęsicki actor et alij Cons. Famatus Gasparum Krajewski et Albertum Malisewski Civas Sieniawensis et alij Citti Ratione Solutionis Summae

W.S.

115 M. Josephus Kaminski et Febronia de Kuczborskie Jnvicem Conjuges Vagnferiae Morensis Actor et alij Cons. Illustrem Tadmodum Rondum Bartholomeum Jasinski Praepositum Jeseriensem Citto et alios In Causa Evictionis ab Impedimento Juridico et aliarum Contentorum Combinata

6 G Albertus Chyczewski Actor et alij Conq GG Martinum Kownacki et ~~Stanislaum Podoski~~ Cittum et alios Ratione attentatae Violentiae peractaeq Injuriae

Combinata

7 Jae Actor Conq G Stanislaum Podoski Cittum et alios In Causa attentatae Violentiae

NB

X

18 Illustri admodum Rendus Josephus Rosciszewski Praepositus Siepraeq Actor Conq GG Antonium et Josephum Blochy Josephum Bonkowski et Mariannam de Blochy Rzepotarska Relictam viduam Cittos et alios Ratione Indebitae vexae ac aliae Circumstantiae Nro Competenq

Combinata

561 Feria sexta in vigilia Festi SS. Simonis et Judae Apostolorum Scribit die 27 mensis Octobris Anno 1779.

119 Illustris Admodum Rendus Laurentius Czarnomski Praepositus Gordoviensis acto cum Relictam olim M. Jacobi Chamski subjudicis Trnsis Plocensis Fratrem Joannem atque Adamum vice Palatinum Filios Chamski cittos et alios
Ratione Solutionis Summae Provisionalis

Commonicatio Documentorum per partes ubi pro futura Cadentia Trnsi Conservato.

X

120 G. Bartholomaeus Rybicki actor et alij cum Perillustrem Rendissimum Josephum Zurawski Canonicum Cathedralem Plocensem cittum
Ratione Solutionis Summae in vim Decretae mercedis pro omnibus

NB

X

121 G. Jacobus Kurowski acto et alij cum SS. Petrum Franciscum Joannem Cristinam G. Gregorij Lisowski Conjuges Kurowskie cito et alios
Ad reserandas Inquisitiones

NB

Gabriel Antonius in Karwosiecki Karwosiecki

Regestrum Terminorum Factorum in Signe ~~sabbati tertie~~ Sabbatho
postridie Festi Sanctae Hedvigis Viduae Electae Dei feliciter die Decima
sexta mensis Octobris Anno Dni 1779

Feria 3tia postridie Festi S. Luae Evangelistae feliciter die Decima
nona Obris anno Dni 1779.

G. Ignatius Biattoskorski Actor Conz. GG. Albertum Parentem et Albertum Laurentium ac Gregorium Filios Zglenichi Cit.

ad Educendam Inquisitionem

Praestitit Ignatius Biattoskorski super Incorruptione testium Juramentum Testes Induxit et Inquisitionem suam educit quas in futura Cadentia reponere tenebit Termino Conservato.

GG. Joannes Zglenicki et Agnes Ummiska Invicem Conjuges Ad Conz. GG. Barbaram de Malanowski olim G. Joanni Lukowski Relictam Contem Viduam Matrem Stanislaum Paulum et Joannem Filios Lukowskae Cittos

Ratione Educendae Inquisitionem

Sup. Recedente Parte Citata a Comparitione Condemnatio quae D. Actor ~~[illegible]~~ Publicavit Mhis

Idem Actor Conz. G. Stanislaum Lukowski Cittum Ratione Educendae Inquisitionem

Praestitit Ignatius Joannes Zglenicki Satisfactionem Sententiae Judicij Sup. Incorruptione Testium Juramentum Testes Induxit et Inquisitionem suam Educit quas in futura Cadentia reponere tenebit Termino Conservato.

Feria 4ta post Fm S. Lucae Evangelistae proxima subiit Die 29. mensis Octobris Anno Dni 1779

563

4 ~~[illegible]~~ Mariannae de Oborskie olim m. Alberti Jerewski ~~Franciscus Kargowski et Thomas Zglenicki~~

Relicta Conserv. Vidua ~~et~~ hereditaria Dna et Gnri Franciscus Kargowski Venatarius Possessor Sortis in Bonni Strzyhowo Lib. et Thomas Zglenicki Actores et alij — — — —

Cons. Andream Wolinski Citt. et alios

ratione Educendae Inquisitionum

Sup. Desperante Gno Andrea Wolinski in Lucro abusus Educendae Inquisitionum Condemnatio quae D.A. et R. Publicavit Mtes

5 GG Albertus et Francisca de Lukowskie Invicem Conjuges Parentes Laurentius et Gregorius Filij Adamus et Eleonora de Swierkockie Invicem Conjuges Zglenickie Actores et alij Cons. GG Stanislaum Valentinum Paulum Joannem de Lukowskie Ignatium Bialloskurski Thomam Paprocki Actores et alios

Ad Educendas Inquisitiones

Praestitit ad praesens Gnus Stanislaus Lukowski sup. in Corruptionem testium Juramentum. Inducunt itaq. Partes Testes et Inquisitiones educunt. Instantanee Induxerunt Eduxerunt. receperunt quas in futura Cadentia reponere tenebuntur. Trnd. Conservato.

6 G Antonius Czachorowski Actor et alij Cons. GG Lisickie Conjuges Citti et alios

Ad Educendas Inquisitiones

Praestiterunt Partes utraeq. ~~inquisitionis~~ sup. in corruptionem Testium Juramentum. Inducunt Testes et Inquisitiones educunt. Instantanee induxerunt et Eduxerunt atq. receperunt quas in futura Cadentia reponere tenebuntur. Trnd. Conservato.

G Mathias Borowski actor et alij GG Thomam et Jose
phum de Borowskie Invicem Conjuges Malanowskie Cittes
et alios
Ad Educendas Inquisitiones

Praestitit Jsus Mathias Borowski Juramentum suum incorruptio-
nem Testium induxit Testes Ad Actoratum suum et Inquisitionem eius
eduxit Induxit et eduxit atque recepit quas in futura Sententia
reponere tenebuntur Termino Conservato.

GG Antonius Lisicki et Felicianna Marchocka Conjuges
actor Conj GG Antonium Czachorowski et Stanislaum Sul
kowski Cittes et alios
Ad Educendas Inquisitiones

Combinata

GG Stanislaus Valentinus Paulus et Joannes Liebowscy et Tho
mas Paprocki ac alij actor Conj GG Adamum et Eleonoram
Swierkocka Invicem Conjuges Parentes Martinum et Lau
rentium Filios Zglienickie Cittes et alios
Ad Educendas Inquisitiones

Combinata

Gabriel Antonius in Karwosieki Karwosiecki
J.D.L. Praeses

Regestrum Penalium in Sieprc sub Actu post die Festi Sanctae Hedvigis Viduae Electae Dei, Scilicet Die Decima Sexta Mensis Octobris Anno Dni 1774no.

Sub Actu Feriae Quartae Jon vigilia Festi Sanctorum Simonis et Judae Apostolorum Scilicet Die vigesima Septima Mensis Octobris Anno Domini 1779 Celebrat

Instigator Judicij Spectans Actu Conc Mcum Theodorum Kuczborski Thesaurarie Zakroczimensis Citt inc Non solutionis Poenae Simplicis Quatuordecem Marcas Polt pro Contraventione adjudicat

In Termino ex Propositione Prudenti Suorum Solutionis Poenae Simplicis 14 Marcarum Ptor ad Erarium Judicij adjudicat B. P. quae D. A. et Remittur Publicat tandem Cassatur.

Idem Actu Conc Mcum Josephum Kamienski Dapiferum Nurensis Citt rnc Non Solutionis Poenae Semi quatuor Marcas Polt pro Parte Judicij Sui adjudicat Simultis Banitio

Idem Actu Conc MM: Casimirum Jacobum Stanislaum et Joannem Rokosowskie Citt inc Non solutionis Poenae Semi Simplicis Quatuordecem Marcas Polt pro parte Judicij Sui adjudicat Simultis Banitio

Item Actor Cum Gsum Josephum Laguna Citat. rec. Non Solutionis Poenae Semi quatuor Marcar. Polo pro Parte Judicij Gsens adjudicat.
Smutus Bannitus

Item Actor Cum Conventum Sieprzec
non sunt

Item Actor Cum MM: Stanislaum Rozitnicki Tribunum Sieprzec et Catharinam de Kosienskie Jn et G. Josephum Sępicki Patrocinare Vicem Conjuges Citat. rec. Non Solutionis Poenae Septem Marcar. Polo pro Parte Judicij Gsens adjudicat.
Rne non solutionis Rena 7 Marcarum Polonicarum Perpetua Publicat.

Idem Actor Conc. Gsos Antonium Borowski Bl. Pl. Cit. rne Non Solutionis Poenae Semi Simplicis Quatuordecim Marcar. Poln. pro Parte Judicij per se adjudicatur Limites Banitus

Idem Actor Conc. G. Thomam Malanowski Cit. rne Non Solutionis Poenae Semi Simplicis quatuordecim Marcar. Poln. pro Parte Judicij sui adjudicatur Limites Banitus

Idem Actor Conc. Gsos Carolum Osicki Lodovicum Rzeszotarski tum Adamum Joannem Albertum Blaseum et Benedictum Rzeszotarskie ~~[illegible]~~ ~~[illegible]~~ ~~[illegible]~~ Cit. rne Non Solutionis Poenae Semi simplicis quatuordecim Marcar. Poln. pro Parte Judicij per se adjudicatur Limites Banitus

Ex Actis Coram G. Stanislaum Lukowski Coll. rne
non Solutionis Poenae Semi Simplicis Quatuor
Decem Marcarum Polon. pro Parte Judicij Sui
adjudicatae Simultis Bannitae

Perillustris Rndissimus Josephus Canonicus Cathedralis Plocensis et Gnus
Jacobus Forawski Actor et Alij Coram GG. Jacobum
Cichonski et Annam Białłyszewska Juvicem Conjugis
Coll. et Alij rne Non Solutionis Poenae Simpli-
cis Quatuordecem Marcarum Polon. Decem Judicij Ipsius
Sibi Actor adjudicatae

In Termino ex Decreto Judicij Sui Prudenti Lucrum
Solutionis Semi Simplicis 14 Marcarum Polonicarum
in Sum Succultorum producere pro re Partis ad
judicatae Perpetuae quae Dstet Semper Publicat

Instigatum Judicij Ipsius Actor Coram GG. Jacobum
Cichonski et Annam Białłyszewska Conjugis
Coll. rne Non Solutionis Poenae Semi Simplicis
14 Marcarum Polon. pro Parte Judicij Sui adjudicatae

Lucrum Solutionis Semi Simplicis 14
Marcarum Polonicarum pro re Judicij proveniens
Sub Poena Dnis quae Dstet Remittitur
Publicat

G. P. Salomea P. Francisci Jeminski et Agnes P. Matthiae Borowski Contes Borowskie Actor Cons. P. Thomam Borowski Actor

Ratione non Solutionis Poenae Simplicis Quatuor Decem Marcarum Pol. Decem adjudicat

In Primo et Decreto Prudenti Locorum Solutionis Poenae Simplicis 14 Marcarum Polonicarum Primum Sacculationis pro se Partis adjudicatarum Sub Poena Brevi quae Dat et Remittitur. Publicat

Instigatio Judicij pro sensu Actor perillustrem Rndum Bartholomaeum Janinum Praepositum Jezierensem Citatum non Solutionis Poenae Quintuplicis 14 Marcarum Pol. pro Parte Judicij Sui adjudicat

Ratione non Solutionis Marcarum pro se Judicij Sui proveniens Banitio Perpetua quae Dat et Publicat

Item Actor Cons. Infidelem Cons. Infidelem Abraham Arendarem Citatum non Solutionis Poenae Duplicis Quatuor Decem Marcarum Pol. pro Parte Judicij pro sensu adjudicat Limitis Banitio. Publicat

Gabriel Antonius in Karwosiecki Karwosiecki Jpsi

Actum in Płońsko in Terminis Communibus Terre-
stribus Plocensibus Districtuum Plomensis et Racią-
ziemis Feria Sexta postridie Festi Sanctorum Simonis
et Judae Apostolorum proxima scilicet die Vigesima
Nona Mensis octobris Anno Domini 1779 ob Con-
tinuationem Causarum in Sieprc die hodierna
Inhoati

ram mni Gabriele Antonio Jn Karwosieki Karwosiecki Judice Jo-
anne in Krasniewa Gumowski Subjudice Francisco a Ciołkowo
Ciołkowski Notario Terrestribus Plocensibus In Praesentia Mcorum ac Gnorum
Antonio Niszczycki Vexillifero Sieprcensi Francisco Szawłowski
Dapiferiae Visogrodiensis Ludovico Szymakowski Dapiferiae Cie-
chanoviensis Bonaventurae Ciołkowski Camerarii Terrestrium Plocensium
Mathiae Krzywkowski Ejusdem mni Lisowski Joannis Niedro-
ski Mathiae Starczewski Burgrabiorum Crescentium Plocensium Lauren-
tij Zochowski Joannis Goszczynski Antonij Gosciecki ac aliorum
plurimorum Nobilium ad Actum praesentem Congregati nec non Mi-
nisteriali Rni Gnalis Providi Pauli Borzewicz de Borzewo
Smethonum Actis et Jurati Actum praesentem adstantem et Eundem Acta-
mam

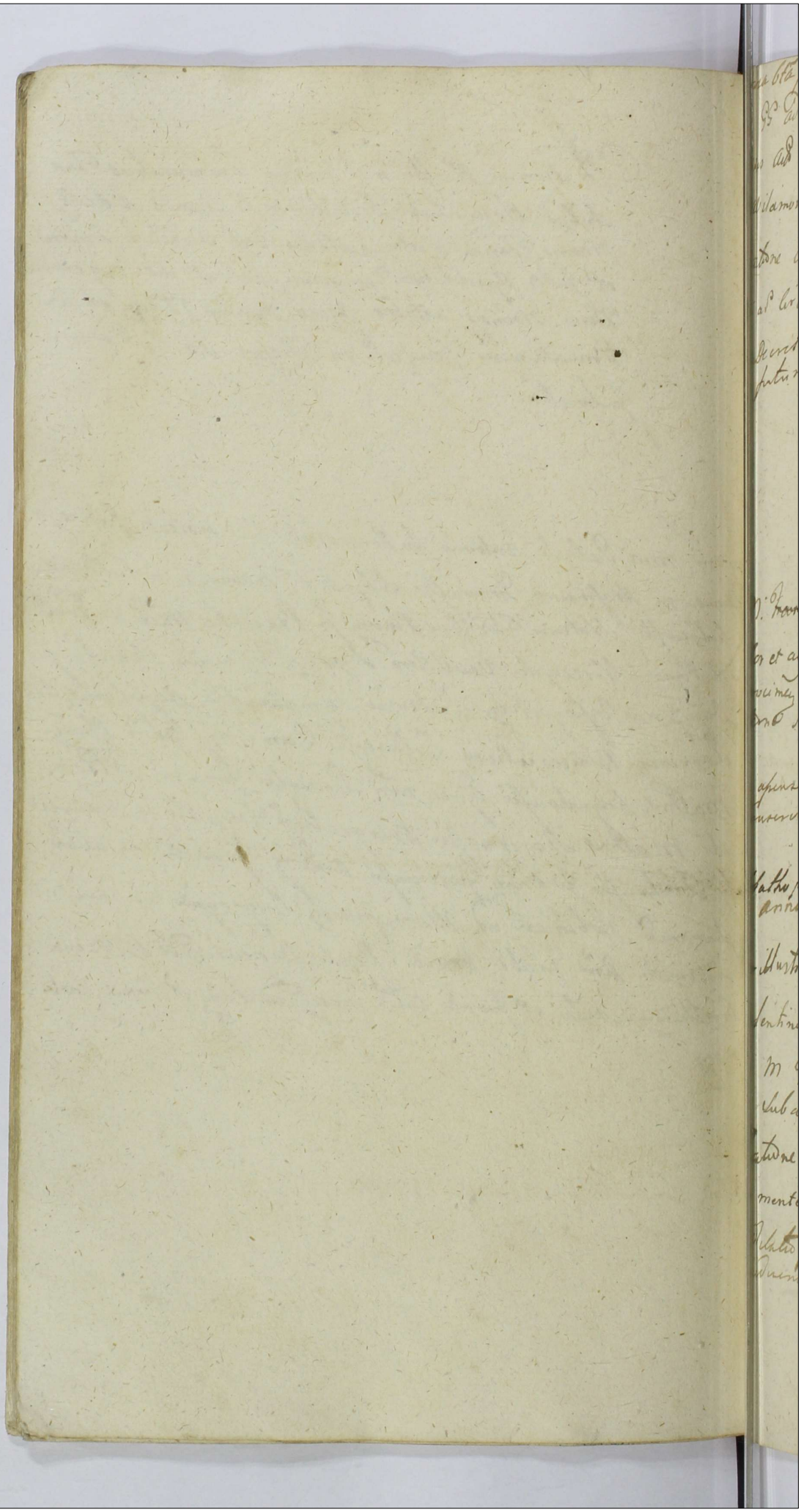

Feria 6ta post Trm SS. Omnium proxima scilicet die 6ta mensis 9bris Ao 1779.

115

571

† GG Adamus Miecznikowski et Julianna Tarska Invicem Conjuges Actor et alij Conr GG Mathiam Rzechowski et Antoninam Wilamowska Invicem Conjuges Cittos et alios

Ratione Extraditionis Rerum mobilium Clenodiorum ac Summarum ac aliarum circumstantiarum Trno Comprehen

Decretum injunctae reproductionis Documentorum pro futura Cadentia Trno Conservato

2 M. ~~Franciscus~~ Antonius Smoszewski Pincerna Terrae Sanocen Actor et alij Conr M Josephum Wągrodzki Succamerarium Terrae Lucrocinen Cit et alios

Ratione Solutionis Summae Cum provisione

De assensu Partium recepta Causa ad futuram Cadentiam Trno Conservato.

Sabbatho post Trm OO. SS. proximo scilicet Die 6ta mensis 9bris Anno Dni 1779

3. Perillustris Rendissimus Mathias Canonicus Cathedralis Plocen tum M Valentinus Rokitnicy ac Nlis Mathias Lawistowski Actor Conr M Thomam Nowowieski Venatorem Terrae Visiograe Subditos de Bonis Sieromino Cittos et alios

Ratione perpetratae Violentiae ac decernendae poenalitatis ad mentem Constitutionis 1768

Delatio Inquisitionis pro futura Cadentia per partes eiusdem Trno Conservato.

4 Illustris Admodum Rendus Theodorus Sielski Decanus Plon-
ciensis Sarbiensis Praepositus Actor et alij Cons. JM. Dorothe-
ae de Korczewskie olim JM Valentini Niszczycki Castellani
Raciązien. Relictam contra viduam Matrem Josephum
Dzierzkowskim Zawierzen. et Antonium Vexillifer. Sieprzen. Filio-
s Niszczyckie Actos et alios
Ratione Satisfactionis Dero Solutionisq Summae Provisionalis

Decretis poenis Contraventionis injunctis iterum Communicatio-
nis Documentorum pro futura Cadentia Termino Conservato.

5 Illustris Admodum Rendus Vincentius Ciniewski Praepositus
in Kamienica Comissarius Gnalis BP Rzewin cum
attinentijs Actor et alij Cons. Perfidum et Infidelem Lewek
Salambrowicz Seniorem Sinagogae Plonien. Actum et alios
Ratione prostitutionis Charactem malevola lingua ac
honori laesionis decernendaq poenalitatis

Ob Super Sessionem Partium a Terminis Decretum Libertatis

6 M Fortunatus Cieszewski Actor et alij Cons. SS.
Casimirum et Vincentium Krasewskie Actos et alios
Ratione Solutionis Summae cum provisione

Decretum Injunctae Comprobationis Summae per Gnum Forti-
natum Cieszewski pro futura cadentia Termino Conservato.

GG Stephanus Bradzinski et Conegondis Slawecka Con
juges Actor et alij Cong GG Casimirum Cywinski et Ma
rianam Szumanska Inviam Conjuges Cttos et alios
Ratione damnorum Illationi violentiae peractionis
Delatio sequentis sessionis pro futura Cadentia per partes utrasque
eduendae Termino Conservato

GG Hippolitus Cywinski BB Rzewin administrator ac
Lsa primi ohne L Rochi 2di ad praesens L Mathaei Consors
de Eisel Bomi Lubdita Actor et alij Cong G Jacobum Stre
zewski Cttum et alios
Ratione non Solutionis Summae
Decretum adinventi Juramenti ac praestitae tunc solutionis
quotae Sexagenta Eyer

MM Sophia Mikorska ohne M Victori Kosobudzki
Thesaurariae Plocen Relicta Consors vidua mater Ignatius
Franciscus et Josephus Filij Kosobudzkij Actor Cong MM Fran
ciscum Lugowski Pincernam Sieprecen et Mariannam Pinin
ska Conjuges Cttos et alios
Ratione praetensionum tam ex fundo BB Kosobudy Seraysko
wo pululan quam aliarum Termino Exprimendarum

NB

10 MM Josephus et Elisabeth Wagrodzey Saccameranae Za
crocimen Juvicem Conjuges Actor et alij Cons. M. Adalbertum
Pączkowski Dapifer Prasnen. Littum et alios
Ratione Cassationis Condemnationis levationis Summae
ex Bonis Szczepkowo profectitiae si Justa ex Documentis
apparuerit
Decretum Solutionis

11 G. Nicolaus Jaszczewski actor Cons. G. Martinum Karwowski
Littum et alios
Ratione reserandae Inquisitionum
Lectis Inquisitionibus Adventu Penalitatis sup.
Gnd. Martino Karwowski Decretum

12 G. Rosalia Turska G. Joanni Kleniewski Consors
seu Litis Conjuges Actor Cons. G. Mathaeum Pruszczynski Littum
Ratione Solutionis Summae Compromissione
Decretum Solutionis

3 GG Franciscus Parens et Valentinus Filius Starzewscy
actores et alij cum G Simonem Brzeski cittum et alios
ad reserandae Inquisitiones
Lectis Inquisitionibus comprobationis Domini per Dnum Starze
wski pro futura cadentia Juncta decretum

4 GG Joannes et Francisca Chądzynscy conjuges ad cum GG alber
tum Casimirum Benedictum Chodubskie Thomam Paulum
Chanynskie Stanislaum Chądzynskie Josephum Gajewskie
cittos et alios
Ratione attentatae violentiae ac decernendae poenalitatis
Delatio Inquisitionis pro futura cadentia per partes
utrasque educendae Termino Conservato.
p

5 G Antonius Wilamowski actor et alij cum M Theodorum
Radzyminski Venatorem Ciechanoviensem Dnum atque Nlem
Antonium Zbiszewski et Michaelem Gorski Famulos tum
subditos de Bomi Wola ~~tum~~ subditos cittos et alios
Ratione In Personam sui ad perpetratam violentiam decernendae
poenalitatis
Delatio Inquisitionis pro futura cadentia per partes
utrasque educendae Termino Conservato.
p

576

16 G. Casimirus Cywinski actor et alij Conj. GG. Mariannam de Konyskie olim G. Alberti Brudzinski Relictam Contra viduam Matrem Paulum Nicolaum et Thomam Filium Brudzinskie Cittis et alios

Ratione Solutionis summae cum provisione

Decretum ad inventi Juramenti ac Praestitae Solutionis per partem Citatam Parte actoris

Gabriel Antonius in Karwosiecki Karwosiecki

JJ.PP.

Feria 3tia post Dni bmae proxima scilicet die 5ta Mensis Februarij Anno Dni 1780.

17 Idem actor et alij Conj. GG. Ludovicum Kownacki et Mariannam Starczewska Conjuges Cittis et alios

Ratione Solutionis Quotae.

Supra Gnis Ludovico Kownacki et Marianna Starczewska Conjugibus Condemnatio quae D. Act. R. ante Publicationem Inscripta Comparitio a partibus. ~~[illegible]~~ ~~[illegible]~~ Decretum Juramenti pro futura Condemnatione sub relitatione Debeti per Gnum Casimirum Cywinski F.C.

18 Tamatus Thodeus Brzeski scriba Civitatis Brzezanensis actor et alij Conj. G. Stanislaum Siemiętkowski Cittatis In Causa Cassationis Condemnis

NB.

O Perfidus et Infidelis Jakub Zielkowicz Szapsia Judaeus et Latro Bieruniensis actor et alij Conjug. G. Stanislaum Sięmiętkowski cit. et alios
Ratione Cassationis Condmi
Sup. Gpo Stanislao Sięmiętkowski disparente Condemnatio pro ut in protocollo quod D. A. et R. Publicavit Mtis

O G. Nicolaus Parem et Francisca Filia Kowięcky act. Conjug. G. G. Jacobum et Mariannam de Kulesze Conjuges Kowięckie cittos et alios
Ratione attentatae violentiae

WS.

O G. G. Adalbertus Nadratowski et Catharina Nałęczowna Stanislaus Kołakowski et Magdalena Matheus Lecierski et Hedvigis Nałęczowny Juniorem Conjuges Josephus et Marianna Virgo Innupta Brodzinskie act. et alij Conjug. G. G. Andream et Mariannam Virginem Innuptam Drozdowskie cittos ac alios
Ratione Satisfactionis Decr. ac Solutionis Summae

WS

578

22. G Antonius Kostkowski actor et alij cum GG Ludovicum Kownacki et Mariannam Starczewska conjuges Attos
In Causa non Solutionis Summarum Decem ad judicat

NS

23 M: Theresia de Weyssy M Francisci Ciemniewski Idem vi Mariti Consors actor et alij cum MM Ludovicum et Joannem Szymakowski Dapifridi Ciechanoviensis Attos et alios
Ratione restitutionis Rerum ac aliarum circumstantiarum Trium comprehensarum

Evasio Citationis et Causae cum impositione perpetui Silentij

24 G Marianna Korzybska olim G Alberti Brudzinski Relicta Consors vidua actor et alij cum GG Casimirum Cyrinski et Mariannam Szumanska Invicem Conjuges Attos et alios
In Causa attentatarum Violentiarum

Dilatio ingressionis per partem utramque pro futura Cadentia Educendae T.C.

5. G Ambrosius Dłużniewski actor et alij Cons GG Simone Kruszewski et Mariannam Modzelewska Invicem Conjuges Cittos et alios

In Causa Satisfactionis Dnorum duernendae poenalitatis

Suis Disparentibus Gnis Simone Kruszewski et Marianna Modzelewska Conjugibus et Recedente Gno Alberto Sokolnicki Condemnatio in lucro proventus Protocollo quod D. Act. R. Publicavit Mtis

6 G Franciscus Szawłowski Dapifer Ordinis Vissogrodiensis actor et alij Cons MM Ignatium Luberadzki et Victorium Chrząszczewska Invicem Conjuges Cittos et alios

In Causa Solutionis Provisionis

Remittitur Causa ad Judicium Terrestre Wyszogrodiense ubi Cepta D.C.

27 GG Casimirus et Stanislaus Chądzynscy tum alij Heredes et Possessores Bonorum Chądzynowski Acto Cons GG Joannem Chądzynski et Franciscam Itidem de Chądzynskie Invicem Conjuges Cittos et alios

In Causa peractorum Damnorum attentatorum violentorum

Combinata

28 GG Josephus Wrzosek et Josepha de Dzierzanow
skie Iniciam Conjuges Actor et alij Cong GG Michaelem
et Albertum Sokolnickie Cittos et alios
ad reserandas Inquisitiones

29 Idem Conjuges Actor Cong G Mathiam Rakowski
Cittum et alios
Ratione Solutionis Summae
Sup Disparente Gnō Mathia Rakowski in lucro pro
ut in protocollo Condemnatio quae D Act R Publicavit
Mtis

30 GG Paulus et Mathias Lutomierscy Albertus
Goszczynski Actor et alij Cong GG Franciscum et Jo
annem Gugierowskie Cittos et alios
Ratione Solutionis Summae
Sup Gnō Gugierowskie Disparentibus in lucro prout in
Protocollo Condemnatio quae D Act R Publicavit
Mtis.

1. Famatus Antonius Kałędkiewicz Civis Racięzicy Actor et alij Cont. G. Albertum Cyrinski Cittum et alios
Ratione attentar. Violentiar. Solutionis Taxae vulnerum
Libertas a Termino

2 G. Antonius Kmieczyński Actor et alij Cont. G. Simonem Chyczewski Cittum et alios
Ratione attentar. Violentiar.
Sup. Gr. Simone Chyczewski Citato in Cuen. prout in Protocollo Condemnatio quae D. Act. R. Publicavit Mhis

3 GG. Franciscus et Augustinus Bagienscy Acto et alij Cont. GG. Laurentium et Stanislaum Łochowskie Cittat alios
Ratione Solutionis Summar.

NB

582

34 G. Augustinus Bagienski actor cum G. Laurentium Zochowski Cittum et alios
In Causa Extraditionis Bovis ac binorum Porcorum

N.B.

35 Idem Gnosi Bagienscy acto et alij cum G. Stanislaum Zochowski Cittum
In Causa reddendi Calculi de Sorte Bn Bytino

N.B.

36 Idem acto cum Eos GG Laurentium et Stanislaum Zochowskie Cittos
Ratione Extraditionis Rerum Fatis olim G. Mariannae Pomianowska derelict

N.B.

7 M Theodorus Radzyminski Venator Terrae Ciechanoviensis Actor
cum GG Antonium Wilamowski Adamum Gosiecki ~~Quaestori~~
Litteris et aliis
In Causa attentatae violentiae ac aliarum circumstantiarum
Termino comprehensae

Combinata

8 GG Josephus Ostrinski Praefectus Exercituum Rni et Anna Dra
minska Jnsiam Conjuges Actor cum M Agnetham de Paczkowskie Pri
mi olim G Rochi Draminski Ldi voti olim Gsiertowski Contra
Relictam Viduam Attare ~~Ratio~~
Ratione Cassationis Juris advitalitij apriori manto habiti et ali
arum praejudiciosarum transactionum dandaeq rationis ex Sub
stantia mobili derelicta
Sup Gra Agnetha de Paczkowskie primo Draminska ~~ad~~
~~[illegible]~~ export Kostowska Relicta Consorte Vidua in
Lucro prout in Protocollo Condemnatio quae Dilatae
publicavit Mtis

39 GG Ludovicus et Thomas Kreychowscy ac Ursula de Ko
Harzewskie G Francisci Skwarski Consors Actor et alij cum G
Antonium Zakrocki et Petrum Ostrowski Litteris
In Causa Solutionis Summae una Compromissione

WB

40 Perillustris Rendissimus Gregorius Canonicus Cathedralis Plo-
cen. et M. Joannes Thesaurarius Braclaviensis Gostkowscy Fratres
Inter se germani Act. Cons. Illustrem M. Casimirum Kramin-
ski Metatorem Castrensem Dni. Littere et alios
Ratione Solutionis Summae Comprovisionibus tam Marcae
Decr. adjudicat ac aliae pretensionum Trib. Comprehen.
Decretum assignatae Condescensionis ad Fundum
Bonorum Dziechtarzewo cum attinen.

41 M. Franciscus Lugowski et Marianna Piminska In-
vicem Conjuges Act. Cons. Relictam ac Successores omnes M.
Victoris Hossobudzki Littos ac alios
Ratione Solutionis Summae Decr. adjudicat

WS

42 Ipsi Act. Honorem M. Josephum Hossobudzki nec non Re-
lictam ac Successores omnes M. Victoris Hossobudzki Littos
et alios
Ratione Solutionis Summae rehabilitationisque Bonorum decernendae
penalitatis In Sublatione Processus

WS

3 GG Paulus Alexander et Stanislaus Wołowicz ad et alij
Cum Perfidos et Infideles Juele Zielkowicz Szaja Majorkowicz
Lewele Salamonowicz ac totam Synagogam Plonsiensem
Citatos et alios
Ratione Solutionis Summae
Sup Infidelibus Judaeis Juele Zielkowicz et Szaja Majorkowicz Senioribus Plonsiensibus ac tota Synagoga Plonsiensi Citatis in Quero pro ut in Protocollo Condemnatio quae D. Actis Publicavit Mtis

14 M Nicolaus Suminski Actor et alij Cum G Valentinum Rokitnicki Citatos ac alios
Ratione Reseranae Inquisitionum
Feria 5ta Post Dnum Bmae proxima ~~[illegible]~~ Solvet
de 3tio Mensis Februarij Anno Dni 1780.

15 Relicta olim G Thomae Chyczewski ad et alij
Cum GG Josephum Paulum Michaelem Chyczewskie
Citatos et alios
Ratione Solutionis Summae dimissionis Sortis Juri adscriptae
Subiecti

NB

586

46 ~~Relicta ohni~~ G Catharina Gorecka ohni Gri Thomae Chyczewski Relicta Consors vidua actor et alij cum GG Joanne Pantheon Chyczewski Actum ac alios
Ratione Solutionis Summae

NB

47 G Joannes Hoczecki Dmus tum LL Marianna ohni L Christophori Relicta Consors vidua Mater ac Jacobus Filius Subditi actor cum GG Josephum Chyczewski et apre them Gizienska Invicem Conjuges Actos et alios
Ratione attentatae violentiae

NB

48 G Adamus Klemiewski actor cum GG Antonium Szostkowski Actum et alios
Ratione Solutionis Summae ac aliarum pretensionum
Modo Comprehensi

NB

19 G Ignatius Miłobędzki Burgr. Crac. Ploc. actor et alij cum GG. Antonium Gosiecki Joannem Szczepkowski Burgr. Crac. Ploc. Tom. Michaelem Uniecki Actor et alios
Ratione Meliorationis Decri Conditionis Cassationis Processus abjudicationis a summa dum adjudicat

WS

20 GG Adamus et Anna G Antonij Strzeszewski Consors Miłobędzcy actor et alij cum MM Ludovicum et Joannem Szymałkowski Dapiferidem Terrae Ciechanoviensis Actor et alios
Ratione Solutionis Summae

WS

21 M Antonius Niszczycki Vexillifer Sieprac. actor cum MM Actor et alij cum MM Josephum Wągrodzki Succamerarium Lacrimarum et Elisabethem Nawowiejska primi olim G Ignatij Wessel Dapiferi Raciążiensis Zdi adpresens vot. Juvicem Conjuges tum Antonium et Franciscum Weste Dapiferidem Raciążiensem Actor et alios
Ratione non Solutionis Summae in obligationem BS. Uniecka expositae Bonificationis praetensionum ex Fundo BS. Uniecka Pubiter ac aliae circumstantiae

WS

588

52 M Antonius Niszczycki ~~act~~ vexillifer Sieprac Actor et alij
Cum M Josephum Wągrodzki Succamerariae Zawrocimensis
Citti et alios
Ratione Solutionis Summae Cum provisione proveniens

W. S.

53 M Eva de Brodowski ultimi Nuptus olim M Valentini Bon
kowski vidua Conuers et G Antonius Maruszewski C. Zawrocimensis
Curator act. Cum MM Michaelem Venatorem Ploczensem Franciscum
Pricernam Zawkrzensem Josephum Supparium Ploczensem Bonkow
skie Citti
Ratione Comportationis dispositionis per olim M Valentinum Bon
kowski Pricernam Zawkrzensem factae et actis roboratae originalis
tum Solutionem Summae Cum provisionibus

W. S.

54 Eadem M actis et alij Cum MM Eosdem Bonkowskie
Citti ac
Ratione Comportationis dispositionis ultimariae per Eundem
olim M Valentinum Bonkowski factae originalis re
stitutionis ~~Cum~~ Rhedae cum Equis vaccarum Summarum
Regestro Specificatis ac Rerum mobilium Documentorum ad
Bona Lubomino Masewo et Babie ac aliorum suae actis
proprium penes vos haerens ~~ac~~ ac aliarum Circumstantiarum
Termino

W. S.

55 M. Eva de Brodowskie ultimi Nuptas olim M. valentini Bonkowskie Relicta Conserv. et G. Antonius Maruszewski Curator Actor Cum Mm. Bonkowskie Actor
Ratione Comportationis dispositionis ultimariae per Eundem olim M. valentinum Bonkowskie facta originalis abjudicationis ab Illegitime usurpata Tutella Sup. M. Constantia Bonkowska Actor Filia Ejusdem abjudicationis et circa se Actor Conservationis

NB

56 Eadem M. Actor et alij Cum M. Antonium Mieczycki Vexilliferum Sieprecz ~~Summa~~ Actor
Ratione detentionis Summae decem millium Florenorum Pro re M. Constantiae Bonkowska Servien. Solutionis Provisionis ab Eadem pro re Actor provenien.

NB

57 Illustris M. Casimirus Comes in Krasne Krasienski Castrensis Rni Metator etc. Tum GG. Gaspar Danielowski et Paulus Semplinski Actor et alij Cum Perillustrem Rendissimum C. C. Plor. et M. Joannem Thesaurarium Bracławien. Gostkowskie Actor et alios
Ratione Cassationis Traditionis Sr. Dziektarewo Cum attinen. dandi Calculi ac Bonificationis Fundi Pretensionum ac aliarum Circumstantiarum Combinata

590

58 P. Antonius Chmielewski C. Trib. Zawkrzy Actor cum m. Josephum Ubysz Act. et alios
Ratione Extraditionis subditi
de Assensu Partium Reuerti Causa ad futuram Audientiam &c.

59 M. Ludovicus Szymakowski Dapiferidis Ciechanoviensis Actor et alij cum mm. ~~Ther~~ Franciscum et Theresiam de Weyssy Poniarnas Kijoviae tum Alexandrum Ciemiewski Ensiferidis Ciechanoviensis Actores et alios
Ratione Extraditionis Documentorum

WS

60 mm. Ludovicus et Joannes Szymakowski Dapiferidis Ciechanoviensis Act. et alij cum mm. Franciscum et Theresiam de Weyssy Ciemiewskie Poniarnas Kijoviae et Alexandrum Ciemiewski Ensiferidis Ciechanoviensis Actores et alios
Ratione bonificationis praetensionum ex Fundo Pr. Uniwersytetu petulans

WS

1. GG Paulus Cywinski et Bregitta de Czachorowskie Invicem Conjuges Act et alij cum GG Franciscum Goszczynski et Mariannam Mączewska Citti et alios
Ratione attentatae violentiae
Delatio in gravationis in futura Cadentia per partes educendae L.C.

2. G Franciscus Goszczynski Actor et alij cum GG Paulum et Bregittam Czachorowska Invicem Conjuges Cywinskie Citti et alios
Ratione attentatae violentiae
W.S.

3. GG Paulus et Albertus Cywinscy ac Marianna de Cywinskie olim G Kaminskie Relicta Censuro Vidua Act et alij cum G Paulum Strzegowski Act et alios
Ratione ademptionis Sortis Bonificationis Fundi praetensionum ac aliarum circumstantiarum Trno Conspectus
Decretum assignatae Condescensionis ad fundum Bonorum Civium Krayki

64 G Josephus Chyczewski Actor et alij Conv G Simonem Chyczewski Cittum et alios
Ratione Solutionis Summae
Praestet Juramentum Gnus Josephus Chyczewski super Realitatem sui Debiti in futura Cadentia &c.

65 GG Josephus et Paulus Michael Chyczewscy Conv G Adalbertum Chyczewski Act et alios
Ratione Solutionis Summae

WB

66 G Josephus Chyczewski Actor et alij Conv G Adalbertum Chyczewski Cittum et alios
Ratione Solutionis Summae

WB

~~Registrum Summarum Notarum~~

X

G Adamus Malewski Actor et alij Cum G Simonem Myszynski Cit

Ratione Solutionis Summae

NB.

G 8 G Jacobus Olszewski Actor Cum G Bartholomaeum Nadratowski Cittum et alios

Ratione Solutionis Summae

Sup. GG Bartholomaei et Victoris Nadratowskie in lucro prout in Protocollo Condemnatio quae D. A. et R. publicavit Mtis

NB

G 9 G Laurentius Lochowski Actor Cum GG Franciscum et et Augustinum Bogienskie Cittos et alios

Ratione Solutionis Summarum Bonificationis praetensionem ac aliarum circumstantiarum Trno Comprehensae

Tenere Comparentem a Citatis producere Plenipotentiam et quoniam non producit quoniam Eosdem condemnare permittit proinde super eadem citatis Condemnatio in lucro prout in Protocollo quae D. A. et R. Publicavit Mtis

70 MM Franciscus Ciemniewski Pincerna Lyovia et Theresia de Weyzy primo Lawkowska 2do Szymakowska 3tio ad praesens Voto Juricem Conjuges ~~Cttes~~ Ad Cum MM Szymakowskie Dapiferiae Cechanoviae Cttes et alios

Ratione Cassationis Transactionum

Sup Disparente M. Alexandro Ciemniewski Ensiferi Cechanoviae in Lucro pro ut in protocollo Condemnatio quae D. A. et R. Publicavit Mtis Cum Comparentibus Suspensa T.C.

71 G Laurentius Lochowski Actor et alij Conz G Franciscum Bagienski Cttum

Ratione Solutionis Summar

Sup Disparentibus GG. Francisco et Augustino Bagienskie in Lucro pro ut in Protocollo Condemnatio quae D. A. et R. Publicavit Mtis

72 G Simon Brzeski Conz GG Franciscum et Valentinum Starczewskie Cttos

Ratione Indebitae vexae

Ratione Solutionis Summar bonificationis praetensionum ac aliarum Circumstantiarum Imo Compoch

Combinata

Regestrum Terminorum

3 G Joannes Kowiecki actor et alij cum G Adalbertum Chy
czewski citt et alios
Ratione Solutionis Summae

W.

X
4 G Joannes et Paulus Niedrowscy act et alij cum GG Fran
ciscum Rostkowski et Evam Trębinska mariam conjuges Pa
rentes tum Andream Rostkowski Filium citt
Ratione attentatae violentiae
Delatio Inquisitionis in futura Cadentia per Partes ultra
sq. educendae T.C.

Gabriel Antonius in Karwosiec Karwosiecki

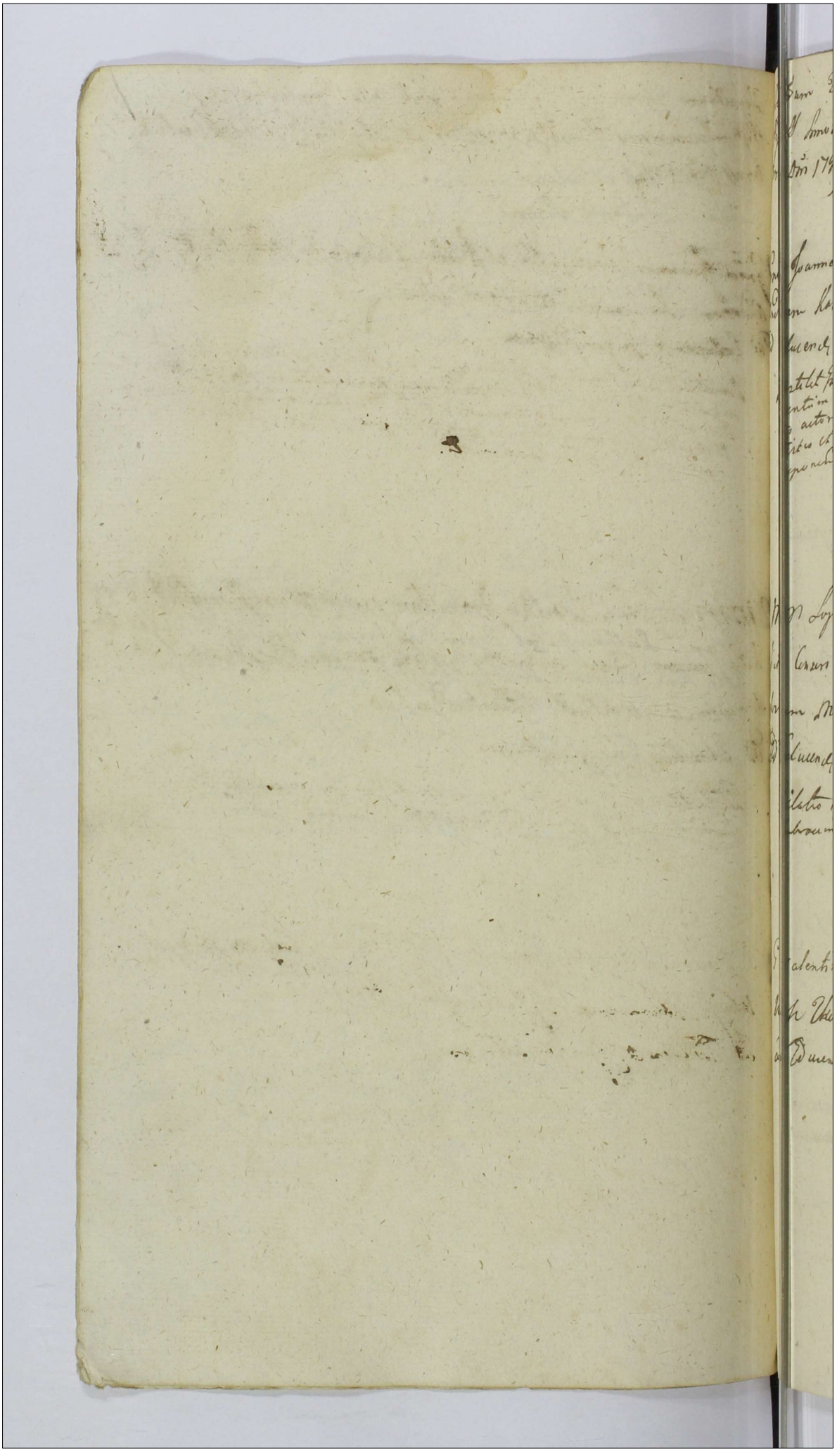

Regestrum Terminorum Factorum sub actu Feriae Sextae postridie Festi SS Simonis et Judae apostolorum scilicet die 29 mensis octobris anno Dni 1729

Gnosi Joannes Goszczynski et Petrus Bukowski actor et alij cum Gnosi Andream Karwowski Citatum et alios

Ad Educendas Inquisitiones

Praestitit Gnosus Joannes Goszczynski sup Incorruptionem Testium Juramentum jam veri Gnosi Andreas Karwowski in Inquisitione Partes actoreae educenda Resistit. Inducit itaque Gnosus Goszczynski testes et Inquisitionem suam educit quae pro futura Cadentia reponenda Termino Conservato.

MM Sophia Mikorska olim M Victoris Kozobudzki Relicta Consors Vidua actor et alij cum MM Theodorum et Ludovicum Mikorskie Citatos et alios

Ad Educendas Inquisitiones

Dilatio Majoris pro parte M Theodori Makowski Venatoris Zabraczensis pro Judicio Tribunalis Petricoviensis Termino Conservato.

G Valentinus Strzeszewski BCP actor cum M Josephum Ubysz Thomam Zgliczynski Citatum et alios

Ad Educendas Inquisitiones

N.S.

4 G Adamus Knyszewski actor Cz G Adamum Likowski et Conegundim Kwasiborską Joannem Conjuges alias
Ad Bucens Jnquisitiones

Constitut Jurs Adamus Knyszewski sup incorporatorum Testa Juramentum Jam vesi Jurs Adamus Likowski in Jnquisitione Testes altoral presentat et sua Jnquisitionem Ducere declarat. Idem Jurs Knyszewski Jnformationa sua consentabat et Testes Jnduxit. Jnduxit Jnquisitionem Eduxit quæ in futura Audientia reproducenda sua conservato

5 Jdem actor Cz G G Lucam et Mathiam Chyczewski alias ac alios
Ad Bucens Jnquisitores

Sup Dis presentibus Jurs Luca et Mathia Chyczewscy cum in suum Jmmunitatis Jdeo Contra Cautionis sui Quanto decessum Jnquisitionem aduersus Jnquisitionem sua Contumacia eis Jurs Bucens publicant mandat.

6 G Catharina Wolowska Decker alias G Joannis Bilatowski Relicta Conjux vidua actrix Cz G Franciscum Olszewski alias Ollam et alios
Ad Bucens Jnquisitores

~~Actrix Jnquisitionem Testes Jnquisitionem Testes Jnquisitionem Testes

P. Hilarius Czaplinski actor et alij cum P. Casimirum Krasewski Actum etc. alios

Ratione Educendae Inquisitionis

Praestitit Gnus Czaplinski suam Incorruptionem Testium Juramentum et Inquisitionem suam Educit Jam veri Gnus Casimirus Krasewski Educendae suae Inquisitionem in Inquisitione partes actoreae persistit. Itaque eadem Inquisitio in futura cadentia reponenda Trnd Conservatio.

Gabriel Antonius in Karwosecki Karwosecki

J. D. L. Dnus

III

Regestrum Poenalium Sub Acta Feriae Sextae Postridie Festi SS. Sanctorum Simonis et Judae Apostolorum Scilicet Die 29 Mensis Octobris Anno Domini 1779no

Instigatio Judicij praesentis Acta Coram G. Franciscum Olszewski Citato rne Non Solutionis Poenae Duplicis Quatuordecim Marcarum Polonicarum ~~pro~~ ad Erarium Judicij praesentis adjudicata

Ratione non Solutionis Poenae duplicis prove Judicij Adjudicata. Bannitio Perpetua

Item Acta G. Martinum Karwowski Citato rne Non Solutionis Poenae Triplicis 14 Marcarum Polonicarum ad Erarium Judicij praesentis adjudicata

Similis Bannitio,

G. Adamus Dobrski Acta Coram G. Mathiam Dobrski Citato rne Non Solutionis Poenae Simplicis 14 Marcarum Polonicarum Decem Judicij sui in ~~[illegible]~~ Constitutionem Loci Stanislai ~~[illegible]~~ ~~Majoris~~ Sibi adjudicata.

Non sunt,

M. Stanislaus Wołoroski Actor Conv. M. Thomam Nowowieski Venatorem Terrae Visc. Cito rne Non Solutionis Poenae Simplicis 14 Marcarum Polon. pro Contraventione Decreti Judicij Praesentis in puncto Non eductionis Inquisitionum adjudicatae

obsecutam Satisfactionem Cassat Eadem Inscriptio,

Instigator Judicij Praesentis Actor Conv. G. Mathiam Dobrski Cito rne Non Solutionis Poenae Semi Simplicis 14 Marcarum Polon. ad erarium Judicij Sui adjudicatae

non sunt,

Idem Actor Conv. M. Franciscum Szawłoroski cito rne Non Solutionis Poenae Semisimplicis 14 Marcarum Polon. ad erarium Judicij Sui adjudicatae

Ratione non Solutionis Poenae Semisimplicis Quatuorduen Marcarum Polon. Perpetua,

Idem Actor Cons. M. Ignacium Luboradzki citat rne non Solutionis Pœnæ Semi simplicis 14 Marca Pol. ad erarium Judicij Sui adjudicat

Limites Banitio

Idem Actor Cons. G. Josephum Stawęcki citat rne non Solutionis pœnæ Semi quatuor Marcas Pol. pro parte Judicij Sui adjudicat

Ratione non Solutionis Pœnæ Semi quatuor marcarum Polonæ Banitio Perpetua

Idem Actor Cons. G. Juliannam De Sokolnickie et Albertum Białłoskierskie Conjuges Mathæum Umienski citat rne Non solutionis Marca pro parte Judij. Sui adjudicat Ratione non Solutionis Pœnæ Triplicis Quatuorduer marcarum Pol. Banitio Perpetua

Item Actor Conc. GG. Gregorium et Jacobum Charzynskie tum Casimirum et Albertum Mączewskie Cito rne Non Solutionis Pœnæ Quadruplicis 14 Marcar. Pol. pro Parte Judicij Sui ad judicand.

Rationes non solutionis marcar. pro re Judicij ad judicatarum Banitio Perpetua,

Item Actor Conc. GG. Bonifacium Antonium et Alexandrum Sachockie Cito rne Non Solutionis Pœnæ Quadruplicis 14 Marcar. Pol. pro Parte Judicij Sui ad judicand.

Similis Banitio,

Item Actor Conc. GG. Stanislaum et Martinum Tyskie Cito rne non Solutionis Pœnæ Semisimplicis 14 Marcar. Pol.

Similis Banitio,

Idem Actorem M. Sophiam de Mikorskie Kostobud 2ka Relictam Viduam Cito rre Non Solutionis Sui Quatuor Marcarum Pol pro Parte Judicij Sui adjudicat

non sunt,

Idem Cum G. Paulum Karwowski Cito rre Non Solutionis Trium Pol ad Crucium Judicij Sui adjudicato

ratione non Solutionis Marcarum pro re Judicij adjudicatarum B Perpetua

Idem Actorem G. G. Ludovicum Gutkowski Cito rre Non Solutionis Trium Marcarum Pol pro Parte Judicij Sui adjudicato

Simili Sanctio,

Ill. Cor. G. Simonem Kraszewski litt. rne Non Solutionis Pœnæ Triplicis 14 Martii Poto pro Parte Judicij Lucad. Judicat. Limitis Banitus,

Gabriel Antonius in Karwowski Karwowski
P. S. P. P.

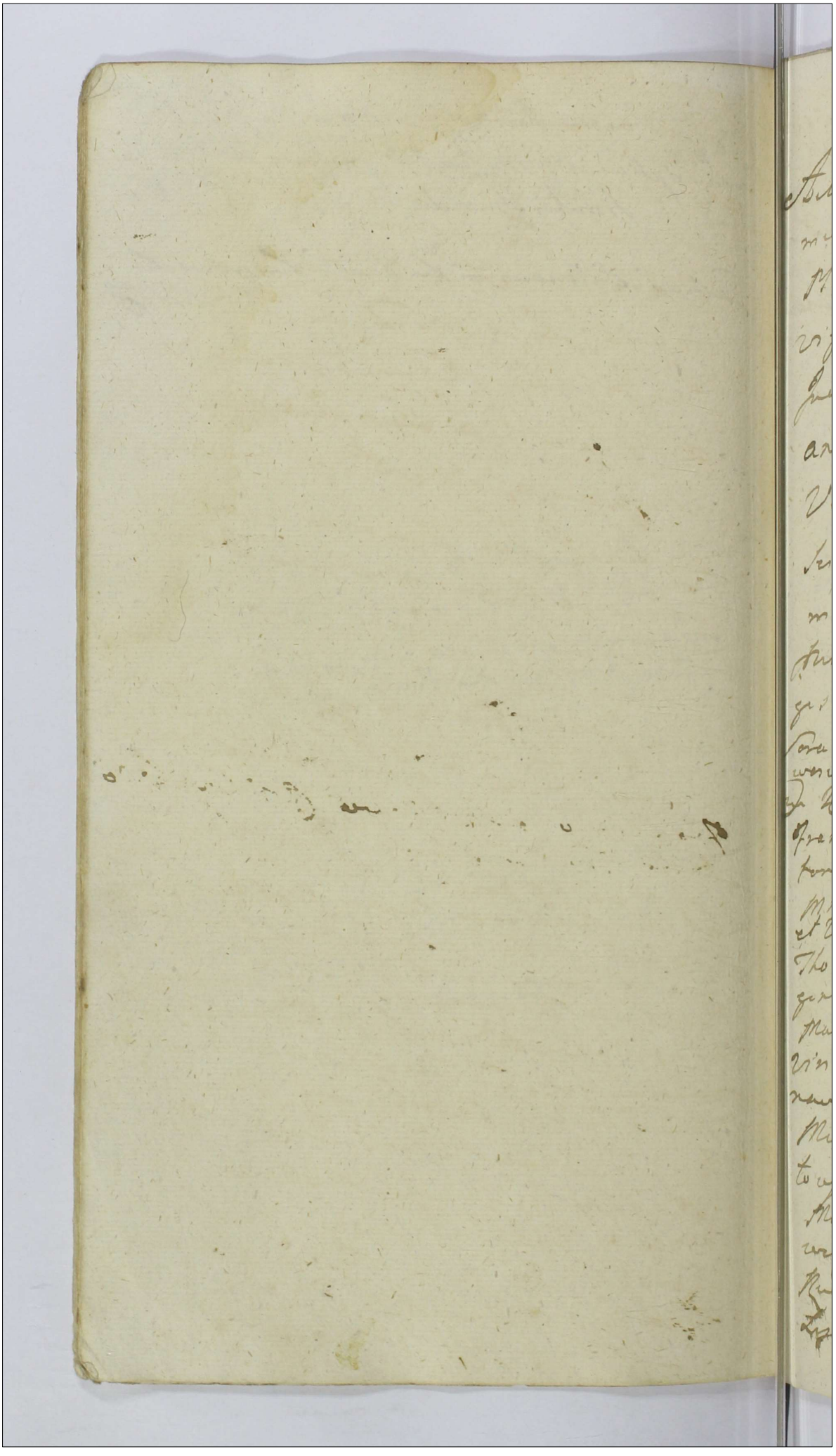

2

Actum in Płocko in Terminis Com
munibus Terrestribus Districtuum
Plocensis Simul et Bilscensis
vigore Legis in Diem hodiernam
Incidentibus Feria Secunda
ante Festum Sanctae Agnethis
Virginis et Martyni proxima
scilicet die decima Septima
mensis Januarij Anno Domini
Millesimo Septingentesimo Octua
gesimo

Coram MM Gabriele Antonio Kar
wosiecki Karwosiecki Judice Joanne
Krasniewa Gumowski Subjudice
Francisco Ciołkowski Ciołkowski No
tario Terrae Plocensis In praesentia
MM ac GG Josephi Pacillatoris Dobrin
et Vice Capitanei Castri Bobrowniecki
Thomae Tribuni Rypinensis et Jacobi Re
gentis Terrae Dobrinensis Chełmickich
Mathiae Dzierzanowski Pincerniae
Vinnicensis Adami Miłodrowski Bo
naventurae Ciołkowski Michaelis
Miłobędzki Camerarius Pauli Zot
towski Vice Notarij Terrae Plocensis
Mathiae Zrzyubowski Mathiae Mazo
wiecki Joannis Szczepkowski Petri
Rudowski Josephi Łopowski Mathiae
Łysowski Hiacinthi Przedpełski

Burgrabiorum Castr. Placen. Antonij Smo-
lenski Lucae Lubski Ignatij Mossa-
kowski Petri Lesczynski Thomae Obrą-
bski ac aliorum plurimorum Nobilium ad
actum praesens Congregatorum nec non Mag.
Rm Generalis Praedi Pauli Bonewicz
de Bonewo authi et Jurati actum
praesens acclamans

Registrum Remissar

Feria 2da ante Dñ. S. Agnetis Virginis et Martiris prædicta Sub ictu Horæ 12. Mensis Januarij anno Dñi 1705.

Ego Stanislaus Paprocki et Marianna Chetmina ejus Conjuges alt. Ego M.M Josephus Pollikator et Vice Capitaneus Cry Bobrouiensis Thomas Tribunus Rypin. et Jacobus Regens Terræ Dobrin. fratres germani Chetmicki alt. Ego Stanislaus Conjuges alt. Ego M.M Josephus

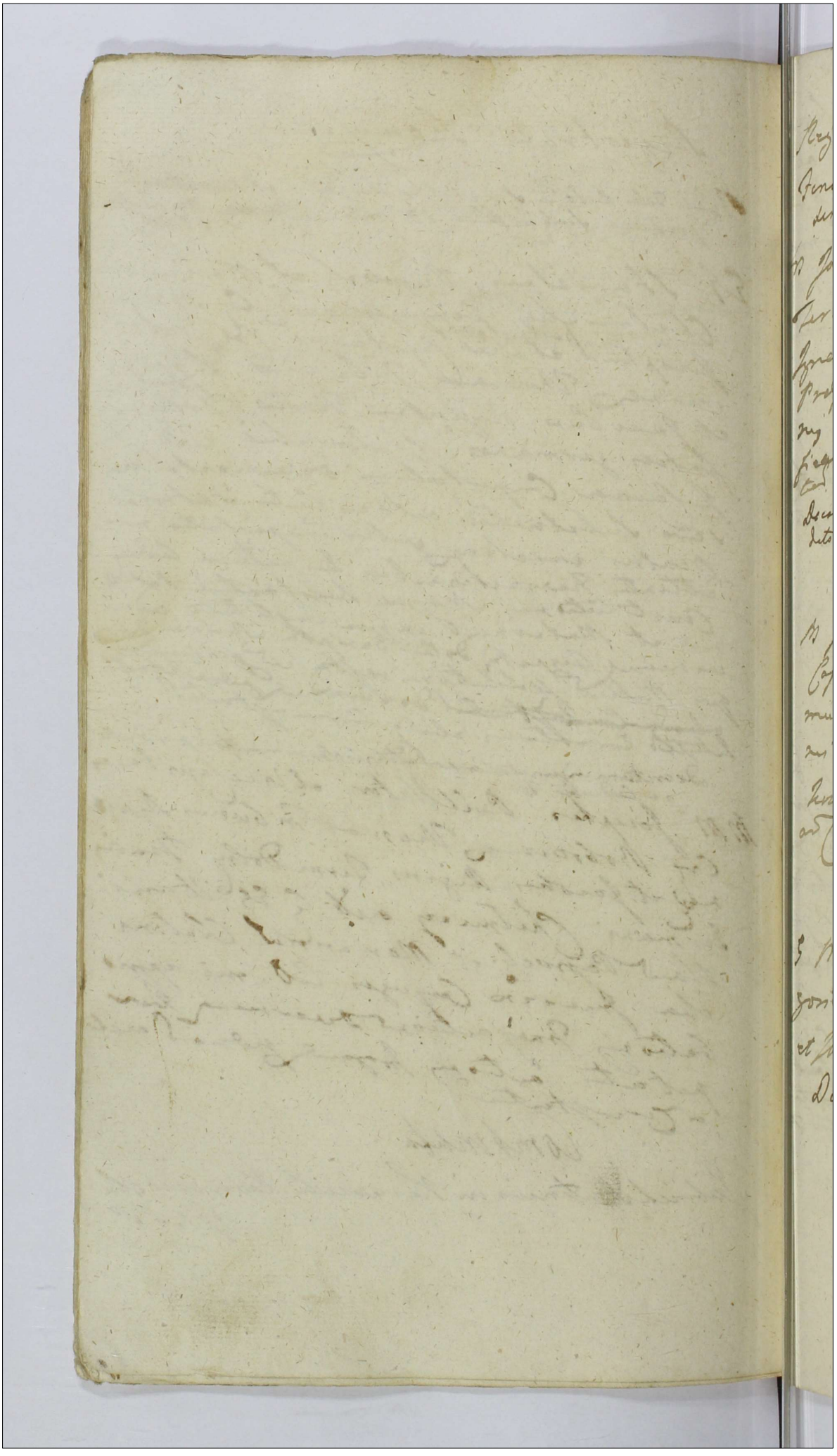

Registrum Ordinarium Causarum

Feria 4ta ante Dnum Sanctae Agnethis Vet. M. proxima subiecit Die 19. Mensis Januarij Anno Dni 1700.

1 M. Jacobus Krupczyński vice Notarius Terris Zawsiensis actor cum Illmo Rdo Ignatio Małowieski Decanum Nowogrodensem Praeposito Drohiensi Cito me extraditionis Subditorum cum rebus eorum propriis ac bonis fiscalibus Coronae labor atque Constitutionis

Decretum injunctae Probationis sufficientis Proprietatis Subditorum pro quibus res est idque pro futura Cadentia &c.

2 M. Joannes Porębski Thesaurarius Capitaneus Rzechowiensis actor cum S. Adamum Sabbam Jezewski Cito me Solutionis Implicis Vadij Capitanealis a M. Kostowski recepti Cum praecisione ac aliarum Circumstantiarum Incomprehensarum

Personalis Comparitionis Partium ad invenitae Decretum

3 S. Martinus Chabowski actor cum S. Gregorio Mysienski Cito me violentiam et Illatae Jurae

Delatio Inquisitionis pro futura Cadentia &c.

4 X SS. Benedictus Nicodemus Sigismundus et Marcelinus Skwarscy actt. Cum S. Simonem Brulenski ad me solutionis summae Tmo Corpore Lensae.

Sup. Gro Simone Brulenski ~~[illegible]~~ condemnatio quae D. A. et R. Publicavit Mlis

5 S. Thomas Obrębski actt. Cum S. Petrum Leszczynski ad me Circumscriptionis honoris

WS

6 SS. Elisabeth de Włoczewskie primi ad S. Danielis Rozniszewski 2di ad S. Nicodemi Myslibórski Relicta Consors Vidua Mater et Antonius Myslibórski filius actt. et alii Cum SS. Josephum Włoczewski Drozdowski et alios Successores ad S. Danielis Rozniszewski ad. et alios me satisfactionis Decreto Contraventionis Eiusdem decernendae poenalitatis ad solutionem summae aliisque Circumstantiis Tmo Capitulo

WS

7 M. Hieronimus Uminski Capitaneus Bilsec et S. Antonius Raciecki Comissarius ad et alios E. S. Mathaeum Stanislaum Citme Beneficiationis Praetensum ex tenuta Cebannae Regalitatis emi et aliarum Curam Statuto Trno Comprehensorum.

NB.

8 S. Gregorius Myszynski ad et alios E. S. Martinum Chabowski Et alios me Circumscriptionis ad decernendi Jurisdictionem

Combinata

9 S. Dorothea Zakrzewska ad S. Ludovici Trębinski Relicta Censoris Indua mater et S. Petrus Trębinski filius ad Relictam ad S. Antonii Petrykowski Relictam Centum Indua ad S. Stanislaum et Liberam E. Benedicti Dolinski Centum filium et filiam Citt. et alios Ratione Solutionis Summae Cum Jurisdictione Satisfactionis Decreti.

Stet Sola Evasio Terminorum et Causae.

10 G Matthaeus Stanisławski Bd Ce
ssarowo antea actus Tenutarius Possessor
actor G M Hilarius Uminski Capi
taneus Bilsecz et G Josephus Pięto
wski Citatus et alios me Comparitatum
Registri Inventarii ac Suppellectilis de me
stice Intercepti Pensionem omnem
singulas Bonificationes declarari de Solu
tionis Summam in necessitatis erogatam In
pungendo Cassationis Condemnationis
sine poenis declarandis Irrogandisque poenali
bus ac aliis Circumstantiis.

NS.

11 G Josephus Włoczewski Thomas Stani
slaus Francisca Dorothea et Honorata
Virgines Innupta Drozdowscy tum Mathi
as et Ludvina G Josephi Lawinski Con
sors Zlikowscy alias Cuyages atque Fran
ciscus Drozdowski et Bartholomaeus
Zlikowski actor et alii G G Elisabetha
de Włoczewskie ultimi nuptus ad G W
cadenia Myśliborski Relictam Viduam Ma
trem Antonium Myśliborski filium ac
Mathiam Starczewski RP Curatorem Ad
me Relevationis Decr Condlis in B Ka
mionki quo relevato a Solutione Summae
Indelite usurpatae eliberationis Incompe
tentis actioni Lite ignitionis decernendae
Condescensioni Intuitu Cognitionum Juris adi
tabitur et abusus Statutioni Subditae aliaque
Circumstantiae Domino Comprehensae.

NS.

12 G Melchior Mieczynski Instigator
Ludiny Pr actor nominatus.

13 S. Felix Męczyński ad Cę SS. Franciscum Gierzyński et Catharinam Bromierska Conjuges Cd me violentiae.

~~Super Disparitate Gr. Gerzyńskiej Conjugum Condemnatione quae [illegible]~~

Delatio Inquisitionis pro futura Cadentia 3 C.

14 SS. Antonius Parens Casimirus filius tum Anna S. Joannis Chybowski Censors Amotta atq Joannes et Agnes Fratrinus et Fratrina Smolensky ad Cę MM Paulum Kadłubowski Judicem Terrae Vizo-gorae Leonem Parentem Sebastianum Cogitanum Ill. Rdum Valentinum filius Kozłowski Ludovicum de Zesiński ad M. Pauli Zorawski Subdapiferi Orszanae Relictam Viduam Matrem Bartholomaeum Zorawski filium ac alios Successores ad M. Pauli Jaroszewski Succamerarii Plus Plus Cd et alios me Dimissionis Sortis Bd Smolino Successivae devolutae reproductionis Jurum si quae expedit Cd Reperiendi Sewaturi Lumine si quae provenerint Condescensionis de Parte Ordinis Catholici ac aliud Circumstantiae Tra Cum Ipsa.

Decretum Commonicationis Documentorum pro futura Cadentia 4 C.

15 S. Antonius Kozłowski ad Cę S. Antonium Kozłowski Cd me Solutionis Lumine Cum Prohibitione

Super Disparitate Gr. Antonii Kozłowski Condemnatio quae D. Act. R. Publicavit Mtis

X 16 JM Maximilianus Bruno in Mey
kowy Comes Sieradzkowski Succame
rarius Pltus Ploc ordinis S Stani
slai Eques actor Cum MM Stanisla
uro Wessel Capitaneum Golubery
et Faustinam de Zielinsky Anno od M
Josephi Leonis Rutkowski Judicis Ter
restris Dobrinensis ad praesens voti Ju
licem Conjuges atque Mariam Simonem
Joannem et Constantinum minorennes Rutko
wskie H Ceterae Solutionis portionis Sum
mae et Summa de B Serenissimi Stani
slai Regis Poloniae Lesczynscianis percepta
pro eorum Compositione ad alterum Contra accepta
H atque MM Rosciszewskie Parentem et filium
Communicatio Documentorum

17 Successores od M Josephi Kostowski
Notarii Terrae Ploc tum M Joannes Sub
dapifer Parrochiae Perillustris Rndissimus
Andreas Canonicus Varsaviensis Ptyskowski
actor Cum G Antonium Kostowski Ceterae
Solutionis Summae Compositione
Satisfactionis Decreto

Sup Disparente Pro Antonio Kostowski Condemnatio quae
D A et Remittit Publicavit Mtis

18 G Gregorius Kondracki actor et
alii Cum MM Bartholomaeum Za
lewski Vexillifer Zawski ~~Cum~~
et G Norbertum Jaroszewski Ceterae
ad resorendam Inquisitionem

Sup Disparente M. Bartholomaeo Zalewski Con
demnatio quae D A et Remittit Publicavit Mtis in
Comparente Limitat Causa D C.

19 SS Franciscus et Catharina de Gierzyn
skie Mathiae et Petronellae Itidem de Gie
rzyńskie utrosque Conjuges Lutomierskie
actae Cum SS Norbertum et Theodorum
ac Illmum Rdum Florianum Decanum Racią
zię Jaroszewskie ac Successores ad
M Pauli Jaroszewski Succamerarij Ptas
Plos Cit ac alios ne reproductionis
Juris Dimissionis Sortis Cum Dando Cal
culo levationis Summae ac aliae Cir
constantiae Inscriptionis.

Decretum de Extraordinariis seu Contemplationis ultimae
ne Ipsi Condemnationis

20 SS Constantia de Mosakowskie ad
9 Jacobi Leszczyński Relicta Consortis
Dua Mater et Petrus Leszczyński
filius actae Cum SS Ignatium Mossako
wski Stanislaum Borkowski Lucam
Sielski Cit ne reproductionis Juris Solu
tionis Summae Cum Prioribus ac aliae
Circumstantiae Inscriptionis.

Communicarunt sibi Partes abinvicem Documenta et
Juramentum praestiterunt. Causaque in futura Cadentia
dispudicanda declarata

21 Illustris Andreae Rdus Florianus Wo
tary Consistorij Plos et SS Norbertus
ac Theodorus Jaroszewscy actae Cum
SS Lutomierskie Conjugum Cit ne
reproductionis Ductionis levationis
Sum ac aliae Circumstantiae

Combinata

22 M. Hilarius Uminski Capitaneus Belzen. Dnus et GG Antonius Raczecki Cor. de Br. Comissarius tum Josephus Pytowski atq. Subdi Cikanowicz ac et alij GG Mathaeus Stanislawski Cit. et alios me bonificationis pretensionum ac aliorum circumstantiarum

Decretum Condictatum per partes Condemnationis appropriatae ad Bona Cikanowo.

23 G. Joannes Szczycinski ac et alij GG M. Mathias Dzierzanowski Pericernij Zinnicz Cit. et alios me solutionis Summae cum pretione.

Decretum in punctis probationis adultae aetatis J. Dzierzanowska pro futura Cadentia Tl.

24 GG Petrus Nicolaus et Carolus Jaroszewscy ac et GG MM Paulus Jadlubowski Judicem Terrae Wysogrodiensis Ludovicum de Wesierskie et M. Pauli Zorawski Subdapiferi Orszanensis Bertholomaeum Zorawski filium Illmum Rdum Valentinum atq. MM. Sebastianum et Cajetanum Kortowskie ac alios Successores et M. Pauli Jaroszewski Succamerarij Plus Plus Cit. et alios Rne Capationis Transactionum Reproductionis Juris Dominii Salvo in Dando Cohibito Satisfactionis Decreto

Post Subsecutam Satisfactionem Delationis majoris in puncto Satisfactio Decreto Commonicationis documentorum Corporaliter et ab invicem Ammoniuerunt Juramentum praestiterunt Causaque in futura Cadentia judicanda Declarata

25 G Mathaeus Stanisławski ad G M. Hilarium Umiński Capitaneum Bielsk. ac Joseph Pytowski Cit. et alios me. benificationis pretensionem ex fundo Bn Zelkanowa, emicas ac alias circumstantias Tmo Cassiensi.

Combinata

Feria 6ta ipso die Festi Sanctae Agnethis Virginis et martiris scilicet d. 21. Januarij Anno Dni 1780.

26 Illustrissimum et Reverendissimum Capitulum Cath. Ploc. ad G. G. Dionisium Strzyżyński Victricem Franciscum Białyszewski Principem tum Petrum Cieszewski Bolesławskiego Haeredes et Possessores Cit. me solutionis decimae et satisfactionis Duro

Sup. Disparente pro Petro Cieszewski Condemnatio quae D. A. et R. Publicavit Mtis.

27 G Marianna Karwowska ad G Alberti Kłobukowski Relicta Consors Vidua actrix G G Joannem Petrykowski Cit. me solutionis summae Cap. Consensu

Sup. Disparente pro Joanne Petrykowski Condemnatio quae D. A. et R. Publicavit Mtis.

X 28 GG Benedictus Nicodemus Sigismundus ac Marcellus Skwarscy actt. Cq GG Constantium de Mosakowskie ob. Jacobi Leszczynski Relictam Consortem Viduam Matre et Petrum filium Leszczynski etc. mte decernendae penalitatis Tmo Cum prohibitione.

N.S.

29 GG Adamus Modzelewski et Susanna Czachowska Conjuges actt. et alij Cq GG Paulum Lysowski et Victoriam Czachowska Conjuges Cett. et alios mte attentatae violentae.

Delatio inquisitionis pro futura cadentia educendae D.C.

30 GG Franciscus Bromi Gieczynski et Catharina de Bromierskie Conjuges actt. et alij Cq GG Felicem Męczinski Cett. et alios mte violentae.

Delatio inquisitionis pro futura cadentia educendae D.C.

31 GG Adrianus Parens Ignatius Barbara et Catharina virgines filius et filiae Zu Kowscy actor Cq JMM Thomam Castellanum Rypinensem parentem et Josephum filium Rolitnickie Citatos et alios me Solutionis portionis et Substantia Mobili et Immobili satis Illustrissimi et Reverendissimi Casimiri Rolitnicki Suffraganei et Officialis Plocensis derelictae Jure successivo devolutae aliisque Circumstantiis Imo Comprehensis.

NB.

32 M Hippolitus Dobrski actor et alii Cq Wles Jacobum Gerwatowski Petrum et Melchiorem Malanowskie Citatos me Pretensionis et Injuriosae Illatae Causatae Profugatae Subditae aliisque Circumstantiis

Super disparente Parte Citata Condemnatio gratiae Nobis publicavit Mtis.

33 Tel M actor Cq M Franciscus Dobrski Citatos etc me Satisfactionis Decreti

Decretum Solutionis

34 G. Albertus Grochowski actor et alii
Cum G. Stanislaus Duplicki Cab. et alii
me Dimissionis Sortis Bro Mankowo
reproductionis Jurium Levationis Summae
Sequae provenientis reddendique Calculi Beneficationis
praetensionem ac alias Circumstantias
Tmo Cuphensis.

Injunctae Adiutoriis G. Ostrowski Dtum 30

35 GG Mathaeus et Rochus Zgierski
actor et alii Cum G. Martinus Chyzewski
et Mariannae Zgierskie Conjuges
Cab. et alii me Cassationis Transactionis
Et divisionis Sortis dandique
deperceptis proventibus Calculi beneficationis praetensionem

De expensa Partium Rejecta ad sequentes

36 G. Stanislaus Duplicki actor et
alii Cum GG Benedictus et Petrus
Ostrowskie ac Albertus Grochowski
Cab. et alii me Evictionis ab Impe
dimento Juridico Solutionis Summae
beneficationis praetensionem

Combinata

37 Ex Paulus Ligowski et Victoria Czacko
wska Juricem Conjuges Parentes tum Fran
ciscus Nicolaus ac Marianna Lizgo
Jurisprudentes filij et filiae Ligowscy actis Cz
Ex Adamus et Zusanna de Czacko
wskie Conjuges Parentes Sylvestrum Sta
nislaum et Catharinam filius et filiam Mo
dzelewskie Cet

Combinata

38 Ex Bonaventura Cotkowski Ca
merarius Terrae Plocensis actis Cz IM
Franciscum in Borowice Rozeyse
wski Castellanum Sieprzec Cet me
Sedi honoris

VS

H.11

39 M Joannes Porzecki Thesau
rarius Plocensis actis Cz Ex Adamum
Jaroszewski Cet me Solutionis
Summae et Pecuniae

Duntum Solutionis

40. M. Joannes Perzlski Thesaurarius Plocen. actis Cz. 9 adamus Labbar Jerzewski Cz. me Extraditionis Inventarii unacum Benificatione accrescentiae

Personalis Comparationis pro futura Audientia adinventa Dtum

41 ~~[illegible]~~ Illustrissimus Rochus Rogozinski Commendarius Woznicen. actis Cz. M. Stanislaus Mogilnicki Mitto Rnus Cetat. me Solutionis decimae Satisfactionem Decro.

Jungunt ad citationis MM Skarzewski ch. Dtum

42 Idem actis Cz. M. Mathias Dzierzanowski Pericernaeus Vinnicen. ~~[illegible]~~ me Solutionis ~~[illegible]~~ Decimae Satisfactionis Decro de Assensu Partium Recepta ad Sequentes

43 GG Martinus Chyczewsky et Mari-
anna Zgorzelska Conjuges ad et alij
Cum GG Mathaeum et Rochum Zgorzel-
skie Ad nomine approbationis transactio-
nis ac aliam Circumstantiam.

Combinata

44 GG Elisabeth de Włoczewskie ulti-
mi Nuptus ad G Nicodemi Mysli-
borski Relicta Cujus Vidua Mater
et Antonius filius Myslibowski ad
et alij Cum GG Josephum Włoczewski ac
alios Successores ad G Danielis
Rescipeski Ad et alios nomine Satis-
factionis Decreto Contraventionisque
Eiusdem de aliam Circumstantiam Immo
Comprehensionem De Consensu Partium Decisi Causa
ad Sequentes J.C.

45 G Josephus Włoczewski ac alij
X Successores ad G Danielis Resci-
szewski ad et alij Cum GG Eliza-
bethem de Włoczewskie Mysli-
borska Matrem et Antonium
filium Myslibowski Ad et alios
Nomine relevationis Decreti Condlis Cas-
sationis Jure adhibitis eliberatio-
nis a summis indelebe praetensis Cuja-
[illegible]tionis pressus ac aliam Circumstantiam

Combinata

46 S. Joannes Jaroszewski act. Cl.
55 Adamus Jaroszewski Michaelem
Przedpelski Victoriam de Jezier
skie Conjuges tum Successores ad
S. Antonij Jaroszewski Cell. et alios in Causa
me Cassationis Transactionum Di
missionis Sortium cum subsequenti
Exclusione ac aliam Circumstantiam Trino
Comprehensam

Decretum in punctis effectuationis anterio
ris Decreti cum assignata Condescensione ad
Bona Zagroba et Zagrobka.

H 8

47 Successores ad S. Antonij Jaro
szewski act. et alij Cl. S. Joannem
Jaroszewski Cell. et alios in Cassatio
nis Transactionum decernendae
penalitatis et agnitionis Incompe
tentis actionis aliaque Circumstantia
Trino Comprehensam

Combinata

48 M. Franciscus Dobrski Peri
cerniae Rosarum act. et alij Cl. M.
Hippolitum Dobrski Consiliarium
Vinnicensem Cell. et alios in Solu
tionis Summae pro vasis rebus ac ve
stibus ac aliam Circumstantiam Trino Com
prehensam

Combinata

49 MM Simeon Eustachius et Ignatius Vice Palatinus Gnesnen. Zakrzewscy tum Ex Nicolaus Mieczynski et Victoria Stoneczyska Conjuges actt Cq Josephum Ktenczyski Cit et alios me Solutionis Summae Cognitione

Dilatio Magistri ad affectationem Partis Citatae pro Judicijs Castren. Rosanen. etc.

50 Ipsi MM Zakrzewscy actt Cq M Josephum Zakrzewski Pocillatorem Supremum Cit me Solutionis Summae pro quo provenien

Personalis Comparitionis M. Zakrzewski Pocillatoris Supremi pro futura Cadentia adinventae Dtum etc.

51 M Salinus Markowski Dapiferum Podolie actt Cq Infidelem Marcin Jezwowicz Judaeum Mag. Cit et alios me Solutionis Summae Cognitione

Decretum Contumaciae Solutionis

625 52
X M Salinus Mankowski actor Cy G Ignatium Kulpinski Cit me restitutionis Kolozsy

Recte Causa ad futurum Cadenhad Dl.

53 X G Josephus Machcinski actor Cy M Josephum Niszczycki Dapiferum Zawsky Cit et alios me violentos

W.S.

Sabbatho postridie Festi S. Agnethis Virginis et Martiris Subiect Dr 22. mensis Januarij Anno Dni 1780.

54 MM Leo Parens Thesaurarius Sepnc Sebastianus et Cajetanus filij Kartowscy actor Cy M Joannem Porębski Thesaurarium Ptae Cit me satisfactionis Dum

Decretum aprobationis Antoninis Dti Judicij Sui ac decreti satisfactionis cuiusdam in Sublationem Processus ad innuendum Pœnalitatis

Registrum Tractatus Sub actu 22
ante agnethis vtm 1780.

~~Feria 5ta pridie Festi S. agnethis virginis et martyris~~
Subiit die 20. mensis Januarii Anno Dni 1780

Gs Michael et Catharina de Gonecho
wskie Lukowscy Conjuges actor et alij Cum Gs an
tonium et Mariannam de Lisickie
Conjuges Milodrowskie Cum et alios
me Educendam Inquisitionem

Praestiterunt Partes Juramentum suum in cor
ruptionem Testium. Testes induxerunt et In
quisitiones eduxerunt quae pro futura Causa
tia reponendae &c

Gs Antonius et Marianna de Lisickie
Quicem Conjuges Milodrowskij
actor et alij Cum Gs Michaelem
Lukowski et Mariannam de Gone
chowskie Conjuges Cum et alios me
Educendam Inquisitionem.
Combinata

Gs Antonius Milodrowski et Mari
anna Lisicka Conjuges atque Ligismun
dus Lisicki Jacobus et Michael
et Mathias Lukowscy actor et alij
Cum MM Lucam Moszynski et Sym
phorosam de Wiszczyckie Subdapi
feros Radomicae Conjuges Cum et alios
me Educendam Inquisitionem

NB

GG Ignatius et Victoria de Kowalewskie Conjugs Mosakowskie actor et alij Cum GG Lucas Sielski et Casimirus Zochowski Cum et alios me eduendi Inquisitum

WS

GG Lucas Sielski Dnus et Casimirus Zochowski administrator actor et alij Cum GG Ignatium Mosakowski et Victoriam Kowalewska Conjugs Cum et alios me eduendi Inquisitum

WS

X M Joannes Sokolnicki Tribunicus Plocensis Dnus et G Martinus Wysocki famulus actor et alij Cum G Raymundum Olszewski Br. Nogotworski Venerabilis Capituli Plocensis administratorem Cum et alios me eduendi Inquisitum.

Praestiterunt Partes sup incorruptis non Testium Juramentum Testes et quidem Dnus Olsze Wi omnes Jan vero M Sokolnicki ob Determinationem Judicii non nisi unum induxerunt reliquos induxit in sequentibus &c.

G Raymundus Olszewski actor et alij
Cum M Joannem Sokolnicki Tribunicum
Plur. Cit. et alios me Educendae Inquisi-
tionem Combinata

G Stanislaus Trębiński actor et alij
Cum Casimirum Bietkowski Cit. ne
educendae Inquisitionem

WB

G Casimirus Bietkowski actor et alij
Cum G Stanislaum Trębiński ac alios
Hegedes et Pisarzowa B Krajkowska
Cit. et alios me educendae Inquisi-
tionem. ~~Combinata~~

WB

Gabriel Antonius in Karwowiecki Kar-
wowiecki J R P Pr

M 50

Jrs

Actum in Scepre in Termi
nis Communibus Terrestribus
Plocensibus Vigore Legis in
Diem hodiernam Incidenti
bus Feria Tertia Ipso Die
Festi Conversionis S. Pauli
Apostoli scilicet die Vigesi
ma quinta mensis Januarij
Anno Domini Millesimo Se
ptingentesimo Octuagesimo
Coram MM Gabriele Antonio in Kar
wosiech Karwosiecki Judice Joanne
in Krasniewa Gumowski Subjudice
Francisco a Ciołkowo Ciołkowski No
torio Terrestribus Plocen In praesen
tia MM ac GG Pauli Rosciszewski Po
cillatoris Terrae Cuchanovien Nicolai
Jezewski Ensiferi Raciepien Calasan
tij Karpenchauzen Capitanei de Sie
lecz Adami Łęczynski Granicialis
ejusdem Milodrowski Bonaventurae
Ciołkowski Camerarii Pauli Zołtowski
Vice Notarij Nicodemi Skwarski Susce
ptantis Terrestrium Plocen Joannis Dłu
zniewski Mathiae Mazowiecki Burgra
biorum Cry Plocen Josephi Peptowski Jacobi
Zorawski Thomae Joannis et Alberti Zyle
nickich Antonij Thomae Borowskich
ac aliorum plurimorum ad actum praesentem Conve
nit nec non Mlis Rmi Grabi Providi Pau
li Borowicz De Borzewo authentici Jura
ti actio Pr acclamat

Feria 3tia ipso die Festi Conversionis S. Pauli apostoli Sibi
lucet die 25. Mensis Januarij Anno Dni 1780.

630

1. Gs Joannes Burgrabius Crz Plocz Pa
rens Placidius et Hedvigis Virgo Innupta
felius et filia Dłużniewscy actor et alij
Cz Perillem Rmissimum Josephum Cano
nicum Cathe Plocz et Gs Jacobum Zora
wskie Cito me Cassationis Interesse nupti
alis assignationis dotis de Bonis Paterni
~~et materni~~ nuptiales respicie satisfactionis
Decreto Judicij ac aliorum Circumstantiarum

Decretum in Jamitae adcitationis relegatione
ipsorum olim Jsi Felicitani Zorawski pro futura
Cadentia T.l.

2. M. Antonius Mdzewski Thesaurarius
Vinnicz actor et alij Cz MM Micha
elem Kucberski Dapifer Rawczicz
et Catharinam de Orłowskie invicem
Conjuges Cito me restitutionis rerum Mo
bilium et Clenodiorum ad M. Nicolaum Ba
ginski minorennem spectantium et aliorum Trium Con
tentorum.

De Assensu Partium Decretum Causa ad futuram Ca
dentiam T.l.

3. M. Antonius Mdzewski Thesaurarius Vin
nicz actor et alij Cz Joannem Szczepko
wski B. Ctoz Cito me Prorogandae poenae ex
re Condemnationis in Judicijs Tribunalis
Rmi Petricoviensis ad actoratum M. Zbowi
ski Sup. M. Nicolao Boginski et Cum Tutoribus
ejus obtinere praemissionis restitutionis
quoad quindecim aureos hungaricales
in Illustrissimo Causae acceptos ac aliorum
Trium Contentorum.

Decretum Libertatis J. Szczepkowski

4 Perillustris Rndissimus Josephus Canonicus Cath. Ploc. et G. Jacobus Zorawsky actor Cum GG. Joannem Bilk Parentem Placidum et Hedwigim filium et filiam Dłużniewskie Cum me approbationis Interesse nuptialis qua approbata Levationis Summae restitutionis assignatae decernendae poenam ac aliam Circumstantiam Trno Comprehensam.

Combinata

5 G. Gabriel Osiecki actor et alii Cum G. Franciscum Sniechowski Cum et alios me bonificationis fundi praetensionem et aliam Circumstantiam Trno Comprehensam.

Ob inordinatam citationem ptis Actoris Pars Ata ta Termino Ad Liberatis.

6 M. Petrus Paulus Cinnominus Rosciszewski Pocillator Ciechanoviensis actor Cum MM. Adamum Vexillifer Ploc. Parentem et Onuphrium Capitaneum Ploc. filium Bromierskie Cum me Comportationis documentorum ad B. Sacrezyno et Sortem Poniatowa Spectaculum praetensum Cum enucleatione aliorum originalium Trno Contentorum Satisfactionis Decreto.

Decretum in punctis Sufficientiae Comportationis Documentorum

7 Infideles Berek Samulowicz Judaeus et Mercator Lepreg. ad Ex M. Robertum Karpenchausen Cito me Solutionis Lunae Tmo Comprehensus.

Non docuit Pars actorea de Tmo et Contentis ideo Pars citata Libera ad praesens pronuntiatur.

8 Infideles Berek Samulowicz et Smol Berkowicz Judaei et Mercatores Lepreg. ad Ex M.M. Stanislaum Kobitnicki Tribunum Lepreg. et Catharinam de Kosciuszkie Conjugem Cito me Solutionis Lunae Tmo Comprehensus

NB

NB

9 MM Martina de Oberskie ad M. Alberti Jezewski Dapiferi Nowogrodensis Conjugis Vidua Mater et Nicolaus Ensifer Nowogrodensis filius Jezewski ad Ex M. Maximilianum Bronowski Sieradowski Succamerarum Nowogrodensis et Marianna G. Floriani Podoski Contra Wybczynskie Cito et alios me Solutionis Lunae ac aliam Circumstantiam Tmo Comprehensus.

Super ~~Disparentibus Ex Hieronimo Podoski~~ disparente Ex Francisco Wybczynski et Recedentibus Ex Podoskie Conjugibus Condemnatis quae D. Act. R. cum Comparentibus suspensa H.

X
10 Illustris et MM Adamus v
Kellifer Pltus Pltus Parens et Onuphri
us Capitaneus Eiusd Pltus filius
Bromiersky actor Cum M Petrum Paul
lum Rosciszewski Paullatorem
Cuchary Cit me Satisfactionis
Decreto approbationis Transactionis
Solutionis Lunae Comparitione ac decer
nendi paralitatis Citatione Transacti
onis.

Combinata

11 M Josephus Kamperchauzen actor
et alij Cum G Bartholomaeum Gubo
wski Bl Pl Cit me Comportationis
et Extraditionis Scripti manualis ac
aliae Circumstantiae

Feria 5ta post Fm Conversionis S. Pauli apostoli proxima
Scilicet die 27. mensis Januarij Anno Dni 1780.

12 Illustris Amdus Rndus Gre
gorius Kolodzienski Mansionari
us Supremus ad Edes Beatissimae
Virginis Mariae actor et alij Cum M
Bartholomaeum Zboinski Pincer
nidem Dobrinensem Citatoris Solutionis
Cessus a Summa provenientem

WB.

13 MM Casimirus Jacobus et Stanislaus Roliszowscy actores et alii Cum Synagoga Judaeorum Supremae Cath. et alias me Solutionis Summae Compositione

Super Disparentibus Senioribus Synagogae Suspensae totaliter Synagoga Suspensa Condemnatis quod D. et et Ro. Publicentur Mtis.

14 Idem MM actores Cum M Robertus Kampenhausen Cath. et alias Rne Solutionis Summae Compositione

Decretum Solutionis

15 G Theodorus Dessau Notarius Suppl. Salinarum Zaerovi mens Alter et alii Cum M Bartholomaeus Zboinski Pariternae Dobrinensis Cath. me Solutionis Summae Compositione.

Decretum injunctae Comportationis Literarum per G Dessau pro quibus Conventus etc.

16 55 Albertus Zyleniecki et Francisca Lukowska Conjuges actorum et aliis Cum SS Valentinum Stanislaum Lukowskie Cum et aliis me ad reserandam Inquisitionem me violentiam

Decretum Poenalitatis

17 55 ~~[illegible]~~ Salomea 5 Francisci Uminski agnes 5 Mathiae Borowski Consortes Borowskie actorum et aliis Cum SS Thomam Antonium et Lucam Borowskie Cum et aliis me non attentis Transactionibus Judiciosis meliorationis Dotis aliorumque Circumstantiam Imo Cum Praehensam

Decretum assignatae Condemnationis

18 Eadem SS actrices Cum 5 Thomam Borowski Cum me non solutionis Poenae Simplicis 14 mm Contraventionisque Decreto ac aliis Circumstantiis

WS

19 GG Paulus et Joannes Dziejecie
cscy actt etaly Cq G Simonem
Umiasky Cttt et alios me Dimissionis
Sortiae Levationis Summae Certificatoriae
Praetensionis ac aliis Circumstantiis.

Decretum assignatae Condescensionis in fundo Bono
rum seu Sortium Kosynice.

20 G Simon Obrębski actt etaly
Cq G Simonem Umiasky Cttt et
alios me Solutionis Summae Copiosione

Libera Pars citata ad praesens a Termino Praesentiae

21 GG Thomas Malanowski et Jose
pha Borowska Conjugis actt etaly
Cq GG Antonium BCP et Mathi
am Borowskie Cttt et alios me
Violentiae ad reserandae Inquisi
tiones.

Decretum Poenalitatis

Feria 6ta. post Fm Conversionis S. Pauli Apostoli proxima Subiecta die 20. mensis Januarij Anno Dni 1780.

637

22 G. Martinus Zołtowski actor et alij cum GG Nicolaum Franciscum Albertum Juliannam Gadam Kęsicki Contra Mariannam Virginem Innuptam Gorzechowskie Cit. et alios me Dimissionis Sortis Condendo Calculo Solutionis Summae extraditionis Inventarium ac aliarum Circumstantiarum Termino Comprehensam

Sup. Disparentibus GG Nicolao Francisco Alberto Juliannae Gri Kiseckie Conrecte Marianna Virgine Gorzechowskie Condemnatio quae D. Actor Publicavit Mtis

23 Illustris Rndus Rochus Lechowicz Decanus Biezunensis Praepositus Lutocinensis actor et alij cum G. Jacobum Kłosinski Cit. et alios me Solutionis quotae Cognitionem

WS

24 M. Martinus Wolfanga Zorawski Dapifer Ptus Płocz actor cum M. Paulum Kadłubowski Judicem Terrae Vyszyrodzkiej Successores et D. G. Eleonora Kozłebrodzka peracta Cit. et alios me Evictionis intuitu Solutionis Summae M. Bernardo Kozłebrodzki Subjudicis Terrae Dobrinensis adjudicatae ac aliarum Circumstantiarum

Decretum Solutionis

25 M Bartholomaeus Zbowiński Pro-
cernicus Dobrinensis actor cum MM Nicola-
um Bogiński Dapiferum Rawiczensem Mathi-
am Bogiński Subjudicem Terrae Zawiszensis
Antonium Mdzewski Thesaurarium Vinci-
censem ac Michaelem Kucborski Dapiferum
Rawiczensem Tutores Cum etalis me Extra-
ditionis Subditorum ac aliarum Circumstantiarum
de assensu Partium ad futuram Cadentiam nunc Causa
J.C.

26 S Bartholomaeus Gałowski
Burgrabius Cracoviensis actor cum M Jo-
sephum Kampenchausen Cum me
Solutionis Summae Cum pisiere aut
Extraditionis equorum Curentium Cum
ac aliarum Circumstantiarum.
Combinata

27 Idem actor cum MM Josephum et Ro-
bertum Kampenchausen Cum me
Solutionis Summae Cum pisionibus pre-
mium ac aliarum Circumstantiarum Inconcussum
Cum.
de assensu Partium Nunc Causa ad futuram Caden-
tiam J.C.

639

28 G Joannes Kysicky actor et alij Famatum Gasparum Krajewsky Civem Sieprecensem Citat et alios me Solutionis Summae Cum provisione

Post praestitum juramentum Decretum Solutionis

29 Idem actor Cum Famatum Albertum Maliszewsky Civem Sieprecensem Citat et alios me Solutionis Summae Cum provisione.

Decretum Solutionis

30 G Franciscus Kozicky Camerarius Terni Ciechanensis actor et alij Franciscum Podoski Castellanum Ducatus Masoviae Citat et alios me Solutionis Summam ac alios Contractus Trno Cum provisione.

Sup. Disparentibus Citatis Condemnatio. quae D Act R. Publicavit Mlis

31 G Antonius Borowski Bl. Ptes
X actor et alij Cæ G Thomæ Malinowski
et Josephum Borowska Conjuges Cit
me violentiæ ad resecandæ Inquisitio
nes

Combinata

32 G Paulus Komorowski Exercitus
Regiminis Pedestris Rni Militis actor
Cæ G Petrum Lyniejtkowski Citat
me attentatæ violentiæ decernendæ
pœnalitatis

NB.

33. Famati Paulus Chalinski et Marianna
Mierzejewska Conjuges Cives Sumen actor Cæ G Sta
nislaum Zochowski Cit me violentiæ
decernendæ pœnalitatis ac aliæ Circumstantiæ

Libertas a Trno

30

34 SS Antonius Lisiecki et Fe-
ciana Marchocka Conjux eius
alij SS Ioannes Antonius Sniechowski
eius et alius mi nō Curiae Admi
nistratores
Quia causa in futuram Audientiam D.C.

35 SS Antonius et Hedwigis Sappa
ri Jasinski Conjux seu alias Conjux
Paulus Virgo Incepta Albertus ex
eius et alij SS Martinus et An
nus de Cethowski filius Conju
ges Parentes tum Josephus filius Cthe
bowski eius et alius Rei appel
lationis Decr. Judicij Terr. Dobrz.
1768 d. 16 Maii Capitaneatus in causa de
stimen. decernendi perentibi respe
ctive Ecc actionis contentionis Judi
cij prolatum approbandi Confirmandi
vel aliud Circa statum.
Lis pro ut in actis Citatis Condemnatio qua Dr
et R. Publicavit Mhū.

36 SS Michael Genechowski eius et alij
SS Franciscus Sniechowski eius
et alius ne Capitaneatus Terrae
ctus nus juris retinendi et Legi Contrar
ctus nus juris retinendi et Legi Contrar
ctus nus juris retinendi et Legi Contrar

37 EE Thomas Antonius et Lucas Borowscy actt et alij Cz EE Salomeam S Francisci Uminski agnethen S Mathiae Borowski Contes Borowskie Sewatrey Conjuges Cett me decernendae Incompetentis actionis et pœnalitatis ~~dec~~ Prorogandae a aliam Circumstantiam Tum Comprehensam

Combinata

38 EE Stanislaus et Valentinus Lukowscy actt et alij Cz EE Albertum Zyleniski et Franciscam Lukowska Conjuges Cett et alios me violentiam ad reserandas Inquisitiones

Combinata

39 EE Alexander et Rochus Lisowscy actt et alij Cz E Lucam Bromierski Cett et alios me Cessationis Transactionum praejudicare Subscriptam aliaque Circumstantiam.

Sup Disparente pro Luca Bromierski Condemnatio quae D A et R Publicavit Mlis.

B

40 Religiosissima ac Dedicata Ursula Constantia Podoska Conventus Sieprecensis Virginum Monialium O. S. Benedicti abbatissa totius Ipsius Conventus ac GG Gregorius Paprocki et Nicolaus Zuberski ac Actorum Cum Illustrissimo et MM Adamum Vexilliferum Regni Parentem Onuphrium Capitaneum Plocensem filium Bromierskie et GG Stanislaum Rozycki et ejusdem Zochowski Cum et aliis In Causa ademptionis fundorum decernendae specialitatis ac aliarum Circumstantiarum

Decretum assignatae in fundum Bonorum oppidi Sierpc.

S

41 G Josephus Dębski ac Cum GG Mariannam de Dzierzynskie et GG Michaelis Nadratowski Relictam Consortem Viduam Matrem Joannem Augustinum Jacobum Nadratowskie filios Cum me notorie attentatam ac aliarum Circumstantiarum.

Decretum injunctae instantaneae "educendae" Inquisitionis

A

42 M Michael Kucborski Dapifer Raciensis ac Cum MM Antonium Mdzewski Thesaurarum Vinnicensem Mathiam Sulyndicum Terrae Zawskiej et Stanislaum Bogiński Cum et aliis Cum me Comportationis Dispositionis Testamentariae et M Antonii Bogiński Dapiferi Raciensis Regestri gradus rerum Mobilium ac Summarum Inventariorum fatis et MM Bogińskich Conjugum derelicti M Nicolaum Bogiński minorennem respicientes ac aliarum Circumstantiarum

Combinata

43 MM Michael Jeuberski Dapifer Nauquien Patruus Mathias Ensifer Ploc Theodorus Thesaurarius Zaorbi mus Eliastri Jeuberscy acto et alij Cae Illustr MM Xaverian Palatinidis Sar Ploc minorennem Franciscum Junosza in Podosie Castellanum Ducatus Masoviae Patruum Podoskie Stanislaum Malachoski Capitaneum Sandecz Joannem Pieglowski Castellanum Stenzel Citat et alios me Ex divisionis quatuor mansorum Cum mensium Berrae Bri Synagoga bonificationis desolationis Berrae aliaque Circumstantiae Tmo Comprehensae.

Decretum assignatae Condescensionis in Fondum Bonorum Sinogura. in ordine Executionis Antenae Ptae.

44 G Ignatius Bialtoskorski acto Cae GG Albertum Parentem Albertum Laurentium Gregorium filios Zgleni chie Cit et alios me notorbam ad reserandae Inquisitiones

45 GG Franciscus et Albertus Gorzechowscy acto et alij Cae GG Titum Sulkowski et Nicolaum Gene chowski Cit et alios me Reserandae Inquisitionum ac decernendae poenae

Decretum adinventae incompetentis actionis

46 M Bartholomaeus Zboin-
ski Pincernae Dobrinensis actor et alii
Cum M Theodorum Dessauer Zuppae
Salinarum Zaerocimensis Cum et alii
me Compertationis Literarum Cassatio-
nis scripti ac aliarum Circumstantiarum
Combinata

X 47 Illustrissimus Adamus Vexilli-
fer Pltus Plocensis et Onuphrius Capita-
neus Gnesnensis Pltus Bromierscy
tum Stanislaus Zochowski actor
et alii Cum Religiosissimam Ursulam
Constantiam Podoska Conventus Sepr
cum Virginum Monialium O S Bene-
dicti abbatissam ac totum Eundem
Conventum Ad Ds Joannem Szeze-
plowski B C Plocensis Gregorium Papro-
cki Franciscum Smiechowski Cum et alii
Causa restitutionis agrorum hortorum
et pratorum Decernendae me attentatae
violentiae praeoccupationis ac aliarum Circumstan-
tiarum Termino Comprehensae.
Combinata

Sabbatho post Festum Conversionis S Pauli apostoli proximo
scilicet d 29 mensis Januarij Anno Dni 1780.

X 48 M Josephus Bromierski Thesau-
rarius Praesnensis et Vice Capitaneus Cracoviensis
Plocensis actor et alii Cum M Theodorum
Kucborski Thesaurarium Zaerocimensem
ac Ds Paulum Chmielewski Cum et alios
me Satisfactionis Decreto Extraditionis
Tulditae ac aliarum Circumstantiarum Termino Com-
prehensae.
Decretum Suffitioris in quantitate Probationis Acto-
ratus profectura Cadentia T.C.

49 G Adamus Rzeszotarski actor et alij Cum Infideles Smul. Lewkowicz Judaeum Bieżunensem Cito me solutionis Summae Compositione gravem

Sup. recedente a Comparatione Infideli Smul. Lewkowicz Condemnatus quod D. Act. A. Pulchrum Mtis

50 Illustris et MM Xaveria Virgo Innumerabilis minorennis Filiastra Franciscus Jurosza Castellanus Ducatus Masoviae Patruus tum GG Mathias Zaborowski et Antonius Niekras nec non Marianus Gayski actor et alij Cum M Michaelem Dapiferum Racique Patruum Mathiam Ensiferum Ploc. Theodorum Thesaurarium Zacroctmen Filiastres Lubowskie atque Illos MM Casimirum Krasinski Castrensem Metatensem Rnum et Elisabethem de Potockie Conjuges Victricum et Matrem Antonium et Casimirum Filios et Privignos Rudzienskie Palatinae Masoviae Cito et alios Inlausa intuitu quatuor Mansorum in Sinogora Indelicte per MM Lubowskie praetensorum decernendae Incompetentiae actionis jam vero per Illos MM Krasinskie Rudzinskie Compilationis Exdivisionum Decretorum et aliorum Circumstantiarum Incompetentiae.

Combinata

51 π G Rosalia Jankowska Virgo adulta actrix Cum GG Mathaeum Parentem Antonium et Mathiam Filios Malanoskie Cito et alios ne solutionis quotae per obsequij delitae.

Decretum Solutionis

52 G. Antonius Czachorowski actor et alij Cum GG. Antonium Lisicki et Feliciannam Marchocka Conjuges Cdo et alios me solutionis quatenus decernendae poenarum ad reserandas Inquisitiones intuitu violentiae

Combinata

53 G. Petrus Szymczykowski actor Cum GG. Paulum Pedestris Regiminis Exercituum Rni Militem et Antonium Komorowskie Cdo me violentiae

NB.

54 GG. Augustinus Joannes Jacobus Theodorus Michael Marianna G. Martini Gutkowski Eva G. Laurentij Uniewski Jus Consortes Justina et Hedvigis Virgines Innuptae Nadratowscy actor et alij Cum GG. Rochum Macheinski et Evam de Pankoskie Conjuges Cdo et alios me satisfactionis Decreto ut puncto Conjurationis Scripti

Decretum solutionis ac dimissionis sortis impunitae

56 G Simon Wolniczynski actor et alij
X Cens GG Joannem Smolenski et Bar
tholomaeum Rudowski Citatos me boni
ficationis panni Solutionisque Summae
cum praecisione

Personalis Comparitionis Gnorum Smolinski et Rudowski
ad inventa Dtum

57 G Simon Zembrzuski actor et alij Cum mm
X Huppolitum Dobrski Eniferidem Vin
nicae Felicianum Karski Vicepalatinae Dobrinensis et G Andream Wolin
ski Citatos me volentium Interceptionisque
equi ac aliarum Circumstantiarum Termino Cenpre
hensorum

Sup Disparentibus Gnis Feliciano Karski et Andrea Wo
linski Condemnatio quae D. Act. Rs Publicavit Mtis

58 M Antonius Roszczewski Enife
ridae actor Cum M Colosantium Kampenchau
zen Citatos me Solutionis Equorum ac ali
arum Circumstantiarum

Delatio Eduendae Inquisitionis pro futura
Cadentia D.C.

59 M Antonius Rosciszewski Ensifer Cochanensis actor cum M Catharina Kampenchauzen Capitanea Sieleckiensis Cit et alias me Extraditionis Subdelitae in Commutationem alterius ac aliam Circumstantiam

Sup Disparentibus Mco de Cieszkowskie Kampenchauzowa Capitanea Sieleckiensis et G Dzieniawski Condemnatio quae D Act R Publicavit Mlis

60 Idem M actor cum G Andrea Rolicki Cit et alias me delictionis Summae Trno Comprehensae

Libertas a Trno ad praesens.

X 61 GG Elisabeth de Biattoszewskie Cit G Jacobi Borowski Relicta Censoris Vidua Mater et Josephus filius Borowski actor cum GG Antonius BCP Mathias Borowskie Citatis et alias me meliorationis Decrn Cassationis Transactionum Restitutionis pertinentis G Borowski filium respicientis ac aliam Circumstantiam Tmo Comprehensam

Decretum Condescensionis

62 GG Bernardus Malczyski et Josepha Dębska Conjuges actt. Ex G. Josephum Dębski Actt. et alias me Solutionis Summae Compositionis

NS

NS

63 M. Ignatius Mielewicz Thesaurarius Sieprz actt. Ex IMM Franciscum Comitem Podoski Castellanum Ducatus Masoviae Patruum et Tuturem et Xaveriam Podoskam Palatinissam Ptocz minorennem Filiastram Actt. et alias Rne retro Solutionis Summae in Tenuta Expositae Certificationis pretensionum

Decretum assignatae Condescensionis in fundum Berciae Rozwozino Cum attinentiis

NS

64 Idem actor Ex G. Jacobum Bogurski Actt. me Solutionis quotae Tmo Comprehensae

Decretum Solutionis

65 Ad M. Mickiewicz actor Cum M. Joannem Pięgłowski Castellanum Słonsk. Cum me extraditionis segetum in B. Bedzymin collectam ac alias pretensionem

Decretum Condescensionis

66 GG Florianus Podoski et Marianna Wybrzeska Conjuges actor et alii Cum MM Martinam de Oberskie et M. Alberti Jezewski Dapifer Mocen. Relictam Castellanam Viduam Matrem et Nicolaum Jezewski Ensifer Racique filium et G. Franciscum Wybrzeski Actor et alios me Cassationis Scripti enuncti relevationis Decr. Terni Zawsk. aliasque Circumstantiam Trnum Cum prehensa

67 G. Leo Siemiątkowski actor et alii Cum G. et Adalbertum Rzeprotorski Actor et alios me Solutionis valoris Equae

~~[illegible]~~

~~[illegible]~~

~~[illegible]~~

Tandem Decretum Solutionis

68 GG Leo Szemiętkowski et Bilian-
na Nadrowska Conges Cæ MM
Stanislaum Rokitnicki Tribunum
Lepræ et Catharinam de Kosenskie
Conges Ignatium Osiecki Citat et alios
me Solutionis Summæ Cognitione

Adinventa Personalis Comparitionis M. Catharinæ
de Kosenskie Rokitnicka Tribunissæ Lepræ et Ciechowskiæ Stein

69 Idem acto Cæ GJm Josephum Cza-
chowski et Antonium Zgleniecki
Citt me attentationis Causæ Cum
MM Rokitnickie Incidens 60
Combinata

Erro
ns

70 GG Joannes Zgleniecki et Agnes
X Uminska Conges acto Cæ GG Barba-
ram de Malanowskie ob Joannis
Lukowski Relictam Contra Viduam
Matrem Stanislaum Paulum et Joannem
Lukowskie Citt et alios me notan-
tem in ordine ad reserandæ Inquisitio-
nes

NB

71 G Joannes Zgleniecki actor et alij Cg G Stanislaum Lukoski Cit me pecis in ordine decernendae poenalitatis ad reserandae Inquisitiones

Decretum ~~[illegible]~~ irrogatae Poenalitatis pro Contraventione Decreto Judicij sui a decreto id Satisfactionis Ductionis inquisitionis per Partem Citatam in futura Cadentia T.C.

72 GG Marianna primi od G Martiani Mniecznikowski Wdi ad praesens voti G Joannis Kozanecki agnes primi od G Josephi Kozierowski ad praesens voti Wdi G Mathaei Lubkowski Contes Malanowskie amittae Eva Przeradzka G Mathaei Malecki Conjux Lororina actor et alij Cg GG Mathaeum Parentem Antonium Mathiam et Martinum filios Malanowskie Cit me non attentis Transactionibus praejudiciosis decernendae Condescensionis Intuitu Investigationis de Substantia Successiva liquidationis Summae Constitutionis Majoris Substantiae ad invenienda portionis actor Cavere extraditur Inventarium rerum Mobilium [illegible] Circumstantiae Tm Comprehensae.

6 Decretum Condescensionis

73 GG Mathaeus Parens Antonius Mathias filius Malanowscy actor Cg G Rosaliam Jankowska Cit Tm extraditionis variorum rerum ac Summae fatis od Illustrissimi Malanoski decretum ac ulterius Circumstantiae Tm Cum

Combinata

74 GG Stanislaus ~~et Vale~~ Paulus et Joannes Lukowscy ad et alij Cæ GG Joannem Zylenicki Cæd et alios me volentiam

NB

X
75 G Antonius Berenski BCP ad Cæ G Laurentium Mieszkowski Cæd et alios me volentiam

NB

76 M Theodorus Wielicrski Thesaurarius Zaracimensis ad et alij Cæ M Josephum Bromierski Vicecapitaneum Cæ Plocensis Cæd et alios in causa volentiam ac aliam Contentam Commoda Thesaurarum Combinata

78 M Jacobus Szczepkowski Tribunus Terrae Ciechanov. Actor Cum M. Mathiae Ensifer Plocen. et Theodor. Thesaurarius Zaorawen. Kuczborskie tum Josephum Bromierski Vice Capitaneum Cracoviae Cit. Ex Causa Extraditionis Subditorum Existendo dijudicatione Causae ac alia Contentorum Cuiusque.

Combinata

79 GG Casimirus et Euselius atq. Antonina G. Thomae Mijakowski Censor Kowalewscy Actor et alij Cum GG Petrum Casimirum Jacobum Paprocki Cit. et alios me Solutionis Summae Cum Jurisdictione Juvenis

Dilatio Communicationis Documentorum pro futura Cadentia T. C.

80 Illmus Rdus Czarnomski Praepositus Gordonensis Actor Cum MM Adamum Vice Palatinum Plocen. et Joannem Chamskie Cit. me Solutionis Census Satisfactionis Decreto

Dilatio majoris pro Parte M. Chamski Vicepalatini Plocen.

81 GG Rochus Parens et Gabriel Cecilia Marianna filius et filij Rojewscy ad G. Franciscum Sniechowski ad alios me Solutionis Summae cum pensione ac aliam Circumstantiam.

NB.

82 G. Rochus Rojewski ad G. Franciscum Sniechowski ad et alios me extraditionis Inventarii cum accremento ac aliam Circumstantiam.

NB

83 G. Josephus Wrzoszek et Josepha Dzierzanowska Conjuges ad G. Madamum Chamski Palatinum Plocensem ad me Solutionis Summae cum pensione

Ad inventae Personalis Compantionis Jsae Wrzoskowa et G. de Malowskie ultimo Kiliczynska pro futura Cadentia D.C.

84 GG Josephus Wnoszek et Jo
sepha Dzierzanowska Conges
actor Cum GG Petrus Kolczynski
et Sophiano Morawska Conges
Cit. vne relaxationis arresti aliaque
Circumstantiae Termino Contentae.

Combinata

85 G Petrus Kolczynski et
Sophia Morawska Conges
act. et alij Cum GG Josephus Wno
szek et Josephus Dzierzanowska
Conges Cit. me Comportationis Registr
rer Mobilium fatis ob G Andreae Murawski
decreto ~~[illegible]~~ ac scripti certi Cassatio
nisque Cujusdam pietationis ac aliae Circumstantiae
Combinata
Feria 2da post Dominicam proxima subsecut. die 31 January
Anno Dni 1780

86 M Michael Szawlowski
Dapiferae Ussogrodensis act. et alij
Cum G Jacobum Zdrawski Cit.
me violentiae.

Dilatio Inquisitionis pro futura Sedan
tia Termino Conservato.

Ex Idem M. Szawłowski Dapifer[illegible]
Vistoprod[illegible] [illegible] M. Bartholo
[illegible] Zbocinski Pincerna[illegible]
Dolinen[illegible] [illegible] [illegible] me Solutionis
Sum[illegible] [illegible] [illegible] NB

Gabriel Antonius in Karwosiecki Karwosiecki
[illegible]

Regestrum Pœnalium.

Instigator Judicij pro sene Actor Conc. et Mathiam Borowski tum Consortes Eor. Citt. rne Non solutionis Septem Marcas Pol. ad Aerarium Judicij pro sene adjudicat.

Idem Actor Conc. JJ. Antonium et Thomam Borowskie Citt. rne Non Solutionis Lujtæ Pœnæ Septem Marcas Pol.

Idem Actor Conc. J. Simonem Umienski Citt. rne Non Solutionis Septem Marcas Pol. pro Parte Judicij pro sene adjudicat.

Idem Actor Cum M. Paulum Kadłubowski Judicem Terrestrem Vissoc. Citatum rem Non solutionis Lustrae Penae Semi Quatuor Marcarum Pol.

Idem Actor Cum Famatum Maliszewski Citatum rem Non solutionis Trium Marcarum Pol.

Idem Actor Cum JMM. Xaverium Palatinidissam Plocensem Franciscum Junosza in Podosie Podoski Castellanum in Ducatus Masoviae Patrum Podoskie

Item Actor Cons. Jsum Albertum Jerzechowski Cito
rne Non Solutionis Semi Simplicis Qua
tuordecim Marcam Polo in Constitutionem
loci Standi pro Parte Judicij per sententiam ad
judicato

Item Actor Cons. JJ Antonium et Mathiam
Zerowskie Cito rne Non solutionis Semi
Simplicis Quatuordecim Marcam Polo

Item Actor Cons. Mi Ignatium Mickiewicz
Cito rne Non Solutionis Pene Lustre
Binis Decris Semi Undecim Marcam
et Hrn trium Polo pro Parte Judicij
per sententiam adjudicato

Idem Actor Gen. Stanislaus Łukowski
Citat me Non solutionis Poenae Simplicis
Quatuordecim Marcarum Pol.

G. Paulus Zołtowski VN Plac. Act. Cum
Gen. Albertus Gorzechowski Citat
me Simplicis quatuordecim Marcarum
Pol. in Constitutionem Loci Standi
Decreto Judicii Pr. adjudicat non Solu-
tionis addit Mlis ad publicandum et De-
cernit P.B. etc.

G. Joannes Zelinicki Act. Cum G. Sta-
nislaus Łukowski Citat me Poenae
Simplicis quatuordecim MM Pol.
pro Succulitione Dilationis Majoris
Decreto Judicii Pr. adjudicat non Solu-
tionis addit Mlis ad publicandum Decer-
nit P.B. etc.

Instigator Judicij Pœnæ Actor Conæ G: Ignatium Bial
toskurski Citt rnd non solutionis Pœnæ Quadru
plicis Quatuordecem Marcas Pott pro Parte Judicij
Pœnæ adjudicatt

Idem Actor Conæ G: Stanislaum Lukowski Citt rne
Non Solutionis Pœnæ Triplicis Quatuordecem
Marcas Pott pro Parte Judicij Pœnæ adjudi
catt

Idem Actor Conæ GG Paulum et Joannem Lukowski
Citt rne Non Solutionis Pœnæ

Actum in Raciąż in Terminis Com
munibus Terrestribus Plocensibus Di
strictuum Raciąziensis Simul et Plon
scensis Una cum Continuatione ante
riorum Causarum ~~in Diem hu~~ Vigore
Legis in Diem hodiernam Incidentibus
Feria Secunda post Dominicam Se
xagesimae Proxima Scilicet die Tri
gesima prima mensis Januarij An
no Dni 1780

Coram MM Gabriele Antonio in Karwo
siech Karwosiecki Judice Joanne in
Krasniewo Gumowski Subjudice Fran
cisco a Ciołkowo Ciołkowski Notario
Terribus Plocensibus Inpraesentia MM ac GG
Francisci Benkowski Pincernae Za
uskiensis Michaelis Glinski Tribunae
Plocensis Francisci Szawłoski Dapiferi
Vissogrodensis Pauli Zołtowski Vice No
tarij Terrae Plocensis Mathiae Mazowie
cki Hiacinthi Przedpełski Josephi
Łosowski Mathiae Storczewski Joan
nis Kocięcki Burgrabiae Plocensis
Francisci et Joannis Gorczyńskich
Pauli Cywinski Casimiri Cywinski
Laurentij Zochowski ac aliorum plu
rimorum Wolikum ad actum praesentem
Congregatorum nec non Mlis Rndmalis
Praesidi Pauli Benewicz de Bene
wo authi et Jurati actum praesentem
acclamantes Tandem Reclamantur hae Judi
cia in Crastinum

Regestrum Remissar Causar

Vena Sta post Dñ Cone proxima incipit 2de mensis Februarij anno Dñi 1780.

Ego Petrus Traska Burgrabius Castri Cracov Rex Bohemiæ Hæres Camerarius et Cancellarius majoris Poloniæ Supremus Capitaneus Terræ Cracov Dapifer Sandomiriensis Capitaneus Osvecimiensis et Zatoriensis Dominus hereditarius in Tenczyn Wolbrom Bonarowa Skrzyszowice Pilica Sarnowa Skała Lanckorona Tenczynek Rudawa Zator Przecieszyn Kleczany Brzezinka Harbutowice Frydrychowice Kalwaria Zebrzydowska Woyslawice Rzyki Rudze Mogilany Wysoka Iwanowice Wielka Wieś Modlnica Zabierzowice Rybna Wola Rzozów Rzozowek Rzozowiec Wola Rzozowska Wola Rzozowiczka Wola Rzozowska Wielka Wola Rzozowska Mała Wola Rzozowska Wielka Wola Rzozowska Mała Wola Rzozowska Wielka Wola Rzozowska Mała

Regestrum Ordinarium Causarum Plus
Plocz Districtuum Nacepicz Simul et
Plonsecz

Feria 6ta post Dnum bmdi proxima scilicet die 4ta Mensis
Februarij Anno Dni 1780.

1 M.M. Michael Venator Plocen Franci
scus Pincerna Zawskiensis Josephus Zuppa
rius Plocz Bonkowscy actt Cz M Evan de
Brodowskie primi ad S Andreae Zielamowski
Secundi ad S Joannis Dunski Tertij voti ad M
Valentini Bonkowski Relictam Consortem Vidu
am ~~Matrem~~ tum S Antonium Maruszewski
Camerarium Terrae Zacrocimae Curatorem Cum
me Cassationis scripti Illegalis et circa agonem ulte
ad Parentis emuncti restitutionis summae in scripto con
tentae extraditionis documentorum summas rationum
occupatae bonificationis proventuum ex Subsidentia ad per
ceptam Cooperationis Cunctarum pretensionum exquirendae
postulatae ~~et~~ ac aliam Circumstantiam Trno Comprehensam.

W.

2 Idem MM Bonkowscy fratres ac Constantia Bon
kowska virgo Juncta soror actt Cz M Evan de
Brodowskie ultimi nuptus ad M Valentini Bon
kowski Pincernae Zawskiensis Relictam Contem Vidu
am et S Antonium Maruszewski Camerarium
Terrae Zacrocimae Curatorem Cum me a Tutella
super M Constantia Bonkowska virgine Juncta
habere pretensa adjudicationis circa Eandem Tutellae
vigore Decr Terrae Zawskiensis Mcae Franciscum Bonko
wski Pincerna Zawskiensis Conservationis Cassationis
Condemnationis ac aliam Circumstantiam Trno Comprehensam

W.

3 S Josephus Strzegowski actt Cz GG Thomam
Zgliczynski et Mariannam Strzegowska
Conjuges ad amum Gorecki albertum Archut
telski et Urzulam Strzegowska Conjuges Cum et alios
me reproductionis Juris ad Sortem Kamienscz
ina Speciem Cassationis ~~Condemnationis~~ Transactionis ac aliam
Circumstantiam

Decretum iteratae assignatae Condescensionis ad Bona
Myszkowo. Sortem Dictam Kamienszczyzna

4 GG Adamus Mnieczniłowski et Julianna Tarska Inviceni Conjuges actis Conj GG Mathiae Rechowski et Antoninae de Wilamowskie primi ad S Simony Tarski ad praesens boti 2di Inviceni Conjuges Cit me Cassationis Scripti ac aliae Transactionis praejudiciosae Liberationis a nexu equae Scripti et Solutione Summae aliqua quibusvis usurpatis objudicationis extraditionis rerum Mobilium Inventariae ac Summae Bonificationis Praetensum quaevis ac aliae Circumstantiae Intro Cum Praesentibus.

5 GG Casimirus Cy[illegible]wiński et Marianna Szumańska Conjuges actis et aliis Cy GG Mariannae Konyłska relictae Consortem ad S Brudzinski Viduam Cit me notentis

Combinata

Sabbatho post Dni Cmae proxima subiicit d 5ta mensis Februarij Anno Dni 1788.

6 G Josephus Szymkowski actis Cy Perfidis et Infideles Hersz Wnuczek Parentem David Horszkowicz filium Mercatores et Judaeos Dra Pinę me Solutionis Summae ac praesentibus ac aliae Circumstantiae

Sup. Incidentibus Infidelibus Judaeis Cherszek Jakowicz et David Cherszkowicz Wnuczki ad actoratum Pni Szymkowski ac super Infideli Judaeo Cherszek Jakowicz Wnuczek ad actoratum Mni Ubysz in lucris prout in protocollo Condemnatio quae D Act R. Publicae et Mtis. Com Comparentibus Suspensa T.C.

7 GG Joannes Dziedzicki Victricus et Anna Machcinska Virgo Innupta Privigna actor Cum GG Stanislaus Karwowski et ~~Stanislaus~~ Casimirus Ostrzykowski Cum me Solutionis quotam in vim desertae mere poenae

Decretum injunctae Solutionis ac extraditionis vestium muliebrium

8 G Joannes Gosciński actor et alii Cum G Andrea Karwowski Cum ad rese randae Inquisitiones

Decretum Poenalitatis

9 GG Paulus et Laurentius fratres Inter se Patrueles tum Marianna G Casimiri Dobrski Consors Dy Crousey Magdalena de Niemczewskie ultimi nuptus Kowalewska actor Cum GG Franciscum Smoszewski Ignatium Grabia Marianna de Radeckie et G Francisci Grabia Relicta Contra Viduam Cum et alios me Cassationis Contractus resignationis ac ab Transactum Diocecipatum Sortum

N S

10 G Matthaeus Duplicki actor et alij Cap G Andrear Karwowski Cito et alias me solutionis summar. Cum prizio nibus

WS

11 G Valentinus Drozdowski actor et alij Cap GG Stanislaum Rylicki et Mariannam Małowieska Cenges Cito et alias me violentiae attentatae

WS

12 G Valentinus Drozdowski actor et alij Cap M Josephum Alysz Venatoriae Plocz Cito me poenae Duplicis 14 Marcarum Polonicarum solutionis satisfactionisque Decreto

WS

13 G Thomas Modzelewski actor et alii
Cum G Valentinum Radwanski Mathiam
et Sigismundum Malawskie Cath me
attentatae violentiae

WS

14 GG Petrus Brudzinski et Catharina
Krasniewska Conges actor et alii Cum
GG Stanislaum Karwowski et apolo
niam Cywinska Conges adamum
et antoninam virginem Innuph Chyczewskie
Cath et alios me violentiae
attentatae

WS

15 G adamus Kruszewski actor et
alii Cum GG adamum Liberski et
Cunegundim Kwasieborska Conges
me violentiae ad reserandas Inqui
sitiones

WS

671

16 G Antonius Guthowski ad
G G Andreas Babecki Citati mi
Solutionis Summae Cum Pensione

W S

17 Famatis Josephus Jankowski
Antonius et Catharina Wiernicky
Conjuges Laurentius Galezewski
oppidani Racquae Cum Fama
tis Theophilus Sokołowski
et Margaretha de Zalinewskie
Conjuges ad G Antonium Gutkow
ski dicto Krol Citato mi Crimi
nis furti patrationis Transactionum
et Literarum Metricarum Compilatoris
noris nobilitatis indebite usurpationis
atque decernendae poenam aliaque Circumstantiae

W S

18 G G Balthasar Rakowski et Julianna
Zochowska Conjuges ad et alios Cum G G Ada
mum Simonem et Justinam G Wierzbi
cki Conter Rakowskie atque Nihilo ad G
Joannis Rakowski Adamum Ostrzykowski
Antonium Pilitowski Citato et alios mi nobilitatis
ac aliam Circumstantiam

W S

19 GG Balthasar et Julianna Zochowska Conjuges actt et alij Cl. GG Franciscum et Catharinam Conjuges atq Stanislaum Dzierzanowskie Cttt me attentatam notentiam bonificationis damnam ac aliam circumstantiam decernere penalitatis

W.S.

20 G Balthasar Rakowski actt Cl. GG Christophorum Grybczewski et Stanislaum Dzierzanowski Cttt et alios nunc Comparentes Juris ad sortes Pachnikowska et Kerytowska dimissionis Cadem cum dando Calculo levationis summam bonificationis praetensionem ac aliam circumstantiam nunc Comprehensam

W.S.

21 G Stanislaus Czarnowski actt Cl. Illustrem Rndum Sylvestrum Zielinski Praepositum Gralensem Cttt me solutionis summam pro Siligine hyemali unius alienae ac pro tribus equabus pretium

W.S.

22 S. Stanislaus Czarnowski actor et alii
Ex SS. Petrum Brudzinski et Bartholo-
maeum et Joannem Cywinskie tit. me vi-
olentiae

WS

23 Idem actor Ex SS. Bartholomaeum
Gadomski et Agnetem Brudzinska
Conjuges tit. me violentiae.

WS

24 Idem actor Ex S. Annam Machcin-
ska Virginem Innupt. tit. et alias
me Extraditionis vestrae tum tra-
ctatae ac aliae Circumstantiae

Combinata

25 GG Eva de Rylickie ad S Thomae Ko
rylski Relicta Consors Vidua Mater et Jo
annes Korylski Actores Cae GG Sigismundus
Draminski et Martianna de Pelichowskie
primi ad S Alberti Drozdowski ad praesens voti
2di Iuvicem Conjuges Marianna seu alterius
nomen de Drozdowskie S Brzeski Contra alias
utrosque Conjuges Antonius Jelski Cit me extradi
tionis Inventarium fatis ad S Thomae Rylicki
derelictae ac framaeae argenteae obductae hochlea
riae Trium et aliae argenteriae ac aliae Circum
stantiae Imo Comprehensae.

WS

26 S Carolus Grabowski actor Cae S An
dreae Babicki Cit me Solutionis Sum
mae unius pro dono manicali quatuor
aureae hungaricae alterius quinque aureae
hungaricae pro bove provenientis Cum praesentiae

WS

27 GG Joanna ad S Stanislai Kwasieber
ski Relicta Consors Vidua Nicodemus
et Helena Virgo Innupta ad Stanislaus
Thomas Melito et Angela Gorcinski actor
Cae GG Michaelem et Stanislaum Myszko
wskie Cit me Solutionis Summae Dota
lis Cum praesentiae Satisfactionis Decretis

WS

8

28 G Joanna Gorczyńska Stanislaj Kwasie
borski relicta Consors Vidua Paulus An
dreas Sophia G Antony Gutkowski Rosa
lia G Caroli Turski Comes Marianna
Vigo Innupta Kwasieborskie ac Et alij
G G Joannes et Stanislaus Dłużniewski
Citabatis me Solutionis Summae Cum
Prisione Juxta Satisfactionis Decreti.

30

WS

HP

29 G Stanislaus Murawski ac
dy Cz G Sophiam de Dziedzickie G An
dreae Peplawski Civiliter mortuus
Consortem Petrum Sienicki Cit
me Solutionis Summae Cum Prisione
ac Comportatione Contractus Tenutarij

WS

6

30 Illustris Rndus Nicodemus
Sielski ac G M Antonium
Wiszczycki Vexillifer Sceprae
Cit Et alios me Solutionis
Cujus Satisfactionisque Decreto

WS

31 G Stanislaus Murawski actor et
alii Cum GG Petrum Sienicki Mathaeum et
albertum Sienicki extat Dziedzickie
Cum et alia me solutionis summae
Cum provisione

W S

32 MM Thomas Koziebrodzki Sub
judicium Terrae Dobrinae Dominus et G
Antonius Petrycy Administrator actor
Cum GG Ludovicum et Mathiam Dobrskie
Cum me violentiam attentatam benefi-
cationis praetensionem et damnum [illegible]
[illegible].

W S

33 Illustris Rndus Florianus Jarosze
wski Praepositus Rauquensis actor Cum M
Bernardum Ludovicum Koziebrodzki
Subjudicem Terrae Dobrinae Cum me
decimam de B Kraszewa Podbarsze
Ciubaky Gaczulty et Falky et Włoski Sła
wyczyna et Rary pro nunc ac decernendi
Condicionis primitus non effectuatae

W S

8

28 G. Joanna Gorczyńska ob. G. Stanislaj Kwasie
borski relicta Consors Indua Paulus an
dreae Sophia G. Antony Gutkowski Rosa
lia G. Caroli Turski Comes Marianna
Vigo Innupta Kwasieborskie actor et alij
G. G. Joannes et Stanislaus Dłużniewski
Citatos me solutionis Summae Cum
prisione pro vera satisfactionis Decreto.

30

WS

HP

29 G. Stanislaus Murawski actor
ex G. Sophiam de Dwodzickie G. An
dreae Peplawski Civiliter mortuus
Consortem Petrum Sienicki Cit.
me solutionis Summae Cum prisione
ac Comportatione Contractus Tenutarij

WS

6

30 Illustris Rndus Nicodemus
Sielski actor G. M. Antonium
Wiszczycki Vexillifer Sceprae
Citatus me solutionis
Cujus satisfactionis Decreto

WS

31 G Stanislaus Murawski actor et
alii Cum GG Petrum Sienicki Mathaeum et
albertum Sienicki extat Dziedzickie
Cum et alias me solutionis summae
cum provisione

W S

32 MM Thomas Koziebrodzki Sub
judicem Terrae Dobrinensis Dominus et G
Antonius Petrycy Administrator actor
Cum GG Ludovicum et Mathiam Dobrskie
Cum me violentiam attentatam benefi-
cationis praetensionem Adamum [illegible]
constitutam.

W S

33 Illustris Andreas Florianus Jarosze-
wski Praepositus Rauquensis actor Cum M
Bernardum Ludovicum Koziebrodzki
Subjudicem Terrae Dobrinensis Cum me
decimam de B Kraszewa Podbersze
Ciubaky Gaczulty et Falky et Włoski Sta-
wyczyna et Rary pro nunc ac decernendi
Condicionis primitus non effectuatae

W S

34 Illustris Rdus Florianus Jaroszewski Notarius Consistorij Plocz Praepositus Rauczyc actis Cz M Paulum Sutkowski Dapifer Zukowe Ill Ill Andr Rdus Adamus Tekorski Vice Decanus ac totum Collegium Vicarium Cathy Plocz Cito me decimam de B Lempino ad Ecclesiam Rauczyc spectam ac alias Circumstantias ~~[illegible]~~ Tmo Cumphiensi.

WS

35 Idem actis Cz MM Josephum Kossobudzki ~~Tribunal~~ Thesaurarium Plocz ac Relictam et Successores ob M Victoris Kossobudzki Thesaurarii Plocz Hac alias Citat me decimae de Bonis Kossobudzy ad Ecclesiam Rauczyc spectam Hac Mokrskie Ulubicky

WS

36 Idem actis Cz M Joannem Bromirski Capitanum Exercitus Rni ~~[illegible]~~ ~~[illegible]~~ Citat me Solutionis Cursus ex B Kaczorowy ad Ecclesiam Rauczyc spectam

WS

37 Idem Rndus Florianus Jaroszewski
Praepositus Racuiensis ac Cum
GG Simonem Gutkowski Paulum Rutko
wski Petrum Patrum et Georgium Zbiastrum
Zgleniecki Citat et alios me Deci
mas ex Sortibus Episcopalibus in
B Kroczewo Sit pro

38 Celsissimus Princeps Micha
el Poniatowski Episcopus Plocen
tum Illustrissimum Rdsmum Capitulum
Cathedralem ac Ecclesiae GG Simo
nem Gutkowski Paulum Rutkowski
Petrum Patrum et Simonem Zbiastrum
Zgleniecki Citat et alios me Dies
Sessionis Sectionis B Kroczewa ad Episco
palem Plocensem pertinentes ac dandi Calculi
alidi Circa partium Tno Cum Thoma
Sit

39 M Antonius Smoszewski Poncerna
Terrae Sanocensis ac Cum M ~~Josephum~~
Josephum Wygrodzki Succamerarius
Terrae Zawrocimensis Citat me Solutionis
Sanae Cum Prisione

40 GG Franciscus Rostkowski et Eva Trz
cinska ach et alij GG Evam Mar
kowska Relictam et G Victoris Wiedro
skij Contentorum Matrem et Paulum
Wiedroskij filium Cit me violentiae
attentatam.

Combinata

41 M Paulus Lubkowski Da
pifer Lukoviensis ach GG Illmo Rdo
Florianum Jaroszewski Praepositum Racią
zię Cit me nonnullo Cooperatorum Docu
mentorum circa Communicationem Cuiusdam ad
etiam ad Seorsivam Cuiusdam libri Actus tam ab
anno 1661 ad annum modernum non specificatum ad Cum
sam praenecessariam Incompetentis actionis
decernendae ac aliam Constitutionem Trno
Comprehensam.

WS

42 GG Albertus Parens Jose
phus Stanislaus Theodorus
Ludovica Margaretha ac Jose
pha filij et filiae Grochowskie
ach GG Antonium Bęski Cit et
alios me Solutionis Summam cum pri
sionibus provenire satisfactionis Decret

WS

43 GG Antonius et Josepha de Bezanowskie Conjuges Stonkowskie ad Antonius et Theodora similiter de Bezanowskie etiam Conjuges Szymutkowskie actor et alii Cum GG Joannem et Stanislaum Chyarowskie Actor et alios me solutionis suae Comparitione prisione pro eo

W

44 G Andreas Drozdowski actor et alii Cum GG Josephum Brudzinski et Mathaeum Cieciorski ac Albertum Wadratowski Actor et alios me solutionis suae Comparitione

W

45 G Mathias Sulenski et Successores ad G Thomae Sulenski ~~[illegible]~~ actor Cum MM Joannem Zakrzewski Dapifer Cuchanoz et Rosalia de Krasewskie Juris Conjuges Actor et alios me solutionis suae cum prisione Contraventionis Decreto ac alias Circumstantiis Tho Cuphensis.

W

HP

46 M Joannes Szydłowski Pocillator Terrae Zacrocinensis Dnus et G Joannes Krzyżewski famulus ac infidelis Hirsch Jekowicz actorum et G Franciscus Korzyński Jacobus Kerwowski Benifacius Sychocki Cit me violentam attentatam

WS

47 M Thomas Nowowiejski Venator Vissogradensis actor et alii G Perillus Rdissimus Mathias Canonicus Cath Pbr et G Valentinus Rokitnicki Cit et alios in Causa Dislimitatum Bo restitutionis fundi dandi de praeceptis proventibus Collati Ecclesiae Cathedralis Tno Cowpherensis

WS

48 G Josephus et Clemens Peptowski actor G Illmus Rndus Nicodemus Decanus Plocensis et G Antonius Sulphie Cit me solutionis Summae Cum Jana

WS

49 G. Thomas Stulicki act. Cum MM. Theodor. Venatoren. Zaerocinsky et Josephum seu alterius nostri Praefecturae Executorum Rnum Mokrskie Cit. et alias me Solutionis summae in vim Exemptionis Bonorum Kopolu[illegible] [illegible]

W.S.

50 GG. Eva Gutkowska ultimi nuptus G. N. Nicolai Mączewski Consors seu utriusque Conjuges Mączewscy act. Cum GG. Theresiam de Chorzyn[illegible] Gutkowski Relictam Contra[illegible] Antonium et Thomam Gutkowskie Cit. me Solutionis Dotis Competentis [illegible] [illegible]

W.S.

51 G. Christophorus Grzmczewski act. et alias Cum GG. Balthasarum et Paulum Ra[illegible] Cit. et alias me Cassationis [illegible] Transactionum praejudiciarum ac aliarum Circumstantiarum [illegible]

W.S.

52 GG Antonius Kaminski et Agnes Rozinska Conjuges actores Cum GG Franciscum et Thomam ac Joannem Rozinskie Cum me Solutionis dotis de Bonis Paternis et Maternis Concessis Cum Pisciarum pro

WB

53 GG Joannes et Adamus Rakowscy actores et alii Cum GG Joannem et Valentinum Brudzinskie Cum me Solutionis Summae Successionalis

WB

54 Idem actores et alii Cum GG Balthasarum Rakowskie et Julianna Zochowska Conjuges Cum me violentiae

WB

55 Gr Stanislaus Parens Albertus et Si-
mon filij Dzierzanowscy ac et alij
Gr Balthasar Rakowski et Julianna
Zochowska Conjuges Cet et alios me alter-
tatem volentes

NB

56 Gr Relicta ob G Ludovici Rostko-
wski Consors Vidua Mater Josephus
Antonius et Leonardus filij Rostko-
wscy ac et alij Gr Bernardus
Protasius Philipus Hiacinthus Go-
sielski filios Cet et alios me volen-
tes

NB

57 G Brizelia de Rostkowskie
primi ob G Joannis Ostrzykowski
secundi ob G Jacobi Pomianowski Re-
licta Consors Vidua ac Gr G Alber-
tus Ostrzykowski Cet me satisfa-
ctionis Decreti ~~[illegible]~~ solutionis
summae de pena [illegible] Circumstantiis
[illegible] Comprehensis

NB

58 Honestus Stephanus Thorzewski
ad et alios Cz S antonium Cywinski
Cet et alios me solutionis quoto

60

WS

59 EB Adamus Sikorski et ~~[illegible]~~ Joannes
~~[illegible]~~ Ilidor Sikorski ~~Radwanski~~ ad et alios Cz S
valentinum Radwanski Cet et alios
me solutionis summae cognitionis

WS

60 SS Franciscus Parens et
valentinus filius Starzewski
ad et alios Cz S Simonem Brze
ski Cet et alios me benifica
tionis damnum satisfactionis De
cri

WS

61 EG Jacobus et Petrus Charyncy
act et alij EG Vladislaus Charyn
ski Act et alios me volentibus ad re
sciendas Inquisitiones

WS

62 GG Albertus Parens et Micha
el filius Sokolnicy act et alij EG
GG Simonem Parentem ~~Sim~~ Fran
ciscum et Joannem filios Dwor
zanowskie Act et alios me meliora
tionis Dei Judicij sig

WS

63 Illustris Rndus Franciscus Ba
ginski Praepositus Gradzanowy act EG
Illmus Franciscus Podowski Castella
nus Ducatus Masoviae Bo Gradzanowo
Ecclesiastica haeredem et EG Paulum Wo
towski Eccl Bo obligat praestare Act me
extraditionis decimae manipularis
satisfactionis Decreto Ignatii Communi
cationis Documenta

WS

64 GG Joannes et Stanislaus Dłu-
zniewscy actor et alij G Joannem
Draminski Cit et alios me Evictionis
ab Impedimento Iuridico GG Iwanie
Orskich ac alios

WS

65 G Andreas Babecki actor Cy
GG Andream Chędzynski et Mariam
nam Gutkowska Conjuges Cit et alios me
Solutionis Summae Cum Pro visione Pro

WS

66 Idem actor Cy GG Joannem et
Franciscum Gutkowskie Cit et alios
me Solutionis Summae Cum Pro
visione

WS

67 MM Alexander Ciemniewski Enseferendarius Cuchanowski et Marianna Szymanowska Conjux actorum MM Ludovicus et Joannes Szymanowski Dapiferi Cuchanowski Ad me solutionis Dotis Cessationis Divisionis pro aliis Circumstantiis Tmo Comprehensum

WS

68 G Andreas Babecki actor et alii G G Franciscus Rachocki Ad me solutionis Sumae Cessionis

WS

69 GG Joannes Parens Paulus Bartholomaeus et Illustris Rndus Stanislaus Decanus Mlawen ~~Pro~~ Franciscus W Thomae Stawski et agnes Gadami ~~Lt~~ ~~Stawski~~ Pro Contes Zgliczensey actorum G Wles Joannes Parentem Ignatius Paulus Theresia et Clara filios et filias Wilewskie Ad me solutionis Summae Cessionis ad altas tantas accepta

WS

70 G Stanislaus Rybicki actor et
alij GG Valentinus Drozdowski
Actor et alios me violentiae attentatae
violentiae.

WS

71 GG Ignatius Niedroski et
Antonius Olszewski ac Sophia
de Plachecki Conjux actor et alij
GG Antonius Parentem Adamus
et Constantia filius et filiae Byskie
Actor et alios me Extradictionis L Josephi

WS

72 Honestus Franciscus Gregorie
wski actor Eius G Mathias Zlysien
ski Actor me extradictionis Jn Vaced
ia accrementi eorum fructus ac alias
Circumstantias Trio Cum Phenicae.

WS

73 M Josephus Ulysz Exercituum Rmi Praefectus actor et alij cum G Josephum Szymkowski et Infidelem Horsek Wnuczka Judaeum Drohiensem Cath et alios in Causa Solutionis Summae Vexationis arresti ac alias circumstantiis Rmi Comprehensis.

Combinata

74 G Bonifatius Sychocki actor et alij cum M Joannem Szydłowski Pocillatorem Zaerocimensem Cath et alios me Indebitae vexae

W S

75 GG Ludovicus et Mathias Dobrscy actor cum M Thomam Kowiebrodzki Subjudicem Terrae Dobrinensis et N ~~Nome~~ Antonium Patrycij Cath me attentatam violentam

W S

76 Famatus ac spectabilis Simon Sarecza Kie-
wicz Civis Racquiensis actor Cum G. Simo-
nem Myszynski Cum me Solutionem
Sumae Comprisione

ps

77 Idem actor Cum Infideles Jacob
Smulkiewicz Judaeum et Arende-
torem Racquiensem Cum me Solutionem
Sumae Comprisione

ps

78 Ill. Josephus Ulysses Exer-
citium Rmi Praefectus actor
et alii Cum M. Theodor Solutni-
cki Tribunae Plocensis Cum et alio
me Levationis Taxae pro Laboratione
per Solutionis poenam

ps

79 G Antonius Rupinski actor et alij Cum M Jacobum Kruszewski Vice Notarium Terrae Zawsky Cum et alios me relatationis interpositi arresti ac decernendae poenalitatis

WS

80 GG Antonius Rupinski et Andreas Wielunski actor et alij Cum M Jacobum Kruszewski Vice Notarium Terrae Zawsk Cum GG Antonium Trusinski Mathiam Petrykowski Cum et alios me attentatae violentiae

WS

X 81 G Jacobus Kruszewski Vice Notarius Terrae Zawsk actor Cum GG Paulum Bogurski Antonium Rupinski Andream Wielunski Cum et alios ne Comparationis Contractum intuitu Senatus Sortis B Chrapowa quibus Comparatis super realitate Comparationis in Casu renitentiae decernendae poenalitatis ac aliam Circumstantiam.

WS

82 G. Francisca Korzybska act. et alij Cæ G. Albertum Ostrzykowskij Cito me solutionis quotam pro deservita merede provenire

WS

83 G. Albertus Cywinski act. Cæ GG. Stanislaum et Apoloniam de Cywinskie Conjuges Karwoskie Adamum et Antoninam Chyczewskie Cit. et alios me Cassationis Transactionis dimissionis Sitium Cum dando Calculo ne alium Circumstantiam

WS

84 G. Nicolaus Kociecki et Constantia de Kotkowiesze Conjuges Parentes Martinus et Elisabeth filius et filia Kocie act. Cæ G. Jacobum Kociecki et Cæ Negundinam de Kulesze Conjuges Cito et alios me Contentam ad me servare Inspicitures

WS

85 M. Josephus Ulysz Exercituum Rus Praefectus ad et alias M. Theodorum Sokolnicki Tribunum Plocz. ad et alios me Circumscriptionis Duarum paralitatis

WS

86 SS Joannes et Marianna Brodzinscy ad et alias SS Stephanum Brodzinski Cetab me attentam volentes

WS

87 SS Jacobus Kocięcki et Cunegundae de ~~[illegible]~~ Comes Casimirus et Marianna Chorzynska Comes Szczyrskie Rebecca ad S. Hilarii Zaborski ad et alias SS Niedzwiedzkie Kocięcki et Constantinus de Kotkowice Comes Poroniensis Martinus Elisabethae et Franciscus filius et filias Kocięckie Cet et alios me violatis ad reservandum Inquisitionis

WS

88 G Cilianus Czaplinski act et alij Cq G Casimirum Kraszewski Ad et alios me ~~[illegible]~~ restitutionis summae ad rescindendas Inquisitiones

WS

89 GG Simon Joannes et Franciscus Dzierzanowscy act et alij Cq GG Albertum et Michaelem Sokolnickie Ad et alios me Solutionis Duplicis 14 MMPP ad eorum penalitatis

WS

90 GG Bernardus Gosciecki act et alij Cq GG Barbaram Dobrski et G Ludovici Rostkowski Relictam viduam Matrem Josephum et Leonardum filios Rostkowskie Ad et alios me violentiam

WS

91 G. Stanislaus Wołowski Dnus et NN Antonius Wilamowski et Jacobus Jano wski famuli actor Cæs M Thomas Nowo wiejski Venatorem ~~Nowowiejski~~ Vicepro dicem Cæs et alios me violentiam adrese rantem Inquisitiones 90

92 Idem actor et alii Cæs M Petrum Sut kowski Dapiferum Lukowicz et G Mathæum Zmijowski Cæs et alios me violentiam.

93 G. Joannes Stepowronski actor et alii Cæs GG Bartholomæum Patruum Franciscam de Suzęcicki Relictam ad Cantorij Gosczycki tum Franciscum et Ma riannam Filiastros Gosciecki Cæs et alios me solutioni dotis ex pensione pro vene

94 Ex Catharina G alberti Nadratowski
Magdalena G Stanislai Kotakowski He
drigis G Mathei Cieczerski Conter Wałczo
wny ac Eod Manti actt Eq Andream
et Mariannam Virginem Sinnych Drozdowskie
Cett Actales Solutionis Summae Cum
Prisione Satisfactionis Dicto

NS

95 Ex Joannes Suwinski actt Cen
Ex Evam de Zdziarskie obs Mathiae
Wierzbicki Relictam Contra Viduam
Matrem Joannem Antonium Vittum
Pium atq Hedvigim Wierzbickie Fili
et Filiam B Cett me Solutionis Summae
Cum Prisione ac aliis Circumstantiis

NS

96 Ex Catharina Molska obs G
G Joannis Gierzynski Relicta Con
sors Vidua actrix Cen GG Joannem
Stanislaum Jacobum et Carolum
Grabowskie Andream Babecki Sta
nislaum Molski Cett Compensationis
Contractus resignatis Solutionis Summae
Dotalis cum Prisione Pvenit

NS

97 SS Theresia de Peplowski primi et S
Antonij Zlysinski 2di ad praesentiam
Simonis Dzielinski Centeri seu utriusque Con
ges Cum M Severinum Malewski Thesau
rarium Terrae Wysogrodensis Ill Ill Rndum
Valentinum Czernicki Praeposit Plenae
Cath ~~Sub~~ Rne satisfactionis Decreti
Solutionis Summae Compromissae

98 M Fortunatus Cieszewski Vexilli
ferae Haliciae acto Cum SS Casimirum et
Vincentium Kraszewskie Cath et alios me
Solutionis Summae Compromissae

X 99 M Josephus Ulysz Exercituum
Rnum Praefectus acto et alij Cum M Josephum
Bromirski Thesaurarium Praesnensem Vice
Capitaneum Cum Stoczek et S Sigismundum
Dramirski Cath et alios me Compertatio
ni Complanationi qua Compertata Cassatio
ni Cessioni in parte quae spectat Summam Sex
dicem aureorum Hungaricorum S Dramirski ad recognitionem
adstrictionis aliorumque Cum Constantiae Tro
Comprehensae

100 GG Theodorus et Laurentius Brudzinscy actores Cum GG Falinum et Stanislaum Niebarskie Cito me solutionis Lunae

WS

101 MM Josephus Ulysz Venatoris Phoq Exercituum Rnum Praefectus et Marianna de Bromierskie Conjuges actores Cum MM Josephum Bromierski Vice Capitaneum Cum Phoq ac Rosaliam de Zdrojewskie Conjuges Cito me solutionis Summae dotalis Cum prisione provenientis ac alterius Summae in rem expeditionis Malichis ac aliam Curam Stanislaum

WS

102 G Albertus Gorecki actor Cum G Ignatium Szymptaski Cito et alias ne solutionis Lunae

WS

103 M Theodorus Sokolnicki Inhibitor Ploc. actor et alij M Josephum Ulyz Exercituum Rmi Praefectum Cath et alios me Extraditionis Subditae in Commutationem alterius Subditae datae in post Expiratae una cum Corentia laboris ac alia Circumstantiam Irmo Cassiensi.

104 EE Albertus Parens Josephus Stanislaus Theodorus Ludovica Josepha et Margaretha filij et filiae Grochowscy actor et alij EE antonium Bęski Cath et alios me Solutionis Summae Commissione

105 EE Franciscus Łaguna et Magdalena de Stazewskie Conjuges atque Successores ~~et~~ Joannis Czerznicki actor et alij EE MM ~~Lud~~ Theresiam de Weyss ultimi nuptus ~~et~~ M Francisci Ciemieński Consortem tum Alexandrum Ciemieński Ensiferum Cechanensem necnon Ludovicum Szymakowski Dapiferum Cechanensem Cath me Solutionis provisionis

701.

106 GG ~~Adamus Kruszewski~~ Stanislaus et Martinus Tysey actt et alij E GG Marianna Romanowna od G Joannis Szchocki relicta viduae Matrer et antonius Bonifacius alexius filius antonius Szchocki lib et alios me satisfactionis Decreto Comprobationis

NS

107 GG Bonifacius et antonius Szchocey actt et alij E GG Martinus et Stanislaus Tyskie lib et alios me Comprobationis vulnerat

NS

MMJ

108 G Eva Zdzierska od G Marthae Wierzbicki relicta Censoris vidua Mater Joannes Antonius Pius filij Wierzbicey actt et alij E GG albertum Sokolnicki et Alexandrum Wołowski lib et alios me Evictionis ab Impedimento Juridico G Lewinski ~~lib et alios~~

NS

Gabriel Antonius in Karwoszcki Karwoszcki

JJMMJ

701a.
103
14
Rouge 117
Lepre 85
Plochy — 50
Efficit uprisow 252

252
252
Restat 5504

Jaub f.

f 20. d 18

120
60
20
204 18

Regestrum Pœnalium.

708

Instigator Judicij p. sen. Actor Cnę GG. Josephum Wrzo-
sek et Evam de Dzierzanowskie invicem Conjuges Cito
et Alios rne Non Solutionis Pœnæ Simplicis Quatuor
decem Marcas Polo ad Ærarium Judicij p. sen. adjudicat

Idem Actor Cnę Gsum Valentinum Rokitnicki Cito et Alios
rne Non Solutionis Pœnæ Triplicis 14 Marcas
Polo pro Parte Judicij p. sen. adjudicat

Idem Cnę G. Karwoski Cito rne Non Solutionis
Pœnæ Semiquintuplicis 14 Marcas Polo pro
Parte Judicij p. sen. adjudicat

Idem Actor Cons. GG. Mathias Rzechowski et Anto-
ninam de Wilamowskie invicem Conjuges Cit. et Alios
rne Non Solutionis Pene ~~[illegible]~~ Septem Marcii
Pol.

Idem Actor Cons. GG. Adamum Mieczynkowski et Julian-
nam Tanska invicem Conjuges Cit. rne Non So-
lutionis Pene 7 Marcii Pol.

Idem Actor Cons. GG. Thomam Zylicznski Adamum Gosicki
Albertum Archutowski Cit. et Alios rne Non So-
lutionis Pene 7 Marcii Pol.

Vadium simplex

vadium
simplex


Bliotkowski KzP
Bliotkowski KzP

