PL_1_23-5-37

1. NR I NAZWA ARCHIWUM	2. NR ZESPOŁU	3. NR SERII
1 AGAD	23	5

4. Nazwa zespołu:

Płockie ziemskie decreta (II)

5. SYGNATURA:	6. LICZBA STRON:	7. LICZBA SKANÓW:
37	524	551

8. DATA WYKONANIA:	9. NAZWA PRACOWNI:
02.03.17	TT

10. UWAGI:



1

1a

37

Terrestris Plocensis
Vocandæ Causarum
1776. 1778.

d 1 Października 1864 r

Leszek Adjunkt Archiwum

AGAD WARSZAWA

Actum in Raciąż in Terminis
Communibus Terrestribus Plo
censibus Districtuum Raciąziensis
Simfel et Plonscensis Vigore Legis
in Diem hodiernam Incidentibus
Feria Secunda Pridie Festi Sanctae
Hedvigis Viduae Electae DEI Scilicet
die decima quarta mensis Octobris
Anno Domini Millesimo Septingente
simo Septuagesimo Sexto

Coram MM Francisco Ignatio in Bero
wice Rzeczpowski Judice Joanne in
Krasnicewa Gumowski Subjudice An
tonio Wasnicki Vice Notario Castri Plo
in Locum M Francisci Ciołkowski Nota
rij Terri Plocen Electo Sub Legato
tario Terrilis Plocen In praesentia Mi
ac Eg Joannis Jeurski Tribuni Praesne
phi Pzerkowski Judicii Terri Cochanen
Hojny Lubarski Camerarij Pauli Zołkowski
Vice Notarij Terrium Plocen Simonis Turowski
Joannis Niedrowski Burgrabiorum Cr Plocen An
tonij Gosiecki ejusdem nnis Starczewski Adam
Zawidzki Francisci Cywinski Francisci Dzie
minski Casimiri Bietkowski Simonis
Tarski Michaelis Sokolnicki ac aliorum plu
rimorum Nobilium ad actum pro Congregatione
nem Mtis Rmi Gnalis Prowdi Laurentij
Syneradzki de Bonis Sieyty oblicti
Jurati ad actum per acclamationem [illegible]

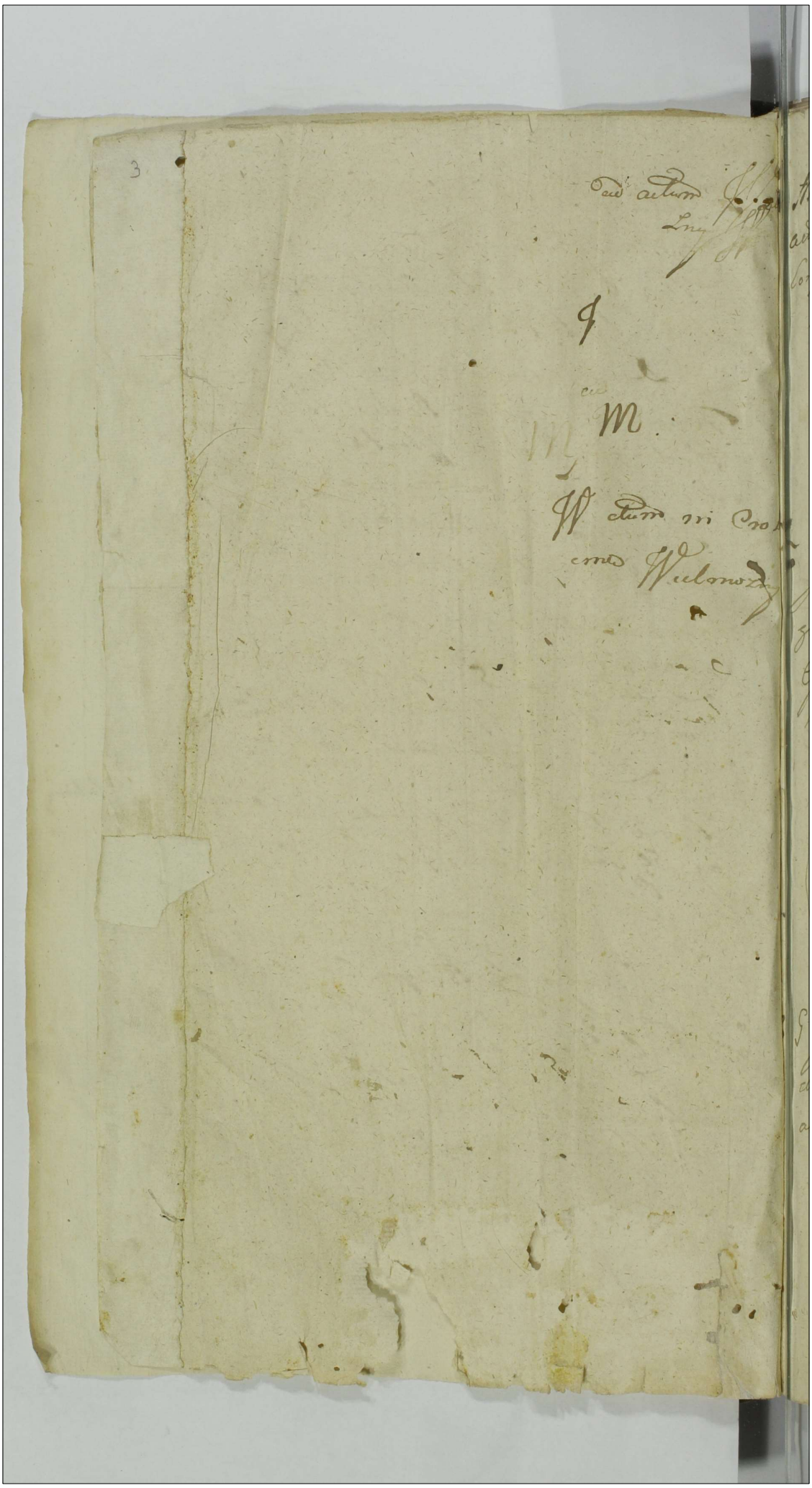

4 pro ns

M Franciscus Bonkowski Ensifer Raciąpiensis actor et alij Cum MM Zielinskie Dapifer Lomzensis Conjuges Cetera et alios [illegible] ratione expulsionis

Condemnatio

ns pro

G Joannes Turowski Camerarius Terrae Ostrogiensis actor et alij Cum MM Kozielrodzkie Ostaszewskie Stotwinskie Zakrzewskie Karskie Cetera et alios

non Sant

Sol

G Joannes Skwarski actor et alij Cum Relict et Succes. D G Helenij Draminski Cetera et alios mei meliorationis dotis

Decretum Condescensionis

5

4 Relicta et Sucres ad G Antonij Zlysien
skij Cq M Severinum Malewski Thesau
rarium Vissogrod. Cab et alios me solu
tionis Summae Copiosione
Reiectio ad Seqvend

5 Eadem actrix et alij Cq G Stanislaum
Karwowski Cab et alios me solutionis
Summae Personalis Comparitio prosequens

6 G Mathias Zlysienski ad et alij
Cq Relicta et Sucres ad G Antonij Zly
sienski et G Simonem Sulkowski Cab
et alios me Cessationis Transactionem
Communicatio

6

7 Idem Mathias Zlysienski actor et alij Cen
GG Paulum et Jacobum Zlysienskie et Vincen
tium Kruszewski Cit
Condemnatio

8 G Theodorus Brudzienski actor et alij Cen G
Franciscum Ulysz Cit et alios me Expulsio
nis de Bonis decernendae penalitatis ac reinduc
tionis. Condemnatio

Idem actor et alij Cen G Kowalewski Citatus et
alios me Solutionis Summae.
Non Sunt

10 7

X GG Lucas Parens Simon Burgrabius Cz Ro
cq ~~Rud~~ filius Rudowscy actor et alij Cq
GG Rudowskie Cttr et alios me violentum
ad reseranda Inquisitiones
Decretum Poenalitatis

Sd
PZ

11 MM Chamscy actor et alij Cq GG Lipo
wskie Cttr et alios me variar pretensionis
non Sunt

Sd

12 G Mathaeus Marcyski actor et alij
Cq G Adamum Kruszewski Cttr et
alios me Corporationis vulnerar
non Sunt

13 G. Casimirus Bielkowski actor et alij Con. M. Paulum Sulkowski Dapiferum Lucoriae Cit. et alios me beneficationis Pensionem
Decretum accordatum

14 Id. actor et alij Con. G. Mitecki Citat. et alios me Contraventionis Decreto
Non sunt

15 Id. actor et alij Con. M. Bernardum Ludovicum Kowalkowski Subjudicem Terrae Dobrinensis Cit. et alios me Solutionis Summae Compensione
Comportatio pro sequentibus

9

16 M. Antonius Bajerski Dapifer Racięcię actor et alij Cum M. Antonium Mdzewski Thesaurarum Vinnicę Cit. et alios me Solutionis [illegible]

Decretum suspensionis injungendæ Solutionis

17 Relicta ad M. Petri Pyrkowski Dapiferi Cremenecę actor et alij Cum M. Josephum Alysz Venatoriæ Plocensis Cit. et alios me prætensionum Decretum Condescensionis

18 Relicta ad M. Jacobi Zorawski Pincernæ Plocensis actor et alij Cum G. Franciscum Przecipewski Cit. et alios me prætensionum

Decretum Condescensionis

19 G Petrus Konyblski actor et alii C. GG Paulum et Stanislaum Konyblskie Cod et alios me solutionis tum me
In Contumaciam Solutionis Decretum

20 GG Kerkowscy actor et alii C. M Joannem Podoski Thesaurarium Racyzie Cod et alios me notentiam
Condemnatio

1. Relicta od G Alberti Lipowski actor et alii C. M Jacobum Charski Vicum Polocz Cod et alios me Solutionis cum me Expensione
Communicatio Documentorum

22 Illustris Andr. Andreas Florianus Jaroszewski Decanus Praepositus Racquiae cum MM Wyszgrodzkie ac Lucres ad Mfgnatum Wes sel Dapiferi Lipnae citatis et alios me Solutionis Census in Bonis Kodutkowo Laendt

Rejectio ad sequentes

23 Idem actor cum M Paulum Suthowski Dapiferum Lucoriae citat me Solutionis ~~Summae~~ decimae de Bonis Lempino provenientis

Communicatio Documentorum

24 Idem actor et alii cum MM Kossakowski Lie citat me extraditionis decimae

Dilatio Majoris

25 G Valentinus Korzybski actor et alij C. G Thomas Korzybski Cit et alios me Certam pretensionem Decretum solutionis

26 Idem actor et alij C. G Carolum Korzybski Citat et alios me ad reserandam Inquisitiones non sunt

27. G Antonius Rudowski actor et alij C. G Lucam Rudowski Cit ad operiendam Inquisitiones me recluso Combinata

13

28 G Paulus Zawidzki actor et alij Cz GG Zawidzkie Citat et alios me Solutionem adagere nendi Inquisitorey
Decretum Poenalitatis

29 G G Dłużniewscy actor et alij Cz GG Konyskie Citat et alios me Solutionis Summae cum provisione
Decretum Condescensionis

30 G Martinus Karwowski actor et alij Cz G Stanislaus Karwowski Citat et alios me Solutionem Summae
Condemnatio

AGAD WARSZAWA

31 G Valentinus Drozdowski ad et alij Cap
Illmus Rndus Antonius Praepositus Drozdowski
et G Paulum Lineszewski de Ascrepho
Illyrz Ad et alios me ~~Expulsionis~~ appropri
ationis prati acquisitionis
Decretum Condescensionis

2. G Sigismundus Niesiołowski ad et alij G
GG Kruszewski Ad et alios me Solutionis
summae Decretum incompetentis Actionis

33 G Stephanus Brudzewski ad et alij
G GG Sławęcki Gorecki Zaremba Ad
et alios me Solutionis summae Dotalis
Condemnatio

Ze

15

34 G Joannes Kunycki ad Detalis Cap. G G Stanycki Lescicki Zaremba Cit. et alii me Solutionis Summe
Condemnatio

39 Relicta od G Stanislai Osiecki ad Detalis Cap. G G Rybinski Cit. et alii
non sunt

36 G Joannis Grabowski ad Detalis Cap. G Josephum Brudzinski Cit. et alii me Solutionis non sunt

37 Stanislaus Grabowski ad et alii Ex Chodzenskie et Chanynskie ad et alios me violentiae adversarum Inquisitiones
Condemnatio

38 M Theodorus Sokolnicki Tribunicae Plocensis ad et alii Ex Iusionskie ad et alios me violentiae adversarum Inquisitiones
Decretum Poenalitatis

39 M Carolus Sokolnicki Tribunicae Plocensis ad et alii Ex Franciscum et Andream Olszewskie ad et alios me Extraditionis Subditi
Decretum Extraditionis

17

40 G Joannes Gorcicki actor et alij Cum G Joannem Rakowskie Cetetalis me Certam praetensionem Dilatio Inquisitionis

41 G G Pomianowski Conjuges actor et alij Cum G Albertum Ostrzykowski Cetetalis me Contraventionis Decreto Condemnatio

42 Idem actor et alij Cum Eorum Cetal me attentam violentiam Condemnatio

43 G. Laurentius Wierzbicki actor et alii Cy
G. Adamus Kleniewski Cto et alios me Certam Pen-
sionem non sunt

14 M. Josephus Rzeczkowski Judicii Terrestris Cie-
chanensis actor et alii Cy G. Thomas Wolski
Cto et alios adrescrane Scrutinia
Decretum Poenalitatis

G. Rapacki actor et alii Cy G. G. Rogieński Sod
Cto me violentiam non sunt

19 Pz

46 G Jacobus Mysłkowski actor Cen
M Joannem Karski Tribunum Pra
snensem Cit me Satisfactionis Decre
ac Contraventionis Gie

Condemnatio

47 Pz

X M Jacobus Kruszewski Vice Notarius
Terris Zaugtone ~~Citat~~ acter Cen
M Joannem Karski Tribunum
Praesnensem Cit me Satisfactionis Decre
Contraventionisque Gie

Condemnatio

48 G Antonius Kitewski actor et alii Cen Ko
nybskiem Citatos et alios a me Pretensionem
non sunt

49 G. Antonius Kurtewski ac Et alii Cum G. Jo. Michaelem Chyczewski ac Relicta ob G. Thomae Zawadzki Et alios me pretensionum et Extraditione subditos

Decretum Condescensionis

50 G. Joannes Rakowski Cum G. G. Dzierzanowskie Et alios Et alios me decrepationis agros

Decretum Condescensionis

51 Idem alter et alii Cum G. Chrisostomum Gorczewski Et alios me Solutionis summae

Condemnatio

52 G Paulus Zawadzki actor et alij G G Wadra
Tarskie Citat et alios mi Solutionis sunt
Condescensio

53 G Stanislaus Murawski actor et alij G
G G Moszczynskie Citat et alios mi Solutionis
sunt mel Cum pensione
Condemnatio

54 G Thomas Niezutowski actor et alij G M Jo
annem Podoski Thesaurariam Racyniensem Citat et
alios mi Cassationis Donationis
non sunt

55. Simon Zarski actor et alij Ex Adamum Zawidzki Ex et alios me Contraventionis Decreti
Decretum Solutionis

56 Id actor et alij Ex Ex Zawidzkie Ex et alios me violentiae
Dilatio Inquisitionis

57. Ex Josephus Bonkowski actor Ex Ex Joannem Jerzykski Ex et alios me Solutionis Summae Condemnatio

58 JM Ludovicus Zielinski Poc. Mateniensis
Rozen ~~Infidelis~~ et ex Ptu Plocz ad Comi
tia Rmi Electus Nuntius ac Perfidus
~~Infidelis~~ Abrahamowicz de Bonis Dzierzo
wo arendator E M Jacobum Chamski Cit
et alios me violentiae et pretensionis

Dilatio Inquisitionis

59 G Kurowicz act et alii E G Gołębiewski Citat
et alios me Comportationis documentorum

Decretum Adcitationis

60 G G Draminicz Kowalewicz act et alii E M M
Chamskie Conjuges Cit et alios me Solu
tionis Summae extraditionis rei Comparationis Re
gestri

Communicatio
Documentorum

1 X. G. Fabianus Grzybowski a Burgraliis Cz. Ploc. actor et alij Cz. Illmo Andr. Rndum Casimirum Kosierski Praepositum Unicae Citt. et alios me Lwationis Summae dimissionis Sortium B. Jerewa et Nachowino et aliam Circumstantiam Termino Comprehensam

Decretum pro Sequenti Cadentia Decisionis

2 Haeredes et Possessores Bonor. Sikory Piotrowice et Zelaski actor et alij Cons. G. Simonem Tanski Citt. et alios ratione violentiae et Pretensionum.

Dilatio Inquisitionis

3 G. Adamus Zawidzki actor et alij cons. G. Simonem Tanski Citt. et alios ratione attentae violentiae ac Ptem ~~ad rescissam Inquisitiones~~ Combinata

58 JM Ludovicus Zielinski Pocillatorius Rozan ~~Infidelis~~ et ex Ptu Plocz ad Comitia Rm Electus Nuntius ac Perfidus ~~Infidelis~~ Abrahamowicz de Bonis Dzierzwa arendator E M Jacobum Chamski Cit et alios me violentiae et ptensionis

Dilatio Inquisitionis

59 G Kurowicz act et alii E G Gołębiewski Citat et alios me Comportationis documentis

Decretum Adcitationis

60 G G Draminscy Kowalewicz act Citati E MM Chamskie Conjuges Cit et alios me Solutionis Summae extraditionis rei Comparationis Registri

Communicatio Documentis

1 X. G. Fabianus Grzybowski a Burgrabiis Cz. Ploc. actor et alij Cz. Illmo Andr. Rndum Casimirum Kosierski Praepositum Unicae Cttr et alios me Lwationis Summae dimissionis Sortium Br. Jerewa et Nachowino et aliam Circumstantiam Termino Comprehensam

Decretum pro Sequenti Cadentia Decisionis

2 Haeredes et Possessores Bonor. Sikory Piotrowice Dr. Zelaski actor et alij Cons. G. Simonem Tanski Cttr et alios ratione violentiae et Pretensionum.

Dilatio Inquisitionis

3 G. Adamus Zawidzki actor et alij cons. G. Simonem Tanski Cttr et alios ratione attentae violentiae ac Pretensionum ~~ratione Inquisitiones~~ Combinata

64 25
G. Felicianus Karski Actor et alij cont. G. Gabrielem Osiecki
Citt. et alios ratione Solutionis Summae

non sunt,

65
G. Głazewski actor et alij cont. G. Bartholomaeum
Gościcki Citt. et alios ratione Solutionis Summae.

Condemnatio, Po

66 Relicta od M. Nowowieski Venatoris
Wyszogrod. actor et alij G. M. Thomae
Nowowieski Venatoris Wyszogrod. et
pro Comitiis Kni et Ead. Terra Elect.
Nuntius Act. et alios

Suspensa

67 X M Szymptowski Venatoriae Dolz actor et alij ps
MM Kossobudzkie Drozdowski Dramiński
ac alios ad reserandam scrutinia
Decretum Poenalitatis sup disparentibus
condemnatio

68 Idem actor et alij Conc ~~Honestus~~ Illes Andres ps
X Belowski et Cmielewski Citat et alios me
Bombardar
non sunt

69 Idem actor et alij Conc Eorum Citat me ps
X Solutiones summae ac restitutionis frumen
tor
non sunt

27

12
m

70 M Franciscus Szawłoski Dapiferus Vissoprod. act. et alij Cum Perillustr. Rndissimus Michaelem Zorawski et Mdzewski Canonicos Cath. Plocen. tum M. Josephum Zaleski Bullatorem Leopol. Citatis et alias me Comportationis Testamenti Cassationisque eiusdem ac Solutionis Summae extraditionis non Mobilis

N. S.

71 Idem act. et alij Cum M. Michaelem Szawłoski Dapiferum Vissoprod. Cit. et alias me

Non Sunt

60

m

72 G. Alexander Wołowski act. et alij Cum Gr. Solo Snickel Cit. et alias me extraditionis documentis

Decretum Injuncti Juramenti super Extraditione Documentorum

73 G. Alexander Wołowski actor et alij C. G. Ekowa-
lewskie Cit. et alios me decernere penalita-
tis ac satisfactionis Decreto.
non sunt

74 M. Franciscus Lugowski ~~Emeifer~~ Pincerna Sioprae actor
et alij C. MM. Molerskie Cit. et alios me Sa-
tisfactionis Decreto
Condemnatio, cum comparentibus Suspensa

75 Idem M. actor et alij C. M. Kossobudzki Cit.
et alios me Solutionis Summae
Condemnatio

76 29 G. ~~Paulus~~ Jacobus Zlysienski actor et alij Cz. G. Paulus Zlysienski Citat. et alios me certo praetensionis

~~Sedatis praepositionis~~

Decretum Condescensionis

77 G. Bartholomaeus Szatkowski actor et alij Cz. G. Thomas Gosciecki Citat. et alios ratione solutionis summae adscisione

Condemnatio

78 Idem actor et alij Cz. Gsos Bronowski Citat. et alios me appropriationis ejusdem restitutionis inventarii

Communicatio Documentorum

79 G. Albertus Bojanowski actor et alij Cæ GG Ruthowskie Mozakowskie Cæt et alios me protectionem et violentiam non sunt

G. Simon Brzeski actor et alij Cæ G. Martinum Jarwowski Cæt et alios me solutionis summæ non sunt

Idem actor et alij Cæ G. Antonium Gosciecki Citatum et alios me violentiam ad reserandas Inquisitiones Decretum Renalitatis,

82 G Stanislaus Zakrocki actor et alij Cap. G Paulum Brzeski Citat. et alios me satisfactionis Decrō decernendi penalitati
Decretum solutionis

83 G Simon Brzeski actor et alij Cap. G Gsen Gadomskie Citat. et alios me violentiae ad reserandas Inquisitiones non sunt

84 G Raphael Bromierski actor et alij Cap. G Petrum Dobrski Citat. et alios me Contraventiones Contractus et expulsionis non sunt

85 G. G. Bromierski
Lib. acta et alij Cz. G. G. Rogienskie Citato
et alios me restitutionis redit Inventarium
Intercept. non sunt

86 G. Lucas Cieslinski actor et alij Cz. Per
Illustrem Rndmum Kolistnicki Canonicum
Cuiusq. Bloc. Cit. me Solutionis Summae
Decretum Adiudicationis

87 G. Franciscus Rogienski actor et alij Cz. G.
Raphaelem Bromierski Cit. et alios
me Solutionis Summae
Condemnatio

88 G Franciscus Ropiersky actor et alij Cap. G Jo Cajetanus Wolder Citat et alios me violentiar non sunt

84 Idem actor et alij Cap. G Paulum Bnesky Citat et alios ad reserandam Inquisitiones Dantum Penalitatis

90 Idem actor et alij Cap. G Michaelem Rapp alij Citat et alios me violentiar non sunt

9 Idem G Franciscus Rogierski actor et alij M
Cum G Ignatius Konyski Citat et alios me
attentatam violentiam
non sunt

12 M
G Petrus Dobrski actor et alij Cum G Rapha
elem Bromierski Citat et alios me Cessa
tionis Contractus et levationis Summae
Combinata condemnatio

M
G Josephus Rudoski actor et alij Cum G Matthae
um Dobrski Citat et alios Citat et
alios me appropriationis fundorum
non sunt

94 L Jacobus ~~Mroz~~ Mroz actor et alij Cen
G Mathiae Dobrski Citat et alios nec
traditionis Inventarii acrem.
Decretum Personalis Comparitionis

95 X G Valentinus Strzeszewski actor et alij Cen
G Franciscus Wielki Citat et alios nec Ta
tyfactionis Decreti
Condemnatio

96 G Jacobus Sikorski actor et alij Cen
G Stanislaus Chanynski Citat et alios
nec appropriationis agrorum Solutionis Juxta
non sunt

97 G Chrisostomus Pomianowski actor et alij
Cum G Victorem Pomianowski Citat. et alios me
Solutionis Summae.
non sunt

18 PZ.
G Antonius Korzybski actor et alij Cum
Cum G Stephanum Stobiecki Citat. et alios
me ~~meliorationis~~ Relevationis Decreti Castr. Plocen.
Decretum finale

19 G Simon Bozdarski actor et alij Cum Gen.
Kurowski Citat. et alios ~~Cum~~ me Solu-
tionis Summae
Dilatio Inquisitionis

37

100 GG Sokołowscy actor et alij Cum Famatos Wiśniewskie ~~Cum et alijs~~ Conjuges Jankowski Oppidanos Racięcy Citatis et alios me perpetratam is olentiam. Dilatio Inquisitionis

90

101 G Thomas Wolski actor et alij Cum M Josepha Pęczkowski Judicia Terrae Cuchanowie Citatis et alios me Circumscriptionis

NON SUNT

~~120~~
90

102 Relicta et Successores ob G Thomae Zawidzki actor et alij Cum GG Wiśniewskie Citatis et alios me Solutionis Summae cum pensione dotalis Combinata

90

103 G Jacobus Kocięcki et Perfidus Infidelis Jacob Bałwoch arendator in Kocięcino actor et alij Cz G. Chanynski Citat et alios me Interceptionis Cutus

Condemnatio

104 G Joannes Gorcinski actor et alij Cz G Albertus Ostrzykowski Citat et alios me attentat violentiae

Dilatio Inquisitionis

105 G Mathaeus Druchowski actor et alij Cz M Josephus Smolenski Camerarius Terrae Rozanae Citat et alios me Solutionis Summae

Condemnatio

106 Idem G. Matthaeus Druchowski actor et alii
Cum Eundem M. Smolenski Camerarium Ro-
tanum citatum et alios me solutionis
summae Condemnatio

107 G. Smardzewski actor et alii Cum G. Milewski
citatum et alios me satisfactionis Decreto

Non Sunt

108 G. Albertus Ostrzykowski actor et alii
Cum G. Gorzyński citatum et alios me violentiae

Combinata in Antecactis Ju-
dicijs.

109 GG Julianus et Stanislaus Niebersky actores et alij Cum Heredes et Possessores Bdkarwowo Krzywanice Citat alios me pretensionum

Condescensio

110 G Julianus Niebersky actor et alij Cum Cons. Cons. Citat me excisionis sylvae

Non Sunt.

111 GG Kamienscy actor et alij Cum G Rapacky Citatio et alios me Certam pretensionem

Non Sunt

112 GG 41 Suwierski acto et alij Cyprian Sokolnicki et Iwerzlicki citat et alios me Solutionis Summae Compositione

non Sunt

113 GG Iwerzlicey acto et alij Cyprian Sokolnicki et Wołoczyski citat et alios me Lictionis ab Impedimento Iudicio

non Sunt

114. G Mathias Karwowski acto et alij G Stanislaus Karwowski citat et alios me Solutionis Summae

Condemnatio

115 G. Simon Karwowski ad et alij Cz. Gsw Ostrowiecki Cl. et alios me Levationis Summe

Condemnatio

16 G. Franciscus Zochowski ad et alij Cz. G. Gęsiorowski Cl. et alios me violentiae

Dilatio Inquisitionis

17 Heredes et Possessores Bn Karwowo Krzywaniec ad et alij Cz. Gsw Wieberskie Cl. et alios me Certae praetensionum

Combinata

118 43 G Carolus Korzybski actor et alij Cum G Valentinum Korzybski Citato et alios me ad reserandas Inquisitiones

Combinata

119 Id actor et alij Cum G Vincentium Sikluckij Citato et alios me violentiae ad reserandas Inquisitiones Combinata

120 Relicta ob G Alexandri Kruszewskij actor et alij Cum G Sigismundum Niesułowski ~~Citato et alios~~ me Cassationis Condemnationis ac indelicti vexae

Non Sunt

121
M Josephus Rzechowski Judicium Terrae Ciecha-
nensis ad Detalis Cz G Thomae Wolski Cetat ~~et~~
~~alios~~ ad Statuendum Testes
Expedita

122
G Casimirus Czachorowski et alii Cz GG Do-
annem Susceptantem Terrae Plac et Simo-
nem Kwaczkie Cet et alios me Solutionis
Summae Detalis
no docet Libertas adpbens a Zemo

123
G Adamus Zawadzki ad et alii Cz G
Simonem Tarski Cetat et alios me Idalis
vexat
Combinata

45

124 G Adamus Zawidzki actor et alij Cum G Simo
nem Tarski Citato et alios me volentiam
non sunt

129 Relicta ob G Dominici Dlugolęcki actor
et alij Cum GG Adamum et Catharinam
de Bogurskie Jnsicem Conjuges Sigmun
thowskie Citato et alios me volentiam
Condescensio

126 Franciscus et Bartholomaeus Niecz
actor et alij Cum M Josephum Pęczkowski
Judicem Terrae Cuchanen Citato et alios me
volentiam
NS.

127 G. Antonius et Mathias Rypienscy acti et alij G. Bartholomeus Grabowski et Simon Glazewski Bronowski citati et alios Combinata

28 G. Hiacinthus Worowski acti et alij G. G. Albertus Gosciecki citati et alios mē solutionis sunt.

NS.

29 G. Casimirus Niegorski acti et alij G. G. Joannes Chanynski citati et alios ratione peractarum violentiarum.

Condemnatio

47

130 G Paulus Dybrowski ad Detalij Coz
G Franciscus Smoszewski Cedetalius
me Cessationis Transactionem
Comunicatio Dolancorum 90

131 G Franciscus Smoszewski ad Detalij
G G Paulus Dybrowski Cetat etalius
me dimissionis Sortis Cum Dando Calculo
levationis Summae. Corbipet

120

132 G Simon Tarski ad Detalij Coz
GG Zakrowski Zgliczenski Cedetalius
me deoccupationis Sortis Certae
Wbrot 120

133 G Franciscus Zaborowski ad et alij Cq G Albertum seu alterius nnis Cywinski Cit et alios me levationis summae.

Non sunt

120

134 M Franciscus Lugowski ~~Ensifer~~ Pincerna Supr ad et alij Cq GG Krzyzanowskie Citatt et alios me Satisfactionis Decro Injunctae Comprobationis Solutionisq Summar

Condemnatio

135 G Jacobus Gorzycki ad et alij Cq G Tarnski Citatt et alios me Indelitae vexat.

non sunt

49

136 G Paulus Zlysienski ad alij Cons
G Jacobum Zlysienski Citat et alios et me
violentiam
Combinata,

137 G Stanislaus Kwasciberski ad et alij Cy
GG Mysl Dkowskie Citat et alios me solutio
nis summae Comminicatio Documentor

138
Idem ad et alij Cy GG Dluzniewski Cit et alios
me ~~violentiam~~ Solutionis summae ad pisum
Libertus a Termino

139 G Nico. Malipewski ad et alij Cz G
Antonius Wilczewski Cita et alios me Solu
tionis Summae
non sunt

10 G Mathias Kruszewski ad et alij Cz G Va
lerianum Starczewski Cita et alios me
volentia non sunt

1 G Thomas Kruszewski ad et alij Cz G G
Przybylski Cita et alios me Solutionis
Summae non sunt

142 G Adamus Jeleniewski actor et alii
Cap G Laurentius Wierzbicki cum et alios
me praetensionem
non sunt

143 G Ignatius Wierzbicki actor et alii Cap
Ex Rogierskie cum et alios me violen-
tiam non sunt

144 G Joannes Charzynski actor et alii Cap
Ex Wugerskie cum et alios me praeten-
sionem peractam violentiam
Dilatio Inquisitionis

145 GG Chanyrscy ad et alij Cz GG Zaborowskie
Cit et alios me violentiam
Dilatio Inquisitionis

146 G Joannes Rakowski ad et alij Cz G Joan
nem Gosciecki Cit et alios me certam Plen
tiam
Combinata,

147 G Joannes Gysiorowski ad et alij Cz G
Franciscum Zochowski Cit et alios me hodie
vexat
Combinata,

148 G Joannes Gąsiorowski actor et alij cum G Franciscum Zochowski Cit. et alios me Pretensionem

Non sunt

149 Succes. ob. G Rosciszewski actor et alij cum G Antonium Rzeszotarski Cit. et alios me Solutionis Summae

Condemnatio

150 G Adamus Siemiątkowski actor et alij cum G Franciscum Nicki Cit. et alios me Solutionis Summae

Combinata Condescensio

151 G Jacobus Sikorski ad et alij Cy G Martinus Komorowski et Nicolaus Chędzenski Cl. et alios me volentiae
non sunt

152 G Sokolniczy ad et alij Cy G Joannem Bilenski Cl. et alios me solutionis summae non sunt

153. G Sulenscy ad et alij Cy MM Zakrzewski ~~Cl. et alios~~ Dapiferos Cl. Chanowe Cl. et alios me solutionis summae Expedita

154 G. Thomas Zwolski actor et alij con
M. Rzeczkowski Judicia terrae Ciechanov
mercatores non sunt

156 G. Antonius Rzepotarski actor et alij con
Relictam ob M. Jacobi Zarawski Pincernae
Plac. Cit. et alios me relatum
non sunt

154. G. Paulus Zwolowski actor et [illegible] con
Ill. Andreae Bogienski Praepositum Gra
dianensem Cit. et alios me Solutionis
[illegible]

Decretum Solutionis

158 Relicta ad M. Jacobi Zerawsky Cincernae
Pbrae actt et alij Cae G. Antonius Rzepolerski
Cit. aber mi notentia
non sunt

Sol.
159 Relicta ad S. Francisci Malawsky actt et alij Conae
G. Jum ~~[illegible]~~ Franciscum Olszewsky Cit. et alios
Rne Contraventionis Decerd.
non sunt

160. Illustris Rendus Franciscus Bagienski, Curatus in Gradzanowo actt et alij
Conae Gi Paulum Wołowski Raone non extra-
ditionis Decimae Manipularis Cit. et alios
Libertas a Termino

Lot

161. M.M. Wągrodzcy Succamerariae Terrae Vissograe cit. et alij cons. M. Pęczkowski Dapifer Prasnensis cit. et alios ratione evictionis ab Impedimento Juridico

Combinata

Lot

162. M. Stephanus Stobiecki Pocillatoriae Calmensis cit. et alij cons. G. Antonium Korzybski B. Goslicae Economum cit. et alios ratione approbationis Decreti Crescentiae Plo[illegible]

Decretum Finale Solutionis 120

Lot

163 G. Vincentius Mirzenski actor et alij cons. G. Franciscum Maruszewski cit. et alios.

ad reservandum

Decretum Poenalitatis. 120

164 X G. Andreas Olszewski Camerarius Trin. Lacrocimensis acto et alij cons. PP. Rapackie Fratres inter se Germanos acto et alios ratio attentatae violentiae.

non sunt

165 JK M. Paulus Sutkowski Dapifer Lukoviensis acto et alij cons. G. Casimirus Bietkowski acto et alios

accordata 150

166 Sol G. Simon Sutkowski acto et alij Cons. G. Mathiam Zbyszynski acto et alios ratione Satisfactionis Contractus et Submissionis

non sunt 150

59 167 sol

G. Petrus Ostrowicki acto et alij Conc. G. Simonem Karwowski lit. et alios ratione Dimissionis Sortis

NON SUNT

168 sol

Jeo. actor et alij conc. Eumae Citt. et alios ratione attentatae violentiae

Dilatio Inquisitionis

169 sol

Jeo. actor et alij Conc. GG. Korzybski Sochocki Karwowski et alios lit. ratione Dimissionis Sortis Br. Rostkowo Levationis Summae

Liberta Partis Citta ad praesens a Causa

170 G. Michael Zaberowski actor et alij Conv. GG. Charzynskie Gorski et Nagurzewski Citt. et alios ratione peractae violentiae.

Combinata Dilatio Inquisitionis

171 GG. Maruszewscy Actt. et alij conv. GG. Mirzynskie Citt. et alios ad reseranda Inquisitiones.

Combinata Dirum Penalitatis

172 GG. Antonius Kostecki et Theressia de Lewicke Coniuges tum Magdalena Lewicka virgo ~~jur~~ Innupta et alij Successores ott. M. Thomae Kuklarski Thesaurarij Ossianensis Actt. conv. Celsissimos Duces Antonium Czertwetynski et Constantiam de Pruthenhall primi olim JM. Joannis Comitis a Gora Skarbek Castellani Junivladislaviensis secundi ad praesens voti Privicem Coniuges tum ejusdem ott. JM. Castellani Successores Citt. et alios In Causa solutionis Summae Novem Decem millium Ducentorum fl. Polon. cum provisionibus in obligationem B. Krzeczanowa datae

non sunt

G. Simon Janski Actor et alij cum G. Jacobum Kociecki, et Infidelem
173 Judeum Baldach ratione Soluonis Summae.

non sunt

174
Jo. Actor et alij cum GG. Adamum Zawidski, et M. Bernardum Kwiebrodzki Subjudicem Irren Dobrinen Citt et alios ratione attentt. violentiarum ac Pretensionum.

non sunt

175
nt
GG. Gadomscy Coniuges Actt et alij cum GG. Staczewskie Citt et alios ad reseranda Inquisitiones.

Condemnatio

~~[illegible]~~ Solt. 62

176 GG Komorowski et Chadzynski Cit et alij cons GG. Sikorski Cit et alios ratione attentatt violentiae

non sunt

177 G. Paulus Zawidzki Actor et alij cons G. Adamum Zawidski Cit et alios ratione Indebitae vexae.

Acordada

178 G. ~~Adam~~ Jacobus Gościcki Actor et alij Cons GG. Josephum Brudzinski et alios Cit ratione solutionis Summae

non sunt

179 63

Jtris admoe Rndus Antonius Praepositus Drozdoviens et Paulus Linczewsky Actt et alij cons GG. Drozdowskie Citt et alios ratione cessarum pretensionum.

Combinata Condescensio

180

GG. ~~Jacobus~~ Antonius Gutkowski et Andreas Chędzynski Actt et alij cons Jtrem admoe Rndum Mathaeum Praepositum Zgliczynens Patrium Adamum et Mariannam virginem Innupt. filiastrum et filiastram Gutkowskie, Citt et alios intuitu Comportationis Documentorum Cassationis Transactionum ac aliar Pretensionum

Decretum injunctae Condescensis

~~Jie Actt et~~

181

Jie Actt et alij cons GG. Jacobum Laurentium Nadratowskie Citt et alios ratione Comportationis Documentor.

Non Sunt

182 M. Michael Sławtoski Dapiferiae Vissogrodiensis Actor et alij Coram
m Franciscum Sławtowski Dapiferiae Vissogrodiensis Citt
et alios ratione restitutionis Rer. mobilium
X Inventariorum ac Summae Fatis olim Perillustris
ad modum Rendi Sławtowski derelictae

non Sunt

183 G. Adamus Zawidzki Actor et alij coram G. Paulum Za-
widzki Citt et alios ad reseranda inquisitiones.

non Sunt

184 Ja Actor et alij coram G. Simonem Janski Citt et alios
ratione Cassationis Condemnationis.

NS

GG Golembiesay Actor et alij cons. M. Josephum Ubysz Praefectum Exercituum Regni Cit. et alios ratione Evictionis ab Impedimento Iuridico G. Kurowski

Combinata

186 G. Raphael Bromiesski Actor et alij cons. G. Petrum Dobrski ratione Cassationis Condemnationis

non Sunt

187 G. Franciscus Cywinski Actor et alij Cons. G. Paulum Kociecki Citat. et alios me patrati homicidij in Persona ob. G. Mathiae Cywinski

Dilatio Scrutinij

188 G. Franciscus Przecipiewski actor et alij Cum Reli
ctam ob M. Jacobi Zerawski Pincernae Plocen
Citat. et alios mi Compertationis Contractus et
praetensionum non sunt

189 GG Chędzynski Chanynscy actor et alij Cum GG
Grabowskie Citat. et alios ad reserandum Inquisitionem
non sunt

G Simon Karwowski actor et alij Cum
G Petrum Ostrowicki Citat. et alios mi vio
lentiae Combinata Dilatio Inquisitionis

67

191 G. G. Antonius Crmnus Terrae Zawskrzen. Parens Paulus filius Chmielewsky Actor et alij cum G. Petrus Josephum Dobrski ratione Solutionis quotte ac Aliar. Pretensionum.

Dilatio Inquisitionis

192 M. Joannes Sokolnicki Tribunicus Stoc. Actor et alij Cum G. B. Chyczewskie Miteckie Actor et alios me Pretensionum et Intervenientium

Decretum Condescensionis

193 G. B. Chyczewskie et Miteckie Actor et alij Cum M. Joannes Sokolnicki Tribunicus Stoc. Actor et alios me pretensionum et appropriationum agrorum

Combinata

Solutio

174 Gnosi Szostkowscy actor et alij cum Gnos Starzewski et Rakowski Citatis et alios me attentatam violentiam ad reserandum Inquisitionis. Decretum

150

75 Gnosus Josephus Koskowski actor et alij Cum M Joannem Podoski Thesaurarium Racięcz actor Simonem Turski Kaminskie Dobrski Bromierski ~~[illegible]~~ Laurentium Sokolnicki Burgrabium Cz Plocz Citatis et alios me violentiam.

Non Sunt

196 Idem Gacki et alij Cum M Joannem Podoski Thesaurarium Racięzcz Citatis et alios me Sacrariatus et ex bon bardon aliquotiis adeo Explosionis abusus bon bardon patratationis decernendi poenam respectu promissorum ac alia violentiam.

Non Sunt

197 GG Franciscus et Joannes Bronowscy actt et alij Cap. Cassand. et negotij Ca GG Antonium et Mathiam Rupienskie Cit. et alios Cassand. et negotij rne Cassationis Cujusvis processus Illegaliter obtenti in negotio vero Principali ewasio Cit. et in se conspiratione perpetuo silentij decernendo pe nalitatis tum quoque Cassationis Inscriptionis

NS

198 M Michael Szawłowski Dapiferiae Vij Sagrad. actt et alij Ca Penller Knesmes Michaelem Zorawski Eiusdem rinci Mdze wski Canonicus Cabkę Placet Cit. et alios rne Corporationis Testamenti ac extraordinariae ac Scriptor NS 180

199 GG Bronowscy actt et alij Cons. GG Rupienskie Citatos et alios rne Cassationis quoad Transactionem resolutionis Decr. ac Cujusvis processus

NS

200 Per Mystres Rndissimi Leo Belowski Canonicus Luceoriensis Communitatis Vegrovie Praepositus et Vincentius Cmielewski Praepositus Camenensis Bd Rozwozin Commissarius ac Dd et alij Cons Ps Ignatius Sgrzplawski Venatorensis Dolensis Cetalis et alios me praetensum

Non Sunt

201 G Antonius Gosciecki ac Dd et alij Cons G Simonem Brzeski Cetalis et alios me adsecrandum

Combinata

202 G Laurentius Kierzbicki ac Dd et alij Cons G Joannem Gosciewski Cetalis et alios me violentiam

non Sunt

203. G. ~~Mathaeus~~ Simon Glazewski actor et alij cons. G. Rupinski Cit. et alios me Cassationis Inscriptionis ac quodvis actum

Combinata

204. G. Joannes Nadratowski actor et alij cons. G. G. Josephum Nadratowski fratrem suum Germanum Simonem Jański ~~Adamum~~ ~~Zaros~~ Cit. et alios ratione certarum Pretensionum

Non Sunt

G. Joannes Pilatowski actor et alij cons. G. Paulum solit.

205 Brzeski Cit. et alios ad reserandam Inquisitionem

Non Sunt

X M Ignatius Szczepławski Venatoris Dobrzyn
06 actor et alij Cum M Josephum Bromierski Vice Ca-
pitaneum Cum Ptocz Citat et alios me violentiae

N.S.

X Idem actor et alij Cum G Stupecki Paulum Citat et
07 alios me Solutiones Summae conspiciens

Communicatio Documentorum

G Antonius Konyski actor et alij Cum M
208 Josephum Bromierski Vice Capitaneum Cum
Ptocz Citat et alios me Exportationis Inqui-
sitionis

Non Sunt

209. G. Simon Tarski actt et alij G. Andreas et Perissorij Br. Sikorij Actt et alios me violentiae

non sunt

Perilli Amdo Rndus Vincentius Cmiele ussi Br. Krewin ad Conventum Wzgrodzkiego spectat Comissarius actt et alij G. G. Jacobum Dramin Sk. Actt et alios me Solutiones Sumae

Franciscus Ignatius Roscisewski Ex Dex
Tres Stoczyk

164
15
179

173

190
14
24

Ordo Poenalium subactum Feria 2da Pridie Festi Sanctae Hedvigis viduae Electae Dei scilicet Die 14 mensis octobris anno Dni 1776to In Racionibus

Instigator Judicij pro Poena acto et alij Coram G. Angelam G. Pauli Zbyszynski Dicto Prawda Et Constantiam G. Stanislai Zbyszynski Conbes Actoris Coram G. Stanislaum Zbyszynski Cit. ratione non solutionis Poenae Duplicis Quatuordecim marcarum Polonicarum pro parte Judicij sui adjudicat A D R

Item actor Coram G. Franciscum Przeciszewski Cit. ratione Poenae Semi Quatuor marcarum Polonicarum pro Parte Judicij adjudicat non solutionis A D R

Item actor Coram Illustrem admodum Rndmum Lenczewski Praepositum Drozdoviensem Cit. ratione poenae Semi Quatuor Marcarum Pol. pro parte Judicij adjudicat non solutionis A D R

Item actor Coram G. Paulum Brzeski Cit. ratione poenae Duplicis Quatuordecim marcarum Pol. pro parte Judicij adjudicat non solutionis A D R

G. Bartholomaeus Falęcki Camerarius Trni Ciechanoviensis acto Coram M. Michaelem Szawłowski Dapiferum Visnogrodensem Cit. ratione non solutionis poenae Duplicis Quatuordecim marcarum Polonicarum In Constitutionem Loci Standi Ipsi adjudicat. A D R

Omnes Vitis Judicis publicavit

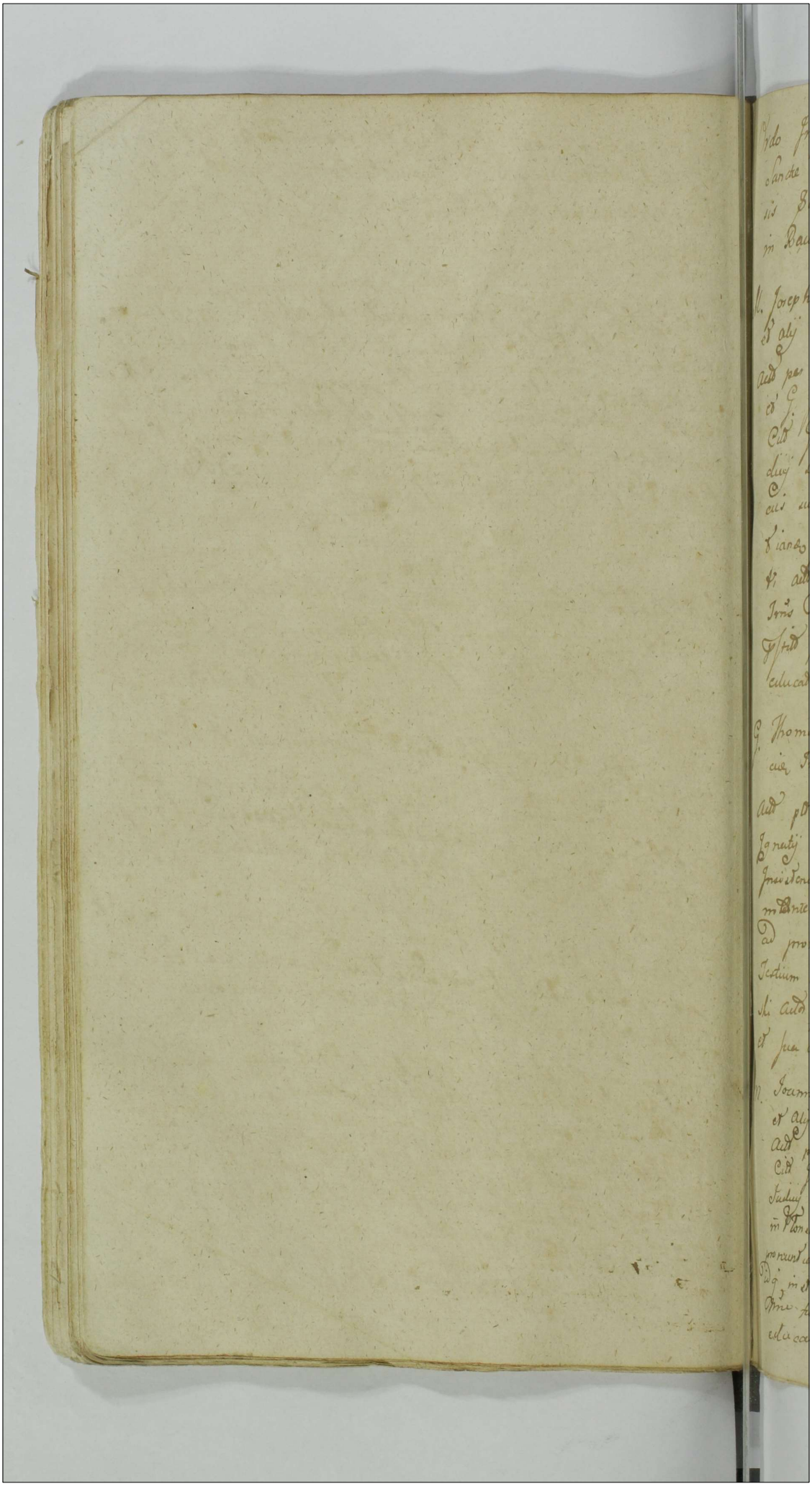

Ordo Inquisitionum sub Actu Feriae 2dae pridie Festi Sanctae Hedvigis Viduae Electae Dei scilicet die 14ta mensis 8bris in Trnis Communibus Trnibus Plocens in Raciaz 1776to.

M. Josephus Pączkowski Judiciae Trnis Ciechanoviens Actor et alij cons G. Thomam Wolski Citt

Actor per M. Josephum Pączkowski Judiciae Trnem Ciechan suo et G. Ignatij Brzozowski administratoris sui nne pltes Citt G. Thomas Wolski pltes Judm insistendo Decreto Judicij sui Concessae Dilationi Scrutinior in antecactis Judiciis suis inter partes lato additur mlis Judicialis ad pronuntianae Juramenti rotham super Incorruptionem testium Parti Actor idq in Instanti pstitit ide M. Pączkowski Judiciae Trnis Ciechanoviens Actor suo et G. Brzezawski nne post quod pstitit Juramentum Jnq Testes Inducat et sua scrutinia educat induxit eduxit recepit et quietavit.

G. Thomas Wolski Actor cons M. Josephum Pączkowski Judiciae Trnem Ciechanoviens Citt et alios

Actor pltes Citata per M. Josephum Pączkowski suo et G. Ignatij Brzozawski administratoris sui nne pltes Judm Insistendo Decreto Judicij sui concessae Dilationi Scrutinior in Antecactis Judicijs suis inter Partes lato addit mlis Judlis ad pronuntianae Juramenti rotham super Incorruptionem Testium Parti Actor idq in Instanti pstitit ide G. Thomas Wolski Actor post quod pstitit Juramentum Testes Inducat et sua Scrutinia educat induxit eduxit recepit quietavit.

M. Joannes et Catharina de Miłodeckie Pilatowskie Conges Actor et alij cons G. Paulum Brzeski Citt et alios

Actor per G. Joannem Pilatowski suo et alior Actor nne pltes Citt G. Paulus Brzeski pltes Judm Insistendo Decreto anteriori Judicij sui educendae Inquisitionis in Antecactis Judicijs suis in Plonsko Inter Modernas Partes prolato addit mlis Judlis ad pronuntianae super Incorruptionem Testium Juramenti rotham idq in Instanti pstitit G. Joannes Pilatowski suo et Contis suae nne funtum Quatuor induxit reliquos insequen educat.

G. 76 Paulus Brzeski actor et alij Conz G. Pilatowski Citt et alios

Actor G. Paulus Brzeski ptr Citt per G. Pilatowski Joannem suo et alior Citt nne ptes Judm insistendo Anteriori Decreto Judicij sui Concessae educendae Inquisitionis in Plonsko inter modernas Partes pro lato ad illius Mtis Judlis ad pronuntianae super Incorruptionem Testium Jurti rotham idq in Instanti praestitit G. Paulus Brzeski Interogatoria Conscribat et eam subscribat et Parti Communicet et secum Inquisitionem educat

G. Antonius Szostkowski actor et alij Conz G. Antonium Starczewski Citt et alios, actor per G. Antonium Szostkowski suo et Contis suae nne ptes Citt per G. Antonium Starczewski suo et alior Citt nne ptes Judm insistendo Anteriori Decreto Judicij sui Concessae Dilationis educendae Inquisitionis in Plonsko inter modernas Ptes pro lato ad illius Mtis Judlis ad pronuntianae super Incorruptionem Testium Jurti rotham idq in Instanti praestitit G. Antonius Szostkowski suo et Contis suae nne ptes Conscribat Interogatoria et Parti Communicet Conscripserunt Communicarunt et suam et Inquisitionem expediverunt receperunt H.

M. Theodorus Sokolnicki Tribunae Plocen actor et alij Conz GG. Kosinskie Citt et alios

Actor per M. Theodorus Sokolnicki Tribunae Plocen et L. Andreas Galicki Subditus in Assa Dni ptr Citt GG. Antonius Parens et Joannes filius Kosinski per Parentem suo et filij sui nne ptes Judm insistendo Anteriori Decreto Judicij sui Concessae Dilationis educendae Inquisitionis inter modernas Ptes lato ad illius Mtis Judlis ad pronuntianae super Incorruptionem Testium Jurti rotham idq in Instanti praestitit L. Andreas Galicki suo et Dni sui nne Conscribant Interogatoria et sibi Communicent Conscripsit Subscripsit Communicavit et suam Inquisitionem expedivit H.

GG. Stanislaus et Joannes Grabowscy Auct et Alij Conz G
Andream Chadynski Cit et Alios

Auct per G. Stanislaum Grabowskii suo et alior Auct mo plis
Cita per G. Andream Chadynski suo et Alior Cit mo plis
judr misistendo antenion Decr Judicij sui Concessa Dilatio
mis eduendo Inquisitionis, inter Partes modernas prolatt ad dict
Mlis Judicis ad pruntiandum super Incompetidnem Jesuion Juramenti rotham dg in Instanti exhibit G. Stanislaus Grabowskii
suo et Alior Mo Consenb and Interog Auct et sibi communicand Conscripserunt subscripserunt et Partibus communicandum
et dean Inquisitionis eduxerunt recuperunt H.

G. Andreas Gosiecki Auct et Alij Conz G. Simonem Brzeski
Cit et Alios

Auct per G. Andream Gosiecki suo et Alior Auct mo plis
Cit G. Simon Brzeski plis Judr misistendo Antenion Decr
Judicij sui Concessa Dilationis eduendo Inquisitionis mis inter
partes modernas prolatt ad dict Mlis Judicis ad pruntiandum dict
Incompetidnem Jesuion Juri rotham in Instanti exhibit
G. Andreas Gosiecki suo et Alior Auct Mo Conscriband Interrogatoria et sibi Communicand mdarunt recepit H.

G. Andreas Starzewski Auct et Alij Conz GG. Stanislaum
Costiew Cit et Alios

Auct per G. Andream Starzewski suo et G. Franciscum Rakowski Mo plis Cit a per G. Joannem Jacij de Judr Instituendo Antenion Decr Judicij sui Concessa Dilationis eduendo Inquisitionis inter Partes modernas Latt ad dict Mlis Judicis ad pruntiandum super Incompetidnem Jesuum Juri rotham dg in Instanti exhibit Geus Andreas Starzewski suo et Alior Mo Conscriband Interog Auct et sibi Communicand Conscripserunt Communicandum et Inquisitionis eduxerunt recuperunt H.

G. Michael Parens et Joannes filij Nosiensey Cit et filij
Con M. Theodorum Sokolnicki Intr Plos Auct et Alios
Auct per G. Michaelem Nosienski Parentem suo et filij sui mo plis
Auct per M. Theodorum Sokolnicki Intrus Plos Cons suo et Alios
Auct mo plis Judr Instituendo Decr Judicij sui Concessa Dilationis eduendi Inquisitionis in Auct causa Judiciis sui Consessionis inter partes Latt ad dict Mlis Judicis rotham exhibit Incompetidnem Jesuum Juri Cit dg in Instanti exhibit G. Michael Nosienski suo et filij sui mo plis quod Judicat Jesuites Inquisitionis causa deducat et determinandum Judr in Sequenti deducat H.

M. Ignatius Sampławski Venatoriae Dobrinen. Actor et Alij
Cons. Honestum Albertum Zakrzycki Ovillatorem Citt. et
Alios
Actor M. Ignatius Sampławski Venatoriae Dobrinen. pltes Citta
per G. Laurentium Sokolnicki Judm insistendo Decreto
Judicij sui in Antea actis Judiciis suis Injunctae edu-
cendae Inquisitionis Inter Partes Lecto addit. Mtis ad
rothizandae sup. Incorruptionem Testium Actor idq. in Instan-
ti praestitit M. Ignatius Sampławski Venatoriae Dobrinen.
Actor pt quod praestitit Justum inducat Testes et Inquisi-
tiones suas educat in Sequen. educat H.
G. Simon Brzeski Actor et Alij Cons. G. Antonium Gościcki
Citt. et Alios
Actor per G. Simonem Brzeski suo et alior. Actor Mne pltr. Ci-
per G. Simonem Rudowski Judm Insistendo Antiquiori De-
creto Judicij sui Concessae Dilationis educendae Inquisi-
tionis mr modernas Partes pltt addit. Mtis Judicii
ad pronuntiandae super Incorruptionem Testium Justi-
tiam idq. in Instanti praestitit G. Simon Brzeski suo
et Alior. Actor Mne pltes Conscribat Interrogatoria et Par-
ti Communicet Induxit recepit H.
Relicto Ctr M. Petri Rzaczkowski Dapifer Cremenecen.
Actor et Alij Cons. MM. Josephum Bromierski Vice
Capitt. Cren. Plocen. et Josephum Ubysz Venatoriae
Plocen. Citt. et Alios
Actor per M. Antoninam de Radłubowskie Rzaczkowska
Dapifersam Cremenecen. relicto Ctem viduam Actor
suo et Alior. Actor Mne pltr. Citt. per G. Joannem Szczep-
kowski Zanae ad repositionem Comparen. à M. Bro-
mierski Vice Capitt. Cren. Plocen. Dat. eidem M. Bromierski
Citt. Dilatio Majoris ex quo Causas Majoris Importantiae in
Judiciis Imbg ~~Plocen.~~ Zawskrzen. in Srzensko ad prae-
agitatio pronunc. Attentat, quam Literarius Documen-
tis in Sequen. Judiciis suis in Plonsko ex Alterna-
ta celebrandae probare tenebit H. ~~[illegible]~~
~~[illegible]~~

G. Casimirus Bietkowski Actor et Alij Con. G. Lisowski Citat et Alios

Actor pltr et Quoniam G. Josephus seu alteri Mns Lisowski Citat praesens in Jmo disparet et se ratione Contraventionis Decr in puncto educendae Inquisitionis Condemnare permittit proinde sup eoque decernitur Condemnatio et pro pagenae Executione ad m. Loci Capitt remittitur

Publicatt

G. Josephus Rudowski Actor et Alij Con. G. Rudkowski Citat et Alios

Actor pltr Citat per G. Matheum Krzywkowski Judm insistendo Decr Antenori Judicij sui Concessae Dilationis educendae Inquisitionis Inter Pltr moderneus prolatt additur Mlis Judlis ad pronuntianda Justi rothan idq in Instanti praestitit G. Josephus Rudowski Conscribat Interrogatoria et sibi Communicent

G. Andreas Chadzynski Actor et Alij Con. GG. Graborowskie Citat et Alios

Actor pltr Citat per G. Joannem Grabowski suo et Alio Citat nne pltr Judm insistendo Antenori Decr Judicij sui Concessae Dilationis educendae Inquisitionis inter Pltr modernas hac in Causa in Pltrnlio prolatt additur Mlis Judlis ad pronuntianda sup Incorruptionem testium Justi rothan idq in Instanti praestitit G. Andreas Chadzynski Conscribat Interrogatt et Parti Communicet Conscripsit et Parti Communicavit et suas Inquisitiones Induxit recepit &c.

Adjudicat

80

Fra 4ta de mane fl 9. gr 15

Fra 5ta de mane fl 21. gr 27.
Eadem pt merid - fl - 4 gr 28

Fra 6ta pt merid fl 13.
Sabbatho de mane fl 30 gr 10.
Eadem Die post mer 35 fl.

fl 114 gr 20

Actum in Bilsko in Terminis Communibus Terrestribus Districtuum Bilscensis simul et Plocensis vigore Legis in Diem hodiernam incidentibus Feria secunda ante Festum Sanctae Agnetis Virginis et Martyris proxima scilicet die vigesima mensis Januarij Anno Domini millesimo Septingentesimo Septuagesimo Septimo

Coram Mfcis Francisco Ignatio Junosza in Borowice Rosciszewski Judice Joanne a Gumowo in Krupiewa Gumowski Subjudice Francisco à Ciołkowo Ciołkowski Notario Terrestribus Plocensibus In Praesentia MM ac GG. Thomae Rosciszewski Raciąsienz Josephi Zakrzewski Sieprcenz Pocillator Ignatij Wenda Camerarij Granitialis Plocenz Lucae Sielski Thomae Szawłowski Francisci Korycki Adami Sabba Jezewski Theodori Jaroszewski Cameraniae Granitialis Plocenz Joannis Umiński Mathiae Zglenicki Mathaei Jastrzębowski Balthasaro Gosicki ac Aliorum plurimorum nobilium ad Actum praesentem Congregatorum nec non MRGP. Laurentij Synoradski de Szasty Authi et Jurati ad Actum praesentem acclamanae assumpti et eunae acclamanae

Coram quibus MM. Judicibus Terribus Plocenz Gii Paulus Zołtowski Regens Paulus Chmielewski et Joannes Kocięcki Susceptantes Terres Plocenz vigore Literarum Universalium à Sacra Regia matte de Papiro à Thesauro Rni signata emanatae Juramentum Corporale ad Imaginem Crucifixi Xsti Dni Observata debita praestandorum Juramentorum Solennitate flexis Genibus appositis in Cruce duobus digitis super Papirum à Thesauro Regni signatae iuxta Rotham in eisdem Literis Universalibus descriptae et per M notarium de promptam praestiterunt et fecerunt Deo et S Jezu Christi passione Ita ipsi in praemissis adiuvant

Extra subinde Coram eisdem MM. Judicibus G Nicodemus

demus Skwarski tam super Munus Susceptae men
te Legis quam super Papirum a Thesauro Rni
signatis vigore Literar Universalium à Sacra Regia Ma
te Conditi Jurtum Corporale ad Imaginem Crucifixi
Christi Dni ~~flexis~~ Observata debita praestandor Jurame
tor Solennitate flexis Genibus appositis in Cruce duo
bus Digitis distinctis rothis tam in Statuto regni qm
in Literis Universalibus descriptis et per M. Nogarium Jpm
depromptis similiter praestitit et fecit Deo et S. Jesu
Xsti Passione Jta Jps in praemissis adiuvante.

Huic in Continenti M. Franciscus Ignatius in Borowi
ce Rosciszewski Judex Jnis Plocen M. Joannem Rosci
szewski Pocillatoriae Racionien Judicio pleno Jnis Plocen
praesentavit et eunde ad Ofm Camerariatus Jnis Plo
cen dignum et idoneum esse Censuit Qui quidem
M. Joannes Rosciszewski super id Ofm Cameran
atus Jnis Plocen à suprafato M. Francisco Ignatio Ros
szewski Judice Jeni Plocen cui datum Jurtum Corporale ad
Imaginem Crucifixi Xsti Dni Observata debita praestan
dor Juramentor Solennitate rothis ~~descriptis~~ in
Statuto Rni descra per M. Rosciszewski Judicem Jnis
Plocen Jps depromptis praestitit et fecit Deo et S.
Jesu Xsti Passione Jta Jps in praemissis adiu
vante.

1 N.S.

M. Thomas Rosciszewski Pocillator Rawiczien. actor et alij cons. G. Lucam Sielski Citt. et alios me Lesive cum nimia denigratione sui actor honoris in puncto machinationis in vitam ac circumscriptionis

Decretum Penalitatis,

2 N.S.

Idem M. actor et alij cons. Eiusd. G. Cittum et alios me Desolationis Borrar. et aliar. pretensum

Decretum Condescensionis

3 N.S.

Idem M. actor cons. Gsos Tlubichie Citt. et alios me non extraditionis subditor. cum Inventarijs ac rebus Eor. proprijs.

Condemnatio

4. ps.

M. Thomas Rozniszewski Pocztator Rawiczensis et
X Gs. Zglenicki et Sulkowski actt et alij Cong.
Gsos Stubickie Conges Citt et alios
me attentatas violentias.

Condemnatio

5. ps.

Jd M. Actor et alij cons Gsos Koryckie Cong.
Cittos et alios
X me excussionis sylvarum ademptionis agrorum
et aliarum pretensionum

Decretum Condescensionis

6. X ps.

Jd M. Actt et alij cons Synagogam Plocensem
Cttd et alios me solutionis summas.

Dilatio ad Reproducendas Quietationes

7 X PZ

M. Josephus Zakrzewski Pocillator Supremus et Judex Crimen Plurimum Actor et alij cum MM. Zakrzewskie Citt et alios me

NS

PZ

8 MM. Josephus Szczyt Succamerarius Sae Rae Majestatis Actor et alij cum M. Venceslaum Matuszewicz Colonellum Exercituum Magni Ducatus Lithuaniae Citt et alios Rne approbationis Divisionis, levationis Summae Decurrendaeque poenalitatis

Condemnatio

9 PZ

Relicta et M. Karska Vice Palatini ~~Plurimum~~ Dobrze Actor et alij cum MM. Karskie Citt alios me Solutionis Summarum cum pensione poenae

Condemnatio

10 N.S.

M. Ignatius Wenda Cameranus Gramtialis Plocen. actor et alij cons. M. Hippolitum Dobrski Cittum et alios me solutionis summae cum pr. sum.

Condemnatio

11 solut.

M. Nicolaus Sieminski Suppanus Dobrinens. actor et alij cons. G. Laurentium Sokolnicki B. C. Plocens. Cittum et alios Rne Comportationis Status Bre Leszczyno.

Decretum Impunitae Porrectionis Inventarij Bonorum Leszczyno ad Acta Crens. Plocens.

12 N.S. solut.

G. Adamus Sabba Jezewski actor et alij cons. G. Michaelem Przedpetski Cittum et alios me solutionis summae.

Decretum Solutionis

13.
G. Stanislaus Rozicki Culd et alij cons M. Moszyn-
ski Subdapiferum Radomiens Cittum et alios
me ptensionum ac resolutionis et Cassationis
Contractus Tenutarij solutionis summae.
Decretum Condescensionis

14. Ns.
M. Joannes Porębski Thesaurarius Plocens Culd et
alij cons Perlitrem Rndssmum Josephum Kocha-
nowski Canonicum Cathedralem Plocens Cittum
et alios me solutionis summae.
Rejectus ad Sequen

15. Ns
Jdem M. Actor cons Eunds Cill me indebitae vocae
Rejectus ad Sequen

16 J. K.

Perillus Rndssmus Josephus Cerin Kochanowski Canonicus Cathe Plocen cone M. Joannem Porzski Thesaurarium Plocen Citt et alios Rne.

Rejecta ad sequen

17 P. Z.

Gsi Albertus et Joannes Obrembscy Actr et alij cone Gsos Kowalewskie Cittes et alios me non solutionis summar cum pristinis pomeni Condemnatio

18 P. Z.

G. Lucas Sielski Actr et alij cone M. Thomam Roscisewski Pocillatorem Racizien Citt et alios me Bonificationis excisionis arbor in Dictione actr exercitr Decernendq respectu Sumptae appropriatio Divisoriy sylvae ad actr spectan ac attentr violentiar

Combinete

19 Solut.

G. Franciscus Korycki Actor et alij cons. M. Thomae Rosciszewski Pocillatorem Rejęzienę Citt. et alios inc. attentar. violentiar. ac bonificatorum excisionis Sylvar.

~~Com[illegible]~~
non docet

20. Solut.

Consors M. Caroli Rosciszewski Ensiferi Novogrodens. Actor et alij cons. MM. Piwnickie Conjuges Citt. et alios
inc. solutionis summae cum provisione pro vinc.
Decretum solutionis

21 Pr. P. Z.

M. Mathias Kucborski Ensiferi Plocens. Actor et alij cons. MM. Zaknewskie Citt. et alios
inc. solutionis summae.
pt. satisfactionem injunctae communicationis Documentor. in sequens decisio declarata

22 P. Z.

M. Josephus Zakrzewski Pocillator Supremus et Judex Crone Plocensis Actor et alij cum Successores ad M. Joannis Kuczborski Cittos et alios me Indebitae vexae.

Combinata

23 P. Z.

M. Joannes Porębski Thesaurarius Plocensis Actor et alij cum Gnosi Jaroszewskie Actor et alios me Exclusionis Sortium Bn Zagrobo et Zagrobka Cassationisq ~~[illegible]~~ Designationum praedicio saeculo seculo dandique de perceptis proventibus Calculi bonificationisq praetensionum.

adcitatio Tutorum

24 P. Z.

Serillus Rndsmus Franciscus Małdrzeski Archidiaconus Cathe Plocensis Actor et alij cum Venerabile Capitulum Cathedrale Plocensis Actor et alios Rne Dimissionis Fundi ad Bona Otolino spectans Dandique de Eodem Calculi.

Libertas a Termino

25 P. Z.

Perillus Rndssmus Mathias Rokitnicki Canonicus Cathe Plocens Actt et alij cons Illmum Rndssmum Rokitnicki Suffraganeum Plocens Cittum et alios ine Solutionis Summae, Vomissationis pretensionum ac refusionis litis expensarum et poenalitatum Decernendae poenalitatis

Decretum in competentis actionis

26. N. S.

Illmus Rndssmus Casimirus Rokitnicki Suffraganeus Plocens Actt et alij cons Perillrem Rndssmum Mathiam Rokitnicki Canonicum Cathe Plocens Citt et alios Rne Exolutionis Certarum Summarum ex pretensionibus pululans

Combinata

27 P. Z.

M. Petrus Cieszewski Vexillifens Chalicinus Cons S. Josephum Korkowski Citt et alios Rne Solutionis Summae

Condemnatio

92 28 P.Z.

G. Josephus Gawarecki B.C. Vissegrodiensis actor et alii
cens G. Kurycki Citt et alii
Rne Solutionis summae.
Decretum

Solut.

29
G. Smolinski Camerarius Trns Rosanensis actor
et alii cens M. Josephus ~~Citt et alii~~ Jeze
wski Vicecolonnellum Sae Rae Mattis Citt et alii
Rne Solutionis summae.
Decretum Solutionis

30 P.Z.
G. Joannes Jaroszewski actor et alii cens M.
Joannem Porębski Thesaurarium Plocen Citt
et alii
Rne Cassationis quarvis transactionum.
Combinata

31
G. Joannes Jaroszewski actor et alij cum Gsci Przed
petskie Citter et alios
Rne Exdivisionis Sestum Br Zagroba et Za
grobka Cassationisq Resignationum dandiq
de perceptis proventibus Calculi.
Communicatio Documentorum

32
M. Michael Rokitnicki actor et alij cum Pesilhow
Rndsmum Mathiam Rokitnicki Canonicum Cathe
Plocensem Citt et alios
me Solutionis Summae.
non sunt

33
M. Petrus Zakrzewski Vexillifer Zawskrzensis
actor et alij cum MM Kuczkowskie Citt et
alios me extraditionis ~~Clunigij~~ subjugiorum argenteorum
Decretum Extraditionis.

94 34 ps.

Gsi Rakowscy Conges Actor et alij cons G. Cune
gundem de Sękowskie Modlinska Citt et
alios
Rne cassationis Cessionis
Condemnatio,

35 solutt
G. Thomas Strusinski Actor et alij cons G Matth
am Kurowski Citum et alios
Rne extractionis Documentorum.
non habere Terminum

ab hinc in Cadentia Fr pt D. Rogationis 1777.

36. solutt
Jae Actor et alij cons Gsos Kurowskie Dobrzenu
chie Citt et alios
Rne ademptionis agrorum.
Condemnatio.

37. Solutio

G. Thomas Strusinski actor et alij cons. G. Andreae Dzięgielewski Citt. et alios
me extractionis Documentorum.

Condemnatio.

38. Solutio

G. Andreas Podlecki actor et alij cons. G. Ludovicum Kolczynski Cittum et alios
Rne solutionis summae cum praefatione

Decretum Condescensionis

39. Consors G. Turski Solutio

G. ~~Matthaeus Jachimowski~~ actor et alij cons. G. Antonium Leszczynski Citt. et alios
Rne Comprobationis vulnerum

non sunt

40. solutt

G. Nicolaus Kotarski Cath et alij cum Relict
ob G. Adami Starorypinski ac G. Casmir Ko-
tarski Citt et alios
Rne Exdivisionis fortium Br Zakrzewsko Kol
czyno et Kotarczyno levatidnisq summae ac
dandi deperceptis proventibus Calculi bonifi
catidnisq pretensionum
Decretum Condescensionis 3o

41 solutt

G. Stephanus Kolankowski Cath et alij cum G.
Woyciechowskie Citt et alios
Rne Solutidnis Summae
Libertas a Termino

42 solutt

G. Mieczynski Cath et alij cum Illmum Capitulum
Cathe Plocen Citt et alios.
Inscriptio cum Termino non coalescit Libera Pars a Termino

43. 97 P. I.

Perillus Andreas Franciscus Malduzeski Archidiaconus Cathe Plocen. Actt et alij cons. G. Mieczynski Pittum et alios.

non sunt

44. solut.

G. Joannes Uminski actt et alij cons. Gsos Dobrocielskie Citt et alios.

Rne Exemptionis sortis solutionisq summae

Decretum Exemptionis.

45. P. I.

M. Josephus Zakrzewski Pocillator Sepricen. et Judex Crone Plocen. Actt et alij cons. M.M. Zakrzewskie Citt et alios

Rne. Meliorationis Divisonj liquidationis Anno Solutionis summar. Decernenq. me Contraventionis Decretis penalitatis.

Decretum Rejectionis.

46. P.Z.

G. Martianus Ciołkowski actor et alij conc. M. Lasocki Castellanicz Konaniensis et G. Antoniusz Woźnicki Vice Notarium Crone Plocensis Citt. et alios Ratione Solutionis Summae

Condemnatio sup. Mco Lasocki.

47. solutt.

G. Gregorius Kondracki actor et alij conc. G. Stanislaum Duplicka Citt. et alios

Rne solutionis Summae cum personae Contraventionisq. Decro

Condemnatio.

48 solutt.

G. Joannes Dylinski actor et alij conc. Gsos Kocłowski Citt. et alios

Ratione Bonificationis Pretensionum fundi.

non Docet de Termino Libera ad Presens Pars Citata

49 Solutt

G. Joannes Zylinski actor et alij cons. Testes
non sunt

50. Solutt

Idem actor et alij cons. G. Joannem
Ciepeuski Cittum et alios
Ad aperienda Inquisitiones.
Dilatio Majoris

51. Solutt

M. Martinus Radzicki Exercituum Rm. Sae Rae
Mattis Colonellus actor et alij cons. G. Casmi
rum Strusinski Citt et alios
Rne Solutio in summa
Condemnatio

52 Solut.

G. Ludovicus Kolczynski Actor et alij cenz Gsos Podlecke Citt et alios.

Rne exemptionis Sortium Bn levationis Summae Combinata Dnorum Condescensionis

P. Z.

53.

G. Antonius Kostowski Actor et alij cenz G. Zylenski Citt et alios

Rne Solutionis Summae cum pisscne.

Decretum Solutionis.

P. Z.

54.

G. Martianus Ciotkowski Actor et alij cenz Infidelis David Męka Judaeum Plocensem Citt et alios Rne Solutionis Summae cum pisscne.

~~Condescensio~~

Decretum Libertationis infidelis Męka.

55. G. Josephus Łosowski actt et alij conę Illrem
X Mum Ignatium ab Ossowska Zboinski Castellanum
Plocen Cittum et alios
Ratione extraditionis Subditorum ad reverandę
Inquisitiones.
Dilatio majoris

P. Z.
X
G. Magdalena Kurkowska Virgo Innupta actt et alij
56 conę M. Podoski Thesaurarium Raciązienę
Citt et alios
Ratione attentatarum violentiarum
non sunt

X G. Franciscus Sulerzyk B. C. Ploc actt et
57. alij Con. Et Łukowski et Gumiński Cit
et alios me Solutionis Summae Cum
prisione Condemnatio

PZ

58 G. Lucas Gumiński actor et alij Cz. G. Michaelem Łukowski Cod. et alios me Ejectionis ab Impedimento Jundrio G. Tulenski et Rdo Praeposito

Combinata Condemnatio

N.S.

59 X M. Franciscus Rawiszewski Judex Terrestris Plocensis actor et alij Contra Jadwigam Rendem Josephum Praepositum Gozdowensem et G. Paulum Cornowskie Fratres inter se Germanos ratione Extraditionis Subditae ac variorum Inventorium

Condemnatio

Matthias Mazowiecki BLP. in locum Mgci Judicis Substitutus Subdelegatus mpp.

N.S.

60 X M. Malewski Thesaurarius Lipogradensis actor et alij Contra Gnesos Skwarskie ratione Comportationis Decreti Condescensionis per etiam M. Aloysium Skwarski Camerarium Terrestrem Plocensem in Fundo Bonorum Zochowa gratulatum

Decretum Comportationis Decreti Condescensionis in Fundo Bonorum Zochowa agitati

P.L.

61 Perillus Rdsmus Paulus Dzięgielewski Decanus
Bielscens Actor et alij cons Mfitor Rossiszewski
et Lasocki Citt et alios
Rne solutionis Census.
Decretum solutionis

P.R.

62 Theressia Rudowska Actor et alij cons M. Lebkowski
Citt et alios
Rne solutionis summae Dotalis
non sunt

M.K. Actor

63 M. Kamkowski Vexillifer Radziejowiensis Actor et alij cons
M. Roznowski Citt et alios
Rne variar ptensionum ex tenuta Bronen
emicans Decretum Condescensionis

M K

64. Illmi Admdm Rndus Dzięgelewski Decanus Bielscens Actor et alij cons MM. Lasocki et Rosciszewski Citt et alios
Rne non Solutionis Summae cum prisione
NON SUNT

65. G. Casminus Strusienski Actor et alij cons M. Martinum Radzicki Praefectum Exercituum Rm Citt et alios. solutt
Rne Ptensionum Fundi
NON SUNT

PZ

66. Relicta et G. Jacobi Leszczynski Actor et alij cons G. Ignatium Mossakowski Citt et alios
Rne Solutionis Summae.
Condemnatio.

P. Z.

67. Perillris Rndsmus Mathias Rokitnicki Canonicus Cathe Plocens Eccl et alij cons G. Bartholomae um Kesicki Citt et alios
Rne Comportationis Regestrorum
non sunt

68 X G G Białłoskorscy actor et alij G G
Włoczewski Cod me Solutionis Lunae
Condemnatio

P. Z.

69 G. Joannes Cieszewski actor et alij cons G. Joannem Dylinski
Ad aperienda Inquisitiones
non sunt

70 G. Joannes Cieszewski Actor et alij cons. Testes
non sunt

71 G. Antonius Bonkowski Actor et alij cons. Solutt
G. Albertum Chodzynski Citt et alios
Ratione meliorationis Decr.
non sunt

72 M. Bartholomaeus Zakrzewski Citt et alij cons. Solutt
cons. M. Josephum Zakrzewski Citt et alios
Ratione meliorationis sententiae Decr. Condlis
in Bonis Zakrzewo plati ac aliarum Circumstan-
tiarum Trno Comprehensarum.
Rejicitur Causa ad Sequens Trno Cnto

Relicta ot M. Michaelis Zakrzewski Vexillifera
X Zawskrzeny Ad et alij Cons M. Josephum Zakrze
wski Pocillatorem Sapriens Citt et alios
Ratione Compostationis quorumvis Documentorum substan
tiam Zakrzewianam afficiens, Cassationisq quoad actu
um Praejudiciorum dandi Calculi, ac aliarum Circumstantiarum
Trio Comprehensas
nonsunt,

Ns.
4. M. Franciscus Roznowski Tribunus Brestens Cujaviae
actor et alij Cons M. Karnkowski Vexillifera
Radziejovien Citt et alios
Rne Pensionum
Combinata Dorum Condescensionis

Ns.
5. Idem M. Actor et alij Cons S. Borowski Citt et
alios Rne Solutionis Summae
Condemnatio

solutt

76. G. Andreas Lukowski Actt et alij conq Mpies
Karnkowskie Citt et alios
Ratione non sunt

Ns.

X
77. Relicta olim Gu Machczynski Actt et alij conq Suc
cessores olim G. Alexandri Barcikowski Citt
Rne solutionis non sunt

solutt

78. Gu Koskowscy actores et alij conq G. Kosko
wski Citt Bronfs et alios
Rne attentas violentias
non sunt

79. G. Andreas Podlecki actor et alij cum G. Kolczynski
Citt et alios
Rne solutionis summae Dotalis una cum pro
pre ab Eadem provenienti Meliorationis ~~[illegible]~~ Eius
non sunt

80 G. Adamus Mieczynski actor et alij Cum Venera
bile Capitulum Cathedr. Plocen. Citt et alios
non sunt
Franciscus Ignatius Jupes ex Rosiszczky
Judex Trnis Palat. Stoyge

60

Ordo Pœnalium sub Actu Fri Secundæ Ante Fm Sanctæ Agnethis Virginis et Martyris pxa Anno Domini ~~Mill~~ 1777. In Bilsko

Insurgator Judicij pxenz Actor Conz Gsum Adamum Sabba Jezewski Citt rne Pœnæ Luitæ semi duat Marcat pro Parte Judicij adjudicatæ non Solutionis quæ decernitur additur et remittitur

Idem Actor Conz Gsum Michaelem Przedpelski Citt rne Pœnæ Luitæ semi duat Marcat Decrt ~~pro~~ Judicij pxenz pro Parte sui adjudicatæ non solutionis additur et remittitur

Idem Actor Conz Gsum Franciscum Korycki Citt rne Pœnæ Luitæ semi quatuor Marcat Polonicatt Decrt Judicij pxenz pro Parte sui adjudicatæ non solutionis additur et remittitur.

Idem Actor Conz Gsum Rakowskie Conzes ~~Actor~~ Citt rne non solutionis Pœnæ semi duat Marcat Decrt Judicij pxenz adjudicatæ additur et remittitur Omnes Mlis Judlis publicavit.

Ordo Inquisitionum sub Actu Feriae Secundae ante Fm S. Agnethis V. et Martyris Die vigesima Januarij 1771 in Bilsko

M. Thomas Rosciszewski Pocillator Raciazienz et G. Franciscus Podczaski Actor et alij Conz GG Korycki Conjuges Citt et alios

Actor per M. Thomam Rosciszewski Pocillatorem Raciazienz suo et G. Francisci Podczaski Pltter nomine Citus per G. Franciscum Korycki ~~et alios nomine Pltter~~ Pltter Judicium insistendo Decro Judicij sui Concessae Dilationis Inquisitionis in Anterioribus Judicijs suis inter Ptes Prolato additur Mlis Judlis ad Pronunciandum Juramenti Rotham super Incorruptionem Testium pstit M. Rosciszewski Actor suo et G. Podczaski nomine post quod pstitum Juramentum inducant Testes et suas Inquisitiones educant induxerunt Easque in sequenz Reponant Imo Conservato

G. Josephus Gawarecki B.C.V. Actor Conz G. Korycki Citt Actor Pltter Cittus pltter Judm insistendo Decro Judicij sui Injunctae educendae Inquisitionis in ante actis Judicijs suis inter Ptes lato additur Mlis Judlis ad pronunciandum Juramenti Rotham super Incorruptionem Testium idque in Instanti pstitit G. Gawarecki Actor post quod pstitum Juramentum inducat Testes et suas Inquisitiones educat induxit eduxit et reposuit

G. Franciscus Korycki Cittus Conz G. Josephum Gawarecki B.C.V. Actor Cittus pltter actor itidem pltter Judicium insistendo Decro Concessae Dilationis Inquisitionis in ante actis Judicijs suis inter Ptes lato additur Mlis Judlis ad pronunciandum Juramenti Rotham super Incorruptionem Testium idque in Instanti pstitit G. Korycki Cittus post quod pstitum Juramentum inducat Testes et suas Inquisitiones educant induxit eduxit et reposuit.

G. Franciscus Korycki Cittus conv. M. Rosciszewski Pocillatorem Raciązien. Actor et alios ~~Judicium insistendo Decro~~ Cittus G. Franciscus Korycki Pltor Actor per M. Thomam Rosciszewski Pocillatorem Raciązien. suo et G. Josephi Podczaski nomine Pltor Judicium insistendo Decro Concessae Dilationis Inquisitionis inter Ptes in antecactis Judicijs suis latae additur Mlis Judtis ad pronunciandum Juramenti Rotham Pti Cittae idque in Instanti pstitit G. Korycki Cittus post quod pstitum Juramentum inducat Testes et suas Inquisitiones educat induxit eduxit et Easdem In sequenti Judicijs suis reponere tenebitur Termino Conservato

G. Joannes Zylinski Actor et alij Conv. G. Joannem Cieszewski Citt. et alios Actor G. Joannes Zylinski Pltor Citta per G. Paulum Zoltowski Judicium insistendo Decro Judicij injunctae educendae Inquisitionis inter Ptes easdem protracto sententiat, Quatenus Juramentum Pars Actor super Incorruptionem pstet idque in Instanti pstitit post quod pstitum Interrogatoria Conscribant et sibi Communicent et Testes inducant et suas Inquisitione educat induxit et easdem in sequenti Judicijs suis reponere tenebitur Tmo C. ∥ additur Mlis Judtis ad pronunciandum Juramenti Rotham.

Actum in Siepre in Terminis Communibus Terrestribus Plocensibus vigore Legis in Diem hodiernam Incidentibus Feria Tertia post Festum Conversionis Sancti Pauli proxima scilicet die 28 Mensis Januarij Anno Domini 1777.

Coram Mscis Francisco Ignatio Junosza In Worowice Rosciszewski Judice Joanne in Krasniewa Gumowski Subjudice, Francisco in Ciotkowo Ciotkowski Notario Trnibus Plocens In Presentia Illris MM. et Gnos Maximiliani Brunonis in Moykowy Sierakowski Succamerarij Palatinatus Plocens Antonij Bagienski Rawiczien Adalberti Jezewski Plocens Dapiferorum Josephi Zielinski Notarij Crens Plocens Bartholomiej Zboinski Pincernae Dobrinens Martini Zorawski Subdapiferi Plocens Joannis et Adami Chamskich Subjudicum Trnium Plocens Bernardi Koziebrodzki Subjudicis Trnis Dobrinens Francisci Machczynski Melchioris Chlebowski Dobrinens Michaelis Mitobędzki Joannis Rosciszewski Plocens Francisci Kozicki Ciechanowien Camerariorum Mathiae Marowiecki Simonis Turowski Mathiej Krzywkowski Mathiej Lipowski Instigatoris Trnis Joannis Niedrozki Burgrabiorum Crens Plocens Pauli Zołtowski Vice Notarij Trnis Plocens Josephi Lempicki Crens Pauli Chmielewski Joannis Kocięcki Nicodemi Skwarski Trnium Plocens Susceptantium Valentini Strzeszewski Bartholomiej Małdurski Eustachij Smolinski Ignatij Wrzosek Antonij Rzeszotarski Valentini et Martini Szumanskich Antonij Kozłowski

WARSZAWA

Martini Gutkowsky, Stanislaj Kolczynski Alexandri Ossowski Nec non Mrtis Rni Gnalis Provdi Laurentij Synoradzki de Szasty authenc et Jurati ad actum Praesenc assumpti et cunctae acclamanc ac aliorum plurimorum Nobilium ad actum Praesenc Congregatt. Coram quibus MM Judicibus M. Adamus Chamski Instrumentum ab Illustri M. Josepho Junosza in Podosie Podolski Palatino Plocen Ordinum Aquilae Albae et S. Stanislaj Equite Cohortis hastatae Sae Rae Mattis Colonello sup munus Vice Palatinatus Plocen sub die 19 Novembris in Ao elapso 1776. sibi collatum manuq ejusdem M. Palatini propria subscriptum ad actaq Crnae Plocen Ja 4ta pt Tm Sae Catharinae Virginis et Martyris Eccae Ao p oblatum porrectum reproduxit. Quo reproducto petiit a se juramentum vigore Legis recipi virtute itaq ejusdem Instrumenti Jdc M. Chamski Juramentum Corporale sup praefatum munus Vice Palatinatus Plocen rotha in statuto Rmo descra per Judm ipsi depromptum ad Imaginem Crucifixi Christi Dni observata debita praestanc Juramento Solennitate flexis genibus appositis in Cruce Duobus digitis praestitit et fecit, DEO et S. JESU Christi passione ita ipsi in praemissis adjuvanc.

S. P. Z.

1. Illustris Magnificus Junosza in Podosie Podoski Palatinus Plocensis Actt et alij conc MM. Kuczborskie Citt. et alios In Causa decernenda incompetenti actionis.

~~Condescensio~~

Decretum Condescensionis

...

ns.

2. Illris Osiecey Actt et alij conc M. Antonium Bayczenski Dapiferum Rawiczensem Citt et alios.

Rne Meliorationis in puncto Sententiae Judicij sui, satisfactionis Eiusq Cassationisq quarundam praejudiciosarum Transactionum Solutionisq Summarum cum provisionibus ac Condescensionis de Bonis cum Dando Calculo ac aliarum Circumstantiarum Termino Comprehensarum. Communicatio

solutt

3. Mci Kuczborscy actt et alij conc Illrem Mcum Podoski Palatinum Plocensem Citt et alios.

Rne

Condescensio

4. M. Josephus Zielinski Notarius Crenę Plocenę actor et alij conę
X MM. Bernardum Koziebrodzki Subjudicem Trrem Dobrinen
et Adamum Vice Palatinum tum Joannem Subjudicem Trrem
Plocenę Citter et alios.
Ratione Solutionis summae cum provisione.

Decretum Injunctae Solutionis

5. M. Bernardus Ludovicus bini nnis Koziebrodzki Subjudex
Trris Dobrinenę actor et alij conę MM. Joannem Subjudicem
X Trrem et Adamum Vice Palatinum Plocenę Chamskie Citter et alios
Ratione evictionis ab Impetitione Juridico Indebitaeq vexae.

Combinata

6. Gnosi Martinus et Melchior Chlebowscy actor et alij conę
Illrem Meum Josephum Comitem Junosza in Podlosze Podo
X ski Palatinum Plocenę Citt et alios
Ratione Solutionis summae cum provisione

Adcitatio

 P.Z. Solut.

1. Illris M. Josephus Junosza in Podosie Podoski Palatinus Plocens. Actt et alij cons. Gsos Chlebowskie Cittor et alios Ratione indebitae vexae libertationisq a Causa

Combinata

P.Z.

8. G. Simon Kokoszczynski Actt et alij cons. Gsos Wiecheckie Citt et alios Rne Solutionis Summae.

Decretum Personalis Comparitionis

P.Z.

9. Idem actor et alij cons. G. Joannem Smolinski Citt et alios Rne Solutionis Summae.

Condemnatio

10. G. Simon Kokoszczynski Actor et alij conc. G. Albertum Pęski Cittum et alios Ratione Extraditionis rerum

X Decretum Citationis

11. M. Thomas Rosciszewski Pocillator Raciązienę Actt et alij conc. MM. Byszewskie et Kretkowskie Citt et alios Ratione Extraditionis Subditorum.

X Condemnatio

ns.

12. M. Antonius Bagienski Dapifer Raciązienę Actt et alij conc. Gnosos Osieckie Citatt et alios Ratione Extraditionis Documentorum Communicatt Satisfactionisq Contractibus ac Submissionis ac Laevationis Summae ex pretio Sortis Koziebrodzeyzna provenientis nec non Solutionis Summarum ex Sorte Osieczyzna depertatt ac aliarum cum provisionibus provenientibus atq Decernentis poenalitatis respectu vicationis Transactionis ac Circumscriptionis alianemq Circumstantiarum Imus Comprehensarum.

Combinata

13. M. Joannes Chamsky Subjudiciæ Tmi Plocensis actor et alij
cons. M. Adamum Chamsky Vice Palatinum Ptus Plocensis
Citt et alios Rne exdivisionis fortium Br. Schabajewo
et Zarzyce. Decretum Condescensionis

ns.
14. Illmus Admdm Rndus Josephus Boscisewski Præpositus
X Supraens actor et alij cons. Religiosissimam ac Deo
Dicatam Ursulam Constantiam Podoska Conventus Supraed.
O. S. Benedicti Abbatissam Citt et alios
Rne Restitutionis Decimæ Manipularis.
Decretum Condescensionis

ns.
15. Jæ actor et alij cons. Cives Supraens Jurisdictionis
X Virginum Monialium O. S. Benedicti Subjectos Citt
et alios. Rne Restitutionis Decimæ Manipularis
Combinata

16. Illmi Admdm Rndus Jacobus Lisowski Praepositus Staro zrzebens Actor et alij cons. MM. Joannem Subjudicem Trrem et Adamum Vice Palatinum Plocens. Chamskae Citt. et alios. Ratione Solutionis Summae.

Decretum Solutionis

17. G. Paulus Zottowski ~~Actt~~ Vice Notarius Trris Plocens. Actor et alij cons. Perfidum et Infidelem Kaytek Lewkowicz Citton et alios
Ratione Solutionis Summae cum prisione

Decretum Solutionis in Contumaciam

18. Gnus Michael Miłobędzki Cameranus Trris Plocens. Actor et alij cons. G. Josephum Komorowski Citt. et alios. Rne Solutionis Summae cum prisione

Decretum Solutionis

solutt

9. Gsus Antonius Rzeszotarski olim Stanislaj Filius cons G. Antonium Rzeszotarski Cittum et alios Rne Rne Indebitae deaccupationis Bonor. Rzeszotary.

non sunt

20. Gsus Antonius Kozłowski actt et alij cons ns. M. Bartholomaeum Hiemiecki Vexilliferum Bractaviens Citt et alios Rne indebitae vexae et bonificationis litis expensarum per ipsi Causatar.

Condemnatio.

Idem Gsus Actor et alij cons Eiusd Citt ns. et alios Rne Cassationis Condemnationis ac facto cum G. Ligowski Condictamine aggravatione Obtentionis

Condemnatio

ns.

22. G. Antonius Kostowski Actor et alij Conc. M. Bartholomaeum Stumiecki Vexilliferum Bracławiensem Citt. et Alios. non sunt

P.Z.

23. M.M. Joannes et Adamus Chamscy Actor et alij Conc. M. Bernardum Ludovicum Simonis Koziebrodzki Subjudicem Terrae Dobrzyn. Citt. et alios
Rne Evictionis ab impedimento Juridico.
Combinata

ns.

24. Relata ad Mssi Stanislaj Osiecki Dapifer Czerniechoviae Actor et alij Conc. G. Eustachium Smolinski Citt. et alios.
Ratione Extraditionis Subditae ac bonificationis Carentiae laborum decernendae poenalitatis ex negotio emanantis
Inquisitio

ns.

25 M Adamus Bromirski Vexillifer Pltus
X Plocens Actor cons M Paulum Rosciszewski
Pocillaterem Terne Cuchanovien
Ratione evictionis ab impedimento.
Condemnatio

26. Consortes GG. Francisci Uminsky et Mathiae Borowsky solut
actor et alij cons Gnosos Borowskie Citt et alios
Ratione meliorationis Dotis ac resolutionis Transa
ctionum. Condemnatio

27. G. Martinus Lissowsky actor et alij cons Infidelem ns
Szapsia Judaeum Biczunens Citt et alios
Rne Solutionis summae
Decretum Solutionis Summae

J. Solutt

28. Religiosissima ac DEO Dicata Ursula Constantia Podo-
ska Conversus Sieprienę Ordinis S. Benedicti Abbatissa
Actt et alij conę Illrem Admdm Rndm Josephum Rosi-
szewski Praepositum Ecclesiae Parochialis Sieprienę
Citt et alios Rnę Incompetentis Actionis Intuitu
Decimae ptensae decernenę.

Combinata,

solutt.

29. M. Franciscus Brochocki Pincerna Czerniechoviae et
Rosa de Kucborskie Jnvicem Conges Actt et alij conę
JM. Andream a Zamoysc Zamoyski Ordinis Aquilae
Albae Cittum et alios
Rnę solutionis summae cum provisione.

Decretum solutionis

solutt.

30. M. Joannes Kampenhauzen Succameranę Parnaviensę
Actt et alij conę G. Mathiam Zaborowski Citt et
alios Rnę Solutionis quotae.

non sunt

solutt

31 G. Josephus Czachowski actt et alij conę G. Ignatium Biattoskorskj Cittum et alios
Rnē solutionis summae cum provisione
Decretum Solutionis

solutt

32. Gsi Paulus et Josephus Czachowscy actt et alij conę Gnosi Biattoskorskie Conges Citt et alios
Rnē Cassationis juris advitalitij ex re commissa abusus. Decretum Condescensionis

P. Z.

33. Gnosi Opechowscy Conges Actt et alij conę Illmum Admdm Rndm Zboinskj Praepositum Koziebrodenę Citt et alios
Rnē Solutionis summae cum provisione.
Decretum Communicationis

solutt

34. G. Valentinus Szumanski Actt et alij cons MM Chamsk
Cittos et alios
Rne Solutionis Summae cum provisione.
Condemnatio,

solutt

35. Franciscus Klemiewski Actt et alij cons Gsos Petry
kowskie Goteckie Cittos et alios
Rne Solutionis Summae cum provisione
Decretum adcitationis

solutt

36. G. Alexander Opowski Actt et alij cons Gsos
Szumanskie Cittos et alios
Rne Solutionis Summae cum provisione.
Decretum Condescensionis

Solut

37. G. Antonius Borowsky B. C. Dobrinens. Actt et alij cons. Gnosos Borowskie Conjuges Cittos et alios Rne restitutionis equi ac attentatar. violentiar.

Dilatio Inquisitionis

solute

38. G. Martinus Gutkowski Actt et alij cons. cons. Infideles Siapsia et Kusmayda Judaeos Biezunens. Citt et alios Rne Solutionis summae cum provisione

non sunt

Nos.

39. Consors M. Joannis Podoski Thesaurarij Raciązien. Actt et alij cons. G. Pęszynski Citt et alios Rne extraditionis vaccae

X

non sunt

solutt.

40. G. Stanislaus Kolczynski Actor et alij cons. G. Michae-
lem Wolinski Citt et alios.
Rne solutionis Summae cum pensione.
Libertas a Termino

solutt.

41. G. Matheus Mieczynski Actor et alij cons. M.
Chamska Citt et alios
Rne Solutionis Summae cum pensione provenien
non sunt

solutt.

42. G. Eustachius Smolinski Actor et alij cons.
Relictam et Successores olim Gnen Stanislaj Osie-
cki Citt et alios.
Rne extraditionis subditorum
Combinata

solut.

43. M. Franciscus Rywocki Assessoriae Michaldicensis Actor et alij cons. G. Jacobum Zorawski Citt. et alios Rne Contraventionis Decr.

Condemnatio

solut.

44. MM. Martinus Truszkowski Judex Trns Visnensis Agnes M. Kozierowska Pincernae Novogrodensis Consortum Barbara Virgo Innupta Rucinska Actor et alij Cons. MM. Kamienskie Dapiferos Czerniechowiae tum Sulinskie Kozickie Cittos et alios Rne Solutionis Summae Cum provisione provenientis

Consuntatio Documentorum

30

Ab hinc

solut.

45. G. Adamus Trzcinski Actor et alij cons. M. Michaelem Kuczborski Dawskrzensis Cittum et alios Ratione Solutionis Summae cum provisione.

non sunt

J. Solutt

46. Religiosissima ac DEO Dicata Ursula Constantia Podo
ska Ordinis S. Benedicti Coventus Sieprien. Abbatis
sa totusq Idem Conventus Actt et alij Conc. G. Joannem
Sulen. Ilj B. C. Plocen.
Ratione Non solutionis Census.
non sunt

J. Solutt

47. Eadem Actt et alij conc. Perfidos et Infideles
Judaeos Joachim Jekowicz et Succres. et Infide
lis Jacobi Salamonczyk grupa Citt et alios
Rne Non solutionis Summae cum prisione
non sunt

Solutt

48. Perfidus et Infidelis Smul ~~Samuel~~ Berkowicz Judaeus
Sieprien. Actt et alij conc. Gsos Paulum et Josephum
~~[illegible]~~ Gaudium Sie Italos et alios
Ratione Solutionis Summae cum prisione.
{ Decretum Solutionis

49. Perfidus et Infidelis Marcki Anteactus Taber solutt
narum in. hepr sitt arendator actt et alij
Conc G. Stanislaum Rozicky. Cittom et alios
Rne variar ptensionum
Decretum Demissionis ad Trinum Condescen
sionis

50. G. Martinus Szumanski actt et alij conc M. solutt
Josephum Chamski Tribunum Raciązienc
Ostt et alios.
Rne attentatar violentiar.
Dilatio Inquisitionis

51. M. Josephus Chamski Tribunus Raciązienc actt P.Z.
et alij conc G. Martinum Szumanski Cittum
et alios
Ratione attentatarum violentiar.
Combinata Dilatio Inquisitionis

52. Gnosi Białłoskorscy Citt et alij cenę Gnerosi Czachowskie Citt et alios Ratione indebitae vexae ac aliarum praetensionum Solutt

Combinata,

53. Perillus Rndsmus Josephus Zorawski Canonicus Cathe Plocensis actt et alij cenę Relictam et successores ob S. Valentini Kesicki Citt et alios Rne Solutionis summae cum praecisione Solutt

Decretum injunctae Adcitationis

54. G. Laurentius Bromierski B. O. Plocensis actt et alij cenę G. Franciscum Umienski Citt et alios Rne Satisfactionis Decreto Evasionis

Decretum adimpletae evasionis

5. G. Franciscus Sulinski actt et alij cone Gdos Sruchowskie Citt et alios
X Ratione Comportationis Documentorum
Condemnatio

6. G. Mathaeus Wiechecki actt et alij cone G. Simonem Kokoszczynski Citt et alios
Rne Cassationis Certi Scripti ac aliarum Pretensionum Combinata,
solutt.

57. G. Antonius Rzeszotarski olim Jacobi Filius actt et alij cone G. Antonium Rzeszotarski olim Stanislai filium Citt et alios
Rne NON SUNT
solutt.

30

Solutt

58. G. Albertus Lukowski actt et alij cum MM Gasparum Tribunum Lepreense Parentem et Franciscum Filium Eglenickie Citt et alios ad Reserandas Inquisitiones.

non sunt

Solutt

59. G. Ignatius Nadrosky actt et alij cum Relictam et Successores D. G. Stanislai Osiecki Citt et alios. Ratione Cassationis Submissionis

non sunt

Solutt

60. Idem actt et alij cum Eandem ac Successores. Citt et alios Ratione attentatam violentiam ac Circumscriptionem

non sunt

ns.

61. Gnosi Osieccy actores et alij conc. M. Antonium
Bagrenski Dapiferum Racaziensem Citt. et alios
Rne meliorationis in puncto sententiae Judicij sui sa
tisfactionis Eiusd. Cassationisq. quarumcumq. praejudiciosarum
transactionum solutionis summarum cum provisionibus
ac Condescensionis de Bonis cum dando Calculo
ac aliarum circumstantiarum Tmo Comprehensarum.
non sunt

MM.

62. M. Gaspar Zglenicki Tribunus Sieprzensis actor
et alij conc. S. Albertum Lukowski Citt. et alios
ad reserandas Inquisitiones.
non sunt

MM

63. M. actor et alij conc. Gnosos Antonium
B. C. Dobrowniczensem et Mathiam Borowskie
Citt. et alios
~~Rne~~ ad reserandas Inquisitiones.
non sunt

Solutt

63. Relicta ad G. Stanislai Osiecki Actt et alij cons
G. Eustachium Smolenski Citt et alios
Rne extraditionis Subditorum.
Non sunt

Solutt

64. G. Paulus Rogienski Actt et alij cons Perfidum et Infidelem Abraham Layzerowicz
Arendatorem Mochowicz Citt et alios
Rne Decretum Penalitatis

Solutt.

65. Gnosi Brodniccy Conjugis Actt et alij cons G. Ignatium Brattoskowski Citt et alios
Rne solutionis summae cum persona
Condemnatio

66. G. Borowski Burgrabius Crenz Bobrovnicensis actor et alij cons. M. Zglenicki Tribunum Siepricensis Citt. Ad reserandas Inquisitiones.

non sunt

67. G. Albertus Malanowski actor et alij cons. G. Sułkowski Citt. et alios rne solutionis summae

Condemnatio

68. Infideles Salamon Markowicz Arendator Tabernae in Siepre sitt. actor et alij cons. G. Kłosinski Citt. et alij Rne solutionis summae.

non sunt

69. Infidelis Abraham Leizerowicz actor et alij Conq. gsum Roginski Cito et alios.
Combinata Decretum Pœnalitatis

PZ.

70. Relicta ob G. Antonij Petrykoski actor et alij Conq. Successores ob G. Antonij Rosciszewski Cito et alios rne Evictionis ab Impedimento GG. Klemensiensis.
Combinata Decretum Adcitationis PZ

71. G. Mathias Borowski actor et alij Conq. G. Antonium Borowski BC Bobrownicensem Cito et alios rne Certa Pretensionum Combinata

Franciscus Ignatius Junosza Rosciszewski Judex Trris Pathus Plocen. PZ 60

39

Im

Ordo Poenalium sub Actio

Fre 3tiae pr Fri Conversionis S. Pauli 1777mo in Siepre.

Instigator Judicij Fris Plocens. Actor Cons. G. ~~Szaptowski~~ Religiosissimam ac Deo dicatam Ursulam Constantiam Conventus O. S. Benedicti Abbatissam ac totum Conventum Citt. rne Poenae Lyte Semi quatuor Marcar. Polonicat. ~~non solutionis~~ pro Parte Judicij praesens adjudicatae non solutionis quae decernit addit et remittit. ob subsecutam satisfactionem Cassat.

G. Joannes Zglemicki actor Cons. G. Mathiam Borowski rne Poenae Septem Marcar. Pol. Decr. Judicij praesens In constitutionem Loci standi Pti objicens adjudicat. non solutionis quae decernit addit et R.

Instigator Judicij Gsens. actor Cons. GG. Brochockie Citt. rne Poenae Lutae Semi quatuor Marcar. Pol. pro Pte Judicij sui adjudicat. non solutionis addit R.

Ja actor Cons. GG. Valentinum et Josephum Szumanskie Citt. rne Poenae Lutae Semi quatuor Marcar. Pol. pro Pte Judicij sui adjudicat. non solutionis addit R. ob subsecutam satisfactionem Cassatur.

Instigator Judicij Praesens actor Conq. G. Josephum Czachowski cito Rne Luitae Semi quatuor mm Pol. pro Pte Judicij sui adjudicato non Solutionis addit. Rx.

Idem actor Conq. GG. Paulum et Josephum Czachowskie cito rne Luitae 3 mm Pol. pro Pte Judicij adjudicato non Solutionis addit. Rx.

Idem actor Conq. Infidelem Marek Judaeum Sieprcq cito rne Paenae ~~Semi~~ trium mm PP. pro Pte Judicij adjudicato non Solutionis addit. et Rx. obsubsecuto Satisfactionem Cassatur.

Idem actor Conq. Infidelem Berele Judaeum Sieprcq cito rne Paenae 3 mm PP. pro Parte Judicij adjudicato non Solutionis addit. et Rx. Obsubsecuto Satisfactionem Cassatur et annihilat.

Omnes Mtis Judtis Publicavit

ORDO Inquisitionum Sub actu Feriae Tertiae post Festum Conversionis Sancti Pauli in Sieprc 1777.

G. Antonius Kozłowski actor et alij cons. m. Bartholomaeum Humiecki Vexilliferum Bracławiens. Citt. et alios Actor G. Antonius Kozłowski pltes et Laoniam m. Bartholomaeus Humiecki Vexillifer Bracławiens. Citt. licet pltes in Judicio se sistit Comparitionem tamen inscribere renitet attentareq. Juramentum super Inconceptionem Festium per Partem actt. explere debitum recusat et se Condemnare permittit proinde sup. Eoq. Citt. Contumaciter se sistens in lucro ulterioris fortis faciendae Executionis ratione decernendae abusus amissionisq. Beneficij in post Educendae Inquisitionis nec non Statuitionis et Extraditionis molendinator una cum rebus ac Inventarijs Eor. pprijs Quibus Statutis ad Explenda Contenta Contractus ad actionis et pstandae Satisfactionis Bonificationis Damnor. et Injuriar. ac Solutionis Summar. tum quoq. decernendae Penalitatis respectu attentar. violentiar. permittitur Condemnand. et pro peragenda Executione ad m. Loci Capitt. remittitur.

m. Gaspar Zglenicki Tribunus Sieprcens. actor et alij mm. cons. G. Albertum Lukowski Citt. et alios

Actores mm. Gaspar Tribunus Sieprcens. Parens et Franciscus Filius Zglenicey tum G. Albertus Będorski nec non Infidelis Jakob de Bonis Zgleniec Arendator per Eunae G. Będorski suo et alior. actt. mnd. pltes Citt. G. Albertus Lukoski pltes Judm insistens Decreto Concessae Dilationis Inquisitionis in antractis Judicijs suis mtes Partes Easdem prolatae additur mlis Judlis ad pronunciandae Juramenti Rotham super incorruptionem Testium parti actt. cilq. in Instanti pstitit G. Będorski suo et alior. actt. mnd. post quot pstitum Jurtum inducat Testes et suas Inquisitiones educat induxit eduxit.

G Albertus Lukoshi Actor et alij cerę mm. Gaspar de Tribunum Sieprcerę Parentem et Franciscum Kluin Zglenichi Cłd et alios

Actor plter Cłd per G. Albertum Będorshi suo et aliorum Cłd mę plter Judm misiendo Decro Concepsa Dilacōnis Inquisitionis in Antcachi Judicijo suis inter Partes Easq lato Additer mlū Judis ad pronuncianq Juramenti Rotham super mi cerruptionem testium parti actis idq in Instanti postiit G Lukoshi Actor post quod positum Juramentu in inducat testes et suas inquisitiones educat induxit educit ~~M Gaspar Zglenichi Tribunus Sieprcerę Actor et alij cerę G Antonium Burgrabium Cerę Bobrę et Mathiam Borowshi Cłd et alios~~ mm. M. Gaspar Zglenichi Tribunus Sieprcerę Actor et alij cerę G. Antonium Burgrabium Cerę Bobrę et Mathiam Borowshi Cłd et alios.

Actor M. Gaspar Zglenichi Tribunus Sieprcerę Domini et G. Albertus Będorshi de Bonis Bludzewo administrator tumq Laboriosus Valentinus Skurzynski de Bonis Bludzewo Subditus denicq Infidelis Jakob de Bonis Zglenica Arrendator per Eundq G. Będorshi suo et Superasenor Actis mę plter G. Antonius Borowshi Burgrabius Cerę Bobrowiensę Cłd plteris Matthias Borowshi Cłd plteris Judm misistens Decro Concepsa Dilacōnis Inquisitionis in Antcachi Judicijo suis inter Partes Easq lato Additus mlū Judis ad pronuncianq Juramenti Rotham super mi cerruptionem testium parti actis idq in Instanti postiit G Albertus Będorshi suo et aliorum Cłd mę plter Judm post quod positum inducat testes et suas Inquisitiones educat induxit educit.

Salutd

G Antonius Borowshi BCB Actor et alij cerę M. Gasparum Zglenichi Tribunum Sieprcerę Cłd et alios Actor G Antonius Burgrabius Bobrę plter G Mathias Borowshi Actor plter Cłd G. Albertum Będorshi suo et aliorum Cłd mę plter Judm misistenę Decro Judicij sui Confessa Dilacōnis Inquisitionis in Antcachi Judicijo suis inter partes Easq lato Additer mlū Judis ad pronunciandą Juramenti Rotharo super micorruptionem testium parti actis idq in Instanti postiterunt G Albertus Będorshi suo et aliorum Cłd mę plter Judm post quod positum Juramentum inducant testes et suas Inquisitiones educant. Judicium Educerunt

Adjudicata in Plonsko

Fra 3 pt meridie fl 4.

Fra 4ta de mane fl - 26 gr 15

Eadem pt meridie fl - 6 - -

Fra 5ta de Mane fl - 29.

Eadem pt meridie fl 27. gr

Fra 6ta pt meridie fl 21 gr 11½.

Sabbatho de mane fl 16 gr 15.

Eadem die de vespere fl 37 gr 21

fanti fl 168 gr 2.½

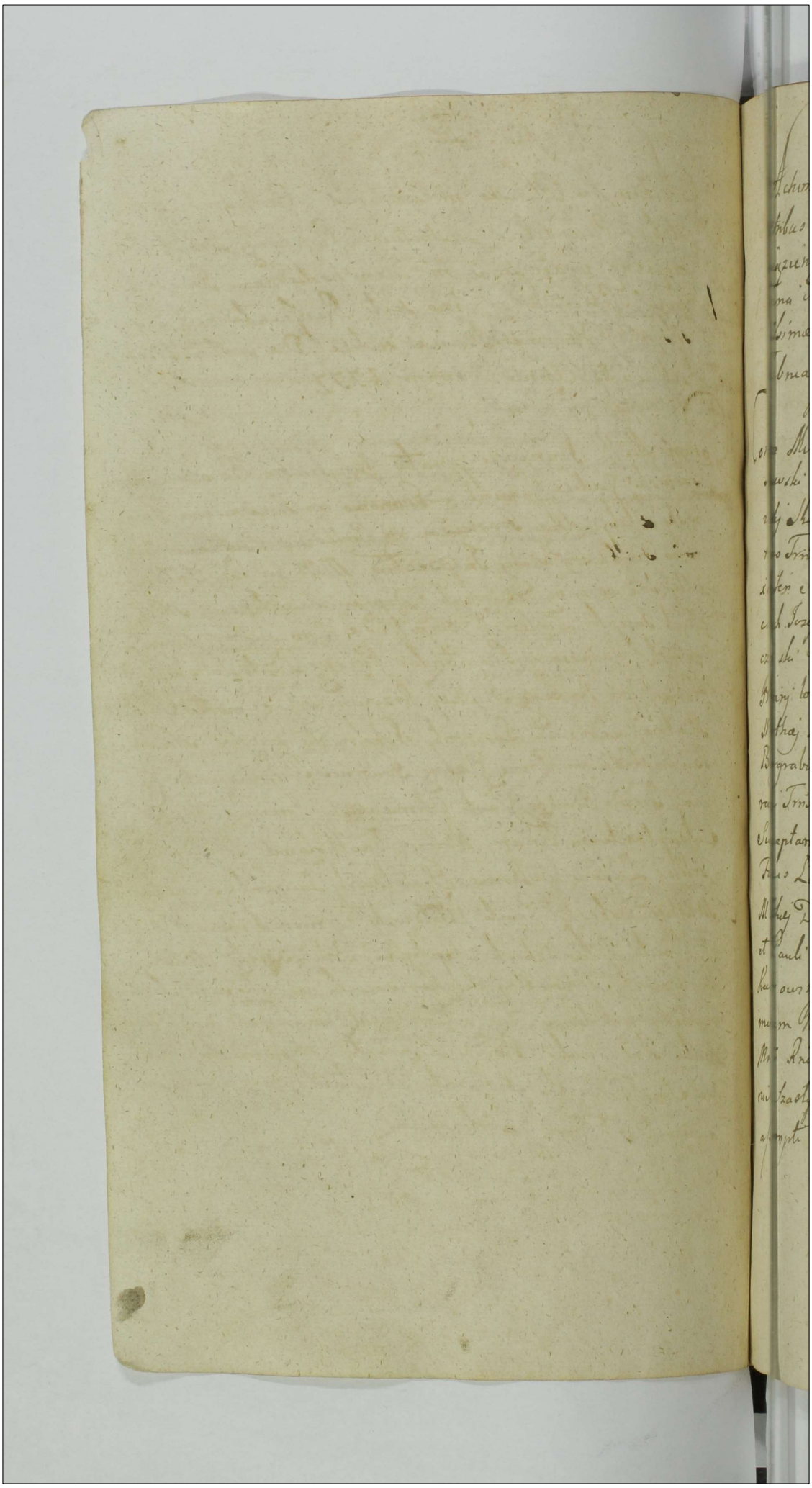

Actum in Plonsko in Terminis Communibus Terre
stribus Plocensibus Districtuum Plonsceng simul et Ra
ciązieng vigore Legis in Diem hodiernam Incidentibus
Feria Secunda in Crno Festi Purificationis Glorio
sissimae Virginis Mariae scilicet Die Festa Mensis
Februarij Anno Domini 1777.

Coram MM. Francisco Ignatio Junosza in Borowice Rosci
szewski Judice Joanne a Gumowo in Krasniewa Gumo
wski Subjudice Francisco in Ciotkowo Ciotkowski No
tario Terribus Plocens In praesentia MM. ac GG. Antonij Ve
xillifer Siepreng et Josephi Dapifer Zawskreng Niszczy
ckich Josephi Zielinski Dapifendae Lomzeng Adami Łą
czynski Camerarij Gramtialis Plocens Pauli Zottowski Vice
Notarij loci Praesens Mathei Krzywkowski Simonis Turowski
Mathei Lisowski Laurentij Sokolnicki Joannis Niedroski
Burgrabiorum Crens Plocens Joannis Rosciszewski Came
rarij Terris Plocens Pauli Chmielewski Joannis Kocięcki
Susceptantium Terrium Plocens Bartholomei Małdurski
Felicis Łakowski Thomae Szawłowski Laurentij Czachorowski
Mathei Dobrski Pauli Wołowski Simonis Tanski Adami
et Pauli Zawadzkich Stephani Brudzienski Martini
Karwowski Stanislaj item Karwowski ac aliorum plurimorum
Nobilium ad actum praesens Congregatis nec Non
Mnlis Rni Gnalis Providi Laurentij Synoradzki de Bo
nis Szasty authi et Jurati ad actum praesens acclamans
assumpti et Eumq acclamans

Jm

1. M. Franciscus Ignatius Junosza in Worowice Rosciszewski Judex Trris Pltus Plocens. actt et alij cons. M. Thomam Nowowieski Venatorem Vissogrodiens. Citt et alios Ratione Comportationis punctorum ad Contractum intuitu hereditatis Br. Worowice Conscriptor. Quibus Comportatis Solutionis summae aditamentalis ad aureos nummos indebite emunctae cum provisione provenien. Post resolutionem in accessoris Condemnatio

2. Relicta olim M. Ignatij Nowowieski Venatoris Vissogrodiens. actt et alij cons. M. Thomam Nowowieski Venatorem Vissogrodiens. Citt et alios Ratione Solutionis summae cum provisione provenien. Decretum Communicationis Documentor.

3. M. Franciscus Bonkowski Ensifer Rawiczien. actt et alij cons. M. Josephum Zielinski Dapifer. Lomzien. Citt et alios Ratione Expulsionis de Bonis Gosciszka reinductionisq in Eadem cum decernenda penalitate non sunt

4. M. Josephus Niszczycki Dapifer Zawskrzeny Actor et alij cont. M. Josephum Wągrodzki Succamerarius Zacrocimens. Citt. et alios.
Rne Solutionis Summae cum prisione
Decretum injunctae Solutionis Summae

5. M. Joannes a Gumowo in Krasniewa Gumowski Subpidex Trns Plocens. cont. Heredes et Possessores Bonorum Malawa Citt. et alios
X Rne ademptionis Fundi, et Disarationes metar.
Decretum Remissionis ad Campum,

6. G. Antonius Goscicki actor et alij cont. Heredes et Possessores Bonorum Malawa Kowale et Cywyny. Citt. et alios
Rne ademptionis Fundorum et disarationes metar. Decretum Condecensionis et Remissionis ad Campum

Jmo

7. G. Lucas Cieslinski Burgrabius Crenz Plocenz
Cill et alij conz Perillrem Andrzeiem Mathiam
Rokitnicki Canonicum Cathz Plocenz Cill et alij
Rne solutionis summae.

Reiecta ad Sequentes

Ns.

8. M. Paulus Wołowski Cill et alij conz JM. Podo
ski Castellanum Ciechanoviensem Cill et alios.
ratione exemptionis Bonor et pretensionum bonifi
cationis, ac Solutionis Summar.

NON SUNT

Solut

9. Relicto olim G. Antonij Zbyszynski Cill et
alij conz M. Severinum Malewski Thesau
rarium Vissogrodiensem Cill et alios
Rne solutionis summae cum pensione.

Non Sunt

Non soluto

10. S. Paulus Wołowski Actor et alij cens. JM. Podoski Castellanum Ciechanoviensem Citt. et alios
Rne. Pretensionum
Decretum injunctae condescensionis

N.S.

11. G. Stanislaus Oyrzynski Adcens. Gsi Sokolnicki
X Citt. et alios
Rne. reproductionis Jurium et disaratio nis metas
non sunt

PZ

12. Perillustris Admdm Rndsmus Mathias Rokitnicki Canonicus Cathe. Plocens. Actor et alij cens. Perillustrem Rndsmum Cieslinski Canonicum Cathe. Plocens. Citt. et alios
Rne. satisfactionis Decro. abjudicationisq. a Pretensa solutionis summae Cassationisq. Scripti
Combinata Rejecta ad sequentem

13. M. Theodorus Sokolnicki Tribunda Plocens. actt et alij V. S.
cons. G. Stephanum Brudzienskij Citt et alios
Ad reserandas Inquisitiones.
Non sunt

14. M. Jacobus Chamski Tribunus Potocens. actt solutt
et alij cons. Relictum et Successores olim Gs Lipo
wskij Citt et alios
Rne attentt violentiarum.
non sunt

15. G. Vincentius Sieklucki actt et alij cons. Gnosos solutt
Kruszewskije Citt et alios
ad aperiend. Inquisitionei.
non sunt

solutt

16. M. Staniszewski actt et alij conc. G. Joannem Turowski Camerarium Trrem Vissogrodiensem Citt et alios Rne solutionis Summae

Adcitatio Succor. olim M Karski

17 G. Joannes Turowski Camerarius Trrm Vissogrodiensis actt et alij conc. MM. Zakrzewskie Dapiferos Ciechanoviensis Ostaszewskie Karskie Stobinska Citt et alios Rne evictionis ab Impedimento M. Staniszewski et quaevis ptensae solutionis Summae.

non sunt

solutt

18. Illris Admdm Rndus Florianus Jaroszewski Decanus et Praepositus Raciąziensis actt et alij conc. MM Wągrodzki et Successores M. Wissel Dapifer Sieprensis Citt et alios Rne Solutionis Census.

Satisfactione Communicationi p actorem ptstita Contraveniisse Citatos p sequens Communicet

solutt 151

19. Idem actor et alij cons MM. Kossobudzkie Citt et alios
Ratione Solutionis Decimae
Post Communicationem p Sequens Decisio.

solutt

20. Idem actt et alij cons M. Paulum Suthowski Dapiferum Lucerens Citt et alios.
Rne solutionis Decimae
Adiutatio Vicariorum Ploiens pro Sequens

solutt

21. Idem actt et alij cons Gnerus Guthowski Ruthowski et alios Possessores Bonorum Knurewa Citt et alios.
Rne solutionis Decimae
Communicatio Documentorum

Solutt.

22. G. Joannes Chmielewski actt et alij conc. G. Laurentius Drozdowski Citt et alios
Rne Conscriptionis Contractus Biennalis Tenutae Bonorum Draminko vi ~~Pacto~~ et quietaonis manualis. de biennio levatae Summae datae ac aliarum Pretensionum Imo Conspensarum
Decretum Agnitionis biennalis Possessionis et injuctae Condescensionis

Solutt

23. Idem Gnis actt et alij conc. Mfrus Moszynski Dapiferos Rudomiensis Citt et alios
Rne Solutionis Summae aditamentalis
Probet sufficientius in sequenti

Solutt

24. Idem Gnis Actt et alij conc. G. Theodorus Puszycki Citt et alios
Rne restitutionis Ovium. ac aliarum pretensionum
Decretum Extraditionis Ovium

25. ~~G. Mathias Zbyszynski actt et alij conc~~ ~~solut~~ J. R.
M. Severinus Malewski Thesaurarius Vissogro
X. dienc actt et alij conc non finitum

26. Gnus Joannes Cieszewski actt et alij conc ~~solut~~ P. Z.
~~Jolem Gnus actt et alij conc~~
Perillres Adm Rndis Vicarios Ecclesiae Cathe
Plocenc Citt et alios Rne Extraditionis Sub
ditorum non sunt

27. G. Mathias Draminsky actt et alij conc Gnum Sta solut
nislaum Karwowsky Citt et alios
Rne attentatur violentiar.
non sunt

154

28. Relicta olim Lipowsky actt et alij cum cum M. Jacobum Chamsky Tribunum Potocens Citt et alios Rne NON SUNT

solutt

29. G. Mathias Zbyszynski actt et alij cum G. Simonem Sutkowski et Relictt ac Successores ob G. Antonij Zbyszynski Citt et alios. NON SUNT.
Rne

30. Idem G. Actor et alij cum G. Vincentium Kruszewski Citt et alios Rne dimissionis sortis dandiq Calcul ac alios Pretensionum.
In Scriptio cum Termino Non Coalescit Libera Pars a Termino

31 G. Antonius Kowalewski Capitanus Exercituum Rnē solud
actt et alij cons M. Josephum Ubysz Venatorum
Plocens Citt et alios
Rnē solutionis summae
non sunt

32. G. Paulus Karwowski actt et alij cons Gsum solud Bar
tholomaeum Cywinski Citt et alios
Rnē certarum pretensionum
non sunt

33. G. Martinus Karwowski actt et alij cons solud
G. Stanislaum Karwowski Citt et alios
Rnē solutionis summae
Libertas a Termino

34. G. Jacobus Sikorski actor et alij cons. G. Marti-
num Komorowski Citt et alios
Rne Cestar. Pretensionum
Solutt

N. S.

35. G. Stephanus Karwowski actor et alij cons. Rel. Solutt
ad P. Josephi Karwowski Citt et alios
Rne Pretensionum
Libertas a Termino

36. G. Stephanus Brudzienski actor et alij cons.
cons. Gsos Gosciekie Citt et alios
Rne Solutionis Summae
V.S. Ite Ss
Communicatio Documentor

37. G. Mathias Murawski actor et alij conc. G. Casimirum Kruszewski Citt. et alios
Rne solutionis summae unacum possessione

Non Sunt

J.K.

38. G. Stanislaus Tyszki actor et alij conc. Gnesos Albertum et Martinum Goscickie Citt. et alios
Rne non porrectionis Decn. Condlis in Fundo Bonor. Tyszki magna agitt. ad acta

Non Sunt

Solut.

39. M. Josephus Ubysz Praefectus Exercituum Rni actor et alij conc. MM Grabskie et Gumowski Citt. et alios.
Ratione compostationis rer. ac aliarum pretensionum Termino Comprehensar.
Decretum injunctae Condescensionis

40. G. Ignatius Osiecki actor et alij cons. G. Starczewski solutio
Citt et alios
Rne solutionis Summae cum provisione

non sunt

41. G. Valentinus Korzybski actor et alij cons. Tres solutio
Thomam et Franciscum Korzybskie Citt et alios
Rne Contraventionis Decreto
Condemnatio

42. G. Stanislaus Karwowski actor et alij cons. G. solutio
Mathiam Karwowski Citt et alios
Rne attentis violentiis
non sunt

43. Idem actor et alij cons. G. Albertum Cyurinski Citt. et alios solutt.
Rne solutionis summae
non sunt

44. G. Stephanus Brzezienski actor et alij cons. G. Jozephum Sławęcki Citt. et alios solutt.
Rne solutionis summae Dotalis cum pensione
Condemnatio

45. G. Joannes Purzycki actor et alij cons. G. Jozephum Sławęcki Citt. et alios solutt.
Rne non solutionis summae Dotalis cum pensione
non sunt

Ze

P.Z.

46. Msci Antonius Vexillifer Kepnensis et Josephus Dapifer Zawskrensis Niszczycy cum et alij cum MM. Pisarzewskie Moszynskie et Wągrodzkie cum et alios Rne approbationis Testamentariae Dispositionis ad M. Adami Niszczycki Capitaneum Bitnensem Dimissionis Bonorum Niszczyc Lecalowo Cwalliny reddendo disponentibus Calculi ac alios Contentos Immissionis Kengas

non sunt

solutt

47. Gsi Zawidzcy cum et alij cum Gsos Tanskie cum et alios ad aperienda Inquisitiones.

non sunt

solutt

48. Gsus Babecki cum et alij cum Gsos Gutkowskie cum et alios Rne ~~compensationis~~ solutionis hic mee ~~pensionum~~ et

Dilatio Inquisitionis

49. G. Antonius Starczewski actor et alij cons. G. Szczotkowski Citt et alios — Solut.
ad aperienda Inquisitiones
Combinata Dierum Penalitatis

50. Gnon Pomianowscy Conjugis actor et alij Cons. — Solut.
Gsos Ostrzykowskie Citt et alios
Rne solutionis summae
Libertas a Termino

51. Fig actor et alij cons. G. Vincentium Kanowski — Solut.
Citt et alios
Rne solutionis summae ac Certar. pretensionum
Dilatio Inquisitionis

solutt

52 G. Stephanus Dobrzky actor et alij cons. G. Paulum Rakowski. Citt. et alios
Rne. solutionis summae
non sunt

solutt

53. G. Laurentius Drozdowsky actor et alij cons. G. Joannem Chmielewsky Citt. et alios Rne. ex traditionis subditorum ac aliarum pretensionum.
Combinata

P. Z.

54. M. Josephus Niszczycki Dapifer Zawskiensis actor et alij cons. MM. Wągrodzki Kucamerarius Zarocinensis Citt. et alios
Rne. Solutionis Summae ac in Exemptionis Rl. Uniech. pvenie
Decretum Solutionis

55. Perillni Admdm Rndus Josephus Curatus Krayko
vienę et G. Casmirus Czachorowscy actt et alij
cenę JM. Dorotheam de Karczewskie et JM. Va
lentini Wiszczycki Castellani Raciązienę Rebell
contem videam Matrem tum M. Antonium Vexil
liferum Sepricen Wiszczyckie, Diaminskie Wieniskie actt et alios
Rnę ademptionis agrorum in Sorte Zbyszynszczyzna
Decretum Incompetentis Actionis

56. Gen. Josephus et Marianna Zbyszynscy actt et alij cenę Rebell
Gsos Joannem et Carolum Szathowskie actt et alij
Rnę restitutionis rerum Nobilium ac aliarum pretensum
Delato Inquisitionis

57. G. Franciscus Olszewski Camerarius Trns Zacro
ciwienę actt et alij cenę G. Paulum Pinski
X actt et alios non sunt
Rnę

58. G. Franciscus Olszewski Camerarius Trns Vissogro
X dunę cum G. Paulum Brzeski Citt et alios
Rne. non sunt.

solutt.
59. G. Simon Ostrowicki Citt et alij cum Gsis Wielun
skie et Malewskie Citt et alios.
Rne Cassationis Testamenti.
Libertas a Termino

solutt.
60. Heredes et Possessores Bni Malawa Kowale et
Cywiny Citt et alij cum G. Antonium Gosicki
Citt et alios
Rne ademptionis agros ac attentis violentiar.
Combinata Remissa ad Campum cum injungendo
Condescensione

61. M. Ludovicus in Gosciszka Zielinski Pocillatoriae Rosanensis actor et alij cons. MM. Szygowskie Citt. et alios
Rne solutionis summae.
Inquisitio pro sequentibus

62. G. Casminus Ostrzykowski actor et alij cons. solutio
Gsos Pomianowskie et Karwowskie Citt. et alios
Rne certarum pretensionum
NON SUNT

63. Gs Josephus Vice Notarius et Franciscus
X Camerarius Frres Ciechanoviensis Koziecki actor et alij
cons. Gs Valentinum Korzybski Citt. et alios
NON SUNT

Solutt.

64. G. Bernardus Gosicki actor et alij Gsos Kowęckie Brudzienskie Citt et alios
Rne Evictionis ab Impedimento Iurisdicti G. Stephani Brudzienski.
Combinata Communicatio Documentorum

Solutt.

65. G. Albertus Sekarzynski actor et alij cum Gsis Gadomskie Citt et alios
Rne sufficientiae probationis Competentiae Assae
~~non sunt~~
Decretum finale ob non sufficientem Probationem non posse pretendere Exemptionem

Solutt.

66. G. Antonius Gosicki actor et alij cum Gsis Humiecki et Mitobędzki Citt et alios
Rne Solutionis Summae cum praesente.
Decretum Solutionis

P.Z.

67. M. Josephus Wiszczycki Dapifer Zawskiensis
cult et alij cons. G. Franciscum Zaborowski
citt et alios
Rne violentiae
non sunt

P.Z.

68. G. Franciscus Zaborowski cult et alij
cons. M. Josephum Wiszczycki Dapiferum
Zawskiensem citt et alios
Rne violentiae
non sunt

60

solut.

69. Gsi Ignatius et Franciscus Sokolnickij cult
et alij cons. Gsos Bilenskie citt et alios
Rne solutionis summae
Decretum Solutionis

70. Illustris admodum Rndus Sylvester Zielinski solutt
Praepositus Gralevien. actt et alij cum Gsis
Zochowskie Cttt et alios
Rne extraditionis rei
Decretum Solutionis

71 Gsus Paulus Grabsky actt et alij cum Mr Jose
phum Ubysz Venatoridam Plocen. Cttt et
alios Rne solutionis summae
Combinata Decretum Condescensum

72 G. Theodorus Brudzienskie Cttt et alios
cum G. Franciscum Ubysz Cttt et alios
Rne expulsionis de agris
Condemnatio

solut.

73. Gnosi Sokolnicy actt et alij cons G. Stanisław Oyrzynski Citt et alios
Rne attend nolentiae ac pretensionum
NON SUNT

solutt

74. Illmi Admdm Rndus Sylvester Zielinsky Praepositus Gralewicensis actt et alij cons Gnosi Karwowskie citt et alios
Rne expulsionis
Decretum Condescensis

solutt

75. Idem actt et alij cons Gnosi Kwasieborskie citt et alios
Rne solutionis Decimae
NON SUNT

solutt.

76. Gsi Gutkowscy actt et alij cum Gsi Bubechie citt et alios.
Rne attentt violentiam ac Pensionum alias
Combinata Dilatio Inquisitionis

solutt.

77. Gsi Hiacinthus Worowski et Albertus Gerecki actt et alij cum Successores olim G. Aloisij Skwarski Camerarij Trns Plocens citt alios
Rne Comportationis Decrs Condtis in Fundo BS Zyski agitans. NON SUNT

BZ.

78. G Paulus Brzeski actt et alij Cond G Franciscum Olszewski Camerarium Trem Zacrocimens citt et alios.
Ratione Indebitae vexae ab Impedimento Juridico in Termino expressio
NON SUNT

Solut

79. MM Moszyńscy Sub Dapiferi Radomien Wą-
grodzcy Pisarzewscy actt et alij Conq MM.
Justonium Vexilliferum Terrae Zawskrzen et Jose
phum Dapiferum Zawskrzen actt et alios
non sunt

Solutt

80. MM Moszyńscy Subdapiferi Radomien actt
et alij Conq Ill Joannem Chmielewski actt et alios
Ratione Indelitae vexae
Combinata pbet sufficientius

Retuld

81. MM Wągrodzcy Succamerarii Zawroci-
men actt et alij Conq M Thomam Nowo-
wiejski Venatorem Terrae Vissogrodien actt
et alios
Ratione Cassationis Cujusd Complanationis
ac Solutionis Summae
non sunt

82. MM Węgrodzcy Succamerarii Terrae Lacro solutt
cimen. actt et alij Conc. M. Pęczkowski Dapiferum
Ciechanovien. citt et alios
Ratione evitionis ab Impedimento Juridico.
Combinata decisis Pœnis Contraventionis
Iterata Communicatio

83. G. Andreas Olszewski Camerarius Trnsza-
crocimen. actt et alij Conc. G. Michaelem Ra-
spacki citt et alios
Ratione attentatar. violentiar.
Condemnatio

84. G. Adamus Sikorsky actt et alij conc. Relictum solutt.
et Gn. Zebrowski citt et alios.
Ratione restitutionis Inventarien.
NON SUNT

solutt

85. Jacobus Kowęcki atq Infideli Lewek Lilon
kowicz actt et alij Cons Gros Charzynski
Cttt et alios
Rne attentt violentiarum.
NON SUNT

solutt

86. G. Paulus Brzeski actt et alij Cons GG.
Stanislaum Krajewski et Brzeski Cttt et alios
~~Rne~~ Contra Testes NON SUNT Juniora Rescriptis
Franciscus Ignatius
Jubea Trnis Stroy

60
42
4
106

pr 84

77
7
4

Ordo Pœnalium

Subactu Træ Secundæ in Plonsko in Crno F. Purificationis G.V.M. pr.ta Ao Dni 1777mo

Instigator Judicij Trnis Plocens. actor cons. G. Simonem Brzeski Citt. ratione Pœnæ Simplicis 14 MPP. pro Parte Judicij præsentis adiudicatt. nonsolutionis sup. quo Perpetua Banitio decernitur additur et remittitur

~~Jdem actor~~

Idem actor cons. M. Ignatium Sampławski Venatoriæ Dobrinens. Citt. Ratione pœnæ Semiquatuor Mar. PP. pro Parte Judicij sui adiudicatt. nonsolutionis D. A. et R.

Idem actor cons. G. Paulum Brzeski Citt. ratione pœnæ Simplicis 14 MM Polon. pro Parte Judicij sui adjudicatt. non solutionis additur et remittitur

Jdem Actor cons. G. Simonem Tanski Citt. ratione pœnæ 6. MM Pol. Decro Judicij præsens. pro Parte sui adiudicatt. nonsolutionis D. A. R.

Jdem actor cons. G.G. Kosinskie Citt. ratione ~~no~~ Pœnæ ~~Simplicis~~ Duplicis 14. MMPP. pro Pte Judicij sui adjudicatt. non Solvens. D. A. R.

Idem actor Conę G. Antonium Gosecki
cito rne Pane Duplicis 14 mm PP. non
Solucionis A.D.R.

Idem actor Conę G. Laurentium Drozdowski
cito rne Pane Triplicis 14 mm PP.
pro Pte Judicij sui adjudicato non
Solucionis D.A.R.

Idem actor Conę G. Joannem Draminski
cito rne Pane 2plicis 14 mm PP.
non Solucionis D.A.R.

G. Joannes Goszczynski actor Conę G.
Albertum Ostrzykowski cito rne
Pane Simplicis 14 mm PP. in
Constitutionem Loci Standi Pti obi-
cienę adjudicato non Solucionis Condemnato D.A.R.

Omnes Mlis Judlis Publicavit

Ordo Inquisitionum sub Actu Fra 2da in Crastino Festi Purificationis Gloriosissimae Virginis Mariae scilicet Die tertia Mensis Februarij A. D. 1777 In Plonsko.

G. Vincentius Sieklucki Actor et alij Cons. G. G. Kruszewskie Citt et alios Actorea p G. Vincentium Sieklucki suo et alior Actor nre pltr Citta p G. Adamum Kruszewski suo et alior Cittor nre pltr Indm Insistendo Decrd antecedte Judicij sui Concessae Dilationis Inquisitionis decernit Quatenus G. Vincentius Sieklucki Juramentum sup Incorruptionem Testium praestet et additur Mlis ad rotisanae quod Juramentum Jae G. Sieklucki praestitit idcirco Interrogatoria Conscribant Testes Inducant.

Relicta Ott M. Petri Pączkowski Dapiferi Cremenecens Actor et alij Cons. M. Josephum Bromirski Vice Capitt Cren Plocen Citt et Alios.

Actorea p M. Antoninum de Kadłubowskie Ott Mtr Petri Pączkowski Dapiferi Cremenecen suo et alior Suor Actor nrd pltr pro interesse M. Josephi Ubysz Venatoriae Plocen Citt per G. Simonem Rudowski pro interesse M. Josephi Bromirski Thesaurarij Prasnen et Vice Capitt Crens Pltus Plocen Citt p G. Laurentium Sokolnicki Judm suspensa tantisper satisfactione Dilationi majoris per Comparitionem a M. Josepho Bromirski Vice Capitt Cren Plocen in anteriori Cadentia Judicior suor recepta Insistendo Decrd anteriori Judicij sui injunctae Dilationis Inquisitionis ‡ Juramentum praestitit Testes induxit eduxit et Inquisitiones adse recepit quas pro sequen reponat ‡ decernit Quatenus eam M. Pączkowska Juratum super Incorruptionem Testium praestet et additur Mlis ad rotisanae

M. Theodorus Sokolnicki Tribunia Plocen. Actt et alij
Cont. GG. Brudzienskie Citt et alios.
Actor pltter Citto p G. Joannem Kocięcki Judm dei
denae adcitaonem Partis Actt Pti Citt pt Trans
lapsum Trnum edit insistenae Decro Judicij
suj Concesse Dilationis Inquisitionis in ante
actis Judicijs sujs inter Partes Easae lato ad
tur Mhs Judicialis ad Pronunciandae Juramenti
Rotham super incorruptionem Testium
Partis Actt idq in instanti praestitit M. The=
odorus Sokolnicki suo pro interesse inducat
Testes et Inquisitiones suas educat Testes in
duxit et Inquisitiones eduxit ad se recepit
Tmd Conservatt.
G. Adamus Zawidzki Actt et alij Cont G. Simio=
nem Tanski Citt et alios.
Actorea p G. Adamum Zawidzki suo et Fratris
suj nnd pltter Citt per G. Simionem Tanski suo
et Fratris suj nnd pltter Judm insistenae De
decto Judicij suj Concessae Dilationis Inquisi
tionis in anteactis Judicijs sujs, inter Partes
Easae lato addit M. Judicialis ad pronunci
andam Juramenti Rotham super incorruptio
nem Testium Pti Actta idq in instanti praesti
tit G. Adamus Zawidzki suo et Fratris suj nnd
inducat Testes et suas Inquisitiones educat
et quoniam Interrogatoria p Plen Actm Com=
municatt Pars Citt subsembere resistit prom=
de sup Eae Pte Citt raond Contraventionis
Decro in lucro atusus decernenae ulterioris be
neficij in pt educenae Inquisitionis permittit
Condemnatu et p peragenae executione ad M. Loci Ca
pitt remittitur. Publicatt.

G. Simon Tanski Citt et alij Con G. Adamum Zawidzki actt et alios.

Citta p G. Simonem Tanski suo et fratris suj nne pltr actta p G. Adamum Zawidzki suo et fratris suj nne pltr Judm insistenae Decrd Judicij suj Concessae Dilationis Inquisitionis in anteactis Judicijs Sujs inter Partes Easae latd addit M. Judiciales ad pronunciandam Juramenti Rotham super incorruptionem Testium Pti actae idq in instanti praestitit quoq G. Simon Tanski Citt suo et fratris suj nne inducat Testes et Inquisitiones suas educat

G. Stephanus Brudzienski Citt et alij Con M. Theodorum Sokolnicki Tribunae Plocen actt et Alios Citt pltr, actt pltr Judm insistendo Decrd Judicij suj Concessae Dilationis Inquisitionis in anteactis Judicijs Sujs inter Ptes Easae latd additur Mtis Judiciales ad pronuntiandam Juramenti Rotham sup incorruptionem Testium Pti Citt idq in instanti pstitit quoq G. Stephanus Brudzienski Citt suo pro interesse inducat testes et Inquisitiones suas educatt induxit eduxit et Inquisitiones Denuo ad se recepit. Trnd Conservat.

GG. Kruszewscy actt et alij Con GG. Sieklucki Citt et alios actorea p G. Kruszewski suo et alior actt nne pltr Citt p G. Vincentium Sieklucki suo et alior Citt nne pltr Judm insistenae Decrd Judicij suj Concessae Dilationis Inquisitionis quatenus G. Kruszewski sup incorruptionem Testium tendem hocce Juramentum praestitit pt quod Juramentum pstitt Interrogatoria Conscribat, Testes Inducat et Inquisitiones educat.

Adjudicata in Plocko

Fra 3tia de mane ℔ 14 gr 2.
pt meridiem vnat
Fra 4ta de mane ℔ 20 gr 27.
Eadꝫ pt merid ℔ - 5 gr 13.
Sabbatho pt merid ℔ - 5 gr 15
Eadꝫ 5to pt merid ℔ - 22 gr 18
Fra 2da de mane ℔ - 2
Eadꝫ 4 pt merid ℔ - 55.
Fra 3tia de mane ℔ - - 3.
Eadꝫ 4 pt merid ℔ - 13 gr 28
Fra 4ta de mane ℔ - 4 gr 9
Eadꝫ 4 pt merid ℔ 33.

facit 180 12

℔ 22 ℔ 18

Actum in Plocko in Terminis Communibus Trribus Districtuum Plocensis simul et Bilscensis vigore Legis in diem hodiernam Incidentibus Feria secunda post Dominicam Rogationum proxima scilicet die Quinta mensis Maij ao Dni 1777mo.

Coram MM. Francisco Ignatio Junossa in Borowice Rossiszewski Judice Joanne in Krasniewa Gumowski Subiudice in Presentia MM ac PP. Josephi Pocillatoris Sieprcen et Julius Cren Plocen Bartholomaei Veris liferie Zawskrzen Zakrzewskich Adami Milodrowski Camerarij Pauli Foltowski Vice Notarij Trnum Plocen Mathaei Krzywkowski Joannis Niedrowski Laurentij Lokotnicki Valentini Strzeszewski Burgrubior Cren Plocen Josephi Lempicki Cren Joannis Kocięcki Trns Plocen Susceptantur Josephi Kostkowski Chrisostomi Zielinski Valentini Chmielewski Josephi Łaszkowski Petri Bystry Thomae Szewłowski Lucae Łukoski Mathiae Starzewski ac alios Plurimos MM. ad Actum presentem Congregatos Nec Non Mtis Rm Glis Providi Laurentij Synoradzki de Sparty Auth. et Jurat. Actum presentem Acclamam et eius adstam Janae ob Absentiam M. Francisci a Ciołkowo Ciołkowski Notarij Trns Plocen Legalitatibus suis Impediti Judicatus et Subiudicatus Actum presentem ad Diem Crastinam subsequentem in locum M. Francisci Ciołkowski Notarij Trns Plocen legalitate sua Impediti M. Sub delegati Electionem limitationis Intervenien vero die Actus Limitationis Coram eisq MM Judice et Notario Subjudice Congregatoq Nobilitate ad Judicia presentem Integra Nobilitas Unanimi voce satisfaciendoq Legi M. Antonium Woźnicki Vice Notarium Cren Plocen in Locum M. Notarij Terris Plocen Nunc Absen Elegerunt Qui M. Sub delegatus Electus Justum Corporale Judicibus

Notarijs statuto Rm̃ prescripto et per m̃ Judicem deprom
plum m̃ facie m̃. Subjudicis ac totius Nobilita-
tis Comparem ad Imaginem Crucifixi Xsti Dni
Observata debita Stanae Justor solemnitate Fle-
xis Genibus appositis in Cruce duobus digitis Xsti
et Feud Dno et S. Jezu Christi Passione Jesu
Jpi in prmissis adiuvans Coram Quibus
mm Judice Subiudice ac Notario Subdelegato
ad prsens Electis Trinibus Placet in prsentia
prout supra ac alior Nobilium ad Judicia mo-
der nec Congregatis nec non M. R. G. P. Laura-
tij Synoradzki de Szasty authi et jurati
Actum prsen Acclamans et Eidem adstans

1 Illustrissimus et Reverendissimus Casimirus in Rokitnica Rokitnicki Episcopus Alaliensis Suffraganeus et officii Placeti actor Cen. M. Josephum Wągrodzki Notarium Terrae et Castri Zaeroci mensem Citatum et alios me Solutionis Summae Cum prisione ab Eadem provenire

Super Mus Wągrodzki et Pisarzewskie Condemnatio

2 Idem actor et alij Cen. G. Valentinum Rokitnicki Citat et alios me Solutionis Summae

NON SUNT

3 X M. Franciscus Ignatius in Borowice Rosciszewski Judex Terrae Placeti actor Cen. Illmus Rndum Laurentium Praepositum Gordonae et G. Paulum Czarnowskie Citat me Extraditionis Inventarium et rem ac Subditae ex Sanctuario Lubicz Intercept.

Coram M. Bartholomaeo Mazowiecki Tribuno Terrae Zawskrzenae in locum Mgci Francisci Ignacij Junosza In Borowice Rosciszewski Judicis Loci praesens substituto ad hanc causam Subdelegato. Condemnatio.

4
X M Franciscus Ignatius Rosiprzewski
Judex Terrae Plocen. actor M Mogilnicki
Metaloniae Rnae Cath. me Extraditionis do
cumentor. ad B. Lubl. spectan.
Coram eodem ut supra Subdelegato. Condemnatio.

5
M Cajetanus Mlicki Tribunus Gnesnen.
actor Coram MM Marowiecki Conjuges Tri
bunus, Zaupkiewicz Cath. me Exdivisionis Mohr
Mlici etatis Levationisque Summae reddendi Col
culi ac aliam Circumstantiam Immo Comprehensam.
Decretum Communicatorum.

6
MM Szczyttyn Conjuges Succamerarii
Lae Rae Mattis actor Coram M Venceslaus
Matuszewicz Colonellus Magni Du
catus Lithvaniae Cath. me Levationis Sum
mae ex Divisione emanarum approbationis
Divisionis decernere peculiter
Condemnatio

ps

7 X G Josephus Ilenicyski actor Cæsarum Mieczyn
ski Cit. me Bonificationis pretensionum.
Non sunt

8 Lot

M Franciscus Luberadzki Pincerna Smolensciæ
actor et alij Cæ G Ignatium Pinto[illegible] Cit. me
Cassationis Transactionum Solutionis Summæ Cum pro
visionis extraditionis rei in Expeditionem Mulie
rum datam
Decretum Condictitiosum Approbatæ Complana-
tionis. ~~[illegible]~~

9 Ps

Perillustris Reverendissimus Franciscus
Malowieski Archidiaconus Cath. Plocen.
actor et alij Cæ Venerabile Capitulum ~~Cath.~~
~~Pl.~~ Collegiatæ Plocen. Cit. me adeoptionis
fundi Karas
Decretum injunctæ Condescensionis

10 M Martinus Radzicki Praefectus Exercituum Rnu actorum et alii Cum Thomam Ciołkowski Ad me Solutionis Summam ~~[illegible]~~ non sunt

11 G G Kozłowscy Conjuges actorum Cum GG Ignatium et Stanislaum Pintowskie Ad Totalem me Solutionem Summae Dotalis Cum [illegible]
Decretum injunctae Condescensionis.

12. G Chrzostomus Zielinski Notarius Cum [illegible] actorum et alii Cum Perfidum et Infidelem Nec Ruszek Jakubowicz Judaeum Nocum Ad me nomine Solutionis Summae.
Condemnatio

13 Relicta ad M. Josephi Karski Vice Palatini Terrae Dobrinensis actor. Cum MM. Karskie Cum Rne Solutionis Summae Compositione.

In Contumaciam Decretum Solutionis

14

X M. Ludovina de Ciołkowskie Zabitska Relicta Censors Vidua actor. Cum Joannem Bielenski Cum me Solutionis Summae Compositione

Condemnatio.

15

Ad

G. Ludovicus Kotczynski actor. et alii Cum S. Andreae Podlecki Cum et alios nec ~~Exempl~~ Dimissionis Sortis Bohdanowo ac reddendi Calculi Confectionis Praesentis

R.S.

187 16

X M. Thomas Rescipewski Poullator Racię-
ski et Et Swieczynscy actoribus Cum JM Lotoub
Palatinum Wilkiecz Dnum et S. Cujusvis nomi Gra-
bowski Comissarium Cum atq M Adalbertum
Przyłuski Cum me Extraditionis subditos
Decretum non agnite Zori

17

X Idem M Rescipewski et M Franciscus Podczaski
actores Cum G Franciscum Korycki Cum et alios
me violentos
Decretum injunctae Poenalitatis finale

18

X Idem M Rescipewski actor Cum G Eundem
G Korycki Citatos et alios
non sunt

19 X M Thomas Kosiszewski Pocillator Naczyn
actor et alii Cum Synagogam Judaeorum Phoenicis Cit et
alios [illegible] Rne Solutionis Summae
cum provisione
Decretum Poenalitatis pro contraventione et iteratae Compor
tationis Quietationum de provisione pro Sequenti

20 Illustris Rndus Chwałkowski actor et alii Cum G Tho
mas Kowalewski Cit et alios mte Dimissionis
Rzeczywistej Respondy Cwatowni Summae boni
ficationis pro tempore et Reddendi Calculi Capitaneo
praejudicium Contractus.
Decretum injunctae Condescensionis

21 G Alexius Mieczynski actor et alii Cum
G Antonius Kostowski Cit et alios mte Solu
tionis Summae cum provisione pro
non Sunt

22 M. Ignatius Wenda Camerarius Gra-
nicialis Ploc. actor Cz. M. Dobrski Citat.
et alios rne solutionis summae
Decretum Personalis Comparitionis Partium
prosequens

23 Familiarum
X Gr. Obrębscy actor et alij Cz. Gr. Kown-
lewskie Citat. et alios rne solutionis Sum-
mae Condemnatio

24
X Gr. Winnickie actor et alij Cz. M. Ludovi-
cus Uminski Cit. rne solutionis summae cum
usura finale Decretum in puncto solutionis summae

25 M. Mdzewski Thesaurarius Trinitatis ad et alii ℭ MM Weste ac Successores ad M. Rutkowski Judicis Terrae Dotis Cit. et alios me solutionis Summae Cadpisione

non sunt

26. Et Komorowscy Conjuges ad et alii ℭ Et Pintowskie Cit. et alios me solutionis Dotis Combinata Decretum injunctae Condescensionis

27 N. Antonius Smolenski ad et alii ℭ Successores ad M. Pauli Jaroszewski Successores Cit. et alios me Inordinata Citatio Libera Pars a Termino

28 G. Josephus Gawalecki actor et alij cons. G. Fran. Casium Korzecki Citt. et alios me Solutionis Summae Decretum finale Solutionis Summae solutt.

29 Illris Admdm Rndus Thomas Kisielewski Decanus Plocens. Praepositus Sikorien. actor et alij cons. G. Thomam Kowalewski Citt. et alios Rne bonificationis praetensionum ex fundo pululan. Combinata Decretum injunctae Condescensionis S. P. Z. solutt.

30. G. Franciscus Machczynski Cameranus Trns Dobrinen. actor et alij cons. II. MM. Annam de Szczyty Castellanissam Brestens. Lithvaniae matrem. Vincentium ac Thadaeum Filios Matuszewicze Citt. et alios Rne. Solutionis Summae restans pro functione Regentiae spectans pro ob Citt. IM. Maritum et Parentem in toto ad se recepti non vero actor restituti una cum provisionibus ab Eadem provenien. non subesse Loro praesenti. solutt.

31. Gnosi Rakowscy actt et alij conę Gsos Cunegundim de Sękowskie Modlinska Matrem et Bartholomaeum Mostowski filium Citt et alios solutt.
Rnē Cassationis Cessionis
Decretum finale approbationis Cessionis et Solutionis Summae

32. Jdē actt et alij conę G. Bartholomaeum Mostowski Citt et alios super duas sup 1mam solutt.
Rnē extraditionis Subditi. Dilatio Inquisitionis sup 2dam Rnē Solutionis Summae cum prisione sup 2dam Decretum Solutionis quotae Quinquaginta Marcar

33. G. Bartholomaeus Mostowski actt et alij conę Gsos Modlinskie Citt et alios solutt.
Rnē Solutionis Summae.
Combinata Decrum approbationis Cessionis Solutionis Summae

34. 193

X G. Laurentius Bromierski Bibliotecarius acto et alij Rnus J. Mathiae Kowalewski Citt. me solutionis summae cum prisione ac decursione poenalitatis me causatae Nonsuum

Condemnatio

35. G. Mathaeus Mieczynski Citt. et alij conq. M. Josephum solutt. Klemeuski Citt. et alios

Rne. solutionis summae cum prisione poenae.

non sunt

36. M. Josephus Zakrzewski Pocillator Sieprzenq. et Judex Crenq. Plocenq. acto et alij conq. Successores d. M. Antonij Zakrzewski Vexillifer Zawskrzenq. Citt. et alios

X Rne. meliorationis ex divisionis Rnus ac alios ex tenore Tmo Comprehensos

Ad subsequendam disjudicationem in Judicijs Assessorialibus suspensa

P. Z. Solut.

37. M. Petrus Cieszewski Vexilliferiae Chaliciensis actor et alij cons. Illrem Mpcum Maximilianum Szerakowski Succamerarium Plhis Plocens. et G. Grabia atq. Succores Milecyanos Citt. et alios
Rne Evictionis Solutionisq. Summae cum provisione
Decretum injunctae Condescensionis

P. Z. Solutt.

38. Idem M. actor et alij cons. G. Josephum Kostkowski Citt. et alios
Rne solutionis Summae cum provisione.
Condemnatio

Solutt.

39. G. Antonius Bęski actor et alij cons. GG. Chabowskie Citt. et alios Rne solutionis Summae cum provisione
Decretum Solutionis Summae

40. GG. Grzybowscy actt et alij conc. G. Kisielewski Citt et alios Rne solutionis summae cum provisione solutt.
Condemnatio

41. GG. Dłużniewscy actt et alij conc. M. Theodor Sokolnicki Tribunicae Plocens. Citt et alios Rne ademptionis agrorum aliarumque pretensionum solutt.
Decretum Remissionis ad Campum cum injuncta Condescensione

42. G. Mathias Zaborowski actt et alij conc. G. Balthasarum Gosicki Citt et alios Rne solutionis summae melioratiorumque sententiae Judicij pdcens. solutt.
Decretum Approbationis anterioris Decreti in Ordine pretensionum Injuncta Condescensio

solutio

43. G. Bathasar Gosicki actor et alij cons. Gnos. Zaborowskie Citt. et alios.
Rne. Restitutionis Inventarior. ac rer. mobilium Solutionisq. Summar. cum prisione provenien.
Combinata Dcrum approbationis Anterioris Decreti in Ordine Pretensionum injuncta Condescensio

30
solutio

44. Perillus Rndssmus Mathias Rokitnicki Canonicus Cathe. Plocen. actor et alij cons. G. Mieczynski Citt. et alios
Rne. restitutionis Instrumentor. ad artem ferri fabri spectan. non sunt

solutio

45. Perfidus et Infidelis Marek Jozwowicz Judeus Plocen. actor et alij cons. Successores ad M.M. Zakrzewski Jezewski et Mlocki Citt. et alios.
Rne. Solutionis Summar. cum prisione non docet de Termino Libera Par Citta adpsens pronunciat.

46. Perfidus et Infidelis Wołek Lewkowicz Judaeus solutt Plocen. Actt et alij cons. Successores od MM. Zakrzewski Jezewski et Młocki Litt et alios
Rne Solutionis Summar. cum provisione
NON SUNT

47. Perfidus et Infidelis Fyszel Markowicz Judaeus solutt et Mercator Plocen. Actt et alij Cons. Successores od MM: Zakrzewski Młocki ac Perillustris Rndmi Jezewski Canon. Cathe Plocen. Cellar. et alios
Rione Solutionis Summar. cum provisione
NON SUNT

P. F. Solutt.
48. G. Albertus Dzięgielewski Actt et alij cons. N. ac Spectabilem Fabianum Starogrodzki Consulem Sae Rae Mattis Plocen. Actt et alios Rne attentatam violentiam
De Consensu Partium Reicitur ad Sequentes.

49 M. Joannes Porebski Thesaurarius Plocen. et G. Adamus Jaroszewski Actt et alij cons. Sscr. Theodorum et Norbertum tum Joannem Jaroszewskie atq. Przedpełskie Actt et alios
Rne Exdivisionis Br. Cassationisq. quarumvis Transactionum praejudiciosar. reddendaeq. de perceptis proventibus Calculi bonificationisq. quarumvis praetensionum.
Decretum injunctae Condescensionis ad Bona Zagrobia

solutt

50 G. Joannes Jaroszewski Actt et alij cons. M. Joannem Porebski Thesaurarium Plocen. Actt et alios
Rne Cassationis quarumvis Transactionum.
Combinata Derum Condescensionis

solutt

51 Idem actor et alij cons. Sscr. Przedpełskie Actt et alios
Ratione exdivisionis Br. Cassationisq. quarumvis transactionum praejudiciosar. reddendaeq. de perceptis proventibus Calculi bonificationisq. quarumvis praetensionum.
Combinata Derum injunctae Condesce

solutt.

52. M. Theressia Kozłowska primi ot G. Casmiri Koskowski 2di Mu Joannis Podoski Thesaurarij Raciążenę Consors in Divertio cum eoq existens ac Succes cum ot G. Casmiro Koskowski prior Marito pereatt minorennes Actt et alij Cong. G. Josephum Koskowsky Filium natu majorem Citt et alios
Rnę Solutionis Summarum ac aliarum pretensionum.
Decretum injunctae Condescensionis ad Bona Koskowo

solutt

53. Gsi Antonius et Hedvigis de Pintowskie primi ot G. Antonij Dobrzenecki 2di ad pretens voti Jnsicem Congs Kozłowscy Actt et alij Cong. G. Ignatium Pintowski Citt et alios
Rnę Solutionis Summae ac certarum pretensionum
NON SUNT.

Nis. K.

54. G. Ignatius Pintowski Actt et alij Cong. Gsos Kozłowskie Citt et alios
Rnę Solutionis Summae ac aliarum pretensionum. NON SUNT

Solutio

55. G. Martinus Lissowski actor et alij cons. M. Faustinum Pięczynski Citt. et alios
Rne Comprobationis Regestri ac Inventarij Status Br. Brzechowe
Decretum finale Comprobationis

Solutio

56. G. Catharina de Jaroszewskie Mitecka actor et alij cons. M. Theodorum Jaroszewski Cameranum Grantialem Plocens. Citt. et alios
Rne Cassationis Cessionis
Combinata Dcrum Condescensionis

Solutio

57. Eadem actor et alij cons. JM. Maximilianum Sierakowski Succameranum Pltus Plocens. Citt. et alios
Rne Solutionis Summae
Combinata Dcrum Condescensionis

58. M. Theodorus Jaroszewski Camerarius Gramitialis Plocens. Actt. et alij Cons. G. Catharinam Milecka Citt. et alios
Rne. approbationis quarvis Transactionum Ltme. subsecutt. Condescensis
Combinata Dem.

solutt.

59. Succores olim M. Pauli Jaroszewski Actt. et alij cons. G. Antonium Smolinski Citt. et alios
Rne. Indebitae vexae Combinata Inordinata Citatio

solutt.

60. Mcus Bartholomaeus Zakrzewski Vexillifer Zawskrzens. Actt. et alij Cons. M. Josephum Zakrzewski Pocillatorem Sieprzens. et Judicem Crens. Plocen. Citt. et alios. non Sunt
Rne.

61. Relicta ob M. Michaelis Zakrzewski Vexillifer Soluti
ris Zawskrzeng Actt et alij cong M. Josephum
Zakrzewski Pocillatorem Supreng et Judicem l. Plocen
Citt et alios.
Rne Comportationis quodvis Documentorum Substa
tum Zakrzewski officio Comportationis quod
actum praedicentes dondi Coluli ac aliarum Cir
cumstantiarum
non sunt

62. Perfidus et Infidelis Gutman Lewkowicz Soluti
Judaeus Plocen Actt et alij cong Successores ob
MM. Zakrzewski Jerewski et Młocki Citt et
alios. Ratione Solutionis Summae.
non sunt

63. MM. Wesle Capitanej Golubeng et Successores
olim M. Josephi Leonis bini nnes Rutkowski Judicis
Trns Dobrinen Actt et alij cong MM. Josephum
Szczytt Succamerarium Sae Rae Mattis et Thecla
de Matuszewicze Invicem Conjuges tum Venceslaum
Vexillifer Exercituum Rne et Adolphum Matu
szewiczow atq Successores ob JM. Martini Matu
szewicz Castellanum Brestenq Lithvaniae Citt
et alios
Rne Comportationis Documentorum evictionisq ab
Impetitione M. Mdzewski Thesaurarij vinien
et aliarum Pretensionum Trno Comprehensarum.
non sunt

64. G. Matheus Mieczynski Cit. et alij cons. M. Jo-
sephum Klemenski Cit. et alios
Rne Cestar. pretensionum Tmo Comprehensar.
Decretum injunctae Condescensionis

65. Idem G. Cit. et alij cons. G. Ignatium Winni-
cki Cit. et alios
Rne Solutionis summae una cum provisione.
Decretum finale injunctae Solutionis summae

66. Idem Cit. et alij Cons. Gsos Ignatium Stepha-
num Winnickie atq Zatęskie Consiliarios Cit. et
alios Rne Solutionis summae cum pro-
visione ab Eadem provenien.
Communicatio Documentor.

67. Gnosi Mitodrowscy actt et alij cum Gnosos Bobrowskie Citt et alios
Ratione levationis summae rehabilitationis Bn.
Decretum injunctae Condescensionis

Solutum

68. Mgcus Chamski Tribunus Poldiens actt et alij cum Syngogam Judaeorum Plocens Citt et alios
Rne. Solutionis summae cum prisione ab Eadem provenien
non sunt

Solutt.

69. Mcus Joannes Podoski Thesaurarius Raciązien et Gnosi Kowalewski Mesiutowski Krassewski Albertus Koskowski Actt et alij Relictam ad S. Petri Koskowski Matrem ac Josephum Koskowski dictum Bronisz filium Citt et alios
Ratione Cassationis Condemnationum subreptitae sine editis Citationibus obtentae. Solutionisq Summarum in Constitutionem loci standi p M. Polski exolutarum ac indebitae vexae.
Dilatio ad producendum Processum

solutt

70. Gsus Thomas Kowalewski actt et alij cong Perillrem Rndsmum Thomam Kisielewski Canonicum Collegiatae Plocens et Illrem Admdm Rndm Albertum Chwatkowski Praepositum Mensionanae Sobiensis Citt et alios Rne Bonificationis pretensionum ex fundo pulularum ac deperditarum Inseminationum Solutionisque Summarum et rehabilitionis Bnorum Karwosiensis.

Combinata Decretum injunctae Condescensionis

solutt

71. Gsus Alexius Mieczynski actt et alij cong Gnosos Albertum Laurentium binimnis et Hedvigim Conjuges Zdziarskie Chudzynski et Successores ob S. Alberte Chyczewski Citt et alios

Ratione agnitionis Summae

non sunt

solutt

72. Mcus Theodorus Sokolnicki Tribunae Plocens actt et alij cong Heredes et Possessores Bnorum Dłużniewa minor. Citt et alios.

Ratione ademptionis agrorum ac alianum praetensionum Tmo Comprehensarum

Combinata Remissa ad Campum et Condescensionis injunctae Decreti

73. M. Josephus Chawski Tribunus Racięzien. actor et alij Cong. G. Joannem Gadowski ~~[illegible]~~ citat. et alios ne Statutionis Conillatoris et nolentiae perpetrationis, [illegible] [illegible]

Condemnatio

74. Illustrissimus et Rmus Casimirus ~~Rolistnicki~~ Rolistnicki Episcopus Olu-tiensis Suffraganeus Plocen. actor Cong. G. Valentinum Rolistnicki citat. ne Solu-tionis Summae.

non sunt

solute

75. Venerabile Collegium Vicariorum Cathe. Plocen. actor et alij Cong. G. Joannem Cieszewski citat. et alios

Pro Extraditionis Subditorum ac aliarum pretensio-num Tono Comprehenarum.

Decretum finale

76 Relicta ob. Mci Alberti Ubysz subjudicis Terris Plocens. actor et alij cons. Sinagogam Judeor. Plocens. citt. et alios
ratione Solutionis Summar. una cum provisionibus
Dilatio ad producendas Quietationes.

77 Relicta ob. Gi Mystiborski actor et alij cons. Successores ob. G. Danielis Rosciszeski Citt. et alios Ratione.
Decretum Condescensionis ad Bona Kamionki

78 MM Ignatius Thesaurarius Dobrin Parens Cunegunda et Marianna filiae Machcinscy actor. cum MM Theresia de Jarczyny ob. M. Alberti Ubysz subjudicis Terrestris Cont. Relictam Viduam Matrem Stanislaum et Franciscum Ubysze Citat. me meliorationis Dotis Conjugis Sigismundi Condescen. ad B. Bonislaum.
Dilatio majoris

79 G. Joanny Cipewski actor et alij Cum Venerabile Collegium Trzcianiensi Cathedralis Plocensis ~~Citat~~ me ~~Est~~ Indebitae vexae

Combinata Decretum finale

80. X. G. Josephus Zeleniewski actor et alij Cum G. Mieczynski Citat et alios me Certam Pretensionem

Combinata Decretum injunctae Condescensionis

81 Successores od G. Danielis Reszipewski actor et alij Cum Relictam od G. Nicodemi Myslibersky Citat et alios me Capitulo Juris Advitalitij ac processus Dimissionis Bonorum beneficiationis Pretensionem

Combinata Dorum Condescensionis

82 G. Albertus Popkowski ad Cg Infidelem David Mgka Judaeum Nowe Cito me Solutionis Summae

Decretum injunctae Evasionis

83 Illustris Rndus Malowiński Praepositus Drohiczensis Decanus Naciągu ad et alij Cg Successores et G. Joannes Rudowski B. Lucharij Haeredis Cit me ad Extraditionis decimae manipularis

Dilatio Communicationis Documenti

84 G. Josephus Koskowski ad et alij Cg M. Podowska Matrem ac GG Koskowskae Tibi et Filios Cit et alios me Debitae vexae et Praeterpon

Combinata Decretum injunctae Condescensionis

Franciscus Ignatius Junosza Rościszewski Judex Trib. Bl.

Ordo Terminor Tactor Subactus Feriae Secundae post Dominicam Rogationum Anno Dni 1777 in Plocho

Instigator Judicij Ejusq Delator Praesens G. Franciscus Machcinski Camerarius Terrae Dobrinensis actor Cum G. Andream Wolinski Actor

Actor G. Franciscus Machuński Camerarius Trris Dobrinensis praesens: et quoniam G. Andreas Wolinski Termino Tacto Citatus praesens in Trno disparet, et Se Ratione Violatae Publicae Securitatis Judicij Praesens Tubri peractae Actori Violentiae Condemnare permittit, Proinde sup Eoae Disparente Banitio perpetua Decernitur. et ob Peragendae Executione ad M. Loci Capitaneum Remittitur.

Publicatum.

Jm Je

Ordo Pœnalium Sub actu Feriæ Secundæ post Dm Rogationum proxa scilicet Die 5ta mensis May 1777mo In Plocko.

Instigator Judicij præsens ~~Ejusq~~ actor Conc. G. Casimirum Kotarski Cito et alios rne Solutionis Semi quatuor marcar Pol pro parte Judicij sui adjudicato quæ DAR.

Jd actor Conc. Conc. Venerabile Capitulum Cadlc Plocc Rne Pœnæ Quadruplicis Quatuordecem marcar Pol In Constitutionem Loci Standi pro Parte Judicij sui Decro adjudicato non Solutionis super quo decernitur Condemnatio, et pro peragenda Executione ad Ps. loci Cpnium ~~AR~~ ob præstitam Satisfactionem Cassatur et annihilatur.

Instigator Judicij præsens actor conc. Gsis Mathæum et Martinum Chabowskie ratione Pœnæ Simplicis Quatuor Decem Marcar Pol pro pte Judicij sui adjudicato non solutionis permittitur Condemnatio quæ decernitur additur, remittitur.

Jd actor conc. G. Bartholomæum Mostowski Cito ratione non solutionis Luctæ Trium Marcar Pol pro pte Judicij adjudicato super quo DA et R:

Jd actor cons Synagogam Judeor Plocens Cit
ratione pence Septem Marcar Polon pte Judi
cij Suj adjudicatio non solutionis Decernitur
A: et R: Ob Subsecutam plenariam Satisfa-
ctionem praesens Condemnatio Cassatur et
et Annihilatur

Adjudicata.

Fra 6ta ab Initio pt meridiem	fl 5	gr 27.
Fra 4ta ex Utraq sessione - - - -	fl 12.	
Fra Quinta ante meridiem	fl 15	
Eadem die pt meridiem - -	fl 2	gr 15
F 6ta ante meridiem	fl 22	gr 2
pt meridiem - - -	fl 15	
Sabbo ante meridiem	fl 12	gr 6
post meridiem	fl 1	
Sabbo ant		20
Facit.	85	

AGAD WARSZAWA

Actum in Supre in Terminis Commu
nibus Terrestribus Plocensibus Vigore Legis
in Diem hodiernam Incidentibus Feria
Tertia post Dominicam Exaudi Proxi
ma Scilicet die decima Tertia mensis
Maij Anno Dni Millesimo Septingen
tesimo Septuagesimo Septimo

Coram MM Francisco in Borowice Rosei
szewski Judice Joanne a Gumowo Gumowski
Subjudice Antonio a Ciołkowo Woźnicki Vice
Notario Castrensi Plocen in Locum M Fran
cisci Ciołkowski Notarij Terrestris Plocen
Electo Subdelegato Notario Terribus Plocen
In Praesentia MM ac EG Onuphrij in Supre
Bromierski Capitanei Plocen Antonij Bu
gienski Dapiferi Nauquen Francisci
Tresniowski Capitanei Wysokinen Cle
mentis Kortowski Secretarij JM Zamoyski
Mathiae Marowiecki Bartholomaei Gutoski
Joannis Szczepkowski Laurentij Bromierski
Burgrabiorum Castr Plocen Clementis Balin
ski Pauli Nogienski Mathiae Borowski
Francisci Uminski ac aliorum plurimorum ad actum
praesentem Congregatum nec non Mlis Rmi Generalis
Providi Laurentij Synoradzki de Szczytny authori
et Jurati ad actum praesentem ~~Congregatum~~ assumpti
et Eundem acclamantes

Nru Imo

1 M Adamus Insigne Bromierski Vexil
lifer Ptus Ploc. actt et alij Cq M Paulum
Rozeiszewski Subdapiferum Ciechanow
Cttt et alios me Exictionis ab Impedimento Juridi
co scilicet Solutione Summae IM Lerakowski
Succamerario Ploc adjudicatae.
Condemnatio

2 Id M actor et alij Con G Stanislaum
Rozycki Cttt et alios me certam Pretensionem
me Pretensionem et Tenutoria possessione pulu
lon Decretum injunctae Condescensionis

3 MM Josephus et Robertus Kanpenchau
zeny actt et alij Cq MM Constantiam de
Cieszkowskie Relictam et M Ignatij Kan
penchauzen Capitanej Sieleccq Viduam
Matrem et Calasantum filium et Franciscum
Trzesniowski Capitaneum Wysokie Cttt et
alios me Expulsionis
Post Decra Experimenti et Prosecutionis Condemnatio

Solutt.

4 GG Osieccy actt et alij conq M. Antonium Bagienski Dapifer Raciązienq Citt et alios Ratione Satisfactionis Decro Communicationis Documentorum Cassationisq quarumvis Transactionum Solutionisq Summarum cum provisionibus pvenienq ac Condescensionis de Bonis cum dando calculo ac aliarum circumstantiarum Termino Comprehensarum.

Satisfactio Communicationi Documq in Sequenq Decisio

PZ.

5. Illris Mcus Maximilianus Bruno in Moyskowicz Sierakowski Succamerarius Plocenq actt et alij conq Illrem Admdm Rndm Stanislaum Malanowski Decanum Sepnenq et G. Antonium Malanowski Citt et alios Rne attentatarum violentiarum

Inquisitio pro Sequenq.

PZ.

6. M. Bernardus Koziebrodzki Subpedex Trns Dobrinenq actt et alij conq M. Antonium Bagienski Dapifer Raciązienq Citt et alios Rne Solutionis Summae provisionalis.

Condemnatio

P. Z.

7. M. Antonius Bagienski actt et alij cons. Gnesn.
Osieckie Citt et alios.
Rne extraditionis Documentorum Communicatio
satisfactionisq Contractibus ac Submissioni leva
tionisq Summae ex praetio sortis Koziebrodzczyzna
provenientis nec non solutionis summarum ex sorte
Osieczyzna depertatis atq decernendae penalita
tis respectu ostiationum Transactionum ac Cir
cumscriptionis ac aliarum praetensionum Tmo Comprehend
Combinata pt Communicationem in sequens decidendae

P. Z.

8. M. Josephus Chełmicki Thesaurarius Terrae Dobrin
cons. M. Michaelem Kuczborski Venatorem
Zawskrzens Citt et alios
Rne Extraditionis Subditi.
Decretum Lectis Inquisitionibus subalternae injunctae
Inquisitionis

solutio
~~A. M.~~

9. M. Michael Kuczborski Venator Zawskrzens
actt et alij cons. M. Josephum Chełmicki The
saurarium Dobrinens Citt et alios
Rne indebitae vexae
Combinata Decretum Lectis Inquisitionibus subalternae injun
ctae Inquisitionis

P.Z.

10. G. Stanislaus Rozicki actor et alij cons. MM. Adamum Parentem Vexillifer. Plocens. et Onuphrium Filium Capitaneum Plocens. Citt. et alios
Ratione Solutionis Summar. variar. bonifica-
tionis pretensionum quarumvis ac aliar. circum-
stantiar. 2mo Comprehensar.
Combinata Decretum injunctae Condescensionis

Solutt.
Ratnus

11. Perillus Rndus Stanislaus Decanus Sieprien. et G. Antonius filiaster Malanowscy actor et alij cons. Illrem Mcum Maximilianum Sierakowski Succameranum Plus Plocens. Citt. et alios
Rne attentatar. violentiar.
Con Libertas a Termino

P.Z.

12. Jm. Franciscus Trzesniowski Capitaneus Vissokien. actor et alij cons. MM. Kampenhauseny Succameranus Parnaviens. Citt. et alios
Rne Cassationis Divisionis ac aliar. quarumvis actuum
Combin non sunt

Solutt B. 3.

3. M. Benedictus Jezewski Exercituum Rni Gnalis actt et alij cong MM Constantiam de Cieszkowskie od M. Ignatij Kampenhausen Capitanei Sieleien Relict viduam Matrem atq Calasantium Filium Kampenhauzeny Citt et alios
Rne attentatae violentiae
Dilatio Inquisitionis

P.Z.

4. Relicta od M. Ignatij Kampenhausen Capitanei Sieleien actt et alij cong M. Benedictum Jezewski Exercituum Rni Gnalem Citt et alios
Rationae attentae violentiae
Combinata Dilatio Inquisitionis

solutt

5. Illustris Admdm Rndus Rochus Lechowicz Decanus Biezuniensis Praepositus Lutocinensis actt et alij cong M. de Gajewskie Starorypinska Citt et alios
Rne solutionis Decimae pecuniariae et frumentalis
Communicatio Documentor

Solutt.

16. Illris Admdm Rndus Rochus Lechowicz Decanus Biezunensis Praepositus Lutocinensis Citt et alij cons Gnosos Ktorinskie Citt et alios
Rne Solutionis summae.
Condemnatio

Sol. B.S.

17. Infidelis Hizel Smul Layzer Berek Seniores Synagogae Plocensis ac tota Synagoga Judaeorum Supplicans Citt et alij cons G. Stanislaum Rozicki Citt et alios
Rne certam pretensionem
Combinata Decretum Condescensionis

Solutt B.S.

18. Perfidi et Infideles March Jakubowicz Mercator Supplicans Citt et alij cons G. Rozicki Citt.
Rne Solutionis summae
Combinata similiter hoc Decretum Condescensionis

6

Solutt.

19. M. Josephus Chotmicki Thesaurarius Terrae Dobrinensis actt et alij cum Penitentiario Admodum Rdmo Francisco Rosciszewski Praepositum Rosciszewiensem citt et alios Rne Compostationis libri Metrices.

Combinata

Solutt.

20. G. Klemensky actt et alij cum Sinceres et M. Antonij Rosciszewski citt et alios Rne Solutionis Summae cum prosione

Condemnatio cum suspensa

NS.

21. M. Thomas Rosciszewski Pocillator Rawiensis actt et alij cum MM Zbyszewskie citt et alios. Rne Extractionis Subdictorum.

Condemnatio.

22. G. Martinus Lissowski actt et alij conq Perfidum et Infidelem Jakob Szapsia Judaeum Brzezanenq Citt et alios
Rne Solutionis summae.
Condemnatio

solutt

23. Gsus Adamus Niedroski actt et alij conq G. Joannem Wolinski Citt et alios.
Rne Solutionis summae restitutionisq frumentorum. non sunt

solutt

24. Gnosi Kosicy Camerarij Trres Ciechanovienq actt et alij conq Gsos Sulinskie Cameranos Granitiales Plocenq Citt et alios
Rne Divisionis Bonorum Borkowa
Decretum injunctae Condescensionis.

5. Mpci Sulinscy Camerarij Graniticales Ciechanoviens. solutt. actt et alij cons. MM. Kozicke Camerarios Trres Ciechanoviens. Citt et alios
Rne Exclusionis Bonor. Borkowa.
Combinata Dorum injunctae Condescens.

6. Gsi Myszynscy actt et alij cons. Gsum Felicem solutt. Mijewski Citt et alios.
Rne Cassationis Transactionum.
Communicatio Documentor.

P. L.

7. Gsi Martinus et Melchior Camerarius Trm Terrae Dobrinens. Chlebowscy actt et alij cons. Illrem Mcum Josephum Comitem in Podosie Podoski Palatinum Plocens. Citt et alios
Ratione Solutionis Summae cum provisione post Satisfactionem injunctae adcitationis Communicationis Documentor. injunctae Dorum

28. Illustris Mfcius Josephus Comes in Podolsce Podo- solutt
doskj Palatinus Plocens. actt et alij cons. Gsos
Martinum et Melchiorem Chlebowskie. Citt et alios
Rne. Indebitae vexae decernendq Incompetens
actionis. Combinata Communicatio Docum.

29. Idem Illris Mfcius Palatinus actt et alij cons. solutt
MM. Barbaram de Kuiborskie et Thomam
Maczynski Pincernam Szadkiewens. Conjges Citt
Ratione Evictionis ab Impedimento Mfcius
Chlebowskich.
Combinata Communicatio Documen.

30. G. Clemens Balinski actt et alij cons. Gsos solutt
Debskie Citt et alios
Ratione ptensionum fundi ac attentt violent.
Decretum injunctae Condescensionis ad Bona Prze-
radz

solutt

31. P. Valentinus Kowalewski actt et alij cons Gnos
Sulkowskie Citt et alios
Ratione Solutionis Summae cum pensione
non sunt

solutt

2. P. Antonius Kwiatkowsky actt et alij cons cons
Mpus Chamskie Citt et alios
Ratione Certar. Praetensionum
Decretum Libertatis utrarumq Partium

solutt

3. Gnosi Lukowscy conjuges actt et alij cons Gnosis
Malanowskie Citt et alios
Ratione Certar. Praetensionum ac violentiar.
Decretum injunctae Conclusionis ~~[illegible]~~ ad Bona Zoltowo
Zuki

Solutt A.M.

34. MM. Mączynscy Pincernae Szadkowienses Congres Actt et alij Cong. JM. Josephum in Podosie Podoski Palatinum Plocens. Citt et alios Ratione Comportationis Documentorum ad Bona Rozwozino et alia pertinens
Combinata Communicatio Documentorum

PZ.

35. Mcus Dominicus Piwnicki Succameranus Sae Rae Mattis Prussiae Actt et alij Cong. MM. Duczyminskie Congres Rne Solutionis Summae pro frumentis Gedanum missis provenien.
Dilatio Inquisitionis

PZ.

36. G. Antonius Kozłowski Actt et alij Cong. M. Humiecki Vexillifer Bractaviens. Citt et alios Rne Statutionis Molendinator. bonificationis Damnor. Causab. Decernendae paenalitatis et aliar. circumstantiar. Rne Comprehensor. NON SUNT

P.Z.

37 Gnosus Antonius Kozłowski actt et alij Cong
X M. Bartholomaeum Humiecki Vexilliferum Bra
clavien. Citt et alios.
Rne. Condemnationis in Judicijs Trib. Dobrinen
aggravatione et evocatione obtentionis Cassa
tionisq. ejusq. ac decernendae poenalitatis.
Condemnatio

P.Z.

38 Idem Gnosus actt et alij Cong Cong Eunig
X Citt et alios
Rne. indebitae vexae ac bonificationis
Causatae litis expensarum decernendaeq. poe
nalitatis Condemnatio

P.Z.

39 Idem Actt et alij Cong G. Rzeszotarski
X Citt et alios
Ratione circumscriptionis
Decretum Comportationis Monitorij p. sequenti

P. Z.

40. G. Simon Kokoszczynski actor et alij cenz. G.
X Joannem Smolenski Citt. et alios
Rne solutionis summae cum prisione
Decretum solutionis

P. Z.

41. Idem G. Actor et alij cenz. G. Pęski Citt.
X et alios
Ratione Extraditionis res ac solu
tionis desertae mercedis
Condemnatio sup. M. Humiecki cum Caeteris suspensa

P. Z.

42 X Idem actor et alij Cz. G. Rosiepeuski Cit.
et alios me Extraditionis vaccae cum
pensatione usus fructus
Decretum finale injunctae Extraditionis
Vaccae

43. G.G. Opechowscy Conjuges cult et alij cong Illtrd Rndm Zboinski Praepositum Kozie brodens Citt et alios.
Ratione Solutionis Summae cum provisione.
Condemnatio.

44. G.G. Kozierowscy cult et alij cong M. Josephum Kamienski Dapifer Czerniechoviae Citt et alios Rne. Solutionis Summae
Dilatio Majoris

45. Gnosi Malanowscy cult et alij cong Gnosi Lukowskie Citt et alios
Ratione Solutionis Summae ac aliarum Pretensionum Trno Comprehensarum.
Combinata Dnorum Condescensionis

Solutt.

46. Relicta et Mgci Antonij Kosinski Dapifer Plocens. Actt et alij Cons. Infideles Lewek Parentem et Leyser filium Judaeos Sieprens.
Rne Solutionis Summae cum prisione
Decretum Personalis Comparitionis

Solutt.

47 Illustri Admdm Rndus Rochus Lechowicz Decanus Biezunens. Praepositus Lutocinens. actt et alij Cons. M. de Cieszkowskie Kampen hauzinowa Capitt Siedlecens. Citt et alij Rne Eliberationis.
NON sunt

Solutt.

48. Gnosi Kotlewski Malanowscy Chorewscy et Kosiccy actt et alij Cons. JJ. Lisowskie Citt et alios. Ratione Solutionis Summae cum prisione. Communicatio Documentor

B. S.

49. G. Joannes Kęsicki actt et alij Conr. M.M. Chamskie Subjudicis Trnis Plocen. Citt et alios.
Rne Solutionis Summae
Decretum Solutionis Summar.

Solutt.

50. Gnosi Malanowscy actt et alij Conr. G. Kotlewski Citt et alios
Rne Solutionis Summar. ac aliarum Praetensionum Trne Comprehensar.
Decretum injunctae Condescensionis 30 tt

Solutt.

51. M. Fabianus Rosciszewski Ennifenr. Dobrinen. actt et alij Conr. M. Joannem Duczyminski Notarij Suppae Salinariae Plocen. Citt et alios
Ratione Solutionis Summae pro frumentis Gedanum missis provenien.
Dilatio Inquisitionis

52 Relicta olim Mpi Nicolai Sobolewski actt. et alij conc. PP. Wrzosek et Kęsicka Citt. et alios Ratione Solutionis Summae ac aliarum pretensionum

Dilatio Inquisitionis

53 P. Antonius Myslinski actt. et alij conc. P. Franciscum Laguna Citt. et alios Ratione Solutionis Summae.

non sunt

54 Gnosi Cichonscy Conjuges actt. et alij conc. P. Josephum Brudnicki Citt. et alios Ratione Certarum pretensionum ac extraditionis rerum mobilium.

Decretum in junctae Condescensionis

Solut

55. Albertus Zglenicki actor et alij Cong. G.G. Malanowskie Conges Citt et alios
Rne attentis violentiar. ac lestar. pterisum
Combinata Dorum Condescensionis

Solutt

56. Gnosi Gorechowscy actor et alij Cong. G.G. Sulkowske Citt et alios
Rne Solutionis Summae cum pensione
Condemnatio

solutt

57. Idem actor et alij Cong. G. Joannem Sulkowski Citt et alios
Ratione Reproductionis Junium ac aliar. pterisum
non sunt

234
30

P.Z.

58. G. Josephus Brudnicki actor et alij lin. G.G. Cichorskie Citt. et alios
Ratione Pretensionum
Combinata Dnorum Condescensionis

P.Z.

59. G. Joannes Barcikowski actor et alij lin. G. Kotarski Citt. et alios
Ratione Solutionis Summae decernendaq. penalitatis Condemnatio

P.Z.

60. G.G. Bietkowscy Conges actor et alij lin. Relictam et Mssi Jacobi Zorawski Pincernae Plocen. et Penitentem Rndm Michaelem Zorawski Canonicum Cathe. Plocen. Bnis Gregorii Possessores Citt. et alios
Ratione Solutionis Summae cum provisione aut dimissionis fundi officiose ~~[illegible]~~ et bonificatione proventuum
Decretum Possessionis finale

61. G. Franciscus Uminski actor et alij conc. Gsos Gyrzyn-
skie et Krasinskie citt. et alios solutt.
Rne solutionis summae cum poisone
Decretum solutionis

62. Gnon Lukowscy actor et alij conc. GG. Malanowskie solutt.
citt. et alios
Rne restitutionis Inventarior. ac suppellecti-
lis Domesticae
Combinata Dorum Condescensionis

63. G. Joannes Zglenicki actor et alij conc. Successores solutt.
et Gsi Mathiae Zglenicki citt. et alios
Rne solutionis summae
Dilatio Inquisitionis

64. Gnon Jasinscy actt et alij conc. GG. Wyczatko-
wskie Citt et alios
Ratione Desolationis Bri ac Pretensionum
Decretum injunctae Condescensionis

65. Gnon Smiciewscy actt et alij conc. GG. Swięcickie
Citt et alios
Ratione Solutionis Summae cum persona
non sunt

66. GG. Ummscy et Borowskie actt et alij conc.
GG. Borowskie Citt et alios
Ratione Cassationis Intercessar. Nuptialiar.
et aliar. Transactionum assignationisq. Dotis
Competens Communicatio Documentor.

PKZ

67. G Michael Jaworski Burgrabius Crenę Gostinen
X actu et alij Conę M. Bartholomaeum Humie
ski Vexillifer Bractaviensis Citt et alios
Ratione Comportationis rer Judaicar ac Con
traventionis Decr solutionisq Mercar.
Condemnatio

PZ

68. Mficus Cantius Bratoszewski Camerarius Terris
X Gostinę actu Conę M. Humiecki Vexillifer
Bractaviensis Citt et alios me solutionis Mer
cor decretos adjudicat decernenq poena
litatis Condemnatio

69. Mficus Paulus Zottowski Vice notarius Trns
X Plocensis actu et alij Conę G. Stanislaum Zot
towski Citt et alios
Ratione Solutionis Summae.
Scribunt Partes ad sequens

solutt

70. G. Ignatius Nadroski actor et alij cons. mm.
Rokitnicke Castellaniae Rypinens. et G. Osiecki
citt. et alios
Ratione Cassationis Transactionum.
Communicatio Documentorum

solutt

71. Idem actor et alij cons. cons. Eosd. mm. citt.
et alios.
Ratione Circumscriptionis.
Inquisitio ad educend. prosequend. injuncta

solutt

72. Idem actor et alij cons. Eosd. mm. citt. et
alios
Ratione extraditionis vaccae
Dilatio Inquisitionis

Solutt

3. Gnosi Sokolnicey actt et alij Conc MM. Rokitnicke Castellanus Rypinensis Citt et alios Ratione Comportationis Documentorum restitutionisq rerum mobilium.

non docet de Termino Libera adpzens Pars pronunciat

Solutt.

4. Gu Leszczynscy et Swięcycey actt et alij Conc Gnosis Sniezawskie Citt et alios Ratione Cassationis Condemnationis

non sunt

ps.

15. Mcus Czarnomski Venator Rypinensis actt et alij Conc G. Titum Sulkowski Citt et alios Rne variationis Transactionum

non sunt

Solutt.

76 Gnosi Gorzechowscy actt et alij cons. G. Titum Sulkowski Citt et alios cons. G. Titum Sulkowski Citt et alios Rabdne patratae neus p. ob Parentem ejus factae Decretum injunctae Inquisitionis prosequens

Solutt.

77 Relicta ob M. Chamski Subjudicis Tmi Ploens actt et alij cons. G. Kochowski Citt et alios Rabdne Indebitae vexae.
Combinata Dorum Libertatis utrarumq Partium

78 Illustris Andr Rndus Mierzwinski Praepositus Gurzovensis actt et alij Cs MM Chamskie Citat et alios mi Solutionis Summae ex rehabitionis rec oppignorat
Condemnatio 60

PZ

GG Cichowscy Conjuges ad et alij Cap. GG Brudzi
ckie Kurowski Cit. m̄ extraditionis rer. et vocat.
Decretum Remissionis ad Terminum Condescensionis

SS

G Albertus Cyski ad et alij Cap. M Bartho
lomaeum Humiecki Vexillifer Bracławiae
Citat. m̄ evictionis ab Impedimento G Kobo
sczynski extraditionis rer.
Combinata Condemnatio.

WN

Relicta ad M Ignatij Kurpenchausen Capit.
Sieleccy ad et alij Cap. Illm Rndum Lecho
wicz Praepositum Lutocin. Cit. m̄ extraditio
nis arbr. Dilatio Inquisitionis

82 G. Franciscus Mniszewski actor Cum G. Mathiae Sulkowski Citato me non Continuationis Servitij decernendae penalitatem

Condemnatio

83 Relicta et Successores D. G. Mathiae Zglenicki actor et alij Cum G. Joannem Zglenicki Citato et alios me Curbae Praesentiendet volentiam

Combinata Dilatio Inquisitionis

83 X M. Josephus Bromierski Vicecapitaneus Castri Plocensis actor et alij Cum M. Mathiae Kuczorski Cariferiae Plocensis Citato et alios me Extraditionis Subditorum cum Carentia Laboris

Dilatio Inquisitionis

84. SS Franciscus et Michael Wyciałkowscy actt et alij Conq SS Antonium Chlebowski Gasparum et Hedwigim de Chlebowskie Mariam Jasinskie Citatt ac alios me Solutionis Summae
Decretum Remissionis ad Temum Condescensionis

85. Gnosi Łukowscy Conges actt et alij Conq Gsoni Stanislaum et Joannem Zołtowskie Citt et alios
Rne Solutionis Summae Dotalis cum pcissione
Decretum injunctae Condescensionis

86. Idem actt et alij conq Successores et Gnosi Gregorij Romałowski et Annae Rosiszewska Citt et alios
Ratione Solutionis Summae cum pcissione
Decretum injunctae Solutionis ad Bona Romałowo

P.Z.

87 Relicta d. G. Michaelis Sulinski et Successores Actor et alij Conc. Gnos Czachowski Citt. et alij Ratione Solutionis Summae Cum provisione

NON SUNT

88 Relicta d. G. Antonij Potrykowski Actor et alij Successores d. G. Antonij Rosciszewski Citt. et alios me Evictionis ab Impedimento Iuridico Combinata Condemnatio

89. G. Joannes Smolinski Actor et alij conc. Gnos Kokoszczynski Citt. et alios Ratione indebitae vexae ac Cassationis Condemnationum Combinata Dierum Solutionis

Soluto

10. G. Valentinus Kowalewski actor et alij cons. Gnosci
Sulkowski Citt. et alios
Rne solutionis Summae cum provisione
Dilatio Communicationis Documentorum

P.Z. Solutio

9. G. Matheus Dunin Mieczynski actor et alij
Contra Relictam olim mfci Jacobi Chomski
Citatam et alios.
ratione Solutionis Summae
Condemnatio

ps.

12. Perillustris admodum Rndus ~~Franciscus~~ Josephus Rosciszewski
Decanus et Praepositus Sieprcensis Actor et alij
Relicta cons. Perfidi et Infidelis ~~Lugens~~ Grayne Salamonczyk Judaeq
Sieprcensis Relictae Contem. Viduam Citt. et alios
Rne Solutionis Summae cum provisione
Condemnatio
Franciscus Ignatius Junosza Rosciszewski Judex Trns
Palatus Plocensis

Adjudicata in Rauge F 4ta post Pentecosten 1777mo.

F 3tia post Trinitatis ex utraq sessione	fl	25	
Fra 4ta de mane	fl	16	
Eadem Die pt meridiem	fl	41	gr 2
Eadem die pt meridiem	fl	4	
F 2da Intra Octavas ante meridiem	fl	15	
Eadem die post Meridiem	fl	25	gr 5
Sub. ante Meridiem	fl	26	gr 15
Eadem post meridiem	fl	38	
F 2da Intra Octavas	fl	7	gr 15
Eadem	fl	24	gr 15
Eadem die post Meridiem	fl	17	gr 18
F 3tia Intra Octavas ex utraq	fl	16	gr
F 4ta Intra Octavas	fl	6	gr 27
Eadem pt Meridiem	fl	8	16 1/2
F Quinta in Octava	fl	4	15
Eadem post Meridiem	fl		
Fb. post Octavas ex utraq sessione	fl	17	
Sabbo ante meridiem	fl	13	gr 18
Eadem pt Meridiem	fl	2	gr 9
Fra 2da ante meridiem	fl	38	
Eadem pt meridiem	fl	29	28
Fra 3tia pt meridiem	fl	77	gr 21
F Quarta ante Meridiem	fl	14	
Eadem Die post meridiem	fl	40	18
			218
		122	
		380	8
		502	8

73 82 55 101 73 71 11 262 262 252 524 247 100 50 15 88

Ordo Inquisitionum Sub actu Feriae Tertiae post Dean Exaudi Scilicet Die Decima Tertia mensis Maij Anno Dni 1777 In Supra.

X G. Antonius Kostowski actor et alij Cum M. Bartholomaeum Humiecki Vexillifer Bractaviensis Citatus et alios

Actor G. Antonius Kostowski pnte, et quoniam M. Bartholomaeus Humiecki Vexillifer Bractaviensis Citatus praesens in Trinitate Ad attentandum Iuramentum super Incorruptionem testium mente Decreti Judicij sui Concessae Educendae Inquisitionis per actum explere Debitum Disparitatis et se condemnare permittit Primo de super Eorum M. Citatus Disparitatis in Lucro Allimaniae fortes ac indilatae faciendae Executionis ratione Decernendi Abusus amissionis bonificae educendae Inquisitionis nec non Statutionis et extraditionis molendinatorum una cum rebus Inventarijs Eorum propriis quibus Statutis ad Explenda Contenta Contractus adactionis, et praestandae Satisfactionis bonificationis Injuriarum et Damnorum ac solutionis Summarum Decernendae penalitatis respectu attentatarum Violentiarum permittit Condemnatio. Publicatum

Ordo Poenalium Sub actu Feriae Tertiae ~~cundae~~ post Dominicam Exaudi proxime scilicet Die 13. mensis Maij Anno Domini 1777 In Sieprc

Instigator Judicij praesens actor Conq. M. Michaelem Kuciborski Cito Ratione non solutionis Luitae Semi Quatuor Marcarum Polon. pro Parte Judicij sui adjudicatae permittitur Condemnatio Additur et Decernitur

Idem actor Conq. ~~[illegible]~~ Successores olim G. Gregorij Romatowski Cito et alios Ratione non solutionis Semi sex Jefes Polon. pro Parte Judicij sui adjudicatae non solutionis permittitur Condemnatio Additur et Decernitur

Item actor Conq. SS. Kozielskie Cameranos Tres Liechanovicz atque SS. Sulinskie itidem Cameranos Granitiales Liechanovicz Cito rne Luitae Poenae Septem Marcarum Polon. pro parte Judicij sui adjudicatae non solutionis permittitur Condemnatio Additur et Dec.

Item actor Conq. G. Joannem Kęsicki Cito rne non Solutionis Luitae 3. marcarum Polon. pro Parte Judicij sui adjudicatae Ad Dec.

Idem actor Conq. G. Joannem Smolerski Actum Pne non Solucionis Luitae 3. marcarum Polon. pro Parte Judicij sui adjudicatae permittit Condemnatum A.D.

Idem actor Conq. GG. Gyrzynskie et Krasinskie Actum Ratione non Solucionis Poenae Luitae 3. marcarum Polon. pro Parte Judicij sui adjudicatum A.D.

Omnes Mtis Judlis Publicavit

Actum in Raciąż in Terminis Communibus Terrestribus Plocensibus Districtuum Raciąziensis Simul et Plonscensis Vigore Legis in Diem hodiernam legitime incidentibus Feria Quarta post Festa Solennia Sacri Pentecosten Proxima Scilicet die Vigesima prima Mensis Maij Anno Dni 1777

Coram MM Francisco in Borowice Rescipe[illegible] Judice Joanne in Krasniewa Gumowski Subjudice Antonio Wozniecki Vice Notario Castr Plocen in Locum M Francisci Czołkowski Notarij Terrn Plocen Electo Subdelegato Notario Terrnibus Plocen Inpraesentia MM Antonij Wiszczycki Vexilliferi Supremi Francisci Łagowski Pincernae Supremi Josephi Charski Tribuni Raciąziensis Adami Łęczyński Camerarij Granitialis Ejusdem Milodrowski Camerarij Pauli Zołtowski Vice Notarij Terrnd Plocen Joannis Gościeński Alberti Sokolnicki Valentini Chmielewski Valentini Strzeszewski Stephani Rudzieński Mathiae Druchowski ac aliorum plurimorum Nobilium ad actum praesentem Congregatorum nec non Mlis Rnd Gnalis Bonifacii Laurentij Synoradzki de Sasty authi et Jurati actum praesentem acclamantem

X M. Franciscus in Berowice Roscipowski Judex Terrae Ploc. actor Cum M. Thoman Nowowiejski venatorem Wysogrodiensem citatum me Solutionis Summae ultra Contractum et verbalem assecurationem emunctae Cum pisione provenit

Condemnatio

X Relicta ob M. Ignatij Nowowiejski venatoris Terrae Wysogrod. actor et alij Cum M. Thoman Nowowiejski venatorem Wysogrod. citatum alios me Solutionis Summae Cum pisione provenit

Condemnatio

X S. Lucas Cieslinski Burgrabius Cr. Ploc. actor Cum Perillustrissimum Mathiam Rolitnicki Canonicum Cathedr. Ploc. citatum me Solutionis Summae Cum pisione

Decretum Solutionis

4. Perillustris Rndsmus Mathias Nolytri
ely Canonicus Cath. Ploc. actor cum Perill.
Rndsmo Felicero Cieslinski Canonico Cath.
Ploc. Citato ~~me~~ me ab Dilectionis Sententia ~~solutionis~~ Summae ~~cum per~~
~~tione~~ Cassationisque scripti ac Cessionis
decernendae poenalitatis
Combinata Dnum Solutionis

5. M. Josephus Bromierski Vice Capitaneus
Castri Ploc. actor et alij cum Relicta ob M.
Petri Pzerkowski Dapiferi Crzemenecensis Cit.
et alios me Indebitae Vexae
non sunt

6. Jac. M. actor et alij cum Eand.
M. Pzerkowska Cit. et alios
non sunt

7. M. Sevennus Malewski Thesaurarius Terrae Visogro
X dienae actor et alij Conq. W. Krasewskie et Skwarskie Citat. et alias
Rne Compostationis Decen et ejus approbationis
Condemnatio

8. G. Josephus Bonkowski actor Cq. G. Joannem Ko
rzybski Citat. me solutionis Summae Compositione
Decretum in Contumaciam

9. MM. Węgrodzcy Conjuges Succamerarii W.
Zacrocimenses actor et alij Cq. MM. Antoni
um Vexilliferum Sieprzec et Josephum Dapi
ferum Zawiszne ~~Citat~~ fratres Inter se germa
nos Niszczyckie Citat. et alias rne Sevationis
Summae in vim Exemptionis Bonor. Unieck. pro
veniens Dimissionis Br.
Combinata Decretum solutionis

10 254

Illustris Rndus ~~Franciscus~~ Ignatius Małowieski Praepositus et Decanus Drobinensis actor et alii Cum G. Valentinum Zochowski Burgrabium Cum Plocensi Citat et alios me Extraditionis horologii pectoralis

Decretum Extraditionis horologii

11

X G. Fabianus Grzybowski Burgrabius Castr. Plocensis actor Cum Illmo Amdo Rndum Casimirum Kosienski Praepositum et Curatum Ecclesiae Unicensis ~~Cas~~ Citat et alios me Cassationis Transactionum quibus Cassatis Levationis Summae dimissionis Sortium Bd Jezewo et Kachocino unaliter dando Calculo bonificationisque praetensionum Decretum Libertatis

12 Famatus Jankowski Incola Raciąż actor et alii Cum Famatum Teophilum Sokołowski Citat et alios me Indelitae vexae ac refusionis Litis Expensarum Non sunt

solutt.

13. Successores A. G. Josephi Pilchowski actt et alij conq MM. Chamskie Tribunos Poloceng Citt et alios
Ratione sufficientiae Conscriptionis Regestri rerum Mobilium, extractitionisq rerum mobilium et Documentorum solutionis Summarum receptarum et praeventarum
Decretum Condescensionis

solutt

14. G. Franciscus Rogierski actt et alij Conq Gsos Bromierskie Citt et alios
Rne Solutionis Summae
non sunt

solutt

15. Relicta A. M. Pączkowski Dapiferi Cremenecenq actt conq M. Bromierski Vice Capitaneum Plocenq Citt et alios
ad aperiendam Inquisitionis
Decretum Inquisitionis

ns.

16. Consors G. Kurowskj actt et alij cong Gsos Go-
tembiowske et Boydanske Citt et alios.
Rne Cassationis transactionum ac aliarum
ptensionum Decretum Libertatis

solutt.

17. Perillris Admdm Rndus Floriamus Jaroszo-
wski Decanus Raciąsienę actt et alij cong
mm. Mokrske Citt et alios
Rne Solutionis Decimae
Combinata

solutt.

18. Gnosi Rudowscy actt et alij cong Gsos Dobrske
Citt et alios.
Rne Dimissionis fundor una cum dando Calculo
Decretum Condescensionis

19. G. Franciscus Zaborowski actt et alij conq Gnosos Tan-
skie Citt et alios
Ratione Levationis Summae

~~[illegible]~~
Condemnatio

20. Gsi Zgliczynscy actt et alij conq Gnosos Jose-
phum Mathaeum et Gabrielem Zgliczynskie solutt.
Citt et alios
Rne extraditionis Subditae
non Sunt

21. ~~Gnosi Zbyszynski actt et alij~~ Zgliczynscy
Gnosi Zgliczynscy actt et alij conq Gnosos solutt
Wielunskie et Charzynskie Citt et alios
Rne „Levationis Summae Dimissionisq fortium
~~Desolationis~~ aedificior ac aliarum
Pretensionum Tmo Comprehensar
non Sunt

solutt.

22. Gsus Michael Nagurski actt et alij cong Gs Kleniewski et Pruszczynski Citt et alios Rne solutionis Summae

Libera Pars ad praesens a Termino

J. Solutt.

23. Religiosissima ac DEO Dicata Ursula Constantia Podoska Conventus Supriens abbatissa totusq Conventus Actt et alij cong MM. Wągrodzke Succamerarię Zaciciniensis ac Succoris et M. Ignatij Wessel atq Niszczycke Citt et alios

Ratione Solutionis Summae cum pensione

Decretum Commemorationis

24. Gsus Valentinus Zochowski Burgrabius Cronę Plocensis actt et alij cong Gsus Kraszewske Citt et alios.

X. Ratione solutionis Summae

Condemnatio

solutt

25. G. Albertus Rykaczewski cum et alij cons. M. Franciscum, et Josephum Kamgowskie Citt et alios
Rne Solutionis Summae Comportationisq Quietationis de persoluta Eadem Summa.
Libertas a Termino

solutt

26. G. Jacobus Pomianowski cum et alij cons. G. Albertum Ostrzykowski Citt et alios
Rne Solutionis Marcae Contraventionisq Dan.
Decretum praeste

solutt

27. G. Simon Sokarzynski cum cons. Perfidum et Infidelem Major Jaywel. Judaeum Civitatis Plonscens Citt et alios
Rne Solutionis Summae cum praesente
Condemnatio

J. L.

28. G. Christophorus Grąmczewski actt et alij cons
G. Balthasar Rakowski Citt et alios
Rne Solutionis Summae cum pensione.
Decretum Communicationis

solutt.

29. G. Valentinus Trętowski Burgrabius Cron Cie-
chanoviens actt et alij cons M. Petrum Sut-
kowski Dapiferiae Lucoviens Citt et alios
Rne Patrati homicidij
Decretum Scrutinij

solutt.

30. G. Kruszewski actt et alij cons G. Vincentius
Sieklucki Citatt et alios
Rcd aperiendae Inquisitiones
non sunt

solutt

31. G. Antonius Szostkowski actt et alij cons G. Starczewski Citt et alios.
Rne Comprobationis vulnerum.

Non Sunt

solutt

No. 32. Gnosi Brudzinscy actt et alij cons G. Cywinski Citt et alios
Rne appropriationis agrorum ac attentae violentiae

Non Sunt.

No. 20

N. 33. G. Laurentius Zglenicki actt et alij cons Gnosi Kowalewskie Citt et alios
Rne solutionis summae ac costarum pretensionum Tmi Comprehensarum.

Decretum Inquisitionis

P.I.K.

N. 34. G. Theodorus Brudzienski actt et alij
cons. G.G. Nieborski Citt et alios
Rne Solutionis cum provisione.

non Sunt

P.I.K.

N. 35. Idem actt et alij cons. G. Valentinus
Strzeszewski Citt et alios
Rne Solutionis summae Dotalis

non Sunt

J.S. Solutt.

N. 36. Gnosi Antonius Kostecki et Theressia de Lewicki
Conges tum Magdalena Lewicka Virgo Innupta et
alij Successores et M. Thomae Kuklarski Thesau-
rarij Orszaniensis actt et alij cons. Celsissimos
Duces Antonium Cieszerzynski et Constantiam
de Pruchentatt primi et J.M. Joannis Comitis
a Gora Skarbek Castellani Junioladislaviensis
Idi ad praesens voti Juricem Conges tum ejusq. J.M.
Castellani Successores Citt et alios
Rne Solutionis summae cum provisione.

non Sunt

solutt

37. G. ~~Joannes Rakowski~~ Christophorus Grzmiże-
wski actt et alij cons G. Joannem Rakowski
Citt et alios
Ratione Cassationis Resignationis ac
aliarum pretensionum 30
Decretum Communicationis

solutt

38. G. Thomas Siemiętkowski actt et alij cons
G. Nicolaum Siemiętkowski Citt et alios
Rne exclusionis sortium ac aliarum pretensionum
Decretum Condescensionis

solutt

N. 39. G. Thomas Kruszewski actt et alij cons Gsos
Kurowskie Citt et alios
Rne appropriationis agrorum.
Decretum Condescensionis

solutt

N. 40. Gnos Szatkowscy actt et alij cong Gnosos Zbyszynskie Citt et alios
Rne appropriationis arcan ac certan ptensionum Tmo comprehensan
non sunt

solut

N. 41. Jidem actt et alij cong Eosd Citt et alios
Rne attentt violentiae ac Statutorum G. Martianne Szatkowska.
Combinata

S. C.

N. 42. G. Strzezewski actt et alij cong G. Kraszewski Citt et alios
X Rne solutionis summae cum pvisione
Condemnatio

solutt

N. 43. G. Mathaeus Druchowski actt et alij Conq
GG. Druchowski et Smolinski Camerarium
Trrem Rosanenq Citt et alios
Rne Solutionis Summae.
Duntum Solutionis

30 N

solutt

N. 44. Idem actt et alij Conq M. Josephum
Ubysz Venatoriq Plocenq Citt et alios
Rne Solutionis Summae cum prisione
Decretum Solutionis

solutt

N. 45. Idem actt et alij conq Gsos Stawiskie
Conqes Citt et alios
Rne Pretensionum ex tenuta emicanq
Dandiq Calculi
NON LUNT

N. 46. G. Valentinus Strzeszewski actor et alij
conc. G. Franciscum Nicki Citt et alios
Rne Contraventionis, Decreto Solutionisq Marcarum
ac aliarum Pretensionum Tmo Comprehensum
Accordata

N. 47 G. ~~Mathias~~ Bartholomaeus Szathowski actor et alij conc. solutt
conc. Gsos Grzmczewski Citt et alios
Rne Solutionis Summae Successionalis
Condemnatio

N. 48. G. Joannes Grabowski actor et alij conc. solutt
G. Josephum Brudzienski Citt et alios
Rne Solutionis Summae cum pisione
non sunt

solutt.

49 G. Joannes Rakowski actt et alij Cong. Gnosus Sokolnicke Congus Citt et alios
Rne Solutionis summae cum prisione.
Decretum adcitationis

solutt.

N. 50. Idem actt et alij Cong. G. Christophorus Gnoczewski Citt et alios
Rne Solutionis summae cum prisione
Libertas.

solutt.

N. 51. G. Stanislaus Grabowski actt et alij Cong. Gnus Chudzynski Charzynski et Debkowski Citt et alios
ad aperiendas Inquisitiones
non sunt

N. 52. Illustris Dnus Florianus Jaroszewski Decanus et Praeperitus Kaczyc actor et alij MM Mokrobie Cetera et alios mre Decimarum de Bonis Kopolowy

Non Sunt

N. 53. G. Paulus Karwowski actor cum G. Bartholomaeo Tyszynski Cetera et alios mre Solutionis contributionis fumalis Personalis Comparitio

Solutt

Nro. 54. Gnosi Naguszewscy actor et alij cum Gnosi Kruszewski Niegorski et Gołembiewskie Cetera et alios Ratione attentae violentiae

Dilatio Inquisitionis

solutt

N. 55. Relicta et Gnosi Ludovici Kocięcki actt et alij cons Gnosos Kocięckie Citt et alios Ratione Expulsionis.

Non Sunt

solutt

Nro. 56. G. Paulus Cywinski actt et alij cons Perillrem Admdm Rndm Josephum Praepositum Krayeoriensem et Gnosos Czachorowskie Citt et alios Ratione Solutionis Summae cum praevisione

Condemnatio

solutt

N. 57. M. Franciscus Kamigowski Dapiferus Terrae Vissogrodiensis actt et alij cons Illrem Admdm Rndm Trojanowski Praepositum Ciemiecensem Citt et alios Ratione extraditionis subditi

Condemnatio

58 GG Dłużniewscy Actor et alij Conz GG Drozdowskie Citatt et alios r
ratione Actor Pretensionum.

Non Sunt.

59 M Franciscus Lugowski Pincerna Supre
actor et alij Conz M Victorinum Kossolubski Thesaurarum Placet Actor et alios me Solutionis
Summae admentem Contractus Tenutarum ex
Sortibus Traditis Bd Kossolubski et Kraszkowski
quae Decretum Sabestionis

60 Idem M actor et alij Conz MM Mokrskie
Citatt et alios me Solutionis Summae
Decreto Comissionali adjudicatae Cum pro sio
ne quaerere Contraventionis Ex Decreto

Condemnatio

N. 61. M. Paulus Sutkowski Dapifer Lucenensis actt et aly cons G. Valentinum Trefowski B.C. Ciechanovien. Citt et alios S.
Ratione Circumscriptionis
Dilatio Scrutinij

Solutt 40

N. 62. G. Stanislaus Murawski actt et aly cons G. Nicolaum Moszczynski Simonem Turski et Peptawske Cojes citt et alios
Rne Solutionis Summae cum prisione
non Sunt

PZ

N. 63. G. Antonius Rupinski actt et aly cons Gsos Szatkowske Bronowske et Glazewski Citt et alios
Rne Solutionis Summae.
Decretum Condescensionis

solutt.

64. Gnosi Gołembiowscy actt et alij cong Gnosos Kurowskie
Citt et alios
Ratione indebitae vexae ac certar pretensionum
Combinata Decretum sufficientiae
Probationis Competentiae Acceptatis

solutt.

65. Iidem actt et alij cong M. Josephum Ubysz Vene
toriq Plocens Citt et alios
Rne evictionis ab Impedimento Iuridico.
Combinata

solutt

66. M. Iacobus Chamski Tribunus Połocens actt et alij
cong Gnosos Pilichowskie Citt et alios
Rne solutionis Summar ac aliar pretensionum
Decretum Condescensionis

P.Z. solutt

1. M. Carolus Sokolnicki Tribunicæ Plocensis actt et alij
cons Gnosos Franciscum et Andream Camerarium Trem
Zacrocimensis Olszewskij Citt et alios
Ratione statutionis subditor.
Decretum Statutionis

P.Z. solutt

2. M. Joannes Sokolnicki Tribunicæ Plocensis actt et
alij cons M. Ludovicum Zielinski Pocillatorem Rosa
nensis Dnum atq Gnosos Konarzewski Malinski Citt
et alios.
Rne extraditionis equor.
Decretum Inquisitionis

solutt.

3. G. Jacobus Dramienski actt et alij cons G.
Franciscum Dramienski Citt et alios
Ratione Exclusionis
Decretum Condescensionis

solutt.

70. G. Casmirus Cywinski actt et alij cong G. Petrum Br
dzienski Citt et alios 60
Rne attentae violentiae
Decretum Condescensionis Comissalis
Actoratibus

P.Z. P.Z.

71. Honestus Jacobus Mroz actt et alij cong G. Ma
thiam Dobrski Citt et alios
Ratione extraditionis Omnium
non Sunt

P.Z. solutt

72. Relicta et G. Joannis Stotwinski et G. Marianna
karska Virgo Innupta actt et alij Cong MM. Za
krzewske Dapiferis Ciechanoviensis Citt et alios
Rne Solutionis Summae
NS.

3. G. Ambrosius Dłuzniewski actt et alij Conq solutt
G. Alexandrum Karwowski Citt et alios
Ratione attentt violentias
Decretum Inquisitionis

14. Idem actt et alij conq G. Hiacinthum Gosci solutt
cki Citt et alios
Ratione restitutionis francae.
non Sunt

15. G. Paulus Brudzienski actt et alij Conq M. Jo solutt
zephum Ubysz Venatoriae Plocens Citt et alios
Rne solutionis Summae cum provisione
non Sunt

solutt.

76. Relicta et G. Josephi Karwowski actt et alij cons. G. Stephanum Karwowski Citt et alios Rne Solutionis Summae.

Non Sunt.

solutt.

77. Gnon Bronowscy actt et alij cons. G.G. Szatkowske Rypinskie et Glażewscy Citt et alios Rne Cassationis Transactionum et melioratio nis Decreto Decretum Condescensionis

solutt.

78. Gsi Sachoccy actt et alij cons. G.G. Drozdowske Citt et alios Rne Solutionis Summae

Non Sunt

I. soluto
277

79. G. Mathaeus Dobrski actt et alij cons. Gnosos.
Rudowskie Citt et alios
Ratione ~~in debita vexa~~ Cassationis quoad
Transactionem Rep. Suetionis Juris Com
portationis Documentorum Dimissionis Sor
tem ac Indebitae vexae
Combinata

80. G. Jacobus Dramienski actt et alij cons.
G. Franciscum Dramienski Citt et alios
Ratione exdivisionis.
Nd

81. G. Thomas Wieniołski actt et alij cons. M. Joannem
~~[illegible]~~ Podoski Thesaurarium Kaciensem
Citt et alios me Cassationis resignationis
[illegible] Transactionem
Condemnatio

PZ

82. M. Ignatius Sampławski Venatoris Dobrinensis actor et alij cons. Illmi Admodum Rndos Leonem Belewski Praepositum Węgrowien. et Vincentium Omielewski Citt. et alios

Ratione solutionis summae restitutionisque frumentorum. Decretum personalis Comparationis

PZ

83. Idem actor et alij cons. Honestum Laurentium Zakrzycki Ovillatorem Citt. et alios

Ad reserandas Inquisitiones

Decretum Solutionis

84. Perfidi et Infideles Jacek Zielkowicz et Marie Invicem Coniuges actor et alij cons. G. Swierczewski Citatt. et alios ratione attentatae violentiae

Decretum Inquisitionis

60

15 G. Bartholomaeus Szathowski actor et alij cons. Gnosus solutt
~~Bębnowski~~ Bronowski Citt et alios
Ratione Adempti oris ac aliarum Gratiarum
Combinatae Decretum Condexensionis

16 G. Kwasieborski actt et alij cons. G. Joannes solutt
Korzybski Citt et alios
Ratione violentiarum
Decretum Inquisitionis

M. M. S.
17 Gnosus Alexander Karwowski actt et alij cons.
G. Dłużniewski Citt et alios
Rne attentae violentiae
Combinata delatio Inquisitionis

88. Michael Szawłowski Dapiferus Vissogrodiensis actor et alij Cons. M. Franciscum Szawłowski Dapiferum Vissogrodiensem Citt. Rei restitutionis Inventarium

Decretum Condescensionis

P.Z. X

89 X ~~[illegible]~~ Gnosi Chądzynski actor et alij Cons. GG. Grabowskie Citat. et alius me non tentat ad operiendam Inquisitionis Condemnatio

A

90 G. Joannes Sabkowski actor et alij Cassonae Cons. GG. Zbyszewskie Citat. Cassonae et alius me Cassationis Condemnationis ac Delitae vixit

non sunt

Gsus Casimirus Niegorski Actt et alij Conc Gnosos Naguszewskie Citt et alios
Ratione peractarum violentiar
Combinata Dilatio Inquisitionis

PZ

12. M. Franciscus Szawłowski Dapiferiae Vissogrod Actt et alij Conc M. Michaelem Szawłowski Dapiferidam ~~Actt et alios~~ Vissogrodiae Citt et alios me Pretensionum
Combinata Decretum Condescensionis

Solutt

13. Illmi Admum Rndus Josephus Cusatus Krayczewski et G. Casimirus Czachorowscy Actt et alij Gsos Paulum et Brigittam Cywinskie Citt et alios
Rnc indebitae vexae ac aliae Pretensionum
Combinata Decretum Solutionis

94 G. Franciscus Zochowski actor et alij Cq G. Joannem Gq
siorowski Citatos et alios me violentiam adaperi
endi Inquisitionis
Decretum Penalidatis

95. G. Andreas Tanski actor et alij cum Relictas
et Successores ot G. Simonis Tanski et ot M.
Vlmatini Bonkowski Pincernae Zawskiensis
Citatos et alios
Ratione assignationis Iudiciae ac aliarum pensionum
Imo Comprehensarum non habere terminum

96. G. Simon Bezdanski actor et alij Cq GG Ku
rowskie Citatos et alios me violentiam adrese
rando Inquisitionis ~~non habere terminum~~
Decretum Solutionis cum Penalidate

solut

97. G. Joannes Bilenski actor et alij cum GG. Sokolnickie
Citat et alios
Ratione Indebitae vexae ac praetensionum
Combinata

solutt

98. G. ~~Zyborski~~ Casimirus Ostrzykowski actor
et alij cum GG Pomianowskie Citat et alios me
varias praetensiones
non sunt

Sol

99. G. Joannes Gorczynski actor et alij cum GG
Albertus Ostrzykowski et Wierzbickie
Citat et alios me notentur adversarii
Inquisitores
Decretum Poenalitatis

100. G. Joannes Gosiorowski actt et alij Cons. G. Franciscus Zochowski Citat et alios mc violentiae adversariae Inquisitiones Combinata Decretum Penalitatis

101. G. Franciscus Zglenicki actt et alij cons. Relict. et Successores ob G. Francisci Zawidzki Citt et alij Ratione levationis summae dimissionisq. sortium Decretum solutionis solutt

102. Pnon Wierzbicey actt et alij cons. G. Joannem Goszczynski Citt et alios Ad aperienda Inquisitiones Combinata Decretum Penalitatis solutt

103 Conventus Sepreen Virginum Monialium Ordinis Sancti Benedicti ad Ctalis Cum MM Wygrodzkie Succamerarie Sacrosimae Conjuges ac Successores ad Mgnatis Vessel Dapifers Sepre Citatos me Solutionis Summae Cum pensione. non sunt 9

104 G Michael Humiecki ad Ctalis Cum M Josephum Ulysz Citatos et alios me Solutionis Summae Cum pensione

Decretum Solutionis

105 G Simon Gleczyński ad Ctalis Cum 99 Rupinskie Citatos et alios me Cassationis Inscriptionis ac aliarum Transactionum ac aliarum Contractuum

Decretum Condescensionis Combinatis Actoratibus

solutt

106 G. Franciscus Nicki actt et alij cons. G. Valentinum Trętowski Burgrabium Cons. Ciechanoviensis Citt et alios
Ratione Circumscriptionis
Combinata Detectio Inquisitionis

107. G. Bernardus Goscicki actt et alij cons. G. Stephanum Brudzieński Citt et alios
Rne Solutionis Summae Dotalis

non Sunt

M. S.

108. G. Stephanus Karwowski actt et alij cons. Relictam et Gnri Josephi Karwowski Citt et alios
Ratione certar. Pensionum ac Solutionis dominar. Condemnatio

9. G. Nicolaus Siemiętkowski actt et alij cons Gnos
Siemiętkowskie Citt et alios
Ratione Exclusionis Sortium. ac aliar
Pretensionum Trno Comprehensar
Decretum Condescensionis Combinatis Autoritatibus

solutt

10. Gnosi Cywinscy Conges actt et alij cons Perillrem ad
modum Rndum Josephum Czachorowski Praepositum
Krajewscensem Citt et alios
Ratione Solutionis Summae cum praescripta
Decretum Solutionis

solutt.

11. Gnosi Gadomscy actt et alij cons Gnosos
Sosinskie Citt et alios
Ratione Comportationis Traditionis.
NS

112. Perillustris Rndissimus Mathias Kobitnicki
Canonicus Cathedralis Plocen. actor et alij
Cum Perillustrem Rndissimum Felicem Cieslinski
Canonicum Cathedralem Plocen. et Lucam Cieslin
skie Cath. mei Indebitae vexae Capitaneus
scripti ac decernendae penalitatis
Combinata Decretum Solutionis

113. M. Josephus Bromierski Vice Capitaneus Crenen. Plocen.
actor et alijs Relictam et Successores ob M. Petri
Pączkowski Dapifer Crenenensem actor et alios
Ratione indebitae vexae
Combinata Dilatio educendae Inqui
sitionis

114. Relicta ob S. Augustinum Drozdowski actor et alij Cum
Gnosos Valentinum et Joannem ac Illmum Admodum
Rndm Jacobum Praepositum Dziechtanensem Cath.
ro Drozdowskie ac Gnosos Dłuzniewskie Cath. et
alios
Ratione Solutionis Summae una cum provisio
no ab eadem provenien. vindicationis Sortis ac aliarum
pretensionum Communicatio Documentorum

GG Stephanus Dobosti et Marianna Rostkowska Con
jugis actor et alij cum Gen. Rakowski Cit. et alios
ratione solutionis summae

Condescensionis

116

G Mathaeus Pruszczynski actor et alij cum G
Joannem Kleniewski Cit. me Evictionis
ab Impedimento Jurisdictionis G Wagurski

Non sunt

PZ

116 M. Ignatius Samptawski Venatoris Dobrinen
X actor et alij cum Illmo Admodum Rndmo Vincentium
Cmielewski Praepositu Kamienecensi Br. Rzewin Com
missarium atq LL. Antonium Brogosz et Pau
lum Trakiewiak de Bonis Rzewino Subditos
Citt. et alios
Ratione restitutionis Bombardar. contra
ventionisq Decr.

Non docet de Termino

118 M. Ignatius Sąmptawski Venatoris Dobrinensis ac et alij cons. Perillres Admdm Rndos Leonem Belowski Canonicum Lowiensem Communicatis Vągrowiensis Praepositum ac Vincentium Cmielowski Praepositum Camenicensem Br. Rzewin Commissarium totumq Conventum Vągrowiensem Citt et alios Ratione ~~[illegible]~~ prati violenter appretensionis dejectionisq ejusdem Caeteris

non sunt

PZ

119. Idem M. actt et alij cons. Perillrem Admdm Reverendum Vincentium Cmielowski Br. Rzewin ac Conventum Vągrowiensem spectans Commissarium ac totum Eundem Conventum Citt et alios Ratione Extradictionis subditae.

Ob non personalem Partium Comparitionem non posse sortiri Judicatum

PZ

120 Idem M. actt et alij cons. Eundem ac Perfidum et Infidelem Zelman Tabernae in Bonis Grochowalsk sitt Arendatorem Citt et alios Ratione Certae Pretensionum Termino Comprehensam

non docet

P. Z.

nr 291

21. M. Ludovicus Zielinski Pocillatoris Resanen. actor et alij Cum M. Joannem Sokolnicki Tribunen. Stoc. Cit. et alios rne violentiae

Combinata Inquisio

Solutum.

22. Gsus Joannes Korzybski actor et alij cons. Gnosensis Kwasieborski Citt. et alios

Ratione attentatarum violentiarum

Dilatae Inquisitionis Combinatis acteratibus

nr 44

23. Relicta et haeresses ob. G. Simonis Tarski actor et alij Cum E. Andreae Tarski Cit. et alios rne satisfactionis submissionis Certae et aliar. Circum et antiar.

Combinata libertas a Termino

124 G. ~~[illegible]~~
Paulus Brudzinski Actt et Alij cons M. Josephum
Ubysz Venatoriae Plocens Citt et alios.
Ratione solutionis Summae cum Provisione
Condemnatio

125. Gnosus Zbyszynski (tum Albertus Lesnikowski) actt et alij cons non finitum
Calendarium

n. Sol.
solutt.

126. Gnen Szostkowscy actt et alij cons S. Antonium
Starczewski Citt et alios
Datione Comp. Validitatis vulnerum.
~~non dum~~
Franciscus Ignatius Junosza Rosciszewski Judex
Trns Pastus Plocens [illegible]

Ordo pœnalium sub actu Fæ Ktæ post Festa Solennia Sacri pentecosten proxima scilicet Die 21 Mensis Maij Anno Dni 1777 in Rauaz.

Instigator Judicij Pœnæ actt conæ M. Victorem Kossobudzki Thesaurariæ Plocensis Citt. Ratione non solutionis pœnæ bis septem Marcarum Polonicalium pro Parte Judicij adjudicatt. super quibus decernitur Condemnatio additur et R.

Fæ actt conæ G. Albertum Ostrzykowski Citt. Rne solutionis ~~marcarum~~ pœnæ Quadruplicis Quatuor decem MM Polonicalium Judicij sui adjudicatt. decernitur additur et remittitur.

G. Sigismundus Dramenski actt conæ G. Balthasar et Fabianus Bogdanskie Citt Rne solutionis pœnæ Simplicis 14 MM. Poll. in vim Constitutionis loci standi Parti obiciens adjudicatæ super quibus decernitur Condemnatio additur et remittitur.

Illmus Admdus Rndus Florianus Jaroszewski Decanus et Præpositus Zaciązienses actt conæ MM. Wogrodzkie Succamerariæ Zacrociminis Citt. Rne non solutionis pœnæ Duplicis 14 Marcarum Poll. Judicij sui actt adjudicatt. super quibus decernitur Condemnatio additur et remittitur

Illustris Admodum Rndus Florianus Jaroszewski Decanus et Ex-
positus Raciąziensis actt conc M. Victorem Kossobudzki
Thesaurarum Plocensis Citt. Rne non solutionis poenae
simplicis 14 MM. Pott. Decen Judicij sui adiudicatum
super quo Decernitur Condemnatio addit et remit.

G. Joannes Niedroski actt et alij conc M. Theodorum
Burzycki Citt. Ratione non solutionis poenae sim-
plicis quatuordecim Marcarum Polonicalium in vim Con-
stitutionis loci standi Parti obicienti adjudicatum
super quo decernitur Condemnatio addit et
remittitur.

Gnosi Michael Gołembiewski et Simon Bogdański
actt alij conc G. Elisabethem de Reskie Kurowska Citt
Rne non Solutionis poenae Duplicis Quatuordecim
marcarum Pol. in vim Contravenientis Decen ~~Intuitu non~~
pro pte actt adjudicatum super qua decernitur Con-
demnatio Adj.

Instigator Judicij praesens actor conc M. Franciscum Szawło-
wski Dapiferum Visogr. Citt rne Luitae Semi Quatuor
MM. PP. pro pte Judicij sui adjudicatum non
solutionis Adj.

Idem actt conc G. Antonium Starczewski Citt rne
poenae Simplicis Quatuor decem MM PP. pro pte
Judicij sui adjudicatum non solutionis Adj.

Instigator Judicij praesens actor Conc. G. G. Bogdanskie
cit. me non Solutionis paenae Septem M. M. PP.
pro Pte Judicij sui adjudicato decernitur condemnatio
A. D.

Idem actor Conc. Antonium Szostkowski cit. me
non Solutionis paenae 14. mm PP. pro pte Judicij
sui adjudicato A. D.

Idem actor Conc. G. Franciscum Zochowski cit. me
paenae simplicis 14 mm PP. pro pte Judicij
sui adjudicato non Solutionis decernitur Conde-
mnatio A. D.

Idem actor Conc. G. Elisabethem de Rzeskie Kurowska
cit. me non Solutionis paenae duplicis Qua-
tuor decem mm PP. pro pte Judicij sui adjudicato
decernitur condemnatio A. D.

Idem actor Conc. M. Jacobum Chawski Tribu-
num Rotocz. cit. me non Solutionis Sextae paenae
8 mm PP. pro pte Judicij sui adjudicato A. D.

omnes Actis Judicis publicavit.

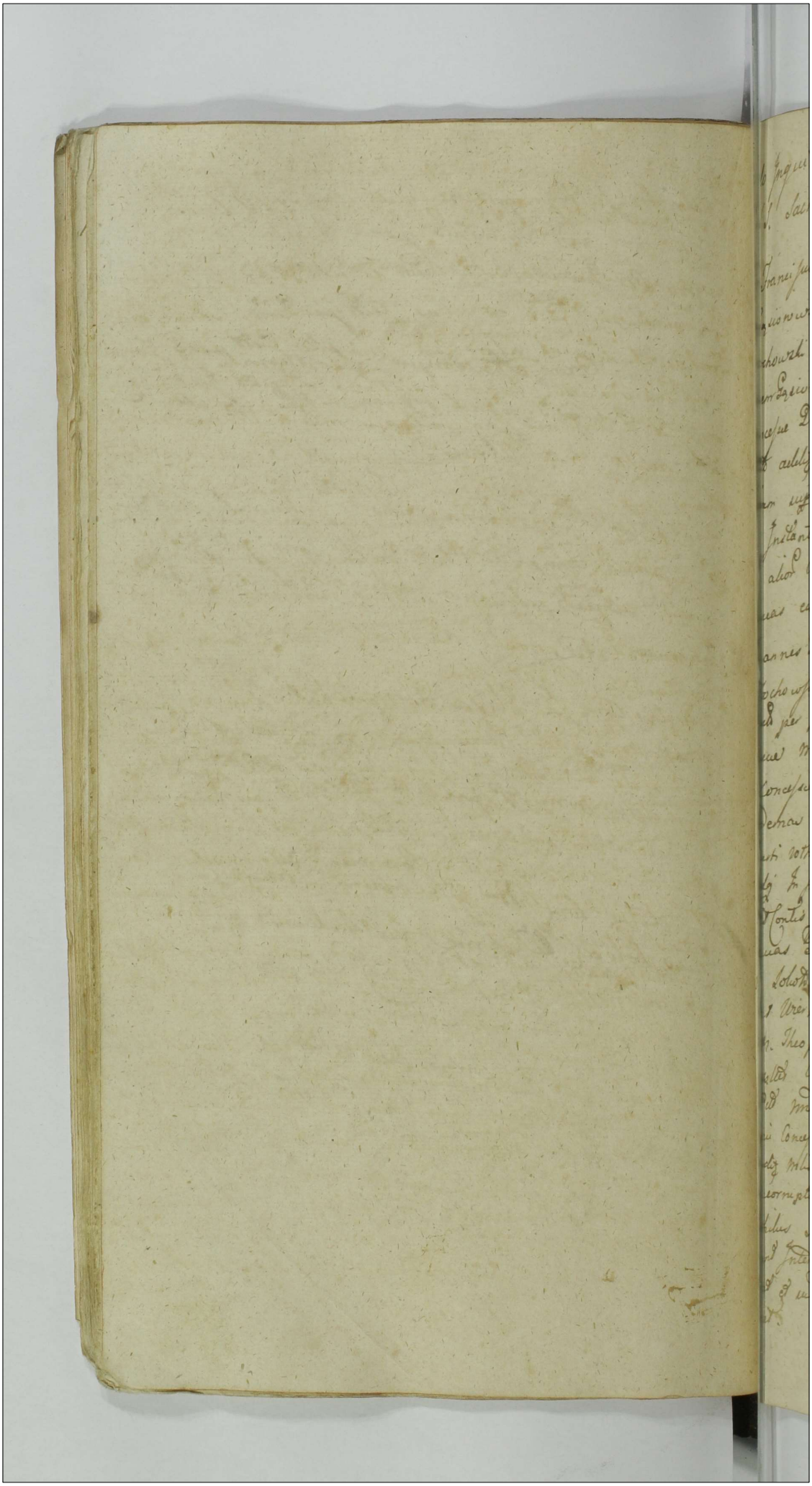

Ordo Inquisitionum sub actu F. 4tae post Festa SS. Sacri Pentecosten in Raciąz 1777mo.

G. Franciscus Zochowski Actor et alij Con G. Joannem Gąsiorowski Citt et alios Actt per Gsum Franciscum Zochowski suo et alior Actt nnd pltes Citt per G. Joannem Gąsiorowski Judm Insistendo Decreto Judicij sui concessae Dilationis Inquisitionis inter Partes modernas lato addit mlis Judlis ad pronuntiandam Juri rotham sup Incorruptionem Testium, Parti Actt idq in Instanti pstitit G. Franciscus Zochowski Actor suo et alior Actt nnd inducat Testes et Inquisitiones suas educat idq in Instanti induxit et eduxit

G. Joannes Gąsiorowski Actt et alij Con G. Franciscum Zochowski Citt et alios Actt per G. Joannem Gąsiorowski suo et Contis suae nnd pltes Judm Insistendo Decreto Judicij sui concessae Dilationis Inquisitionis inter partes modernas lato addit mlis Judlis ad pronuntiandam Juri rotham super Incorruptionem testium Parti Actt idq In Instanti pstitit G. Joannes Gąsiorowski suo et Contis suae nnd Inducat testes et Inquisiones suas educat idq in Instanti

NN. Sokołowscy Actt et alij Con Famiul Jankowski et Wiernickie Cives Raciąscen Citt et alios Actt per N. Theophilum Sokołowski suo et Contis suae nnd pltes Citt per F. Josephum Jankowski suo et alior Citt nnd pltes Judm Insistendo Anteriori Decreto Judicij sui Concessae Dilationis Inquisitionis inter Partes modernas lato addit mlis Judlis ad pronuntiandam Juri rotham sup Incorruptionem testium idq in Instanti pstitit N. Theophilus Sokołowski suo et Contis suae nnd Conscribant Interrogatoria et Parti Communicent Testes inducant et suam Inquisitionem Expediant Induxerunt et Eduxerunt.

Famatus Josephus Junkowski Actor et alij Con Famatus Sokołowskie Actor et alios Judm Insistendo Anteriori Decreto Julij sui Concessae Dilationis Educendae Inquisitionis inter Partes Modernas prolato addictis Mlis Judlis ad pronunciandum super Incorruptionem testium Justi Rothan alij in Instanti Constitit Famatus Jakowski suo et alios Actor nne Conscribant Interrogat et Eaq subscribant Partiq Communicent Testes inducant et suam Inquisitionem Expediant Conscripserunt subscripserunt sibiq Communicarunt, Testes induxerunt et suam Inquisitionem Eduxerunt. Actor per F. Jankowski suo et alios Actor nne pltes Actor per N. Sokołowski suo et alios Actor nne pltes.

G. Simon Bogdanski Actor et alij Con GG. Kurwowskie Coniuges Actor et alios Actor per G. Simonem Bogdanski Actor per G. Mathaeum Krzywkowski Judm Insistendo Anteriori Decreto Julij sui Concessae Dilationis Inquisitionis inter modernas Partes prolato addictis Mlis Judlis ad pronunciandum super Incorruptionem testium Justi Rothan alij in Instanti Constitit G. Simon Bogdanski Conscribat Interrogat et Eaq subscribat parti Communicet Testes inducat et suam Inquisitionem educat Instantaneam Conscripsit subscripsit Partiq Communicavit,

G. Joannes Goszczynski Actor et alij Conq Praesides et Possessores B. Szatkowo Major Actor et alios Actor per G. Joannem Goszczynski suo et alios Actor nne pltes Actor per G. Laurentium Sokolnicki Judm Insistendo Anteriori Decreto Julij sui Concessae Dilationis educendae Inquisitionis inter modernas Partes addictis Mlis Judlis ad pronunciandum super in Corruptionem testium Justi Rothan Constitit G. Joannes Goszczynski suo et alios nne Conscribat Interrogatoria et Eaq subscribat partiq Communicet et suam Inquisitionem expediat Conscripsit subscripsit partiq Communicavit

Theodorus Wirzbicki actor et alij contra G. Joannem Goszczyn-
ski Citt et alios actor per G. Laurentium Wirzbicki suo
et alior actor nmo pltr. Citt G. Joannes Goszczynski pltr

G. Joannes Rakowski actor et alij contra GG. Gościcki
Conjuges Citt et alios
actor pltr Citt per G. Joannem Gościcki suo et alior Citt nmo
pltr Judm insistendo anteriori Decreto Judicij sui Concessae
Dilationis Inquisitio Intra modernas Partes additur Mtis
Judtis ad pronuntiandum super incorruptionem testium
Justi rothan idq in Instanti praestitit G. Joannes Ra-
kowski Conscribat Interrogatoria et Eadem subscribat
Partiq Communicet Conscripsit et Communicavit Indu-
cat Testes et suam Inquisitionem Expediat Induxit
et eduxit

G. Joannes Gościcki actor et alij contra G. Joannem Rakowski
Citt et alios
actor per Gnum Joannem Gościcki suo et alior actor nmo pltr
Citt G. Joannes Rakowski pltr Judm insistendo Ante-
riori Decreto Judicij sui Concessae Dilationis educendae
Inquisitionis mtis Partes modernas Prolatae additq Mtis
Judtis ad pronuntiandum super Incorruptionem testium
Justi rothan idq in Instanti praestitit G. Joannes Gości-
cki suo et alior nmo Conscribat Interrogatoria et Parti
Communicet Conscripsit et Parti Communicavit Inducat
Testes et suam Inquisitionem Expediat Induxit et eduxit

GG. Kurowscy Actor et alij Cont. GG. Bogdańskie Actor et alios

Actor per G. Elisabethem de Pęskie Kurowska in Apud G. Mathiei Krzywkowski suo et alior. Actor mod. pltor. Actor per G. Valentinum Strzyżewski Judicem Insistendo Antecedenti Decreto Judicij sui Concessae Dilationis Inquisitionis inter Partes modernas prolato additum Mtis Judicis ad pronuntiandum super Incorruptionem Testium Juris rothan. idq. in Instantis praestitit. G. Elisabeth de Pęskie Kurowska suo et alior. Actor mod. Conscribat Interrogatoria et Parti Communicet Conscripsit et Parti Communicavit inducat Testes et suam Inquisitionem Expediat inducit et Eduxit,

Infidelis Jacob Abrahamowicz Arendator Tabernae in Dzieczewo Actor et alij Cont. M. Jacobum Chamski Tribunum Poln. Actor et alios Actor per Infidelem Jacob Abrahamowicz Tabernae in Dzieczewo Arendatorem suo et alior. Actor mod. pltor. Actor per G. Joannem Szczepkowski Judicem Decidendo Adiutationem Pltis Actor Insistendo Antecedenti Decreto Judicij sui Concessae Dilationis Inquisitionis inter Partes modernas lato Additum Mtis Judicis ad pronuntiandum super Incorruptionem Testium Juris rothan. idq. in Instantis praestitit rotha in Statuto Rm. descrip. Conscribat Interrogatoria et Eadem subscribat Pti Communicet idq. in Instanti et Quoniam Pars et Quoniam Pars Acta Interrogatoria per ptem Actor. Conscrip. Pti Actor Communicata subscribere renitet quinimo per suum Comparem a Comparitione recedit et se Condemnare Permittit promder super Eadem parte Actor mod. Contraventionis Decr. decernendi Abusus Ulterioris beneficij Import. educendae Inquisitionis decernendaeq. Poenalitatis decernitur Condemnatio et properagenda Executione remittitur ad M. Loci Capitis

Publicat

1. Ignatius Sampławski Venatoris Dobrinensis actis et
alij Conc. Honestum Albertum dicti Zakrzycki Ovillatores
citat.
Actor pltus Actus per G. Sigismundum Czarnomski Ju-
dicium decidendo adiutaonem Partis actis Conc. partes
ita post translapsum Trium suum ad Judm edidit
quoniam in Causa Pser in Judicijs suis antecactis
in Plonsko F. 4ta post Festa Solennia Sacri Pentecos-
ten pxa scilicet die vigesima nona Mensis Maij Ao
1776to Dilatio Inquisitionis Utriusq partibus Decr Judicij
sui Concessa esse deducit in sequenti vero Cadentia
Judicior Decor hic in Raciąż F. 2da pridie Fest Sancte
Ludovicis Viduae Electae Dej scilicet die 14ta Mensis
Abris ad Eodem idem M. Sampławski Justum super
Incorruptione Testium Explevit Inductisq Testium ac
Expeditis Inquisitionum in Sequen est demandata
proinde Jus M. Sampławski Conscribat Interrogatoria
et Parti Communicet Testes inducat et suam Inquisi-
tionem Expediat idq in Instanti induxit et eduxit

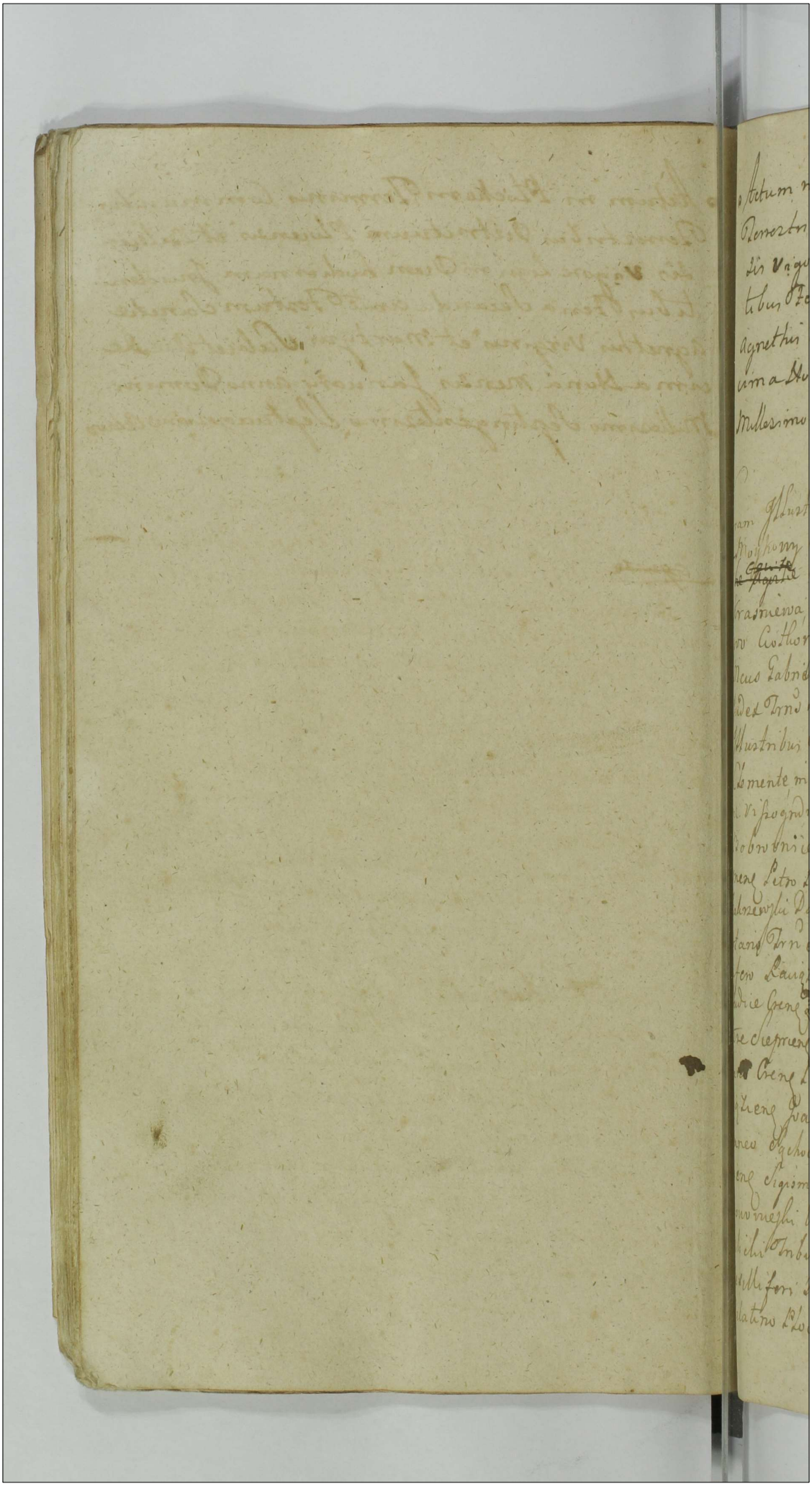

Actum in Płockoni Terminis Communibus Terrestribus Districtuum Plocensis et Bilscensis Vigore Legis in Diem hodiernam Incidentibus Feria Secunda ante Festum Sanctae Agnethis Virginis et Martyris Scilicet Die Decima Nona mensis January anno Domini Millesimo Septingentesimo Septuagesimo Octavo

Coram Illustri et Mcis Maximiliano Bronone in utraq Moykowy Sierakowski Succamerario Plocensi ~~Ab~~ ~~Equite~~ ~~Equite~~ Ordinis S. Stanislai Equite Joanne in utraq Krasniewa Gumowski Subjudice Francisco a Ciołkowo Ciołkowski Notario Terrestribus Plocensibus Mcus Gabriel Antonius in Karwosieki Karwosiecki Judex Trnus Plocensis Super Judicatum presentibus Illustribus et Mcis Dignitarijs Gnosis ac Nobilibus Clemente in Matawies Nakwaski Succamerario Terrae Vissogrodiensis Petro Alacanta Suminski Capitaneo Bobrowniciensi Casimiro Szydłowski Vexillifero Prasnensi Petro Paprocki Dapifero Terrae Dobrinensi Joanne Zakrzewski Dapifero Ciechanoviensi Adamo Jabłonowski Notario Trn et Crens Łomzensi Petro Dołęga Łasocki Ensifero Raciąziensi Francisco Zmijewski Vice Capitaneo et Judice Crens ~~Zamkowiensi~~ Josepho Zakrzewski Pocillatore Siepriensi et Judice Crens Plocensi Josepho Zielinski Notario Crens Plocensi Thoma Rosciszewski Pocillatore Raciąziensi Joanne Porembski Thesaurario Plocensi Capitaneo Sąchocinensi Josepho Chamski Tribuno Raciąziensi Sigismundo Paprocki Tribuno Siepriensi Thoma Nowowieski Venatore Terrae Vissogrodiensis Cajetano Mlicki Tribuno Gnesnensi Stephano Karnkowski Vexillifero Radziejoviensi Adamo Chamski Vice Palatino Plocensi Paulo et Antonio Paprocki Dapiferis Dobrinensi

Dobrinen. Josepho Hlubicki et Valentino Zakrze
wski Exercituum Rni Capitanejo Adamo Łączynski Ca
merario Granitiali Plocensi Bartholomeo Zboinski Pin
cernida Dobrinen. Antonio Vice Notario et Gregorio Vices
Regente Cren. Plocen. Woznickie Paulo Zołtowski Vice No
tario Trni Plocen. Francisco Rosciszewski Castellanida
Sieprensi Joanne Rosciszewski Camerario Trni Plocensi
Francisco Dobrski Ensiferiae Vinnicen. Theodoro et Jo
anne Sokolnickie Tribunidis Plocensibus Martiano Cio
kowski Thoma Smardzewski Adamo Jezewski Gabriele Ro
kitnicki Valentino Luboradzki Pincerna Smolensciae
Thoma Szawłowski Luca Jez. ac alijs plurimis Nobilibus
ad Actum praesentem Congregatis Necnon Mti Rni Gli
Provido Leone Pągowski de Villa Zielona, authentico
et Jurato Actuj praesenti adstante Coram quo Supra
scripto Illustri Mco Succamerario Plocensi Nunc
Primo in Ordine Insistendo Privilegio a Sacra Re
gia Majestate Mco Judici Collato Suprafatus
Mcus Judex Rotha, Judicis in Statuto Regni de
scripta, ad Immaginem Crucifixi Christi Domini
Flexis Genibus positis Duobus Digittis Juramen
tum praestitit, In Continenti vero Coram Eodem
Mco Judice Gnosus Adamus Miłodrowski Super
Munus Camerariatus Rotha Simili et praxi
Solita Juramentum # Explevit # ~~praestitit~~, Et hic Subinde,
Mcus Franciscus Ciołkowski Notarius Trni Plocen.
ex re non Celebrationis anteactae Cadentiae Super
Sui Legalitatem Juramentum praestare Voluit Tan
dem, Tota Nobilitas Actuj praesenti adstans Eyden
Mco Notario Trni hocce Juramentum Indulsit,
Coram quo Mco Notario Gnosus Bartholomeus Ma
łowiejski Super Munus Susceptae Rotha Constitu
tione Novella anni 1768 descripta ad Immaginem
Crucifixi Christi Domini flexis genibus positis Du
bus Digittis Juramentum praestitit

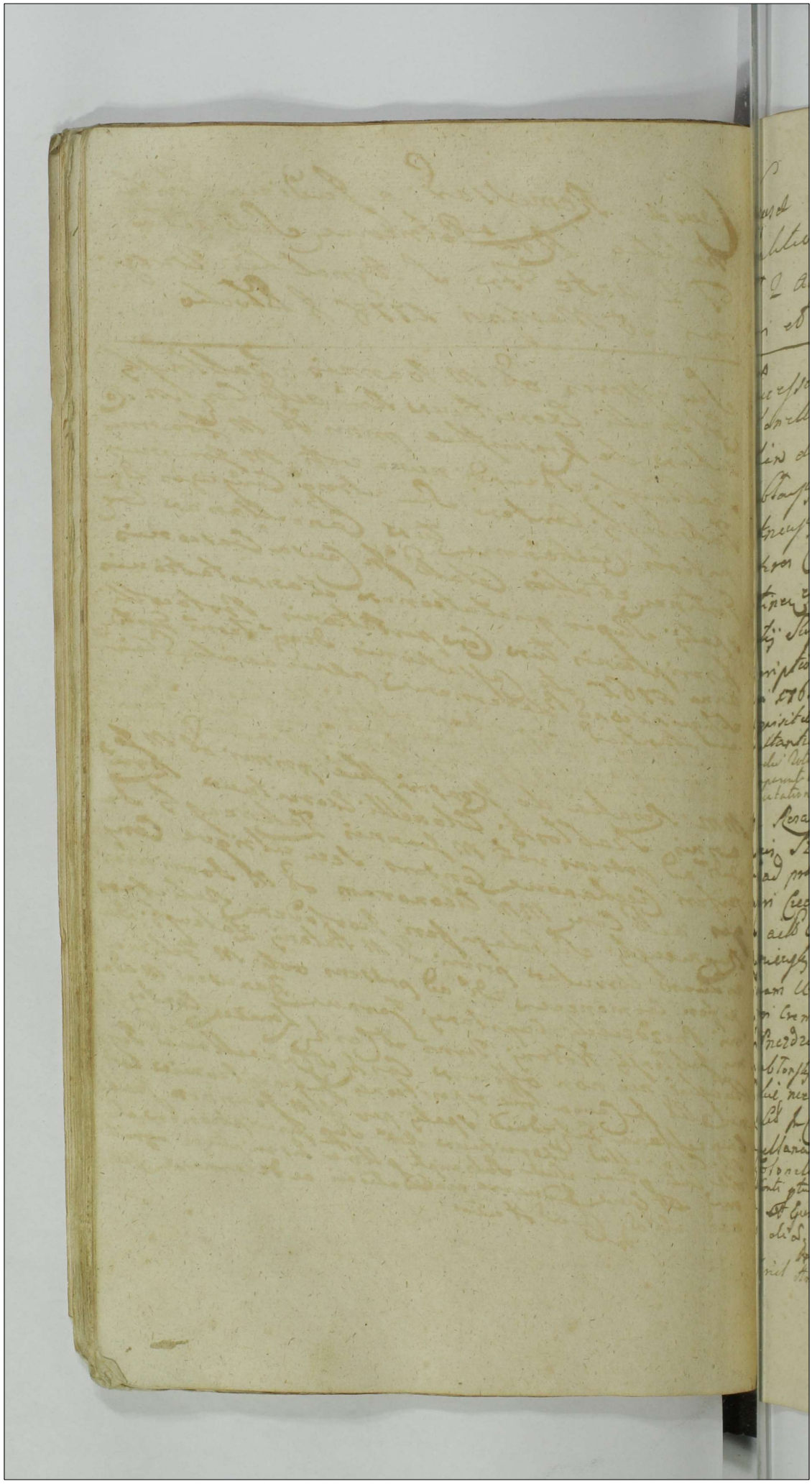

Causa Remissa a Judicio Tribunalitio Leopoliense Sub actu 6ta 12 ante Ftm S. Agnetis Virginis et Martyris 1778 h. Stylo

---

Successores ob. m. Joannis Zabłowski Colonelli Exercituum Regni adh. Con. m. Regalium de Krajewice primi ob. m. Joannis Zabłowski secundi nunc voti. m. Joannis Zakrzewski. Contra seu ultra Conjuges Deputatos Cecharonenses Curiae Cancellariae Contentiosi et alios Citatos in Causa Cassationis Inscriptionis tum Confirmationis et annotationis Inquisitionis tum Citationis super quietationem et Citationis super disparitatibus et Sententia Contradictoria Voti Cancellariae latorum Contentiosi Conjunctim et Separatim Citatos vigore Decreti Regii Commissionalis anni 1767 die 13 Decembris prolati ac alias Citationem quoad Citationis Inscriptionis Cassationis Inquisitionis et Confirmationis Sententiae Contradictoriae

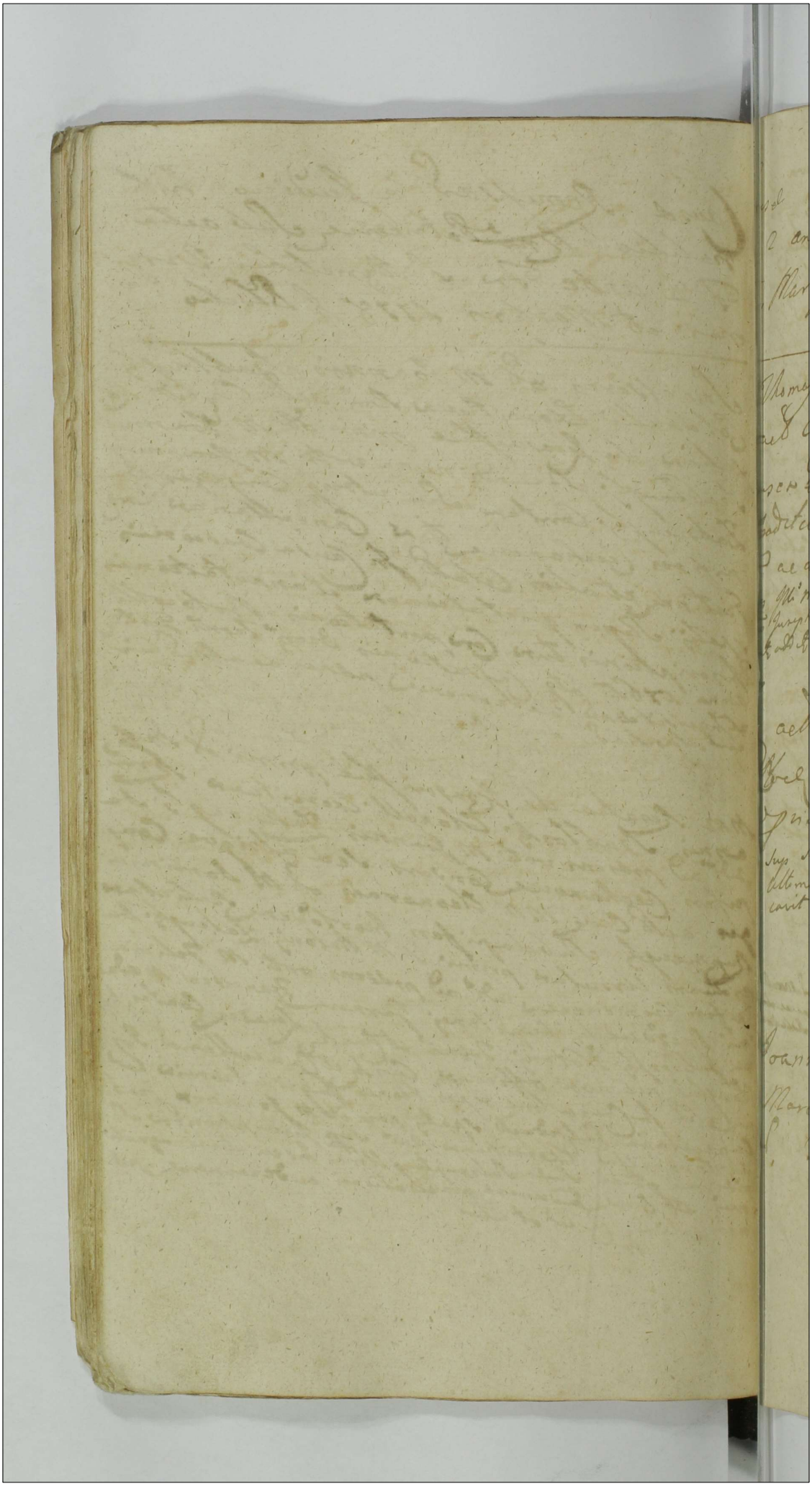

Causae Regestri Ptus Ploc. Subactae
F. 2 ante Fr. S. Agnethis Virginis
et Martyris pfa. A.D. 1778 in Plo-
cho

1 M. Thomas Kosciepewski Pocillator Regi-
ny act. Cy. JM. Sotoub. Palatinum Wite-
bcensem et Antonium Grabowski Cum me
Extraditionis Subactae Cum Terentia Cabo-
rum ac aliam Circumstantiam
Sup. Ill.mo mo Sotoub. Palatino Vitepscensi Domino et
Fro Josepho Grabowski Commissario. Condemnatio. quae D. Cur-
mtis addit. et Bolacantione Remittit. et Publicavit mtis

2 Id. act. Cy. Synagogam Judaeorum
Ploc. me Solutionis Summae
Cum prisione
Sup. Synagoga Infidelium Judaeorum Ploc. pro lucro
Ultimariae Condemnatio quae D. Addit. et Remittit. Publi-
cavit mtis

3 G. Joannes Cieszewski act. Italis Cy.
G. Marcellinum Wołowski Cum me Violen-
tiam. Dilatio Inquisitionis pro sequentibus.

4 Illes MM Clemens Nakwaski et Marianna de Gembarthy Conjuges Succamerarij Terrae Wyszogrodz actis Cap. Perillen Rndissimum Felicem Canonicum Cath. Plocz. Patronum Illen Rdum Ignatium Clericum et S. Lucam Burgrabium Cr. Plocz. Filiastros Cieslinskie tum M. Albertum in Nakwasino Nakwaski Notarium Terrae et Castrae Wyszogrodz Cath. In Causa rne Transactionum respectu haereditatis Sortis Br. Cieslino pro re acta Serae approbationis in praejudicium vero actis Subsecuta Capationis totius Sortis dictae Trzeinsczyzna tam ligne Submissionis quam Transactionum ac actis adjudicationis et alias Circumstantiae Trno Comprehensae

Communicarunt Partes sibi ab invicem Documenta Ipsa Confrontata Praestiterunt Partes Juramenta et Causa in sequenti Conventu renovis declarata

5 Illustrissimus Reverendissimus Casimirus in Rokitnica Rokitnicki Episcopus Ala liensis Suffraganeus et Officialis Plocz. actis Cap. M. Josephum Wagrodzki Notarium Terrae et Castrae Zacroczimensis ac MM. Mo szynskie et Pisanczykie Conjuges Cath. me Solutionis Summae Cum Prisione

Decretum Satisfactionis Decretis Delationis Maioris ac Commonicationis Documentorum Pacis Disparitatibus condemnatis

~~Continuatio~~

6 ~~Decretum Solutionis [illegible]~~

Idem Illustrissimus actis Cap. Illen Admodum Rndum Ignatium Peters Ecclesiae Mniszewiensis Praepositum ac Ecclesiae Stupensis Comendarium Cath. me Levationis Summae Ecclesiae Stupensis Inscripto

Decretum Levationis Summae per P. R. Peters ab Illmo Rokitnicki Suffraganeo Plocz. ac Solutionis Censuis per eundem Illmum Rokitnicki Suffraganeum Plocz. in rem P. R. Peters cum Rigore Solutae.

5 G Martianus Ciołkowski actor Cum M M Jo
annem Łasocki Castellanum Conarensem
Bonorum heredem et Antonium Woźnicki
vice Notarium Cum Eodem Bonorum obligatorum
Possessorem Cum me bonificationis decy
sus in Summa Causati.

Decretum Executionis anterioris Decreti Injunctae Condescensionis

Rejecta ad Sequentes.

6 GG Stanislaus Zochowski et Francisca
de Wolinskie Conjuges actor Cum GG Jo
annem Zochowski et Margaretham Sa
alterius nnis de Dzierzanowskie Conjuges
atque Laurentium Wolinski Cum me Solutionis Sum
mae Cum prisione pro
Decretum Executionis Anterioris Decreti Injunctae Condescensionis

7 M Ignatius Wenda Camerarius
Granicialis Plocensis actor Cum M Hippoli
tum Dobrski Cum me Solutio
nis Summae

Decretum Amputatae Delationis majoris ac non obstante
Contumacia Ex Hipolito Dobrski ute convicto Injunctae
Solutionis Summae una cum provisionibus pro qua rata
est ~~[illegible]~~ tum Secundae Solutionis Mer
cae in sublatione processus reliqua in Protocollo

10 307

X 5 Mathias Tarczewski actor et alij Cum ~~[illegible]~~ ~~[illegible]~~ ~~[illegible]~~ ~~[illegible]~~ et GG Molskie Conjugis Cetera

me approbationis Transactionum pro re actor Serme Cassationis quarum Manifestationum Dimissionis Sortium Cum dando Calculo Confirmationis Pretensionum ac alia Circumstantia

Cassata Donatione per olim Gen Jacobum Miszewski in rem olim Gen Joannis Tarczewski subsecuta Condescensio ad Bona Ktaszkowo et alia.

11 X 5 Alexius Mieczynski actor et alij Cum 5 Antonium Kostowski Cetera et alius me Solutionis Summae Compositione

Decretum Solutionis Summae mille Zyc una cum provisionibus pro re Gen Mieczynski pro Gen Antonium Kostowski nec non ~~[illegible]~~ Mercatum in sublationem Processus pro re juris.

12 Illustris Rndus Ignatius Peters Ecclesiae Mniszeus Praepositus Zamoyscensis Stupensis Ecclesiae Commendarius actor Illustrissimum Rndissimum Casimirum in Rokitnica Rokitnicki Episcopum Aliaque Suffraganeum Ploc Cetera me Solutionis Summae Consualis

Combinata

13 Ill. Ignatius Wenda Camerarius Gra-
nicialis Ploc. actor Cq. G. Josephum Ja-
zwinski Citat. me Solutionis Sum-
mae cum pensione

N.S.

14 Sod.
G. Gregorius Jeisielewski actor Cq. G. An-
drean Gosielski Citat. me Solutionis
Summae cum pensione

N.S.

15 Sod.
G. Jacobus Zdzienborski actor et alij
Cq. GG. Josephum Parentem Simonem
Thomam et Lucam Filios Lisowskie
Citat. me Solutionis Summae

Decretum Communicationis Documentorum

16 M. Petrus Cieszewski Vexillifer Halicz. actor G. Josephum Jaskowski Cit. me Solutionis [illegible]

Attenta Sufficienti Convictione Gri Josephi Jaskowski Decretum Solutionis in contumaciam Jurisd.

17 G. Joannes Zylenski Burgrabius Cur. Gortinae actor et alii Cum GG. Antonium Kortowski et Hedvigim de Pintowskie Conjuges Cit. et alios me bonificationis praetensionem

Decretum Impossibilis Petendae Bonificationis non extenuatae aere summae in arendam expositae praestandaque Calculi, in reliquo Condescensio.

18 G. Marianna Lisowska ob G. Francisci Czachorowski relicta Censor Vidua actor Cum G. Casimirum Zadrasski Cit. me Cassationis Inscriptionis obligat

Approbata Complanatione per Partes sub Tractu Causae Conscripta Judicio Porrecta Decretum Solutionis Summae Trecentorum Florenorum Polonicalium aut Dimissionis Sortis sub rigore reliqua in Porto solli

19

SS Joannes Zoltowski et Valentinus Maliszewski Consortesq Eorum actorum et alij Cq SS Ludovicum et Adamum Kęsielski Actorum mte Solutionis Dotis ex Prisione

Communicationis documentorum Decretum

20

S Ludovicus Kęsielski actorum Cq S Adamum Kęsielski Actorum mte dimissionis Sortis Cum dando Calculo Et divisionis ejusdem

Decretum Iterati Condefensionis.

21

SS Josephus Szchocki et Marianna Mnipewska Conjuges ac Infidelis Jacob Wołkowicz actorum Cq M Ligismundum Lasocki Tribunum Supremum Dnum et S Jacobum Zabokrzecki administratorem Actorum mte violentiae ac Verificationis Equae

Combinatis actoratibus Condefensio

22 GG Sychocey Conjuges ad et alij Cz
M Sigismundum Losocki Tribunum
Lipnicy et alios Cit ~~[illegible]~~
~~[illegible]~~ ~~et~~ me reproductionis Juris Levationis
Summarum Admissionis Sortium Bonificationem
Praetensionem

Remissa ad Terminum Condescensionis superius assignatae

23 NS
GG Eleonora de Dzierzanowskie Ga
warecka Relicta Consors Vidua
~~ad~~ Hedvigis M Joannis Du
czyminski Notarij Suppl Plocz et Ma
garetha G Joannis Zochowski Con
sortes Similiter Dzierzanowskie
~~ad~~ et alij Cz MM Mathiam et
Michaelem Dzierzanowskie Princer
niae Virinicy Cit me meliora
tionis Dotis Cessationis Transactionum
Praedicatorum Constitutionis Massae Substantiae
Adinvenientis Competentis et adaequatae Dotis
Communicatio Documenti

24 GG Josephus et Michael D Ta
zniewscy ad et alij Cz M Theodo
rum Sokolnicki Tribunum Plocz
Cit et alios ratione ~~[illegible]~~ formandae
Graviae appropriationis fundi ad
Dandi Calculi violentiam pactum

Decretum Remissionis ad Officium Campestre cum assi
gnata intuitu Praetensionum Condescensionis

25 p. 2 dto

5 Joannes Zochowski et Margaretha Dzierzanowska Conjuges Cor. SS. Zochowskie Conjuges et Star Laurentium Wolinski Cit. me Solutionis Summae

NS.

26 Sd

55 Franciscus Casimirus Gininnus Adamus et Magdalena Virgo Innupta Mileuscy tum Thomas Krapewski et Ludovica de Mileuskie Conjuges actt. et alij Cor. Successores od M. Antonij Zakrzewski Vexillifer Zawski Citates me Solutionis Summae.

Communicatio Documentorum

27 Sd

Illustris Amdr. Rndus Josephus Rosciszewski Praepositus Sieprcensis actt. Cor. Successores od M. Antonij Zakrzewski Vexillifer Zawskie Cit. et alios me Solutionis Summae

Communicatio Documentorum

25 313

GG Albertus Paress et Joannes Obrębski actor Cum GG Lucam Trębinski et Michaelem et Valentinum Kowalewskie Citat. me Solutionis Summar. Cum prisionibus

Post Praestitum Juramentum per Partem actor. Decretum Injunctae Solutionis Summar.

29 Relicta od G. Jacobi Leszczyńskiego Consors Vidua actor. Cum G. Ignatium Mojakowski Citat. et alios me Solutionis Summar.

Post Subsecutam Communicationem Documentorum Confrontationem Eorundem ac Praestita Juramenta mente Legis in Futura Cadentia Judicandae Causae Decretum

30 MM Kuczkowscy Conjuges actor. Cum MM Zakrzewskie Citat. et alios In Causa respectu Evictionis ab Impedimento Creditor. ad Substantiam Zakrzewianam Concurrentis ex Bonis Gieczyno pro rehabilitatione Eorum WB.

AGAD WARSZAWA

31 G. Alexius Mięczyński actor Cy G. Zdziarskie ad alios Successores et Galberti Chyczewski Cit. et alios me agnitionis Summae.

Combinata.

32 X. M. Adamus Wągrodzki Notarius Terni etc. Castr. Zaroczimen actor Cy M. M. Mieczyńskie et Subdapiferos Radomen. et Pisanen. ufskie Conjuges Cit. me Evictionis ab Impedimento Illmi Primi Rndmi Solitnicki

Combinata

33 M. M. Martinus Radzicki Praefectus Exercituum Rni Contributionis Capitalis Exactor et Marianna Galemska Conjuges actor Cy G. Casimirum Strzyżewski Cit. me Solutionis Summae

WS.

315

34 GG Kortowscy Conjuges actores Cz GG Modlinskie Rakowskie et alios Solutionis Summae cum provisione ac Contraventione Decreto

WB.

35 G Antonius Kortowski actor Cz Perfidum et Infidelem Elias Pelli ... Judaeum Mar ... me Extraditionis Eqi cum Caventia Cabinis

WB.

36 GG Jaroszewscy Conjuges actores M Dominicum Kiunicky assessorem Culmen et Sucessores ad M Antony Lwiorczynski veratoris Latico cum Solutionis Summae

WB.

37 Ex Lucia de Chrapkowskie od S. Thomae Jaroszewski Camerarij Graniciales Plocz. Conjugis relicta vidua Illmus Rndus Florianus ac GG Norbertus et Theodorus Jaroszewscy actu cum GG Lutomierskie Conjuges Lit. et alias me Circumscriptionis

WS.

38 GG Molsey Conjuges actu cum G. Mathiae Jaroszewski Lit. me Cassationis Transactionum cum praejudicio Subscriptionis et Manifestationibus vitiatarum Ex divisionis Sortium Wlaczkowo et alias ac alias Circumstantiarum.

Combinata

39 Perillustris Rndissimus Felix Caneus Cath. Plocz. Patruus Illmus Rndus Hiacinthus Senensis et G. Lucas Burgrabius Cath. Plocz. Filiastri Cieslinscy actu cum Illmo M.M. Nalewayski Conjuges Succamerarius Terrae Wisogrodensis Lit. et alias me Dimissionis Sortis dicta Trzcinszczyzna in Bonis Cieslino Lit. ac dandi Calculi

Combinata

317

40 M. Theodorus Sokolnicki Trib. Cuiusq. Ploc. actor. Cum G. Dłużniewskie Karwowskie et alios heredes et Possessores Br. Dłużniewo parva Cit. in Ad-ptionis fundo

Combinata

41 G. G. Lisiecy Conjuges actor. et alij Cum G. Laurentius Sniechowski Cit. et alios in extraditionis Subditorum Carentia labor.

Communicatio Documentorum

42 M. M. Mathias et Michael Dzierzanowski Pincernae Vinnicen. actor. Cum M. M. Eleonoram et M. Laurentij Gawarecki Vice Palatinicae Vyszogrodensis Relictam Centrae Viduam Hedvigim et M. Joannis Duczyminski Notarij Suppl. Ploc. Cum Margaretham G. Joannis Zochowski Consortes Dzierzanowskie Seu utriusq. Conjugem Citatos in Indebitae vexae de Praeterea ex remunerationis negotio processu aggravationis Praeterea Praeterea Vindicationis Summae propter citatam applicatae

Combinata.

n 3 Simon Kokoszczynski ad et alij Cap. G. Valentinum Czerbinski Cit. et alios me

WB.

J

44 Infideles Abraham Jozefowicz et Gutman Lewkowicz Judaei Plocen. ad Cap. Relictam D. G. Nicodemi Myslibarski ac Succes. D. G. Danielis Rosciszewski Cit. et alios me meliorationis Decri Condlis aliquidicationis a Summa praetensa admissionis ad Juramentum ac aliam Circumstantiam.

WB.

45 IN G. Antonius Trębinski ad et alij Cap. G. Męcinski Cit. et alios me non solutionis Summae Cum provisione

WB.

319

46 SS Wojciechowscy Conjuges actt Cz SS Ry-
charskie Cit et alius me Evictionis ab
Impedimento Juridico SS Kolankowskich
et Wołoczewskich

W.B.

47 M Josephus Zalinewski Poullator Sieprz
X et Judex Castr Olocz ~~[illegible]~~
~~[illegible]~~
actt Cz Successores et M Caroli Zalinewski
~~Citat~~ me Solutionis Summae Contraventio-
nis Decreto ac decernendae poenalitatis

W.B.

48 M Sigismundus Lasocki Tribunus a.w.
Sieprz ~~[illegible]~~ atq S Josephus Zabolitski
actt Cz SS Sęchockie ~~Citat~~ et alios
me Exclusionis Sortium Br Mijewo
Murata ac aliarum Circumstantiarum

Combinata

a.w.
320

49 M. Sigismundus Lasocki Tribunus Supremus atq. G. Josephus Zabolicki actor et alij Con. MM. Szymanowski et Stanisławski ac alios me Extraditionis Subditos

Sup. Disparente Mco Szymanowski Capitaneo Klonowiensi Condemnatio cum Comparente Mco Stanisławski suspensa.

50 X M. Josephus Zakrzewski Pocillator Supremus Judex Castrensis Plocensis actor et alij Con. MM. Kuczkowskie Conjuges Cath. et alij me Dimissionis Ubi Gierzyno Extraditionis Rerum Mobilium Inventariorum Summarum liquidationis Earumq. levationis et Solutionis Pretensionum ~~[illegible]~~ Confiscationis

W.J.

51 G. Josephus Bromierski actor Cum G. Antonium Kortowski Cath. me Solutionis Sanctae Cathedrae

Communicatio Documentorum

52
X G Josephus Bromierski actor Cum Reli
321 ctam et Luctus et M Petri Zakrzewski
Vexilliferi Zarski Cum me Solutio
nis Summae Conquerentur

NB.

53 ns. JW
G Ignatius Pintowski actor et alii Cum
M Petrum Dapiferum Culmen et
G Theodor Bobrowski Cum et alios
me Bonificationis praetensionem.

Approbato Contractu ultimario respectu con
Eundem Mathiae Manifestationis ac Institutionis
actoratus Decretum Poenalitatis sup. Jus
Pintowski.

54
X G Mathias Tarczewski Postrita Car
cellanae Plocz actor et alii Cum M Sigi
smundum Lasocki Tribunum Supre
mum Dnum tum G Josephum Zabolski
Administratorem Cum ~~me~~ et alios
me ademptionis agrorum Bonificationi
proventuum violentiae peractum

Decretum Remissionis Causae ad Ter
minum Condescensionis in Bonis Kla
czkowa et alijs.

5 M Jacobus Chamski Tribunus Polocen. Sol. actor Cz Sinagogar Judaeor Ploc. Cit. me Solutionis Summae cum prisione.

Comprobationis Communicatorum Documentorum communicationisq ac pr. sequenti Audientia iudicandae Causae Decretum

6 G Gregorius Kiselewski actor Cz G Andrean Gorecki Cit. et alios me Solutionis Summae cum prisione

W.S.

7 MM Dobrscy Conjuges actor Cz G Andrean Lukowski Citat. et alios me Solutionis Summae cum prisione

Super praes. ~~[illegible]~~ Lukowski, Citato Condemnatio

58

GG Rubachi Conjuges actt et alij Cap. Perillen Rndssmus Malowiecki archidiaconum Cath. Plocen. atq Successores et G Josephi Szygowski Cath. me Solutionis Summae

N.S.

59

X G Laurentius Bromierski Bibl. actt et alij Cap. G Kowalewski ac Impugnatory Br. Kowalewo Cath. et alios me Solutionis Summae Cum prisione

In Contumaciam Gri Kowalewski uti Convocati plenariae Solutionis Decretum pro re G Bromierski per Gnum Niedziwalski Sortis Possessorem

60

G Petrus Koskowski actt et alij Cap. G Franciscum Koskowski Cath. et alios me Solutionis Summae Cum prisione

Approbata Complanatione Per partes Inscripta et Judicio Suo Correcta Decretum Solutionis

61 Relicta ob. G. Ignatij Trębinski ad. et alij Cap. G. Adamum Kęsicki. Cap. ~~me~~ et alios me Solutionis Summae. Cum provisione

NB.

62 G. Franciscus Koskowski ad. et alij Cap. G. Petrum Koskowski. Cap. et alios me Indebitae vexae.

Combinata

63 GG. Rakowscy Conjuges ad. et alij Cap. G. Bartholomaeum Mostowski. Cap. et alios me Contraventionis Decreto ac Solutionis Summae et aliam praetensionem

NB.

64 G. Albertus Popkowski actor et alij
Cum Infidelem Mylia Dawid Judaeum
Plocz Cath. et alios me Solutionis
Summae

WB.

65 G. Thomas Krosnicki actor et alij
Cum GG Paulum Dłużniewski et Bar
~~Bartolomaeum~~ Baran de Brudzienski
Conjuges Cath. me levationis Sum
mae in vim Exemptionis provenientem

Decretum Levationis Summae et Conde
scensionis de Sorte Bar. Zdzar Gą
sewski

Decretum Levationis Summae per GG Dłu
żniewskiego a Ill. Krosnicki et Condescensionis
de Sorte

66 Perillustris Rndissimus Josephus
Canonicus Cathedr. Plocz. et GG Jacobus
et Rosa G. Josephi Strusinski ~~Con~~
~~Consor~~ ~~Zorawscy~~ et Victoria
G. Josephi Swizenski Consortes Zora
wsky ac Successores ob G. Agnethis Zora
wska G. Joannis Dłużniewski Contra actor Cum
MM Wesle Conjuges Capitaneus Goluber
Marianum Sirwoen Joannem et Constantiam
Rutkowskie Cath. ~~Cum~~ In Causa Comportali
Documentorum Solutionis Summae de talis Cassa
tionis Transactionum aliarum Circumstantiarum

Decretum Communicationis Dominorum

67 Joannes Zylenski B.C. Gostinę actor Cę G. Joannem Cieszewski Cit. me Bonificationis Conservationis Inventarior. ac aliar. Circumstantiar. ad rescrandam Inquisitionem

Decretum Penalitatis ac praestandae per partes sibi ab invicem Satisfactionis

68 a. w.

Infideles Lewek Markowicz arendator Mniszeriae actor Cę G. Martianum Ciołkowski Cit. et alios me Contraventionis Decreto Solutionis Summae Compositione.

W.B.

69 M.M. Ignatius Thesaurarius Dobrinę Parens Cunegundae ac Marianna minorennes filiae Macheinsey actor Cę M.M. Ulyszki Matrem et filios Cit. me Cassatis praejudiciosis actibus Constitutionis Magnae Substantiae ex tanquam assignationis Competentis Dotis Compositione ac aliis Circumstantiis.

W.B.

327

70 GG Norbertus Jaroszewski Camerarius Graniciales Plocz et Felicianna de Zakrzewskie Juvenes Conjuges actor Cum M Dominicum Piunicki Succamerarium Sae Ae Mattis Rnum Praesidem et Succes. DD M Antonij Swierczynski Venatoris Laticensis Cito in Causa me Solutionis Summae una cum prisionibus pro vero ac aliis Circumstantiis. Trno Comprehensa.

Decretum Commonicationis Documentorum.

71 r 60 7 M Martinus Radzicki Exercituum Rnum Praefectus Contributionis Fumalis Ex altero alter et alij Cum G Casimirum Strusinski Citato et alios me Solutionis Summae cum prisione

Quoniam Pars actorea non docet de Competentia actoris proinde Pars citata libera a Termino

72 M Mathias Kuczerski Franciscus Dobrski et Marianna Kuczerska Ignatius Niedrosky et Victoria Andreas Lukoski et Susanna Adamus Trzcinski et Ludovina Theodorus Punycki et Constantia Theodorus Jaroszewski et Theodora omnes de Kuczerskie Conjuges atque Elisabeth Kuczerska Virgo actor Cum Succes. DD M Antonij Zakrzewski Vexilliferi Zawskiensis Cito me Solutionis Summae cum prisionibus pro vero ac aliis Circumstantiis. Trno Comprehensa. Super Disparentibus Condemnatio Cum comparentibus Suspensa.

3 G Joannes Cieszewski actor G Joannem Zylin
ski Bibliothecae Cath. nomine extraditionis bonorum cum Ca
rentia laboris beneficiationis Exhalationis Juvenum
decernendaque poenalitatis reservationis Impositio
nis

Combinata

n. 3

74 GG Antonius Trębiński et Marianna Dzier
zanowska Conjuges G GG Męcińskie Conjuges
et Szumańskie Cath. nomine rehabilitationis Sorti
um Solutionis Summae

Super Desparentibus Gnis Szumańskie Conjugibus
Condemnatio cum Comparentibus Suspensa

75 M Josephus Zakrzewski Poulsator Lep
censis Judex Castr. Plac. actor Conj. MM
Simeonem et Eustachium Zakrzewskie
Antonium Karwosiecki Nepominii Vide
Ani Gvardiae Praefectum Joannem Du
czyminski et Hedvigim Dzierzanowska
Conjuges Suppl. Ibi Wotanes Cath. nomine
Solutionis Summae Compositione ac Mores
Contraventionisque Decreto Decernendae

Sup. Desparentibus Mas Zakrzewskie Condemnatio

329

76 GG Valentinus Zołtowski BC Plac et Sophia Pintowska Paulus Komorowski et Eva Pintowska Conjuges actis et alij Cum GG Mariannam de Podczaskie ad S. Lucae Pintowski Relictae viduam Matrem Stanislaum et Ignatium Pintowskie filios Cit. et alios me Contraventionis Decreto Solutionis Summae dotalitiae Compositionis

Decretum Heretici Condemnationis in Fundum Bonorum Ogorzelice.

77 G Thomas Sucerkocki actis et alij Cum GG Szymoniewskie atque Successores ad S. Gabrielis Mniszewski Cit. et alios me Solutionis Summae

N. S.

78 G Matheus Mięczynski actis et alij Cum GG Winnickie Cit. et alios me Solutionis Summae compositione

Super Disparentibus Gnes Winnickie Condemnatio

G. Thomas Zaleski Camerarius Torsi Ty-
sogrodz. actor et alij Cz. G. Casimirum Kulpin-
ski Citatos et alios me extraditionis Equi cum Caren-
tia laboris aut Solutionis valoris ejus

Sup. Gro Casimiro Kulpinski desparente Condemnatus

Perillustris Rndssmus Franciscus Ma-
towieski Archidiaconus Cath. Plocen. actor
Cz. Perillustris Rndssmos Praelatos Canoni-
cos Collegiatae actorum Capitulum ejusdem
Collegiatae Plocen. Citatos me usurpationis
fundi ad B. Otolino actoris Haeredis spectantis
reddendique ex Eodem Calculi dimissionisque
ejusdem ac aliarum Circumstantiarum Termino Com-
prehensarum

In Satisfactionem Decreto anteacto Judicij Partes
Documenta sibi communicarent Confrontata [illegible] ac
Juramenta praestita Causa quae in futura Cadentia
Judicari decreta.

Synagoga Judaeorum Plocen. actor Cz.
M. Jacobum Chamski Tribunum
Potocen. Citatos me Judaeitatis vitae
Decernendae poenalitatis.

Combinata

82 MM Michiewicze Conjuges Ensifinae Bractuviensis actor et alij Cons Illustrissimi Dni Valentinum Clericum ac MM Sobeski et Cajetanum Thesaurarium Sieniae Kozłowskie Citatos me Solutionis Summarum seu portionum actor Jure naturae et successivo Concernentium cum provisionibus extraditionis rerum Mobilium

Communicationis Documentorum decretum pro sequenti Judicio Sanctae Audientiae

83. M Nicolaus Suminski Supparius Terrae Dobrinensis actor Cons G Laurentium Sokolnicki Burgrabium Cracoviensem Citatos me Status Br Leszczyno Cmethonum per Citatos Conscripti in trinis Exemplaribus ad acta uti intererit non perfectionis et adhuc usque apud se detentionis Decreto Contraventionis decernendae poenae Succubitae tractationis Sup Gro Sokolnicki Citato Disparente Condemnatio

84. Relicta mini Ord Gsi Danielis Rosciszewski secundi Ord Gsi Nicodemi Myslibórski Consors Vidua Mater et Antonius Myslibórski filius Actor Cons GG Josephum Włochowski Zbikowskie Drozdowskie ac alios Successores Ord Gsi Danielis Rosciszewski Citatos et alios ratione Stasfactionis Decreto Pendi: ad effectationem Partium utrarumque Rejecta ad Sequentes.

5 Eadem Actor et alij Cons. GG Joannem Szepkowski B. C. Plocz. Josephum Włoczeski Paulum Chmielewski S. Atm. Plocz. Jacobum Suchodolski ac alios Citt. Vne Cassationis Condemnationis ac Decernendae Poenalitatis

W. S.

6 MM. Kuczkowscy Conjuges Actor Cons. MM. Zakrzewskie Citt. Vne Evictionis ab Impedimento Creditorum ad Substantiam Zakrzewianam Concurrentium.

W. S.

Paulo Machczyński

7 Relicta Actor G. ~~Krzyżanowski~~ et alij Actor Cons. Gsum ~~Alexandrum~~ Stanislaum Barcikowski Citt. ratione non Solutionis restans Quotae Actor ex Summa Originali provenientis

Post Praestita Juramenta sup. realem Comportationem Documentorum Communicationemque mutuam Solutionis Deretur.

88. G. Paulus Chmielewski Actor cons. Relictam primi ob
X G. Danielis Rościszewski Zeli voti ob G. Nicodemi My-
sliborski Comitem Viduam Matrem tum Antonium My-
sliborski filium in primo matrimonij Thoro procreatum
citato
Ratione Indebitae Vexae cu Processu aggravationis.

W.

89 Successores ob G. Danielis Rościsze-
wski Steriliter vita functi ac etiam
Cum GG. Elisabethem de Wsoczewskie
ob G. Nicodemi Mysliborski Reli-
ctam Consortem Viduam Matrem
Antonium Mysliborski filium Citat
alios me meliorationis Decreti Con-
dicti abjudicationisq a Summi G. My-
90 sliborskiae Indebitae Vagnetis Cassatio-
nis Juris advitalitij Dimissionis
M. Extraditionis rerum Cassationis
processus ac aliorum Circumstantiarum Tmo
Cum hensis

Combinata.

X G. Josephus Zołtowski ad G. Reli-
ctam ob G. Nicodemi Mysliborski
et alios Citato me melio Indebitae
vexae Meliorationis Decreti Incompe-
tentis Citationis ad agendum ac decernendum
penalitatis ac aliorum Circumstantiarum Tmo Cum
prehensis

Combinata

91. M. Josephus Jezewski Vicecolonellus Regimini Equestri Clavae minoris Rm et S. Stanislai Roman. actor Cae SS. Carolum Turski Casimirum Glazewski et Honestum Albertum Tchorzewski latores Cath. me Expilationis Canis Ad Gregorium Conservati. W.B.

mk

92. Venerabile Capitulum Collegiatae Plocensis actor Conc. Perillrem Rndissimum Franciscum Malowieski Archidiaconum Cathe. Plocensis Citat. et alios Ratione Incompetentis actionis decernendae et respectu Indelitae Vexae Poenalitatis Irrogandae.

Combinata

mm

93. MM. Stanislaus Wesel Capit. Golubensis et Faustina de Zulewskie Juvicen. Conjuges tum Mariannae Simon Joannes et Constantia minorennes Rutkowscy actor Conc. MM. Hedvigim de Rutkowskie ob M. Felicianum Zorawski Relictam Contemptuar. Matrem tum Perillem Rndissimum Josephum Canonicum Cath. Ploc. et MM. Jacobum filios Zorawskie Citat. et alios me decernendae Incompetentis actionis In Causa praetensae Solutionis dotis Irrogandae me in acquietato negotio pressae agravationis poenis ac aliis Consultantibus Trno Cappellanus

Combinata

94 G Valentinus Zołtowski B C Ptor actor et alij Cae G Josephum Zołtowski Cath et alios me praetensionis

Decretum Injunctae Condescensionis

95 G Josephus Jerkowski actor Cae M Joannem Podoski Thesaurarium Rzeczycz Cath et alios me violentiae et Conjaculationis

Super Disparente Mro Podoski Condemnatio

96 G Felicianus Karski actor et alij Cae Infideles Herszt Wnuczek Salamonczyk Cath me Solutionis Summae Cae prisione

Decretum Injunctae Condescensionis In Fundum Bonae Drobin

7 GG. Kolankowscy Conjuges et Włoczewska ad et alij Cae GG Woyciechowskie Conjuges citatos et alios rne Solutionis summarum cum praecisione

Post Plenariam Convictionem Gsi Antonij Rycharski In Contumaciam quandam cum Comparentibus Communicationis Documento Decretum

8. GG Woyciechowscy Conjuges cito Cae GG Paulum Antonium et Petrum Rycharskie CP et alios rne Evictionis ab Impedimento Iuridico GG Kolankowskich Włoczewska ac Rogowska et alios.

Combinata

Solo

9 Relicta primi old S. Danielis Rościszewski secundi et post voti old S. Nicodemi Myśliborski acto et alij Conc S. Josephum Zołłowski rne Dimissionis Lustris in Bonis Kamionki acto.

Combinata

100 G. Albertus Popkowski Actor conc. Perfidum et Infidelem Dawid Męka Judaeum Plocen. Cit. et alios ratione solutionis Summae

Sup. Disparente Infideli Dawid Męka Judaeo Plocen. Condemnatio.

101 G. Josephus Zyjdeni Cini nnis Załęski Actor et alij Cq. G. Ludovicum Czerminski Cit. et alios me Solutionis Summae Cumpisione

Personalis Comparationis Injunctae Dtur

102 Idem actor et alij Cq. Eundem Citatur me violentiam.

Concessae educendae in futura Cadentia Inquisitionis Partibus utrisque Decretum.

reg 15 fl.

3. Religiosissima ac Dedicata Ursula Constantia Podoska Conventus Sieprcensis Virginum Monialium abbatissa et Religiosa Catharina Rudowska ejusdem Conventus Monialis actae Cum M. Bartholomaeum Zakrzewski vexilliferum Zawiskiensem et alios Ad me Solutionis Summae Compositionis

Supp. Disparente M. Bartholomaei Zarzewski Condemnatio

4. GG Krzyżanowscy et Borzewscy Conjuges actae et alii Cum GG Gutkowskie Rosciszewskie et M. Czarnowski Venatorem Rypinensem Ad me Solutionis Summae

NB.

5. MM Kostowscy actae et alii Cum M. Joannem Perzbski Thesaurarium Plocensem Ad et alios me Indebitae vexae adjudicationis proprietatis Subditatus et aliorum Circumstantiarum

Gabriel Antonius Karwowski J. D. Pmg.

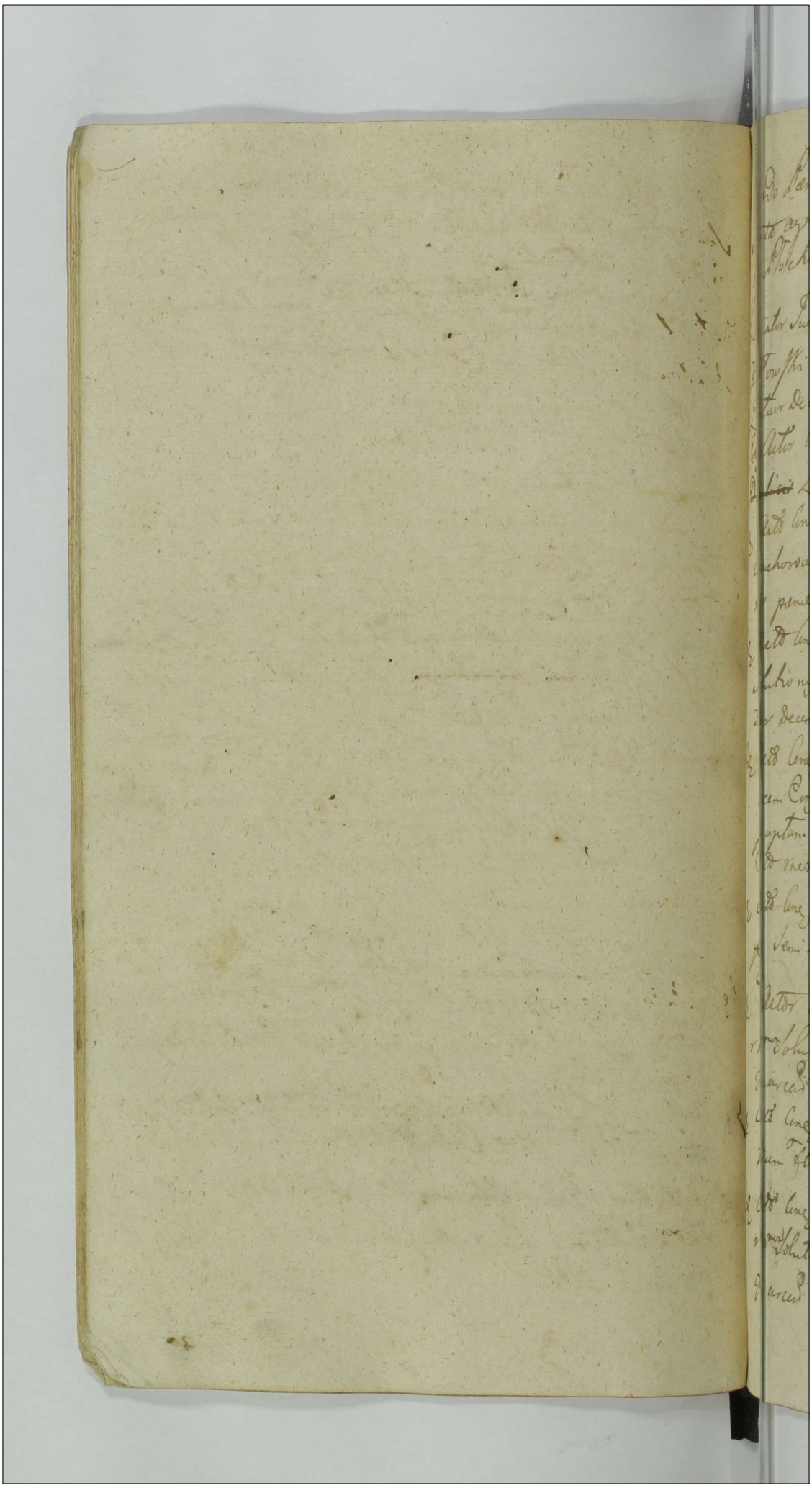

Ordo Pœnalium Sub Actâ Feriæ Secundæ Ante Fm Sanctæ Agnethis Virginis et Martyris 1778vo in Płocko.

Instigator Iuchvej pœnæ Actor Conq Gsum Antonium Kozłowski Citt rnenon Solutionis Pœnæ Duplicis Quatuor Decem Marcar Pott

Idem Actor Conq Eundem rnenon Solutionis Pœnæ Semi ~~Duplicis~~ Quatuor Marcar Pott

Idem Actor Conq Gsam Mariannam de Lisowskie Ott Gsi Czachorowski relictam Viduam Citt rne Solutionis pœnæ Semi quatuor Marcar Pott

Idem Actor Conq G. Mathiam Nizdzienski Citt rnenon Solutionis ~~rnn solutionis~~ Pœnæ Duplicis quatuor Decem Marcar Pott.

Idem Actor Conq GG Komorowski et Evam Pientowska Invicem Conjuges Theresiam Pientowska Virginem Inuptam Valentinum Zołtowski BCP ac alios Citt rnenon Solutionis Pœnæ Septem Marcar Pott

Idem Actor Conq G Zylenski BC Gostinenq rnenon Solutionis Semi Quatuor Pott. Cassat

Idem Actor Conq Gsum Ignatium Pientowski rnenon Solutionis Pœnæ Simplicis Quatuor decem Marcar Pott.

Idem Actor Conq G. Ignatium Wenda Citt ratione non Solutionis trium Florenq Pott Cassat et Annihilat

Idem Actor Conq Gsum Hypolitum Dobrski Citt rnenon Solutionis Pœnæ Duplicis Quatuor decem Marcar Pott.

G. Josephus Zołtowski actor Cons. G. Valentinum Zołtowski Bl. Ctis Cit. me non solutionis poenae Triplicis quatuordecem Marcarum Polon. in Constitutionem Loci Standi adjudicatarum addit. Mlis adpublicandae

Instigator Judicij Poenae S. Melchior Mieczynski Actor Cons. G. Mathiam Tarczewski Cit. rne solutionis poenae semi quatuor Marcarum Polon. Ob subsecutam satisfactionem Cassatur.

Idem Actor Cons. Eundem rne non solutionis Poenae semi quatuor Marcarum Polon. Itidem Cassatur.

Idem Actor Cons. M. Sigismundum Lusocki Tribunum Sieprcensem Dnum tum G. Josephum Zabokilicki Cit. rne solutionis semi quatuor Marcarum Polon. Ob subsecutam satisfactionem Cassatur.

Idem Actor Cons. G. Ludovicum Czermenski rne non solutionis duorum Florenorum Polon.

Idem Actor Contra G. Joannem Cieszewski rne non solutionis Septem Marcarum Polon. Non Sunt.

Gnus Joannes Zylenski Bl. Justiniae Actor Cons. Gnum Joannem Cieszewski Cit. rationem non solutionis Poenae Triplicis Quatuordecem Marcarum Polon. Decem Judicij Poenae in vim Sucubitionis Majoris Dilationis adjudicatam Cassat. et non extradat.

Instigator Judicij Poenae Actor Cons. Gnum Joannem Zylenski rne non solutionis Poenae Triplicis Quatuor decem Marcarum Polon. Cassatur.

Omnes Ministeriales Publicavit

Gabriel Antonius in Karwowiecki J. T. P. [illegible]

Ordo Inquisitionum sub Actu Feriae 2de ante
Festum Sanctae Agnethis Virginis et Martyris
proxa Aõ Dni 1778 in Pldico

G. Jacobus Rakoski Actor et alij cons. Gsum Bartholo-
maeum Mostowski Cit et alios
Actor per G. Jacobum Rakoski suo et alior Actor nre
prtes et Quoniam G. Bartholomaeus Mostoski
Cit ad attentandum Juramentum super incorru-
ptionem testium per partem Actor praestare debito
non Comparet et se Condemnare permittit prom
de sup eorum disparens in lucro Abusus decernendo
Amissionisq beneficij in post educendo Inquisitionis
Contraventionisq Decreto permittitur Condemnatio quae
additur decernitur et Remittitur Publicatio

G. Joannes Cieszewski Actor cons. G. Joannem Zylinski Cit
Actor prtes Cit prtes Judm dividendo adcitationem prtes Actor pti
Citte edito Insistendoq Decreto Anteacto Judicij sui Concessae
Dilationis Inquisitionis inter prtes Feria 2da post Fm Sancti
Michaelis Archangeli scilicet Die 30 mensis Septem
bris Ad 1776 lato additur Mtis Judtis ad pronunciandum
Jurti Rotham super incorruptionem Testium parti Actor
idq in Instanti pstitit Actor quo attento Juramento In
ducat pars Actor Testes et suas Inquisitiones educat

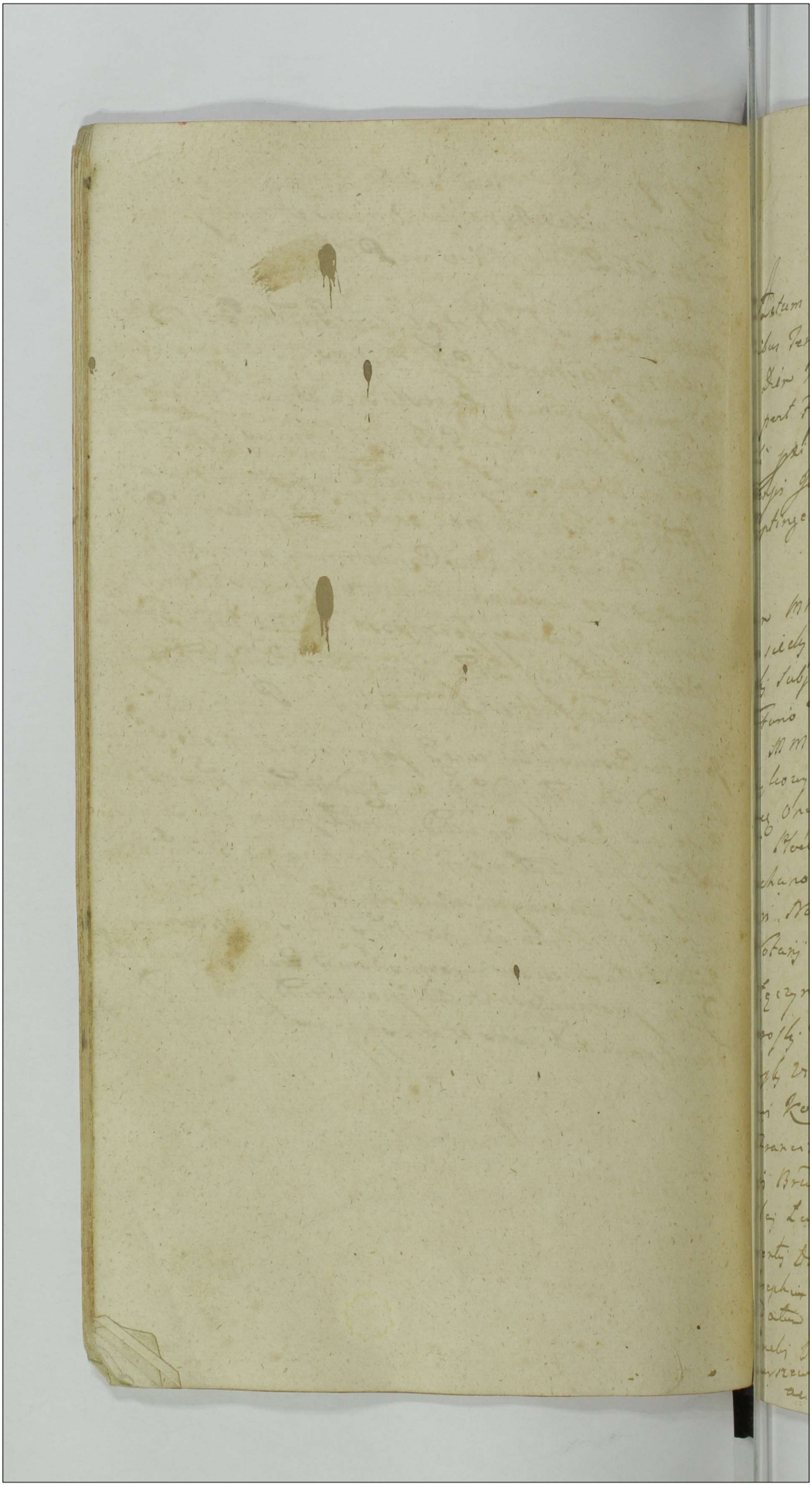

Actum in Siepre in Terminis Commu-
nibus Terrestribus Plocensibus Vigore Legis
in Diem hodiernam incidentibus Feria Ter-
tia post Festum Conversionis Sancti Pauli Apo-
stoli proxima Scilicet Die vigesima Septima
mensis Januarij Anno Domini Millesimo
Septingentesimo Septuagesimo Octavo

Coram MM Gabriele Antonio in Karwosiecki Kar-
wosiecki Judice Joanne in Krasniewa Gumo-
wski Subjudice Francisco a Ciołkowo Ciołkowski
Notario Terribus Plocensibus in Praesentia Illustri-
um MM ac GG Maximiliani Brunonis in
Maykowy Sierakowski Succamerarij Altus
Plocensis Onuphrij in Siepre Bromierski Capita-
nei Plocensis Pauli Kosciszewski Pocillatoris
Ciechanoviensis Caroli Kosciszewski Enci-
fer Novogrodensis Joannis Duczyminski
Notarij Suppae Salinarie Plocensis Adami
Łęczynski Granicialis Adami Miło-
drowski Terris Camerariae Pauli Zołto-
wski Vice Notarij Pauli Chmielewski Joan-
nis Kowalski Susceptantur Terrae Plocensis
Francisci Mniszewski Thomae et Gaspa-
ris Brudnickich Caroli Zgleniecki Stani-
slai Łukowski Valentini Kowalewski Lau-
rentij Dzięgielewski Cyprianus Krasinski
Josephus Sulewski ac aliud plurimum MM
ad actum praesentem congregatum nec non Illustrissimum
Generalis Provinciae Valentini Michałek de
Curszewo authi et jurati actum praesentem
acclamare

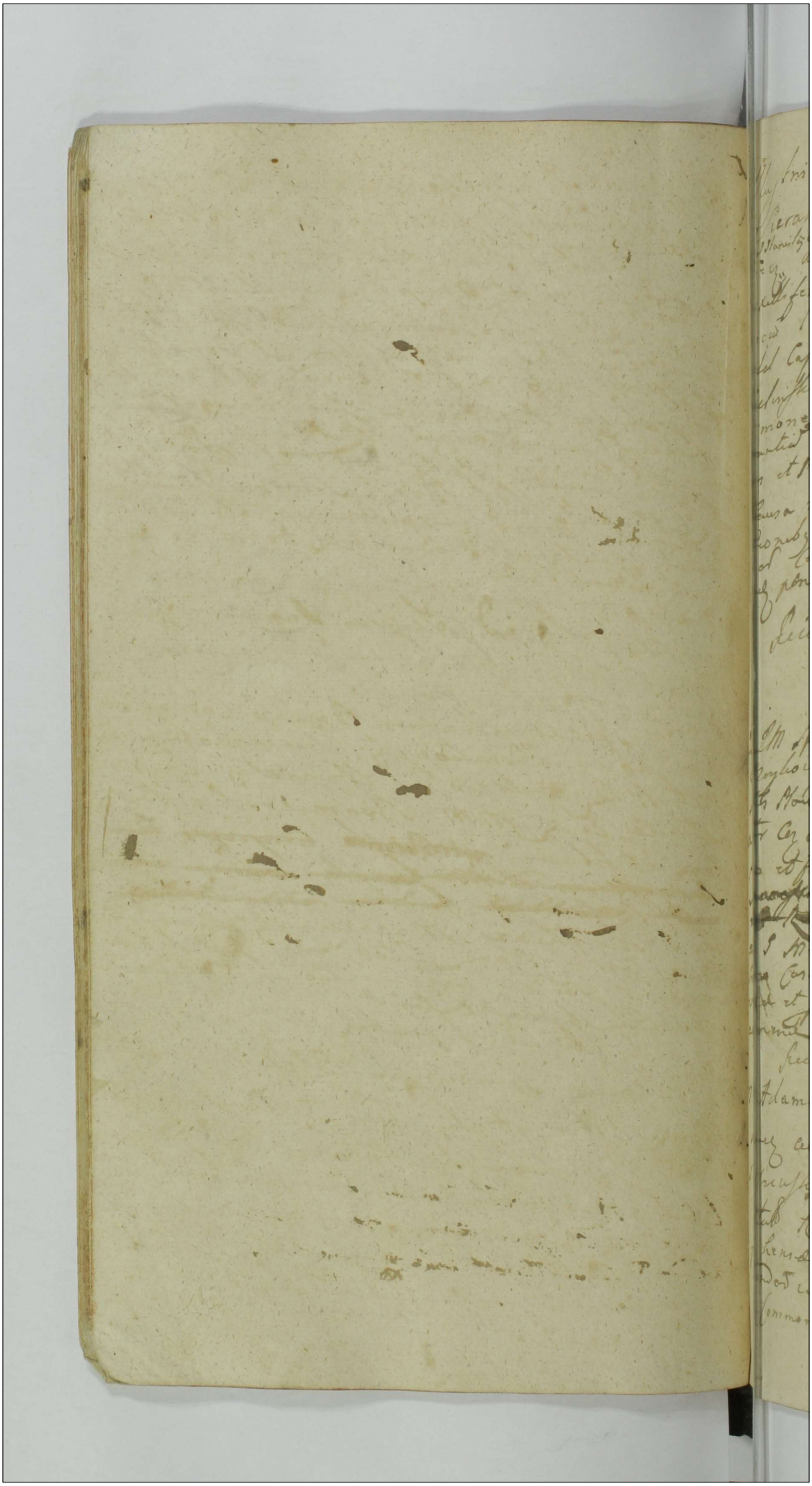

Illustris M. Maximilianus Bruno Comes Sierakowski Succamerarius Ptus Ordinis Stanislai Eques Contra Plocen. actor MM Adamum Parentem Vexilliferum et Onuphrium filium Capitaneum Plocen. Bromierskie Stanislaum Wesel Capitaneum Goluben. et Faustinam Zielinska Conjuges Victricum et Matrem Simonem Marianum Joannem et Constantiam minorennes Rutkowskie Principes et Principes filios et filias Cetera et alias pro Causa rne Solutionis Summae Cum provisionibus Decreto Compromissoriali adjudicatae Contraventionis ejus decreto ac decernendae poenalitatis.

Recepta ad Sequentes

Idem M. Maximilianus Bruno Comes in Moykowy Sierakowski Succamerarius Ptus Plocen. ordinis Stanislai Eques actor Cum Eodem MM Bromierskie Parentem et filium ~~[illegible]~~ ~~[illegible]~~ ~~[illegible]~~ ac S. Mathiam Mazowiecki Burgrabium Castrae Plocen. Cetera rne Indebitae vexae et processu aggravationis Exinde decernendae poenalitatis.

Recepta ad Sequentes.

M. Adamus Bromirski Vexillifer Ptus Plocen. actor et alii Conae M. Paulum Rosciszewski Subdelegatorem Cuchanoviae Cetera Rne Solutionis Summae Tmo Comprehensae Cum provisione provenientis ac decernendae in Tabellationem processus poenae Communicationis Documentorum Decretum

4 M. Paulus Roscipewski Pocillator Lie-
chanoviensis actor Cum MM. Adamum
Parentem Vexilliferum et Onuphri-
um filium Capitaneum Plocensem Bromier-
skie Citatis rne Comportationis documentum
quodvis Successivam Substantiam Perpetuam
evincentium ac Diplomatis et aliarum Transactio-
num quibus Comportatis et non attentis Transactio-
nibus et Decreto Compromissoriali Exdivisionis
substantiae Mobilis et Immobilis Successivae dandis
Calculi ac Cassationis processus ac aliarum Circum-
stantiarum Trnae Compromissorum.

Combinata

5 JM Onuphrius Bromierski Capita-
neus Plocensis actor et alij Cum Illmo M.
Maximilianum Brunonem Comitem
in Mogilowy Sierakowski Succamera-
rium Plocensem ordinis S. Stanislai Equitem
et S. Mathiam Mazowiecki Citatos et alios
In Causa non obstante quae quietati-
one Condictitie facta et recognita restitu-
tionis Summae aureorum hungaricorum
atque in Moneta Flor. Pol. Sui actoris
ut manus S. Mazowiecki Contradictae ratione
Cuiusque Condictaminis decernere poenam

Combinata

6 M. Adamus Bromirski Vexillifer Plo-
censis actor et alij Cum JMM Maximilianum
Sierakowski Succamerarium Plocensem ordinis
S. Stanislai Equitem Citatos et alios In Cau-
sa levationis Summae Decreto Compromisso-
riali a suo actore adjudicatae Cassationis tam
quietationis quam Personarum sine requisi-
tione in Condicto recognitae quam Condemnatio-
nis Cum Manifestatione defectu ex ob-
tentae Ad et aliarum Circumstantiarum Trnae Compre-
hensarum

Combinata

Sol

GG Osieccy Actores et alij Cum M Antonium Bogienski Dapiferum Racquiae Citatis et alios me Cassationis quadrivi Transactionum Solutionis Summae Cum prisionibus provenientibus ac Condescensionis de Bonis Cum dando Calculo ac aliam Circa Partem Tmo Comprehensam

8 M Antonius Bogienski Dapifer Racquiae actus et alij Cum GG Osieckiei Citatis et alios Pre Extraditionis documentorum Communicatio Satisfactionis Contractus ac Submissionis Levationis Summae expretio Sortis Kosciolodzczyzna provenientis nec non Solutionis Summae ex Sorte Osieczyzna depertatorum alias decernentis pene Citatis intuitus Circumscriptionis Et Transactionum Citationis aliaque Pertinentia Tmo Comprehensa Combinata

Sol

9 Venerabile Capitulum Cathedralis actus Cum Conventum Sacrae Virginum Monialium ordinis S Benedicti Cum me Decimae de Lusk provenientis

Injunctae Communicationis documentorum Dtum

346

10 Relicta ad S. Czachorowski Censors Vidua
actor Cz. S. Stanislaus Lubowski Cit. me
Solutionis Summae Conjugiscere

Decretum Solutionis Summae Mille Quin
gentorum Tynfonum una cum provisione restan
te per partes Judicialiter agnita.

11

M. Thomas Roscipowski Peculiaris Rangier
actor Cz. MM. Ignatius Regenter Cres. Lan
cicius et Josephus Succamerarius Sacrae Regiae
Matris Byszewskie Jacobum Capitaneum Pre
dicz Andream et Felicem Capitaneum Kret
kowskie Citatos et alios me Statutionis et
Extradictionis Subditos

Sup. Disparente mo Ignatio Byszewski Re
gente Castrensi Sanciciae Condemnatio cum
Comparentibus Suspensa.

12

MM. Stanislaus Wessel Capitaneus
Golubcz et Faustina de Zielinskie Incisen.
Conjuges tum Marianus Simon Joannes
et Constantia Rutkowscy actor et alii Cz.
IM. Maximilianum Brunoner in Mozko
wy Sierakowski Succamerarius Mtis Mag
ordinis ~~[illegible]~~ S. Stanislai Equi
tem ~~Cit~~ atq. S. Antonium Wiznicki Regen
ter Cz. Mag. Citatos et alios me Comportationis
Literarum Decernendae in Causa praetensae Solutionis
Summae Incompetentis actionis ac aliorum Circumstantiarum Tro
cum praehabes

Combinata

13
G. Mathias Mazowiecki Actor et alij Cum JM Maxi-
milianum Brunonem In Moykowy Sierakowski
Succamerarium Pltus Plocen Ordinis S. Stanislaj Equi-
tem Cath. me Evictionis ab Impedimento Juridico
JM Bromerskich Vexillifer Plocen et Capitanej Paren-
tis et filij ac aliam Circumstantiam Trno Comprehensam

Combinata

14 15
Conventus Supreme Virginum Monialium ordinis
Sancti Benedicti actor Cum Venerabile Capitu-
lum Cathe Plocen Cath. me Satisfactionis
Decreto Injunctae reproductionis Juris petendi occa-
sione decimae ac Cassationis processus

Combinata

~~15~~ 16
Relicta ad G. Valentini Olszewski actor et alij
Cum JM Josephum Podoski Palatinum Plocen Cath.
et alios me non solutionis Summae et Verifica-
tionis praetensionum

~~Injunctae Condescensionis~~
Injunctae Condescensionis ad Bonn Rectyny Dtum

16

G Antonius Bloch actor et alij Cum Perillustr Andr Relux Josephus Rescipsowski Praepositus Supremus Citat me Solutionis Summae ex Traditionis ac aliarum Circumstantiarum

Injunctae Conscriptionis Regestri Rerum mobilium ac aliorum fatis olim Gsae de Blochy Chodubska Derelictae pro sequenti Cadentia per ptem Citatam Dtum.

17

X G Michael Miłobędzki Camerarius Terrae Plocensis Actor et alij Cum G Josephus Komorowski Citat me Solutionis quotae ad Scriptum Cum Civile Contractum.

Sup Disparente Gsi Komorowski Condemnatio.

X

X

G Eustachius Smolenski actor et alij Cum Gr Joannem Daczyminski Notarium Suppae Salinariae Plocensis Citat me Violentiae Condemnatio

Ipso vero spectat dilimitationem Bonorum Mensam Remissa ad officium Lucamerariale.

19 M. Nicolaus Luminski Lupparius Terrae Do
brinensis actor et alii Cap. G. Martinum Szuman
ski Citat. me Circumscriptionis ac decernens
penalitatis

Dilatio Inquisitionis

20 G. Joannes Wolinski actor Cap. G. Paulum
Komorowski Citat. et alios me Solutionis
Quae Adquisitione

Super Disparentia Jno Komorowski Condemna

21 Perillustris Rndissimus Josephus Zora
wski Canonicus Cathedralis Plocensis actor Cap. Re
lictam et Successores D. G. Valentini
Jezielski Citat. et alios me Solutionis
Quae Satisfactionisque Decreto

Inquirit Solutionis Dtum

22 J.D.

M. Joannes Duczymirski Notarius Zyppe Solinaria Plac. ad Detalis Eustachium Smolinski Cedet alias me violentiam

Combinata

23

M. Joannes Stęzbowski Subdapifer Parnasiae Ik acta et alij Cum JM Josephum Podoski Palatinum Plac. Cedet et alias me Solutionis Summae Cum pensione

Decretum Communicationis Documentorum pro Sequenti Cedentia.

24

X M. Josephus Bromierski Vice Capitaneus Castr. Plac. ad Detalis Cum MM Mathiam Ensiferum Plac. Theodorum Thesaurarum Zacrocimum Kuczborskie ac alios Successores ob Perillis Rndissimi Constantini Kuczborski Cedet et alias me Extraditionis Subditum

Dilatio majoris pro re Mu Theodori Kuczborski

5
SS Pszynscy actor et alij G Joannem Czachorowski Czachorowski Citat et alios me Solutionis summae

WS.

26
SS Pszynscy actor et alij Cap G Joannem Czachorowski Citat et alios me Solutionis summae Cum praecisione

WS

27
G Valentinus Szumanski actor et alij Cap M Josephum Jezewski Vice Colonellum Clavae minoris Stum Citat et alios me Solutionis summae

In ordine executionis anterioris Decreti Judicij sui ac Continuationis actus Condefensionalis in iunctae Condefensionis ad Bona Szumanae Stum

28 G Stanislaus Dzięgielewski actor et alij
Cum EG Helenam de Kozierowskie ob G Hi
acinthi opawski Relictam Centem Viduam
Matrem Ignatium et Andream filios Opa
wskie Citatos et alios me Comportationis
Contractus resignatorij quo Comportato
Cessationis Transactionum praejudiciorum
Levationis Summam ac aliam Circumstanti
am

Injunctae Condescensionis ad Bona Sulkowo
Błony Dtum.

Commonentionis [illegible]
[illegible]

Tandem de Consensu partium utrarumque recepta ad
sequentem Judicij sui Cadentiam et Conservationem
Terminus

29 G Valentinus Kowalewski actor et alij
Cum G Thomam Patruum Titum Vincen
tium Laurentium Filiastres Sulko
wskie Citatos et alios me Solutionis
Summae Comprisionibus provenientes.

Dilatio maioris pro re Jo Titi Sulkowski Concessa

30 G Stanislaus Dzięgielewski actor
et alij Cum EG Helenam de Kozierowskie
ob G Hiacinthi opawski Relictam Cen
sorem Viduam Matrem Ignatium et An
dream filios opawskie Citatos et alios
me Adeptionis fundorum et aereae ac alia
violentiae

Injunctae Condescensionis ad Bona Sulko
wo Błony Dtum.

35 Sd

GG Brudniccy actor et alij Cum GG Mariannam de Gajewskie ob G Joannis Starorypienski Relictam Consortem Matrem Mathiam et Paulum filios Starorypienskie In Causa me dimissionis Sortis ~~[illegible]~~ Bz Bzdorzyno Bzdorzynko et Nowdtu reproductionis Juris ac dandi Calculi Confirmationi praetensum

Commonicatio Documentorum pro Legnen

32 Sd

GG Brudniccy fratres Inter se Patruelles actor et alij Cum GG Ligowskie Conjuges Citat et alios me Extraditionis documentorum

In Injunctae Conscriptionis Summarij Documentorum et Comportationis quoque ac Documentorum pro Legentibus Decretum

33 Sd

Perfidi et Infideles Marcus Abrahamowicz et Jacob Markowicz actor et alij Cum G Martinum Szumanski Citat et alios me violentum

WJ.

34
Perfidus et Infideles Marcus Abrahamo
wicz actor et alij Cum G Martinum Szumun
ski Citato et alios Dnum et L Josephum Drze
wiak Citato et alios me vio sentiar

NB.

35
GG Martinus Bradnicki et Martianna
Dobrenicka Juvicem Conjuges Citato actorum
et alij Cum G Ignatium Biattoszewski Citato et
alios me Solutionis Summae

In Contumaciam Partis Citatae Solutionis
Decretum

36
G Albertus Pęski actor et alij Cum G Ber
nardum Kęsicki Citato et alios me So
lutionis Summae cum provisione

Injunctae Solutionis Summae per Partem
Abatatam parte actoreae Dtum

7 G Bartholomaeus Wilczyński actor et alij Cum Zaguny Actor et alios mē Solutionis Sum mae Cum Prisione

Decretum Solutionis per Citatos Partis actor 30

8 MM Stanislaus et Catharina de Osie Ciec Rokitnicey Castellanie Rypinen et Ignatius Osiecki actor et alij Cum G Ignatium Nadrowski Actor me Satisfactionis Submissionis aliorum Circumstantiarum Irno Comprehensorum

Sup Inscriptionem et actoratum partes Actoreae Evario Citationis et Causae cum Impositione Perpetui Silentij.

9 Ejusdem actor et alij Cum Eiusdem G Nadrowski Actor me attentatorum Violentiarum

Sup Inscriptionem et actoratum partes Actoreae Evario Citationis et Causae cum impositione perpetui Silentij.

40

X GG Martinus et Melchior Camerarius Terris Dobrinensis fratres germani Chlebowscy actor Cz et alij Cz IM Josephum Podolski Palatinum Plocensem Citatos et alios me Solutionis Summae Cum prisione

~~Sup Inscriptionem et [illegible] Partis [illegible] Citationis et [illegible] Impositione [illegible] Sententij~~

Tandem Consentientibus Partibus Ktorzy sup Conservationem Terminorum Ad de Inscriptio per Nonsunt Declarat.

41

MM Josephus et Robertus Kampenchauzeny actor et alij Cz MM Franciscum Trzesniowski Capitaneum Wysokinensem et Constantiam de Cieszkowskie Cz M Ignatij Kampenchauzen Capitanej Sieleckiej Relictae Conter Viduam et Calasantium filium Kampenchauzen Citat et alios Rne Expulsionis de Sortibus Bn Chraponia et Dzbowka

Sup Desperantes Mia de Cieszkowskie ~~Kam~~ penhauzenowa Capit Sieleckiej Condemnatio cum Comparen. Limita. cum Conservatione Termini Publicavit Mittis.

42

M Michael Wielowieyski actor et alij Cz MM Constantiam de Cieszkowskie ~~Relict~~ Cz M Ignatij Kampenchauzen Capitanej Sieleckiej Viduam Relictam Conter Matrem Calasantium filium Kampenchauzen Citat et alios ~~Cit~~ ratione Solutionis Summae Cum prisione pro

Decretum Productionis a Mia Kampenhauzowa Capit. Sieleckiej Plenipotentiae Tandem Ten sup Desperante Mio Calasantio Filio qui Recedente eadem Mia Matre Kampenhauzeny Condemnatio

43 MM Ludovicus Bernardus Subjudex Terrae Dobrinensis Parens et Thomas ac Josephus filij Kozubrodzcy actis Cum MM Antonium Bogin[illegible] Dapiferum Nacyzcy et quoque nostrum Mdze[illegible] Thesaurarium Zinnicy ac Barbaram Bogin[illegible] Cujus Cum atque Gs Cantium Mauritium ac Melchiorem Osieckie Cum me Solutionis Provisionem

Communicationis Documentorum pro Sequenti Cadentia Decretum.

44 MM Michael Patruus venator Zawsky Mathias Ensiferus Theodorus Thesaurarius Zarocinensis Kuczborsky actis et alijs Cum IM Josephum Comitem in Podosie Podolsky Palatinum Plocensem aquilae albae et S Stanislaj equitem et Gs Mathiam Zaborowsky Economum Cum me Exdivisionis Berrae in synagoga ac decernere peralitabis

Standum Anterioribus Decretis Judicij sui et in ordine Executionis eorundem Decretum Condescensionis injuncta

45 Gs Martinus Szumansky actis et alijs Cum M Nicolaum Suminsky Supparium Terrae Dobrinensis ac Gs Albertum et Victorem Wolinskie Infideles Mansky Abrahamowicz Cum et alios me violentum

Combinata

46
M Josephus Jezewski Vicecolonellus Exerci-
~~tus~~ Rni actor et alij Cq GG Dziwanowskie Sza-
manskie Citat et alios me reproductionis
Juris levationis Summae bonificationis pretensio-
nis

Combinata

47
M Gasper Zylewicki Tribunus Supreae
actor et alij Cq GG Antonius B Cnkę et Ma-
thias Borowskie Citat me violentiae ad
reserandae Inquisitiones

Lectis Inquisitionibus Poenalitatis Decretum

48
Idem M actor et alij Cq G Albertus Lu-
kowski Citat et alios me violentiae ad re-
serandae Inquisitiones

Lectis Inquisitionibus Poenalitatis Decretum

49
M Gaspar Zylenicki Tribunus Supremae
actionis Cum Haeredes et Possessores Bo
Zylenice magna Cum etalis me Circumscriptio
nis ac decernendae paenalitatis

Injunctae Condescensionis Decretum

50
Idem M actor etalis Cum Haeredes et Posses
sores Bo Zylenice Magna Cum etalis
me variae Praetensionis

W.B.

51
M Anna de Lyskie ultimo voto Kosin
ska Dapiferissa Plocensis Relicta Vidua
actio Cum Infideles Lewelis Parentem et
Leyzer Judaeos Supremae Cum me Solutio
nis Summae expositione ac satisfactionis Decre

Post Injunctum Mei de Lyskie Ultimo Kosinska Dapiferae
Plocensis Juramentum ac per Eandem praestitam Solutionis Dtum

52 GG Dziwanowski ad et alij G MM Jose
phum Jezewski Vicelotenellum Regiminis
equestris Clavae minoris Rnum tum GG Franci
scum Kędzierzynski ~~Mathae~~ Joannem Paren
tem Matheum Joannem Cunegundam Do
micellam Mariannam Rosaliam filios et
filias Gołeckie Relictam ob G Antonij
Petrykowski antecactos Bm Szumanie Po
stulij Hæredes nec non Salomeam Dobromyskie
primo Dziwanowska 2do G Joannis Grafia Con
sortem seu Utrosque Coniuges ad me Solutionem
Summae in Bonis Szumanie hæreditatis
cationis Pretensionem.

Combinata

53 MM Robertus et Josephus Karpenchauze
ny ad et alij G MM Constantiam de
Cieszkowskie ob M Ignatij Karpenchauzen
Capitanei Sieleccy Relictam Contra Viduam
Matrem Calasantium filium Karpenchauzeny
ad et alios Rnum approbationis Divisas
et aliam Circumstantiam.

Commonicationis Documentorum pro sequenti
Cadentia Decretum

54 GG Carolus et Jacobus Zgleniecy et alij
Hæredes et Possessores Bm Zglenie
mayra ad et alij G MM Gasparum
Parentem Tribunum Supremum et Joannem filium Zglenickie
Lit et alios nec variam Juniorem et Inve
nientiam

Combinata

55
Gg Carolus et Jacobus Zgleniccy et alij Heredes et Possessores Bn Zgleniec Magna actt et alij Gg Heredes et Possessores Bn Zgleniec parva Actt et alios me Dominum Illationis

Injunctit Condescensionis Decretum

56 Rs
Gus Simon Kokoszczyński Actor: conq Gsum Joannem Smolinski Citt ratione satisfactionis Decreto, decernendaeq Renalitatis

Post praestitum Juramentum Decretum Solutionis

57 Rs
Jo Gsus Simon Kokoszczyński Actt et alij conq Gsos Wiecheckie Citt et alios Ratione solutionis Summae

Sup Disparente Pro mathaeo Wiecheckie Condemnatio

362 58 ns

Gsus Simon Kokoszczyński Actt et alij Conq Gsum

X Albertum Pęski Citt et alios ratione extraditionis Eorum satisfactionisq Decro

Sup Disparente mro Humięcki Condemnatu cum comparentibus suspensa.

59 ns

GG Paulus et Josephus Dobrenieccy Actt et alij

X conq Gsum Sulkowski Citt et alios ratione Solutionis Summae pro Tenuta Sexenalli debitae bonificationisq Pretensionum, aliarq inconvenientiar.

Condescensionis Injunctae Actum

60 Sott

Gnosi Antonius Ligowski et Marianna de Brudnicka invicem Conges, tum Antonius Swierkocki et Eunegunda de Suskie itiae Conges Actt et alij conq GG. Stanislaum et Albertum Suskie Citt et alios ratione non Solutionis Dotis una cum provisionq provenienq

WB.

61
G. Albertus Lukowski acto et alii Ex MM
Gasparum Parentem Tribunal Sieprz et Tra-
visum Filium Zylenickie et G. Albertum Bzder-
ski atque Infidelem Jacob Cito et alios me violen-
tiam ad reserandae Inquisitionis

Combinata

62
X. G. Cyprianus Krasinski acto et alii Ex G. G. Ka-
sickie Cito et alios me violentiae ac Caesa-
tae vid. G. Mathaeo Krasinski accelerationem factam

Dilationis Inquisitionis educendae Dtum

63
X. G. Josephus Sulenski acto et alii Ex G. G. Lu-
lenski Josephum Chalon Kasicki Cito
et alios me violentiae

WS.

64 G. Josephus Sulerski actor et alij Cum
GG. ~~Simonem~~ Uminski et alios Cum me
ademptoni fundorum et ~~[illegible]~~ arcarum
dimensionis ~~[illegible]~~ Corporis agrorum et arcarum cum dando
Calculo

Jm

In punctis Condescensionis Dtum

65
G. Albertus Pyski actor et alij Cum M. Bar
tholomaeum Humiecki Vexillifer Bracławski
Cum et alios me Evictionis ab Impedimento
G. Kokoszczynski

Combinata

66
M. Josephus Kaminski Dapifer
Wurenz actor et alij Cum M. Joannem
Duczyminski Notarium Suppl. Salinae
Mag. et alios Cum me violentorum
et aliorum Circumstantiorum

W. S.

67 125

G Antonius Kortowski actor et alij Cæ
M Bartholomeum Humiecki Vexillifer
Bracteus ac Honestos Martinum ac Con
stantiam Conjuges dictos Szczepkowski
Molendinatores ac alios Citatos In Causa Satis
factionis Decreto Inquisitionis Concessa

In satisfactionem decreto anteriori Judicij sui et re
missionis Causæ a Judicio Terrestri Dobrinensi ad suum Ju
dicium ex oblatione mu Humiecki Vexillifer Bracta
vicq. educendæ in actoratu sui inquisitionis Restiterunt
Partes Juramenta sup. Incorruptionem testium et Instan
tanea educenda Inquisitio declarata post Eductas
repositio earundem Inquisitionum pro sequenti Ca
dentia Determinata

68 Sd

M Josephus Chelmicki Thesaurarius
Terræ Dobrinensis actor et alij Cæ MM Micha
elem Kuiberski Venatorem Terræ Zawsk
et Carolum Rosciszewski Ensifer Novogrodensis
Cæ et alios In Causa Satisfactionis Decreto
Inquisitionis Concessa

~~[illegible]~~

Extraditionis Sæ Joannis Maciejowski cum
Filio ac rebus mobilibus pro re mu Chel
69 micki Decretum cum pœnalitate. Sd
Relicta et Successrices ad G Mathiæ Zyle
nicki actor Cæ G Joannem Zylenicki Cæ ne
satisfactionis Decreto Inquisitionis Concessa

In satisfactionem anteriori Decreto Judicij sui Restiterunt
Partes Juramenta sup. Incorruptionem testium
et Instantanea eductio Inquisitionum demandata ac
repositio earundem pro sequenti Cadentia Inquisita

70 M. Benedictus Jezewski Exercituum Rni Ignatii actoris et alii Cum MM Constantiam de Cieszkowskie et M Ignatii Kampenhauzen Capitanei Sectae Relictam Viduam Matrem et Calasantium Kampenhauzen filium Cito et alios me satisfactionis Decreto Inquisitum

Sup. Reliquis disparentibus nempe Relicta olim mi Ignatii Kampenhauzen Matre tum mio Calasantio Kampenhauzen Filio atq Sso. Gabriele Posta Condemnatio.

71 M Dominicus Piunicki Succamerarii Serenissimi Regis Prussiae et G Stanislaus Łęczycki actor Cum MM Duczyminskie Conjuges Notarius Suppl. Salinarie Ruc Cito me Satisfactionis Decreto Inquisitum

Satisfactionis Decreto antiacto Judicii sui Educendae Inquisitionis ac Praestito Juramento ~~[illegible]~~ reponendarumq prosequenti Cadentia Inquisitionis Decretum 60

72 MM Duczyminscy Conjuges Citti Cum M Piunicki Succamerarium Serenissimi Regis Prussiae et G Łęczycki actor in Causa educendae Inquisitionis

Combinata

73
GG Albertus et Franciscus Gorzechowscy
actores et alij Cae G Zitum Sulkowski Cito et alios
ne satisfactionis Decreto Inquisitionis

Concessae Delationis majoris pro Dito Sulkowski Citato
decretum sup vero disparente pro Nicolao
Jorzechowski Condemnatio.

74
G Joannes Zglenicki actor et alij Cae
cessores DD G Mathiae Zglenicki Cito et
alios ne satisfactionis Decreto

Combinati

75
G Martinus Szumanski actor et alij Cae
M Josephum Chamski Tribunum ~~Cham~~
Raczyniec Cito et alios ne satisfactio
nis Decreto

Delatio Infirmitatis pro re Mu Chamski

368 76

Mcus Bartholomaeus Humiecki Vexillifer Bractaviensis actt alij cons Gsum Antonium Kozłowski Citt et alios

Combinata

60

~~[illegible]~~

78 G Ignatius Nadrozyki actt Cons MM Rokitnickie Conjuges Castellanides Rypinensis ac G Ignatius Osiecki Citt In Causa Satisfactionis Decreto Inquisitionis

Dilatio majoris ad affectationem mci Rokitnicki Concedit

78 Idem actt et alij Eorum MM Rokitnickie Conjuges Castellanides Rypinensis ac G Ignatius Osiecki Citt me Satisfactionis Decreto Inquisitionis Causa.

Similis Dilatio majoris

79
JM Andreas Zamoyski ordinis aquilae al
bae Eques actor cum SS Mostowskie Citat me
extraditionis documentorum

Injunctae Extraditionis Documentorum ad Bona
Bniatow et Chamsk pro sequenti Judicio Cadentia
Dtum

80
Q Albertus Malanowski actor et alii cum Q
Bartholomaeum Sulkowski Citat et alios
me Solutionis Summae expensione Satis
factionis Decro

Indulti Juramenti super scripta ac Summae Qualitatem
ac Solutionis Decretum.

82
Q Josephus Borkalicki actor et alii cum
Q Josephus Brudnicki Citat me Extra
ditionis documentorum Exdivisionis Sortis

Communicationis Documentorum in sequen
te Cadentia Judicio suo Decretum

82 15

JM Josephus Comes in Podesie Junosza Podolski Palatinus Plocz ordinis aquilae albae et S. Stanislai eques Dny et GG Antonius Nikiras et Lucas Kaderowicz caeteri alij Cq GG Mariannam de Gajewskie Nebiel ad G Joannis Starorypienski Contem Viduam Matrem Mathiae Starorypinski filium Cito et alios Haeredes et Possessores Bra Przeradz Parva Cito me violentiae

In junctae educendae in Futura Audientia Inquisitionis Decretum

83 15

Idem JM Actor et alij Cq M Mariannam de Rzelskie ad M Valentini Olszewski Vice Palatinum Rypinski Reli Contem Viduam Matrem atq Franciscam Theressiam et Antoninam filiam Olszewskie Cito et alios me levationis Summae de B Raczyny Condescensionis de Epo

Combinata

84 15

Infideli Abraham Jachimowicz Arendator Supremus Cito et alij Cq G Paprocki Cito me solutionis Summae

Wd

85 MM Leo Thesaurarius Supremae Parens Sebastianus et Cajetanus filij Kostowscy et Franciscus Kosinski actor Cen. M Joannem Perzbski Thesaurarium Stoc. et Capitaneum Sechocinensem Citat. me Laesionis honoris

NB.

86 Relicta et Successores ad G. Thomae Krajewski tum G. Mathaeus Krajewski actor et alij Cen. GG Thomam Wiechecki Rochum Lisowski et alios Citat. me Rep. ductionis Jurium quibus rep. ductis Evacuationis Summarum dimissionis totius in Dando Calculo

Commonicatio Documentorum pro sequenti Audientia

87 GG Albertus Turski et Catharina Kowalska Cen. Conjuges actor et alij Cen. GG Berowskie Conjuges Citat. me praetensionem Cassationis quitationis

Sup. Inscriptionem et actoratum partis Evanio Terminorum et Causae.

88 G. Gregorius Poprocki actor et alii Cap. G. Bartholomaeus Gatoski B. C. Plocz et Infideles ~~Judaeus~~ Abramczyk Judaeum Sieprecz Cit. et alios me Solutionis summae ac ~~Extrad~~ Comparitionis Scripti

Injunctae Partibus personalis pro sequenti Cedentia Comparitionis Dtum

89 Successores ad G. Mathiae Białyszewski actor Perillus Rndmus Josephus Canonicus Lath. Plocz et G. Jacobus Zorawski Cit. et alios nec attentis quibusvis Transactionibus praejudiciis quinimo Capitis Dimissionis Sortis indebite occupat Exhibitionisque proficiendae adjudicationisque assumi indebite praetensis dandis Calculi ac Palam Contestationem Tno Cuphensis

Injunctae Condescensionis ad Bona Białyszewo Decretum

90 Illus Rndus Josephus Rosciszewski Praepositus Ecclesiae Sieprecz actor Cap. Religiosissimam Ursulam Constantiam Podoska Conventus Sieprecz ~~Plocz~~ Ordinis S. Benedicti Virginum Monialium abbatissam ac totum Conventum Sieprecz Virginum Monialium tum oppidanos Sieprecz ad Turnum Conventum spectantes Cit. et alios ~~me~~ In Causa attento recessu Cit. partes a Trnis Judicia Inhibentes editos me satisfactionis Decreto Condtis Solutionis summae ante actionem ~~pro~~ decima retenta pro extraditionisque in factum ~~decimae~~ manipulari

G. Antonius Borowski BCPl. ad et alij Cum M. Gasparum Zylenicki Citat. et alios me attentatam violentiam in ordine ad reserandam Inquisitionem

Combinata

J.S.

12. Illus. M. Josephus Comes in Podosie Juniorem Podoski Palatinus Plocen. ad et alij Cum MM. Thomam Mączynski Subdapiferum Liradicensem et Barbaram Kuebarska Conjuges Citat. me ejectionis ab Impedimento Ex Chlebowskich

Dilatio majoris pro re Mu Mączynski Concessa

J.S.

13. Idem MM. Podoski Palatinus Plocen. ad et alij Cum MM. Michaelem Veratorem Zawiszensem Patruum Mathiam Ensiferum Plocen. Theodorum Thesaurarum Zwrocinensem Sebastianum Kuebarskie Citat. et alios me meliorationis Sententiae Judicij Terrae Plocen. ac alias Circumstantias Tum Comprehensas

Combinata

94 Perillis Rndmus Josephus Cancius Cath. Plocen. et Jacobus Zorawski actor et alij Successores et Mathiae Bialyszewski Cath. et alios Cath. et alios me Solutionis summam ac alias Pretensionum Trno Comprehensam.

Combinata

95. GG Martinus Stanislaus et Adamus et Josephus Pszynscy ac Albertus et Paulus Zyleniecy alijq Haeredes et Possessores Bn Zyleniec Parva actores Cum GG Carolum et Jacobum Zyleniecki Josephum Paprocki Mathaeum Malanowski ac alios Haeredes et Possessores Bn Zyleniec Magna Cath. et alios me Adoptionis fundam ac alias Pretensionum Trno Comprehensam

Combinata

96. M. Josephus Bromierski Vice Capitaneus Crem. Plocen. actor et alij Cons. mm. Kruborskie Cattos et alios ad reseranae Inquisitiones.

X

W.J.

97 G Paulus Wołowski actor Cor ~~Infidel~~ M Onu-
phricum Bromierski Capitaneum Plocz Dnien
et Infidelem Smol Berkowicz Jakob Poznanski
Salarium Teresa Judeos Sieprz Cito me Soluti-
onis Summae Coepisione ac adactionis Judeorum ad
Satisfactionem

WS

98 G Franciscus Uminski actor Cor G Jaco-
bum Uminski Citato et alios me Solutio-
nis Summae Coepisione.

Injunctae Personales pro Futura Cadentia Compari-
tionis Partium Utrarumque Decretum

99 G Ignatius Nadrowski actor MM Stani-
slaum Rokitnicki et Catharinam Kosci-
ska Conjuges Castellaniae Rypinae et G
Ignatium Osiecki Cito me Cassationis
Transactionem Dimissionis Solutionis
ac bonificationis Pretensionem

Concessae Dilationis majoris pro re mea Rokitnicki
Decretum

376

100

GG Hedvigis de Mystakowskie ad G. Michaelis Sulenski relicta Consors Vidua Mater Franciscus Casimirus et Albertus et Dorothea Filij et Filia Sulenscy actae Cum GG Paulum et Josephum Czachowskie Citae et alios me Solutionis Summae Cum provisione ns

In punctis Personalis Comparitionis Gnus Josephi Czachowski pro futura Cadentia Decretum.

101

G Antonius Kozłowski actae Cum G Antonium Rzeczotorski Sortis Pri Ligowa haeredem Citatae me Circumscriptionis Satisfactionisque Decreto

Tandem nonsunt.

102

X M: Franciscus Ciołkowski Notarius Trnus Plocens actae Cone Relictam Constantiam de Zorawskie ad Mei Stephani Rosciszewski Ensiferi Terrae Cichanviduam et M: Martinum Zorawski Bri Lnd utrique Haeredem et Possessorem Citae ratione Solutionis Summae Cum Provisione.

103
Religiosissima ac Dedicata Ursula Constantia Podoska Conventus Sieprec Monialium ordinis Sancti Benedicti Abbatissa totusq Conventus Virginum Monialium actae Citatis Rex Perillustrem ad modum Rndum Josephum Noscipewski Praeperitum Sieprec Citat et alios me Meliorationis Decreti Infundo Civitatis Sieprec plati Incompetenti actionis intuitu decimae Decernere ac aliam circumstantiam Trnae Cuprensis

Combinata

104
Ill. Rndus Josephus Noscipewski Praeperitus Sieprec actae Cz GG Blochy Citatus et alios me Judicitae vexae.

Combinata

105
G Paulus Rogierski actae Cz Infidelem Abraham Leyzerowicz Citat me Solutionis Mercat Decreto adjudicat ac Contraventionis Decreto

W. S.

106 Pro

G.G. Chorzewscy Rzeszcy ac alij actores Cum G.G. Alexandrum et Rochum Lisowskie Cit. et alios me Solutionis Summae Cit. pro sicut

W.S.

107 Sd

G. Ignatius Nadrofski ac Sd. et alij Cum MM. Stanislaum Kolistnicki et Catharinam Kosinska Conjugem Castellanicam Rypinen. ac Ignatium Osiecki Cit. me violentiae

Dilationis Educendae Inquisitionum pro sequenti Cadentia Decretum

Sdd

108. Gsius Joannes Brudnicki actor et alij Conj. G.G. Czachowskie Citatos et alios Ratione expulsionis de Sorte Traditoria; aliasq. pretensionum Trno comprehensae

Sup. Disparentibus G.G. Czachowskie Condemnatio

109 MM ~~Josephus~~ Bartholomaeus Vexilliferus Za
wskiensis Josephus Pocillator Sieprensis et Judex
Castr. Ploc. fratres Inter se germani Zakrzewscy
ac alij Successores ad M. Antonij in Zakrzewo
Zakrzewski Vexilliferi Zawskiensis et Vice Capitanij
Crac. Ploc. actis Cum Religiosissimam Ursulam Con
stantiam Podoska Conventus Sieprensis Virginum
Monialium abbatissam ac totum Eiusdem Conven
tum Virginum Monialium Ordinis S. Bene
dicti Citatis In Causa Levationis Summae in vim Exem
ptionis Bonorum Castr. provenientis Dimissionis Cedae Bo
bonificationis praetensionum decernendae Condescensionis
Inviis etiam Subalternae Condescensionis in Fondum Bonorum
Suska Decretum.

110 MM Catharina M. Martini Trzyskowski Judicis Ter
restris Vpressensis et Agnes M. Josephi Kozierowski
Pricerniae Novogrodensis ~~actrices~~ Consortes Kucien
skie actrices et alij Cum MM Josephum Kamin
ski et Febroniam de Kulberskie primi ad M. Bartho
lomaei Jezewski Succamerarii Ploc. Zdi ad praesens
veti Juvicem Conjuges Victricum et Matrem Dapiferos
Czerniechoviae Mariannam S. Alberti Lubonski Came
rarij Granicalis Ciechanensis ac Josephum S. Francisci
Kozielski Camerarij Terrae Ciechanensis Contes filios
et Principes Jezewskie Citatis et alios me Solu
tionis Summae Condescensione ac Satisfactionis
Decreti de Consensu Partium Reiecta ad Sequentia Condentia

Adamus Sulkowski actis et alij Cum GG Paulum et
Josephum Dobrzeniecki Citatis et alios rne ~~[illegible]~~
Indelitae vexae ac praetensionum.

Combinata

Ano

112 G. Bartholomaeus Gutowski Bellus ad C. G. Gregorium Paprocki Cd. et alias me Solutione Summae Cd.

Combinata

113 Illus. Rndus Rochus Lechowicz Praepositus Lutocinensis ad C. Relictam et Successores ad G. Joannis Starorypienski Cd. et alias mae decimae Solutionis.

Tandem nonsunt

114 G. Joannes Smolenski ad C. G. Simonem Kokoszczynski Cd. me ~~[illegible]~~ relevationis Decem Termi[illegible] [illegible] adjudicationis aptersa Solutione [illegible] Decernens praesentatis

Combinata

115
Infideles Salomon Markowicz Nicola Bieżuń
Tabernae in Przeradz Sitt arendator actt Cq. GG Ma
cheinskie Conjuges tu Hieronimus Patruus Joan
nem Jacobum Augustinum Theodor et Michae
lem Filiastres Nadratowskie Citt et alios me
Solutionis quotam.

Decretum Solutionis

116
GG Martinus et Mathias Kowalewscy actt et
alij Cq. G Franciscum Kurowski Citt et alios me
Satisfactionis Decreto ac Solutionis Marcae de
cernendae poenalitatis

W S

117
Gsi Rochus et Eva de Pakowskie Machczynscy Actt et
alij Conq. Perfidum et Infidelem Salomon Marko
wicz Tabernae in Bonis Przeradz Sitt Arendatorem
Citt et alios Vnae Solutionis Quotam.

Combinata

382

118 ~~Conventus Supremi~~
Religiosissima Ursula Constantia Po-
doska Conventus ~~Plac~~ Supremi Virginum
Monialium abbatissa actorum Conven-
tus Eadem Virginum Monialium ordinis
S. Benedicti actor Cum Successores OO.
M. Antonij Zalinewski Vexilliferi
Zawsiensis Cit. me Solutionis Summae
Bonificationis praetensionis
Combinata

SS. Martinus et Melchior Camerarius
Terni Dobrinensis Chlebowscy actor et alij
Cum JM Josephus Podoski Palatinus
Plac. Cit. et alios me Solutionis Summae
cum ipsius Combinata

119 S. Franciscus Kurowski actor et alij
Cum SS. Martinus et Mathias Kowalewski
Citat. me Bonificationis et Exolutionis Marcas ac Inde
Citat. vexat. Decernendae praenotatas
Combinata
N. 3
Gabriel Antonius in Karwowski Karwowiecki
J. R. Pp.

98

Ordo Pœnalium Sub Actu Feriæ Tertiæ post Fm̄ Conversionis Sancti Pauli Apostoli Anno Domini 1770 in Sieyne.

Instigator Judicij Pœnæ Gsus Melchior Dunin Mieczynski Actor Conę Gsum Stanislaum Lukowski Citt rne non Solutionis Pœnæ Trium Marcar Poln.

Idem Actor Conę Relictam et Successores Old Gsi Valentini Kęsieki rne non Solutionis Pœnæ Septem Marcar Poln.

Idem Actor Conę Relictam de Zrzelskie Old Gsi Valentini Olszewski Contem Matrem et Successores Gus rne rne non Solutionis Pœnæ, ~~Septem~~ Semiquatuor Marcar Poln.

Idem Actor Conę Gsum Eustachium Smolinski Citt rne non Solutionis Pœnæ, ~~Septem~~ Semiquatuor Marcar Poln.

Idem Actor Conę Gsum Joannem Smolinski Citt rne non Solutionis Pœnæ Trium Marcar Poln.

Idem Actor Conę Gsum Albertum Malanowski Citt rne non Solutionis Trium Poln.

Idem Actor Conę Gsos Valentinum Szumanski Joannem Golak Antonium Dziwanowski Citt rne non Solutionis Pœnæ Semi Sex Marcar Poln.

Idem Actor Conę Gsum Josephum Laguna Citt rne non Solutionis Pœnæ Duplicis Quatuordecem Marcar Poln.

Idem Actor Conc. Gsos Paulum et Josephum Dobrenieckie citt rne non Solutionis Pœnæ Semi quatuor Marcar Pott.

Idem Actor Conc. G. Sulkowski Adamum citt rne non Solutionis Pœnæ Semi quatuor Marcar Pott.

Idem Actor Conc. Gsum Bernardum Kozicki citt rne non Solutionis Pœnæ Trium Marcar Pott.

Idem Actor Conc. M. Josephum Jezewski citt rne non Solutionis Pœnæ Semi Trium Marcar Pott. Cassatur.

Id. Actor Conc. Gsum Gregorium Paprocki citt rne non Solutionis Duorum Pott. Cas non Sunt

Idem Actor Conc. Infidelem Judæum Jakob de Bonis Zglenice Magna Arendatorem citt rne non Solutionis Pœnæ Duplicis Quatuordecem Marcar Pott.

Id. Actor Conc. G. Mathiam Borowski citt rne non Solutionis Pœnæ Duplicis Quatuordecem Marcar Pott.

Id. Actor Conc. G. Albertum Lukowski citt rne non Solutionis Trium Pott.

Perillustris Rndissimus Josephus Zorawski Canonicus Cathedralis Plocensis actor Conc. Relictam et Successores Ott. G: Valentini Kosiecki Citt. rne non Solutionis Poenae Simplicis Quatuordecim Marcarum Post Decem Judicij Poenae in Vim Succentitionis in Punctum Cedi tationis adjudicatae.

Omnes Publicavit Mtis

Gabriel Antonius in Karwosiecke Karwosiecki J.C.

Actum in Raciąż in Terminis
Communibus Terrestribus Plocensi
bus Districtuum Raciąziensis Si
mul et Olenscensis Vigore Legis in Di
em hodiernam Incidentibus nempe
Feria Secunda Ipso Die Festi Purificatio
nis Gloriosissimae Virginis Mariae Sci
licet Die Secunda mensis Februarij Sed
ob Celebrationem Ejusdem Festi in Diem
Crastinam Translatis Anno Domini Mille
simo Septingentesimo Septuagesimo Octavo

Coram MM Gabriele Antonio in Karwosiecz
Karwosiecki Judice Joanne in Krasniewa
Gumowski Subjudice Francisco in Ciołko
wo Ciołkowski Notario Terribus Plocensibus In
praesentia JM Maximiliani Brunonis in
Meykowo Sierakowski Succamerarij Plocensis
Plocensis ~~Michaelis~~ tum MM ac EE Michae
lis Bankowski Venatoris Plocensis Francisci
Pincernae Zawskiae Josephi Supparij
Plocensis Bankowskich Petri Laszecki Ensi
feri Raciąziensis Josephi Bromirski The
saurarij Brasnae et Judicis Crac Plocensis Ada
mi Miłodrocki Michaelis Miłobędzki
Camerariorum Pauli Zołtowski Vice Notarij
Terrarum Plocensis Stephani et Theodori Bru
dzienskich Petri Ostrowiecki Jacobi Kor
wowski Josephi Kerkowski Gregorij Ja
nowski Francisci Gyzienski Pauli Kor
wowski Pauli et Jacobi Zbyszewskich

Laurentij Zglenicki ac alios plurimos
N.N. adhuc ad actum praesens Judicium Con-
gregatos nec non Mlis Rnus Gnalis Provi-
di Valentini Michalak de Cierszewo
authi et jurati actum praesens acclamat

Coram quibus MM Judicibus G. Bona-
ventura Ciołkowski Vicesregens Terni
Ploc. super munus officij Camerariatus
Terris Ploc. benigniter a M. Gabriele An-
tonio Kozwoniecki Judice Terri Ploc.
sibi Collatum Juramentum Corporale ad
Imaginem Crucifixi Christi Domini obser-
vata delicta praestandae Juramentorum solenni-
tate flexis genibus appositis in Cruce duobus
digitis Juxta Rotham in Statuto Rnum de-
scriptam et per eundem M. Judicem Ipsi de-
promptam praestitit et fecit Deo et Sancta
Jesu Christi possessione Ita Ipsum in praemissis
adjuvante

Et hic subinde Coram Suprascripto MM
Judicibus G. Chrisostomus Zielinski Jura-
mentum Corporale Super munus Vicesregentiae
Terni Ploc. ad Imaginem Crucifixi Christi
Dni observata delicta praestandae Jura-
mentorum solennitate Juxta Rotham in
Statuto Rnum descriptam et per M. Fran-
ciscum Ciołkowski Notarium Terrae Ploc.
Ipsi depromptam praestitit et fecit
Deo et Sancta Jesu Christi possessione
Ita Ipsum in praemissis adjuvante

1

G. Stephanus Brudzienski actor Cz. GG. Adamum Dobrski Joannem Hasinski et Philipum Gosciely Citato et alios me solutionis quotas

Decretae libertatis ac solutionis Decretum

2

Idem actor Cz. GG. Adamum Parentem Stanislaum et Martinum Karwoyskie Citato me solutionis summae cum prisione

Sup. Disparentibus Gnis Karwowskie Condemnatio

3

Idem actor Cz. Relictam et Successores od G. Valentini Wierzbicky Citato me solutionis summae cum prisione

Injunctae solutionis summae novem aureorum Hungaricalium per Citatos in rem actoris Decretum

4

X M. Petrus Dołęga Lasocki Ensifer Ra-
ciąziensis et G. Josephus Bronisz Koskowski
actores M. M. Josephum Bromierski Thesau-
rarium Brasnensem et Judicem Castr. Plocensis Josephum
Ulysz Joannem Thesaurarium Raciąziensem ac GG
Florianum et Stanislaum Podoskie Simo-
nem Rudoski Regentem Castr. Irenae Laura-
tium Bromierski Mathiam Storczeski Thomam
Kowalewski Sigismundum Dramiński Dioni-
sium Strzyżinski Stanislaum Duplicki Felici-
anum Brudzienski Antonium Białoszewski Cel-
mae honoris Circumscriptionis eliminati-
onis Sessionum actuum Subscriptionum Irrealium
annotationis manuum fabricationis seu Com-
pilationis Decernendae poenae distinctae
quolibet elemento Succubitae ac aliae
Circumstantiae Trno Comprehensae
~~[illegible]~~ Fori adinventi ac
Injunctae instantiae adiuvandae Inquisitionis tum
ob repositionem Inscripti per Partes Compromissi absol-
tionis resolutione causae suspensionis Decretum

5

X J. M. Maximilianus Bruno in Moy-
kowy Sierakoski Succamerarius Ptus
Plocensis Ordinis S. Stanislai Eques actor et
alii Cum M. Josephum Bromierski The-
saurarium Brasnensem et Judicem Castr. Plo-
censis Cel. Jo. Causa honoris Circumscriptionis
ac Decernendae poenalitatis eliminationis
actuum Eliminatis manifestationis Decretum

6

G. Laurentius Zochowski actor Cum GG
Casimirum Jerajzewski et Paulum Go-
scienski Cel. Mo. elusionis famuli
avocationis decernendae poenalitatis
restitutionis Summae
Injunctae Juramenti ac praestiti Item Sen-
tentiae Solutionis Summae per Citatum Actori
Decretum

7

G. Antonius Zochowski actor et alii Cum G. Josepho Brzechowski Cum et alios me violentiae

Oppugnatae Condescensionis in Fundum Bonorum Zochowa Ecclesiastica Decretum

8

G. Stephanus Brudzewski actor Cum SS. Jacobum Bernardum ~~Protopiam~~ Thiacinthum et Philipum ~~[illegible]~~ Gosieckie Cum me Solutionis summae Compositione

In satisfactionem Decreti Antiquae Judicii seu Partis sive Communicationem Documentorum Praestitarum Juramenti et Causae in futura Cadentia Deputatio Declarata.

X 9

Religiosus in Christo Pater Bonifacius Kurzipewski Conventus Novae ordinis S. Dominici Sacrae Theologiae Lector actor Cum Successores et G. Mathiae Jaworski Cum me Solutionis summae Compositione

Super Disparentibus SS. ~~[illegible]~~ Alex. G. Mathiae Jaworski ac Mi Lewskie Condemnatio.

391 10 G Albertus Lutomierski actor et alij
Cum GG Sophia Dziedzicka et Stanisla
us Murawski et alios Citat me Circum
scriptionis

Injuncti scrutinij pro sequenti Audientia
Decretum.

11 M Josepha de Bromierskie M ada
mi Przedwojewski Judicia Terni et
Castr Ciechanovie Consors actor et
alij Cum M Joannem Pilichowski Tri
bunum Zysogrodz Citat me Solutionis
Summae Cum pisione.

WB

12 M Carolus Sokolnicki Tribunal Stor
actor Cum M Josephum Ulysz Venatorem
Mocz Citat me Bonificationis Cura
tae Laberi a subditis tribus ~~[illegible]~~
Ciennio quere

Injunctae Solutionis Summae Sexcentorum florenorum
Polonicalium a Citato Actori Decretum

13

G. Paulus Wołoski actor Cæ Ill. Franciscum Alexandrum in Podosie Podoski Castellanum Czechanoviensem Actor me Solutionis Summarum in vim Exemptionis Bonorum Gradzanowo proprium rehabilitationis Bonorum Evictionis ab Impedimento Creditorum et Praepositi Gradzanoviensis Bonificationis Pretensionum aliarumque Circumstantiarum Termino Comprehensionis

In Satisfactionem antiquorum Decretorum Injunctae solutionis summarum in vim exemptionis Bonorum ac assignatae Condescensionis Infundum Bonorum Gradzanowo Ecclesiastica Decretum.

14

G. Rosalia de Szymiethowskie Jos. Josephi Karwowski Relicta Consors Vidua actor et alii Cæ G. Stephanum Karwowski Citatos et alios me Cassationis Condemnationis

Cassata Condemnatione super Gra Karwowska obtenta adinventi Juramenti per Eandem ac praestitae Libertatis ejusdem ab Impetitione Gri Karwowski Decretum

15

M. Bernardus Ludovicus Kowalewski Subjudex Terrae Dobrinensis actor Cæ Ill. Rndum Honorium Jaroszewski Praepositum Ecclesiae Parochialis Kaczyniensis Actor me Meliorationis Decem Ignotae Condescensionis Competentiae documentorum decernendae Competentis actionis

assignatae Condescensionis ad Fundum Bonorum Kraszewa cum attinentiis Decretum

16

Illmus Andreas Rndus Florianus Jaro
szewski Praepositus Ecclesiae Parochi
alis Kaczyzny actor Cum M. Bernardo
Ludovico Konietrodzki Subjudicem Terrae
Dobrz. Citat. mo Decimae

Combinata

17

M. Joannes Bromierski Vexilli
feriae Oblatus Plocae Exercituum Rnus Ca
pitaneus tum G. Franciscus Sulenyski
actor et alii Cum M. Antoninam de Kadlu
bowskie et M. Petri Pączkowski Dapi
feri Cremensis Relictam Contra Viduam
Dram tum Sigfridem Mosiek de B. Dro
zdowo arendatorem Citat. mo Extra
ditionis rem p. Judices Surrepto decer
nendae poenalitatis

In Satisfactionem Decreto Judicij sui Antecedenti Prae
stitit Juramentum M. Bromierski super Incorruptio
nem Testium eduxit p. Inquisitionis ~~[illegible]~~

18

GG. Brzechowscy Conjuges actor et alii
Cum G. Antonium Zochowski Citat. et
alias me violentiam

NS.

19 G. Stephanus Korwowski actor et alij
Relictarum ob G. Josephi Korwowski Cit.
et alios mei Extraditionis Inventarium ac
rerum Mobilium

Combinata

20

M. Marianna de Jezewskie ob M. Ja-
coli Zarawski Pincernae Plocen. ~~actor et~~
~~alij~~ Relicta Censoris Vidua actor et alij
Relicta Censoris Vidua actor et alij
G. G. Felicianum Malewski Cit. et alios
mei Violentiae ac decernere praevalet

Decernit Condescensio in fundum Bonorum
Malewo.

21

GG. Chmielewscy actor et alij Relicta MM. Mo-
szyńskie Conjuges Subdapiferos Radomi-
ensis Citatae mei Solutionis additamenti
a Summa 10000 fl. ac Comportationis Con-
tractus

Decretum Libertatis ab Expeditione GG. Chmie-
lewskich in Partem meam Moszyńskich Subdapiferi
rum Radomiensis

395

22

G. Felicianus Malewski act. et alij Cæ M. Mariannæ de Jezewskie ad M. Jacobi Zarewski Pincernæ Ploc. Relict. Cultem Viduam. Cit. et alios me ex sententiam perpetratam ademptionisque fundum

Combinata

23

G. Joannes Grabia act. et alij Cæ Magnificæ Mariannæ de Jezewskie ad M. Jacobi Zarewski Pincernæ Ploc. Relict. Viduam Cit. et alios me Exceptionis Sortis Traditoreæ

Competentibus actoribus adinventis Parte Citata respondere mandat in Responsione ut in Inveterata Causa Decernitur Commonicatio Documentorum pro sequente Cadentia

24

Id. act. Cæ G. Stanislaum Duplicki Cit. me quietationis recognitionis derivationis

NB

25 Famatus Jacobus Jankowski Civis Rawicz
sis actor et alij Cæ Famatos Theophilum
Lokotowski et Margaretham Zalinewska Con
jugos Cit et alios mē reserand Inquisitio
nem ~~[illegible]~~ ac aliam Contentam Trans Co
prehensam

Suspensa resolutione negotij in junctis Confrontationis
Extractum ex actis Castrensibus Lubiensibus reproductum cum dicto
actis Decretum

26 Nles Lokotowscy Conjugs actor et alij Cæ Fama
tos Jankowski Wiernicki Cit et alios mē
reserand Inquisitionem

Combinata

27 G Gregorius Charzynski actor et alij Cæ
Jacobum Charzynski Cit et alios nō vi
latam

Concessa Dilationis Inquisitionis pro sequente Audientia Dtum

397

28

G. Jacobus Chanynski actor et alij
Cum G. Gregorium Chanynski Cit. et
alios me notabiliter

Combinata

29

M. Cajetanus Mlicki Tribunus
Plus actor Cum M. Ludovicum Kar
sznicki Vexillifer. Ostrzeszoviensis Cit. me
Solutionis Summae Cum provisione

Supp. Disparente Mro Karsznicki Vexillifer. Ostrze
szoviensis Condemnatio.

30

M. Thomas Nowowieyski Venator Ter
rae Vissogrod. et G. Abolewski actor et
alij Cum G. Antonium Gosciecki Cit. et alios
me attentatae notabiliter

Suspensa instantanea Statuctione Subditorum p.
m. Nowowieyski praetensa Concessae Dilationis
Inquisitionum pro Sequenti Cadentia decretum

31 M Thomey Nowowiejski Venator Terrae Vissogrod actor Con M Barbaram de Morantij ad M Ignatij Nowowiejski Venatoris Terrae Vissogrod Relictam Contra Viduam Cit et alios me Cassationis Scripti Certi manualis se pressum Illegalit obtinuit

Commonuerunt Partes sibi vicissim Documenta et sup reatu Commonuationem praestiterunt Juramenta Disjudicatioq Causae pro sequenti Cadentia Declarata

32 G Antonius Gorecki actor et alij Cum M Thomam Nowowiejski Venatorem Vissogrodiensem Citat et alios me Violentiam

Combinata

33 G Stanislaus Wołowski actor et alij Cum M Thomam Nowowiejski Venatorem Vissogrod Cit et alios me Conjaculationis et Exinde exhalationis Canis Venatici

Concessa pro futura Cadentia Inquisitionis Dtum

30

34 399

G. Stanislaus Wołowski actor et alij Cum
G. Laurentium Sokolnicki Burgrabium
Cz. Ptol. Citat. me Solutionis Summae
Comprisione

Decretum Solutionis

35

M. Franciscus Łagowski ~~Emissar~~ Ex
Pincerna Sieprcen. actor Cum MM
Theodorum Venatorem Zacrocimen
et Ludovicum Mokrskie Citat. me So-
lutionis Summae Comprisione

Decretum Solutionis Summae
cum Provisionibus ac Poenalitatis pro Con-
traventione Decreto et Insublationem
Processus.

36

G. Simon Kociecki actor et alij Cum
G. Laurentium Brudzinski Citat.
et alios me violentiae

W.J.

37 G Josephus Zbyszewski actor et alij Cum G Mathiam Stupecki Cum et alijs me Solutionis Summae

Decretum solutionis in vim Exemptionis sortis in Bonis Sathowy Zury dictis et Dimissionis quarta sortis

38 G Michael Wagurski actor et alij Cum GG Klemensiuski Pruszczynski Cum et alijs me Solutionis Summae Cum praecisione

Injuncto Juramento sup Realitate summae ac praestito quarta solutionis summae pro re actoris Decretum

39 Relicta ad M Petri Pyczkowski Dapiferi Cremenecensis actrix et alij Cum M Joannem Bromierski Vexillifer Ptus Ptus et alijs Citat me indebitae Vexae ac Circumscriptionis

Combinata

40

Infidelis Judaeus Moriel Salamonowicz actor etatis Cum M. Joannem Bromierski Vexilliferum Pltus Ploc. Cetat. etatis me Indebitae vexat ad decernendam praenotitatis

Combinata

41

X J. M. Franciscus Junosza in Podosie Podoski Castellanus Ciechanoviensis ordinis S. Stanislai Eques actor Etatis Cum G. Paulum Zwolowski Cetat. etatis me levationis summae ac Ingressus Condescensionis

Combinata

42

Relicta ad G. Antonii Laroski actor Cum G. Ignatium Laroski Cetat. me Cassationis Complanationis ac Certas praetensionis

W. S.

43
GG Brudzienscy Conjuges actt Cz G Josephum Stawzcki Citatt et alios me Solutionis Summae Cum provisione

Meliorato Decreto Condescensoriali Solutionis Summae pro se GG Brudzynskich cum provisionibus tamquam in Sublationem processus mariar. Decretum.

44
GG Purzycey Conjuges actt et alij Cz G Josephum Stawzcki Citatt et alios me Solutionis Summae Cum provisione

W.J.

45
G Martinus Karwowski actt et alij Cz G Stanislaum Karwowski Citatt et alios me Solutionis Summae Cum provisione

a comparens a Wonian Gsa Stanislaus Karwowski a comparitione Recedit et se condemnare permittit pro inde sup Eod permittit Condemnatio.

46 G Josephus Koskowski actor et alij
Con G Mathias Starczewski Bibliothecae
Cetal me Compensationis Traditionis et ad actum permutationis dicar
nendae penalitates

WB

47 G Petrus Głodowski actor et alij Con
G Franciscum Rogierski Cetal et alios
me Solutionis Summae Cum pristine
Solutionis Decretum

48 G G Karwowscy Conjugis actor et alij Con
G G Brudzienskie Cetal et alios me
Certae Pensionum Tmo Conpetentiae
Decretum Injunctae Condescensionis
ad Bona Starczewskie

49
G Alexander Konybski actor et alij Cap G Thomam Konybski Citat et alios me violentiam

Dilatio Inquisitionis

50
GG Bojanowscy actor et alij Cap GG Petry Koskie 120
Citat et alios me interceptionis Equae extraditionis
ejus Concurrentia

Dilatio Inquisitionis

51
GG Chyczewscy actor et alij Cap GG Chyczewskie
Citat et alios me Solutionis Summae ac aliae
Pretensionis

~~N 3~~

Commonicationis documentorum in sequenti
Cadentia Decretum

405 52

G G Mysłkowscy actt et alij Cor M Antonius Luberadzki Judicium Cr Ciechanovie Citt et alios me violentiae

N S.

53

G Benedictus Zebrowski actt et alij Cor EG Malewskie Citatt et alios me Solutionis Summae

Sup 2o Adamo Malewski disparente Condemnatio Com comparentibus suspensa

54

Relicta ad G Adami Bębnowski actt et alij Cor EG Karwowskie Citt et alios me Solutionis Summae Cuspitione

Decretum Condescensionis ad Bonakierz

55
GG Nicey actor et alij Cz G Albertum Gutkoski
Citat et alios me meliorationis Decen Condlis

Resecta ad Sequentem Cadentiam

56
M Ludovicus Szymakowski Dapiferiae
Terrae Ciechanovae actor et alij Cz M Ludovi
cum Molerski Pincernae Plocen Citat et alios
me Extraditionis rerum Mobilium

Super Inscriptionem Partis actoreae Evanio Citatio
nis et Causae

57
MM Ludovicus et Joannes Szymakowscy
Dapiferae Terrae Ciechanovae actor et alij Cz
M Nowowiejski Venatorem Terrae Visogrodensis
Citat et alios me Comportationis quieta
tionis

WS

58
407 G Andreas Babecki actor et alij Cen
GG Chądzinski Cit et alios me nolentes
et pretensione

NB

59 G Albertus Gutkowski actor et alij Cen
GG Nickie Cit et alios me Solutio
nis Summae Contraventionisque Decreto

Combinata

60
G Casimirus Struzewski actor et alij Cen
G Casimirus Kraszewski Cit et alios
In Causa me Solutionis Summae Co
pretensione

NB

61 GG Mączewscy actor et alij Cą GG Gulkowskie
citat me solutionis Summae Dotalis

WS

62 G Casimirus Niegorski actor et alij Cą G Jo
annem Chmielewskie citat et alios me no
lentiam

WS

63 Gnosus Ignatius Lasocki actor Cą Relictae
ob G Antonij Lasocki citat et alios me appro
bationis Complanationis ac decernendae praerelatae
tis

WS

60

64

409 G Ignatius Larocki actor Cz Relictam ob G Antonij Larocki Contra Viduam Cit me Cassationis Inscriptionis ex nullo dato et accepto subsecuto.

6

WS

65

Perillustris Rndus Florianus Jarojzewski Praepositus Ecclesiae Parochialis Racigrec actor Cz M Paulum Sutkoski Dapiferum Lubcovie Citat et alios rnē Decimae

In satisfactionem anteriori decreto Partis Documenta per summaria sibi Communicarunt documenta Confirmata et Juramenta sup. rater Communicationem per Partes Praestita et tandem Causa in futura Cadentia disjudicari Declarata.

66

Idem actor et alij Cz GG Simonem Gutkoski Paulum Rutkowski Br Kroczowo Possessores Citat me extraditionis Decimae

sup. Disparentibus GG Zglenicliae Condemnatio cum Comparentibus suspensa

67 Illustris Amdo Rndus Florianus Jaroszewski Ecclesiae Parochialis Racquiae actor et alij Cons. MM Mokrskie Rossobudzkie Cit. et alias me Extraditionis Decimae

Sup. non reproducentibus Plenipotentias Dnis Rossobudzkie et M. Theodoro Mokrski Condemnatio

68

Idem actor Cons. MM Joannem Zalinczyski et Rosaliam de Krasicinskie inviceem Conjuges Dapiferes Cuchanoie ac Succeres ob M. Joannis Szabłowski Colonelli Exercitum Rnum Citat. et alias me Extraditionis decimae

Dilatio Maioris pro re mu Zalrzewski Concessa.

69

Idem actor Cons. MM Wągrodzkie Conjuges Succamerarum Zacrocimen ac Succeres ob M. Ignatij Wessel Dapiferi Supremi Cit. et alias me Extraditionis Decimae

Commonicarunt mu Wągrodzcy Documenta Juramentum sed stetit m Wągrodzki et Causae disjudicatio in futura Cadentia Declarata

411 70

G Joanny Stawiski actor et alij Cz G Franciscum Dobrski Citat et alios me Solutionis Summae cum prisione.

WJ

71

M Paulus Sulkowski Dapifer Zukoviensis actor et alij Cz GG Sieniecki Conjuges et Kwasieborski Citat et alios me Solutionis Summae

~~WJ~~

72

GG Gorowscy Conjuges actor et alij Cz G Modrzewski Citat et alios me Solutionis Summae cum prisione

Decretum Solutionis

73
S. Paulus Zbyszinski ad Ietalis Cz. S. Jacobum Zbyszinski Citat etatis me meliorationis Dieri ac Exdivisionis arcae

Peracta ad Sequentem Cadentiam

74
S. Paulus Karwowski ad Ietalis Cz. S. Bartholomaeum Cywinski Citat me Solutionis Contributionis Fumalis

Adulatio Gr. Joannis Karwowski Decreta

75
S. Mathaeus Brudzienski ad Ietalis Cz. S. Bernardum Cywinski Citat etatis me violentiae

NB

413 78

G Jacobus Zlysienski actor et alij Cq G Paulus Zlysienski Cath et alios me approbationis Decri Decernendae praevelitatis

Combinata

79

Illus Rndus Florianus Jaroszewski Praeperitus Ecclesiae Parochialis Racionis actor Cq Collegium Vicariorum Cathl Plenitudo et alios me reproductionis Jurium vigore quod decimam ex Bonis Lempino praetendit

Combinata

80

G Casimirus Ostrzykowski actor et alij Cq G Mathias Rakowski Citat et alios me violentiae

Delatio Educendae in sequente Cadentia Inquisitionis

AGAD WARSZAWA

81
M. Barbara de Moranty od M. Ignatij Nowowiejski venatoris Visogrod. Relicta Censors Vidua actrix Cum M. Thomam Nowowiejski venatorem Terrae Visogrod. Citato et alios me Solutionis Summae Cum provisione.

Combinata

82
JM Franciscus in Borowice Jurosza Rosciszewski Castellanus Sieprec. actor Cum M. Ignatium Nowowiejski venatorem Visogrod. Citato et alios me bonificationis decessus in moneta aurea seu additamenti emanata

Reiecta ad sequentem Cadentiam.

90

83
G. Petrus Wierzbicki actor et alij Cum Relictam od G. Valentini Wierzbicki Matrem et Valentinum filium ~~Citat~~ Wierzbickie Citato et alios me Solutionis Summae Cum provisione

Decretum Solutionis

84

G. Stanislaus Tyszki et agnes Gosciczy
tha Conjuges actor et alij Cum GG Albertum
et Martinum Gosczyckie Citatos et alios
me Solutionis Summae Compositione

Decretum Solutionis et extraditionis Equae

85

G. Rochus Tyszka actor Cum GG Gosci
ckie Citatos et alios me Comportet docu
mentorum seu reproductionis Eorum Levatio
nis Summae Condescensionis de Sorti
bus ac aliorum pretensionum

Solutionis summarum et Dimissionis Agrorum
Decretum

86

GG Rochus Parens et Stanislaus
filius Tyszy actor Cum GG Gosciekie
Citatos et alios me Satisfactionis De
creto Injunctae Condescensionis dimissio
nis fundorum bonificationis pretensionum

Injunctae Condescensionis in Fundum Bonae Tyszki
Decretum

87
S. Jacobus et Petrus Karwowscy actor et alij Cap. S.
Simonem Karwowski Citat. me Ex divisionis Sor-
tis Bon. Karwowo erszumowice extraditionis
Inventarii aliorum pretensionum bonificationis

Recepta ad Sequentes.

88
Perillustris Amdus Rndus Nicodemus Siel-
ski Praepositus Sarbiejowice actor et alij Cap.
Illem M. Dorotheam de Korczewskie Relict.
et JM Valentini Niszczycki Castellani Ra-
ciążec Relict. Cantor. Viduam et M. Antonium
Niszczycki Vexillifer. Supra Citat. et alios
me Solutionis Census.

Injunctae pro Sequente Cadentia Commu-
nicationis Documentorum Decretum

89
Gg Ostrowiecy actor et alij Cap. SS. Wie-
lunskie Citat. et alios me Cessationis
Testamenti ac aliorum Circumstantiarum.

approbata Complanatione per partes Conscripta
et Judicio suo porrecta adjuventae eidem satisfa-
ctionis Decretum

417 90

GG Pomianowscy Conjuges acto et alij Cen
GG Ostrzykowskie Citato et alios me Sa
tisfactionis Decreto
Sup Gnd Alberto Ostrzykowski Condemnatio

91

Idem actores Cen GG Karwowskie
Conjuges Citato rnc Solutionis Sum
mae extraditionis rem

Decretum Libertatis a Termino Partis acto
riae, Partis citatae

92

G Michael Gołębiowski acto et alij
Cen G Elisabethem de Pęskie G Mathiae
Kurowski Contem Citato et alios me Solu
tionis Summae Conjunctae

WB

93
Albertus Skarzynski actor et alij Cons. GG. Ga
omski Citat. et alios me violentiae ac adimptionis
fundi

Condescensionis assignatae ad Bona Starostwa
Chomgtki Decretum

94
GG. Gadomscy Conjux actor et alij Cons. GG. Ska
rzynskie et Starczewskie Conjux Citat.
~~me~~ et alios me violentiae

Combinata

95
Idem actor et alij Cons. GG. Starczewskie
Conjux Citat. et alios ad reserandam Inqui
sitionem
Super Disparentibus PP. Stanislao et Valentino
Starczewskie Condemnatio.

90

96
GG Gadomscy Conges actor et alij Coz G Joannem Losinski Citat et alios me Comportationis Traditionis aut Gasae ad acta perrectionis

Injunctae Condescensionis in Fundo Bonorum Storczewo Wyleztowi Dtum

97
Ejus actor et alij Coz GG Josephum Kamienski et Nicolaum Rzeski Citat et alios me attentatae violentiae

Injunctae pro futura Cadentia idoneandae Ingressionis Dtum

90

98
G Simon Bogdanski actor et alij Coz GG Kurowskie Conges Citat et alios me Satisfactionis Decro

Approbato Decreto antecisti Judicij ipsi Injunctae eidem in toto Satisfactionis Dtum

90

99
G Simon Bogdanski actor et alij Cap. GG Kuro
nski Longus Cit. me Comprobationis vulnerum

Recepta ad Sequentem Cadentiam

100
G Stanislaus Grabowski actor et alij Cap. GG
Andream Chodzenski et Antonium Cha
rynski Citat. et alios in ordine reseranda
Inquisitionis et Cassationis Condemnationis

Recepta ad Sequentem Cadentiam.

101
G Joannes Grabowski actor et alij Cap. G
Josephum Brudzienski Citat. et alios me
Solutionis Summae et Quotio Sortis Bonorum
Commissionis Satisfactionis Decreti

Commonuerunt Partes sibi ob invicem documenta
Juramenta praestiterunt et Dis judicatio in Sequen
te Cadentia Causae declarata

421

102 GG Bernardus Jacobus Protasius Hiacinthus et Philiphus Gosciccy actor Cy GG Theodorum et Laurentium Brudzienskie et Joannem Lunepterten Terr Plocz St Simonem Kowalskie Citat me Evictionis ab Expedimento Juridico G Stephani Brudzinski.

Combinata

103 D

G Franciscus Sterczewski actor et alij Cy G Simonem Brzeski Cor et alios In causa me evictionis

WB.

104 D

GG Pomianowscy Cenzor actor et alij Cy G Albertum Ostrzykowski Cor et alios me satisfactionis Decreto

WB.

105
G Paulus Wołowski actor et alii G Per
ittem Amdm Rndum Antonium Canonicum Re
gularem Lateranensem Conventus Cracov et Esta
nislaum Wołowskie Citat. me Solutionis
Summae cum prisione

Solutionis Decretum.

106
G Vincentius Czarwowski actor et alii G
GG Pomianowskie Cryages Cit et alios
me Pretensionum

~~Impunitis~~ ~~[illegible]~~

Impunitis pro sequenti Cadentia educendae Inqui
sitionis Decretum

107
G Paulus Dąbrowski actor et alii G G Fran
ciscum Smoszewski Cit et alios me Cessatio
nis Transactionum

Dilationis majoris pro re Dni Francisci Smo
szewski Dtum

423

GG Stanislaus et Margaretha Chądzińscy actor et alij Cum GG Babeckie Conjux Citat et alios me violentiam

NB.

109

GG. Murawski ac Dziedzicka G. Pepławski Civiliter mortui Consors Actor Conj G. Lutomirski Ratio fator ob G. Stanislao Pepławski Causationis seu venius Ejusq Interceptionis

Combinata

110

XGG Kociecy actor et alij Cum M Josephus Ubysz Venatoriae Eloq Citat et alios me non solutionis summae cum pensione

Decretum solutionis

111
G. Felicianus Malewski actor et alij Ex M.
Mariannam de Jezewskie et M. Jacobi Zarawski
Pincernae Plocen. et GG. Petrykowskie Conjuges
Citat. et alias me adoptionis fundorum peractorum
volentiam

NB

112 PC
G. Paulus Brzeski et Barbara Czajkowska
Conjuges actor et alij Ex GG. Krajewskie Cit.
et alias me appropriationis fundi peract.
volentiam

NB

113 PC
Idem G. Brzeski actor. Ex G. Antonium No-
wowiejski Citat. et alias me volentiam

NB

425 114

Sd

G Albertus Skarzynski actor et alij
Cq GG Gadomskie Congens Citat et alios
me Evationis Summae de Tertibus Ca
descensionis

Recepta ad Sequentem Cadentiam

115

Sd

G Simon Karwowski actor et alij
Cq GG Karwowskie Citat me Certam
Praesentiam

Combinata

116

Sd

M Eva de Brodowskie ultimi Nun
ptus ad M Valentini Bonkowski
Pincernae Plac Relicta Censors Vidua
actor et alij Cq MM ~~Bonkowskie~~
Michaelem Venatorem Josephum Zy
porium Plac Franciscum Pincernam Za
wiszkie Bonkowskie Citat me Solutionis
Summae ac alias Praetensionis

NB

117

MM Meszynscy Subdapiferi Radomiensis Conjuges actor et alii Cum SS Joannem et Adamum Chmielewskie Contra et alios me Vitiationis quietationis delevata sum ma in Exactione Bonorum Lesakowa pro ... decernendis poenalitatis

Combinata

118

M Josephus Ulycz Venatoris Plocensis actor et alii Cum M Antoninam de Kadłubowskie ad M Petri Pęczkowski Dapiferi Cremeniensis Relictae Contra Vidua Cum et alios me Satisfactionis Dicero

In ordine Effectuationis anteriori Decreti Judicij Sui Condescensionis ad fundum Bonorum Drozdowie et Bycki assignatae Decretum

119

Idem actor Cum M Carolum Sokołowskij Tribunalis Plocensis Cum

Combinata

427 120

G. Simon Brzeski actor et alij Cap. G. Franciscum Starczewski Citt. et alios mē violentiae

Injunctae Educendae pro futura Cadentia Inquisitionis Decretum

121

G. Antonius Gościcki actor et alij Cap. G. Ignatium Miłobędzki Burgrabium Castr. Plac. Citt. et alios mē Solutionis Sum. mē Comprisione ac Decernendae poenalitatis

Adulationis injunctae SS. olim Jac. Ann. Bogdanska pro futura Cadentia Dtum

122

Idem Actor Cap. G. Franciscum Zaręba Citt. mē Evictionis ab Impedimento Juridico GG. Brudzieńskich et Purzyckich

Combinata

123 P.S.

Religiosissima ac Dedicata Ursula Constantia Podeska Conventus Sieprcensis virginum Monialium ordinis Sancti Benedicti abbatissa actis et alijs Cum MM Josephum et Helisabetham de Nowowieyskie primi et M Ignatij Zwessel Dapiferi Sieprcensis ad praesens voti Juvicem Corpus Wyszgrodzkie Succamerariae Zacrowij mq nec non Succeris quae et M Zwessel et MM Josephum Vexillifer Sieprcensis Josephum Dapiferum Zawskiego Niszczyckie Cum me Solutionis Summae Cum prisione

Decretum Solutionis

124 P.C.

G Paulus Brudzinski actis et alijs Cum M Josephum Ulysz Venatoris Ploc Cum et alios me Solutionis Summae Cum prisione

Decretum Solutionis

125 P.S.

Idem actor Cum G Joannem Karwowskie Citat et alios Citat et alios me Certam Praebersionem Avolentiam

Combinata

126
429 Ex Laurentius Karwowski ads et alij
Ca Ex Andreas et Martinus Karwo
wskie Citati et alios me Expetunt
Divisionis Lis dispensationis absq; fi
nali

W 3 12a

127 Ex Ex Ex

129 Relicta D. M. Petri Pyczkowski Dapiferi Cremenecensis actor et alii Cum M. Josephum Bromierski Vice Capitaneum Cum Plocensi et Josephum Lebysz Venatorem Plocensem Citat. et alias in Ordine ad reservandam Inquisitionem

Duxit Mcus Bromierski Vicecapitaneus Castrensis Plocensis Inquisitionem et Consentientibus Partibus reservatio utrarum Inquisitionum determinata conservato Partibus terminis

130 G. Ignatius Miłobędzki B. Crenensis Plocensis actor et alii Cum G. G. Antonium Łosiecki ac Joannem Szczepkowski B. Crenensis Plocensis Citat. ratione melioratio nis Sententiae Combinata

131 G. Valentinus Strzegowski actor et alii Cum G. Ignatium Miłobędzki B. Plocensis Citat. me solutionis Summae

W 3

431 132.

Wles Dłużniewski actor et alij Conq. GG Drozdowskie Citat et alios me dimissionej Sortis

WB

133

G Catharina Molska ad G Joanni Gierzyn ski Relicta Consors Vidua actrix Cq GG Stephanum Molski et Andream Ba becki Citat et alios me Solutionis Sum mae dotalis

Commonicationis Documentorum pro Se quente Cadentia

134

Perillustris Rndissimus Mathias Roki tnicki Canonicus Cathe Plocen actor Conq GG Koskowskie Citat et alios me levationis Summae liquidationis recepta quotam

Injunctae Condescensionis ad Fundum Bonorum Kurkowi Bogusędy Dłużn

135
Relicta ob G. Simonis Tarski actor et alij Cæ
G. Adamum Zawidzki Citatæ me Non Solu
tionis Marcæ Decretis adjudicatæ ac decernendæ
pœnalitatis

Decretum Solutionis

136
GG. Albertus et Martinus Goszczyckij fratres
et inter se germani actor et alij Cæ GG. Rochum
et Paulum Tyskie Citatæ et alios me Solutio
nis Summæ tam in Exceptionis agrorum pro
nunc quam Concreditæ rehabilitationis agrorum ac
nihilominus Solutionis ~~Summæ~~ pro sessionum
ac aliarum Circumstantiarum

Combinata

137
Ejusdem actor Cæ G. Rochum Tyszka ac Suc
cessores ob Alojsij Skworski Camerarij
Terrestris Citatæ et adulatos et alios In
Causa Comportationis Inquisitionis ac Decreti
Condlis quibus Comportatis approbato Decreto
Condlis Satisfactionis Ejusdem adinveniendæ

Combinata

433

138 G Joannes Losinski actor et alii cum GG Gadomskie Conjuges Actor et alii me Comprobationis vulnerat.

NB

139

G Michael Sokolnicki actor et alii cum GG Murawskie Dzierzanowskie ac alios me violentiae

Contra Gros Dzierzanowskie non habere terminum cum religiosis veri Delatio Ingressionis pro futura Cadentia

140

GG Joannes et Jacobus alii Successores DD Valentini Karwowski dicti Sokolowie actor cum G Paulum Stupecki Actor et alios me melioratione decreti et repositionis juris Caduci Cassationisque ejusdem

Reiecta ad Sequentem Cadentiam

141
S. Franciscus Aros et Anna minorennis Neptis
sa Cywinsky actor et alii Cap. S. Paulum
Kowalski et S. Mathiae Cywinski Crudeliter In
terrempti homicidam Citat.

In Satisfactionem anterioris Decreti Judicij sui Pars acto
rea nempe Dnus Cywinski Praestitit Juramentum sup. In
corruptionem Testium et Induxit Testes ac Eduxit ~~[illegible]~~
~~[illegible]~~
~~[illegible]~~

142
M. Joannes Sokolnicki Tribunalis Plocensis Dnus
nus et S. Andreas Cywinski actor et alii Cap. M. Lu
dovicum Zelinski Pocillatoriae Rosarum Dnum et
SS. Josephum Konarzewski et Cywinsky Malinski
Citat et alios

In Satisfactionem anterioris Decreti Judicij sui
Partes sup. incorruptionem Testium Juramenta Praestite
runt Inquisitiones Eduxerunt Qual. reseratis in
sequente Cadentia determinat et Conservat Tmus

143
M. Ludovicus Zelinski Pocillatoriae Rosarum
nez Dnus et SS. Josephus Konarzewski et Franci
scus Malinski actor et alii Cap. M. Joannem
Sokolnicki Tribunalis Plocensis et S. Cywinski Citat
et alios

Combinata

144

SS Wojuszewscy actor et alij Sol. Wiegorski Kruszewski et Gołębiewski Citat et alios

In Satisfactionem Decreto anterior Judicij Sui Praestiterunt Partes utraque sup Incorruptionem Testium Juramento. Inquisitiones Eduxerunt Quae reservatae in Cadentia futura determinatae et Conservatae Tenus.

145

SS Wiegorscy et Kruszewski actor et alij Sol. Wojuszewskie Citat et alios

Combinata

146

SS Zawidzcy actor et alij Sol. Relict. B. Simonis Tarski Centur. Urdua ac Succes. ejusd. D. Tarski Citat et alios

Ad Nexum anterioris Decreti Praedicti per Obi. Simonem Tarski sup incorruptionem Juramenti et Jugnitae Inductionis Testium. Satisfactionis eidem ad Juventii Decretum cum poenalitate ratione Contraventionis anterior Decreto. Reservatoque Inquisitionis in sequente cadentia determinatae.

147
G Simon Korwczyk actor et alij Cum G Petrus Ostrowicky Citatus et alios

In Satisfactionem Antenoris Decreti Praestitae Juramentorum suis incorruptionem Testium ac Inductionis Testium ~~[illegible]~~ post quam Inductionem et Eductionem Inquisitionum Reservatio eorundem in Sequenti Cadentia declaratae ac Conservationis Termini Dtum

148
G Andreas Babecky actor et alij Cum G Antonius Gutkowsky Citatus et alios
Simile Decretum

149
G Antonius Gutkowsky actor et alij Cum GG Babecky e Citatus et alios
Combinatio

437 150

G. Petrus Ostrowicki actor et alij Cap. G. Simonem Karwowski Cit. et alios me satisfactionis Decreto educendi Inquisitionis

Combinata

151

G. Laurentius Zglenicki actor et alij Cap. G. Thomam Kowalewski Cit. et alios In Causa Satisfactionis Decreto educendi Inquisitionis

Praestitorum Juramentorum super Interruptione Testium et Inquisitionis Instantaneae Inquisitione cum assignata pro sequenti Audientia repositione earundem et Conservatione Termini Decretum

152

G. Thomas Kowalewski Citatus Cap. G. Zglenicki actor in Causa educendi Inquisitionis

Combinata

153
M. Josephus Bromierski Vice Capitaneus
Cath. Hoc. actor et alij Cap. GG. Bartho
lomaeum Mostoski Ignatium Michiewicz
Laurentium Zochowski Stephanum Nagu
szewski Alexandrum Czachorowski Joan
nem Niedrowski Citatos Testes me
depositionis Testimonij

NB

154
Comes GG. Krajewscy Conjuges actor et
alij Cap. Paulus Brzeski Cit. et alios me
violentiae

NB

155
M. Josepha de Bromierskie M. Ada
mi Przedwojewski Notariae Terris
et Cath. Czechanovae Censores actor
et alij M. Joannem Pilichowski Tri
cunium Ussoprae Citat. et alios me
solutionis Summae Cum provisione

NB

G G Chądzyńscy Conjuges actt et alij
Cq GG Grabczyńskie Citat et alios me vio-
lentiae ad reserenda Inquisitorij

Combinata

157

MM Josephus Bromierski Vice Capita-
X neus Cq Plac et Josephus Ulysse Vera-
toria Plac actt et alij Cq Relict et Lucas-
sores ad M Petri Pączkowski Dapiferi
Cremenecq Cit et alios

Combinata

158

G Josephus Bronisz Koskowski actt et alij G
M Joannes Podoski Thesaurarius Ra-
ciąż et GG Andreae Krasiewski et M
Bern Koskowski Cit et alios me vio-
lentiae. Delatio Inquisitionis

159 G. Margaretha Rudowska virgo Innupt. actor Cum MM Joannem et Carolum Sokolni-
ckie Tribunal Plocz. Citat. et alios me so-
lutionis summae Cujusvis

NB

160
Gra Elisabeth de Pęskie G. Mathiae Kurowski
Consors actrix et alij Cum GG Michaelem
Valentinum Gregorium et Mathiam Gołęcki-
skie ac Balthasar et Simonem Bogdan-
skie Citat. et alios me dimissionis sortis
Br. Pęsy Successionaliter devolutae repro-
ductionis Juris Cassationis transactionis Bonifi-
cationis petentium

NB

150

161
GG Bernardus Cywinski et Marianna
Archutowska Conjuges actor et alij Cum Gabri-
ele Parentem et Mathaeum filium Bru-
dzewskie Citat. et alios me violentiae

Combinata

162.

441 GG Franciscus Avus et Anna mino
rennis Neptijsa Cywinscy actor et alij
Cum G Paulum Kociecki Citat me rese
rando Scrutinium decernendo poenam Le
gum ut ijs tu patratae recij

NB

150

163.

G Thomas Korzybski actor et alij Cum G Alexan
drum Korzybski Citat et alios me violentiam

NB

164.

GG Ambrosius Paulus Franciscus
et Laurentius Dłuzniescy actor et alij
NB Cum GG Karwowskie Citat et alios

NB

165. Gsa Anastasia de Zochowskie ott Gnosi Valentini Wierz=bicki Relicta Consors vidua Actt et alij cons GG. Wierzbickie Actt et alios ratione cassationis Certor Scriptorum manualium, in debiteq vexationis.

442

Combinata

166. G Elisabeth de Pęslice G Mathiae Kurowski Consors actrix et alij Cq G Simonem Ba[illegible] Actt me meliorationis Decreti Cassationisq processus

Combinata

167. G Josephus Orzecki actt et alij Cq M Jacobum Chamski Actt et alios me meliorationis Sententiae Solutionisq Sunt

168 M Franciscus Stanisrzecki actor et alij
443
Et Joannes Turocki Camerarius Vij
Sopraelis Actor et alios me solutionis Summae

W. S.

169 M Victorinus Kossobudzki actor et alij
Et M M Theodorus Venatores Za
crocimae Cit et Ludovicus Mokrskie Actor
et alios me violentiae restitutionis rei

Dilatio Inquisitionis pro sequen
ta Cadentia cum Conservatione Termini

170 M Michael Kossobudzki actor et alij
M M Mokrskie Actor et alios me
violentiae

Simile Decretum

150

171

X G Joannes Turowski Comeranius Terrestris
Logrodensis actor Eq Successores et M Joan
nis Karski Cito me Evictionis absimpedi
mento M Ostanipewski

~~[illegible]~~

NB

172

G Casimirus Ostrzykowski actor et alii Eq
GG Pomianowskie Citat et alios rne varias
Pretensionum

NB.

173

Relicta et G Pauli Chędzenski Conservatores
Mater et GG Joannes Antonius Valentinus
Paulus Bonaventura Petrus Victoria Anastasia
et Salomea Virgines Innupta Filii et Filiae
Chędzynscy actor Eq MM Franciscum
Ciemieski Pincernam Kijowie et Theresiam
de Wejsy Lucien Conjuges aby ~~MM~~ Ludovicum
et Joannem ac Dorotheam Virginem Innupta
Szymakowskie Dapiferi Czechanowie
Citat et alios mo Solutionis Lucas Cum
Pretensionibus Pvenire

NB

445

174 M.M. Josephus Supparius Plac. et Fra-
ciscus Pincerna Zawsky Benkowscy
et Cajetanus Ostapewski Judicia Cr. Zacroci-
mi ac Etatis Cr. MM. Antonium Mdrewski
Thesaurarie Vinnicae et Stanislaum Bogin-
ski Cl. Etatis me volentem praetor

W.S.

175 G.G. Gutkowscy ac Etatis Cr. G. Joan-
nem Gutkowski Cl. Etatis me dimissionis
Sortem Solutionis Summam aliaque Praeceptio-
nem

Injunctae Condescensionis in Fundum Bonorum Ju-
thkowo Decretum

176 X.G. Adamus Łęczynski Camerarius
Plac. Graniciales Plac. ac Etatis Cr. M.
Josephum Bromierski Thesaurarium
Praesnae Vice Capitaneum Cr. Plac. Cl. Etatis
me Circumscriptionis honoris decernere
paratitatis

W.S.

177
G Adamus Łęczyński Camerarius Granicialis
Ploc. actor et alii Cor. M. Josephus Bromierski
Thesaurarius Priasnensis Vice Capitaneus Cren.
Ploc. Citat. et alios me Immutationis Propositionis
et Decreti decernendi pendentes

W.

178 G Franciscus Zaborowski actor Cor. GG
Paulus Kocięcki Gabriel Zgliczyński An-
dreas Potrus et Josephus Filiastrus Tarskie Fran-
ciscus avus et Annus neptysan Cywinskie Cit.
me reproductionis Jurisd. ad Sortes Bon. Zgliczyno Zesty
quibus reproductis dimissionis Sortis Sevationis
Summae bonificationis proventus ex Calculo emica
ac Pretensionis fundi
Sup. Disparentibus GG. Paulo Kocięcki et Gabriele Zgliczyński
Condemnatio

179
G Josephus Koskowski actor et alii Cor. M. Joan-
nes Podoski Thesaurarius Raciąż. Cit.
et alios me Relaxationis arresti ac aliarum
Circumstantiarum Termino Comprehensae

Combinata

447

X. M. Severinus Malewski Thesaurarius Vysogrodensis et alii Cl. Gr. Kraszewskie Citati et alios me Solutionis Summae pusione

Gabriel Antonius in Karwowicki Karwowiecki

164

Ordo Penalium Sub Actu Feriae Secundae Ipso Die Festi Purificationis SSMae Scilicet Die 2da Mensis Februarij Sed ob Celebrationem Ejusdem Festi in Diem Crastinam translatus Anno Dni 1778vo in Raciąż.

Instigator Judicij Ipsemet Actor Conc. Mcum Josephum Abyz Venatoriae Plocensem Actus rne non Solutionis Semi Decem Marcas Pots pro parte Judicij adjudicatus Decernitur addictus et R. P. B. Publicatus.

Jdem Actor Conc. Felicitatem et Successores Ott. S. Valentini Wierzbicki Actus rne non Solutionis Sex Marcas pro Parte Judicij adjudicatus Decernitur a R. Publicatus

Jdem Actor Conc. S. Casimirum Kraszewski Actus rne non Solutionis Poenae Septem Marcas Pots pro Parte Judicij adjudicatus decernitur a et R. Publicatus

Jdem Actor Conc. S. Laurentium Łochowski Actus rne non Solutionis Triam fl. Pots pro Parte Judicij adjudicatus D a R. Publicatus

Jdem Actor Conc. Illmum Mcum Alexandrum in Podosie Janosza Podoski Castellanum Ciechanoviensem Ordinis S. Stanislai Equitem Actus rne non Solutionis Poenae Quadruplicis Quatuordecem Marcas Pots et fl. 15 Pots pro Parte Judicij adjudicatus D a et R. Non Sunt.

Jdem Actor Conc. Illmum Rndum Florianum Jaroszewski Praepositum Ecclesiae Parochialis Raciążensis Actus rne non Solutionis Poenae Semi Quatuor Marcas Pots pro Parte Judicij adjudicatus addictus et R. Non Sunt.

Jdem Actor Conc. S. Stanislaum Wołowski Actus rne non Solutionis Quinque fl. Pots pro Parte Judicij adjudicatus decernitur addictus et R. Publicatus.

Jdem Actor Conq. Gi. Josephum Zbyszenski Actor rne non Solutionis Trium Florenorum Pott pro Parte Judicij adjudicatur Decernitur Addit. et R. Publicatur

Jdem Actor Conq. Gsum Mathiam Stupecki Citt rne Non Solutionis Pœnæ Trium Marcarum Pott pro Parte Judicij adjudicatur Decernitur Publicatur

Jdem Actor Conq. Gsum Josephum Kuskowski Citt rne Non Solutionis pœnæ Semi Quatuor Marcarum Pott pro Parte Judicij adjudicatur Decernitur Addit. et Remittitur Publicatur

Jdem Actor Conq. Gi. Franciscum Reginski Citt rne non Solutionis Pœnæ Trium Marcarum Pott pro Parte Judicij adjudicatur Decernitur Addit. et R. Publicatur

Jdem Actor Conq. Gi. Joannem Karwowski Citt rne non Solutionis Pœnæ Semi Quatuor Marcarum Pott pro Parte Judicij adjudicatur Addit. et R. non Sunt Non Sunt

Jdem Actor Conq. Gsos Paulum et Lucianum de Bromirskie Invicem Conjuges Brudzienskie Citt rne non Solutionis Pœnæ Semi quatuor Marcarum Pott pro Parte Judicij adjudicatur Addit. et R. Publicatur

Jdem Actor Conq. Relictam Ott. Gi. Adami Bębnowski Actor rne non Solutionis Pœnæ Semi quatuor Marcarum Pott pro Parte Judicij adjudicatur Decernitur Addit. et R. Publicatur

Idem Actor Conc. Gsos Jacobum et Joannem Karwowskie Citto rne non Solutionis Pœnæ Semi Trium Marcarum Polon. pro Parte Judicij adjudicatt D. R.
Publicatt

Idem Actor Conc. Gsos Antonium Gadomski et Annam de Starczewskie Invicem Conjuges Citto rne non Solutionis Pœnæ Septem Marcarum Polon. pro Parte Judicij adjudicatt decernitur additur et Remittitur

Idem Actor Conc. G. Stanislaum Woloski Citto rne non Solutionis Pœnæ Trium Marcarum Polon. pro Parte Judicij adjudicatt D. R. Publicatt

Idem Actor Conc. Gsum Simonem Bruski Citto rne non Solutionis Duodecim Polon. pro Parte Judicij adjudicatt
Publicatt

Idem Actor Conc. Helictam et Suecores Otto Gsi Simonis Tanski Citto rne non Solutionis Pœnæ Simplicis Quatuordecem Marcarum Polon. pro Parte Judicij adjudicatt D. Act. R. Publicatt

Idem Actor Conc. Gsos Vincentium Karwowski et Brigittam Ostrzykowska Citto rne non Solutionis Duodecim pro parte Judicij adjudicatt. Publicatt

Idem Actor Conc. Gsum Josephum Stawecki Citto rne non Solutionis Pœnæ Triplicis quatuordecem Marcarum Polon. pro Parte Judicij adjudicatt D. Act. R.
Publicatt

Idem Actor Conc. Mcos Ludovicum Pincerniæ Gostinenæ et Mariannam Mei Pauli Zempicki Vicesregentis Tris et Czenæ Zaerocimenæ Conten. Citto rne non Solutionis Ducentorum Quadraginta Trium Florenorum Polon. pro Parte Judicij adjudicatt Decernitur additur et Remittitur. Publicatt

Idem Actor Conc. G. Joannem Gutkowski Citt. rne non Solutionis Semi Quatuor Marcar. Pol. pro Parte Judicij adjudicatt. Decernit. addit. et R.

Publicatt.

Idem Actor Conc. G. Michaelem Sokolnicki Citt. rne non Solutionis Duor. R. Pol. pro Parte Judicij adjudicatt. D. et R.

Publicatt.

Idem Actor Conc. Gsum Adamum Lewidzki Citt. rne Non solutionis Pene Simplicis Quatuor decem Marcar. Pol. pro Parte Judicij adjudicatt. D. addit. et R.

Publicatt.

Idem Actor Conc. G. Casimirum Ostrzykowski Citt. rne Non Solutionis Pene Semi Duor. Marcar. Pol. pro Parte Judicij Adjudicatt. Publicatt.

Idem Actor Conc. Gsum Stephanum Karwowski Citt. rne Non Solutionis Pene Septem [illegible] Marcar. Pol. pro Parte Judicij adjudicatt. D. Actor.

Publicatt.

Idem Actor Conc. Gsum Matheum Modzelewski Citt. X. rne Non Solutionis Trium Fl. Pol. pro Parte Judicij adjudicatt. D. Actor. ob subsecutt. satisfactionem Cessat.

Moralia
G. ebe Sięmiętkowskie Karwoska Relicta Corpor. Vidua actor. G. Karwowski Citt. rne pene Simplicis ex Marcar. Pol. Decem adjudicat. non solutionis addit. Mlg. adjudicat. Lucrum Solutt. Marcar. pro Parte Partis Decem Judicij Sui adjudicatt. Sub P. B. perpetuo. Publicat.

Instigator Judicij praesens actor. conc. G. Paulum Kocięcky Infamem Citt. in Causa Solutionis Marcar. pro Pte Judicij adjudicatt.

Publicatt.

Gabriel Antonius in Karwosiecku Karwosiecki [illegible]

Actum in Bilsko in Terminis Communibus Terrestribus Plocensibus Districtuum Bilscensis Simul et Plocensis Vigore Legis in Diem hodiernam Incidentibus Feria Secunda post Dominicam Rogationum Proxima Scilicet die Vigesima Quinta mensis Maij Anno Domini Millesimo Septingentesimo Septuagesimo Octavo.

Coram MM Joanne in Krasniewa Tumowski Subjudice Francisco a Ciołkowo Ciołkowski Notario Terribus Plocensibus In praesentia JM Maximiliani Branicki in Maykowy Sierakowski Succamerarij Plocensis Josephi in Zakrzewo Zakrzewski Paullatoris Sieprcensis Thomae Rosiszewski Pocillatoris Raugiensis Adami Miłodzieński Bonaventura Ciołkowski Camerarius Pauli Zołtowski Vice Notarij Terrarum Plocensium Mathaeus Ciołkowski Joannis Szczepkowski Mathaei Lisowski Petri Rudowski Burgraliorum Castrensium Plocensium Norberti et Theodori Jaroszewskich Simonis Myszewski Victoris Pomianowski Antonij Smolenski Balthasaris Gosciecki Stanislaj Borcikowski Antonij Bartołt Joannis Zołtowski Josephi Zerowski Joannis Wiedrowski Burgraliorum Castrensium Plocensium Adami et Ludovici Kęsickich Adami Mięczyński ac alia plurima Notarij

ad actum praesens Congregatum necnon Mlis Rni
Gnalis Providi Pauli Borzewicz de Borze
wo authi et Jurati actum praesens acclamq
Tandem ob absentiam M Gabrielis Karwo
sieckij Judicis Terrestris Plocensis in lecto aegri
tudinis decumbentis Judicum Subjudicatus
et Notariatus ad Diem Crastinam Subse
quendam in Locum ejusdem M Karwosie
ckij Judicis Loci praesens ad praesens In
firmantis M Subdelegati Electionem
Limitavit Interveniente die actus Li
mitationis Coram Gsae MM Subjudice
et Notario Congregatae Nobilitate ad Judi
cia Prae Integra Nobilitas Unanimi Voce
Satisfaciendo Legi M Theophilum in
Mochowo Zołtowski Tribunum Zawskiego
in Locum M Gabrielis Karwosieckij Ju
dicis Loci praesens ad praesens in aegra
valetitudine existentem elegerunt. Qui M Sub
delegatus Electus Juramentum Corporale
Judicibus Statuto Rni praescripto et per
M Subjudicem depromptum in facie M
Notarij ac totius Nobilitatis Corporis ad
Imaginem Crucifixi Christi Dni observata
debita praestandorum Juramentorum Solennita
te flexis genibus appositis in Cruce duobus
digitis praestitit et fecit Deo et Sancta
Jesu Christi passione Ita Qui in praemissis
adjuvante Coram quibus MM ~~Jud Judi~~
~~ce Subdelegato~~ Subjudice et Notario
Terribus Plocensibus in praesentia ut supra a
aliorum Nobilium ad actum praesens Congregatum
nam MNGP Pauli Borzewicz de Borzewo
authi et Jurati actum praesens acclam
mq In absentia M Judicis locum tenen
te et Subdelegato Judice

1 X

G. Antonius Wezniecki Vice Notarius Castr. Plag. actor. cum MM. Vincentium Onuphrium Juliannam Josepham et Mariannam Virgines Innuptas Kostowskie atque Perellam Rndmum Andream Archidiaconum Pomezaniae ac M. Joannem Subdapiferum Parnaviae Płaskowskie Suprascriptae MM. Kostowskich assignatos Tutores Cum me Solutionis Summae Cum praecisione

Decretum Solutionis Summae Decem Aureorum hungaricalium pro Tra 2da pt. Tm Stae et Ind. Trinitatis anno praesenti injunctae pro re actoris

2 Perellustris Rndmus Josephus Canicus Cath. Plag. et MM. Jacobus et Rosalia G. Josephi Strusinski Victoria G. Josephi Swierzynski Comites Zorawskie Placidus et Hedvigis Dłużniewscy et ob. G. Agnetha Zorawska cum G. Joanne Dłużniewski procreati actor. et alii cum MM. Wyste Conjuges Capitanees Golubcz Marianum Joannem Simonem et Constantiam minorennem Rutkowskie Abbati Carolum Rosciszewskim me Satisfactionis Decreto Communicatio Documentorum Solutionisque dotis ac resolutionis Transactio

In satisfactionem Anteriori Decreto Communicatio documentorum abutrinque subsecuta et comprobatio per G. Jacobum Zorawski suo et aliorum actorum ac per Principem Stanislaum Wyspel Capitaneum Golubensem suo et aliorum actorum ~~reposi~~ Decisio Causae in sequentibus etc.

3 GG. Anna et Agnes Winnickie Virgines adultae actor. cum M. Ludovicum Uminski Venatorem Parnaviae Cum me Solutionis Summae cum praecisione decernendaque Realitatis

Decretum Solutionis Summae Quingentorum Tynf. pro Tra 2da pt. Tm Visitt. B. V. Mariae ~~Ipsius~~ Anno praesenti Incidenti injunctae pro re actricum

4 M Thomas Kosciszewski Poullater Kaniczy actor Cum Infideles Judaeos Tysiel Markowicz Moniek Herszkowicz actotar Synagogam Judaeorum Plac Citat et alios me Solutionis Summae cum provisione prout

Post plenariam Convictionem Partis Citatae non attenta Contumacia decretum Solutionis Summae Duorum Millium Tyncum cum provisione pro 72 pt Tm Visitationis S V Mariae Summo Praesenti pro actoris

5 Idem M actor Cum M Franciscum Kosciszewski Castellanicum Supremum Citat me Solutionis Summae Verificationis praetensionum

Condemnatio sup Mco Francisco Kosciszewski Castellanida Sieprcensi

6

Idem M actor Cum G Stanislaum Barickowski Citat me Excisionis Sylvae ad Bona Ramutowo Kosciszkie spectantem Verificationis damnum

Decretum injunctae Condescensionis ad Bona Ramutowo

7 G. Stanislaus Barcikowski actor Cum M. Thomam Rzeszewski Pocillatorem Raciąziensem Cum et alias me Excisionis Sylvar. ad B. Hamuto ac Sielskie spectantis appropriationis Eorumque bonificationis damnum
Combinata Decretum Condescensionis

8 G. Simon Myszynski actor Cum G. Simonem Rudowski et L. Antonium Forstman Cum me patratae necis in Persona ob L. alberti Pilk Statutionisque quod L. Antonij decernendae poenae
Decretum sententiatae Decollationis Honesti Antonij Torszpan et Poenae talionis sup. G. Myszenski pro imposita Calumnia sup. Gsum Simonem Rudowski

9 M. Antonius Korwoscicki ~~actor~~ Regiminis Pedestris Guardiae Regni Praefectus actor Cum MM. Semeonem Eustachium et Ignatium Zakrzewskie Cum bonificationis fundi praetensionem
Condemnatio super Mus Simeone Eustachio et Ignatio Zakrzewskie Cum.

1 15
20
31 [illegible]

457

10 M M Martinus Radzicki Praefectus Exercituum Rm et Marianna de Galenskie Conjux actor Cq G Casimirum Strasienski Citat me Solutioni Summae Cum pensione
Adcitatio G Thomae Cothowski per partem Citat 9°

11 G Valentinus Rokitnicki actor Cq G G Hippolitum Dobrski Citat me Solutioni Summae Comprisione
Condemnatio super G Hipolito Dobrski.

12 G Simon Rudowski actor et alij Cq G Simonem Myszynski Citat me obiectae meae Circumscriptionis decernendae poenae ac eliminationis Lesionis ex actis actuum
Combinata Decretum Poenalitatis

13

GG Chawtosey Conjuges actor. Infideles Conc. Sd
Teyza Matias Jacob Lewkowicz Gutman
Lewkowicz Tyszel Markowicz actorum
Synagogam Judaeorum Plocen. Cetera me Solutio-
nis Summae Cum Pisiere

Condemnatio sup. Infidelibus Judaeis totaque Sinagoga Plocens.

14

G Mathias Winnicki actor. Cum GG Stepha-
num et Ignatium Winnickie Cetera et alias
me Solutionis Summae Cum Pisiere

NON SUNT

15

G Stanislaus Łęczycki actor. et alii Cum
M Dominicum Piwnicki assessorem
Culmen. et Lucens. Sd M Scholasticae
de Swierczynskie Piwnicka Cetera me
Solutionis Summae

Decretum injunctae Comprobationis Actori realitatis Debiti prosequen-
tibus nempe Summae Centum Aureorum hungaricalium

459

16

Famatus Joannes Sieniewski Civis Sieprz
actor Cum SS Rycharskie Conjuges Citat
et alios me Solutionis ~~[illegible]~~ Sum
me pro variis praetensionibus delitae
NON SUNT

17

SS Victor Pomianowski et Julian
na Ciołkowska Conjuges actor Cum
SS Josephum Kleniewski et Alber
tum Ciołkowski Citat me Solutionis
dotis cum prisione
Communicatio Documentorum prosequentibus

18

S Victor Pomianowski actor Cum SS
Albertum Ciołkowski et Nicode
mum Czachowski Citat me Extra
ditionis boni cum Caritate laboris
Ob Subsecutam Satisfactionem Judicialiter per Citatum
Actori factam Libera Pars Citata a Causa praesenti pronunciatur

19. G Jacobus Zdzieborski actor et alii Cum Ed Lizo
ryski Citat in Causa Satisfactionis Decisio
juncta Communicatione Documenti
super Actoratum Partis Evasio

20
MM Stanislaus Wessel Capitaneus Gola
berg et Faustina De Zielinski vicio
Conjuges Marianus Simon Joannes et Con
stantia minorennes Rutkowscy actor Cum
Merillystrow Rndsmo Josephum Canonicum
Coll Plocz et M Jacobum Zorawski Citat
et alios me Indebite vexae Decernendo pe
nalitates approbationis Transactionis
Combinata Communicatio effectuata in sequentibus Decisio
Causae Praemissa &c.

21
M Carolus Rosciszewski Ensifer Novo
grodz actor et alii Cassandae et negotii Cum MM Za
kniewski Citat Cassandae et alios me Cassationis
Condemnationis et Indebitae vexae
Decretum injunctae Adcitationis Successorum Swiecianorum
Cancellariae Castrensis Plocensis et aliorum pro sequenti Cadentia

22 M. Nicolaus Suminski Supparius Do
brinen. actor. cum Laurentium Sokolni
cki B. C. Plen. Citat. me Trium Exemplarium
Status Bon. Leszczyno Cmentarium Compar
tationis decernendi pœnam.
Decretum Pœnalitatis pro Negligentia

23 Venerabile Capitulum Cath. Plen. actor. et
alii cum GG. Petrum Cieszewski et Dionisium
Strusinski Citat. et alios me docime
Communicatio Documentorum prosequentibus

24 M. Franciscus Gadomski Dnus. alii GG.
Paulus Borowy Stanislaus Malanowski
Andreas Kozłowski actor. et alii cum GG.
Lempicki Susceptantem actor. cre
Ploce Joannem ~~Majewski~~ Majewski
Citat. et alios me ziosentem
Termino Sgmo adinvento Dilatio Inquisitionis prosequen

25 GG Rycharscy Conjuges actorum et alij G Honestus Joannem Gorzewski Contra me attentatorum violentiam
non sunt

26 W
X GG Josephus et Magdalena Virgo Innupta Kostkowscy actorum et alij Cum M Joannem Podoski Thesaurarium Racique ac Pretalis me violentiam
Dilatio Inquisitionis pro sequenti

X 27 W
M Theressia de Kostowskie Podowska ultimi Nuptus M Joanni Podowski Thesaurarij Racique Consorte in Separatione Exciters actorum Cum G Josephum Kostkowski Bronisz Cum me pretensionem
non sunt

28
463 M Franciscus Dobrski actor et alij
Cum MM Andrea Lukowski et Susan
nam Kucberska Conjuges Cit. et
et alios me Comportationis Contractus
resignatorij Br Beatuty quo Comportatio
Solutionis Summae Cum provisione pro
Decretum Solutionis Summae 4566 Florenorum gr 13 Silidor Duo
cum provisione biennali

29
Me Andreas Lukowski actor et alij Cum
MM Karnkowskie ac Dobrskie Con
juges Citat et alios me quietationis recogni
tionis Summaeque perceptae demandandae
Inscriptionis
Condemnatio super Perillustribus Rndissimi Andrea et Jose
pho ~~Karnkowskie~~ Canicis Cathedralibus Plocensibus et Mcis
Silvestro et Petro Castellanidis Visogrodiensibus Karnkowskie
cum Comparentibus Suspensa.

30
Mathias Winnicki actor Cum M
Dominicus Piwnicki assessorem
Culmensem Citat et alios me extradi
tionis ornamenti Culicularis et alias
Decretum Adcitationis M. Francisci Swierczynski Subdapiferi
Buscensis pro Partem Citandam Subsequenti pro sequentibus

31
G. Petrus Cieszewski actor G. M. Joannem
Podowski Thesaurarium Racoviensem Actor et
alios me patratorum violentiarum in Persona
et L. de B. Rycharcice Subditi violatorum
decernens poenam
Dilatio Inquisitionis pro sequente

32
M. Sigismundus Lasocki Tribunus
Sieprae et G. Josephus Zabolicki actor
et alii actor Cen. MM. Melchiorem Szy
manowski Capitaneum Klonoviae et Fran
ciscum Stanislawski Pincernum Smo
lensciae ac alios Cito me Extraditionis
Subditi de Bonis Miszewo Murata
Dilatio Inquisitionis pro sequentibus

33
G. Joannes Jaroszewski actor et alii
Cen. GG. Przedpełskie Conjuges ac Suc
cessores et G. Antonius Jaroszewski
tum M. Joannem Pergolski Thesau
rarium Plocensem et G. Adamum Jarosze
wski Actor et alios me decernendi
Condescensionis Transactionum Cassa
tionis et aliarum Circumstantiarum Tran
sactionis
Decretum Condescensionis injunctae ad Bona Zagroba et Zagrobka
in Ordine effectuationis Anterioris

30

34 M. Joannes Porębski Thesaurarius Plocz. et G. Adamus Jaroszewski ad Cassandr. et negotij Cap. GG. Joannem Jaroszewski Przedpełskie Conjuges ac Successores ad G. Antonij Jaroszewski Cap. et alios me approbationis Transactionum pro M. Porębski Subscript. Cassationis Ex. Manifestationis et alias praejudiciis actuum decernendae peralitatis Exdivisionisque Substantiae ac alias Circumstantiis

Combinata Decretum injunctae Condescensionis ad Bona Zagrobae et Zagrobka.

35 MM. Zakrzewscy ac alij Successores ad Perillustris Rndissimi Melchioris Jezewski Canonici Cath. Plocz. ad Cap. M. Dominicum Piwnicki assessorem Culmen. ac Successores ad Scholasticae de Swierczynskie Piwnickatum M. Carolum Rosciszewski Crisfin. Novogr. et Cancellariae Cap. Plocz. ad me Comportationis et Elevationis Summae

non sunt

36 M. Bartholomaeus Zakrzewski Vexillifer Zawskr. ad et alij Cap. M. Dominicum Piwnicki assessorem Culmen. ad et alios me Cassationis Transactionum approbationisque pro ac ad Terram

Decretum Cassationis Transactionum pro Pte olim Mci Antonij Swierczynski sciente approbationis vero pro Parte Mci Bartholomaei Zakrzewski a P.R. Dobrzanicki subscriptae et Solutionis Summae 39 Aureorum pro Succor. Swierczynscy ano Mco Piwnicki Juris Advocato Dno Gracia locata

37 Perillustris Rndssmus Stanislaus Dobrenie
cki Canonicus Plac Praepositus Stupen. cum Cl. Mdo
minicum Piwnicki assessorem Culmen. ac Successo
res ad M. Scholasticae de Swierczynskie Piwni
cka Cum etiam me benificationis Expensam
Combinata Cassatio pro Pte ad Mi Swierczynski approbata pro rem
Bartholomaei Zakrzewski a PR Dobrzenicki recognitam Transactionum
~~solutio~~ summa a PR Dobrzenicki Successoribus Swierczynscianis agnita
mio Piwnicki Dno advitalitiali pro via Locatione ad solvendum injuncta

38 M. Dominicus Piwnicki assessorem Cul
men. et Successores ad M. Scholasticae de
Swierczynskie Piwnicka cum Cons.
M. Bartholomaeum Zakrzewski Vexilli
ferum Zawskiem et Perillustrem Rndum Stani
slaum Dobrzynicki Praepositum Stupen. ad
et alias me approbationis Transactio
nem pro re ad Sen. Cassationis pro rety
M. Fulcrum Condescensionis Designandi
ciales Contentae
Combinata Decretum pro ut supra

39 G. Antonius Woznicki Vice Noba
nus Cath. Plac. cum etiam Cum Succes
sores ad Perillustrem Rndssimi Melchio
ni Jezewski Canonici Cath. Plac.
ac M. Caesarem Nowopolski Ennifen
Nowogrodz. cum etiam me Swoim
Summae integrae ex tro Cancellariae
repend. non sunt

40 MM Melchior Szymanowski Capitaneus Wlonensis et Franciscus Stanislawski Pincerna Smolensciae actor et alij Cum M Sigismundo Lasocki Tribunus Supremus Cit et alios me decernere Remissionis ad fol Competens.
Combinata Dilatio Inquisitionis

41 G Gregorius Goscicki actor et alij Cum GG Zglenickie Cit me attentatae violentiae
Condemnatio sup Gnis Alberto et Francisco Zglenickie cum ~~aliis~~ Comparente G Laurentio Zglenicki suspensa

42 Id G Goscicki actor et alij Cum G Valentinus Zawitowski Cit ~~me~~ In Causa violentiae in ordine Educendae mente Decreti Judicij sui Inquisitionum
Condemnatio super G. Valentino Zawitowski

43
G. Antonius Lisicki Actor et alij Cum G. Lau-
rentius Sniechowski Citatus me Extraditionis
Subditorum cum Conventu Laborum

Satisfactio Communicationi Documentorum Lisicki Actor et Sniechowski
Citatus suo et privignorum duorum nomine Juramenta praestiterunt in sequentibus
Injuncta decisio

60

44
GG. Kolankowscy Actor et alij Cum GG. Woyciechowskie Conjuges Citatus me Solutionis
Summarum cum prisionibus pro eorum

Satisfactio Communicationi Documentorum ad Resumum anterioris Decreti
Judicij sui

45
Perillustris Rndissimus Franciscus Ma-
towieski Archidiaconus Colleg. Plag.
Actor Cum Venerabile Capitulum ~~Colleg.~~
Collegiatae Insignis Plocen. Citatus
me Dimissionis fundi ~~[illegible]~~ Bona Otoli-
no Nobilium dicti Roroz Cum dando Cal-
culo ac aliarum Circumstantiarum Trinum Comprae-
chensorum.

Decretum Condescensionis ad Bona Otolino a quo
motio admissa

46
469 GG Franciscus et Adamus Mile
wscy actor et alij Cap MM Zakrzewski
Citat et alios me solutionis summae cum
provisione. non sunt

47
G Casimirus Petrykowski actor et alij
Cap GG Kotakowskie Cuiusq actor et alios
me solutionis summae Cum ficat pro
tem
Condescensio ad Zandum Bra Szumunie Bakalary

48
G Ludovicus Choneyski actor et alij Cap
GG Joannem et Albertum Kowalewskie
Citat et alios me solutionis summae
cum provisione
Condescensio ad Bona Kowalewo Bugarzyce
Sulle et alios

49 M. Mathias Iwiebarski Ensifer Plocz
actor et alij Cy MM Zalinewskie Cit et
alios me Solutionis Summae Copiosione
Condemnatio sup. mm Bonifacio et Catharina Mostowskie cum Com
parentibus suspensa

50 + M. Josephus Zalinewski Pocillator
Supremus et Judex Castr. Plocz actor
et alij Cy M. Mathiae Iwiebarski
Ensifer Plocz Fidei Trzcinskie Lukowskie
Dobrskie Niedzowskie Cit et alios
me Indebitae vexae decernere poena
litatis
Combinata Condemnatio sup. disparentibus
cum comparentibus suspensa

51 GG Helena de Dzierzanowskie Ob.
Laurentij Gawarecki Centers relicta Vidua
Hedvigis G. Joannis Duczyminski Mar
garetha G. Joannis Zochowski Centers Dzier
zanowskie actor et alij Cy MM Mathiae
et Michaelem Dzierzanowskie Citatio
me meliorationis Dotis Cassationis Transa
ctionum Iur. naturae Fidei
Dilatio Majoris ex quo in Officio Cr. Fanionione G. Michael Dzier
zanowski attentat

52 471

G Thomas Zaleski Camerarius Terrestris Visiograd. ad. et alij G G Casimirus Kulpinski Citat. ma restitutionis equae una cum Cerentio Fabri ad Obiectam Condemnationem Solututo 14 Marc. Pol. in Constitutionem Loci Standi adjudicata in Experimento Dilatio Inquisitionis

Lanae Duplicis

53

Illustrissimus Rndssmus Josephus Godzięba Sanskowski abbas Cervenensis ad. et alij G Brigittae de Zdziarskie G Francisci Smulski Consortem Citat. et alios ma Sebationis restae Summae recognoscendae quietationis respectu ritationis Complanationis discernendae penalitatis

Condemnatio sup. G. Brigitta de Zdziarskie Smulski

54

GG Adamus Dunin Miączynski et Marianna Lasocka Conjuges ad Cum venerabile Capitulum Cathedr. Plocensis Citat. ma recognoscendae resignationis Statutionis et Extraditionis Subditi

Decretum Applicationis Subditi Labri Ignatij Ferrifaber Bonis Psary jam vero Labor. Domanskich Bonis Smiłowo et Lanae Duplicis 14 Marc. Polonicae p Capitulum Gio Miączynski solvendae

55

G Adamus Dunin Mięczyński ad et
alij Ex Illustrissimum et Reverendissimum
Hieronimum Komorski Conventus Plus
Ordinis S Benedicti abbatem Plan
stralem Cit et alios me L Subditis Ex
pilationis ac Statutionis
non sunt

56

GG Petrus Nicolaus et Carolus Jaro
szewski ad Ex Successores DD M Pau
li Jaroszewski Succamerarij Plus
Plus Cit et alios me dimissionis
Sub Bo Jaroszewo Zaprobu et alia
reproductionis Jud Confiscationis
Contrarium
Condemnatio sup ducoribus olim S Victoria de Kadłubowskie
Osiecka excepto S Josepho Osiecki

57

M Norbertus Jaroszewski Camera
ridis Granicalis Plus et Felicia
na Zakrzewska Conjuges ad et alij
Cons M Dominicum Piwnicki
ex Suspensione Culmen et Lucanus et
M Scholastica de Swierczynskie
Piwnicka Cit et alios me Solutioni
Jurum ad Juvenie
Dilatio Majoris Mco Piwnicki Causas in Jud Zeg Brestens Cujavie

58 473 Ad Annae S. Petri Męcienski Censors Rosalia et Marianna Virgines Innupta Szumanskie actor Cor. S. Antonium Trębinski et Mariannam Dzierzanowskie Conjuges Cit. et alios me dimissionis sortis ac dandi Calculi bonificatum praeterea

Decretum Condescensionis ad Fundum Pr. Dąbrusk

59 SS. Antonius Trębinski et Marianna Dzierzanowska Inviceni Conjuges actor Cor. SS. Męcienskie Conjuges ac Szumanskie Cit. et alios me solutionis Summae rehabilitari Pr. Sive Sortis.

Combinata Condescensio

60 X M. Josephus Zakrzewski Pocillator Sieprae Judex Castr. Ulog. actor et alij Cor. M.M. Ignatius et Eustachius ac Simeonem Zakrzewskie Cit. me solutionis Summae ex prisione

attenta praenaria convictione Mcor. Zakrzewskich cum Compare Mcis Karwosiecki et Duczyminski Negotium Inductum In Inductione non posse Mcis Karwosiecki et Duczyminski ad Solutionem Summae praetensae stringere ad praesens verum per Mcos Zakrzewskie solutio injuncta

61

G. Ludovicus Kęsicki ad. et alij Cq G. Adamus Kęsicki Cit. et alios me Exdivisionem sortis Br. Radowo reddiq Calculi ac bonificationis Plurima resolutionis Transactionem

Decretum Condescensionis ad Fundum Br. Radowo

62

G. Joannes Zołtowski et alij Cq G. Kęsickie Cit. et alios me Solutionis Dotis Cum prisione pvenire

Satisfactum Communicationis Documentorum Juramenta p. G. Joannem Zołtowski suo Cntis suae et alior. nne et p. G. Adamum Kęsicki suo et Fratris sui nne Pstita In Sequentibus Repositio

63

Perillustris Rndus Josephus Rescisewski Praepositus Siepreae ad. Cq Successores ad M. Antonij Zalinewski Vexillifer Zawski et Vice Capitanei Cq Cit. et alios me Solutionis Sum Cum prisione decernendae ponatitatis

non sunt

64 Gregorius Mathaeus Czachorowski actor et alii
475 Cum GG Valentinam Kolczynski recto sensu
Carentem Mathaeum Zgierski et Hedwigim
de Kolczynskie Conjuges Catharinam G Petri
Kosciowski Contra Magdalenam Virginem
Innocentium Kolczynskie Cum me Melioratio
nis Decretorum Tabulis
non sunt

65 Sd

Perillustris Rndissimus Felix Canoni
cus Cathe Plocz Patruus Lucas
Burgrabius Castri Plocz ac Venera
bilis Hiacinthus Clericus Filiastri
Cuskrisey actor Cum Illis MM Clemen
tem et Susannam de Gembarthy
Nakwaskie Succamerarii Terrae
Zyszczyn Citatos In Causa rehabilitatio
nis Sortis Trzcinszczyzna reddendi
Calculi levationis Summae Conde
scensionis de Bonis Bonificatoris pro
sionum fundi ac aliarum Circumstantiarum
66 De Consensu Utrarumque Partium Reicitur ad sequens Sd

GG Peplowscy actor Cum G Antonium
Bartolt Sortis Rigtae Miszewscy
zna haeredem Cum me Solutionis
Summae Cuspisione
66 Condemnatio super Gno Nicolao Rosciszewski
cum Comparens suspens

67
G. Marcianus Ciołkowski ad et alij Cons.
M. Joannem Lasocki Castellanidem Conarum et
G. Antonium Woźnicki Vice Notarium Cr. Plocen.
Citat. me Solutionis Sum.
Condemnatio sup. Mco Joanne Lasocki Castellanide
Conerien. cum comparent. G. Woźnicki suspensa

68
J. M. M. Clemens Nakwaski Sucamerarius
Terrae Vistogrod. et Susanna de Gen
Carty Conjuges ad et alij Rex Perillu
strem Rndissimum Felicem Patrum et G. Lucam
B. C. Plocen. atq. Venerabiles Hiacinthum Ber
cum Filios Pros Cieslinskie ac M. Albertum
Nakwaski Notarium Cr. et Terrae Vistogr.
Cit. Combinata Reiect.

69
G. G. Nicolaus et Victoria Strzeszewska
Conjuges Mieczynscy cum Cr. M. M.
Simeonem Eustachium et Ignatium
Zakrzewskie Antonium Karwosiecki Re
gimini Pedestri Guardiae Rndi Praefe
ctum atq. Duczyminskie Notarii Vice
Sulinarii Plocen. Citat. me Solutionis
Sum.
Condemnatio sup. Mcis Zakrzewskie cum Comparentibus
Mcis Karwosiecki et Duczyminskie Condemnatio

477

70 Illmus Rdus Albertus Chwałkowski Praepositus et Mansionarius Sobociensis actor Cz. Thoman Kowalewski BCM citat et alias me relevationis Decreti Condlis in fundo Bd Karwowski Respondy ac aliae Circumstantiae Ino Conspectum Sat

De Consensu Partium utrarumque suspensa solutione summarum et mariarum Dero Cndi Camerae in Fundo Bdsobowo prolato Ricitur ad sequentes &c

BM

71 Idem actor Cz. MM Tulickie ac Sat Kowskie Citat et alias me Evictionis ab Impedimento Juridico Thomae Kowalewski Combinata Rejicitur

72 Perillustris Rndus Ignatius Małowiejski Praepositus Drobinensis Actor Cz. MM Rudowskie Citat ac alias me Satisfactionis Decreti Communicationis non sunt

73
G. Paulus Starorypienski actor et alij Cum M. Lu-
cas Mieczynski Subdapifer Radomien. et Symphoro-
sa Niszczycka Conjuges Cit. et alios tre bonifi-
cationis Excessionis barrae ac pretensionum aliorum
Condescensio ad Fundum dictum Wyskidno sup. Bonis Junoszy-
ce consistens

74 B.M.
G. Ludovicus Czerminski actor Cum M. Ray-
mundus Rescipienski Tribunus Rapinen. Citat.
me pretensionum ex fundo Bon. Rekawczyno pulu-
tay ac Solutionis Summae
Condescensio ad Bona Rekawczyno

75 Sol.
G. Franciscus Dobrski actor et alij Cum M. Do-
minicus Piunicki assessor Culmen. Cit. et alios
me Solutionis Summae
De Consensu Partium utrarumque Reicitur Causa praesens ad
sequentes Judiciorum suorum Terminos ex alternata in Plocko
Celebrandos etc.

479 76

G G Mathaeus Durin Mieczynski act et Marianna de Winnickie iuxta Conjuges actis Cenae G G Winnickie Cit et alias me Solutionis Summa Cum pensione.

NON SUNT

77

X ~~Ex act~~ G Martianus Ciołkowski act et alij Cum Infideles Lewek Markowicz Cit et alias me pensionis

NON SUNT

78

G Joannes Gocłowski act et alij Cum G Barbara Goscicka Relictam Viduam Matrem et Balthasar Goscicki filium ac Catharinam de Kurowskie Conjuges Citat et alias me violentas

Dilatio Inquisitionis

79 G. Antonius Bartolt actor cum MM. Nicolaum Rosciszewski et Sigismundum Lasocki Tribunum Sieprc. Cito et alios me Evictionis ab Impedimento Juridico GG Peptowskich
Combinata Condemnatio sup. Gio Nicolao Rosciszewski

80 GG Mathias Stephanus Ignatius et Antonius Winnicky actor et alij cum GG Jaleskie et Successores DD Joannis Winnicky Cito et alios me Solutionis sumae Cum pensione
Non sunt

81 Infidelis Lewek Markowicz actor et alij cum G. Martianum Ciołkowski Cito et alios me Solutionis sumae Cum pensione
Non subesse Causam praesentem Resolutioni Judicij sui Idem sententiat verum Eamque ubi de Jure Competit Remittit.

82 481

GG Josephus Lempicki Susceptans actor Cum Plur. et Joannes Mojewski actor Cum M. Franciscum Zadorski Excapitaneum Gen. Cinedrnet GG Paulum Borowy Administratorem Andream Kartowski Stanislaum Malanowski tum Mlis Jacobum Lenski ac LL Michaelem Olejnik Petrum Kusek cujus nomen Fornal aurigam aliesque subditos Cum et alios me Circumscriptionis diminutionisque Idzivar actum decernendi peculiaritate Statutionisque subditorum tum Judicatum attentum

Dilatio Inquisitionis

83

G Ludovicus Lempicki actor et alii Cum G Petrum Cieszewski Citat me Solutionis Solutionem Summae pro quo delita

Inferente comparente G. Cieszewski non debitam esse summam pro qua convenitur evadat Jdem citatus Jnsequenter

84

GG Kubacky Cujus actor Cum Perillustre Reverendissimum Franciscum Matowiecki Archidiaconum Cath. Plac. et GG Szygowski Cum et alios me Solutionis Summae Purificationis Fenjanum

Condescensio ad Bona Otolino

85 Gr Rubachy Conjuges actor et alij Cum MM Ro
Znowskie Cito et alios me Solutionis Summae
Condemnatio sup Mis Roznowskie

86 Mr Josephus Zalnewski Pocillator Supr
ae Judex Cast Plocz actor Cum MM Zalne
wskie Mc Duczyminskie Conjuges ac Kar
wosiecki Cito et alios me Solutionis Sum
mae Cum pisione decernendae praeuliba
ta Combinata In Contumaciam post Convictionem
Decretum Solutionis

87 G Petrus Karski actor et alij Cum Mr Fausti
nus Piączyński Cuiferum Kijoviae Cito et
alios me Solutionis Summae Cum pisione
Attenta plenaria Convictione Mci Piączyński Contumacia Ejusdem non atten
ta Decretum Solutionis Summae.

88

MM Leo Parens Thesaurarius Supr
cy Sebastianus et Cajetanus filij Ko
złowscy ad et alij Cz M Joannem
Perzbski Thesaurarium Plac Capitane
um Sochocine ~~[illegible]~~ ac ob[illegible] tum
ni Lenoris
Foro adinvento datur Dilatio Inquisitionis.

89

G Valentinus Zołtowski BCM ad Cz
G Josephum Zołtowski ~~[illegible]~~ Adamum et
Jacobum Dzięgielewski Josephum
Włoczewski Cit me violentiam
Remittitur ad Ternum injunctae Condescensionis in Atracta Jud
cior Suor ad Bona Kamionki injuncta.

90

Illustrissimus et Reverendissimus Ca
ximirus in Rokitnica Rokitnicki Epi
scopus alalicz Suffraganeus et Offi
cialis Plac ad Cz MM Moszynskie
Subdapiferos Radomicz et Adamum
Wygrodzki Wotarium Cz Obersz Zacro
cimy Citat et alios me Evictionis
ab Impedimento Juridico Mficikow
[illegible] Solutionis Summae
[illegible]
non sunt

91

GG Kołakowscy Conjuges actor et alij Cum GG Casimirus Petrykowski Citat. et alios me beni ficationis pretensionum ac aliorum circumstantiarum Ind. Comparentium

Combinata Dominorum Condescensionum ad Bohymanie

92

GG Woyciechowscy Conjuges actor Cum GG Rycharskie Citat. et alios me evictionis ab impedimento Juridico GG Kołankowskich

Combinata pt. communicationem in sequenti Decisio

93

GG Lutomierscy Conjuges actor Cum GG Maiorum Paulum Kadłubowski Judicem Terrae Wysogrodensis Sebastianum Cajetanum actorum Rdum Valentinum Clericum Kortowskie Ludovicum de Zaraplice Kosienskie Zorawska atque GG Oni dicitur Thomae Lucia de Chraplewskie Relict. Thomae Jaroszewski Camerarij Granitiensis Theodorum Worbutto et alios Rdum Florianum Praesentium Racique Citat. et alios me Cassatio nis Cujus Submissionis et aliorum quorum actum Dimissionis et Certum Br. Mlice Kosztowskiej Obery Jarnuty Kosiki Severtionis Summarij Non ficationis pretensionum

Concessa Adcitatio Gnis Bartholomaei Zorawski Mae Zorawska assignata Curatoris pro sequenti Cadentia H

485 94

Venerabile Capitulum Collegiatae Plo[censis] actor Cum Perillustrem Reverendissimum Franciscum Małowieski Archidiaconum Cathedralis Plocensis Cum me Praedicto vixit.

Combinata Decrum Condescensionis ad Bona Otolino cum admissa mutione

95

Venerabile Capitulum Cathedralis Plocensis actor Cum SS Mieczynskie Conjuges Cum me Cassationis Complanationis Resignationis aut Sup. L. Ignatio Ferrifalsi recognitae cum probationis Solutionis taxae Incorporationis actionis Cum agnitionis decernere paenalitatis

Combinata Decrum agnitae proprietatis Subditorum

96

S. Antonius Smolenski actor et alii Cum MM. Kortowskie Ludovicus de Kosinskie Zorawska Paulum Radtuberski Judicem Terrae Visogrodensis et alios Successores ob M. Pauli Jaroszewski Succamerarii Plus. Plocensis Cum et alii me Cassationis Transactionis institutionisque actor ad pres natura et propinquitatis dimissionis [illegible] Concessae Adcitationis M. Bartholomaei Zorawski [illegible] de Kosinskie Zorawska assignati Tutoris prosequi Decrum

98 Idem S. Antonius Parens et S. Casimirus filius Smolensky acta Cetalij Cor. pro M. Paulus Kadlubowski Iudicem Terrae Visogrodensis Sebastianus Cajetanus et Illustrissimus Valentinus Clarissimus Kortowski Ludovicus de Lesnisski ad M. Pauli Zorawski Subdapifer Orszanensis Relicta Contra Viduam atque SS. Osieckie Citatos et alios Successores ad M. Pauli Jaroszewski Successores Plac. me Dimissionis Sortis B. Smolensko eum Reddendo Calculo levationis Sine Confirmatione Praetensionis aliarumque Circumstantiis Termini Comprehensae.

Simile Decretum Adiudicationis post Objectam Gnis Chybowskim Condemnationem a S. Adamo Jezewski Solutionem quae Poenae Simplicis 14 marcarum Polonicarum in Constitutionem Loci Standi

99 Idem SS. Smolensky acta et alij Cor. Eccl. Successores ad M. Pauli Jaroszewski Successores Ulterius Plac. Citatos et alios me violentiae pactum restitutionis fundorum ad plenam Decernendae poenalitatis ac Confirmationis Praetensionis ac aliarum Circumstantiarum Ad Objectam Condemnationem Gnis Cybowskim et alijs Solutio Poenae Simplicis 14 marcarum Polonicarum et post Agnitam Locum Standi Similis Adiudicatio M. Bartholomaei Zorawski

100 S. Theodorus Bobrowski acta et alij Cor. S. Ignatius Pirtowski Citatus et alios me Solutionis Marcarum Decernendae poenalitatis

NON DUM

101 G Joy Theodorus Antoni Jaroszewski ad etatis
cum SS Lutomierskie Conjuges Citati me
Delitae vexae. approbationi Subrogationis

9° Inpriam Actoratus praesens sine Resolutione Originalis negotij
per Sios Lutomirskie pro moti decidi non valet proinde Eundem
iam in Ante Combinatum ad Resolutionem Originalis ne
gotij decidendi censet &c

102 G Adamus Jezierski ad etatis cum G Ludo
vicum Jezierski. Cum etatis me Solutio
ne Sanae nobilitatis expertae rehabilit
ari Sortis ex diuidendae pacificationis
praetensionis Cessationis Condemnationis
Combinata Condescensio ad Bona Rudowo

103 MM Lucas Moszynski Subdapifer
Radomiensis et Symphorosa de Wiszczy
chi Jacinti Conjuges ad etatis cum G Par
tem Starozypierski. Cum etatis me Ex
cipiendi Bonis etatis praetensionis Tra
Compromissum
Combinata Condescensio ad Zurdum dictum Wyskytno in
Bonis Junoszycki existentem

G Albertus Popkowski actor et alij Cz Perfidum et Infidelem David Męka Judaeum Plocen. Actor et alios me Solutionis Summae Cognitione Condemnatio sup. Infideli David Męka

105
X M Marianna de Malanowskie ad M. Michaelis Zalinewski Vexillifinae Zawskiae Relicta Consors Vidua Mater Joanna et Susanna minorennes filiae Zalinewskie actor et alij Cz M Josephum Zalinewski Pocillatoris Sepiae Judicum Cz Plz Actor et alios me dimissionis meditatis Bonorum Zalinewo ac reddendi Catuli bonificationis praetensionem
Assignati Minorennibus Tutores pro sequenti Cadentia Adcidandi

106
G Josephus Włoczewski et alij Successores ad G Danielis Rozciszewski actor et alij Cz G Elisabethae de Włoczewskie ultimi nuptus ad G Nicodemi Myśliborski Relicta Viduae Cetatis et alios me Relevationis Decreti Cadli Secundo Bonorum Zamiorski Solutionis Summae Capitationi Juris Advitalitij Extraditionis rerum Cauli ad Circumstantiam Trium Camphorum
Ad affectationem Partium ~~suspensa~~ ~~Satisfactione~~ ~~Decreti~~ Rei citatae ad sequentes Tl

489 107

G. Josephus Zołtowski actor Cum G. Elizabetha de Włoczczyce Ultimi nuptus ad G. Nicodemi Myśliborski Relicta Contra Viduam ac Successores ad G. Danielis Nescipecki Cit. et alios Rne Indelibel vexat Incompetenti decernendae actionis Relevationis Decem Condit. appellat Circa Transactiones actor Terrae Conservationis ac aliam Circumstantiam Tres Capitaneae

Combinata Reicitur ad Sequens

108

X M. Theressia de Kortowskie Ultimi nuptus M. Joanni Podowski Thesaurarij Racięzie Consors et Cum Eodem in Separatione Existens atque GG. Joannes Apolonie G. Thomae Suszyński Consors et Magdalena ac Catharina Virgines Innupt. Korkowscy actor Cum M. Joannem Podowski Thesaurarium Racięzie et G. Antonium Białłoskorski Cit. mi Pretensionem et violentiam aliaque Circumstantiam

Dilatio Inquisitionis

X 109

G. Josephus Kerkocyski Dziedzic actor Cum M. Joannem Podoski Thesaurarium Racięzie Cit. me Sacrariatus et Combarda longiori ad actor Explorationis aliaque Combarda potrationis decernendae poenam

NON SUNT

10 X G Paulus Chmielewski RLP actor Coz G Elisa
bethae de Włoczewskie ad G Nicodemi
Myslibowski Relictae Certae Viduae Cit
et alios me Indebitae vexae et Causae Im
plicatoris NON SUNT

11 X
~~G G Lutomiensis Consor~~ G Elisabeth De Włoczewskie ad G Nicode
mi Myslibowski Relicta Consor Vidua
actor et alij Con Successores ad G Danielis
Rozciszewski ... Cit et alios me approba
tionis Decr Condlis Solutionis ~~Summae~~
Mercae levationis Summae Contraventionis
dicto ab eaq Circumstantiae originalibus Trnsk
Cuphensis
Combinata Reicitur ad Sequens

12 X
G Martianus Ciołkowski actor Coz Porfi
dum et Infidelem ~~Mar~~ Lewek Marko
wicz Cit me ~~objec~~ Comissi perquirij
Combitata Remissa ubi de Jure

113 491

Gsus Thomas Kowalewski BLPl actor Et alij Con
Illustr Rndus Albertus Chwałkowski Prae
positus et Mansionarius Lobonij Citatus et alijs
me approbationis Decri Condtis Solutionis
Summae rehabilitans Br
Combinata Rejecta ad sequens suspensa satisfactione Dro

114

G Elisabeth de Włoczewskie ot G Wico
demi Myslibersky Relicta Consors vidua
actor Con G Josephum Zołtowski Citatus et
alijs me Cassationis Cessionis Certae
Non sunt

115

X Illustris Rndus Rosciszewski Praepositus
Supremus actor et alij Cum Successores
ot M Antonij Zalinewski Vexillifer Zu
ckerus vice Capitanei Cum Ptoz Citatus me So
lutionis Summae Cum Cessione
Joannes Gumowski Subjudex Terris Plocens pro nunc
Absentis Mei Judicis Locum tenens
Ptria

98

Ordo Penalium Sub Actis Feriæ tertiæ post Dñi Rogationum proxima scilicet Die 2da Mensis Maij Anno Dñi 1776to in Dzisno.

Instigator Judicij p[ro]ter Actor cont[ra] Sum Stanislaum Barcikowski Cit[atu]m Non Solutionis Pœnæ semigroatuum Marcarum Pold[orum] pro parte Judicij p[ro]ter adjudicatæ permittit condemnatio que D[omi]ctæ publicatæ

Pro Actore cont[ra] Sum Casimirum Kulpieriski Cit[atu]m non solutionis pœnæ simplicis 14 Marcarum Pold[orum] in Constitutionibus non Stando pro parte Judicij sui adjudicatæ permittit condemnatio que D[omi]ctæ publicatarum

Pro Actore cont[ra] Sum Simonem Myszynski Cit[atu]m non solutionis centum Marcarum Pold[orum] pro parte Judicij p[ro]ter adjudicatæ permittit condemnatio que D[omi]ctæ

Pro Actore cont[ra] Sdos Kolakowskie Conjuges Cit[atu]m non solutionis pœnæ semigroatuum Marcarum Pold[orum] pro parte Judicij sui adjudicatæ permittit condemnatio que D[omi]ctæ publicatarum

Pro Actore cont[ra] M: Podowski P[ro]laurentium Kaczyńcy Cit[atu]m non solutionis pœnæ simplicis groatuum decem Marcarum Pold[orum] pro parte Judicij p[ro]ter adjudicatæ permittit condemnatio que D[omi]ctæ publicatarum

Pro Actore cont[ra] Sum Paulum Stanisławienski Cit[atu]m non solutionis pœnæ semigroatuum Marcarum Pold[orum] pro parte Judicij sui adjudicatæ permittit condemnatio que D[omi]ctæ publicatarum

Pro Actore cont[ra] D: Ludovicum Czermienski Cit[atu]m non solutionis pœnæ semigroatuum Marcarum Pold[orum] pro parte Judicij sui adjudicatæ permittit condemnatio que D[omi]ctæ publicatarum

Pro Actore cont[ra] M: Szaymundum Rozniszewski Pinbarum Cyprinensem Cit[atu]m non solutionis pœnæ semigroatuum 4 Marcarum Pold[orum] pro parte Judicij sui adjudicatæ permittit condemnatio que D[omi]ctæ publicatæ

Pro Actore Adamus Sabbajewski cont[ra] D: Joannem Stanisław Cit[atu]m non solutionis pœnæ 14 Marcarum Pold[orum] in Constitutionibus non Stando pro parte Judicij sui adjudicatæ permittit condemnatio que D[omi]ctæ publicatæ

493

Gsus Thomas Zalewski Camerarius Trris Vissogrodiens Actor Conv. G. Casimirum Kulpienski Citt. rne Non Solutionis pene Duplicis Quatuor Decem Marcas Pol. in Constitutionem Loci Standi ipsi adjudicato permittitur Condemnatio quae D. A. et R. publicatum

Gsa Marianna Karwowska Actor Gri Alberti Kłobukowski Relicta Consors vidua Actor Conv. G. Antonium Lisicki Citt. rne Non Solutionis Simplicis Pene 14 marcas Pol. in Constitutionem Loci Standi ipsi adjudicato permittitur Condemnatio quae Decernitur ei et R. publicatum

Instigator Judicij Pcsens Actor Conv. MM. Vincentium Onuphrium Juliannam Josepham et Mariannam Virgines Innuptas Kostowskie atq Perjlr Rm Andream Archidiaconum Pomeraniae ac M. Josephum Parnaviae Subdapiferum Pleskowskie Citt. rne Non Solutionis Trium Mar. Pol. pro Parte Judicij Suj adjudicato permittitur Condemnatio quae D. A. et R. Tandem nonsuat

Idem Actor Conv. GG. Joannem et Agnethem atq annam G. Joannis Ulybowski Consortem Citt. rne Non Solutionis Pene Septem Marcas Pol. pro Parte Judicij Suj adjudicato permittitur Condemnatio quae D. A. et R. publicatum

Idem Actor Conv. GG. Andream Lukowski et Susannam Kuczborska Juvicem Conjes Citt. rne Non Solutionis Pene Septem Marcas Pol. pro Parte Judicij Suj adjudicato permittitur Condemnatio quae D. A. et R. publicatum

Idem Actor Conv. M. Faustinum Piaczynski Ensiferum Kijoviae Citt. rne Non Solutionis Pene Viginti Unius Marcas Pol. pro Parte

publicatum

Gsus Josephus Kuskowski Bronisz Gsa Petri Cum G. Elisabethae Kuskowska procreatus filius Actor Conv. M. Joannem Podowski Theseum Citt. rne Non Solutionis Pene Duplicis 14 marcas Pol. pro Parte Actor adjudicato permittitur Condemnatio quae Decernitur ei et R. publicatum

Joannes Gumowski Subjudex Terris Plocens pronunc Absentis Mci Judicis locum tenens

Ena

Actum in Siepre in Terminis Communibus Terrestribus Plocensibus Vigore Legis in Diem hodiernam Incidentibus Feria Tertia post Dominicam Exaudi Proxima Scilicet die Secunda mensis Junij anno Domini Millesimo Septingentesimo Septuagesimo Octavo

Coram MM Joanne in Krasniewo Gumowski Subjudice in absentia M. Gabrielis Karwesiecki Judicis Terris Woc locum ejus occupante Theophilo in Mochowo Zoltowski in Locum Eiusdem M Gabrielis Karwesiecki Judicis Terris Woc Electo Subdelegato Judice Francisco a Ciołkowo Ciołkowski Notario Terrestribus Woc in praesentia MMae GG Gasparis Zgleniecki Tribuni Siepreae Antonij Bapienski Dapiferi Raciepiae Bonaventurae Ciołkowski Michaelis Miłobędzki Camerarii Pauli Zoltowski Vice Notarij Terrarum Joannis Szczepkowski Laurentij Bromierski Mathaei

1
X JM Maximilianus Bruno in Mayskowy Co
mes Sierakowski Succamerarius Pltus Plocen
ordinis Sancti Stanislai Eques actor Cor
MM Adamum Parentem Vexilliferum et Onuphri
um filium Capitaneum Plocen Bromier
skie Stanislaum Wessel Capitaneum
Golubenen et Faustinam de Zielinskie Conju
ges Vietricum et Matrem Simonem Ma
rianum Joannem et Constantiam minoren
nes Ruthowskie Principes et Principam
filios et filiam Citatos et alios In Causa me
Solutionis Summarum cum provisionibus Decreto
Compromissionali adjudicato ad Complementum
Totalis Summae non adnumeratae Contraven
tionisque Decreto Eodem decernendae poenalitatis
attenta Convictione Mci Adami Bromirski Vexilliferi Plo
cen Negotium Inducere decisum in Inductione Decretum Solu
tionis Summarum Unius 758 Florenorum grossorum 22½ Polonorum a MM Bromirskie atte
nuatis 398 Florenorum grossorum 22½ Polonorum prolatum Advenit et in Sublatione Poenalitatis

2
X Idem JM Sierakowski Succamerarius Plocen
actor Cor Eorum MM Bromierskie
ac G Mathiam Mazowiecki Burgrabium
Cr Plocen Citatos me Indelitae Vexae et pro
su aggravationis Exinde decernendae poena
litatis NON SUNT

3
M Franciscus Rywocki assessoriae Mi
chalovien actor et alii Cum MM Stanislaum
Rokitnicki Castellanicum Rypinen et Catha
rinam de Kisienskie Invicem Conjuges atque
G Ignatium Osiecki Citatos me Solutionis
Summarum ac Extraditionis Chochleanis ar
gentis NON SUNT

4 496

X G. Michael Miłobędzki Camerarius Terris Plocen. actor etatis cum G. Josephum Komorowski titulo me solutionis summae adscriptae Conciliatae contractae cum prisione poenae

In contumaciam G. Josephi Komorowski Decretum solutionis

5

G. Laurentius Zdunowski actor cum G. Josephum Komorowski titulo me solutionis summae cum prisione poenae

Condemnatio sup. G. Josepho Komorowski

6

G. Adamus Trzcinski actor cum M. Michaelem Kucborski venatorem Zawskim titulo me solutionis summae cum prisione.

Condemnatio sup. Mco Michaele Kucborski venatore Zawskiensi

7 G. Simon Kolowczynski actor Cum G. Joanne Smolinski Citato et alias me Solutionis Summae Cum prisione decernendae poenalitatis
Condemnatio super Gso Joanne Smolinski

8 Idem actor Cum GG Valentinum Parentem et Mathaeum filium Wiecheckie Citato me Solutionis Summae Cum prisione
Decretum Solutionis Summae Ducentorum Sexdecem Florenorum Polon.

9 G. Stanislaus Rozycki actor Cum Infideli Marek Wazynski Judaeum Sepmae Citato me Solutionis Summae Cum prisione poenae ac decernendae poenalitatis respectu fabricationis "ac circumstantiarum" scripti reversalis A M Onuphrium in Sepme Bromierski Capitaneum Obiectum
Condemnatio super Infideli Marek Wazynski

X G Simon Kokoszczynski actor et alij Cum Gilbertum Pęski Cito et alios nomine extraditionis rerum Lex Hedwigis pronunciatur
Condemnatio sup Mco Humiecki

XI G Stanislaus Rozycki actor Cum M. Onuphrium in Siepre Bromierski Capitaneum Pbrum Dnum ac Infideles Lewek Doda Lewek Rypinski Podralinczyk Mosek Doda Lewek Piekarz Jelonek seu Jelenkowicz Ebas Lanowski Chaim alias Lenowski Enoch Hersek Zielek Podralinczyk Judaeos Siepreg Cito et alios me Solutionis Summam Expensarum pecunie decernendae penitatis
Condemnatio sup Infidelibus Judaeis Siepreg

XII G Stanislaus Rozycki actor Cum MM Adamum Parentem Vexilliferum Onuphrium Capitaneum Pbrum et Joannem Capitaneum Exercitum Rni Dnus ac Infideles Lewkowicz arendatorem in Zawadzki ~~Cujus~~ Lewek seu alterius nomine Graynick Lewek Jachymowicz et Marek Szymkowicz Judaeos Siepreg Cito et alios me Solutionis Summam Expensarum et beneficiorum Expensarum aliarum Circumstantiarum
Condemnatio sup Infidelibus Judaeis

2 G Antonius Czachorowski actor Cum G Stanislaus Dzięgielewski Cum me solutionis summae Cum petitione
Decretum solutionis summae Quinquaginta Zymphorum

14 Illi Rndus Rochus Lechowicz Praepositus Lutocinensis actor Cum GG Mariannam de Gajewskie et Joannis Starorypienski Relictae Contra Viduam Matrem et Mathiam Starorypienski filium Cum me Decimae.
non sunt

5 Illm Onuphrius Bromierski Capitaneus Plocensis actor Cum Illm Maximilianum Sierakowski Succamerarium Ptus Plocensis et G Mathiam Marowicki Cum me solutionis summae decernendae poenalitatis me eluciones.
Decretum relictae repetitionis summae Illri Mco Capitaneo Plocensi apud Mcum Vexilliferum Plocensem Parentem

16 M. Adamus Bromierski Vexillifer Pltus Plocen. actor et alij Cum Ill. Maximilianum Sierakowski Succamerarium Pltus Plocen. Cit. me Levationis Summae Cassationis Condemnationis ac Irrogandae mo aggravationis processu ac in Jus Evolutionis poenae. Et et aliam Circumstantiam

Judicium in Causa praesenti Binis superioribus Decretis jam disjudicata Mcum Bromirski Vexilliferum Plocen. aliud non posse sortiri judicatum censet

17

X 5 Mathias Marowiecki actor Cum Ill. Maximilianum Brunonem Sierakowski Succamerarium Plocen. Cit. In Causa victionis ab Impedimento Ill. Bromierski Capitanei Plocen. ac aliam Circumstantiam Trno Comprehensam.

Combinata

18

MM. Stanislaus Wessel Capitaneus Golubensis et Faustina De Zielinskie vivicae Conjuges tum Marianus Simon Joannes et Constantia Ruthowscy actor Cum Ill. Maximilianum Sierakowski Succamerarium Plocen. Cit. In Causa mei Cooperationis Literae Trno Comprehensam. Libertationis quae praetendit Solutionem Summae 398 fl. 22 gr. Pol. me liberationis quietationis ac aliam Circumstantiam Trno Comprehensam

Non posse sortiri Judicatum

19 Illus Rndus Josephus Kosciszewski actor Cum Infideles
Dyna Relicta et Infidelis Berek Salamonowicz
ac Sueres ejus Cit et alios me solutionis
Lumine Inoganeq pœnitentes
Condemnatio sup Infidelibus Judæis Citatis

20 Ad
Ejusdem Sujecicq actor et alij Cum Infidelis Berek Hersz
kowicz Judæum Supreq Citat et alios me solutionis
Lumine Condemnatio sup Judæis Citatis

21 Ad
Ejusdem actor et alij Cum Infideles Bella Hirszkowna primi
et Infidelis Jakub Salamon ad presens veti 2di Lwek
Graynen Seu potius utriusq Conjuges Graynen Judæos
Supreq Cit me solutionis Lumine
Similis Condemnatio sup Judæis Citatis

502

22 Gr. Adalbertus Bydorski et L. Valentinus Skarzynski actor Cum GG. Antonium Belkoy et Mathiam Borowskie Citat. me Compulsionis vulnerat.

Condemnatio sup. G. Mathia Borowski

23 G. Adamus Rzeszotarski actor et alii Cum G. Paulo Rzeszotarski Citat. et alias me Solutionis Summae Compulsione

Condemnatio sup. G. Paulo Rzeszotarski

24 G. Gregorius Paprocki actor et alii Cum G. Bartholomaeo Gutowski B. C. M. et Inf. Dalem Jacob Kalinowski Judicum Legum Citat. et alias me Solutionis Summae Compulsione

Decretum Libertationis Partium Ob subsecutam Satisfactionem

5 G Mathaeus Wiechecki actor et alij Cum G Simonis Koszczynski Cit et alias me Cassationi tendunt Combinata Decretum Solutionis

26 G Albertus Pęski actor Cum M Bartholomaeo Humiecki Vexillifero Bracławiensi Cit ne Evictionis Combinata Condemnatio

27 M de Łęskie ultimi nuptus ad M Antonij Kosinski dapiferi Plac Relicta Consors vidua actrix Cum IM Onuphrium Bromirski Capitaneum Plac Dno et Infidelis Lewek Parentem et Leyzer filium Judaeis Suegrae Cit Cum Commendationis Sumae Cum Pecuniae alias Crescentiae Condemnatio sup Infidelibus Judaeis Citatis

28

Eadem M. de Zeslice Kosinska Dapiferaspa Plocz Relicta Consors Eidem actrix et alij Cum MM Bartholomaeum Vexillifer Braclaviae Josephum Franciscum et Michaelem fratres germanos Humieckie Citatos et alios me Solutionis Lunae

Condemnatio sup M: Michaele Humiecki

29

M. Gaspar Zglenicki Tribunus Supremus Antonium Bełzyt actor et alij Cum SS Mathiam Borowskie Citatos et alios Citatos me Satisfactionis Decreto

Decretum in Satisfactionem Anterioris injunctae Poenalitatis Sessio Iunis et Solutio Marcarum injuncta

30

X S. Bartholomaeus Gutowski B. Plocz actor et alij Cum S. Gregorium Paprocki Citatos et alios me non Solutionis Lunae Cognitione

Combinata Libertas Partium a Causa

31 G. Ignatius Wadrowski actor et alij Cum MM Stanislaum Rokitnicki Castellanicum Rypinensem et Catharinam de Koscienskie primi ad G. Stanislaum Osiecki ad praesens vero 2di Invicem Conjuges Cit. et alios me Cassationis Contractus Nominationis et aliam Transactionem

Post satisfactionem Decreto Dilationi Majoris per M. Stanislaum Rokitnicki ~~[illegible]~~ Tandem Deicitur Causa praesens ad sequens

32 Id. actor et alij Cum Eiusdem MM Rokitnickie Conjuges Castellanicum Rypinensem Cit. et alios me attentatae violentiae et aliam praetensionem.

Evasio Citationis

33 Id. actor Cum Eiusdem MM Rokitnickie Conjuges Castellanicum Rypinensem Cit. et alios me Circumscriptionis dolorosae poenalitatis

Decretum Educendae Inquisitionis ad Nexum Anterioris Dni Concessae Dilationis ad praestitum per G. Nadrowski super Incorruptionem Testium Juramentum Eductae Inquisitionis in Instanti post quam Eductam Lectam decreto poenalitatis super Lucore olim G. Stanislai Osiecki cum injuncta Eliminatione Lesivi Actus

34 G Clemens Balinski actor et alij Cap G Jose-
phus Dębski Citat me pretensionem ex Tenu-
tabr Przeradz emicans
Decretum injunctae Condescensionis ad Fundum Bnum
Przeradz Magna

35 X M Bernardus Ludovicus Ko-
zebrodzki Subjudicis Terni Dobrzy
Actor et alij Cap M Antonius Ba-
gienski Dapiferum Raciąż Actor et
alios me solutionis prisionis a Summa
originali retentae
Decretum Assignationis Curatoris Mae de Kadłubowskie
Łączkowska et injunctae Adiudicationis p M Zorawski
subsequendae prosequens

36

G Josephus Dębski actor et alij Cap G
Clementem Balinski Actor et alios
me pretensionem ex Tenuta Sortis Bi-
pulula Combinatae Dnum Condescens

37 G Franciscus Sokolnicki actor et alij Cum
MM Rokitnickie Conjuges Castellanicz
Rypinen Actor et alios me Extraditionis
rer Mobilium ac aliam Pretensionem
Libertas a Termino

38 So
G Sebastianus Rogawski actor et alij Cum
G Paulum Czachorowski actor et alios me
Solutionis Summae Dotalis
Evasio Citationis

39 So
Idem actor et alij Cum Eundem Citat et alios
me Solutionis Summae Expressione
Evasio Citationis

40 G Joannes Wolcinski actor et alij cum G Paulum Komorowski Citat. et alios me Solutionis Summae cum pisione

Decretum Solutionis

41 G Petrus Pęszynski actor et alij cum G Joannem Czachorowski Citat. et alios me Cassationis Transactionis Solutionis Summae cum pisione ~~Extraditionis rei et Inventarii~~

Decretum Solutionis Summae 200 Zynę cum provisione a Zatis G Barbarae de Czachorowskie Pęszyńskie provenienti

30

42 G Joannes Brudnicki actor et alij cum G Paulum et Josephum Czachowskie Citat. et alios me Solutionis Summae cum pisione non sunt

43
G. Joanny Brudnicki actor etatis Cum GG Joanne Czachowski et Catharina Humiecka Conjuges Citat. me ~~Expulsionis~~ Dimissionis de sorte BB Brudnice Decretum injunctae Condescensionis ad Fundum BB Brudnice magna

44
GG Swięcicy actor etatis Cum Infidelem Berek X Herszkowicz Judaeum Sieprzy Cit. me Solutionis Summae
non sunt

45
X Gdz actor etatis Cum Infidelem Lewela Grayniak Citat. etatis me Solutionis Summae Compensione
non sunt

510 46 G Valentinus Kowalewski actor et alij Cen
GG Thomam Patruum Titum Filiastrum atq
Joannem Sulkowskie Citat me Solutionis
Summae Copiosae

non sunt

47 G Jacobus Kurowski actor et alij Cen
Relictam et Successores DD G Alberti
Kurowski Citat et alios me Extraditio
nis Bonorum et Scripti
Dilatio Inquisitionis

48 G Marianna Czachorowska Relicta
DD G Alberti Kurowski actor et alij Cen
G Jacobum Kurowski Citat et alios me
~~Solutionis Summae~~ Indelicti vexat et
praetensum Intuitu Inventarium extraditio
nis Eorum
Combinata Dilatio Inquisitionis

49 Relicta ad S. Venceslaum Rzeszotarski actor et alij Cum Relictam et successores ad S. Albertum Kurowski Cit. et alias me solutionis Summae

Dilatio Communicationis Documentorum

50
S. Josephus Bernbalicki actor et alij Cum S. Josepho Brudnicki Cit. et alias me Exdicisionis Sortis Exdicisionem Sortis

Evasio Citationis

51
S. Joannes Czechorowski actor Cum S. Petrum Rzeszynski Cit. et alias me praetensionem

Dilatio Inquisitionis

52 G. Petrus Peszynski actor Cum G. Joannem Czachorowski Citat me vanam pretensionem ex traditione rei ~~[illegible]~~ et inventarii acati ad Circumstantiam.

Combinata Dilatio Inquisitionis

53 G. Joannes Zgleniecki actor Cum G. Mariannam Zagonetska ad G. Mathiae Zgleniecki Contem Relictam Viduam Citat et alios me ~~[illegible]~~ solutioni Summae ad rejeranda Inquisitionis

Decretum Condescensionis ad Fundum Bonor. Zgleniec Zoltowo Zudi

54 Idem actor et alii Cum G. Alberto Zgleniecki et Mariannam Zagonetska ad G. Mathiae Zgleniecki Relictam Contem Viduam Cit. et alios me Exdivisionis

Combinata Decretum Condescensionis

55 M Adamus Bromierski vexillifer Plocen. actor
etalis Cz M Paulus Rosciszewski Pocillator
Ciechanovien. Cit. etalis ne Solutionis clau-
sae Comprisione Satisfactionis Decr. decernens
ne ulterius Transactionis pretextatis ac alia Cons.
constantia Trans. Comprehensa
Dilatio majoris M Rosciszewski ex quo Causas in Judicio
Terrestri Plocen. attentat prosequens

56
55 Josephus Bonkowski et Antonius ac Jose-
phus Blochy actor etalis Cz Illus Rndus
Josephus Rosciszewski Praepositus Supremus
Citat. etalis Rne Satisfactionis Decr.
Libertas a Termino

57
M Antonius Bogierski Dapifer Racie-
ziensis actor Cz M Ludovicus Bernardus Kozie-
Grodzki Subjudicem Terrae Dobrinensis adcitat.
ne Comportationis Documentum
Combinata Adcitatio assignati Tutoris

AGAD WARSZAWA

58 M. Antonius Bogiensky Dapifer Ra-
cepiez acter Cq M. Martinum Zarawsky
Subdapiferum Mocq adcitat me Eiecti-
onis Combinata adcitatio Curatoris

59 G. Joannes Czachowsky actor et alij Cons
M. Michaelem Humiecky Citat me Ex-
tractionis summae ac aliorum praetensionum
Condemnatio super M. Michaele Humiecki

60 Idem acter Cq M. Bartholomaeum Humie-
cky Vexillifer Bracławiensis Citat me
Extraditionis Subditorum una cum rebus
Eius decernendaq praevalitatis respectu
Expilationis Eius
non sunt

61 Venerabile Capitulum Cathe Plocz actor
cum MM Kamienskie Conjuges Dapiferos Cur
Piechoviae Cod. et alios me Decimae
Communicatio prosequentibus

62 Idem Venerabile Capitulum Cathe Plocz actor cum
Conventum Sieprcz Dedicatam Monialium
Ordinis S. Benedicti Cod. me de
cimae Dilatio Majoris.

63 GG Jinoczewscy Conjuges actor et alii cum MM
Rokitnickie Conjuges Castellanae Rypinae
Zakrzewskie Pocillatores Sieprcz ac Rosci
szewski Cod. et alios me solutionis sive
corporisque poenae Comportationis rei
Molitae argumentum
Condemnatio sup. Mais Ciemiewskie et Sulerzyska

516

64 G Antonius Kortowski actor Cq M Bartholomaeum Humiecki vexillifer Bracławiae et Honestos Szczepkowskie Molendinatores tit et alias me Statutionis Molendinae et subdito Confiscationis Praetensionem in ordine reservare Inquisitionem aliaque circumstantiae

Decretum Poenalitatis Crumenalis sup. M. Humiecki

65

Idem actor Cq eundem M Humiecki vexillifer Bracławiae tit me pressu agravationis et indelitae vexae.

non sunt

66

Idem actor Cq M Bartholomaeum Humiecki vexillifer Bracławiae et G Stanislaum Lipowski B C Bobrowski tit me indelitae vexae Cassationis Condemnationis in conditio obtentae decernendaeque poenalitatis Super partolitatem ac aliam Circumstantiam

Combinata

67 Cyprianus Krasinski actor et alij Cum SS Zysielije Cit. et alios pro causa in praeterito tenus in ordine educendae Inquisitionis

Dilatio Infirmitatis

68

SS Gerzechowscy actor et alij Cum SS Titus Sulkowski et Nicolaus Gerzechowski Cit. et alios respectu educendae Inquisitionis

Condemnatio sup Gio Tito Sulkowski

69 Illmus Josephus Comes in Podrzic Jono Podoski Platinus Plocz et ordinis equitis albae et S. Stanislai Eques Dnus et SS Antonius Niekraj Economus ac Lucas Kuderowicz Scriba Proventualis Clavis Br Rozwozinen actor et alij Cum SS Haeredes et Possessores Br Przerad Parva Cit. et alios me adducendae Inquisitionis

Dilatio Majoris Nblibus Nadratowskim et Machcicskim Concessa cum Comparentibus Limitatur Causa praesens ad Sequentem Judiciorum Ejusdem Termino Conservato

70 G Ignatius Nadrosky actor et alij Cum MM Roki-
trichae Castellaniae Rypinae Conjuges
ac G Ignatius Osiecky Citat et alios in ordine
ad educendam Inquisitionem
Stet Evasio Citationis

71 G Albertus Wolinski actor et alij Cum G Ma-
tinus Szumanski Citat et alios in ordine ad
educendam Inquisitionem In Causa volentium
NON SUNT

72 G Mathaeus Dunin Mieczynski actor
Cum M Rosalia de Kamigowskie et M Ja-
cob Charski relicta Consortem Viduam
Citat et alios me Solutionis Summae
Inquisitione
Decretum Solutionis Summae

73 Perillustris Rndissimus Josephus Zorawski Canonicus Cathedr. Plur. actor et alij Cons. Relictae et Successoris Dni Valentini Jezierski Citat. et alios me Solutionis Summae Cum Provisione Satisfactionisq. Decreto

Decretum Solutionis Summae 240 Flor. Polon. cum provisione

74 Idem actor et alij Cons. GG. Dembrowskie Cichowskie Conjuges Citat. et alios Solutionis Summae decernendae penalitatis

Decretum Condescensionis ad Fundum Br. Białyszewo

75 GG. Czachowscy Conjuges actor et alij Cons. GG. MM. Bartholomaeum Vexillifer Bracławiensem Josephum Thesaurarium Premisliensem Franciscum ac Michaelem Humieckie Citat. et alios me Cassationis Libertatis nuptialis ac meliorationis dotis

Stet sola evasio

76 520
M. Martinus Zerawski Subdapifer Mtus Nis
ad et alij Cum MM. Paulum Kadłubowski Judi
cem Terrae Visogrodensis Parentem ac Successores
Eius ex D. M. Eleonora de Turcebrodzkie
in primo Matrimonij Thoro percates Citati
rne Evictionis
Combinata Adcitatio Curatoris

77
SS. Swierkoccy ad et alij Cum SS. Praedicti
Conjuges Citati me violentiae
Ditatio Inquisitionis

78
S. Thomas Brudnicki ad et alij Cum
S. Andrea Kłobukowski Citati et alios
rne meliorationis Decreti Judicij Sui
liberationisque Sui a Solutione Summae
Decretum Solutionis Summae 94 Zyn cum provisione in satis-
factionem Anteriori Decreto.

79 G. Mathias Pęski actor et alii cum G. Alberto Pęski Citat. et alios me violentiae ac aliorum circumstantiae

Dilatio Inquisitionis

80 Illustrissimus Rochus Lechowicz Praepositus Lutovi-
nensis actor cum GG. Mariannae de Gorczyckie et G. Joan-
nis Starorypienski Militar. Centen. Viduae
Nathan et Mathiae Starorypienski Cath.
et alios me decimae Ecclesiae Lutovensis Sorne

Dilatio majoris

81 MM. Stanislaus Rokitnicki Castellanus
Rypinensis et Catharina de Kosienska Iuxta
Conjuges et G. Ignatius Czecki actor cum G. Igna-
tium Nadrowski Cath. et alios me approbationis
Transactionum respectu
Sortium Br. Kosky et aliorum Stme Confectae
decernendae poenalitatis ex re citationis
transactionis et levationis summae restantis
Praeterea NON ADMITTUNT

522

82

MM Rokitniccy Conjuges Castellanus Rypinensis actor et alij Cum S. Ignatium Nadrowski Citatum [illegible] et alios me violentiam

NON SUNT

83

M Dominicus Pianicki assessorius Culmensis ab S. Stanislaus Łęczycki actor Cum MM Duczymirskie Conjuges Notarios Zuppae Salinarum Plocensis Citatum me bonificationis frumentum defloratione et divenditione Sedanum accepit per Juramentum Sulmensem ac alias Circumstantias Tertio Cum Pragmatica.

Decretum injunctae restitutionis diligentis

84

GG Martinus et Melchior Camerarius Terni Dobrinensis Chlebowscy actor Cum JM. Josephum Jonosza in Podesie Podowski Palatinum Plocensem Citatum et alios rem solutionis summae Cum provisione

Condemnatio super Mis Mączynskie ex Evictione adcitatis

85 GG Gaspar Thomas et Stanislaus Brudniccy
actor et alij Cum GG Antonium Lizowski et Marianna
Brudnicka Invicem Conjuges Cum et aliis me
Satisfactionis Decreto in puncto extraditionis Documen
Stet sola evasio

86 Idem actor et alij Cum GG Mariannam de Gajewskie
et Joannis Starorypierski Relictam Viduam
Mathiam Paulum Starorypierskie ac Josephum
Ciołkowski et Veronicam Starorypierska Cuius
Cum et aliis
Stet sola Evasio

87 GG Paulus et Antonius Sarzawskie actor et
alij Cum GG Swięcickie et Leszczynskie
Cum et aliis me solutionis summae
[illegible]
Stet sola evasio

88 524

JM Andreas a Zamoys Zamoyski ordinis aequ
lis albae Equus actor cum S Simonem Mostowski
Cit. et alias me Extraditionis documento satisfactionis
Dicto Condemnatio super Sis Mostowskie

89
S Paulus Czachorowski non fiunt

90
~~[illegible]~~
S Andreas Kłobukowski actor et alii cum
S Thomam Brudnicki Cit. et alias me
Solutionis summae ac Contraventionis
Dicto Combinata Decretum Solutionis

Circa finem hujus libri non tamen Continuatas Inscriptiones
Causarum quinimo in sequenti libro Continentur hoc librum
Subscribo
Joannes Gumowski Subjudex Terrae Plocensis pro nunc absentiae
locum tenens

Videatur Continuatio hujus Regestri
Libro Sequenti

AGAD WARSZAWA

5

Regiestu Urzędu Celno-Kontrollowego w z Kwartału

Deklaracyi

Celno-Kontrollowym dnia Mcu 18

zamieszkały w prowadzi

...ctwem z dnia przez

... na wozach w Koni luzem

...rował pod opłatą celną do Komory wychodowej w

...iące obiekta

...mienie Przedmiotów ...od prowadzonych	Wymienienie			Podług Świadectwa zadeklarowania a wszelkiego dla chlewnia to dłużenia		Uwag
	Kollis	Ilość				
		Literami	Liczbą	na miarę wagę lub sztuki	Ilość	

