PL_1_23-5_35

| 1. NR I NAZWA ARCHIWUM | 2. NR ZESPOŁU | 3. NR SERII |
|---|---|---|
| 1 AGAD | 23 | 5 |

4. Nazwa zespołu:

Płockie ziemskie decreta (II)

| 5. SYGNATURA: | 6. LICZBA STRON: | 7. LICZBA SKANÓW: |
|---|---|---|
| 35 | 547k.+2-1 = 548 k. | 1109 |

| 8. DATA WYKONANIA: | 9. NAZWA PRACOWNI: |
|---|---|
| 24.11.15 | PT 14 |

10. UWAGI:

K. puste: 128v, 145v, 175v, 185v, 218v, 281v, 361v, 388v, 394v, 435v, 460v, 488v, 547v

K. dodatkowe: 288a, 340a, [illegible]

Brak k: 536,





Actum in Raciąż in Trnis Comitibus Tribus Plocens Districtuum Raciąsien simul et Plonsien Vigore Legis in Diem hodiernam Incidens Feria Secunda Ipso Die Festi Sancti Lucae Evangelistae scilicet Die 18va Mens 8bris Anno Dni 1790.

Coram MM. Joanne in Krasniewa Gumowski Judice Antonio in Woźnicki Woźnicki Subjudice Francisco a Ciołkowo Ciołkowski Notario Tribus Plocens.

Actum in Raciąż in Trnis Comitibus Tribus Plocens Districtuum Raciąsien simul et Plonsien Fra 3tia postridie Festi Sancti Lucae Evangelistae scilicet Die 19na Mens 8bris A. D. 1790. Celebratis.

Ex Regestro Remissarum

Inter GG. Gasparum Parentem et Vladislaum Instigatorem Trrem Zawskrzens Filium tum Jacobum Moszczyńskie actd et Citatd p Eunae Filium Suo et Parentis Suj ac G. Jacobi nne pltter GG. Jacobum Michaelem et Bernardum Fratres inter se Germanos Moszczyńskie old Michaelis Filios Citatd et actd p G. Jacobum Moszczyński Suo et supraserod Citatd et actd nne pltter Judm Remissionem a Judicio Tribunalis Rni Petricovien Suum ad Judm facta Resolvendo Controversijs Eadem plurim Exaudita Teneri Ptes Utrasq reponere Inquones in Judicio Trni Zawskrzens Eductas idq in Instans Judm Censet Et quoniam in Satisfactionem Suae Sententiae in Quatuor Rothulis reposuerunt Proinde Satisfecisse Easdem ptes adinvenendo ad lectionem Eadem Inquonum Judicium Condescendit Quibus Reseratis in binis Rothulis absq Interrogatorijs Inventis factis et p Omnes Circumstantias Inclinatis licet quinque GG. Jacobus Michael et Bernardus

Moszczynscy ad Michaelis Filij Citti simul et ad praesens
in Causa ex Interposita Motione ad Judicia Tribunalia Rei
Petitorieq et admissa ab Eor Judicio Remissionem
Consuetam pltibus facta ad Summ Judm Deventa ex Re-
obicta Gravaminis meliorationem Dei in Notaria Die
Vigesima Septima mens Obris Anno 1783. Inter Eos
GG. Michaelem Jacobum et Bernardum Fratres inter se
Germanos Moszczynskie ad G. Michaelis Filios ab Una
et GG. Gasparum Parentem Wladislaum Filium Justiga-
torem Fratres Zawadzkie et Jacobum Moszczynskie
similiter ad et Cita pte ab altera in Judicijs Tribus Za-
wadzkie lectis hinc Inquonobus Prolatis Exposuerunt
Venum quoniam ex repositis Gmissis Inquonibus in
Judicio Terrae Zawadzkie per partes Utrasq Ductis supra fas-
Decretum superius de Actu Exaratum rite et Ultime Omnig
adequata Justitia et cum Inquonibus conformiter platum
esse platur Equos autem pro Gni Wladislaum Moszczynskie
Vulneratos obloquens Visione pro GG. Jacobum et Bernardum
Moszczynskie ad Michaelis Filios coram actis in Notaria
die 19na mens Obris A. 1782. Jacob et quidem Equum qua-
tuor annos habens ni Licita Quadraginta Duos Mr. ad
Jam vero Equum in Sorti secundo Anno Existens Vigin-
ti Quatuor Flor Polon ex libero Arbitrio Taxatos Ne-
vero Testium Equum Viginti Florenos Polon Equicu-
lum Florenos Octo Polon Constans esse Deducitur Pron-
do Judm Standum Eid Juro Gni Zawadzkie per
Omnia adinvenit Injungendo quatenus supra sen
GG. Jacobus Michael et Bernardus Moszczynscy ad Mi-
chaelis Filij in Satisfactionem supra fati Dni Testium
Cti Poloni Superiorem Jn et Hy Tra Cta pt Diviam Fer-
ductus Paschae Futuro in Anno Ventura Progrediantur
Ejusq Spectionem pro Spatium binar Hebdomad ad Confi-
ciend et Explead nec non in Egressu de Turri Liq
Cod pro quorum Duplicem Quatuor Denar Marcar Polon
G. Wladislao Moszczynskie ad coram actis Gens Poloni
sub Pena Sui in Casu Contraventionis una Insuper
faciend tam quo ad Spectionem Turricam quam Solu-
tionem pfatar Publicam Solvant et realiter Enumeran

Enumerent ac Nihilominus p Objecto et non deducto Gravamine Interpositaq Indebita Motione ad Judicia Tribunalis Rni Petrovienz licet Majores pmeruerint Pœnas tamen attenta parvitate negotij Eosa GG. Michaelem Jacobum Bernardum Citatis olim Michaelis Filios Judm punibiles adinvenit Injungendo Quatenus Suprascripti GG. Moszczynscy Pœnam Quadruplicem Quatuordecem Marcar Polonz Eiæ G. Vladislao Moszczynski Actis p Tmo suprascri Eggressus dempta sibi ex Eisæ Marcis Pœna Simplici Quatuordecem Marcar Polonz Decro Tri Zawskrzenz ex re olim G. Michaelis Moszczynski Modernor Citatis Parentis adjudicatis sub Rigore quo supra et Eisæ coram actis Itiæ Solvant Judicio vero p medium Pœnam Duplicem Quatuordecem Marcar Polonz sub seorsivo Rigore ex Regestro Pœnalium extendendo Exolvant D.P.V.

## Ex Regestro Ordinario

Inter M. Paulum Zoltowski Vice Notarium Trrem Plocen Sortium Bonor Bojanowo Gozdzie et Woyty Hæredem Actis Pltem Gm Antonium Glinicki Citatis et Judicenz pltem M. Stanislaum Florianum bini nnis Kowalewski Citatis p G. Carolum Turowski Jnscrum Plentem Et Quoniam G. Antonius Glinicki Citatis a Comparitione Jnscra recedit et se Condemnare p mittit Proinde Sup Eoæ Rne Comportationis Contractus Intuitu Obligationis Bonor Brudnice inter Cittund 1789. Consri et actis Tribus Zawskrzenz roborati Quo Comportato Solucionis Summar Tmo Comprehensar decernendæ pœnalitatis in Sublationem Processus in lucro Ulterioris Fortis finalis ac Jndilatæ faciendæ Executionis p mittitur Condemnaõ ad quam publicanæ additur Mtis Judtis Publicatum Cum Comparenz vero M. Kowalewski Causa præsens ad Convictionem disparenz suspenditur. Z.C.

Inter Illrem Mum Adamum Wagrodzki Notarium Trrem et Crenz Zakrocimenz Civiliter Bellicæ Commissionis Ejusæ Terræ Zakrocimenz Commissarium Actis p G. Paulum Zot

Zołtowski Inscrum Plentem Et quoniam JM. Cajetanus Skopowski Dapifer Brestens Cujaviae Commissionis Bellico Civilis Terrae Zawskrzens Commissarius Cittus praesens in Tmo disparet et se Condemnare permittit Proinde sup Eoe Citto disparens Rne Extraditionis Lsi Joannis Fryzyer Adamczak Actl Subditi Decro Compromissoriali Actl adjudicati ac decernendae penalitatis Aliarq Circumstantiar Tmo Comprehensar permittitur Condemnatio ad qm publicanae addit Mtis Judtis.

Publicatum

Pro 3tio

Inter G. Josephum Jankowski Actl pltter M. Franciscum Wessel Dapiferiae Sieprzens Citatl p G. Melchiorem Mieczynski Judm Cittonem ptis Actl pti Cittae p Solutione Summae Centum Aureor Hungaricatl Scro Manuali Die Trigesima Mens 7bris A. 1789. datuato p Citatl pti Actl Solvi assecuratae Suum ad Judm edito decidendo Controversijs Earq ptium Inductl Exauditl Statuit Judm Quatenus M. Franciscus Wessel. Dapiferida Sieprzens Cittus Cmissam Summam Centum Aureor Hungaricatl G. Josepho Jankowski in et p Crastino Festi Visitationis Glmae Virginis Mariae in Anno DEO. dante Futuro 1791. Venturo coram Officio et Actis Crens Plocens una cum Provisione a Data Scri Provenien idq sub Poena Bnis in Casu Contraventionis circa Mfcem faciendae publicanae Solvat et realiter Enumeret Lucta Poena Trium Marcarum Polt pti in Tmo Solutioni praefixo et sub Rigore quo supra Judicio suo p Medium in Instans praxi Juris Communis Solvenda. D. P. V.

Pro 4to

Inter M. DEO datum Mostowski Subjudicia Trrem Zawskrzens Actl Cittum et Judicens pltter M. Petrum Paulum bini nnis Junosza Rościszewski Pocillatorem Terrae Ciechanoviens Citl et Actl p Mcum Petrum Rudowski Inscrum Plentem M. Michaelem Adamum bini nnis Bagiński Subjudicia Trrem Zawskrzens Citl et Judicens p G. Valentinum Strzeszeski Actis Crens Plocens Die 24. Julij Anno Cpsens Inscrum Plentem Judm Cittones ptium Et quia ex pte M. DEO dati Mostowski

Mostowski Subjudicia Trnis Zawskrzens Contra M. Petrum
Paulum bini mnis Junosza Rościszewski Pocillatorem
Terrae Ciechanoviens pro Solucione restans Summae p Prae-
tio medietatis Bonor Czarnocino et ~~Gra~~ Sortium in Gra-
bienice et Lepki Contractu Resignatorio p se Constituto
proveniens ac e Converso Ejusd M. Rościszewski Cons-
MM. DEOdatum Mostowski Subjudicia Trrem Zawskrzens
Anteactum et M. Michaelem Adamum bini mnis Bagin-
ski Praesentaneum Subjudicia Trrem Zawskrzens Mo-
dernum Ejusd medietatis Bonor Czarnocinko cum
Attinens a se Constitutum haeredes p Obliquida-
tione Summar p pretio praefator Bonor debitar
Evictioneq in Solutione Earde ab Eod M. Bagin-
ski Vi Contractus Resignatl Ultimarij p M. Rościsze-
wski Pretensa Suum ad Judm editas decidendo Contro-
versijs Earde ptium Exaudit Quando quid Judicio
suo deducitur Contractum Resignatl Die 26. mensis
Maij A. 1788. in Bonis Rydzewo inter M. DEOdatum Mo-
stowski Subjudicia Trrem Zawskrzens ab Una et M. Pau-
lum Rościszewski Pocillatorem Terrae Ciechanoviens pte
ab Altera Conserum manibusq Contrahens et Amicor
subscrum Actisq Crens Ciechanoviens Die 26. Mens Maij
Anno Eod Roboratum et ad Acta Crem Plocens in Mta-
wa Die Decima Secunda Mens 10bris hoc in Anno Mo-
do Oblatae porrectum intuitu medietatis Bonor Czarno-
cino Sortium in Grabienice et Lepki in Vim Consti-
tuti Pretij p Summa Triginta Duor millium Flor
Polon ac quotta Doni Manicularis Trecentor Flor
Polon inivisse M. vero Rościszewski Jurisquaesitorem
subsecuto hocce Contractu Resignatl Onera Bona Quae-
sita afficiens et Ultra Onera Eisd obliquidatis Restans
Summam se Solutum Obstrinxisse Insuper Sum-
mam Trium Millium a Data Contractus Resignatorij ad Ex-
pirium Trium Annor p Fundo Evictionis Inprevi-
dens Reliquor Onerum Contractu non Expressor circa

abresignata

abresignata sibi Promissa Bona religuisse apparente ve-
ro Obliquidatione Summiar debitorear pradita Bona-
Resignata Tangens pd premissum Contractum Resignad
Die Undecima Mens Septembris anno Cox in Camellaria
Cechanoviens facta p Manū D.O. datum Mostowski subs-
cripta prapostere autem p J. Paulum Zottowski Vice
Notarium Terrē Plocens cum Documentis Verificata
et Ejusd J. Zottowski ac Ipsiusmet Mei Mostowski au-
thorisandō Verificationem Iteratōe subsignā, suo in Judi-
cio reposita, Emus M. Koziorowski Creditoribus Mosto-
vianis ex pretio Constituto Summas Infrascriptas Primam
J. Kozniewska Summam Sex millium Septingentor-
Unius Florenos Polnos Ducos Polonos Secundam admē Indis
in Christo Patribus Ordinis Sancti Dominici Conventus
Plocens Summam Sex millium Quadringentor Viginte Tri-
um Florenos Grosos Viginti Quatuor Polonos Tertiam
admē Rudo Zgliczynski Summam Septingentor Quin-
quaginta Duos Florenos Polonos Quartam M. Mostowska
Octingentor Septuaginta Florenos et Grosos Viginti Qua-
tuor Polonos Quintam Summam Qō Mostowski ex-
Obligatione Grabieniec Sexcentor Quinquaginta Flor Pol
Sextam Summam J. Smolinski Trecentor Sexaginta
Florenos Polonos Septimam Summam J. Pokrzywnicki Sep-
tem Viginti Florenos Polonos Octavam Summam J. Ko-
wnacki Quingentor Quadraginta Florenos Polonos. Nonam
Summam Trecentor Florenos Polonos J. Zglicznski Decimam
Summam J. Markowski Mille Florenos Polonos Undecimam
Summam Sexaginta Florenos Polonos J. Mostowski Duodecimam
Summam J. D.O. dato Mostowski Trecentor Decem Florenos
Polonos Decimam Tertiam Summam Eiā J. D.O. dato
Mostowski Duecentor Septuaginta Florenos Polonos has
Omnes Summas Efficiens Onera Jurisdationis Sum-
mam Simultaneam in Quantitate Octo decem mil-
lium Trecentor Quinquaginta Septem Florenos grosi et
Solidi Unius Polonos Exclusis ipse demonstrasse hanc
Nexu Contractus Resignad adimpleta Exolutione Testam
Quietatōe coram actis Imibus Districtuum Mlaven
similet et Ple

simul et Niedzborienę Die 22. Menę Junij Anno proxime Ela-
pso 1789. p M. Josephum Mostowski sup Summam Quin-
gentor Octuaginta Octo Florę Polonę de manibus M. Ro-
sciszewski levatam provisionalem Admae Rudis Patri-
bus Ordinis Sancti Benedicti Conventus Plocenę debito
in Rem M. DEOclati Mostowski Recognita ac Seorsivam
Summam ad bina sera Reversalia p Acta Judlter. Agni-
tam Ducentor Septuaginta Florenę Polonę Exolvisse et
ultra suprafatas Summas parato peculio Exolutas In-
frascriptas Primo Summam Conventui Plocenę Or-
dinis Sancti Benedicti Mille Ducentor Florenę Polonę Al-
teram G. Antoninae Mostowska Summam Mille Se-
ptingentor Trium Florę grossi Unius et Solidi Polonę
Has Summas binas Fundo abresignato annexas
p liquidis agnovisse Jam autem G. de Lepkowskie Zgli-
czenska Summam Quingentor Florenę Polonę GG. Wila-
mowskim Summam Nongingentor Florę Polonę ex Ma-
jori Summa Mille Octingentor Florę Polonę provenien-
tum et Summam GG. Lamparskim Septingentor Quin-
quaginta Florę Polonę ad Praesens Quaestioni Subjecta Divi-
sione Fraterna Indigitatas p solvenę demonstrasse Pro-
inde Judm ultra Easę Omnes Summas modo supra-
specificata ad Complementum Integri Pretij Summae
Triginta Duor Millium Florenę Polonę Summam Se-
ptem Millium Septingentor Triginta Unius Florenę
grossor Decem Polonę apud M. Rosciszewski Juris Quae-
sitorem p Re M. Mostowski Jurisdatoris superrestare
agnoscit et Solvenę debere Judicat. Quoniam vero M.
Rosciszewski Pocillator Terrae Ciechanovienę Eanę Medieta-
tem Bonor Czarnocina cum attinenę a M. Mostowski Juris
quaesitor Obloquenę subalterno Contractu Resignatorio Die
26ta Menę Junij Anno 1789. Inter Eunę M. Rosciszewski
ab Una Et M. Michaelem Adamum bini mis Bagienski
Subjudiciae Trrem Zawskrzenę pte ab Altera, Consero Actisq
Crenę Ciechanovienę Die 27. Menę Ejusę p Utrasq ptes Ro-
borato Eidem M. Bagienski p Summa Triginta Quinque
Millium Majori Pretio abresignavit Summam Decem

Millium

Millium Florenj Polonj circa Juris quesitorem ad pacifica-
tionem Creditorum in Mundo reliquit Inter quæ Credita Pri-
mo Summam Trium Millium Florenj Similj methodo put
in Contractu cum meo Mostowskj Consortio Exaratum est in-
quibus & Creditibus Jnprovidens circa M. Bagińskj p M. Ro-
ściszewskj Relictam Deinde Summam Ejusdem Wilamowskich
Nongentorum Florenj Polonj ex Summa Majori Mille-
Octingentorum Florenj Polonj profectitiam Tertiam Quæ de-
Dominicilio Mostowskiâ Summam Sexcentorum Triginta Tri-
um Florenj Polonj Quartam Summam Trecentorum Sex-
decem Florenj Polonj 16 gros. Religiosæ ac Dedicatæ Mostowskia
Ordinis Sancti Norberti Quintam Sexcentorum Florenj Polonj
& Varijs Creditoribus eiusq non specificatis Relictam has
Summas Omnes in Contractu specificatas et p M. Ro-
ściszewskj M. Bagińskj ad deportandæ porrectas effi-
cieq Summam Quinque Millium Quadringentorum
Quadraginta Florenj et grossorum Viginti Polonj
qua hereditatem M. Mostowskj absignatam non Officium
Jta etiam ex Summa Decem millium Florenj Polonj
p M. Bagińskj apud se retenta M. Rościszewskj Juris da-
tori suo et p Eum recu Contractus designati Primi-
tivi M. Mostowskj ad Exolvendæ servire debere Judicium
determinat Injungendo quatenus M. Petrus Paulus bini
mis Rościszewskj Equitator Terræ Ciechanoviens me-
dietatis Bonor Czarnocina, Antecessus a M. Mostowskj
Constitutus hæres, Summam Quatuor ex Primitivo
Contractu a M. Rościszewskj debitam Septem Millium
Septingentorum Triginta Unius Florenj grossorum Decem
Polonj pro priori Restanti una cum pensione p Duob.
Annis ad Trium Festa Solvonis provenien. Quinque-
a Centum Computanda Jn et p Fra 2da p Tri San-
ctissima et Individuæ Trinitatis in Anno Futuro
Millesimo Septingentesimo Nonagesimo Primo Ven-
turo coram Officio et Actis Creq Florenj sub Pena Bnis
in Casu Contraventionis circa Missum faciend. publicand.
Mto Dedicata Mostowskj ad Cura in Rem p Solvend. Re-
quirenda Quietatione et ex Eadem Summa Mille Septingentos

Septingentor Triginta Unius Florenos Polonos in Eventum alicujus legalis Oneris tempore Contractus Ultimario ad Triennium præsero dennostranos proventa Semestralis Solvat. Quorum Imo Solvendis M. Adamus Baginski Subjudicida Imi Zawadzki Nexu Subalterni Contractus cum M. Rosiszewski Confecti prælibatæ Medietatis Bonor Carnorum præsentaneus Hæres ex Summa ærea Bona p M. Rosiszewski Relicta Summam Quinque Millium Quadringentor Quadraginta Florenos Polonos grossor Viginti Polonos una cum provisione ab Actu Contractus Resignati ultimarij p quinque a Centum computanda sub Simili Rigore et in Ibid supradato M. Rosiszewski Suo præscitatori Stilo Exolvat Quita Pœna Septem Marcar Polonos p ptes nempe p M. Rosiszewski Mto Mostowski, p M. vero Baginski Mto Rosiszewski in Eor Imo Solutionis præfixo sub Rigore quo supra Judicio suo quisq p medium præsi Juris Solvenda Im Sublationem vero Bonar Condemnationum Unius Die 22. Mensis Obris Anno 1789. ex pte Mti Mostowski sup M. Rosiszewski alterius Die 29. Mensis Maij Anno 1790. ex pte M. Rosiszewski sup Mto Mostowski quisum sup se hac in Causa et ibid in Protocollo Obtend Statuit Judex Quatenus sibi ab invicem p Pœnam Dupliciem Quatuordecem Marcar Polonos p Imo suprascriptos Solvendis et sub Rigore Eor Judicio Suo Quisq Eor p Pœnam Simplicem Quatuordecem Marcar Polonos sub Scorsivo Rigore ex Regno Pœnalium extendendo Solvant. Quoniam vero p Utrosq hinos Contractus Resignati Medietates Bonor Carnorum Extraditio Trium Personar Subditar de Eisd Contractibus tam p M. Mostowski qm p M. Rosiszewski p Regiscd M. Mostowski Exceptat est Indigitata Proinde Judex statuit Quatenus Jo M. Rosiszewski Labor Personas Tres nexu Contractus Resignati ad Labores Jdoneas ætatis Mediocris de Bonis Carnorum ex Subditis p Tra Ida pt Im Circumcisionis Christi Dñi in Anno Futuro 1791. Ventura sub Pœna Bnis coram Actis in Mstawa in Casu Contraventionis ærea hpnam faciendo publicanda M. Mostowski Extradat qm Extraditionem M Baginski modernus Hæres sub Eor Rigore et Obligando non Impediat D P V.

Nro 5to Inter Gsos Casimirum et Hedvigim de Zaremby Invicem Conges Głuszkowskie actd p Eanae G. Hedvigim de Zaremby Głuszkowska in assia Gsi Joannis Głuszkowski Filij suj suo et Mariti suj nne pltr M. Stanislaum Sierakowski Pocillatorem Rypinens Citd p Gm Franciscum Czerminski Inserim Plentem M. Thomam Sierakowski Pocillatoridam Rypinens Citd pltr Gsos Stanislaum Parentem ac Salomeam Virginem Inscriptam Filiam Podczaskie Citd p M. Petrum Rudowski Teneri Comparens a GG. Podczaskie Sufficientius Inscribere Comparitionem Judicium Sententiat Et quoniam sufficientius Comparitionem non Inscribit Imo Eosae Principales Condemnare pmittit Proinde sup Eisae GG. Podczaskie Citd in Lucro Comportaonis Testamentariae Ultimariae dispositionis ob M. Victoriae de Chrzaszczewskie Luboradzka Cassationisq Eiusae Extraditionis Summar ac Aliar Circumstantiar Tmo Comprehensar pmittitur Condemnao ad Quam Publicanae additur mlis Judlis Publicatum cum Comparens vero Causa Gsens ad Convitionem disparens Suspenditur T.C.

Nro 6to Inter GG. Thomam Maczewski et Mariannam de Charzynskie Conges actd p maritum suo et Contis suae nne pltr Nlem Joannem Jastrzebski Citd pltr GG. Stephanum Karwowski Fabianum Dłużniewski atq Thomam Gutkowski Citd p Eunae G. Karwowski suo et supraseror Citd nne pltr. Judicium GG. Maczewskie Conges non habere Tmum Declarat.

Actum in Raciaz in Tmis Comitibus Trib Plocens Districtuum Raciasiensis simul et Plonscens Fra 4ta. pt Tm S. Lucae Evangelistae proxima scilicet Die 20. Mens 8bris. Anno Dni 1790. Celebratis.

Nro 7mo Inter GG. Fabianum et Antonium Fratres inter se Germanos Gizienskie tum Stanislaum Miłoszewski Actd et Citd p G. Antonium Gizienski suo et supraseror Coactor nne pltr G. Joannem Purzycki Citd et actd pltr Judm Cittones ptium Utrarq suum ad Judm edid decidendo Controversijs Earae ptium Inducto Exaudito

Quoniam Cau

Quoniam Causa presens Rptu Attentatar Violentiar suo in Judicio
p̃movetur Que sine Inquõne decidi nequit Proinde necessariam
esse Inquonem p̃ Utramq; ptem̃ ad Contenta Trii̇ Quam Utraq;
In et p̃ Sequen Judicior Suor Cadentia ex alternata in Pretorio
Celebranda Educenq; Censet T. C. Jamvero sup̃ J. Antonio
Chazynski ad Actoratum J. Joannis Curzycki Cit̃ dispa-
reng Dne Attentatar Violentiar decernitur Condemnatio ad
Quam publicandam additur mitis Judis Publicatum

Die 9na Inter J/M. Petrum Rudowski Camerarium Trem̃ et Com-
missionis civiliter Bellue Actus Procen omnissarium
ad pter Et quoniam M. Franciscus Zabicki Antecessus Judex
Cen Visso grodien p̃ presens in Trio disparet et se Conde-
mnare p̃mittit Proinde sup̃ Eosq; Citõ disparen Dne non-
Solvonis Summe in Unum pientis Duor̃ millium Trecen-
tor Octuaginta Septem Florenq; grosor Viginti Quinque
et medij Polonq; Duro Compromissionali In Fundo Bonor-
Radutki p̃lato adjudicatis una cum Provisione p̃ Decimã
p̃venien tum et Aliar Pecuniar stantiar Trio comprehen-
sar idq; in Quero Ultimanis fortis finalis ac Judicatis
faciene Executionis p̃mittitur Condemnao ad quam
Publicand additur mitis Judis Publicavit Judis

Pro 10ma Inter G. Stanislaum Szczeczeski ad pter GG. Vladislaum
Przeniszewski et Xaveriam Conjgẽ Cit̃ p̃ G. Valentinum
Przeszewski Judem Pretorii Cti Cit̃ Cti Cit̃ unum ad Judm
Cit̃ decidendo Controversijs ptiũm Judicatis Examinatis Quoniam
Causa Presens Facti suo in Judicio p̃movetur Proinde
Necessariam esse Inquonem in et p̃ Sequens Judicior
Suor Cadentia ex alternata in Pretorio Celebranda p̃ Utramq;
ptem̃ ad Contenta Trii̇ Partis ad Educend Censet T. C.

Pro 11ma Inter G. Fabianum Grzybowski Camerarium Trem̃ [illegible]
[illegible] Lawszenen ad p̃ Gm Antonium Grzybowski Jnsenien
Pretem̃ Et quoniam Perfidi et Infidi Judei Abraham Herszko-
wicz et Lewek Jlia Herszkowicz in Bonis Szczepkowo Arendator
Fratres inter se Germani Presens in Trio disparent et se Conde-
mnare p̃mittunt Proinde sup̃ Eosq; Citus disparen in Causa
Solvonis Summa Quingentor Florenq; Polonq; pro Reversali

Die Decima

Reversali Die 19. Julij 1789. Anno in Dalanowo dato Una-
cum Provisione assecuratae provenienti permittitur Condemna-
tio ad quam publicanae additur Mlis. Publicavit Mlis

Pro. 13tio

Inter G. Joannem Przedwoiewski Actorem pltem Gnum Ludovicum
Dobrski Citatum pltem Judicum Tmum Ptis Actorum Conc. Citatum pro levatio-
ne Poenae Duplicis Quatuordecim Marcarum Polonicarum Decreto Crenensi
Plocensi ab Actore G. Ludovico Dobrski adjudicatae Condemnatio-
nisque in Tmo Satisfactae sup. Actorum obtentae sine poenis Cas-
satione suum ad Judicium Instituti decidendo Controversijs Par-
tium suo coram Judicio prolixe factae Exauditae Sententiat Judicium
Quatenus Idem G. Przedwoiewski Actorem Commissam Poenam
Duplicem Quatuordecem Marcarum Polonicarum pro Cujus levatione ptem
Cittam Convenit ac Seorsivam Poenam Duplicem Quatuor
decem Marcarum Polonicarum in Sublationem Condemnationis in Ter-
mino Satisfactae Obtentae G. Ludovico Dobrski in Instantia
idque sub Poena Bnis ex Regestro Poenalium in Casu Con-
traventionis publicanda solvat Gnus vero Dobrski sub
Eodem Rigore levet de levata quietet et quoniam Idem G. Prze-
dwoiewski Commissas Marcas in Instantia Gso Dobrski per-
solvit idcirco de Eisdem pro solutis Consensu Decreto Quietatur
rigorque praeinserti Decreti Crenensis Plocensis ac Condemnatio in
Tmo Satisfactae Obtenta suffertur D. P. V.

Pro 14to

Inter G. Stephanum Brudzienski Actorem pltem Gnum Theodorum
Brudzienski Cittum et Judicium pltem Judicum decidendo Citto-
nem Ptis Actorum Pti Cittae editae Controversijs ptium Exauditae Quo-
niam Summa Centum Quinquaginta Florenorum Polonicorum ex
Molendino Ventili pro Complanationem in Bonis Brudzeno
Die 26. Mensis Februarij Anno Millesimo Septingente-
simo Octuagesimo Octavo Inter GG. Stephanum Bru-
dzienski Parentem ab Una Gabrielem Josephum Fabia-
num Filios Brudzienskie atque G. Stephanum Bru-
dzienski ac Alios pte ab Altera Conscrando Decreto Condrti
in Fundo Bonor Brudzeno Die 25. Mensis Februarij Anno
Eodem et inter Partes Easdem prolato et ad acta Judicij Suj-
in Racia Die Sexta Mensis Junij Anno Sequenti 1789. pro

Oblatam

p oblatam porrecta, approbatam p G. Theodorum Bnu-
dzieński Cittuñ ex de acquisitionis Portionum Sortium in
Eisd Bonis Bndzeń Sittar ac Josiasmet Molendini Ven-
dilis a GG. Bndzieńskie G. Stephani Bndzieńskii moder-
nis ad Filijs ad prolvenda quotannis ad Vitæ Tempora
Eid G. Bndzieńskii ad effecurata esse ybatur Proinde
Instando Eid Complanationi p Decretum Gfatum
Condrte approbate Judm statuit Quatenus supraſad-
G. Theodorus Bndzieńskii Cittuñ Emundando Hæredi-
tatem suj Molendini Ventilis Summam Gfactam Cen-
tum Quinquaginta Florenj Polonj ad Nexum supra-
scriptæ Complanationis p quoque anno nempe Annis
binis debitam In et p Vigilia Festi Nattis Sancti Joan-
nis Baptæ in anno Futuro et 1792 Venturæ coram Of-
ficio et Actis Crenj Florenj sub Pœna Bnuñ in Casu Con-
travencionis Circa mfrictum faciend publicanda G. Ste-
phano Bndzieńskii moderno ad solvat et Realiter enu-
meret Quota Pœna Trium marcar Polonj Parti in
Tmo suprascripto et sub Rigore Eor Judicio suo tolle
praxi Juris Solvenda de Nichilominus Ipsu Contra-
vencionis tam Complanationi quam Decreto Condrti
Eumd G. Theodorum Bndzieńskii Cittuñ Judm Cu-
mibilem adinvenit Injungendo Quatenus Jd G. Bn-
dzieńskii Cittus Pœnam Simplicem Quatuordecim
marcar Polonj pti Act in Tmo suprascripto et sub
Rigore Simili Judicio vero Eade marcar per Medium
sub Solito Rigore Stid Exolvat mfrictum ex pte G.
Theodori Bndzieńskii Cons G. Stephanum Bndzień
skii Judebite Factam attentis Complanatione ex libero
Arbitrio confecta ac Decreto Condrti Judicium Cassat.
Decretum Presens Vigore

Pro Jd. Inter Jdt. Sigismundum Skibarskii Camerarium Irrenj Florenj Com-
missionis Civilis Bellicæ Actus Florenj Comissarium ad pttr
Et quoniam M. Vincentius Krassewski Exercitus Nationalis Ve-
xillifer Cresc in Tmo disparet et se Condemnare permittit Pro-
inde Jup Eod Cittu disparens in lucro Solutionis Summæ

Tmo

Tmo Comprehensae permittitur Condemnatio et additur
Mtis Judlis ad Publicandum Publicatum

Pro 1ato
Inter G. Josephum Rudowski Actorem pltr G. Michaelem Rapacki Citt
per G. Carolum Turowski Judm Cittonem ptis Actorem Pti Cittae suum
ad Judm editum decidendo Controversijs Earum ptium Inductum Exau-
ditum Quoniam Causa praesens Rptu Fundi Praetensionum
ex Tenuta Possessione Medietatis Bonor Ciesle Pululans suo
in Judicio promovetur Quae sine Condne decidi nequit Pro-
inde Necessariam esse Condnem Judicij sui aut GG Came-
rarior Tmum Plocens ad Fundum Bonor Ciesle Captato
Tempore adinvenit Quod Judm sive Unus M. Judex aut
G. Camerarius mutuo ptium Sumptu Pria de Adventu Suj
Tempestiva facienda Avisatione Conducendus Condescen-
sumus ante Omnia Comportaonem Contractus Te-
nutarij Inter modernas ptes Initi et Confecti nec non
Inventarij Status Bonor demandabit de Praetensioni-
bus Quibusvis ex Tenuta Emicans Inquiret Investi-
gabit Inquones Expediet Juramenta Excipiet Boni-
ficationem Cujquid et a quo provenerit Pstanae decer-
net Rigores Annectet Tmos Pfiget Ptesq in Obus et
Singulis Praetensionibus Nihil Intactum et Irresolutum
relinquendo pro Justo et Equo decidet disjudicabit et Mo-
derabitur Cujus Judicij aut Officij Camrlis Decisio-
ni ptes parere et acquiescere idq sub Poena Bnis illo
in Tmo Condnis sup pte Contraveniens publicanda De-
bebunt ac Tenebuntur Luita Poena Septem Marcar
Polis ptiper Ptem Compensanda Judicio suo pro Medium
in Instans praxi Juris Communis pro Utramq ptem Sol-
venda Pro quo Condnis Tmo Ptes quos Voluerint Nego
tiumq Causae praesens poposcerit etiam cum potestate
Reciproci formandi Actoratus adcitent adcitandi Ve-
ro sub Rigore quo supra Comparere Tenebuntur
Decni Praesens Vigore.

Pro 1mo
Inter JM. Joannem Antonium bini nnis Sokolnicki Tribu
niae Commissionis civiliter Belliae Pltus Plocens Com-
missarium Actorem pro Melchiorem Mieczynski Perfidum et

Infiae Enoch

et Infiae Enoch Mercatorem Vissogrodiens Cit. p. G. Franciscum Draminski. Judm attento Trno p. Judicijs praesens ex pte ptis Actis Contra Ptem Cittam Vacans Jurisdictionibus tam Tri qm Crens Vissogrodiens Edito Foro Causae huic Competens adinvento Partibus in Causa procedere mandat in Procedendo Cittonem ptis Actis pti Cittae suum ad Judm edito decidendo Controversijs Earae ptium Inducto Exaudito Necessariam esse prtem Comparitionem Infiae Enoch. In et p. Sequens Judicior Suor Cadentia in Ptonsko Celebranda Subsequenae Censet. T. C.

Ao 1851 Inter G. Thadaeum Przedpetski Actis pltr Gm Joannem Kocięcki Susceptantem Trrem Plocens Cit. p. G. Carolum Turowski. JM. Petrum Rudowski Camerarium Trrem et Commissionis Civiliter Bellicae Pltus Plocens Commissarium Judicens pltr G. Hiacynthum Przedpetski Camerarium Trrem Plocens Actis et Judicens pltr Judm decidendo Cittonem ex pte G. Thadaej Przedpetski Cons G. Joannem Kocięcki Susceptantem Trrem Plocens p. Solucone Restans Summae ex Summa Majori Novem Millium Septingentor Viginti Florens Polons provenien tum et ad cittonem ex pte G. Hiacynthi Przedpetski Camerarij Trris Plocens ad Summam Restans G. Thadaej Przedpetski Vi Scripti sibi dati recurrens Cons Eunae G. Thadaeum Przedpetski p. Solucone Summae Quingentor Florens Polons ad Idem Judm editas Controversijs ptium Exaudito. Et quia in primis quoad Summam Novem Millium Septingentor Viginti Florens Polons Originalem Complanatione Inter Eundem G. Thadaeum Przedpetski Modernum Actis ab Una et G. Joannem Kocięcki Susceptantem Trrem Plocens pte ab Altera in Bonis Karsy Die Tertia Mens Julij Anno 1784. Consera Manibus Ptium et Amicor Subscripta Actisq Crens Plocens Sabbatho Intra Octavas Festi Sacratissimi Corporis Christi Dni scilicet Die Decima Septima Mens Junij Anno 1786. Ingrossata Assecuratam et p. G. Kocięcki Cit. Cpdito G. Thadaeo Przedpetski

Moderno actu ex Bonis Kietbowo ad Persolvendam debitam tum et Provisionem ab Eadem Summa Originali juxta Nexum Suprascriptae Complanationis per quinque a Centum Computandae Elapsis Duobus Annis Eadem Complanatione in Provisionibus sopitis nonnisi ex Anno 1786. Ad Annum 1787. denique ex Anno 1787. ad Annum 1788. per quoque Anno per Quadringentos Octuaginta Sex Florenorum Polonicorum Numerando per Duobus Annis Simul jungendo Efficiens Summam Provisionalem Nongingentorum Septuaginta Duorum Florenorum Polonicorum quam Summam Provisionalem per Duobus Annis spectantem cum Summa Originali Novem Millium Septingentorum Viginti Florenorum Polonicorum jungendo G. Thadaeum Przedpetski respiciens attinet G. Joannem Kociecki Cittum Judicum ad liquidationem stringit. Et quoniam Idem G. Joannes Kociecki Senatum Manuale Die 22. Mensis Junij Anno 1788. per G. Thadaeum Przedpetski in Rem Gsi Fabiani Bezski super Summam Mille Octingentorum Florenorum Polonicorum Datum in Płocko datuali reponit et Virtute Ejusdem Scripti Summam Praemissam G. Fabiano Bezski persolutam esse demonstrat. Prout et Pars actu Judicialiter agnoscit Proinde Dempta Eadem Summa scripto altedicto specificata Mille Octingentorum Florenorum ex Summis supraexpressis G. Tadaei Przedpetski propriis tam Provisionali quam Originali per Re Ejusdem G. Przedpetski apud G. Kociecki Reliquum Summae Originalis Octo Millium Octingentorum Nonaginta Duorum Flor. Polon. suprestare Determinat a Qua Summa suprestans Provisionem ex Anno 1788 ad Annum 1789. in Quota Quadringentorum Quadraginta Quatuor Flor. Polon. et grossorum Octodecem ab Eodem G. Kociecki per Re G. Przedpetski debitam esse agnoscit. Sed quia vero GG. Rudowscy Robore Complanationis Certae Inter se G. Josephum Rudowski ab una et Petrum Rudowski Cameranium Terrae Plocensis a Secunda et Praefatum G. Thadaeum Przedpetski a Tertia Partibus Die Decima Septima Mensis Obris Anno 1789. In-

Sicut

In Siepre Conserae, manibus Complanans et Amicor Subscriptae Actisq Tribus Judicij suj sub Eoe Actu et Anno quo et Complanatio Conserā p Partes Roboratae ad Summam G. Thadej Przedpetski apud G. Kocięcki haerens Recurrens Summam Octo Millium Ducentor Septuaginta Quatuor Fl Poll ex Summa Majori Octo Millium Octingentor Nonaginta Duor Flor Poll. Przedpetsciana a G. Joanne Kocięcki Moderno Citto Rehabitam esse agnoscunt Nonnisi detruncata Eae Summa Rudowsciana Summam Orgtem Restans Przedpetsciana Sexcentor Octoducem Flor Polons apud Eunae G. Joannem Kocięcki haerere debere Judicat. Jam autem Provisionalem ab Integra Summa Originali ad Actum Complanationis hoc in Anno Millesimo Septingentesimo Octuagesimo Nono p Uno Quartuali in Quotta Centum Undecem Florens et grossor semiquinq Poll. G. Przedpetski spectare determinat ab Actu vero Complanationis a Restans Summa Sexcentor Octoducem Fl Poll nempe p Trinis Quartualibus Ad Annum 1790. Quottam Viginti Trium Flor grossor Quinque Polons ab Eoe G. Kocięcki Competere debere agnoscit. Deinde ab Eae Summa Restans Originali Sexcentor Octoducem Fl Poll ex Anno 1790. Ad Annum 1791 Tmumq praefixae Solutionis Quottam Triginta Flor grossorum Viginti Septem Polons Solvens esse Agnoscit Proinde Judicium detruncatis Summis Debitorejs ex Summa Orgli et Provisionali G. Thadaeum Przedpetski Respiciens apud G. Joannem Kocięcki ex Orgli Summa Novem Millium Septingentor Viginti Flor Polons Summam Sexcentorum Octoducem Florens Polons ex provisionibus p Annos modo quo supra liquidatis Summam Sexcentorum Novem Flor grossor Viginti Quatuor et Medij grossi Polons has Utrasq Summas Originalem et Provisionalem simul juncti efficiens Summam mille Ducentorum Viginti Septem Fl et grossor Viginti Quatuor et Medij grossi Polons superrestare Judicat Ad quam Summam Signiae G. Hiacynthus Przedpetski Cameranus Tris Plocens recurrendo Senum Die Prima Mens Januarij Anno

1789

Anno 1789. in Bonis Swierczyno Datuatis sup Summam Quingentor Flor Polon p Eunae G. Thadaeum Przedpełski in Rem suprascri Camerarij Tmi Plocens datum reponit. et Eandem Summam ex Summa apud G. Joannem Kocięcki haerens Vi Tmi Suj sibi adjudicanae exposuit Proinde Judm Insistendo Eiae Scro statuit Quatenus GG. Thadaeus Przedpełski sive potius Joannes Kocięcki ex Summa Przedpełsciana apud se superrestans Attestatam Summam Quingentor Flor Polon citra Provisionem in et p Crastino Festi Nattis S. Joannis Baptae in Anno Futuro 1791. Venturo coram Officio et Actis Crenis Plocens sub Poena Banitionis in Casu Contraventionis circa Mfnem faciendae Publicanda G. Hiacyntho Przedpełski Camerario Tmi Plocens Cpia Recognoscenda in quem Competerint Quietatione Solvat. Restans vero Summam Septingentor Viginti Septem Florens et grossor Viginti semi quinque Polon G. Thadaej Przedpełski ppriam Solusmet G. Joannes Kocięcki Cito Eiae Gzb Przedpełski Actis p Tmo suprascro et Simili Rigore in Ibidem Obtinendo Itiae Exolvat Lucta Poena Trium Marcar Polon Parti Actis in Tmo Solucioni Cpfixo et sub Rigore Eoae Judicio suo totiae praxi Juris Solvenda Tandem pt Subsecutam Instantanee Inter ptes Satisfactionem libere a Causa praesens et Vigore Ejusdem Decreti pronuntiantur

Nro 19m

Inter Prlem Rudissimum Gregorium Gostkowski Canonicum Catrdlem Plocens Bonor Młodochowo Praestimonialium Possessorem Actis p G. Josephum Łossowski Infiae Leyzor Moskowicz in Eisae Bonis Tabernatorem Actis pltem G. Albertum Chiczewski Cito pltem Judm decidendo Cittonem ptis Actis Pti Cittae Edito Controversijs Earae Exaudito Siquidem Causa praesens Facti sine Inquonibus decidi nequit Proinde Judm hac in Causa Dilationem Inquonis p Sequens Judicijs ex Alternata in Płonsko Celebranae ad Contenta Tmi Ptib Actis et Mfnum Utrarq ptium Eisae ptibus Utrisq dat et Concedit T.C.

Inter Prlem

Inter Prem̃ Rndissimum Albertum Ubysz Canonicum Collegiate Plocens Bonor Szreppkowo Heredem cum Attinenz Ad et Cld pltes̃ Jll. Antonium Wessel. Succameranium Pe Re matris̃ et Commissionis Civiliter bellice Ptis̃ Plocens Commissarium meditatis Bonor Szreppkowa Heredem Cld et Ald pltes̃ G. Laurentium Drozdowski meditatis Bonor Szreppkowa Intentum Heredem Cld pltes̃ Judm Cittoñ̃ Partium videlicet Ptis̃ Admã Rndi Alberti Ubysz Canonici Collegiate Plocens Contra Jll. Wessel. Succameranium Sacre Regie matris̃ et Commissarium Civilis bellicum Ptis̃ Plocens et G. Laurentium Drozdowski et e Converso Ejusd Jll. Wessel. Cens pretibãtum Jllrem̃ Admã Rndum̃ Ubysz suum ad Judem̃ Edib decidendo Controversijs ptium̃ Et quas Ptis̃ Admã Rndi Ubysz cima Subsecuta Transactiones Resignand sup Bona Szreppkowa Sortis in Lipa et Taberna in Bonis Kuzyno in Anno 1705 p Jll. Antonium Succameranium Pe Re matris̃ et M. Franciscum Dapifera Siegmens Wessle in Rem suj et G. Laurentij Drozdowski Petitas Summam Sexaginta Quinque millium Trecentor Sexaginta Florenz Polon p pretio Lodz Bonor Ultra Onera in Lisa Bonis ad Deportana Relicta p Lemet Ejusm Jllis̃ et Meis̃ Wesslom Exolutam esse tum et Onera ex Lisa Bonis p se pacificata extitisse Hunc eq G. Drozdowski gratuite ex Certis Rationibus ad Emissas Transactiones Resignand admisisse Inferens Cassationem Earm Transactionum quo ad Personam G.ei Drozdowski et Consecutive p Eum G. Drozdowski in Personam Jll. Antonij Wessel. Succameranij Pe Re matris̃ suys meditatem hode Bonor Szreppkowa cum Attinenz facta Expozens Jam vero Jllis̃ Wessel. et Gei Drozdowski Transactionum in Anno 1705 apte Ejusd Jll. Wessel. et Ejus Fratris Germani p Re Cfati Ptis̃ Admã Rndi Ubysz et G. Laurentij Drozdowski juncti Nmẽ Interesse Gio Drozdowski Jus hereditatis ad meditatem Bonor Szreppkowa cum Attinenz Constituens p Prem̃ Admum Rndum̃ Ubysz nullite Viciatas Rattificationem et Distinctas Transactionum sup meditatem Lodz Bonor a G. Drozdowski in Rem Jll. Wessel. Serviens Vigore Primitivas

Subsecuta

Subsistere in Suo Robore manere debere Declarare. Jamvero
infrascriptum et alios quosvis actuum Emissas Transactiones inde-
bite Infringens Cassationem et Jn autorata ~~Limitatorie~~ Pris
admis Judi Ubysz Jncompetens actionem Suma q Jm. Wespel.
p Judubitato Hered e meditatis Bonor Szreplowo Agnitionem,
et Resumpta vero Transactionum Cassertar Vitiatione Penas
Jrrogans alq demandata ab Jm. Antonio Wespel. Jvatione
Summar ex Onere meditatem Loca Bonor quaestis gra-
vante p Prem Judicum Ubysz Creditoribus Excolucrando Ex-
divisionem meditatis Loca Bonor Szreplowa cum attinen
a Simili meditate Prem Judicum Ubysz respiciens et Dimis-
sionem Ejusd in Possessionem Jmis Wespel. cum dando Cal-
culo ac Bonificatione pretensionum Fundi Jnjungens
Concludens suo coram Judicio Judicis Exandis Judm Juan-
do quid ex Documentis p ptes suo in Judicio Exposita De-
ducitur in anno 1783. Die 23. mens Junij in Stadio Jn-
ter Nicm Antonium et Franciscum Wesfal Dapifera Sepr-
cens ab Una et Prem admis Judicum Albertum Ubysz Ca-
nonicum Collegiate Plocens ac J. Laurentium Drozdowski
Jntuitu Acquisitionis Bonor Szreplowa cum attinen cum-
Loca Pris admis Judis Ubysz simultanee Jntrans pte ab Al.
tera Contractum Designati Confectum esse Loca Contractu
p Mm. Wespfal Bona Sua Hereditis Szreplowo Sortem in-
Lipa cum Taberna in Koniczno Lia Pris Judis Ubysz
et J. Laurentio Drozdowski y Summa Constituti pretij Octua-
ginta Sex millium Trecentos Flor Polon in Quasitate Sum-
-ma Sexaginta Quinque millium Trecentos Sexaginta Pol-
Pol ad manus Mm. Wespfalis Exolvenda in Religuo p pacis-
ciana Oneribus Bona Loca Affines circa Quaestores in-
Fundo Relicta Designasse hujusq Contractum coram Actis
Cens Plocens Loca Die p ptes Utrasq Roborati et Actis Judicij
sui in Sepr Die Decima Tertia mens Octobris Anno Loca
Collatuatam extitisse sub Actuq Roborationis coram Actis
Cens Plocens Hosce mm. Wespfal suis Loca Bona in Perso-
nas Pris Judis Ubysz et J. Laurentij Drozdowski ac Lor Succes-
sor Donationem in Forma Statuti Dim Recognoisse ac de-
Summa Octuaginta Sex millium Trecentos Flor Pols pro-
Pretio Bonor Loca Constituta Ob levad Summam Sexagin-
ta Quinque millium Trecentos Sexaginta Flor Pols altra

Onera

ultra Onera Bona Łaz Affinens Liter Mss. Wesselen p Adtam
Utroq tam Plen Ludum Ubysz qm G. Laurentium Drozdo-
wski acquietatse in Laag Bona Plen Ludu Ubysz Canoni-
cum Collegiate Ploen in simul cum G. Laurentio Drozdowski
Virtute cuyus seriem Transactionum Resignad Jnstrom-
sionem Officiosam p Mlen Albertum Kacprzak coram Actis
Cren Ploen Die 27. Mens Junij Anno eod Relatam Rec-
pise Cittoeq ad Instantiam Plis Nudisimi alberti Ubysz
et G. Laurentij Drozdowski tanquam Bonor Szczepkowo
Hæredum et Possessor corz mm. Antonium et Franciscum
Wessle ad Judm suum p Cadentia in Ponisko Celebrand ad
Bona Kodzutowo extradita coram actis Judicij sui in Ponisko in
Positione Die Prima Mens Xbris Anno eod relata, Eodz
mm Wessle p Comparitionem et Extraditione Documentor ad
Bona Szczepkowo cum Attinens Comitatse et Łaag Cittonem
hinc Dueq inter Eosd Plen admos Nudum Ubysz et
G. Drozdowski Acts ab Una et mm. Cits pte ab Altera Pri-
mum Die 19. Mens Octobris Anno Eod 1785. in Pon-
isko. Alterum Die Tertia Mens Februarij Anno 1786. in La-
ciaz impetre Extraditionis Documentor p Ile tam Plis Nudi
Ubysz qm Gri Laurentij Drozdowski tanquam Bonor Szcze-
pkowo cum Attinens Hæredum suo in Judicio Emanata-
ese Dim ad Instantiam Eosd Plis Nudi Ubysz et Gri Lau-
rentij Drozdowski Bonor Szczepkowo Hæredum meq Wessle
p Lictione ab Impedimento Juridico Creditor ad Bona Szcze-
pkowo Concurrens Cittone coram actis Judicij sui in-
Laiaz Die Decima Quarta Mens Januarij Anno 1786.
Relata Cittos extitise et Inter Eosd Plen Ludum Alber-
tum Ubysz et Gm Laurentium Drozdowski Bonor Szcze-
pkowa Hæredes Acts ab Una, et Plen Ludum Casimirum
Kosinski Prapositum Unicens pte ab Altera in Judicio
suo in Laiaz Die Tertia Mens Februarij Anno Eod Decim
Injuncte Communicaonis Documentor Emanatum ese-
Alias Decreto Inter Alias Personas et Eosd Utroq tam
Plen Ludum Ubysz qm Gm Drozdowski Bonor Szczepkowo
Hæredes subsecuta ese ptq subsecuto Plen Ludum Ubysz

coram Acta

coram actis Curiæ in Mława Die Sexta Mensis Aprilis Anno
eor. Contra G. Laurentium Drozdowski Invalidando Transa-
ctiones in Rem ejus sup. Bona Szczepkowo ex Nullo Dato
et Aucto Subsecutas manifestum esse p.tę Illatam Eam-
Mpnem. capte Eor. tam Pris. Admę Land. Ubysz qm G. Lau-
rentij Drozdowski uti Bonor. Szczepkowo Heredum Contra
mm. Wesfé p Eviction ab Impedimento Juridico Vanor. Cre-
dito. Cittonem coram actis Judicij sup. in Płonsko Die Dec.
ma Nona Mensis Maij Anno Eor. Relatam p Jusq. Judicijs
Extraditam extitisse Deinde Prem. Andream Ubysz Contra
G. Laurentium Drozdowski Tenuñ ad Judicium summ.
abjudicatione ab Hereditate Bonor. Szczepkowa Ejusq. G. Dro-
zdowski Institutisse p.tę Institutam Eam. Cautam Hunne-
Gm. Drozdowski p. Illatas contra Eam. Prem. Andream Uby.
circa Tuitionem Hereditatis sue et Transactionum in-
Rem sui subsequutar Mpnes. cum JM. Antonio Wesel. Su-
camerario Sdi Rdi Matthi Contractum intuitu Resigna
tionis Medietatis Bonor. Szczepkowa Sortis in Lina et
Taberne in Kowczino in Radiaż Die Sexta Mensis Junij
Anno 1709. Jnisse Hanneq Medietatem Bonor. Szcze-
pkowa cum attinen. attenta Eor. presentanea Detentio-
tione et Contributionibus Thesauri Dñi nomine Constitud
p Summa Viginti Novem Millium Flor. Polq. Constituti
pretij et Dom. manicularis Quinquaginta quinque Aureor.
Hungaricalq. Eiq. JM. Wesel. hanc Contractu abresignasse
Summam Quinquaginta Quinque Aureor. Hungaricalq.
Dom. Manicularis circa Eam. Contractum ad Manus Per-
cepisse ex Summa vero p. Pretio Conducta Summam
Undecim Millium Flor. Polq. p. pacificana Creditoribus
circa Bona reliquisse Restans autem ex pretio Summam
Octo decem Millium Flor. Polq. propter Amores suos cum
G. Hedwigi Ubyszowna matrimonialiter peractos locando
assignasse et p.t aditum ad Possessionem Ejusq. Medieta-
tis Bonor. Szczepkowa p. JM. Antonium Wesel. Exolven-
Eor. Contractu premisso divisse hunneq. Contractum coram
actis Judicij sup. hic in Radiaż Die Octava Mensis Junij Anno
1709. p Eosq. Utrosq. Contrahen. roboratum extitisse et sub Actu

Ejusd

Actus Episc. Roborationis Donationem in Forma Statuti Regni et Quietationem de Pretio p. G. Laurentium Drozdowski in Personam J.M. Antonij Wessel. juxta prænum. Contractus Recognitas esse. Jam autem p. J.M. Antonium Wessel. in Rem suam G. Laurentij Drozdowski ex G. Hedwigi Ubyszowna pgenitor Summam Octodecim Millium Flor. Polk. modo Simplicis Debiti Authentica Inscriptione asseveratæ Vig. Lad. Transactionum Resignat. J.M. Antonium Wessel. Effitia Intromissione coram actis Judicij sui in Consilio Die Vigesima Prima Mens. Octobris Anno Dom. 1789. per Mum. Valentinum Jabrzejowski de Uruscia Authum et Juratum Relatam, profatam Medietatem Bonor. Szczepkowo Nomine Impugnans Intromissum esse Attentis itaq. supra expressis Transactionibus et quia Primitus in Personam G. Laurentij Drozdowski jun. dum et Pris. Admod. Rndi. Ubysz in Omni Solennitate Juris confectis et Subsecute tot Acceptationibus Episc. Pris. Rndi. Ubysz acceptatis ex Episq. bona Voluntate Intercessis. Vi quarum Cessionibus ab Eod. G. Laurentio Drozdowski in Rem J.M. Antonij Wessel. libere et Mne. factis et Recognitis Prem. Rndum Albertum Ubysz Cassationem Premissar. Transactionum non p. Eum Originaliter Gio. Drozdowski verum p. meos Wessle si et G. Drozdowski junctim. ad libitum Ejus pmiæ Voluntatis in Omni Solennitate Confectar. et Acceptatar. cum petenter non posse pretendere Sententiat. Quinimo Cassatis Inscribis et Terminis p. Eum Prem. Admum Rndum Albertum Ubysz contra præmissas Transactiones Interpositis Episq. Transactionibus approbatis standum Eisdem esse Judm. advenit Quia vero G. Laurentius Drozdowski ex benevolentia et gratitudine sua erga Prem. Rndum Albertum Ubysz qua suæ Conti. Patruum Germanum p. Mpem suam coram Actis Judicij sui hic in Consilio Die Decima Quarta Mens. Junij Anno 1786 factam circa Proventus Totalium hodie Bonor. Szczepkowo ad Sera Fata Episc. Pris. Rdi. Ubysz Eum. Existere permittere se Se Clanfi

covit

Clarificavit. Proinde Judm hac Expressione Mfcus Gsi Drozdowski attenta praefatum Prlem Rndum Albertum Ubysz circa Possessionem Totalium Eorae Bonor Szczepkowo cum Attinenc et Integralem ex Eisae Usum Omnium Proventuum ad Sera Fata Ejusae Prlis Rndi Alberti Ubysz Conservanae esse Sententiat. Et nonnisi post Fata Ejus Exdivisionem Medietatis Eorae Bonor p Re JM. Antonij Wessel. praevia Deportatione Oner Virtute Transactionum Eiae serviens Subsequenae Cpcustodit ex Re quoq Sanguinis Patruelis cum Consorte G. Laurentij Drozdowski p Vitiatione Transactionum Ltae Subsecutar et Acceptatar Poenas Eiae Prli Rndo Ubysz praetermittit Jam quoq in Sublationem Condemnationis ex pte Illris Mci Antonij Wessel. super Eoae Perillustri Rndo Ubysz in Judicijs suis in Plonsko Die Vigesima Septima Mens Maij Anno praesens hac in Causa Obtentae Solvat Idem Perillustris Reverendus Ubysz Illustri Magnifico Antonio Wessel. sive Ejus Plenipotenti Poenam Duplicem Quatuordecem Marcarum Polonicalium In et p Vigilia Festi Sancti Thomae Apostoli Anno praesenti Incidenti coram Officio et Actis Castrensibus Plocensibus sub Poena Banitionis circa Manifestationem faciendam publicanda Judicio vero suo Medietatem Earundem Marcarum in Instanti sub Distincta Poena Banitionis ex Regestro Poenalium Publicanda Decreti Praesentis Vigore Movit Perillustris Admodum Reverendissimus Albertus Ubysz Canonicus Collegiatae Plocensis ad Judicia Tribunalitia Regni Petricoviensia Admissa.

Actum in Racia

Actum in Raciaz in Tmis Comitibus Tribus Plocens Districtuum Raciasiensis simul et Plonsiens Feria Sexta pt Fm S. Lucae Evangelistae proxima scilicet Die Vigesima Secunda Mensis Octobris Anno Dni 1790 Celebratis.

Pro 83tio

Inter G. Joannem Jastrzębski Actd pltr et G. Thomam Mączewski Cittum et Judicens pltr ad Objectam Condemnaonem ex pte G. Stephani Karwowski sup G. Thoma Mączewski Rptu decernendi Abusus Ammissionisq in post Beneficij Educendae Inquonis in Negotio Principali Rne decernens Poenar pro Attentatis Violentijs in Judicijs Crens Plocens Die Vigesima Secundae Mens Februarij Anno praesens Obtenta et publicatam Teneri Eunae G. Mączewski docere de Loco Standi Et quoniam G. Mączewski non docet sed Moderamini Judicij suj sese subicit Proinde Judm statuit Quatenus Jo G. Mączewski in Constitutionem Loci standi Poenam Simplicem Quatuordecem Marcar Polle Parti Obiciens Durans Judicijs Judicio suo p Medium in Instans sub Rigore ex Regestro Poenalium extendendo Solvat Et Eunae G. Mączewski ad praesens habere locum standi Judm Censet. Et ptibus in Negotio Principali Judm experiri Mandat. In Experimento decidendo Tmum p Decrum Anteacti Judicij suj Conservatum Controversijs Earae ptium Exaudita Judm Quoniam in Causa praesens p Antenius Decrum Judicij suj Reproductio Documentor Causam Psens Evincens p ptem Utramq praestanae est injuncta ad Psens autem Nblis Joannes Jastrzębski Actd ex re in Processu Conse p G. Mączewski Cittum formato Imposita Eiae Nbli Jastrzębski Tituli Honesto et exinde Derogaonis Praerogativae Nobilitaris Gni Mączewski Pignus Responsionis sibi non habere Jnfert Et p Eunae Effidejussorem Possessionatum responsionem p Eo in se suscipiens in Judicio Remonstranae exposcit Js. Autem Gnus Mączewski Pignus Responsionis suae ad praesens in Judicio non demonstrat Proinde Judicium Eunae G. Mączewski ad Demonstranae Pignus hoc

hoc in Puncto Responsionis aut in Casu non Demonstrationis ad statuenda Effidejussorem Mente statuti Rni stringit idq in Sequenti Judicijs suis ex Alternata in Płonsko Celebranda T. C.

Actum in Raciaż in Tmis Comitibus Tribus Plocensi Districtuum Raciaziensi simul et Płonsciensi Sabbo pt Fm S. Lucae Evangelistae proximo scilicet Die Vigesima Tertia Mensis Octobris A. D. 1790 Celebratis

Pro. 24to
Inter G.G. Martinum Komorowski et Mariannam Kraszewska Invicem Conges Actd p Eunae G. Martinum Komorowski Maritum suo ac Contis Suae nne pltter Gsos Franciscum Stawiński et Ludovinam Milewska Invicem Conges Vichicum et Matrem tum Benedictum et Joannem Kraszewskie Privignos et Filios in primo Thoro pcreatos Cittos Suo et Contis ac Privignor suor nne pltter Judm decidendo Adcitationem Ptis Actd Conc ptem Cittam suum ad Judm edild Controversijs ptium Exaudild Quoniam Causa praesens Inveterata in Judicio Gsensi promovetur Proinde Judm Dilationem Communicaonis Documentor pti Utriq p Sequenti Judicijs suis ex Alternata in Raciaż Celebranda Dat et Concedit T. C.

No. 26to
Inter G.G. Paulum Cywieński et Dorotheam de Czachorowskie Invicem Conges Actd p Maritum suo et Contis suae nne pltter G.G. Magdalenam de Kocięckie Primi old G. Bernardi Chiczewski secundi ad praesens Voti G. Gabrielis Chądzyński Contem Matrem Blaseum et Bogumilam Virginem Innuptd in primo Thoro pcreatos Filium et Filiam Chiczewskie Citd p Eunae G. Blaseum Chiczewski suo Matris et Sororis suar nne pltter Judm Cittonem ptis Actd pti Cittae suum ad Judm Edild decidendo Necessariam esse Inquonem p Utramq ptem ad Contenta Maonum et Tmor in Sequenti Jure suis ex Alternata in Płonsko Celebranda Educenda Censet T. C.

No. 27mo
Inter MM. Simonem Tribunum Raciaziensem et Michaelem Fratres inter se Germanos Kowalewskie Actd et Citd p G. Chrisostomum Zieliński Insenum Plentem M. Bartholomaeum

Falzki Camerarium Trcnſ Cichanoviens Cit et act p
G. Antonium Grzybowski Insenſ Plenten M. Franciscum
Sawłowski Dapifer Visegrodien Cittum Negotij act Cas-
sand pkter JM. Onuphrium Bromirski Equit Crucig Ordis
Ordinis Sancti Stanislaj Equitem Cittum et act p G. Ma-
thiam Mazowiecki Insenſ Plenten Illrſ et Mos Ignatium
Jezowski Guilelm Bellicum Eltus Ploscen Commissarium
et Constantiam de Mostowskie primi ord M. Joannis Bro-
mirski Vexillifer Ploscen Cit ad presens Vti Juricon-
Congſ Parentem adoptivum et Matrem Cordulam et Ma-
rianam Bromirskie Minorennes Prignas et Filias
Cit et act p G. Josephum Lopacki Insenſ Plenten
Mos Leonem Subdapifer Dracen et Petrum Vena
tore Cichanoviens Duczymińskie Cit p G. Valentinum
Krzeszowski Insenſ Plenten P. Casimirum Głuscho-
wski et Hedvigim de Zaremby Juricon Congſ Cittos p G.
Joannem Głuszkowski Filium ac Insenſ Plenten et Ju-
riam m. Stanislaus Seralowski Equitat Lipnicen Acto-
ratum m. Bartholomej Falzki Camerarij Trnſ Cichan
noviens Cittis presens in Trno disparet et se Conde-
mnare pmittit Proinde sup Eor Citto disparen in Cau-
sa Comportationis Documentor praecipue Contractus
Bonor Godebskie p Nob m. Victoriam de Grzaszew-
skie Ultimo Voto Luboradzka Derelictor et p Jps
Aucpt Extendendog praenotatis in Sublationem Pro-
cessus ac Altar Civium stantiar Trno Comprehen-
sar idg in loco Ultimaria pmittitur Condemnatio
ad quam publicanda additur mlis Justis Cum Compa-
rens suspenditur Causa presens ad Omnes Actora-
tus ad Trnum ex additaone Judicis Publicatum

Vro. 90 vo
Inter G. Gabrielem Rudowski Act p G. Josephum Rudowski Filium
et G. Antonium Rudowski ord Luce Filium Cit p G. Joannem
Krzesłowski Judm Cittonem pltis Act p Solvone Summe
Viginti Trium aureor Hungaricalor pti Citto ad Judm Scam
Edit Controversijs pterm Judicij Exandi Quoniam G. Gabriel.
Rudowski pltis se in Judicio sistens Summam Ptactam Vi-
ginti Trium aureor Hungaricalor ad Compactum Verbale G.

G. Antonio Rudowski Citto realiter accomodavit Eandeq
Sibi non Exolutam adhuc usq habet Judlter Infert et Reali-
tatem Ejusdem Summae Comprobaturum Offert Proinde Eodem
G. Gabriele Rudowski admissibili adinvento in Eam Jurti Ro-
tham put Cpmissam Summam Viginti Trium aureor
Hungaricalr Jo. G. Antonius Rudowski Cittus sibi non
psolvit sed ab Eodem Citto iuste ad psolvendum Debetur. Com
probavit Cpfatus actl Rotha quo supra qua attenta Compro-
batione Judm statuit Quatenus suprafatus G. Anto-
nius Rudowski Cittus altedictam Summam Viginti
Trium aureor Hungaricalr Juramento Evictam citra
Provisionem in et pCrastino Festi S. Joannis Bapti-
stae in anno Futuro 1791. Venturo coram actis Crenen
Plocen sub Poena Bnis in Casu Contraventionis Cir-
ca Mfucni faciendae publicanda G. Gabrieli Rudo-
wski sive Ejus Plenti ad Manus solvat et realiter
Enumeret Quita Poena Trium Marcar Polonen pti in
Tmo quo supra et sub Rigore Eodem Judicio suo Pra-
xi Juris Solvenda D. E. V.

Nro. 29. Inter G. Gabrielem Rudowski actl pGsum Jose-
phum Rudowski Filium ac Insenem Plentem GG. An-
tonium et Andream Rudowskie olt Lucae Filios Citl per
G. Joannem Szczepkowski Insenem Plentem Judm deci-
dendo Cittonem ptis actl pti Cittae ad psens Judm
edit Controversijs ptium Exaudit Quoniam pars actl
Complanaonem Die 16ta. Mensis Junij Anno 1755.
in Bonis Ciesle Inter Gm Gabrielem ab Una et
G. Lucam pte ab altera Rudowskie Confectl Mani-
bus Complananae et Amicor Subserand Actisq
Crenen Plocen Sabbo pt Fm Sancti Egidij Abba-
tis Anno 1757mo. pPartes utrasq roboratl suo
in Judicio reponit Satisfactionem Eiae Compla-
nationi in puncto Subsequenae Resignaonum Sor-
tium tam in Bonis Ciesle qm Niemczewo Inter se
Jure perpetuo Commutatar exposcit Proinde Judm
statuit Quatenus GG. Rudowscy satisfaciendo Eiae

Complanaonem

Complanationi Et quia P. Gabriel Rudowski super-
Sortes Br. Niemirzewo Jam autem GG. Antonius Andreas
ob Luas Filij ad presens Citti viisum super Sortes Prono
Ciste Donationes quas sibi Recognouere Complana-
tione asseuraverint Ira. Ida. pt Inn S. Cathanna Vir-
ginis et Martyris Anno p.sens Inuidem coram actis
Cren. Horen. sub Pena Bnis in Casu Contravention-
nis circa effectum faciend. publicanda Recogno-
uant. D.L.V.

Vo. 30. Inter P. Gabrielem Rudowski ad p. G. Josephum
Rudowski Filium GG. mariannam de Dzuzniewskie
ob P. Luas Rudowski L.C.V. matrem Antonium et An-
dream ac Luciam Virginem Junctos Filios et Fili-
am Rudowskie Citat. p. G. Joannem Szczepkowski Insin.
Plenos Judm Cittorem ex pte P. Gabrielis Rudowski
ad p. Solvend Summam Unius Centum 28 Gold alte-
rius Viginti Sex aureor Hungaricat Tertie Denig
similis Summe Viginti Sex aureor Hungaricat
Cren GG. Rudowskie ob Luas Succores modernos
Cit. suum ad Judm edit decidendo Controversijs ptium
Exadit Luoniam Summe suprascr. Decr. Cren
Horen. Die 24. mens. Martij Anno 1703tio. Inter P.
Gabrielem Rudowski modernum ad ab Una et GG.
mariannam de Dzuzniewskie ob P. Luas Rudowski
L.C.V. matrem Mathaeum Andream et Antonium
Fratres inter se Germanos Helenam et Luciam Sor-
res Filios et Filias Rudowskie pte ab altera pfat.
ad judicat esse Compereuntur Proinde in Satisfa-
ctionem Cit. Decr. debitis penis Contraventionis
statuit Judm quatenus Relicta et Succores ob P. Lu-
cae Rudowski ad presens Citti Summas allegatas De-
creto supra de actu exarato specificat Primo Sum-
mam Centum Hor. Gold alteram Viginti Sex au-
reor Hungaricat Tertiam Ejusd. Similem Viginti
Sex aureor Hungaricat in Horen. Reducen. Sum-
mam mille Trigenta Sex Hor. Gold Cost. Decr. Cren
adjudicat una cum provisione a Se judicata nempe De-
creti supra exp.si p. Quinque a Centum Compu-

tanda

Computanae In et p Crastino Festi Nattis S. Joannis Baptae in Anno Futuro 1791. Venturo coram Officio et actis Crcm Plocen sub Poena Bnis in Casu Contraventionis circa mfnend faciend publicand moderno actd G. Gabrieli Rudowski sive Ejus spli Plenti, aut etiam ad Quietaonem Filij solvant et realiter Enumerent. Ac Nihilominus p Contraventione pallegato Decro ac in Sublaonem Condemnaonis in Tmo Satisfactd sup Eisd Successoribus otd G. Lucae Rudowski oblentae Jiae Succores Rudoviani Citti Poenam Quadruplicem Quatuordecem marcar Pold pti in Tmo solvoni pfixo et sub Rigore Eord Judicio suo Eardd marcar p medium nempe Duplicem poenam Quatuordecem Marcar Pold sub distincta Poena Bnis ex Regestro Poenalium publicanda Itiae Solvant D.P.V.

Nro. 33. Inter GG. Agnethem otd G. Joannis Matowieski Relictam Viduam Evam G. Antonij Rzeszotarski Contes Grabianki ac Eunaemet G. Rzeszotarski actd p G. Antonium Grzybowski Inscrum Plentem G. Salomeam de Komorskie otd G. Joannis Grabia Relictam Contem Viduam Citd p G. Josephum Lossowski Inscrum Plentem Judicium Cittonem ptis actd pti Cittae ad suum Judm editd Controversijs ptium Exauditd Quoniam Pars actd p melioratione Decreti Judicij suj Anteactae Cadentiae Inter Partes Modernas subsecutd agens repositis Nonnullis Documentis noviter Repertis ob Onerationem Summar p otd G. Joannem Grabia ex Bonis Koziebrody deportatar ex quibus Summa Inscriptitia Mille Flo Pold G. Salomeae de Komorskie Grabina ad Solvend ptacto Decro est Injuncta Demonstranae Communicaonem Documentor hac in Causa Subsequenae exposcit. Proinde Judicium attentis noviter repertis Repositis Documentis nonnulla Onera seu Debita otd G. Joannis Grabia Explanam Suspensa Resolvone ptensae melioraonis Decreto Judicij suj ad affectaonem Ptis actd Communicaonem Documentor per ptem Utramq pvio Jurto sibi ab invicem hac in Causa pstanae Judm Censet. p.

p Sequen. Judicior Suor Cadentia ex alternata in Płonsko Celebrane T. C.

Actum in Raciaz in Tmis Combus Tribus Plocen. Districtuum Raciasien. simul et Płonscen. Tra 2da ante Fm SS. Simonis et Judae Aplorum pxa scilicet Die 25ta Men. 8bris AD. 1790 Celebratis

Nro. 35. Inter G. Josephum Zbyszeński et Illrem Admae Rndum Josephum Czachorowski Commendarium Wierzbovicen. Actd pltter GG. Antonium Kondracki Parentem et Ejusd. Nominis Filium Cittos p G. Carolum Turowski G. Franciscum Czachorowski Citd pltter Mlem Rni Glem Providum Gabrielem Miszczak de Goszczyce Authum et Jurato Judicen. pltter Judm decidendo Cittonem ptis actd pti Cittae edito Controversijs ptium Exaudito Quoniam Causa praesens Facti sine Inquonibus decidi nequit Proinde Judm hac in Causa Dilaonem Inquonis ad Contenta Tmi Ptis actd et Mfnum Utrarq ptium p Sequen. Cadentia ex alternata in Płonsko Celebrane pti Utriq dat et Concedit. T. C.

Nro. 36 Inter Illrem Admae Rndum Josephum Czachorowski Commendarium Ecclesiae Wierzbovicen. Actd pltter G. Franciscum Czachorowski Citd pltter Judm decidendo Tmum ptis actd pti Cittae Edito Quoniam Pars Citta Pti actd Sortem suj p Annos Duodecem tentam esse obicit et Mfnum eo Intuitu Factam reponit Praetensiones ptis actd sibi bonificatas esse infert Proinde Judm suspenso toto Negotio Necessariam esse Condnem ad Fundum Bonor Kruszenica Sędki GG. Camerarior Tmium Plocen. captato Tempore Conducene adinvenit Quod Judm Camrte Trre Plocen. sive unus G. Camerarius alior absentia non obstante mutuo ptium Sumptu Condescensurum de Praetensionibus Quibusvis vicissim ad se habitis Inquiret Investigabit Inquones si Opus fuerit expediet Calculum ex sorte posessa p quem Competierit demandabit.

Solutionem

Solutionem Summar si juste provenerint decernet Satisfactionem Omnimodae cuj et a quo debebitur praestanda injunget ptesq In Obus et Singulis Praetensionibus Nihil intactum relinquendo p Exigentia Legis Justitiae Tmor editor et Edenae ac Documentor finaliter decidet, disjudicabit, ac moderabitur cujus decisioni ptes parere et Judicatum pati sub Poena Bnis illo in Tmo Condnis sup pte Contraveniens publicanae debebunt Lucta poena Septem Mar Pold pti p ptem Compensanda Judicio suo totiae ab Utraq pte Solvenda p quo Condnis Tmo ptes quos Voluerint et negotium poposcerit adcitent adcitandi cum Potestate Instituendi sibi vicissim Reciprocor actoratuum Comparere Tenebunt. DPV.

Nro. 37 Inter Illrem admae Rndum Josephum Czachorowski Commendarium Wierzbovicens Actu pltter G. Franciscum Czachorowski Citu pltter Judm Citu ptis actu pti Citu suum ad Judm edito decidendo Controversijs ptium Inducto Exauditis Actoratum Praesens Rptu Solutionis Summae Quadringentor Flo Pold p old G. Casimirum Czachorowski Actu et Citato Fratrum ad Complementum Totius praetij Sortis dictae Zbyszyńszczyzna in Bonis Kruszenica Sędki Quaesitae provenien ad Judm suum p motum p Finali Decisione ad Contenta Tmor ptis actu et Exigentia Legis et Justitiae ad Tmum Condnis ad Bona Kruszenica Sędki Decro Judicij suj sub actu praesens inter modernas ptes p lato designatae remittit Resolvenae cujus Judicij Camrlis Decisioni ptes Utraq sub Poena Bnis illo in Tmo Condnis sup pte Contraveniens publicanda parere Obstringuntur. Decreti Praesens Vigore.

Nro. 38 Inter G. Josephum Zbyszeński Actu pltter G. Franciscum Czachorowski Citu pltter Judm decidendo Cittonem Ptis actu pti Cittae edito Controversijs ptium Exaudito Quoniam Pars actu ptem Cittam p Bonificatione Equae Eiae Citto Concreditae suum ad Judm Convenit, et Judlter pro Eae Equa se cum acordarunt p Quotta Tricum

aureor

Aureor Hungaricalis Proinde Insistendo Eiae Judli Compositioni, statuit Judm quatenus G. Franciscus Czachorowski Cito Gmissam Quottam Trium Aureor Hungaricalis p Fra 2da. pt Fm SS. Trium Regum in anno Futuro 1791. Venturo coram Officio et Actis Crem Plocen Sub Poena Bnis in Casu Contraventionis circa Mfnem faciendae publicanda G. Josepho Zbyszeński acto ad manus ejus Solvat Luita Poena Trium Marcar Pol pti in Tmo Soluconi pfixo et sub Rigore Eoae Judicio suo totiae praxi Juris Solvenda. D.P.V.

Nro. 39. Inter Illrem Admae Rndum Josephum Czachorowski Commendarium Wierzbovicen acto pltem Gm Franciscum Czachorowski Cito pltem Judm Cittonem ptis acto pti Cittae suum ad Judm edito decidendo Controversijs ptium Inducto Exaudito Actoratum Praesentem Intuitu statuitionis Lsi Fabiani Urbaniak Subditi Bonificaoneq Carentiae Laborem Suum ad Judm promotum ad Tmum Condnis adfundum Bonor Kruszenica Sędki p Decnum Judicij suj sub actu hodierno inter modernas ptes Prolatum designatae remittit Resolvendae Cujus Officij Condrtis Decisioni ptes Utraq sub Poena Bnis illo in Tmo Condnis sup pte Contraveniente Publicanda parere Obstringuntur D.P.V.

Nro 40. Inter GG. Mariannam Czachorowska oto G. Ignatij Kwasieborski R.C.V. Matrem Gabrielem Thimotheum Andream Jacobum et Romualdum Filios Nicolaum Patruum Kwasieborskie acto p Eosae GG. Mariannam Matrem et Nicolaum Patruum Kwasieborskie suis et supraseronum actor unibus pltem, GG. Thomam Natumajorem Simonem et Joannem Minorennes Fratres inter se Germanos Gutkowskie Cito p Eunae Gm Thomam Gutkowski Fratrem Natu majorem suo et Fratrum suor Minorennium nne pltem Judm Cittonem

Partes

Ptis actis pti Cittae editis Controversijs ptium Exauditis
Quoniam Pars Actis Quottam Quatuor Aureor Hunga-
ricalis ex majori quotta sex Aureor Hungaricalis certo
Contrtu Tenutis Sortis Bonor Kwasieborzynko Inter olim
Gm Ignatium Kwasieborski Modernae actis maritum
ab Una et olim Gm Ludovicum Gutkowski Cittor Paren-
tem pte ab altera Conscro Indigitatam non paci-
ficatam esse infert et Eamae Quottam sibi adjudi-
candam exposcit Pars vero Citta de Pacificaone Ejusae
quottae plenam Notitiam non habet Proinde Ju-
dicium statuit. Quatenus Pars actis nempe G. Ma-
rianna de Czachorowskie Kwasieborska olim G. Igna-
tij Kwasieborski Relicta Consors uti supervivens
Ejusae Interessae Gnara Comprobet Instantanee put
Cpmissa quotta Quatuor Aureor Hungaricalis ex Con-
tractu Tenutario pveniens p olim Gm Ludovicum Gu-
tkowski Modernum Cittor Parentem non est exoluta
Justeq Modernis actoribus ad psolvenae debetur Et
quoniam Eae G. Kwasieborska Mater Rotha quo
supra Comprobavit. Proinde attenta Eae Compro
batione Decernit Judm quatenus G. Thomas Gu-
tkowski Frater Natu major Intercedendo etiam et
Suos Fratres Natu minores Altedictam Quotam
Quatuor Aureor Hungaricalis Jurto evictam ultra
Provisionem in et p Fra Qla pt Fm SS. Trium Re-
gum in Anno Futuro 1791. Venturo coram Offi-
cio et Actis Crenae Plocenae sub Paena Bnis in Casu
Contraventionis circa mfnem faciene publicanae
Parti actis solvat et realiter enumeret Lucta Paena
Trium Marcar Polis pti in Tmo et sub Rigore quo
supra Judicio suo totiae praxi Juris Solvenda D. P. V.

Nro 41. Inter GG. Josephum Chądzyński et Franciscam Kwa-
sieborska Conges Dnos Lsos Josephum et Blasium de Bo-
nis Witkowo Pawlaki Subditos actis p Eamae G. Josephum Chą-
dzyński suo Contis ac Subditor Suor nne pltem GG. Gabrie-
lem Uniersyski et Margaretham Wituska Invicem Conges

Cittos

Citõs p. J. Thomam Gutkowski Judñ Cittonem ptis aũs
pti Cittẽ suum ad Jud̃n ddit Deidendo Controversijs
Eadẽ ptium Exandis Quoniam Causa intuitu adem-
ptionis Fundor et Objectar Violentiar suo in Judicio
promoveri que sine Condne Deidi nequit. Idcirco Ne-
cessarium esse Condnem ad Fundum Bonor Witkowo
Pawlaki JJ. Cameraniõr Trium Dierum Conducendo ad-
diverit. qui JJ. Cameranij seu Unus Mus Camera-
rius Captato Tempore Quia de adventu suj Tempesti-
va facienda avisaõne Mutuo ptium Sumptu Condu-
cendus et Condescendere de ademptione Fundor Damnis
et Injurijs Violentijs ac Quibusvis ptium pretensio-
nibus Inquiret, Investigabit, Inquoñes Expedret, Justa-
attentabit, Calculum ex ademptis Agris si paterint
Exipiet, Bonificaonem et Satisfactionem Breuimod
Cuj eta quo debebitur Justa Adinveniet Causang
Justa ad Contenta Impium et Trium ptis aũs Justo
et Equo nihil Intactum et Irresolutũ Relinquendo fi-
naliter Decidet Dijudicabit et Moderabitur Cujus Ossi-
cij Cameralis Decisioni ptes parere et Judicatum
pati Debebunt et Tenebuntur idq sub Pena Bnis
illo in Trio Condnis Sup pte Contravenies publi-
canda Lata pena Septem mar Pold pti per ptem
abinviem Compensanda Judicio suo p medium Eadẽ
Marcar Jn Justam per Utram ptem sub Solite Rigore
ex Registro Lenalium Extendendo Solvenda p quo Cu-
Descensionis Trio pti Cittẽ licitum erit Lemproes Jo-
mandi actoratus D. P. V.

Pro. 42. Inter JJ. Joannem Karwowski et Annam de Przedwo-
rowskie Juniorem Conges Parentes et Municiam Filiam
Aud et Cid p Gm Karwowski suo Contis ac Filie Suad-
nẽ pter JJ. Joannem Czarnomski et margare-
tham Starczewska Juniorem Conges Cid et Aud p Eund
J. Czarnomski Mantum suo et Contis suae nẽ pter Ho-
nestum Joannem famulum Jis Czarnomski Aud p Eund
J. Czarnomski JJ. Agnethem de Konty Celie Aud J. Valentinii

Starczeski R.C. Viduam Aviam Martiannam et Franciscam Czarnomskie Nepotes Citd p Eunde G. Czarnomski Judm Cittones ptium suum ad Judm edito decidendo Controversijs ptium Exaudito Necessariam esse Inquonem per Utrasq ptes ad Contenta Mfnum et Tmor p Sequenc Judicijs suijs ex alternata in Płonsko Celebrane Educenc Censet T.C.

Nro. 43 Inter M. Magdalenam de Zboińskie old M. Martini Zorawski Dapiferi Plocenc R.C. Viduam Actd et Citd p G. Hiacynthum Przedpełski Inscrum Plentem Illres Mcos Maximilianum Brunonem Sierakoski Plocenc Xaverium Zboiński Raciasienc Castellanos Ordinum Rni Equites Assignatos Curatores p Eunde M. Michaelem Zurawski Sae Rae Mattis Succamerarium Citd et Conc MM. Magdalenam de Zboińskie old M. Martini Zorawski Dapiferi Pltus Plocenc R.C.V. Matrem tum Jacobum Superintendentem Minoris Provinciae Tholonaeor Rni Josephum Thesaurum Rni Notarium Joannem Nepomucenum et Casiminum Dapiferiae Plocenc Filios Zorawskie Mathiam Kuczborski Venatorem Pltus Plocenc et Victoriam de Zorawskie Inviciem Conges tum G. Vincentium Szymoniewski Actd pltter Mcum Joannem Nepomucenum Zorawski Dapiferiae Plocenc Citd et Judicenc pltter Illrem MM. Jacobum Superintendentem Minoris Provinciae Josephum Vexilliferum Sanocenc Civilem Bellicum Pltus Plocenc Commissarium Zorawskie Citd p G. Hiacynthum Przedpełski MM. Mathiam Kuczborski Venatorem Plocenc et Victoriam de Zorawskie Inviciem Conges Citd p Eunde M. Casiminum Zorawski Dapiferiae Plocenc Citd pltter G. Vincentium Szymoniewski Citd pltter. Judm Actoratu M. Michaelis Zorawski Succamerarij Sae Rae Mattis Inconnexe cum Actoratu Mae Magdalenae de Zboińskie Zorawska p moto ad ppriam

Inscriptionem

Inscriptionem Rejecto ad alterationem Episse M. de Zboin-
skie Zorawska Plebis Expenii mandato movit M. Michael
Zorawski ad Judicia Tribla Rui Dehiovien non admissa-
Tandem Leoniam M. Michael Zorawski Cita a Compari-
tione recedit et se Condemnare p mittit unde sup Eod.
Cita Recedem Rne Diuisionis Bonor Koziebrody Bonis-
fiacionis protensionum Tuidi et aliar Circumstan-
tiar Imo Comprehensar p mittitur Condemnao ad gm
publicam additur mlis Judis. Publicatum

Fo. 44 Inter M. Magdalenam de Zboiriskie olim M. Martini Zorawski
Dapifer Poviem L.C. Viduam actr p G. Hiacynthum Pried-
pelski M. Michaelem Zorawski Se Le matis Succameran-
um Cita pter. Jenen Pcm actr docere pten Cita de Imo
et Contentis Cittonis sue Domicil. monit M. Michael Zora-
wski Succameranius Se Le matis Cita ad Judicia Tribla
Rui Dehiaviem non admissa. Et quoniam M. Mi-
chael Zorawski Succameranius Se Le matis Cita a Com-
paritione recedit et se Condemnare p mittit Proinde
sup Eod Rne non Solutis Summa Septem mil-
lium Trecentor Pl Eod ex Temeta Triennali Bonor
Koziebrody pveniens una cum provisione p mittitur Con-
demnao ad gm publicam addit pdis. Publicatum

Fo. 46 Inter G. Stanislaum Rzeczkowski Revisorem Thesau-
ri Rui Camere Chorzelien et Rosam Lywocka Jnstam
Conges actr p G. Carolum Turowski Thesti mum Casimi-
rum Szydłowski Succameranium Terre Ciechanovien
Cita p G. Antonium Grzybowski G. Thomam Tubi-
chi Cita p G. Chrisostomum Zielenski Judm Deidendo-
Imum p Decem Judicij sui Contum Conbaver-
sisse pten Exandis. Jenen GG. Rzeczkowskie Satis fa-
cer Debo Judicij sui in puncto adcittonis J.M. Szy-
dłowski Succameranij Terre Ciechanovien Dg in Instan
Judm Censet Et quoniam Supranm GG. Rzeczkowscy ad-
cittonem con Enun J.M. Szydłowski reponunt Adus-
Compartionem Insenbit. Proinde Satisfactione in Dta

mensis

Gmissis adinventa Ptibus Judm experiri mandat In-
Experimento siquidem Causa pzens Inveterata pmovetur
Proinde Judm Dilaonem Communicaonis Documen-
tor. p Utramq ptem in Sequenz Cadentia ex alternata
in Ptonsko Celebranae pstanae Judm dat et Conce
dit Tmo Conto.

Pro. 48 Inter G. Petronellam de Korzybskie primi old G. Stani-
slaj Chodubski Secundi ad pzens Voti G. Adami Chadzyn-
ski Contem seu Utrosq Conges Vichicum et Matrem Ma-
riannam et Petronellam Minorennes et Privignas
Filias Chodubskie Acto p Eunae maritum et Vichicum
suo et Contis ac Privignar Suar nuibus pltr. JM.
Petrum Celestinum in Staroguby Brodziec Bonkoski
Vexilliferae Raciasienz Commissarium civiliter Belli-
cum Pltus Plocenz Cito et p poenis Rptu Indebitae
Vexae Indicenz pltr Judm Tmum p antenius Decrum
Judicij sui inter modernas ptes p lato Contum et adictionem
decidendo In Satisfactionem Eiae Decro Adducat pars acto
Reliquos Testes idq in Instanz Et quoniam adduxit et Eaae
Suam Inquonem Sex Testibus Jam vero pars Citta Quinque
Testibus Eductam reposuit et in Eae psistit et Judi-
catum pferri exposcit. Idcirco Judm ad lectionem Eaae
Inquonum se se Contulit. Quibus lectis et maturo Libe-
ramine ppensis et trutinatis. Quando quidem ex Eisae
Inquonibus plenimode deducitur Lsum Lucam de Bo-
nis Staroguby Sylvanum pt patratam p Eunae in
Persona old G. Stanislaj Chodubski ad pzens G. Chadzyn-
ska mariti Jam vero GG. Chodubskich Parentis per
Explosionem ex Bombarda Jctu Globor Commissam
Necem Interpositumq ex pte Eorae GG Chodubskich
super Eoz Lso Luca Sylvario actuali Homicida
Absenz tam old M. Michaele Bonkowski Vexillifero
Raciasienz JM. Bonkoski Moderni Citti Parente qm
Eoremet JM. Citto ptum in Bonis Eisae Staroguby venum

in Bonis Olalewo in Terra Dobrinen Consistens p se Do-
sessis illo Tempore Existens Officio cum arestum, etiam
pt Regressum tam ad m. michaelis Bonkowski Parentis
gni Jun. Citti ex Bonis Lisk Olalewo ad Bona Dicta
staroguby Hunae Lund Luam Homicida in Bonis
Dictis Staroguby Spatio plus minus Duar Septimanar
repenisse et Commorasse et Eor Aresto expte GG. Cho-
dubskich Interposito Juventum esse Jam vero p ad m.
michaelem Bonkowski p Satium Homicida non deti-
nuisse, nec pti ad Relegasse Posthac Dicta Lund Lu-
cam Homicida ad Regnum Bonisue migrasse Perm
De liet statutis p nominati Lis Lund Homicida p-
Prenominatum Jun. Bonkowski Cti de Justitia Sa
segui Debeat. Cum tamen Recuperato totes Dicti Li-
Lund Homicida de Regno Bonisue Statutio Episa
impossibilis esse cernit Judex Judm Decernit Sua-
tenus Jn. Jun. Bonkowski y loco statutionis supedicta
Lis Lund Homicida Vadium Capiat Triplex Sti ad
et quid Duplex Successibus Episa ad G. Chodubski in-
terrem pti pria locatione Jam vero Simplex GG. Cha
Dzynskim Nem Vindicam ad manus Eor in et p Tra-
dela pt Tri SS. Trium Regum anno Futuro 1791mo.
Judex coram Officio et Actis Cremi Stores sub Pena
Bnis in Casu Contaventionis cita Mpsum in Jdicio
faciend publicanda Judicio vero suo Medium Vadij
Capiat in Instan sub Soleto Rigore ex Regestro pena-
lium Extorquendo Solvat D. J. V.

No. 50. Inter Jnsid Jozef Jakubowicz Taberne in Bonis Drie-
Starzewo Citte Arendatorem actr jatter m. Eusebium Galom-
ski atq Nobles Gregorium Komorowski Josephum Brzeski atq
Jacobum Kalinski Cti p Suas Gni Kaliński Judm deridendo
Cittorem pti actr pti Citto Edita Controversijs Partium Exandis
Judm hac in Causa perpetuam Violentiar Dilationem Jniquo nis
p ptem Utraq Expedienda p Sequens Cadentia ex alternata
m. Stanislo Celebranda Dat et Concedit T. C.

Nro. 52. Inter G. Josephum Dóbrski Bonor. Dziektarzewo Administratorem et Lsum Rochum de Bonis Lisae Dziektarzewo Subditum et quia Subditum in Assia Ejusdem Gsi Dóbrski actor pltter G. Joannem Gosiński Citto et Judicem pltter Judm Cittonem Ptis actor pti Citto suum ad Judm edito decidendo Controversijs ptium Inducto Exaudito Necessariam esse adcittonem G. Blasej Wirciensk p Sequens Juae Sujs ex Alternata in Płonsko Celebranae p ptem actor Subsequenae Censet Tmo Conto.

Nro. 55 Inter GG. Josephum Strusienski Patruum et Tutorem Thomam et Josephum Minorennes Strusińskie actor p G. Franciscum Draminski G. Paulum Zołtowski Vice Notarium Loci Psens Citto et Judicem p G. Christophorum Zielinski, Judm decidendo Cittonem ptis actor pti Citto edito Controversijs ptium Exaudito statuit Judm quatenus G. Paulus Zołtowski Vice Notarius Tmis Ptorem p danda Rne ad obliquidaonem ex gesta Tutorea GG. Strusińskich Regestrum p Sequens Cadentia ex Alternata in Płonsko Celebranda Conscribat. T.C.

Nro 57. Inter Gm Stanislaum Goszczyński actor pltter, Et quoniam G. Felix Strzeszewski Citto Psens in Tmo disparet et se Condemnare pmittit Proinde sup Eoe Citto disparens in Causa Solutionis Summae Tmo Comprehensae pmittitur Condemnao ad qm publicanae additur Ministerialis Judlis. Publicatum

Nro. 58 Inter G. Stanislaum Goszczyński et Margaretham Stupecka actor p maritum suo et Contis suae nne pltter Gsos Felicem Strzeszewski et Josepham de Maliszewskie Invicem Conges p G. Carolum Turowski Judm Cittonem ptis actor pti Citto suum ad Judm edito decidendo Controversijs ptium Inductis Exaudito Quoniam Causa praesens sine Inquone decidi nequit Proinde Necessariam esse Inquonem ad Contenta Tmorum et Ulfnum p Utramq ptem p Sequens Judicior

Suor Cadentia exalternata in Ptonsko Celebranda. J.C

Pro 59. Inter GG. Paulum Stupecki et mariannam Cywinska Juriem Conges Parentes Jasmem Filium Stupeckie aud p Suum G. Paulum Stupecki suo Contis ac Filij suj mie plter GG Stanislaum Gostczynski et Margarethan Stupecka Juriem Conges aud p G. Gostczynski Suo et Contis suo mie plte Luim Joannem GG. Stupeckich Famulum aud p G. Lauchem Stupecki Dnum GG. Petrum Ostrowicki et Julianam Kobilnicka Juriam Conges Dnos atq Nobles Stanislaum Starzewski et mariannam Kanwowska Juriem Conjuges Famulos Cid p G. Carolum Turowski. Judm dei deud Ciones ptium utrarq suam ad Judm edid deidendo Controversijs Eade Exaudid Nuesanam esse Dilationem Inquonis adContenta Imod et Mpsum Ptium utrarq y Seguens Jus sujs in Ptonsko Celebranda per ptes utrasq Subsequenda Cendet. J.C.

Actum in Kaiaz in Dnis Communibus Juribus Ptorum Districtuum Kaiasziensis simul et Ptonsiensis Fa. Sta ante Fm S.P. Simonis et Judæ a.p.d.s. subiret Die 26. Mensis Octobris a.D. 1790 Celebratis

Pro 60. Inter GG. Paulum Stupecki et mariannam Cywinska Juriem Conges Stanislaum Starzewski et mariannam Kanwowska Jtie Conges Aud et Cid p Suum G. Paulum Stupecki suo et suprascriv Aud et Cid mie plter Gnos Jacobum Kanwowski et Evam Starzewska Juriem Conges Cid et aud p manutenio Suo et Contis suo mie plter Judm Tuum p Autenios Decretum Contium deidendo Controversijs ptium Judicid Exaudidis Reponant ptes Inquones hac in Causa deuctas idq in Statu Et quoniam in Satisfactionem Sententie Judicij suj Partes Inquones in binis Rothulis reposuerunt Proinde Satisfactione in Actis adinuenta ad lectionem Eade Judm Cur deuenit. Quibus lectis et matura deliberatione ppensis et quid quo spectat Autoratum GG. Stupeckich Cons GG. Kanwowskie Instantum Quando quid ex Eisdm Inquonibus Deducitur Fa-

Famulum Ejusd. G. Słupecki de nomine Ignotum Certo Tempore in Holodio GG. Karwowskich se se abscondisse et Eosd. GG. Karwowskie Habita notitia de Existentia Ejusd. Famuli GG. Słupeckim non notificasse, quinimo Existentiam Ejus in Holodio abnegasse Sed tamen p Eosd. GG. Słupeckie in Hoc Holodio Pvenisse deinde p G. Karwowska Contem. advenienc. ad Pecuarium GG. Słupeckich Bovis Tune dimissionis et p hunc Bovem Omnia Pecora ex Funibus dissoluta et Cornibus nocive tacta extitisse Insuper devenienc. Domum GG. Słupeckich p Eanc. G. Karwowska Nblem. Starczewska Inservienc. aggravasse et Oppressisse Violentias p egisse Sed tamen p Eanc. G. Starczewska Famulam de Processu qm Condemnaone ex prna. suj Eosd. GG. Karwowskie acquietasse Proinde p pmissis deductis Inconvenienc. progressibus punibilibus GG. Karwowskie Congibus adinventis decernit Judm. quatenus Jiae GG. Karwowscy Citti Turrim Castri Plocenc. superiorem Sn et p Tra. 2da pt. Fm. S. Andreae apli Anno Pcenc. pxime venturo Ingrediant. Ejusq. Sessionem p Spatium Unius Septimanae continuent et expleant Necnon in Eggressu de Turri Solvat G. Karwowski Mantus. Intercedendo Etiam Contem. suj Poenam Quadruplicem Quatuordecem Marcar. Poll. Gso. Słupecki actd. coram Officio et actis Crenc. Plocenc. idq. sub Poena Bnis in Casu Contraventionis circa Mfnem. faciend. tam quo ad Sessionem Turricam qm Solvonem. Marcar. publicanae Judicio vero p medium Earae Mar. in Instanc. sub Solito Rigore ex Regro. poenalium extendendo Exolvant Quo vero attinet ad actoratum GG. Karwowskich Conc. GG. Słupeckie p motum Quando quae ex Eisd. Inquonibus Comperitur p Gm. Słupecki Anserem et quatuor Annates Nullis de Damnis interfecisse Damna in frumentis p utrasq. ptes sibi Abinvicem Inventarijs et Volatilibus intulisse et circa Eaq. Damna reciproce se se laesisse Proinde Judm. attentis pmissis deductis Damna Damnis ac laesiones laesionibus Compensanda declarando Nonnisi p Interfectione Anseris et Annatum

Solvat

Solvat Jdc G. Stupecki Poenam Simplicem Quatuordecem marc Pol
Eid G. Kanwowski in Tmo Egressus de Tumi G. Kanwowski
sub simili Rigore quo supra Judicio autem p medium Card
Mar sub Scorsivo Rigore ex Regestro penalium extendendo
Solvenda Nihilominus in Publicam Condemnationis exptē
Eord GG. Stupeckich sup Eisd GG. Kanwowskie in Jure sup
in Ptonsko die 23tia. mens Obris Anno Elapso hac in Cau-
sa obtenta Solvant Jdc GG. Kanwowscy poenam Duplici-
em Quatuordecem marc Pol Eisd GG. Stupeckim Jn Tmo
et sub Rigore quo supra Judicio autem suo p medium Card
mar sub Soluto Rigore ex Regro poenalium Extendendo
exolvant D. P. V.

2 61 Inter GG. mariannam de Malińskie olim G. Adami Zielenciewski
R. C. Viduam tum Sophiam G. Antonij Rostkowski Contem ma-
lińska seu Utroq Congēs alg Suorēs ex olim G. Theresia Mali-
ńska cum Geo Laurentio Zochowski percatos hum Eunq net
G. Zochowski olim p G. Hiacynthum Przedpełski GG. Valen
tinum Strzeszewski RC. Ploren et Barbaram de Nadrato-
wskie Juniem Congēs et quid Contem ni aptā manife Cd
pter Judm Tmum ptēs olim p Dnum Antonium Judicij
ium Contum decidendo Controversijs Exandid. Liet quid Suc-
cessiones olim G. Adami malińskii p Centanej olim Summam
Centum aureor Hunganicalm p olim G. Adamum malińskii
Geo Barbara de Nadratowskie ad presens Strzeszewska ad-
Conservationem datam p Mpnem facil obtinuit et ab Eisd
GG. Strzeszewskie Congibus sibi tangm directis Suoribus ad-
judicare exposuit Cum vero Eam G. Barbara de Nadra-
towskie Strzeszewska ad presens pter in Judicio se sistens
hanc Summam olim G. Adamo malińskii p se debitam
abnegat et ad Evasionem Juramti se se trahit Proinde
Eam uti superviens admissibili ad inventa Judm statuit
Quatenus supra sata G. Barbara de Nadratowskie Strzeszewska
Jn Eam Jurti Rotham p ut p missam Summam Centum-
aureor Hunganicalm modo Conservatorio apud se non retinet
nec Eam ad p solvend Suoribus malińskiis quibus moder-
nis olim Tenetur Evadat id q instantance Et quoniam ob-
servata Solennitate Juramentor evasit Rotha supradicta

Proinde

Proinde attenta Eadem Evasione Attedictam G. Barbaram de-
Nadratowskie Strzeszewska seu Utrosq Conges a ptensa So-
lucone Summae Suprascriptae tum et aqua vis Impetitione
Succor malinscianor Judm liberos facit et pnuntiat D.P.V.

Pro. 62. Inter M. Joannem Nepomucenum Zorawski Dapiferiae
Plocen Actd et Citd pltter M. Casimirum Zorawski Dapiferiae Plo-
cen Citd et actd pltter Judm Tmund p antenus Decnmd Contum
dendendo Controversijs ptium Inducto Exaudito. Quoniam Par-
tes literas Epistolares ad se et Mcund Michaelem Zora-
wski Succamerarium Sae Rae mattis in Fiducia fraterna Con-
fidentes scripto p Circumscriptione Sumendo p Poenis Rne
Circumscriptionis Tmis vicissim sibi Instituto se se Conve-
niunt Haec autem literae missibiles magis Confidentiam
Fraternam et exinde quasi non tam Considerabiles per
strinctiones in se retinere apparent Proinde Judm mu-
tuas Easq quodammodo pstrinctivas in Eisq Literis
Epistolaribus expressiones Magis Confidentiae Fraternae
Imputando easq ptes a Tmis sibi abinvicem hac in Cau-
sa Instituto et eadem Causa liberas facit et pnuntiat D.P.V.
Judicij suj

Pro. 63. Inter G. Benedictum Ostaszewski actd pltter G. Adamum Ma-
lewski Citd pltter G. Casimirum Malewski Citd p Eunae G. Ada-
mum Malewski Religiosum in Christo Patrem Joachimum
Zakrzewski Ordinis S. Dominici Conventus Plocen Sacrae
Theologiae Doctorem Ecclesiae Parochialis Koziebrodien
Praesentaneum Commendarium locum Religiosi Valen-
tini Sutowicz anteacti Commendarij Occupan Judicem
per G. Antonium Grzybowski Judm dendendo Tmund p
Decnmd Injunctae Communicaonis Documentor Contum
Controversijs ptium Exaudito Judm decernit Quatenus
ptes Satisfaciendo Judicij suj Decreto Documenta sibi ab-
invicem Communicent idq in Instanc Et quoniam G.
Benedictus Ostaszewski actd sua Documenta GG. Malewskim
Citd Communicavit Citti vero sua Documenta p Sequen
Jud Communicare offerunt. Proinde Judm Eunae G. Osta-
szewski ad Jurtum admissibilem adinvenit in Eam Jurti
Rotham put Omnia Documenta ad Causam ptem spectanc
realiter Communicavit et Nihil quidqm in pjudicium

altenus pl̃is celavit ꝓtulit hone Justitiã, quo attento Satisfe-
cisse Judõ adinvenit et negotium pmittendum in Sequen Ca-
dentia exalternata in Ptonsilio Celebrand Judicauit determinat
Pars vero Citta circa Resolutionem Ejus negotij una Docu-
menta Communicare Tenebitur T.C.

Pro 64. Inter Rdum m. Petrum Rudowski Cameranium Trem et
Commissionis Civiliter Rellict Pltis Reorem Communicandum
ad pltem GG. Thadeum Joannem et Thomam Fratres mrtt Grnos
Wotowskie Cits p G. Antonium Swiateli Juniõ Dentem Judm Cittonem
Cits ad pte Cits p Statutione Lis Gregorij Salak cum Uxore ac
Liberis ac Extradictione Ejus una cum tota Suppellectili suum ad
Judm edita deudendo Statuit Judm Avatenus Jta GG. Wotowscy Cits
Eunde Gregorium Salak una cum Uxore ac Liberis p Sequen
Jus Ejus ex alternata in Ptonsilio Celebrand Statuend T.C.

Pro 65. Inter G. Vincentium Szymonowski ads pltem M. Michaelem Za-
rowski Sucaveranium Rdm matris Cits pltem Judm Cittonem
pltis 3. ads pltem Cits suum ad Judm edita deudend Controversijs Par-
tium Judicib Exactis Rem Sanam esse Ingnoeum ad Contenta
Inter et Intimum p utramq pltem p Sequen Judicium suos Ca-
dentia ex alternata in Ptonsilio Celebrand Subsequend Censet T.C.

Pro 66. Inter GG. Matheum Thomam Andream et Petrum nec non
Trem Lndum Stanislaum Propositum Niedzbonem Decanum
Intaven Zelizynskie ads et Cits p G. Antonium Swiateli
et GG. Jacobum Charzynski et Helenam Zelizenska Juniores
Conges Franciscum et Mathiam Wielunskie ads et Cits p-
Eunde G. Joannem de Cywinskie G. Hiacynthi Zaremba Lesi-
vi manti Contem ads et Cits p G. Franciscum Dramin
ski G. Hiacynthum Zaremba Cits p G. Antonium Swiateli GG. Ja-
cobum Adamum Casimirum Cits et ads et Constanti-
am G. Victoris Balinski Contem ads et Cits Beskie p G. Antoni-
um Grzybowski. Mgr. Josephum Kaminski Papiensem
Nuncium et Catharinam de Mostowskie Juniorem Conges-
Cits p G. Chrisostomum Zelizynski. M. Dto Mostowski
Subjudicib Fratrem Zawiszanum Cits p Eunde M. Josephum Mo-
stowski Venatorem Zawiszen Cits p G. Valentinum Strzesze-

wski GG. Agnethem de Chabowskie ob G. Gabrielis Zgliczeński R.C. Viduam matrem Casimirum Joannem et Paulum filios Zgliczyńskie actd et Citd p G. Antonium Swatecki Et quoniam GG Bartholomeus Zgliczyński et Antonina Mostowska Virgo Immupta Citti Pseng in Tmo disparent et se Condemnare pmittunt Proinde sup Eisdem Citd disparens in Causa Comportaonis p Gm Mostowska Documentor Causam Pseng Evincens Restitutionisq p G. Bartholomeum Zgliczyński avulsorum agror in Lucro Ultimarie fortis fenalis ac Indilate faciendae Executionis pmittitur Condemnao ad qm publicanae additur Mlis Judlis. = Cum Comparens suspenditur Causa ad Tmum ex Remissione sive adictione devenien Tmo Conto. Publicavit Mlis

Pro 67 Inter G. Paulum Zgliczyński actd p G. Franciscum Dramiński Gm Simonem Myszyński Citd pltr Et quoniam G. Hiacynthus Zaremba Citd Pseng in Tmo disparet et se Condemnare pmittit Proinde sup Eodem Citto disparens in Causa non attentaonis Causae cum G. Myszyński Rptu pvidenae locaonis Summae Centum Octo Pld Pold vertens pmittitur Condemnao quae decernitur et additur Mlis Judlis ad publicanae Publicavit Mlis cum Comparens vero Causa praesens suspenditur ad Convictionem disparens T.C.

Pro 68 Inter GG. Ignatium Patrum et Josephum Filiastrum Grabie actd p Eunae G. Josephum Grabia suo et Patris suj ac in Virtute Plenitiae nae pltr MM. Joannem et Ignatium Chamskie Tribuniae Plocens Citd p Eunae M. Joannem Chamski suo et Fratris suj nae pltr Sufficiens Comparitione adinventa satisfaciat M. Ignatius Chamski Tribuniae Plocens Dilationi majoris ad qm se in antea acta Cadentia Judicior Suor receperat Et quoniam non Satisfecit Proinde succubuisse Eunae M. Chamski adinvenit, decernendo quatenus Jae M. Chamski in Vim Succubitionis Solvat poenam Simplicem 14 mar Pold. GG. Grabiom actd durans Jnae sujs idq sub Poena Bnis in Determinio Judicior ex Registro Poenalium Publicanda Ulterius

Causam tibi

Causam ptibus pregui Jubet in Prosecutione satisfaciat part-
Citta Deins antenori Judicij sui in puncto Comportationis Do
cumentor p Jdem Cadentia oblate idq in Instanz Tandem
affectam ptibus Rejicitur Causa Jdens ad Sequem Judicior
Suor Dnos ex alternata in Stonelw Celebranz T.C

No 69 Inter G. Andream Sulnicki ads pter G. Antonium Rudo
wski Cids pter Cittonem acts Conz Cids summa ad Judm p Solucne
Summe Viginti Duor aureor Hungaricals et flr Sex Pols
ad Compactum Verbale p Cids ab acto mutuo Contracte edits de-
idendo Squis Supraznus Cids ptactam Summam Viginti
Duor " Aureor Hungaricals et flr Sex Pols p Cujus Solucne actor Cids Con-
venit, agnouit et Solucnem ptacte Summe offert. Prom-
de attentis tam Aquitione qm offerentia Solucnis altedi-
cte Summe Statuit Judm presens Quatenus supraspatus
G. Rudowski Cids memoratam Summam Viginti Duor-
aureor Hungaricals et Pols Sex Pols p de pter aquitandin
et p Vigilia Festi Natlis S. Joannis Baptte Anno Futuro
1791. proxime ventura coram Officio et actis Crnz Ploczn
sub Pena Bnis in Casu Contraventionis circa mencne
Jbis faciene publicanda ad manus et quietacionem acts
absq quibuscis diffugijs Juris et Protestacionibus Justitie
Solvat Lata Pena Trium mar Pols acts in Dno et sub-
Ligore supradcts Judicis demq totis in Instanz Solita
Juris praxi p Cids Solvanz D.C.V.

No 72 Inter G. Anastasiam de Zochowskie ols G. Valentini Wie-
rzbicki R. Viduam acts p G. Wierzbicki Filium suum G. An-
tonium Zochowski Cids pter Judm Cittonem pte acts pti Cids
Edits Controversijs ptium Jnducts Exaudits Quoniam p de-
cenas Cond. Cameraniatus in Jnndo. Br. Zochowo Eccle-
siastica Die Vigesima Quinta Mens Julij Anno 1789 Inter
G. Anastasiam de Zochowskie ols G. Valentini Wierzbicki Cls
Viduam ab Una et G. Antonium Zochowski pte ab altera
plats ad acta Crnz Ploczn Die 28va Mens Ubis Anno Cor-
modo Oblate porrectum Summe Cinca prima Sum-
ma Trecentor Triginta Novem Pols grosz Quindecim Se-
lidor Duor Polonz una cum prisione ad altenum tantum

aucta

aureta Altera Centum Viginti Flor grossor Viginti Septem et Solidor Duor Pol citra provisionem atq Poena Quadruplex 14mar Pol p Processu p Re Ejusd G. Wierzbicka actd adjudicatae esse palpantur Proinde Judm Insistendo Eiusd Decreto Condrli Sententiat Quatenus suprafatus G. Antonius Zochowski Citd altedictas Summas Primam Trecentor Triginta Novem Flor grossor Quindecem Solidor Duor Polor una cum provisione ad alterum Tantum aureta Alteram Centum Viginti Flor grossor Viginti Septem et Solidor Duor Hanc quottam citra Provisionem juxta nexum Decri Condrlis tum et Poenam Quadruplicem 14mar Pol. Durō Eod adjudicatd in et p Crastino Festi Nattis S. Joannis Baptae in Anno Futuro 1791. Venturo coram Officio et actis Crenz Plocenz sub Poena Bnis in Casu Contraventionis una mfnem faciendae Publicanda G. Anastasiae Wierzbicka actd pvia Unius Smae Centum Viginti Fld grossor Viginti Septem et Solidor Duor Pol providenda Securitate Solvat et Realiter Enumeret Lucta poena Trium mar Polonz pti in Tmō Solvoni pfixo et sub Rigore Eod Judicio suo totiae praxi Juris Solvenda. D. P. V.

Pro 73 Inter G. Hiacynthum Krolewski actd pltter G. Antonium Cieslinski Citd p G. Valentinum Strzeszewski, Cittonem actd cons Cittum suum ad Judm p poenis Rptu attentatar Violentiar edild decidendo Necessariam esse Inquonem ad Contenta Tmi et Proationis actd tam in pbaonem Objector qm Emundationem in Sequenz Judicijs suijs p Utramq ptem Educendam Censet T. C.

Pro 74. Inter G. Simonem Cywienski actd pltter G. Adamum Chyczewski Citd p G. Franciscum Draminski Judm Cittonem ptis actd pti Citd suum ad Judm edild decidendo Controversijs Earda ptium Inductd Exaudild et quoniam Causa Facti suum ad Judm devenit Proinde Necessariam esse Inquonem in et p Sequenz Judicior Suor Cadentia ex Alternata in Plonsko Celebranda p Utramq ptem ad Contenta Tmi ptis actd Educend Censet. T. C.

Pro 75 Inter G.G. Petrum Cywienski et Mariannam de Cywienskie old G. Michaelis Jonczewski R.C. Viduam. Fratrem et Sororem int Legmos Actd et Citd p Eund G. Petrum Cywienski suo et Sororis suae nne pltter G. Petrum Starczewski Citd et actd pltter G. Va-

lentinum

Valentinum Starczewski Dicti Kostarek Cito p Eund G Petrum
Starczewski. G. Gregorium Gadowski Cito p G. Valentinum Strze-
szewski G. Simonem Cywieński Cito pller Judicium deridendo-
Imuno p Decimo Antonius Judicij sui Contum Controversijs
ptium Exaudito Teneri ptes Utrosq Deponere Inquones in An-
teacta Cadentia in Pondus Eductas idq in Instanti Judm Cen-
set. Et quoniam reposuerunt, proinde satisfecisse Eaed
adinvenitado, Judm ad lectionem Earu reposita Inquisi-
tionum Condescendit Quibus lectis et p Omnes Circum-
stantias Inclinatis Quando quide ex Immissis Inquonibq
Deducitur G. Petrum Cywieński ad Tabernam suq adveni-
entem Operariam Certum ad Cursalcastationem accordare
Voluq motivo Equalis pretensionis p G. Petrum Starcze-
wski proposttere adventum cum Eod G Petro Cywieński
-nixas exitasse hoq in multo Conflictu G. Valentinum
Starczewski p Petro Starczewski Summersum Ibiendo p Utrosq
G. Petrum Cywieński nontantum in Ipsa Taberna sed etiam
extra Tabernam iam suum Equum aspidens et de Eo
Detractum potenter Cumulisse Convulnerasse Hunc pstas
se et cum quibusq Exolonibus p Immissis Commissionibq
se se Collaudasse Insuper et G. Mariannam de Cywińskie
ods G. Jonczewski Comitem Relicti Viduam Epis G. Petri Cywiń-
skie Sororem Germanam cum Insurrexent Verbis Indecens in
Eosq G.G. Starczewskie ex re Illata p Eosd Patri Injuriq Eam
p Utrosq G.G. Petrum Valentinum Starczewskie Cultros adhibito
sibi Illic Uno G. Valentino Epis Germanis Starczewski, ex Oppo-
sito Epis Que Jonczewska loci Commansi in Terra positam
Crimine Conditioni Nobilitari animadversa Baculis Ca-
stigasse, ex Inquonibus vero G. Petri Starczewski pbatur
G. Mariannam de Cywińskie Jonczewska, G. Petrum Starcze-
wski Idsipe Dissuasse p G. Gregorium Gadowski, G. Petrum
Starczewski in Immissa Taberna Capronizasse et Eid Inven-
tarijs sine Custode Vagans aligiotics Damna Intulisse p-
quibus pactis Immissis Illatis Violentijs Punibiles tam G.
Petrum Starczewski qm Valentinum Starczewski Deniq
G. Mariannam de Cywińskie Jonczewska atq G. Gregorium
Gadowski Judm punibiles adinvenit Injungendo quate-
nus GG. Starczewsky Primum Castri Plocen Superiorem In-
et p Sra Sda pt Im S. Cathariné Virginis et Martyris in Anno

mrdum Jnu

presens Judeu Ingrediantur Epusq Sessionem Turnicam
et quia G. Petrus Starzewski p Dnas Septimanas G Valen-
tinus Starzewski p Unam Septimanam Jam autem G. Ma-
rianna de Cywieńskie Jonczewska pt Expletam Sessionem
Turnicam p GG. Starczewskie p Tres Dies G. autem Grego-
rius Gadomski post Expletam Sessionem Que Jonczewska p-
Unam Septimanam Retinuerunt et expleant nec non in-
Eggressu de Turni GG. Petrus et Valentinus Starczewscy
Quatuordecim G. Petrus Starczewski G. Petro Cywieńskie
Penam Duplicem Que vero Jonczeska ultrig GG. Starcze-
wscy Alteram penam Duplicem Ultmad Pote Jam vero
G. Gregorius Gadomski G. Petro Starczewski etiam in-
Bonificacionem Damnor penam Simplicem Quatuorde-
cim mar Pote quisq Eor in eggressu suo de Turni coram
Officio et actis Civ Plocen sub Pena Bnis tam quo-
ad Sessionem Turnicam qm Solucionem marcar sibimet
solvant Judicio suo Capta marcar p medium sub distri-
cto Rigore ex Regestro penalium publicanda Jtie Exolvant
Vulnera vero ac Commissiones Obductionibus Specificatas
tam G. Petrus Cywieński qm G. marianna Jonczeska-
Pequen Judicior suor Cadentia ex alternata in Plon-
sko Celebranda Comprobent pt qm Subsecutis vel non
Judm quod Juris et Justicie erit Decernet Imo Curto
G. vero Simonem Cywieński Jurionibus non admisaw
Judm Libenum fecit et pronunciat.

No 76. Inter Prm Nudissimum Matthiam Rohitnicki Canoni-
cum Cathedrem Plocen Commissionis Civilis Bellica Actor
Plocen Commissarium Dum G. Thomam Malanowski
Ads p Emum G. Malanowski suo et Coactoris sui mpter
M. Hilarium Unierzyski Subdapisemum Sanocen Reis p Joan-
nem Draminski Judm ex Re mere se se Agitans Confinis
Granitalis inter Bona Arcbino Nemiszewo et Sieroninno
ac Cwiklino ex Collateralitate hinc Judicum angulariter
Impliare Inferens Causa Cognitionis ad Sequem Judicior suor
Cadentiam ex alternata in Plonsko Celebranda Requisitur Dr

Actum in Kaiazz in Dmis Comburs Dnis Plocen Di-
strictuum Kaiazien simul et Plocen Tractu in Via
Festi SS. Simonis et Judae Apstor sitiet die 28ma. Mens
Octobris Anno Dni 1790mo. Protractis.

fo 77 Inter Prem Rndissimum Matthiam Rokitnicki Canonicum Cathedrem Plocen Civilem Bellicum Plus Plocen Commissarium ad p G. Chrisostomum Lisiński Insemis Plentem MM. Sophiam de Lempickie primi ob G. Alexandri Wotowski Secundi ad p̃zens Voti M. Stanisłay Czapski Generalis Exercituum Rni Contem seu Ubosq Congis Cid per G. Antonium Przybowski meos Simonem Ignatium et Veronicam minorennes Wotowskie ac Jllm. Stanislaum Wotowski Nobilem Plocen Commissarium Civiliter Bellicum Plus Plocen MM. Simonis Ignatij et Veronice Minorennium Wotowskich Patrum et Tutorem Citos p Eund Jllm. Patrem suo et Filiastror suor mne pter GG. Josephum primi ob G. Francisci Ladwanski secundi ad presens Voti G. Jacobi Kaliński Contem seu Ubosq Congis Josephum Hiacynthum Paulum Josephi G. Joannis Łuczeński Contem seu Ubosq Congis Agnetem Virginem Junpas Brzeskie Albertum Adamum et Petronellam ob Suprasm G. Francisci Kadwański cum Suprasa G. Josepha de Brzeskie ad p̃zens Kalińska Jn primo Thoro procreatos Filios et Filiam Ladwańskie Sortium Bonor Sokolniki Heredes et Possessores Cid p Eund GG. Jacobum Kaliński et Josephum Brzeski suos et suprascriptor Citos mibus pter Sufficien Comparitione ad inveniq Judm plibus expedit mandat Jn Experimento Judm Additionem expte Plis Rndissimi Matthiæ Rokitnicki Canonici Cathedris Plocen Bonor Arcelini cum attinen Heredis ad Eos Heredes et Possessores Bonor Sokolniki Citos suum ad Judm ad decidendo Controversijs pliu Exaudiri Locum Causa p̃zens intuitu Delimitacois Predictor Bonor Arcelini a Bonis Sokolniki suo in Judicio vertitur Prout e Judm Causam p̃zens ad Jllm. Saccameranium Plus Plocen sive Ejus Offm Remittit Judicand et Imum Cudm Granitiali p Dra 2da p Fm S. Bartholomej Apli in Anno futuro 1797. Ventura Judem Dixit pro Determinatam Causam Granitialem quo ad Causam Facti Nequaquam esse Controversionem Judicij sui aut GG. Camerario Imitus Plocen

ad Judicium

ad Fundum Controversum Bonag Arcelino et Sololni-
ki Conducend adiverit Lud Judm sive offm Camte
unius Duove Absentia non Obstante multuo ptium Sum-
ptu Condescensuum de Violentijs Dammis Injurijs ac-
Cunctis Ptensionibus Fundi Inquiret Investigabit Inquones
Expediet Jurta ubi necesse erit excipiet Calculum ex Fundo
Controverso p Re Cujus Interent et si juste provenent Deman-
dabit, Satisfactionem Omnimod cui Debebitur p stando
Sententiabit Penas sup quo patient et si legaliter
petabit Progabit. Ptes in Otijs et Singulis Pretensio-
nibus nihil intactum Relinquendo p Exigentia Legis
Justitiæ Imonijm ac Documentor Finaliter decidet Di-
judicabit et Moderabit Cujus Decisioni ptes parere-
et Judicatum prati sub pena Bnij ille in Imo Condnis
sup pte Contravenient publicanda Debebunt Luta
Decia Septem prad Pole pti p ptem Compensanda
Judicio suo totis ab Utraq pte Solvenda p quo Condnis Ter-
mino ptes quos voluerint Det negotium proposerint
ad citent Aditandi sub Rigore quo supra Compare-
re Teneb[untur] D.L.V.

Nro 78 Inter GG. Bonifacium Sachocki et Mariannam Szyman-
ska primi ord G. Casimiri Cywienski Secundi ad Pens Voli-
juriem Congis Aud et Cld p mantum suo et Contis suis mne pter GG.
Josephum Joannem et Simonem Cywinskii Fratres inter se-
Gmos Cld et ads p Eum G. Simonem Cywienski suo et Fratris
sui mne pter G. Cunegundim Cywieńska Virginem Immupt
Prignam et Filiam Driand tum Honestam Agnethem Famulam
Cld p Eum G. Bonifacium Sachocki GG. Josephum et Petrum
Cywinskie Cld p G. Simonem Cywienski Cittones ptium sibi Albi-
viem suum ad Judm p penis Jptu attentatar Violentiar ac
aliar Circumstantiar edit Deridendo Necessariam esse Jn-
quionem tam in pbationem Objector qm Emund aoneum
ad Contenta Imor et pationem ptium in Sequem Jud-
icijs p Utramq pte Educend Censet. D.C

Nro 79 Inter Jm. Joannem Antonium bini mis Solecnicki Tribu-
nia et Commissarium Civiliter Bellicum Otijs Plocen ads p

C. Antonium

G. Antonium Swiatecki Innem Plentem Gm Antonium Rzeszo-
tarski Cid p m. Chrisostomum Zielinski Innem Plem GG. Va-
lentinum Strzeszewski B.C. Plorem Parentem et Margarethan
Filiam minorennem Judicem p Parentem suo et Filie sue
nne plles, Mm Stanislaum Florentinum ac Josepham et An-
nam Filios et Filias supraſati Jm. Sokolnicki minorennes
aſd p Cem G. Antonium Swiatecki in Virtute Plentis ab-
Jm. Joanne Antonio Bini nris Sokolnicki habite sibig Servien
Luffficien Compartione advocata Pribus Judm Experi-
mandat Jri Experimento Judm Quoniam Causa Plens primi-
tus in Judicio Plens Inter Antecedaneos ptum Plem et Gm Sm
tonium Rzeszotarski ad Plens Cid promota et p Dnum Judi-
cij sui Anteacti Ao 1766vo Fra 4ta pt Festa Solemnia Sanc-
Penterosten hic in Kaniaz platum ad reposition Jnum Dona-
tionis coram actis Cren Visprodicij Fra 4ta pt Fm Divi
anno Exaltnis GV. marie in Anno 1743. p G. michae-
lem Bromirski in Personam G. Stanislaj Rzeszotarski
sup Li Joannem Cartorem Unite et Requisitionis coram
Eis & actis Visogr Fra 2da in Crastino Festi Sme et
Individue Trinitatis sub Tractu Judicior Jnum Plorem
in quor Cadentia Jus Dnum subsecuta fuit Irrepenibilita-
tem Et fuit Donationis in actis Cren Visogr attestan, ex Re-
Irrepenibilitatis Ejusd Donationis in actis, Tunc p Extractum
in Judicio Plens Reposite ad Judm Irre Visogr p Resolu-
tione remissa, Ibidg Testans Condemnatione ex pte GG. Samue-
lis Gumowski et Josephate Bromirska Conjugis sup GG.
Theodori de Kosmickie ob G. Stanislai Rzeszotarski AC. Ui Pa-
tre et Antonio Rzeszotarski Filio Citis in Tnis Combus
Tribus Visogr Fra 3tia pt Octavas Festi Sacratissimi Cor-
poris Christi Dni 15 Mta Junij Anno Eor 1767mo Obten-
ta p Eos Antecedaneos ad promota, Nunc autem p Succes
Antecedaneos actor nempe Modernos actores p Rationem Sub-
secuti Tatus ob m. alberti Nakwaski Notarij Tnis et Cren
Visogr ex Re Vacans ad Plens Judicior tam Tnium quo
Cren Visogr tnum ad Judm p movetur Proinde Judm
ex Re Vacantia Judicior Terre Visogr foro Cause hinc Com-
petens advocato Pribus pedere mandat, movit Pars
Citta ad Judicia Tribla Tnm Pchnoviens non admissa Et quo

gwoniam Comparens G. Antonij Rzeszotarski pt introductã negotium a Compantione temerarie recedit et Summum Principalem Condemnare pmittit Eronide sup Eos G. Antonio Rzeszotarski Cittõ disparere Rptũ Extraditionis Suor Sex Liberor ods L. Joannis Jasinski una cum libenis Eorũ Liberor Bonificationis Carentiæ labor Cessionis quodvis Actuum signi Interesse nt Decernendã pœnalitatis Sublationem Processus Aliasq Circumstantiar in Iuro Ultimanæ sortis finalis Faciendæ Executionis pmittit Condemnãs ad'm publicandã additur mlus Judicis

Publicatum

Nro 80 Inter GG. Joannem ods Caroli Stanislaum ods Josephi Julios Strzeszewskie actõs pltes GG. Joannem et Stanislaum Dnos Zniewskie mariannam G. Simonis Kostkowski Petronellam G. martini Comiatowski Contes Glodowskie ac Car mantos actõs p Eosdem GG. Joannem Strzeszewski Jnsertum Pltem M. Joannem Turowski Cameranium Irrem Vrsogr Cittes et Comm. Ostaszewskie Stotwinskie Karski, Kozłowski, ac mariannam Stotwińska G. Antonij seu Alterius nunc Karczewski Contem seu Vtrosq Conjges p Exceptionem actõs p G. Carolum Turowski Jnsertum Pltem Jllm. Sebastianum Kozłowski Thesaurarium Sieprcen Communiquantium fortiter Bellicum Pltus Horem Cittes p G. Casimirum Turczynski Jnsertum Pltem G. Petrum Karski Cittem pfter Et quoniam mis Hedrigis de Karskie ods M. Jacobi Ostaszewski Judicis Crem Zalrocinem M.V. mater Cajetanus et Raphael Julij Ostaszewscy. Rosalia Jtis de Karskie ods G. Joannis Stotwinskie M.C.V. mater et mariamna Stotwinska G. Antonij seu Alterius nunc karczewski Consors seu Vtrq Conjges Cittes Cens in Jmo disparent et ad Condemnare pmittunt Eronide sup Eos Cittes disparere in Causa Exceptionis Insti Turowski ab Impedimento GG. Strzeszewskich rptis Extensa p Eosdem Solutionis Summa Sexcentor Triginta Unius Zlpor et Sextanj Unius Sold ex Mediatate Dris Karsky a mm. Ostaszewskie et Stotwinskie Jure hereditd quesitd una cum provisione ab Eadem Summa provenient seu potius Interessionis Ejusdem M. Turowski ex Smis Jurisdatõ ppriis apud Cittem disparere ac ad Eosdem Cittes disparere Vi Cessionis deventis ac aliar Circumstantiar Jmo Comprehendar ad autoratum Ejusdem mi Turowski pmittitur Condemnao

ad quam

ad qm publicand ad diter mlis Judlis eum Comparen vero
Causa ptes Imum ex adcitone proveniens Suspenditur
Termino Cto. Publicatum

No 81. Inter G. Thadaum Orzechowski ads ptter M. Franciscum Dóbr-
ski Pincerna Rosarien Cit p G. Carolum Turowski Judm
Citonem ptis ads pti Cit suum ad Judm edit deciendo Con
troversijs ptium Exaudit Necessariam esse ptem Compar
tionem ptium Utrag p Sequens Jud Sijs ex Alternata in
Ptoriko Celebranda Subsequens Censet J. C.

No 82 Inter Gm Thadaum Orzechowski ads ptter M. Franciscum
Dąbroski Pincernam Rosarien Cit p G. Carolum Turowski
Judm Citonem ptis ads pti Citte suum ad Judm edit de-
cidendo Controversijs ptium Judcat Exaudit Necessari-
am esse ptium Utrag ptem Compartitionem p Se-
quens Judicior Suor Cadentia ex Alternata in Ptoriko Ce-
lebranda Subsequens Censet J. C.

No 83. Inter Rdum Adum Rudum Casimirum Kosmicki Præpositum
Unieien Decanum Lanien ads et Cit atq Rdum Jacobum
Nasiorkowski Vicarium Sobocen Administratorem ads ptter
Rhodmum Albertum Ulrycz Canonicum Collegiatæ Ploc.
Cit et ads ptter Judm Citonis ptium Utrag suum ad Ju-
dicium edit deciendo Controversijs ptium Judcat Exau-
dit Necessariam esse Jrquorum has in Causa p Utrag
ptes ad Contenta Inod et Mastonem p Sequens Judi-
cior Suor Cadentia ex Alternata in Ptoriko Celebran-
da Subsequens Censet J. C.

No 84 Inter Ppmag Adamum de Kosmicki primi ads G. Bernardi
Chrzanowski Secundi ad Queus Vorb. G. Gabrielem Stadnicki
Commilitonis Exercitus Nationalis Sui et in Eoq Exer-
citu extra Provinciam Manen Gutum Mahrem et Boguf-
millam Chyzewska Filiam ads p Eam Matrem in Aqua
G. Antonij Guttkowski ptter GG. Paulum Cywinski et Bri-
gittam de Cachorowskie Jmnem Conjgs Citos p Mun-
tium suo et Contis sua nne ptter Judm Citonem ptis
ads pti Cit suum ad Judm edit deciendo Controversijs
ptium Judcat Exaudit Necessariam esse Jrquorum p Utrag
ptem ad Contenta Inod et Mastonem p Sequens Judicior Suor Ca-
dentia ex Alternata in Ptoriko Celebranda Subsequens Censet J. C.

No 86

Nro 86 Inter GG. Magdalenam de Kwiecki primi ord G. Bernardi Chyrzewski secundi ad fens vote G. Gabrielis Skarzynski in Exercitu Nationali Commilitonis Conthum matrem G. Blasium Chyrzewski filium aud p Cand matrem in Apsid G. Antonij Gutkowski Agentem suo et suprascr. filij nunc pter GG. Paulum Cydzenski et Brigittam Cachorowska Conjugs Christinam et matrem tum Thomam Chyrzewski Privignum et filium Cid p Cand Mantium ac Privignum suo Conthis ac Privigni suor nunc pter Judm Petendo Cittonem pte aud pti Cid Dd Controversij Cand pfium Exaudid Judm statuit Quatenus pars aud p Sequens Judicior Suor Cadentia exalternata in Ptenisko Celebrand Competentiam actoratus sui probet pt quam Subsequens probationem vel non Judm Deinnet quod Juris et Justitie erit &c.

Nro 87 Inter G. Valentinum Skotkowski aud pter G. Stephanum Kanowski Cid Pter Tandem Affectans pticbus Leviter Causa presens ad Sequens Judicior Suor Dnos ex alternata in Ptenisko Celebrand &c.

Nro 88 Inter M. Josephum Ulejski in Exercitu Rni Locumtenentem aud pter M. Josephum Krasowski BC. Varsaviens pte aud p M. Jelium Sokolnicki Jnsenum Pter Jm Josephum Cygler ord G. Franciscum Cygler Notarij Consistorij Varsaviens filium Cid p G. Stanislaum Kaminski Jnsenum Pter Etquoniam Comparens G. Josephi Cygler ab Jnsera Comparitione Recedit summa Principalem Condemnare petit Prout de sup Eor Petito disparens Rne Demonstrandis Summar Rerum mobilium Jnventarior Scriptor et Documentor Jatis ord P.A. Andr Pawelski Canonici Varsaviens derelictor in Deposito ord G. Francisci Cygler Disparentis Parentis Ute Executoris Testamentarie Disparitionis Debitor Solutionis Summar Satisfactionis Decretis ac Aliar Circumstantiar Jnis Comprehensar p milliter Condemnao ad qm publicand Adsitur mbis Judis.

Publicata

Nro 89 Inter G. Joannem Kurzycki aud et Cid pter GG. Thomam Zgliczynski Dnum Cid et aud tum Joannem et Paulum Surdakowskie Cid p Cand Gros Zgliczynski et Joannem Surdakowski suos et G. Pauli Surdakowski nros pter GG. Joannem

Pawelski

Smulski et Petrum Mazewski Cid p G. Joannem Burzycki Judm Cittonem plis aud Eti Cittis Edis Controversijs ptium Exhi-
bitis Iuoniam GG Joannes et Paulus Surdalowscy Citti nem-
pe G. Joannes Surdalowski frater natu major Judlter agnovit gd servitia a quid G. Jo-
annem Burzycki aud susciperet suo et fratris sui nom. Conc fuit
et in vim Inchoator suor Servitior Quotam Novem Mlk Gold
ab aud p accpit Proinde Judm p hac Elusione Eund G. Jo-
annem Surdalowski una cum Fratre Ejus Minorenni
punibilem adiverit Injungendo quatenus Jdc G. Joan-
nes Surdalowski eam Interc dndo Fratrem Suum Co-
jus nme Suscipiebat Servitia aut eam G. Thomas Zgli-
czynski Dominus Ejus ex Servitijs ppnijs G. Joannis Sur-
dalowski Penam Simplum Mlmar Gold tum et quottam No-
vem Mlk Golk etiam ad manualem Exactionem sub Pena Ba
nis in primis et proximis Judiior Suor Inis publicanda G.
Joanni Burzycki aud Solvat et realiter Enumeret Judicio
vero penam Trium Mar Golk sub distincta Pena Bnis
ex Regio Penalium publicanda Jtia Exolvat D.C.

No 90. Inter G. Stephanum Mazewski aud pter Gros Fabianum
Gizienski Sortium in Bonis Mazewo et Mazewsko Here-
dem Cid pter G. Stanislaum Miloszeski Supraser ad Sortium
Obligad Brzeporem Cid et Aud p M. Chrzostomum Zicki
ski Jurisdis Ctem Judm Cittonis ptium suum ad Judm
sibi edid deducendo Controversijs Cad ptium Exaudid
Statuit Judm quatenus G. Fabianus Gizienski Cid in Satisfa-
ctionem Complanacni suo Jn Judicio reposcid Bonificiam
Berini Sex Sulcos totis Bunionis ac Duos Sulcos Siligi-
nis Vernalis Quottam Viginti Mlk Golk ad manualem
Exactionem Sub Pena Bnis in primis et proximis Judiior
Suor Inis ex alternata in Etonisko Celebrand G. Stepha-
no Mazewski aud Solvat et realiter Enumeret Lucta Pena-
Trium Mar Golk sub Simili Pena Bnis ex Regio penalium
publicanda Jtia Exolvat. D.C.V.

No 91. Inter GG. Joannem Burzycki Aud et Cid et Stanislaum de
Jeziorskie primi ord G. Josephi Jabulski Secundi ad Jtens-
Voti Judicem Congd Victimum et matrem Casimirum
Felicianum et Simonem Jabulskie Conjugnos et Filios aud
p Eund G. Joannem Burzycki Seo Contis ac Conjugnos Suor

one pter

-mẽ pñtẽ M. Ludovicum Szymanowski Cto et Acto p G. Chrzo-
-stum Zielinski Judm Cittonem pñs Acto pñ Cittõ summ ad Judm
Edita deindendo Controversijs pñtium Judicio Exandrid Neuszaniam-
-ese Communicatorium Documentor p Sequens Judicior Sror Ca-
-dentia ex alternata in Stansko Celebrata &c.

Ao 96 Inter G. Bonifacium Matawski Acto et Cto pñtẽ G. Anto-
-nium Goszczycki Cto et Acto pñtẽ GG. Blasium Andream et Al-
-bertum Bethowskie Martinum et Joannem Dzierzanowskie Ci-
-tatos pñtẽ = Judicium Prior pñtium summ ad Judm ab Uhnig
sibi Instituto deridendum, et quid G. Bonifacij Matawski Segregan-
-se ac Actorata simultanee cum G. Josepho Matawski Fratre suo Ger-
-mano ad Exens in Regno Bonesside degenti Negotium Causa-
-sua nullatenus attentare Valeat Originaliter GG. Bethowskium
Dzierzanowskium et Goszczycki hac in Causa instituto, Nihil quidqm
tangendo Interesse Ejusdẽ Fratris solummodo quo ad pñsens
Negotium portionis substantiae Paternae Sortium Bonorum Matawa
-se se refert, p Melioratione Decreti Judicij Exens primi Die
25ta Mensis Xbris Ao 1773tio. Stante Minorennitate Ipsius et
Ejus Fratris G. Josephi Matawski alterius Die 3tia Mensis Xbris
Ao 1782do. in Centumanam tam suj qm Fratris de Cittonibus
ubique exportatis Nullam Notitiam habens Uhnig in Radacz in Ter-
-minis Combinis Terr Storen ad Sinistram Informationem Judicij
abig subsecuta Juratoria Communicatõe Documentor in Talibus
Causis ex Nexu Legis sub Nullitate Decreti subsequi debita in
pñdm et cum Injuria ipsius pñtor Summam Mille Quingento-
-rum Flpr p ord G. Franciscum Matawski ordinatum Filium Ejusdẽ G.
Bonifacij Matawski Parentem ord Nobl Theresiae Lasthowska p hunc
Virginii Immixte impost Centi sua coram Actis Cens Storen Tra-
-dita pñt Fris Sebi in Vinculis Ao 1746to. Recompensando Levatam
pñt Ipsam Dotem Inserand pñt Datag Ejusdẽ ord G. Theresiae de La-
-sthowskie Matawska juxta Exemn Testamentarie Dispositionis
Ejus Die 15ta Martij Ao 1749. Subsecute in pñtium Suffragia
Animae Ejus tributam in Religno per ord GG. Joannem et Ma-
-riannam Matawskie Ejusdẽ ord Gnõ de Lasthowskie Matawska
Filium et Filiam G. Bonifacij Matawski nunc agens Fratrem et
Sororem ex alia matre Prior tam in Educatorem p Parentem
sibi tributa qm in Variis Neuszanijs ab Ead Parente in Vita suj
habitis signanter p Filium Circiter Triginta Annis Vivens Consumi-
-ptam id ex alijs Circumstantijs Bona Matawa Onerare non Valens
indebite ad Solvendm quam pñsionibg a Talis Ejusdẽ ord G. de Lasthowskie
Matawska p hõs GG. Bethowskich nescit quomodo ad Eam Summam se se

d. Interesse

interessans adjudicare Cassationeq Cessionis G. Antonij Gosnicki a GG
Bethoskie sup Emissam Summam illegaliter questa ac Liberatione Sui
a Reso Solvendis Ejus Summis non Obstans q Inscriptione Obligad p
G. Josephum Matawski Annos Competens non habens et ob Matrem Ejus
ac Moderni agens pt Quietacionem de Adortalitate sup Sortes Br Matawa
in Rem G. Gosnicki Unita portionem hereditatis Ejus q G. Bonifacij Mata-
tawski affirens nullamodo Valens q Dimissione Sortium Corp Br Ma-
tawa G. Bonifacij Matawski hereditis q G. Gosnicki nullo Jure possed
una cum dando Calculo ac Summicacone Devolacionis Edificior ac Aliar Rm
Dijtentionum, tum p partis sup G. Gosnicki Unc nulliter decumpatio-
nis in Possessionem Sui Sortis G. Bonifacij Matawski et in Litem Jnro-
leanis extendendae ac p Cassacone processus sup G. Bonifacio Matawski
nulliter et absq notitia de Citationibus obtenti Extendenq partis in-
debite Sublacionis Condemnacionum ex pte G. Matawski sup GG Bethoskie
Dturniewskie et Gosnicki obtentis juxta Ordes et ad partes Instituti
Jnos Causam sui promovent. In adversa vero G. Gosnicki Cum se-
debite pmota Jncompetens actionem decernend Concludens.
Jam vero G. Antonij Gosnicki q Relatione G. Bonifacij Matawski
ad Subscriptionem Transactionum. Reignad in actis Judicij sui
Die Nona mensis maij Anno 1788. ad mentem Contractus q Emun
G. Matawski dislaverati Jnscriptor q hunc G. Matawski suos in-
here renuntiat ac q partis Unc dislaveracionis Contractus decernen-
dog in adversa Ejus Jncompetens actione Jnio suo agens Con-
troversijs Litium Easdem inter se facile Expedita Suspensa Resolu-
tione adversus G. Antonij Gosnicki Cum G. Bonifacium Matawski
Jnstituti ex prescripto Decreti Judicij sui ad adversum Ejus q Jn
Matawski de Sta mensis Junij Anno Elabso 1789no pt Jam
subsecutam vina Antonius Dumend Anni 1787mi Mutuam pt Es
Easd Juratoriam Communicacionem Documentor hac in-
Causa inter Easd pt Allatt ad Allationem Jn G. Gosnicki Unia
Eid Documenta hac in Causa q Jps Jam pti Communicata
Conflagrata exhibitionem Conquisitionem Eor Documentor
juxta Summarium vina Communicacionem q Judm suum Sub-
sequens panes G. Matawski Litium Eid G. Gosnicki Cumdem
et Eor Conquisitis reproductionem in Sequens Cadentia sub duc
cubitione in Causa in pinguens ad Reproductionem Recenstor
Conquisitor Documentor Hunc G. Gosnicki stringit id q in
Jnstans Reproduxit pt G. Gosnicki Documenta juxta Summa-
rium in Anno 1787mo vina Communicacionem Documentor
judicior hac in Causa subsecutam q Consensum tum quog Et.

G. Bonifacius

G. Bonifatius Matawski Documenta Sigillata Jam GG. Gosiecki Bettowskim et Dłużniewskim circa Decimi Anni 1707mi Julii Juxta Communicata et alia postenius Conquisita suo in Judicio reposuit, Quibus repositis Ultioribus Ptium Controversijs -rum se plixe facid Exaudid. Quando quide ex Lisq ppetes suo in Judicio reposid Documentis Demonstratur Nbleni Franciscum Matawski ob adami Filium Nbli Theresiae Kostkowska Virgini Immpte Culture Conti Sud in Obris Bonis ac Suis sujs Cuppe sug Bonis Matawa seu Cordibus Ibia Sid Summam Mille Octingentor Flor et hoc in Recompensam Summae pt Ipsam Levald coram actis Cong Plocens Era Alta pt Fm S. Petri in Vinculis Ao 1746to Simplii Debito Insinuasse, pt Quitag pEum G. Franciscum Matawski cum Ipsa G. Theresia Kostkowska Matrimonij Vota cum Eaq Filium Joannem et Filiam Mariannam Matawskie peracte Hanneq G. Theresiam de Kostkowskie Matawska Testamento Ultime Voluntatis Sud in Matawa Die 19a martij Ao 1749no Condito manu Sua et amicor suor Summam Octingentor Flor Im portata Dotis sue in Bona Matawa agnovisse et Eaq GG. Joanni et Mariannae Matawskim Filio et Filiae sujs Minor emnibq pariter cedere Dispossisse. Quod si vero Filius et Filia Ejus sterilter decederent Eaq Summam Octingentor Flor Importatae in Bona Matawa Dotis suae ut ad Varias Ecclesias Eoq Testamento expressas distribuatur Commisisse. Postq Subsecuta Ejusq ob G. Theresiae de Kostkowskie Matawska ta G. Franciscum Matawski secundarie cum G. Cristina de Swidzkie Radwanska Vidua ac Ejusq brevi Interiedem Conilibq Latis, cum G. Mariannae de Szydłowskie Borska itide Vidua Terka Matrimonij Vota Jnivisse et pro se ac Eaq G. Mariannam de Szydłowskie Contem suam mutuam Advitalitatem Bonor Omnium Coram actis Cong Plocens Era 3tia ante Fm S. Margarethae V. et Martyris Ao 1753tio. Insinuasse Edocenq Testimonio ex Libris Metrices Baptizator Eccles Baboszevien Josephum Filium Eorq Quo Franciscr et Mariannae de Szydłowskie Conjugm Matawskich Ao 1753mo Die 10ma mensis Maij baptisatum pgenitum esse postenionq Tempore G. Bonifacium Matawski recensitor GG. Matawskich Conjugm Filium Matrimonorem Natum esse Jam quoq pt Decessum Ejusq ob Qui Franciscr Matawski G. Mariannam de Szydłowskie Contem Ejusq ptem Viduam G. Joannem Matawski ob Franciscr Filium cum ob G.

G. Theresia Rotkowska p creatum pri signum Suum et Egis Suevores De-
jure adritali Mutuo et reciproce inter Prefatum ōd G. Franciscum Mata-
wski Mantum ab Una et se G. Mariannam de Szydłowskie Matiſka Contem
Ipsius ptē ab Altera actu supra specifiato Inſero ex subsecuta sibi Satisfactio-
ne Coram Eisd Actis Cren Ploscen Fra. 4ta pt Exi Scapulatis B.V. Marie
subiet Die 8va Mens Junij Ao 1771mo Authē quietasse Expressioneq Hujusce
Lytaonis Cassato Jure suo adritalitiali de Eod Condescendisse Substan-
tiag pt Cuius ōd G. Franciscum Matawski Mantum Suum Derelicta Eod
Pricigno suo disponere pmisisse Taliterq Nunc dictum G. Joannem Matiſki
Seguinen Universalis Substantiæ Parentis suj derelictæ ocupasse sed
Creri Eaq regendo Talis Hentibus Anno Etatis Suæ Vigesimo Septimo
Decubuisse pt Cujus Fata hanc G. Mariannam de Szydłowskie Mata-
wska Viduam Jter Sortes Br Matawa pt Prignum suum derelict
in possessionem suj recepisse et Eaq qua Dna Eod adritalitialis
se se Scribendo minimum eum G. Josepho Matawski Filio suo Nata
Majori Annum tunc Etatis Suæ Decimum Sextum agenti in Rem G. Anto-
nij Gosnicki in Summa Quingentor Flor Pod in Deportaonem Oneris
Matawsciani Convertenda Coram actis Cren Ploscen Die 26ta Mens Maj.
Inscriptione obligad Invadiasse et in possessionem Eid Geo Gosnicki
Dimisisse Hocq Anno et Actis Ibid pt G. Albertum Bureki G. Mari-
annam de Szydłowskie ōd G. Franciscum Matawski R.C.V. Matrem et Jose-
phum Matawski Filium de Summa Trecentor Fl Pod ex Majoris Sum-
ma Mille Fl Pod ex Bonis Godaize p fectitia p ōd G. Franciscum Matiſki
Suprafator Lib Matris et Fratris Suor Mantum et Parentum sibi In-
scripta p Hunneq in Vita suj Testam Quietaonibus in Quantitate
Summæ Sepingentor Flor Pod exoluta restanq extunc Ei adnumerata
quietasse Eoq Anno GG. Antonium et Blasium Fratres inter se Germ
ac Blasium Filiastrum nec non Petronellam ōd G. Ludovici Wielanski
R.C. Viduam Bellowskie p Solutōe Summæ Mille Quingentor Flor supra
expunctæ ac ei Ipses pt Scripta Fata ōd G. Theresiæ de Rozthowskie
ōd G. Franciscum Matawski Contis modo Successive respiciunt Professum
GG. Bonifacio et Josepho Matawskim Fratribus. Decernq minimitiosum
in Jure Suis in Plonsko Die 9na Mens Junij Anno ut supra 1773. Tanqm
in Causa Investigata Communicaonem Documentor Juratoriam mente
Legis Utriq ptibus Demandans exportasse Jn Seguenq vero Cadentia Ju-
dicior suor ex Alternata Partium Latia Die 25ta Mens Octob Anno Cor Celebra-
ta Jnfr Eaq ptes tamen ad Compartitionem a Quis Matiſkie Cittis p Solummet
G. Josephum Matawski minorennem tanqm extunc Annor 16. Etatis Suæ Agen
Suo et G. Bonifacij Matawski Fratris Natu minoris suj nunc pter Declaratam
Interesse quo Deuo licet Anteriori Injunctæ Communicaonj Documentor

Juratoria

Juratorie Satisfactio p Ptes ffatali demandate et Same Communicacionem
p misse ptes ad plenissime mentionabant. Justum tamen sup hanc Realem
Communicacionem Utrieq ptes sibi Condonasse Attestante. Jn Experimento
autem Providentia Gro Bethowskich usq ad Caput quo Joannis
Kierski assensive p Gradus Quatuor ab Eode vero Capite usq quo ad Caput
g Theresiae de Lesthowskie Matawska ac si sterilis denuntiative p Tres Gra-
dus Nullo Hoc Decreto Comprehenso Documento Suffultam Aquitan
Summam mille Quingentor Zlpm ac si totaliter ex Domo Kierskiana
ffluens a Gro Matawskie p Re memorad Gro Bethowskich cum Pro-
visione a Satis ob g Theresiae de Lesthowskie Matawska Solvi Jntima
tam esse remonstratur. Jn Imo itaq Satisfacti ex Jnviso Decreto Com-
cidens Nempe Die 2da Mensis Junij Coram Actis Creo Storey Gro Betho-
wskie de Contraventione expuncto Decreto in Puncto Neglecte Solutionis
ffatae Summae cum Provisione iteratae Publicacionis penae Bnis Eccles
gg. matawskie Jnsuper Jntulisse Hanc de Lenoratam Summam mille
Quingentor Zlpm cum provisione altenus Tantae Summae cum Loto et
Jntegro proceptu g Antonis Goscicki Ctd Authentica Cessione Denuncke
robore Cujus Cessionis Denuo g Antonium Goscicki Jnmum suj Jnte-
itu Epistae Summae Orgles cum provisione et praecepto g Jnq Ptem Eccles
Hosee gg. matawskie p Portes Eod in Bonis matawa totaliter possi-
dendo ejfformate. Et si vero pt plenariam Consitionem Eo in negotio
p Suos Jurisdatores lucratam. Jteratae Trinas Condemnacones in-
eisq Jnq primam quae in Stonicko Die 2da Mensis Nbris Ao 1779. Alte-
ram Die 3tia mensis Maij Anno 1780. sup solomet g Josepho matawskie
Tertiam Die 3tia mensis Nbris Ao 1780mo sup Unisq gg Bonifacio et
Josepho Matawskie Obtinuisse in anno autem 1782. Sue in Causa Ju-
die 3tia mensis Nbris Jnter se ab Una in Contumaciam vero Georgia-
wskich Utroq Tratum ab altera pte Demum finale toties Jteratam
Summam mille Quingentor Zlpm Robore primitivi Decreti et ex Vi
Cessionis Gro Goscicki a Gro Bethowskie Jemieq una cum pro dicto
ne itiq a Satis ob g Theresiae de Lesthowskie Matawska tum p Conde-
mnacone ex pte gg Bethowskich in Imo Satisfacti obtenti et p Contraventione
primitivo Decreto Lenae Quadruplicem Jn Sublationem Denuo Trinae
Condemnacionum bis et in Eode Negotio aggravatorie ex pte g Goscicki
lucratae Lenae Sextuplicem Ultimae Pdae a gg. matawskie p Re g Antonij
Goscicki adjudicans pervenisse pt aditum vero ad Competentiam suj
Anno Utroq gg. Josephum et Bonifacium matawskie tam de meliora-
tione Expunctor Judicij suj Decreti cum Summa injuria et Gravamine
suj Prolator Subsequenda ab Onere Solvendis Summae mille Quingentor
Zlpm cum provisione et penalitatibus suj Liberacone Cassacone Processus

Publicata Jure

Sublato q jure Obligad Sortium Bri Mataw a nullite Jro Gosnicki Inito
De Intimanda Dimissione Sortis cum dando Calculo et Extensionum-
fundi Bonificaõe coram actis Judiij sui in Rexiaż die 30 men Ja-
nuarij Ao 1786 Exo J. Antonium Gosnicki Conquerulase hoc eq
Anno docente authentica Mlis Relaõe coram actis Judiij sui in
Stonisko 19 men maij Decta ad Contenta ipsius Cue com Exmo J.
Antonium Gosnicki Causam Instituisse ex Cue vero circa Decimum Anni
1773 sup Communicaõem Documentor Jaud in dulte p Ptes sibi
Justi Decim Iter demandate Communicaõis documentor Jurad
mi Dos JJ. Matawskie ab Una et JJ. Bethowskie parte J. Antonium
Gosnicki hic in Rexiaż die 19 men Obris anno Dni 1786 Emana-
tem esse ptq subsequo suo in Judicio die 9na men Febris Ao 1787mo
reciprocam prio Expleto Justo Documentor Negotium gens Exm
eleanq Communicaõem Causam gens pt plenariam etiam
a parte P. Bonifacij Matawski Luzatam Consitionem ad adoratum
Cohismet P. Bonifacij Matawski ad ab adoratu in ante cum J.
Josepho Matawski fratre suo simultanee Instituto minus se se-
gregans nominii quo refert suij Interesse ad gens agens ex
Documentis tam prio Justo ab Una q ptes sibi Communi-
catis qm pt Communicaõem noviter Conquisitis ad Decidend
suum ad Judm devenisse propterea Judm suspensionem p se se
penius Jaud resolvendo P. Josepho Matawski nec ex Ui Contractus gratia
Resignaõis Sortium suar in Mataw a p pte J. Anto suij Gosnicki Jro Jus
ab Una et Exmo J. Gosnicki pte ab altera esse Consensum et subsequa
q J. Gosnicki allegati et p ut ipse sua Jta J. Gosnicki Contestat q J. Ma-
tawski Dilacerati tanqm ad gens in scripto non extare q6 Impos-
sibilem de Contentis Ejus Exmum Noticiam nec ex Re Transactio-
num Resignad quasi virtute Debati Contractus in actis Judiij sui sub-
secuti Insertionis habita Cuius Inrealium Oner p J. Gosnicki Emissis
Transactionibus sibi liquidaõnis et Exse q batas lesiones Juvium
Ejs Matawski Contentionis ad subscriptionem taliter Insenibi pervatas
Transactionum Ejusq P. Matawski bona Voluntate ad Omissa non
Audente haud posse adhuc ingi declarate. Juvio Exse Transactionib
non subsens nihil quidqm Constituere prose resolutis Dnis q Judi-
ij sui anni 1773 Jro JJ. Antonium Blasium et Bonaventuram olim J.
Ludovici Wielunski Nobl. Bethowskie et JJ. Josephum ac Bonifacium
Matawskie tanqm stanq primorenunitate ipsorq et alijs Jurad Documentor
Communicaõe ex Rex u Legis sub Nullitate Judicati subsequis Debita Etiam
Cum gravem primeri Dni Judicij sui Inpunite Communicaõnis Jro q Jro
Justo, q ato Summam mille Quingentor Ppos sine q bata Documentis Com-

pretensa

Competentia actoratus modo Successionis pt̃ ob̃ G. Theresiani de Lostho-
wskie matawska et eum provisione a Fatis Episc. pt̃ liet G. Joannes Mata-
wski ex Fam. G. de Lostthowskie matawska Progenitus hanc suj matrem
potisse et Legimien Substantie non modo matris venim et Parentis
Suos docente Quietaõne Anni 1771mi supra expuncta in Suj annod.
Competentia habuisse attestatur: J GG. Bettowskim ex Ile desideravq mo-
do primum Conquisitod documentod adjudicau et Anni 1782di-
in Contumaciam GG. matawskich p G. Antonium Gosecki robore bis-
repetite Convictionis pt̃ Iuratam hujus Smõe a GG. Bettowskie Cf-
sionem exprocuratõ non modo id Ipsum ad Obloquendiam Primi-
tiis denj Statuens vero penas in Publicaneiõ supplicij pecus sup GG.
Matawskie Irrogans Meliorad quoris etiam pecus sup G. Boniface
matawski obtento et penis p eor. adinventis Sublatis Episcopeq p GG. Bet-
kowskie in Rem G. Goszicki facta supra expressa restricta Causaq
gsens novis Conquisitis documentis evicta in Integrum restituta Lus-
niani ob̃ G. Franciscus Matawski quond. nobi Theresiõ Lostthowska
Virgini Jurisperta Contisue futurõ Coram actis Cretq Horeq Fra Vta
pt̃ Fm̃ S. Petri in Vinculis Ao. 1746to. Summam Mille Quinquen
Zyny Rcompensando Ejus Dotem Insinuasse p latur Obloquen
vero Ultimaria Dispositione Episc ob̃ G. Theresiõ de Lostthowskie matawska
nii Ao. 1749. Condita pt̃ Eam Dos in Summa Tantum Octingentor
Zyny levata spe attestatur, ad quam Summa Septingentos Zyny
pob̃ Gm̃ matawski Ejus Maritum gratuite adsera spe Elicetur
qua ob Rem ex Ead. Summa Mille Quingentor Zyny Depromp.
Summam matawscianam Septingentor Zyny pt̃ Plenum decessum
quond. nobi Joannis Matawski in GG. Josephum et Bonifacium Ma-
tawskie ex Alia mate Fratres Ejus Germ. Judm Cad. [illegible] debere et
veluti Eis Restituti Sortes Ipsor. in Bonis Matawa haud aberrare Pos-
se Arbitrat. Restare vero Summam Octingen Zyny ob̃ G. Theresiõ de-
Lostthowskie matawska Dotalem quæ Unum ex Substantia Kiersi-
ana Avitali vel Lostthoviana Parentali Sibi p fluens ad Gens docu
mentis non evincitur, ad Futuram disjunctionem Fris Germ. Kier-
sianos et Lostthovianos subsequenq juria Sortes Frm̃ Matawa Geor
Matawskich haeredib tantis per manere debere Declarat. Insinuation.
quor Obligat. supra apertam Anni 1773. p GG. marianum de Szy-
dlowskie ob̃ G. Francisci matawski Secundariam Contem Sortium Frm̃
Matawa antecedentes in Anno 1771. e Jure suo adveritate Evinculatas
qua suam Veritatem adesse prescribens et G. Josephum Matewski Fili-
um extum Annos 16. agens, p pte Antonij Goszicki in Ejus Sortib.
Frm̃ Matawa sup Summam Octingentor Zyn. ob̃ ad se in Depositationem

Quorum Con

Oned Conv extens[um] Extans ptans in distincta Sorte G. Francisci Matawski
quond Nicolai filij Losaporen. Summa mille Mk Pod inscriptione obligat[a]
anno 1763. Fra 4ta subta octavas Festi Sacratissimi Corporis Christi Dni
coram actis Cens Lanciciensis assecurata onerib[us] matawsianis plus qm Suf-
ficeret Valens et Nomini pt hac coram actis Cens Thorens die 22. Mens Junij
Anno Cor[rente] aquietata Simpliciq Debito GG. Josepho et Bonifacio Matawskiis
in pte p Eam[dem] Matrem in Religio vero p hunc Gm Gosnicki Aspiranlat[em]
Incompetenter et injuste militan[tem] proventum ex amplioribus Sortib[us]
a Successorib[us] Matawsianis nulliter absorbens ad Portionem G. Bonifacij
Matawski circa Ejus Institutionem absens nullatenus se se referri posse
judicat. Omnibi medietatem Summe Trecentor Mk Pod cum alter obli-
gatus Anni 1773. G. Alberto Burski ex Restan[te] onere matawsiano
De manibus G. Antonij Gosnicki exolutam a G. Bonifacio matawski
Eund[em] Gm Gosnicki cum provisione Judm Competen[te] statuendo Tam-
quq Exolutoris Ejus in Jure assignandq Condnis Gfigi Cred[itoris]
Stando in ordine Dimissionis Sortium G. Bonifacij matawski Exci-
piendi Calculi necnon Bonificationis Pretensionum Jtendi Con-
Descensionem Judicij sui aut GG. Cameranor Imicis Thorens
Captato Temporis facta Tempestiva Lucinda de Adventu sui avi-
sando ad Bona Matawsa Condnem adivenit Quod Judm sen-
atus Camre Mtis Quod Absentia non Obstan[te] mutuo Par-
tium Sumptu Condnem Condescensurum ante Omnia De-
cernationem Sortium Br Matawa G. Bonifacij matawski heredib[us]
a Sortibus G. Josephi Matawski sejungendar p G. Antonium Gos-
nicki p tle G. Bonifacij matawski subsequen[tem] demandabit
Calculum p te Ejus G. Bonifacij matawski excipiet de Statu
et Sortium Circa Capestitam Possessionem Gsi Gosnicki Exstans
Inquiret Investigabit et cum moderno Confrontabit Desolatio-
nem vel Reparationem Cor[pori] animadvertet Auctas vel Deper-
ditas Jnnominationes Considerabit Cunctasq Jurid[icas] Preten-
siones p vias Edocend[i] Inquisitionibus et excipiend[i] p Orae-
ritate Negotij Juramentis Cognoscet Resolvet Solutionem
Summad tam Centum Trinquaginta Mk Pod cum provisione
G. Gosnicki a G. Bonifacio matawski supra Competere Declarab[it]
qm ex Calculo et Extensionibus Emicaet Injunget Penas in Sulla-
tionem pressus Irrogabit Jnos Gfiget Rigores Amittet Bonifica-
tionem Omninor[um] quid Cujusq aque provenit Extans Sententia-
bit Causamq Gsen non Obstan[te] Contumacia Cujusvis tangin

in Negotio

in Negotio Condemnationibus Infrascriptis prima in Rauiaz die
2da Stae Mensis Obris Ao 1788vo sup GG. Andrea et Alberto Bethowskie
altera in Ptonsko die 26ta mensis Obris Ao 1789. Super G. Antonio
Gosnicki Tertia Itie in Ptonsko die Prima Mensis Junij anno Cur
tam sup Eos G. Gosnicki qm sup GG. Bethowskie et Dlużnie Itie
suo in Judicio exptę G. Bonifacij Matawski Obtentis plenarie
amente Legis Convicto finaliter Nihil Intactum et Resolud
Relinquendo Deindet dijudicabit et Moderabitur Cujus
Judicij aut Officij Camrlis Decisioni Ptes parere et Judicatum
pati Tenebuntur Lucta Pena Septem Mad 15ta Ptis p Ptem Com
peti Tenebuntur Lucta Pena Septem Mad 15ta Ptis p Ptem Com
per sanda Judiciis suo totiz in Instans sub Solito Rigore
ex Regio panalium extendendo Solvenda p quo Condnis
Tnio ptes quos Voluerint Negotium q Causa proponent
aduent adstandi Comparere Tenebuntur. D. L. V.

Actum in Rauiaz in Tnis Combus Tribus Plonen
Districtuum Rauiazien simul et Plonsien Trā
Sta Ipso die Festi Sanctoꝝ Simonis et Judę Apłoꝝ
sitiat die 28va mensis Obris. Ao. 1790. Protractis

Nro. 98 Inter Insse major Berkowicz Tabernę in Bonis Dzierzewo Aren-
datorem aud pltem G. Sigismundum Michniński Cita p Gm Franciscum
Draminski Cittonem aud Conj Cita suum ad Judm p Sabbati ihone ansed
Viginti Septem aud p prior Intercepta in Oppido Kadzanow diseendi
nonullat vero in Exam diseendi seu pretis solvonis Valor Tabę edi
deindendo necessariam esse Inquonem tam in probationem Objec
tor qm Emundationem ad Contenta Tnis et Et Proationis aud
in Segnam Jus Suis Edenem Censet &c

Nro 99 Inter G. Nicolaum Kalkowski et Insse Juck de Oppido Ptonsk Hi
nurgum aud et Cita p G. Nicolaum Kalkowski suo ac Insse Juck mē pltr
G. Clementem Janowski Dnum ac Legum Paulum Jozefoski et Alt
tenum Paulum Sikora Subditos Cittos et aud p Eum L. Paulum Jozefo
ski In Absia G. Caroli Turowski suo Dni ac alios Cittos et aud mē
pltr GG. Mathiam Kalkowski et Stanislaum Pomianowski Cita p
G. Stanislaum Siekluski G. Hiacynthum Trembiński Honianum
Skwarski Cita p Eum Judm deindo Cittones ptium suum
ad Judm edita Controversijs ptium Exaudita Judm in Causa p Seq
Ine attentata Violentiar Necessariam esse Inquonem p Sequm Cadentia
ex alternata in Actionis Celebrane ad Contenta Tnor Litisquium per Ptes
Ultro Citro Justam Censet &c

No 100. Inter GG. Joannem Guttowski et Apolloniam Kosińska Jnsienen. Congressum mantum suo et Conclis sua mnē pltēr. G. Antonium Kozdracki Cōd p G. Carolum Turowski. G. Stanislaum Krajewski Cōd pltēr G. Joannem Kosiński Cōd pltēr Jllm. Stanislaum Wotowski Tribunum Lanciens et Commissarium Civiliter militarium Pltus Plocens Cōd p M. Chrisostomum Zichiński Jnsienē Pltēr G. Grogonium Kosiński Cōd p G. Joannem Koszyński Judm statuit Quatenus Satisfaciat Pars Citta Antenion Deno Judicij sui in Puncto Communicacōis p Jsens Cadentia Oblata idq in Jnstans Tandem affectans ptibus Causa Jdens ad Sequens Judicior Suorum Tmō ex Alternata in Ponsko Celebranda Decernitur T. C.

No 101. Inter G. Jacobum Gosiecki Aud pltēr GG. Josephum et Marianam Vergiliem Junqud Fratrem et Sororem Jnter se Germanos Krudzińskie Cōd p Eumq Fratrem suo et Sororis sua mnē pltēr G. Gregorium Kadratowski Cōd p G. Valentinum Skrzeszewski Jnsienē Pltēr Judicium Deudendo Jnum adeitatē Plis Aud Conq pltēr Cōd Jnstituēd Controversijs Pltum Exaudid. Quoniam Pars Aud p Satisfactione Deno Injuncte Communicacōis inter Ples Modernas Die 2dna mensis Maij Anno 1703 hic in Lancia plato Pltēr Citatum Convenit Proindē Judm decernit Quatenus Supraseda Plis Satisfaciendo Eid Decreto Documenta sibi abinvicem ad Causam Jdens spectans Communicent idq in Jnstans Et quoniam Plis G. Jacobus Gosiecki Aud sua Documenta Communicavit et Summarium eod Documentor Consumpsit et sup Realem Communicationem ad Judm se se Extulit Proinde admissibili Eox adinvento in eam Jurta Lothum petit Omnia Documenta ad Causam Jdens spectans Plis Cōd realiter communicavit et nihil quidm in Prejudm Alterius ptis Celavit Prestitit Plis G. Gosiecki Lotha qua supra Juratum iam vero Pars Citta in Sequens Cadentia sua Documenta communicare offert Proinde ptem Aud Judm Decreto Judicij satisfecisse ad invenit et Negotium Principale in Sequelz Cadentia Deidem Assignat circa quam Resolutionem Pars Citta sua Documenta Communicare Jenebitur T. C.

No 102. Inter GG. Marianam de Krużniewskie olim G. Laur Ludowski K. C. V. Matrem Antonium et Andream Fratres Jnter se Gmeos Filios Ludowskie Aud p Eumq G. Antonium Ludowski suo Matris ac Fratris suo mnē pltēr G. Gabrielem Ludowski Cōd p G. Franciscum Draminski G. Antonium Ludowski Cōd p G. Carolum Turowski Sana non Sunt. Videatur aliud Decretum Sub Simili Numero. Eox q Actis. Inter Wiechecki et Siemiątkowskie.

Prw. 103 Inter G. Antonium Rudowski ob Lucæ filium aud pller G. Antonium Rudowski Cid p G. Carolum Turowski Judm Cittorem pris aud pti Citte suum ad Judm edid deciendo Controversijs Earū ptium Exaudid Necessariam esse Dilationem Inquonis ad Contenta mfmnd et Tricenā p Rem Utrang p Sequens Jud Sijs ex Alternata in Monsko Celebrand Subsequens Conset. &c

Prw 104 Inter GG. Cunegundim de Dłużniewskie ob G. Adami Bielłowski Ckll. matrem Paulum filium Bielłowski aud p G. Paulum Bielłowski filium suo et matris suæ mē pller Stanislaum Valentinum Czerznicki Canonicum Collegiate Mogil. Cid p G. Valentinum Strzeszewski Coram Judicio Dzens Comparens dti. Cionem aud Cid suum ad Judicium p prudens Aptū attentatar Violentiar edid deciendo Necessariam esse Inquonem tam in p bationem Objector gm Emendationem ad Contenta Imī et Probationis Rei aud in Sequens Jud Sijs in Monsko Alternata Celebrand Eduens Conset. &c

Prw 105 Inter GG. Stanislaum et Simonem Casimirum aud et Cid Mariannam et Josepham aud Grońzewskie tum G. Gabrielem Rakowski aud et Cid p Eund G. Gabrielem Rakowski suo et suprasero aud et Citor mē pller GG. Adamum et Simonem Rakowskie Fratres inter se Germanos Citos et aud p Eund G. Adamum Rakowski Fratrem natu majorem suo et Fratris suj mē pller. Judicium Imūm p Dnum Judicij suj Cantum Deciendo Controversijs Articulum Exaudid Quoniam Causa Dzens sine Condne deci nequit Proinde necessariam esse Condnem ad Fundum Bon Rakowo Judicij suj aut GG. Cameranor Imūm Mogil. Captato Tempore satis Tempestiva visatione Condnem adimovit Quod Judm sive Officium Camte Irre Mogil. Unius Duove absentia non Obstante Mandato Ptum Suscepti Condescendunt Ante Omnia Reprobationem Documentor Dzens in Judicio p Easd plles sibi Communicator ad Causam Dzens spectanz Juris Summarijs suo m Judicio subsūs Demandabit quibg reprobatis Transactiones cognoscet ~~Dubia~~ Dubia quæ rs resolvet, Cognitis et Resolutis quibus dubijs Dimissionem Sortium Cuj competierit Decernet Catulum si juste provenient tum et Jurta a quo debebitur exigiet Inquones si Opus fuerit expediet Satisfactionem Commodo Cuj et a quo Competierit Etiam sententiabit. Ptes q in Obus et Singulis Pretensionibus Nihil Intactum Relinquendo p Exiguitia Legis Justitiæ Imo ac Documentor finaliter Decidet Prout Juris

Dziabit

difficultabit et Moderabit Cujus Decisioni ptes parere et Jn-
dicatum pati sub Pena Bnis illo in Imo Condnis sup Pte Contra-
venient publicanda debebunt. Lata Pena septem Mar Pols Parti
p Pten Compensanda Judicio suo totus ab Utraq pte Solvenda
p quos Condnis Imo Ptes quos Voluerint et Negotium no jonent
dulent adsistandi sub Rigore quo Syma Conjparere Tenebunt. S.T.V.

No 106 Inter GG. Franciscum et Mariannam de Chomińskie Jnvicem
Conjgis Gąsiorowskie Acts et Cits p G. Franciscum Gąsiorowski Ma-
ritum suo et Contis suae mne pter G. Antonium Gąsiorowski Cits
et Acts pter GG. Franciscum Zochowski et Honianum Swarożeski
Cits p G. Franciscum Gąsiorowski Judm Citones Ptium sibi abinvi-
cem edis deciendo Controversijs Eadq ptium Leandis Necessariam-
ese Jnquonem ad Contenta Manum et Imo p Pten Utranq in-
Pegnem Judicijs suis ex Alternata in Ptonsko Celebranda Eduenda
Censet &c.

No 108 Inter GG. Josephum Kaliński et Theresiam Chyrzewska pri-
mio G. Joannis Gąsiorowski Secundi ad Edens Voti Jnvicem
Conjgis Victrium et matrem Acts et Cits Stanislaum et mariannam
minorennes Gąsiorowskie Ejusdq ol G. Joannis Gąsiorowski Filii
um et Filiam in Primo Matrimonij Thoro p creatos Acts p Dnum
G. Josephum Kaliński suo Conjs ac Pierignor suor mne pter
GG. Antonium Matthiam Catharinam et Margarettham Vir-
gines Fratres et Sorores mres gnos Gąsiorowskie Cits et Acts
p Dnum G. Antonium Gąsiorowski suo et supraserv Conjitatos
et Coactor mne pter Judm Imos Ptium Utranq sibi abinvi-
cem Secum ad Judm Edis deciendo Sic spenso Toto negotio Ne-
cessariam esse Condnem ad Fundum Bs Koszybie Zenowski
Judicij sui Captato Tempore facta Tempestiva Assistne Conducta
Advenit Quod Judm Unius Diorve absentia non obstante
Mutuo ptium Sumptu Condescendentium. Ante Omnia Repro-
ductionem Jnventarij Substantiam Talis ol Gri Joannis Gąsiorowski
Derelicti Enucleanq demandabit. Quibus Reproducti Consimilem
rer mobilium Jnventarior Talis Altadicti Gri Gąsiorowski Relicti Jn-
jungit Extraditionem Eorq p Pte Cujus interest declarabit
Calculum de peceptis Proventibus Reddendq Sententiabil. Dimissio-
nem Sortium cum Bonificatne Omnium et Singular Pretensio-
nium p Pte Cujus provenient decidet Soluendam Summam ac Provi-
sionum ac quo p venient adinveniet Compensationem Omnium
et Singular Pensionum p Stare Statuet Professum cognoscet
resolvet de Violentijs Injurijs Damnis Inquiret Investigabit Jnqui-

sitiones

Inquiones expediret Jurta ubi necesse fuerit excipiet Dubia quævis discutiet Satisfactionem omnimodæ cui et a quo p̃venient Prætensionibus Statuet Sententiabit Ptes q̃ in Obtu et singulis Prætensionibus Nihil Intactum et Irresolutum relinquendo finaliter dis judicabit et moderabit Cujus Divisioni Ptes parere et acquiescere ac Judicatum pati sub Pena Bnis illo in Imo Condnis sup pte Contravenieñ publicanda debebunt ac Tenebuntur Lucta Pena Septem Marc Pol Pti p Pten̄ ~~ibi~~ ab Inviem Compensanda Judicio suo totis in Instanz p Utranq Pten̄ sub Severissimo Rigore ex Integro Penalium Extendendo Solvenda p quo Condnis Imo Ptes quos Voluerint et Negotium proposuerint adeant adeatq in Imo et sub Rigore supra apposito Comparere et Judicatum pati Debebunt et Tenebuntur S. T. V.

Nro 109 Inter G. Paulum Klicki aud pter G. Joannem Gozwicki Cld pter Judn decidendo Imun̄ p Dnum Antonius Judicij sui Contum Controversijs ptium̄ Exaudiri Satisfaciant Ptes Duro Judicij sui in puncto Injuncte Communicaonis Documenta ad Causam ptes spectanz idq in Instanz Et quoniam G. Paulus Klicki actor sua Documenta p Summarium Causæ Pti Cito Communicavit et sup Sealem Communicaonem Jurtum p stare offert Jam autem G. Joannes Gozwicki Cld put Nulla Documenta ad Causam spectanz habet et sibi Utriq ptes in q̃judn Alicujus Pti ex Documentis Nihil q̃quam Celarunt Jurta p Lata Sententiam Proinde Satisfactione tm q̃missis adinventa Negotium Principale in Sequenz Cadentia ex alternata in 2tonsko Celebranda Judicanda Determinat. T. C.

Nro 111 Inter Imn Severinum Malewski et Mariannam de Kisielnickie Inviem Conjges Tribunos Visogz Dnos tum Nobles Petrum Orzeszkowski et Josephum Wojciechowski Famulos aud p Eumd G. Orzeszkowski Famulum suo et alior suprascriptor aud mne pter M. Michaelem Zorawski Succamerarium Sre Rd Matthi Cld p G. Casimirum Siecziński Judn Cittonem ptes aud Pti Cito Edicti Controversijs Ptium̄ Exaudiri Necessariam esse hac in Causa ad Contenta maonum̄ et Imor Inquonem̄ p Sequenz Judicior Dior Cadentia ex Alternata in 1tonsko Celebrand p Ptes prestand Judm Censet T. C.

Nro 115 Inter GG. Dionisium Gertrudium et Mariannam Virgines Immerjd fratrem et Sorores ex Segrnos Trembinskie aud p Eumd G. Dionisium Trembiński suo et sororum suarum mne pter G. Petrum Draminski Cld pter Judn Imun̄ p Dnum Antonius Contum Decidend

Controversijs Plurium Exaudiri Satisfaciant Actes Civ Duro in junctis Communicationis Documentor idq in Instantia Judm Censet. Eiquoniam G. Dionisius Trembiński Advs suo et Sororis Suar mne sua Documenta Communicavit et put nihil quidqm in prjudm Alterius Partis Celavit Juritum Petiit Jam vero Pars Citta sua Documenta prosequens Cadentia Communicare offert Proinde Plurium Advs Judm satisfecisse advenit Negotium Presens Principale in Sequens Cadentia ex Alternata in Ptousko Celebranda Decidendo Determinat Jam autem Pars Citta sua Documenta circa Resolutionem Causae prius Communicare Tenebitur &c.

No 116. Inter G. Petrum Siekluski et Hedvigim Mazurińska Juriscon-
sultum Congrs Advs et Cis p Mariticm suo et Curatorem suae mne pllr. GG. Fran-
ciscum Zochowski et Evam Kraszewska Juriscon. Congrs Cis et Advs-
sum Zochowski et Evam Kraszewska Juriscon. Congrs Cis et Advs-
p Tutrm G. Franciscum Zochowski suo et Curatorem suae mne pllr
Judm Cittonis Plurium suum ad Judm sibi ab invicem Edicti deci-
dendo Controversijs Partes Plurium Exaudiri Necessariam esse
Ingressum ad Contenta Instr et Allegatum p Utramq Plurium in-
sequens Judicior Suor Cadentia ex Alternata in Ptousko Celebranda
Edicendo Censet &c.

No 117. Inter G. Bonifacium Zochowski et Victoriam de Zochowskie
Juriscon. Congrs Advs p Tutrm G. Bonifacium Zochowski Mariti-
suo et Curatorem suae mne pllr. G. Antonium Zochowski Cis p G.
Valentinum Przezdziecki Affectam, Plures Rejicitur Cau-
ptens ad Sequens Judicior Suor Instr ex Alternata in Pton-
sko Celebrandos &c.

No 119. Inter GG. Petrum Chrowicki et Julianam Lokietnicka Juriscon-
sultum Congrs Dnos ac Nobm Michaelem Jonczewski Famulum Advs p
Tutrm G. Chrowicki suo Curatorem ac Famuli suor mne pllr GG. Fran-
ciscum Stypeski et Mariannam Cywińska Juriscon. Congrs Dnos
tum &c. Joannem Famulum Cis p G. Antonium Chrzęski Judm
Cittonis Plures Advs Plium Cis edicti Decidendo Controversijs Plurium
Exaudiri Necessariam esse Ingressum ad Contenta Instr
et Instr p Utramq Plurium in Sequens Jurgijs ex Alternata in
Ptousko Celebranda Edicendo Censet &c.

No 125. Inter M. Thomam Glinowiecki Cavalerie Nationalis Prefectum
Advs et Cis p G. Carolum Turowski Insurgentem Plurem M. Ludovicum
Szymański Capitaneum Cichanowiensem Cis et Advs p M. Chrzęsto-
mum Zielińskim Insurgentem Plurem Judm Cittonis Plurium suum ad

Judicium

ad Judm sibi abinvicem Edicta deridendo Controversijs Lare ptium
Exaudita Quoniam Causa genus Inveterata suo in Judicio pmo-
vetur Proinde Judm necessariam esse Communicationem De-
cernentes pr Summaria Conscribenda p Ptem Utramq; mi de-
quenq; Jud. Sujs ex alternata in Ptonsko Celebrame Subsequen-
dam Curiet D.C.

Pro 126. Inter Jm. Stanislaum Wotowski Tribunum et Commissa-
rium Civiliter Militarium Ptus Ploens ads p M. Chrisosto-
mum Zielinski Jusum Ptem Jnfus Jakub Szlamowicz Za-
bisz et Josef Jozwowicz Kalmon et Fabisz Szlamowicz
alq Abraham Jozwowicz Judeos Plonscens Cits p G. Antonium
Grzybowski Jdm Cittonem pts ads pti Citte p Solvone Summe
Quadringentor octuaginta Flr Pold p Initio Cretho Triguta p-
Cits ab ads acepta provenien Scripto manuali p Cits in Rem ads
Dato ad Solvend Specificate Edicto deridendo Jus istendo Cits Sen
Decernit Jdm Quatenus Jus Citti Pretactam Summam Qua-
dringentor octuaginta Flr pold Jre et p Fra Ides pt Jm Simul
et Judicium Quinquatus Anno Futuro 1791 Jnsidens coram
Officio et actis Gren Ploens sub Pena Bnis in casu Contraventio-
nis circa Impem faciend publicanda actori Solvant et Enumerant
Luta p Cits pena Septem mar pold pti ads in Jmo et sub Rigore
quo supra Judicio suo totiens in Instanz pria die Junis Solvenda
Nihilominus in Sublationem Condemnationis in Jud sujs in Pton-
sko die 29 mens maij Anno labens, hac in Causa obtenta Jus
Citti Solvant Penam Duplicem 14 mar Pold pti ads in Jmo et sub-
Rigore quo supra Judicio Suo Penam Simplicem 14 mar-
Pold in Instanz sub Distincto Rigore ex Registro Penalium
Extendendo Solvant. D.P.C.

Pro 127. Inter Jm. Stanislaum Wotowski Tribunum et Commissarium Ci-
viliter Bellicum Ptus Ploens Ads p G. Chrisostomum Zielinski Et qui-
niam G. Joannes Loginski Cits genus in Jmo Disparet et se Conde-
mnare pmittit Proinde sup Eod Citto dispares in Causa Solutio-
nis Quotlar Unius Septem Aureor Hungaricad Altenis octuagin-
ta Novem Flr et gr acto Decem 788 cum pensione ab Eis et Sem-
inis provenien Liberationis ab Jmpetitione G. Zarembow Per-
mittitur Condemnatio ad quam publicandam additur
Mtis Judicialis Publicatum.

Pro 128

No. 128 Inter GG. Adamum et Casimirum Malewskie Actr p Eumd G. Adamum Malewski suo et suprascr Coad mde pltter Mum Michaelem Zorawski Succameratium Scr Regiae matris Cid pltter G. Matthiam Lowinski Cid pltter Cionem plis Actr Cog pltem Cid suum ad Judm p pmis Rpta Peractar Violentiar et Expeditae Immediate Recessionis Edicti Deidendo Necessariam esse Inquisitionem tam in gbationem Objectorum quam Damnor ac Contenta Imi et Probationis Plis Actr in Sequen Jud Sijs ex alternata in Mtonsko Celebrand Edictum Censet &c

No. 129. Inter GG. Adamum et Casimirum Malewskie Actr p Eumd G. Adamum Malewski suo et Zabis suj mde pltter Mm. Magdalenam De Zbonskie Ord M. Martini Zorawski Dapifer Plis Plorem &c. Matrem Jacobum Superintendentem Missionis Provinciae Josephum Vexilliferum Sanocen Joannem et Casimirum Dapifer Plorem Zorawskie Cittos p G. Hiacynthum Przedpelski M. Michaelem Zorawski Succameratium Scr Regiae matris Cid et Actr pltr Mm. Severinum Malewski Tribunum Terrae Visiogr et Mtonian. De Kiselnickie Jnrem Conges Cid p G. Franciscum Drazinski GG. Mariannam De Zborowskie Ord G. Adami Niedrzwiski &c. tum Josephum Seniuthowski et Franciscum Niedrzwska Conges Albertum Draszewski et Josepham Niedrowska Jnrem. Conges Michaelem Przedpelski Petrum Orzeszkowski et Josephum Woyciechowski Cid p Cosel GG. Seniuthowski Draszewski et Orzeszkowski suis et suprascrum Cittor mibus pltter Judm Cittones Plium sibi abinvicem edicto deidendo Controversijs Partium Exaudito Lugnian. Causa cognit sine Condne deinde Requirit Proinde Necessariam esse Cognitionem ad Fundum Bi Malevo Judicij suj aut GG. Cameranor Imium Plorem Captato Tempore satis Tempestiva divisaone Cognitionem adinvenit. Quod Judicium sive Officium Carmle Jrre Plorem Mutuo Plium Sumptus Condescensionem ante Omnia Comportationem Documentor ad Causam spectans, prio petendo Jurto p quem Competiens demandabit Quibus Comportatis de Propietate Prator ac ademptione Bor et Violentijs Damnis Injurijs Inquirat Investigabit Inquisitiones expediet Dubia quaevis resolvet eisq resolutis et discussis Jurta a quo interrent tum et Calculum ex ademptis Fundo si patient accipiet Penas p qualitate Facti et dementi sup quo Interrent Jro gabit Satisfactionem Dnminor Cij et a quo

debebit

debebitur p stand Sententiabit Plesg in Obus et Singulis Pretensionibus Nihil Intactum et Presolutu relinquendo p Exigentia Legis Justitie ac Documentor finaliter deinde Disjudiabit et Proferabitur Cujus Decisioni ptes parere et Judicatum pati sub Pena Bnis illo in Imo Condnis sup pte Contravenienz publicanda debebunt Luita Pena Septem Mar Pld Pti p Plem Compensanda Judicio suo tolle ab Utrag pte Solvenda et quo Condnis Imo Ptes quos Voluerint et Negotium poposcerint cum Potestate Formandi Reciproci autoratus adeitent, aduitando sub Rigore quo Supra Comparere Tenebuntur. D.P.V.

Pro. 131. Inter A. Stanislaum Wernik Civillatorem actu p G. Chrisostomum Lielinski Jllocm M. Antonium Nosarzewski in Exercitu nationali Ducatu Lothmagistrum Civilem Bellicum Commissarium Terra Pechan Cito p M. Petrum Ludowski, M. Josephum Ubysz in Exercitu Ducatus Prussiae Cito p G. Valentinum Strzeszewski Comparens et se cum Judice Controvertens. Quoniam Pars actu Plem Cito ex Vi Jnscti fori p M. Ubysz scripto designati ad Judm suum Convenit et Eod Scripto Vindicationem Summae p actu Extensa ex Bonis Lucievo Concludit. Judices Foro Causae huic Competenz adinvento Plebus predere Mandat. Jnsistendo Sero Mnti in Solsniki Die 16ta Junii Anno Currenz p M Ubysz Cito in Item actu dato sup Quottam Undecim aureor Hungaricat p missio scripto apeuratu actu p Gratiano Testi natus S. Joannis Baptae Anno futuro 1791. Venturis coram Officio Actis Cens Plorem sub Pena Bnis in Casu Contraventionis circa Mpsum Jnscti publicanda cum Luita Pena Septem Mar Pld Solvat Lua vero A. Wernik Existentiam Summae Mei Ubysz apud J.M. Nosarzewski non p bat Proinde ab Intercessione in Exclusione p tacta Summae Judm J.M. Nosarzewski Tanlesper libenem mittit D.P. Vigore

Pro. 132. Inter G. Stanislaum Mitoszewski actu p G. Chrisostomum Zielinski G. Joannem Turzycki Cito p ptter Judm decidendo Coram ptis actu Pte Cito edita Controversijs Plum Exaudito necessaria ehe utrag Plum Item Comparitionem p Sequenz Cadentia et alternata in Monsko Celebranda P.C.

Pro. 102 Inter G. Matthiam Wiechelki actu p ptter GG Petrum et Mathaeum Sie

Mathaeum

Sieniątkowskie Cto p. G. Valentinium Strzeszewski Judm Inscriptionem sub Nro Centesimo Secundo p. Ima Agnoscens Plbus Conem Acti cois Cltis suum ad Judm edlis desiderio Necessariam esse hanc in Causa dilationem Inquonis p. Sequens Jus, tam in Probate Probatis Emendationem ab Objectis ex alternata m. Pte Sko Celebrand Cadentia eduens adinvenit H.

Actum in Kaisz in Tmis Comitiis Tribus Dom. Districtuum Kaiensem sitnat. et Nonum Fabte in Castro Testi S.P. Simonis et Judæ Aplor sueti. et Die 29 Mensis Octobris A. Dni 1790. Protractis.

No 134. Inter M. Ludovicum Szymałowski Acti p. G. Melchiorem Miączyński Elguoniam G. Antonius Gizeński Cto p. Sens in Imo Disparet et se Condemnare p. nititur. Vnde sup Eod Cto disparens in Juro Decernens Penar Ipli non Manutentionis Cltis Tenuit ac. Alijs Contentis Jno expressis Decernitur Condemnao ad quam publicand addit Ptis Judis

Publicavit Actis.

No 137. Inter G. Joannem Grabowski Acti pter. M. Gabrielem Szpliński Subdapifrem Vitcominens Cto p. G. Valentinium Strzeszewski Jno Jno adinvento Plbus Causam pregui Jubet. In Posicem tione Judm Conem Plis Acti Pti Cto p. Attentatis Violentijs Decernens penalitatis Suum ad Judm edlis decidend Controversijs Plium indud exaudd Necessariam esse Inquonem ad Contenta Macnis et Inonum p. utramq. ptem Sequens Jus cujs ex alternata in Ptonsho celebrand subsequens Censet. J. H.

No 140. Inter G. Josephum Kierski Acti pter. G. Marianum Kanowski Cto p. G. Carolum Turowski Citationem Acti Cois Cltis summa ad Judm p. Solutione Summæ Triginta Quatuor Aureor Hungaricalis p. Cto ab Acti ad Sensum Manuale Die 15ta mens. Febr. Anno Curreno in Bonis Kanowo Pdgurne Datuali mutuo Contracto rem cum perpetua sione ab Eade Summa provenien Edlis decidend Insistens Cio Scripto Statuit Judm præsens. Quatenus suprascriptus Cltis attendatam Summam Triginta Quatuor Aureor Hungaricalis modo p. misso Debiti cum pensione ab Eade provenien Annuali in et p. Tra Dcta. pt Tm Sum et Individuæ Trinitatis Anno futuro 1791. proxime

Ventura coram Officio et Actis Cene Ploien. sub Pena Bnis
in Casu Contraventionis circa mpcm Jnte Jamen publicand
ad manus et Dilacionem Aud absq quibusvis Effugijs Juris
et ptestaonibus Justitie Solvat et realiter enumeret Lecta
Pena Trium mar Tab Aud in Jmo et sub Rigore suprasens
Judicio denig suo totie in Instanz sub Distincto Rigore ex Legis
Penalium extendend p Cid Solvend D. T. V.

Ao 1742. Inter GG. Franciscum Konieski et Annam de Chadzynskie Jnu-
cem Conges Aud et Citos p G. Carolum Chadzynski. G. Mathiam
Konieski Cid pter. GG. Vincentium Zalewski et Mariannam de
Girzenskie Conges Parentes ac Albertum Tytium Zalewski Cid et
Aud p Eumd G. Vincentium Zalewski suo Contis ac Filij Suor-
me pter Jnste Jakub Majorkiewicz Aud p Eumd G. Zalewski
Judicium Jmos p Decima Judicij sui Contos decidendo Dene-
ri Ptes utraq reponere suas Jnguones idq in instanz Et que
Eor ptes videlicet GG. Konieccy in Articulis Judicio suor Caden-
tia Quinque Testibus. Jam vero Gsi Zalewy in moderna Cadentia
ex Testibus reposuerunt, et in eis Jnguonibus psistant. Pro-
inde Judm ad lectionem Earm Jnguonum deuenit. Quibus
lectis et maturo deliberamine ppensis Et quid quo spectat
Autoratum GG. Konieckich Com GG. Zaleskie et Jnste Jakob major-
kiewicz Arendatorem Justitiæ Quando quid ex eis Jquenibg
plenimode Dedicitur Gsos Zalewskie Cid multo minuto rem Sortem
sup Bonis Konicino qm G. Konieski aud possedisse in Sylvis tam
Lodic Bor Konicino nr Eosd GG. Konieckie et Zaleski ac Alios Eord
Bor Konicino Heredes in Edivisne manere Arbores tam p Eumd
G. Zaleski quam Jnste Jacob majorkiewicz ad eremandum ere-
matum et Lucrum excidisse. p G. Zaleska Conten Obsidendo Vi-
am Gso Konieski nulla ex Jnde Eumd G. Konieski aud Jnfestasse
aggravasse, Certo Tempore p G. Zaleski in Domo Vilna Lites et
Contentiones cum Eod G. Konieski nulla ex Jnde mouisse et hinc
tempons ac alijs diversis temporibus p Eosd GG. Zaleskie Con-
juges GG. Konieckie aud malevole Jndignasse et opprobrijs affe-
cisse. Ad ultimum p G. Zaleska Contem Domum GG. Konieckich
ad veniendo Famulum Jn servicio Gsor Konieckich nulla ex Ratione
converberare attentasse Violentias pegisse Proinde Judm Cenisus

Deductis punibilibus eisd GG. Zalewskie adinventis Decernit
Judm quatenus Jdi GG. Zalesny Conges Turnim Castri Vbcen
superiorem Jn et p Tra Ida pt Fm S. Cathanna Virginis et
Martyris Anno p.sen Ventura Ingrediantur Episq Sessio-
nem p Spatium Duar Septimanar continuent et expleant
nec non in Eggressu de Turni Jdi GG. Zalewsey Conges Pe-
nam Dupliem Vlmar Pold tumquog et Jphe Jacob Ma-
jorkiewicz eor Jn Tmo illic penam Dupliem Vlmar Pold
in Bonificacionem Damni p Exusionem Arbor Causati G. Fran-
cisco Kowiecki coram Officio et Actis Cren Vbcen sub Pena
Bnis in casu Contraventionis cima inpsum Jn Jdi Jacobum
publicanda. Judicio suo Omnes Penam Simpliem Vlmar
car Pold in Jnotam sub Solito Rigore ex Decro penalium
extendendo solvant et Enumerent Quo vero attinet Actora
tum GG. Zaleskich. com Gros Kowieckie p motum quando quid
ex eisd Jngressibus p.batur p G. Mathiam Kowiecki Jphe
Arendatricem in Taberna G. Zaleski aggravasse et cola-
phisasse p G. Kowiecka G. Franciscum Kowiecki Contem G. Zale-
wska Contem ad p.sentiam p multar Personar Contemptuasse
disgustibus affecisse Dotam a Curru Jn Jdi Majorkiewicz
Arbores ex Sylvis mes diversis Vehem p G. Kowiecki Cusecasse
Proinde Judm attentis Deductis et quib quo refert Consecutio-
nem Dli Signid Eisd Jngressibus Prefatus Jphe Ma-
jorkiewicz Arendator retentu Continua exusionis Sylvar
redarguitur ose se Reus Proinde Judm p Consecutione Episde
Dli Penalitatem G. Kowiecki haud minoni Judicat rec
bonificacionem Dotis posse p.tendere arbitratur Jam vero
p Lesione Gsd Zaleska G. Kowiecka Penalem Judicat Deer
nendo quatenus Eade G. Kowiecka Turnim Castri Vbcen Su-
periorem pt Expletam p GG. Zaleskie Sessionem Turnicam
eade die Ingrediatur episq Sessionem Spatio Trium Dier
continuet et expleat nec non in Eggressu de Turni G. Fran-
cus Kowiecki Interced Dotem Suam ac etiam p Cola-
phisatione Arendatricis Penam Simpliem Vlmar Pold
G. quog Mathias Kowiecki Jdi Penam Simpliem Vlmar
Pold Eide G. Zalewski coram eisd actis Cren Vbcen sub Pena

Banionis

Bnis in casu Contraventionis circa mpnem in Ibi faciend
publicanda Judicio suo p medium Earū mar in Instanz
sub Solito Rigore ex Regro Penalium Extendendo Sol-
vant Deim Presenz Vigore

Pro 144 Inter GG. Michaelem et Albertum Sokolnickie Fratres-
mm se Gmos actō p G. Michaelem Sokolnicki suo et Fra-
tris sui mē pctor M. Thomam Horwowieski Venatorem
Terre Visogr Citō p G. Josephum Sosnowski Judm Imum
p Antenios Deim Judicij sui contum deidendo Contro-
versijs Mum Exandō Judm decernit Quatenus Satisfa-
ciant Pres Decō Judicij sui mpanita Communicaonis
Documentor idg in instanz Et quoniam G. Michael Sokol-
nicki actor sua Documenta communicavit pti Citta et
sup Qualem Communicaonem Documentor gvio Summa-
rio Consumptō ad Jurium se se habit Proindē admissibili
eōr admento in Eam Justi Rotham put Omnia Doca-
menta ad Causam presenz spectanz realiter Communicavit
et Nihil quidqm in Judm attentus pti celavit, Citat
Jta G. Michael Sokolnicki Rotha qua supra Jurium suo et
Fratris sui mē quo attento Eund G. Sokolnicki Decō Ju-
dicij sui ratis seipse adinvenit et negotium principale p
Sequenz Cadentia decidendo judicat Pars vero citta sequē
sua Documenta p Sequenz Cadentia pti ad Communicare
offert Proinde eas Documenta circa Resolutionem princi-
palis negotij in Sequenz Cadentia ex alternata in Pons Ste-
Cabrum Communicare tenebitur. T.C

Pro 147 Inter M. Michaelem Zorawski Camerarium Sē Rē Matis
Actō pctor GG Adamum Makowski et Valentinum Matowieskie Citō p
eund G. Adamum Makowski suo et G. Matowieski mē pctor Conem
actō Con Citō sum ad Judm p penis Legis partar Violentiar Did
deidendi Necessariam esse Inquonem tam in p Sationem Obje-
ctor qm Emundaonem in Sequenz Jud sui ex alternata in Pons Ste
Celebranz ad Contenta Jnii et Protestationis Pcis actō per Ultrang
pctem Eduenz Consul T.C

Pro. 148 Inter mm. Joannem et Agnethem actō G. Francisci Zabinski C.R.V.
Fratrem et Sororem inv se Gmos Podolae actō p Eund M. Podosi
suo ac Sororis sue mē pctor GG. Fabianum Nicinskie et S

et Sophiam de Niesułowskie G. Simonis Smolenski Contem seu
Uthosq Conges Actos p Mantum suo et Contes suos mie pter G. Gre-
gorium Turski Minorennem Cid p Etatem G. Smolinski Aduen-
cum et Tutorem Judicium Deuidendo Attonem Ths ad Ptas Cte
dild Controversijs ptium Exaudiri Judm affectam ptibus Neces-
sariam esse Condnem ad Judicium Bonor Niesułowo Judicij
sui aut GG. Cameranor Immo Proxeneta Captato Tempore Tale
Tempestiva avisatione Conducens Adinvenit Quod Judm sive
Offm Camre Nunc Deuove Absentia non Obstante Me-
tuo Mum Sumptu Condescensurum Ante Omnia Comper-
tationem Documentor Massam Substantie ob Eppartinj
Niesułowski et Joannę Sawczynska Conjugis Avor Suor
ab Emulam Fori Comprobatione Jurat demandabit quibq
Comportatis et Onenbus si Apparuerint Liquidatis ex ea
Substantie Cognitis ex resolut quibq Dubijs et Constituta
ejusdem Massa Dotem Competentem p Rte G. Eoe Niesułowskie
modernor actor Matris Adinvenict Solutionem p Rte Cjus
et aquo debitum Summe Dotalis decernet rigores Aucte
ctes Imos p figet Satisfactionem Omnimos etiam Cjus
expedient Inquenibus si Opus fuerit sibi ex tanta Senten-
tiabit Ths in Obnes et Singulis Pretensionibus Nihil mita
ctum relinquendo p Exigentia Legis Justitie Imor ac Docu-
mentor finaliter Deinde disjudicabit et moderabit Cjus
Decisioni ptes parere et Judicatum grati sub Pena Cjus illo
in Imo Condnis exp Rte Contravenient publicanda debebunt
Lucta Pena Septem Mar Pol Rti p Rem Commensanda Je-
dnio suo tolle ab Utraq pte Secunda p quo Cuidmis Imo
ptes quos Voluerint et Negotium proposuerit adeiunt cum
potestate Formandi Recursor autoratus edictandi sub Lego-
re quo supra Comparere Tenebuntur D.P.V.

Ao 180. Inter G. Franciscam de Cywcinskie G. Hiacynthi Zaremba
legivi maritj Contem actr p G. Franciscum Dramińskj GG. Paulum
Głuszenskj Matthiam et Franciscum Wielańskie Cid p G. Anto-
nium Swiateckj Cronem actr Cong Cid suum ac Judm p Consti-
tutionem Massa Substantie materne Mobis et Immobis advenient
Dotis ac Solutionę Cjus edicti decidendę suspenso toto negotio Neces-

Necessariam esse Condnem GG. Camerariów Trium Morem ad
fundum Br. Zgliczyno Witowe Condnem adinvenit Cui GG. Ca-
merarij Unius absentia non Obstante Captato Tempore Via
de adventu suj tempestive faciens Assistione Mutuo Ptum Sum-
ptu Condnem Condescensuri Comportationi Documentor
Causam Ptes Coram p Summarium Consentiens Mediam
Juratoria suja Realem Conscriptionem Seminarij p Ptes pre-
standa Comprobatione demandabit Quibus Comportatis
massam Substantiae materne Nobis et Publis liquidatis Obis
Creditoribus ad hanc Substantiam se se Legitime Constituent
ex qua Constituta Dotem Competentem ad Mentem Legis admen-
surent Solvendq una cum prizione p Re aud assignabunt
Actis quos vis Resivos Cognoscent resolvent Satisfactionem
Omnimor, que et quanta a quo prenent p stanq Declarabunt
Ptes q in Obis et Singulis Pensionibus Nihil Intactum et Pre-
Solud relinquendo finaliter decidet dijudicabit et Moderabit
Cujus Decisioni ptes Utraq parere et acquiescere ac Judicatum
pati sub Pena Bnis illorum Imo Condnis sup Pte Contravenien
publicanda Lata Pena Septem mar Pol Pti p Mem com-
pensanda Judicio Denq suo totiq in Instanq solita Juris praxi
p Cti Solvenda p quo Condnis Imo ptes quos Volumint
et quos Negotium po possent adiutent adiutandi subeuntibus
Rigore quo supra Comparere et Judicatum pati Obstringunt Ea D.P.V.

Nro 151. Inter G. Thoman. Szaftowski aud p G. Antonium Sowa
tski M. Franciscum Zabicki Cid p G. Franciscum Draminski
Judm Loco huic Causa adinvento Coram Ptis aud ptis Citte
suum ad Judm p Solvone Summe edi decidenda Controversijs
ptium Inducis Exaudiq Quorsum Causa Gens Inveterata
Proinde Necessariam esse Dilationem communicationis Docu-
mentor p sequens Jus Jujs ex alternata in Stonskie Cele-
brandq subsequens Censet J. C.

Nro. 152. Inter G. Josephum Rupnieński aud pltem GG. Leonardum et
Simonem Chrzanowskie hum Stanislaum Bojanowski Cid et Fi-
dium pltes. Fuit quia G. Ludovicus Chrzanowski Compantionem
non Insenbit cum tamen Ptes in Causa repositis Inis Condemnationis

Prima in Ptonsko Die 2ma mens maij A.o 1708. Altera in Radiz Die 6ta mens Junij A.o 1709. Tertia in Ptonsko Die 5ta mens Ejusd Anno Ipsius 1790. ex Instantia J. Josephi Lupienski sup J. Ludovico Chrzewski Obtentus plenarie Convictus esse deducitur Promde eum Obstante Contumacia Ejusd J. Ludovici Chrzewski Pabis ad dies Comparend Judm negotium inducre mandat in Judicio ne negotij ejusdm Causa dies sine Inquovenibus deindi requit Promde relassandam esse Inquoenem p Sequens Cadentia ex alternata in Ptonsko Celebranda p ptes Abasq ad Contenta Jmi Pisaide et Mpnam Utrarq Pturi Expedienda Judm Censet J. C.

194 Inter GG. Simonem Skarzynski Nunciatum et G. Josephum Lopsowski BCPtonen Sororium ad pter Ipsius Szaja Majorkiewicz et Jabis Jozefowicz Judeos et Incolas Ptonsen Cid et Prdicm p G. Antonium Grzybowski Judm Ptonen Pbis ad Cur Plen Ottam Summ ad Judm addd deidendo Controversijs Pturi Jmdud Exandid Quando quid Judicio suo deducitur p Cid Jmfm Jabis Jozefowicz ab ad Summam Quadringentor Flr Pold ad sensum Manuale de Data Ejus Die 22. Junij 1788. anno datand exrendenda Provisione mutuo Contrahisse et Eam Summam Deuo advocatiali Ptonsen Die 12. mens Obis Anno Elapso 1789. Inter Eumd G. Skarzynski ad ab una et Pretium Jmfm Jabis Jozefowicz Judeum Ptonsen tum Jmfm Szaja majorkiewicz pdd cum prisione p Ke Ejusd G. Skarzynski adjudicatam esse Promde Judm attentis omnibus Documentis docuit Judm quatenus Jdc Jmfm Jabis Jozefowicz Cid p dictam Summ Quadringentor Flr Polk cum prisione ad Eam Summa pvenien ab Altera Quietanc retenta in et p Praedicto Festo P. Trium Regum anno futuro 1791. Imdem coram Officio et datis Ctis Ptonen sub Pena Bnis in Casu Contraventionis recognitis in Jdic Facienc publicanda pti ad solvat et Enumeret Lucia p Cid pena Septem mar Pold Pli ad in Imo et sub Rigore ejus supre Judicio suo totis in Instanc Sub Solito Rigore ex Regio Penalium extendendo Nihilominus Jdc Jmfm Jabis Jozefowicz Cid in Sublacnem Condemnacnis coram actis civilibus Ptonsen in Imo Satisfactorio Obtento ac p Contraventione

Ende Deus

Eius Decreto Solvat Tenam Dupliem Vltmar Vold Pli ads in Imo
et sub Rigore quo supra Judicio suo p medium in Instan sub-
Solito Rigore ex Regio penalium Extendendo D.L.V.

Nro 161. Inter G. Thomam Rubiki ads p G. Melchiorem Miaczyn-
ski Et quoniam G. Antonius Kosobudzki et Joannes Starzewski
Cels Rem in Imo Disparent et ac Condemnare mittant Pron-
De sup Eisq Citus Disparens in Loco Solutionis Summar-
Imo Comprehendar Decreneq penalitatis p Contraventio-
ne Decto ac in aliis Ceream stantijs Deueniatur Condemnae
ad qm publicianq Addetur Mlis Judiis Publicatum

Nro 164. Inter G.G. Matheum et Petrum Koskowskie ads Bartholo-
maj Filios ads p Eumq G. Matheum Kolkowski suo et Fra
tris suj Naturminoris mne pter G. Ignatium Niedrowski Cels
et Judicem pter Quoniam Pars ads Imo suo pten Citam p Sta
tutione Leo Matthej dicti Nawolski p Juitum cum Lra Mari-
anna Blasikowna de Bonis Kraszewo Gatti seu Wlodki actor he-
redib Matrimonium Fundo Annexo suum ad Judm Conve-
nit Proinde Judm statuit quatenus supraf. G. Ignatius
Niedrowski Citus ad dictos Subditos p Sequem Cadentia Ju-
dicior suor in Ptonsko ex Alternata Celebranda Statu-
at Termino Cento.

Nro 165 Inter G. Vitonam de Kurzborskie primi ads G. Bartholomej Kusko-
wski B.C. Rocum. Secundi ad Dens Voti G. Ignatij Niedroski Sessionis ma-
riti et in Separatione cum Ipso Existen Contem ads in absia G. Matthj
Kuskowski Silij suj pter G. Ignatium Niedroski Cels pter Judm Citatum
Pls ads Pli Citte suum ad Judm edib decidendo Controversijs partium
Judicij Leandis Quoniam Pars ads p Cassatione Insertionis debitorea
p ads in Rem Ejusq G. Ignatij Niedroski Mandati suj Decisi sup Summa sexa
Mille Quingentor Flr Polon in Vrbali Civitus Statu mitae ex Re male Ja-
ctaonis suj suo in Judicio agit Proinde Judm suspensa Resolutione
Ejusq Insertionis Necessariam esse Juguonem tam in probationem q
que reprobationem Ejusq male Tractaonis in Seguem Jus Sejs
exalternata in Ptonsko Celebranq p Ubranq pten Deueniq Censet Pl

Nro. 166 Inter Prem Dnum Vincentium Mielewski Praepositum
Camenecen Bd Rzewin cum attineq Commissarium Dnum tum G.

Andream

G. Andream Cywienski Administratorem ads p Eund G. Cywienski
suo et Dñi sij nunc pller G. Bernardum Gosnicki Cds pller Coram
Judicio p seu Comparens et eorum Judler Controverten quar Par-
tium Controversij suo coram Judicio Judud Exaudd Cionem Pls ads
cum Cds suum ad Judm p quem Kptu Attentatar Violentiar dcti
Deudend necessariam esse Inquonem tam in p batonem Objc-
tionum qm Emendationem ad Contenta Tmi et Probationis
Pls ads in Sequens Jud Sijs in Ptonsko ex alternata Cele-
brand Eduend Censet. T.C

No 168 Inter G. Elisabethem Kurowska Relictd Viduam ads pller
G. Thomam et Hedvigim de Trembinskie Juvem Conges Paren-
tes Antonium Filium Kruszewski Cds p Eund G. Kruszewski
mantium et Parentem suo Contis ac Filij suor nunc pller G. Mi-
chaelem Gotembiowski Cds p Eund Judm Cionem Pls ads Pti Cds
dcti Controversijs ptium Exaudd necessariam esse hac in Causa
Inquonem p Sequens Cadentia ex alternata in Ptonsko Celebrand
p Utrasq ptes ad Contenta Tmi Pls ads et maonem Partium
Utrad Expediend Judm Censet. T.C

No 169 Inter G. Josephum Gutkowski ads et Cds pller G. Anto nium
Gutkowski Cds et ads pller Judm Cionem ptium sibi succin dcti de-
cidend Controversijs ptium Judud Exaudd necessariam esse
Communicaonem Documentor p Sequens Jud sui ex alternata
in Ptonsko Celebrand Subsequend Censet. T.C

No 171 Inter G. Antonium Gutkowski et Eufrosinam Ciotkowska Juvem
Conges ads p mantum suo et Contis suae nunc pller G. Josephum Gu-
tkowski et Luciam de Chrzynskie Juvem Conges Parentes tum
Mathiam et Mariannam Filium et Filiam Gutkowski Cdos
p Eund G. Josephum Gutkowski suo Contis ac liberor suor nunc
pller Judm Deudendo Cionem ptes ads pti Cdos dcti Controver-
sijs ptium Exaudd necessariam esse Jnqnem in Causa facti Jnqui-
sitionem p Sequens Cadentia ex alternata in Ptonsko Celebrand
p Utrasq ptes ad Contenta Tmi Pls ads et Mpsum Utrasq ptium
expediend Judm Censet. T.C

No 174 Inter mm. Theresiam de Konarskie ods M. Michaelis Wrzesiec
Pinensis Novogrodens Contem Relictd Viduam Matrem. Walber

turn

Ad albertum Franciscum Josephum ad Prlem ad mae Rndum Joannem Canonicum Catrdlem Kijovien Filios Wrzeszcze actd p M. Chrisostomum Zieliński. JM. Petrum Bonkowski Vexillifenis ~~[illegible]~~ et Civiliter Bellicum Pltus Plocen Commissarium Citd p M. Hiacynthum Przedpełski Affectans Ptibus Reijcitur Causa psens ad Sequens Judicior suor Tmos ex Alternata in Płonsko Celebrandos Termino Conservato

## Ex Regestro Terminorum Factorum.

Nro. 1mo. Inter G. Joannem Owsienicki actd pltes G. Valentinum Kotakowski Citd p G. Thomam Gutkowski Et quoniam Comparens G. Kotakowski Citti a Compartione Recedit et suum Principalem Condemnare pmittit Proinde sup Eoa Citto disparens Rne satisfactioni Dilationi Majoris Contraventionis Decreto Injunctae Educendae Inquonis decernens Penarum p Abscisione Manuum tum p alijs Violentijs pmeritar pmittitur Condemnao ad qm publicans additur Mlis Judtis

Publicavit Mlis

Hec Condemnao sub Actu Sequens Extradatur

Actum in Raciąż in Tmis Comitibus Tmibus Plocen Districtuum Raciąsien simul et Plonscen Fra 5ta pt Tm S. Lucae Evangelistae proxima scilicet die 21ma Mensis 8bris A.D. 1790. Celebratis.

Nro 2do Inter GG. Bogumillam de Kocięckie actd G. Antonij Kocięcki crudeliter Interrempti R.C.V. Matrem et Albertum Minorennem Filium Kocięckie nec non Albertum Kocięcki Ejusd G. Alberti Kocięcki Minorennis Avunculum actd p Eamd G. Bogumillam Kocięcka Matrem suo Filij ac G. Alberti Kocięcki mne pltes. JM. Antonium Wessel. Succameranum Sae Rae Mattis et Commissionis Civiliter Bellicae Pltus Plocen Commissarium Citd et actd pltes G. Petrum Rachocki Citd p G. Franciscum Draminski M. Ignatium Luboradzki Judicia Crens Ciechanovien Citd et actd pltes Nblem Valentinum Chmielewski Br Unieck Scribam Proventualem atq Lsos Ignatium et Valentinum de Eisd Bonis Unieck Subditos Citd et actd p G. Franciscum Draminski

Lum Gabriel

L. Gabrielem de Bonis Grzybowo Civilatorem Cls et Aud. p. m. Lubo-
radzki Dnum Judm tam Tmum p. Dnum Antonium Judicij sui Adato-
ratum Jm. Wesel. in junis Eduena Sententij Prolatum Contum Quam
aditiones ex pte GG. Kowalskich et Com Jm. Wesel. et Luboradzki ex pte Mi.
Luboradzki Com GG. Kowalskie ad Jnvidentiam Actoratus Jm. Wesel Dnd
Leudena Eisq ptibus ad Nexum Antonios Dni Sententia Eduena
Instantanee offerens Idurco ad Diem Mtis Judis ad pnuntiand super-
Jncorruptionem Testium Just Rotham gstitement tam G. Bogumilla
Kowalska suo et Titij atq G. Alberti Kowalski mne gm. M. Ignatius Lu-
boradzki itie suo et L. Gabrielis Civilatoris mne tum quoq G.
Petrus Lachocki suo ex interesse atq G. Valentinus Chmielowski suo
et Principalis sui mne Juste sup Jncorruptionem Testium pre-
stitement pt quae gstita Interrogatoria Consentiant Testes Nomi-
nent Sententia edicant, Eduxerunt et ptibus Extradiderunt
quae in Sequens Cadentia ex altenata in Ptonsko Celebrand
reponere Tenebuntur J. C.

Do. 3tio Inter GG. Vincentium Zalewski et Mariannam Girzinska Juri-
um Conjges tum in sui Jakub Majorkiewicz in Bonis Kowalewo
Tabernatorem Aud p. Cum G. Vincentium Zalewski suo et su-
prasenjti Coadd mne pter GG. Matthiam et Franciscum Adal-
bertum de Chadzynskie Conjges Kowalskie atq Carolum Cha Dzyn-
ski Cls p. Cum G. Carolum Chadzynski suo et suprasenjti Con-
citald mne pter Tmum p. Antonius Dominus Injunctis Edu-
cend Inquonis inter ptes Comparend in Antecath Jra sup
emanand Certum Leudena In Satisfactionem Eis Duo Addictur
Mtis Judis ad pnuntiand Juste Rotham sup Jncorruptio
nem Testium gstitet suprasenjti G. Vincentius Zalewski
Aud suo et Alior Aud mne Jnduat Testes et Inquonem cram edu-
cat idq in Justam Testes Juduxit et Inquonem suam eduxit
ed tantum circa Jnvidentiam Causae ex Actoratu GG. Kowalskich Com
Cum Zalewski in Modernam Judicior Sui Cadentia p mo-
dum Reponere pars Aud Tenebitur. J. C.

Do. 4to Inter GG. Adamum Kalkowski et Simonem Dum Salomeam Gronowska

Ejusdē G. Adami Kalowski Contem acto et Citōr p Eund G. Adamum Kalowski suo et supraserorem Caus et Conatab mē pdter GG. Fabianum Parentem Joannem Adrigim et Salomeam Filium et Filias Ostrykowskie Cds et act p Eund G. Fabianum Ostrzykowski suo et aliōr Citer et act mē pdter Eund Dictum Pdat Cds p Eund Tmum p antenios Decimō Injuncte Eduend Inquonis in anteatis Jud sup mr ptes Comparen Datum Contum Decidend in Satisfactionem memorat Deinō additur eisd ptebus mlis Judlis ad pmuniand sup Incorruptionem Testium Justi Rotham p Stet P. Fabianus Ostrzykowski suo et supraseror Caus et Conatab mē ~~pdter~~ G. Adamus Kalowski suo et aliōr act et Etab mē ~~pdter~~ post quæ pdta Juta Constit and Interrogatoria Eand Sebscribend sibi, communicend Testes Nominand. Inquisitionem Educand. instantia nē Eduxerund Testes et quia J. Ostrzykowski Quingq. vero Kalowski in Causa ~~Testibus~~ Inquisitionem suam Eduxerund, quam in Segnen Judicij sui repetere tenebantur ac Testibus.

Datum in Kalisz in Mnis Combis Tribus 2 Locen Districtuum Kalisiens simul et Plocens sta Cta pt. In S. Lucæ Evangelistæ prima scilicet Die 22. Mensis Anno Dñi 1790. Celebratis

Nro. 5to. Inter G. Martianum Kanowski act pdter G. Andream Kanowski Cit pdter Tmum p antenios Decimō Injuncte Eduend Inquonis inter ptes Comparen in anteactis Jud sup Lis Contum decidend in Satisfactionem attendit. Deinō additur mlis Judlis ad pmuniand sup Incorruptionem Testium Justi Rotham p Stet p Martianus Kanowski. Quo attento Juncto Interrogatoria actor Consentiat Consera Communicet Regestrum Testium Removet et ad Cittes Subsenbat idq in Instanc Conscripsit Par. acti Interrogatoria eaq subsenpsit et pti Citte Communicavit ad Inquisitionem suam Quinque Testibus Eductam, In quibq. actor. p sist. p Segnen Cadentia in Plonsko Celebranda Regestr. retinebitur &c.

Nro 6to. Inter G. Albertum Chrzanowski act pdter Rdum Dnum Gregorium Gostkowski Canonicum Cathm Plocen et Commissionis Civiliter Delate Mlis Plocen Commissarium Cit p G. Antonium Swiatecki Insin

Leyzor

Leyzor Parentem et Moisich Filium Tabernatores in Bonis mto do
chowo Citto p Eumd Jnstd Leyzor suo et Filij suj mnē plter Judm
Jnsistendo Antenion Dcro Judicij suj Injuncti Edicendi Sententij Jn-
ter Modernas ples plat addit̄ mlis Judis ad pmuntiand Super-
Jncorruptionem Testium Jurti Rotham pstitit G. Chizewski actor
pstitut quoq et Jnstd Leyzor Judeus suo et Filij suj mnē sup. Jncor-
ruptionem Testium Jurtum post quē pstita Jnterrogatoria Con-
sinbant. Testes Jnducant Sentinia sua educant Etquoniam
supra scene utreq ples sua Sentinia p Decem Testes Educe-
runt Reliquos p binos Testes p Sequens Cadentia adducere offe-
runt Proinde Cosa Testes p Sequens Cadens adducant. P.C.

Pro. 1mo Jnter G. Joannem Korzybski aud plter Famatos Albertum Ku-
pniewski et Lucam Zielenziewski Oppidaneos Rauicien Cits p
Eumd Famatum Albertum Kupniewski suo et Famati Zielenziew-
mē plter Jmum p antenios Decem Injuncte educere Jnquones Jnr
ples Comparen in anteactis Jnd suj Jall Cautum Deinde Jn-
Satis factionem Cia Dcro addit̄ mlis Judis ad pmuntiand
sup Jncorruptionem Testium Jurti Rotham pstiterunt G. Joan
nes Korzybski aud et Famatus Kupniewski suo et Famati Ziele-
niewski mnē plter pt quē pstita Jurta Consinbant Testes Jntero-
gatoria et Eaq subscribant Testes Nominent sibig abinvicem
communicent et Jnquonem suam educant instantanee Consē-
tirent subcumpisent Testes Nominarunt sibig Communica-
runt Jnquonem suam et quia pars Cits in pleno Jam vero Sac.
aud Quinque Testibus eduxit Reliquum vero Testem in Sequens
Cadentia exalternata in Monsko Celebrand adducere Jenebit P.C.

Pro 10mo Jnr Jm. Joannem Antonium binarmis Sokolnicki Tribunic
et Commissionis Civilis Bellicæ plus Jm Loren Commissarium
Dnum ac P. Joannem Piatkowski administratorem aud p Eumd G. Sza-
thowski suo et Dni suj mnē plter G. Nicolaum Brzozowski Cit aud plter
Judm Jnsistendo Dcro antenion Judicij suj injuncte Edicendi Jnquones
inter Modernas ples plat addit̄ mlis Judis ad pmuntiand sup
Jncorruptionem Testium Jurti Rotham pstitit G. Piatkowski aud suo
et Dni suj mnē pstitit quoq et G. Nicolaus Brzozowski Cit hoc Ju-
ramentum sup Jncorruptionem Testium post quē pstita Jnterrogatoria.

tam in Deductionem

tam in Deductionem qm Emendationem Consentant Testes No-
-nent Inquones Educant idq in Instanq Consenserint Testes
nominarunt et Inquonem quam utroq ptes par numero
duxerunt quam in Sequenti Cadentia ex alternata
in Storulo Celebrand reponere Tenebuntur. T.C

Nro 12. Inter GG. Antonium Nigorski Dnum et Epos qmis Siemi-
-thowski ac Honestam Cathanam Kierska Famulam acts et Cts p Eum
G Nigorski suo et suprascripto Cauti mē pter GG. Jacobum Sikorski
et Franciscam de Lauzdzkie Juvicem Conjges Dnos tum Nbles
Thomam Dąbkowski Famulum Cti et acti p Eum G. Jaco-
bum Sikorski Mantum et Dnum Suo Nomine et Famuli Nor-
-mē pter Dnum p Antonius Decimo Demandato Educend
Inquonis Inter Ptes Comparend in anteactis Jur Lati Conservati
Deciendo in Satisfactionem Eiq Deco adcitur Mlis Judis ad-
-pmuntiand Sacp Incorruptionem Testium Juri Rotham Stilli
G. Antonius Nigorski suo et alior Cauti et Comitati mē atq G. Ja-
cobus Sikorski suo et alior Citor et Actor mē pt quę Citta Jurta
Consentiebant Ptes Interrogatoria et Eam Subscribant Testes No-
-minent et sibi vicissim Communicent Inquonend quam Edu-
cant idq in Instanq Consenserint subscripserint Testes No-
-minarunt sibiq Communicarunt et Inquonem et quę Pars
acti ex Testibus Jam vero Pars Citta Quatuor Testibus eduxit
Reliquos vero Testes m Sequenti Cadentia ex alternata in Storulo Ce-
-lebrand adducere Tenebitur T.C

Nro 13to Inter G. Antonium Nikorski acti pter M. Josephum Smolenski
Cameranum Trem Rosarum Cti pter Judm Judicando Antecessori
ni Dni Judiis seu Assessoris Educendi Sententiis non Modernas
Ptes plati adcitur Partibus Mlis Judis ad pmuntiand Sacp Incor-
-ruptionem Testium Juri Rotham Stilement tam G. Nikorski
acti qm M Smolenski Citti Quibus attentis Juris Consentiebant
Ptes Interrogatoria et eam subscribant sibiq alternatim Com-
municent idq in Instanq Et quoniam Utroq ptes Consen
-ptis Interrogatorijs iam in Determinatio Judiciod Tenq Inquisi

Celeum

Impossibilem Conductionem Testium ad Educnę Sententia Jn-
fenunt Judex sed Eaq; Sequen Cadentia Conducere Testantur
Promde affectans utriusq; partibus Eosq; Testes p Sequen Cadentia
ad Expediendą Sententia ~~Con~~ Conduciant et Sententiam Suam
Expediant &c.

18 Inter G. Paulum Zbyszyński Dict Strok Act et Cit pter G. Michae-
lem Krapalii Cit p G. Carolum Turowski G. Ignatium Korzybski
Cit et Act pter G. Catharinam de Zakrzewskie G. Pauli Zbyszeń-
ski Dict Strok Cit p Mantum H. Josephum Evillatorem Cit-
p G. Ignatium Korzybski G. Matheum Andrzeiński Cit pter Jn-
sistendo Dcto Jnjuncte Educnę Jnquones mr ptes Comparen
in anteactis Jnq Rigs Stato ac Tmun p id Dcmum Conclum
Decidendę addit Rtis Judicis adjnuntiandę sup Jnterruptionem
Testium Jurti Rotham Jnstituent Gai tam Paulus Zbyszyński
suo Actor et Comitad mę gnu G. Ignatius Korzybski suo
et Alior Comitad et Cautod mę et que Edita Jurta Conseibant-
et Alior Comitad et Cautod mę et que Edita Jurta Conseibant-
tes Jnterrogatoria et Eaq; subscribant Testes nominent sibiq;
Communicent Jnquones suas educant Instantanee Consenpse-
runt subscripsernt Testes Nominarunt sibiq; vicissimq; com-
municarunt et Jnquones suas utriusq; ptes p Jnatum Testes
educerunt Religios vero Testes in Sequen Cadentia exalter-
nata in Templo Celebranę adducere tenebuntur. &c

Ivo 16 Inter G. Paulum Zbyszyński Dict Strok Act pter G. Matheum
Andrzeiński Cit pter Tmum p Antenius Dcmum Jnjuncte Edu-
cendę Jnquonis mr ptes Comparen in anteactis Jnq Status Ce-
rvand Deidendę Jnsistente Cie Dcto additur mlis Judicis adjnun-
tiandę sup Jnterruptionem Testium Jurti Rotham p Patet G. Paulus
Zbyszeński Dict Strok Actor. plgd. Edictum Jurtum Consebat Pars
Act Jnterrogatoria et Eaq; subscribat Testes nominet et Jnquonem suam
educat Instantanee Educit Pars Act Jnquonem suam Jnstantanee
Testibus. Reliquum vero Testem in Sequen Cadentia exal-
ternata in Templo Celebranę adducere curet. &c

17 Inter G. Adamum Kruszewski Act pter Mm. Stanislaum Zapski
Cem Exercitatum Jun. et Sophiam Zmijewska Juniorem Congeo
Cem Sokolnikii et Marszałkowe Dospores. tum Eusebium Jakomski
Camerarium Jrcm Vitsogr Cit p G. Antonium Grzybowski H. Joan

new.

H. Joannem de Bonis Scholasticum Civitatensem Cldp G. Josephum Loposwski Tmum p. Artenios Dominum Inquisitum Eduens Inquisitionis pltes Comparens in Anteactis Jud. Saturn Continuo Lendens Insistendo Eid. Juro Additur mihi Judici ad pnuntiandum super Inscriptionem Testium Jurti Kotham p. stitit Jo. G. Adamicz Krusze-wski actor Quo attento Jurto Jo. ad Interrogatoria ad Contenta Tmi et Probationis sui Consentiebat Consens. Vti Citta Communicet Regnum Testium Convolet idq. pars Citta subscribebat ~~dum~~ Juratorum ~~Communicavit~~ Consenserit subscripsit et-pti Citti Communicavit Inquisitionem vero suam Pars ad Inquisitionis Testibus edixit et in Eisdem persistebat. Quam Inquisitionem Regnum Cadentia et alternata in Stondio Celebrandi a Deputatione Tenebitur J. C.

Nro. 20 Inter Petrum Simonis Gregorium Gostkowski Canonicum Cathedralem Wlocen. Pr. Mlodochowo Matrimoniarum Assessorem ad p. G. Josephum Loposwski Insidiatorem Leyzor Moskowicz Arrendatorem in Bonis Mlodochowo ad pltes ex. G. Joannem seu Antonium suos Procuratorem Antonium Girzenski Citatos p. G. Carolum Jurowski Judicem Cionis pltes ad pti. Citi. p. Statutionem Leo. Alberti de Morawnes Michaelis de Butkowo Famulum Vladarij Alberti Vicitatis Jonick de Oppido Drobin Fam. Insidiatorem Leweli Ezykowicz Lanckorones Judaeum Jakob Smaklerz Banach Lanionis Baronem Jakowicz Macellarium Lanionis Judaeum Drobinen. ad phibendum Testimonium in Causa dum G. Chrzewski summa Judicium edidit dicendo Decernit quatenus Pars Citta Cosa Testes ad phibendum Testimonium Instantiae fiat.

Actum in Ratuaz Tmis Communibus Tmis Vicem Districtuum Palatinatus simul et Starostiae Dobrinen. Die 26ta. Mensis Aprilis A. D. 1790mo. Celebratis.

Pro. 21mo Inter M. Michaelem Zorawski Succamerarium Pr. Ecclesiae Plocen. Pr. Kozerody Actorem et Assessorem et G. Matthiam Zebrowski Kodz. Pr. Economum

ad pltes

Actu pltr Et quoniam GG. Agnes et G. Joannis Matowieski R.C.V. mater
et Valentinus Filius Matowiescy tum Joannes Szymański Economus
Citti Gnensis in Trino disparent et se Condemnare permittunt Proin-
de sup Eisd Cittis disparens in lucro decernens abusus Amissio-
nisq Beneficij Impost Educens Inquonis in Negotio vero Princi-
pali Rne decernens penalitatis p Attentatis Violentijs decernitur
Condemnad ad quam publicanda additur Mlis Judlis in acto-
ratu vero Ptis Cittis si qui Intercessent Evasio Cionis et Causa cum
Impositione ppetui Silentij Publicatum

Actum in Pilsko in Terris Communibus Tribus Plocen. Districtuam Plocensis Sirensis et Biluendis Sessa Tertia post Dominicam Rogationum prima scilicet die undecima Mensis Maij Anno Domini 1790. Celebratis una cum Continuatione Anteriori Causar

13. Inter G. Fabianum Pilski Actt pltem J.M.I. Josephum Rolitnicki Pincernam Plocen. Exercitus Nationalis Rothmayestrum Ordinis Sancti Stanislai Equitem Cessatt per G. Casimirum Swierzynski Judm Deciden da Pensus Phs actoreq pro solutione Summae Ducentor Aureor hungr Partis Cessae ad Quem Judm Justitiatam Controversijs Canonq Rhum Exaudiendis Quoniam agnoscera Summa Ducentor Aureorum hungr Scripto Certo Manuali de Data Ejus Die Vigesima Sexta Mensis Junij Anno 1787 per Rum Cessar Phs Actt ad persolvendum asseuerato esse Palpabiliter pinde instando Eidem Scripto Judicium Statuit Quaternus J.M.I. Josephus Rolitnicki Pincerna Plocen. Exercitus Nationalis Rothmayster Ordinis Sancti Stanislai Eques. Modernus Secta Summam pactatam Ducentor Aureor hungr una cum provisione ab ultima quietatione in et pro Festo Visitationis Sancti Joannis Baptistae Proxime Anno Jam Judicem Coram actis Cum Plocen. Sub Pena Rhonis in Casu Contravertionis Circa Magnum Jaciendum Publicandi G. Fabiano Pilski Actt Seu Ejus Procuratori Solvat et realiter Enumeret Quinta Pena Septem Marcar Pilk Phs actt in Terminis Juris Praefixo et sub Rigore Ejusdem Judicij sui per Modum praxis Juris Solvendi &c.

14. Inter G. Dominicum Kowalewski Pilc. Plocen. Actt pltem J.M. Michaelem Lasocki Castellanic. Lanciciensem Iranicum Commissarium Certis Bellicis Phs Plocen. Commissarium Cessum per G. Casimirum Swierzynski Tandem Affectationem Rhum Utrinque Rei citer Causa Gravis ad Sequens Judicium Suum Terminum in Pilsko et Alternata Celebranda &c.

15. Inter G. Barbaram de Pimpowskie G. Antonij Dzialinskie Pilc. Gostinen. Cessionariam Utriusq Congis Parentis

S. Stan

et Bartholomeum Filium Dnum Laurentium tum Jacobum Antonium Josephum et Barbaram primi ordinis Waligorskie Secundi ad presens voti Generosi Dominicalis Bakes et Romeum Gadomskie acta per Dnum Antonium Swiątecki Et quoniam Celsissimi Principes Michael Czetwertynski et Constantia de Puzyny Comites Honor Oppidi Drobin Obligatorij Dispositores hinc Mri Eugenius Jasper et Michael Skarbki Castellanus Dominicalis Gnesnen Bonor Oppidi Drobin Herodes alias Infidelis Judei Heyzel Josef Majoreli alias Infidelis Jacki Jankowicz Smulken Heryph alias Infidelis Herszek Szatkowicz filij nec non Simaya Salmon Wolf Jakowicz Smulken Salamonowa Mankowicz owa alias Herszek alias Infidelis Meyer Moszkowicz Sama Gilttan = alijq Debitores Judeor Fautores quos ni Terno disparent et ze Condemnare permittunt pinde super Eisq Citts Disparen racone Solucois Summar unius Enigmatis dicto Millium Typis Scripto Manuali superata alte= rius centingentor Typis Provisionalis ac in subsidium Condemnacois Rene Duplicis Lucis Simplicis Quatuor Decem Marcar Sol Decio Judicij sui anno 1785 In Stricto plato Solis injunctis una cum Provisionibus a= Summe Enigmat provenien in huius ultimarie fortis fina lis ac Judicialis faciend Executionis permittitur con= demnatio pia Decernitur et Adibus Mis ad plebiscita Publicant Mtis Judicis

16 Juter Gg Valentinum Parentem et Simonem filium Jotto= wskie acta per Dnum Parentem suo et filij sui nne pltis Gg Carolum Andream et Antonium Obrębskie Cittor alias Judicarij per Carolum Obrębski suo et Fratrum suor nne pltis Judm Decidend Termin per Decem antecedt Judicij sui Conservatt Controversijs Juring Rachum Exandis satisfaciant Partes utraq Eidem Decio injuncta communicacois Documentorum= Gg in instanti Judicio Censet et quoniam Pars actr= Gg Valentinus Jotwuski Parentis suo et filij Docu= menta sua ad Causam presen Spectantia Parti Citta in satisfactionem Sententie Judicij sui communi= cavit et Summariatim Consensit Judicio suo ac Confrontanda perrexit et super Realem Communicatio= nem ad Juramentum se tulit proinde admissibili Sed Parente advocato in Sam Justi Rotham put Documenta

Lua

dua vere et realiter Ph Cettre Communicavit et Nihil in
prejudicium Parti Cettre Celavit gestitit hucse Justum
Valentinus Zotrowski suo et filij sui nomine alij post quod
petitum Judex Cuncta satisfecisse advenit et Negotium Principale ad prescriptum legis. in sequam Cedentia
in Blocho ex alternata Celebrando Deciderit Declarat,
Lignis vero Pars Cetta sua Documenta Ph acta prolata
Cadentia Comportare et Jure in Satisfactionem Dicto
Judicij sui Communicare Juxter Offert Unde Jus
Documenta sua Cetera Decisionem Causse spectantia sub
secubitione hac in Causa Communicare Decrevit Ac
18 Julij Gg Fabianum Grzybowski Camerarium Trocensem Laudatum
et Constantiam de Kuczborskie Juriem Conjges acta per
Antonium Grzybowski Juratum Plenipotentiarium Bartholomeum Jakubczewski Vexilliferum Lawszinense Mariannam de Kozłowskie olim M. Josephi Jahnne Pistillatoris Cleprien Relictam Coutam viduam Matrem
et Victoriam Virginem Nuptam Cum Joe Mscio
Jahnewski Genitam filiam nec non Mariannam
de Malanowskie olim M. Michaelis Jahnewski Relictam
autem viduam Matrem Joannam et Zuzannam Jun
supras olim M. Jahnewski Genitas filias Virgines
Nuptas atq Mathevm Lisowski B.L. Ploc. et Ar
nam de Kozłowskie primi olim M. Petri Jahnewski vexilli
feride Lawszinen. secundi ad presens ord Juriem Conjges
Parentem Adoptivum et Matrem Bartholomeum et
Josephum olim M. Petri Jahnewski filium et filiam Ja
hnewskie Cit et Judicem per M. Bartholomeum Jahne
wski suo et supras. Cittor ac Judicem pater Mscios
Norbertum Jaroszewski Camerar. Granarialem Ploc. Ba
rentem Andream Nicolaum Cilium et Mariannam
filios et filias germ et Mat Petronam Jahnewska:
procreat Josephum Kamienski et Catharinam de Mosto
wskie Juriem Conjges Dapsiferide Cittor et Judicem
per M. Josephum Jahnewski Judic Decidens Terminat Sat
isfacit Parti Cettre Jd. Cuncto veritis Earum Ptium Exau
ditis Quoniam Illus Mus Bruno Maximilianus Sierako
wski Castellanus Ploc. Ordinum Bloni Eques et
Josephus Mokronski Pincerna Ploc. Exercitus Natio
nalis Rothmayster Ordinis Sancti Stanislai Eques
M. Mariannæ de Kozłowskie olim M. Josephi Jahnewski
Pistillatoris Cleprien Cuncti Relictæ Viduæ Ma
tris assignati Curatores in Locum Ph acti Contra Eosdem

Editum non fuisset, pinde Necessariam esse ad citandum Comparitionem Mri pro sequendo Judicio, et sub Tali contra ex altera tanta in Stocho celebrandi pertinentia ulteriora subsequuta Judicium Censeri &c.

19 Juter JJ. Josephum Chadzynski et Franciscam de Kwasiebrskie juriscum Conjuges Acti per Mandatum suo et Curatis suae mtre plis J. Erasmium Lenski Citt. ad contra JJ. Simonem Parentem Thomam Joannem et Franciscum filios Dzierzanowskie Actores plis Perillustrem Andream Franciscum Malowieski Archidiaconum Cathedrali Plocen Citum per J. Erasmum Jozefi et quosdam JJ. Simon Parens Thomas Joannes et Franciscus filij Dzierzanowscy ad Citat. prene in termino disparendi et se Condemnare permittunt pinde super Lris Citis disparere ratione Comportationis Documentorum ad Bona otolino Spectans Restitutionisq. Jonem Coritionis ab impeditionis Juridico Jure Chadzynskich permittitur Condemnatio ad quam Publicand ad Citat. Mtis Cum Comparentes vero suspenditur Causa pens ad Termum ea ad citatnem sive Renisionem Jnedens Anno Cnuerato Publicavit Mtis

20 Juter J. Mathiasum Ciolkowski Actt per J. Bonaventuram Ciolkowski ejusdem Mtis Constantinum Lempicki Sucameranium Curiae Regiae Mtis et Annam de Niborskie primi Ctt Mtis Franciscum Rozniewski Castellanie Siepraen Secundi ad praemissorum Juriscum Conjuges Victricem et Matrem Alexium et Rosaliam Rozniewskie Citos per J. Antonium Ciolkowski Judm Decidendi Cjonem Mtis Actt Pti Celte ad Jd Judm Citat. Contravenijs Earum Citum Exactionis quondam Ctt M. Franciscus Cajetanus Franciscus Rozniewski Castellanie Siepraen Summam Quadraginta Cyph. cum Penda prisione modo Creditoreo Scripto Certo Manuali die Decima quinta Mensis Aprilis Anno 1767 Datuato Legmo scripto Actt Apeuratis ad persolvendum se obtinuisse Proinde Jnsistendo Fidem Scripto Judm Statuit quatenus depraeca Pars Citta nempe M. Constantinus Lempicki Sucameranius Curiae Regiae Mtis Succed Ctt M. Franciscus Cajetani Rozniewski Castellanie Siepraen Victricem et Ejusq. M Annam de Niborskie Maritus Citatus Bona hereditaria Quondam Succed Rozniewianos et Contis Jus adversarium et tandem Summam Quadraginta Cyph. cum prisione ab actu Scripti Salvis quitationibus in Limine satisfactorio reproducend Jn et prosecutionis Secundo ante Festum Nativitatis Sancti Joan

nis

Joannis Baptæ in amo pœne Judicij Coram actis Cog Plouen ens
Pœna Bonis in Casu Contraventionis Cerca Mfrem faciens Publi=
canæ modemo actori J. Matthæo Ciotkowski Live Juris Blenipotenti
solvat et realiter Enumeret Lecta Pœna Trium Marcar Polon
Ctis in Termo satisfactorio et Sub Rigore Jocæ Judicio exactionis
præsi Juris solvendæ D&C.

21. Juler J. Matthæum Ciotkowski acta per J. Bonaventuram Ciotkow=
ski Et quoniam Insidelis Alexander Hiturgus et Salamon=
Socer Judæi Pleuy Citti pœz in Termo disparent et Condemnare
se permittunt proinde super Eisdem Citti disparentibus huius=
portationis Compalnationis Solutionisq Summa Septingentorum
Florenorum Ctis Termo Comprehense cum provisione proveniens Permitti=
tur Condemnatio ad quam Publicandam addictur Mihi Judici
Publicatur

29 Juler JJ Gasparum Parentem et Michaelem filium Brudzinskie=
acta per Junm Parentem suo et filij sui nine plitis Et quoni
am J. Thomas Gumiuski Citus pœz in Termo disparet et le
Condemnare permittit proinde super Eodem Citto disparente
in huius Solutionis Summa cum provisione proveniens Contra
ventionisq Decis in actorata vello Pris Citte Exactio Solutionis
et Causæ permittitur Condemnatio ad quam Publicandam addictur
Mihi Judici. Publicatur

30. Juler JJ. Josephum Parentem Fabianum Josephum et Antonia=
nam Virgines Junctas Filium et Filiam Malinskie Actores
per J. Melchiorem Miczynski Insterum Plentem Mros Antonii
et Wojciechie Subjudicem Mem Ploren Tutorem Citt et Actt
plitis Mros Sanctuarium Kamienski Dapiferum Sieprem et Judi=
cem Gregorium Wojciechi Regentem Cleng Ploren Tutores Gre=
gorium Stanislaum Thomam Helenam Rosaliam et Chri=
stinam Minorennes Klemczynskie Citt et Actt idq Coram Subde=
le pœs M. Bonaventura Ciotkowski Camerario Terræ Dobrinens In=
locum M. Subjudicis Substituto per J. Carolum Turowski Imper
petuum Plentem J. albertum Ciotkowski ad utrosq actoratus=
Citt plitis Tandem de Consensu Partium Actitatis Causa pens=
ad sequens Judicium et Juor Audientiam N.

32. Juler JJ. Valentinum Zottowski B. C Ploren tam Successores ott Grou
Barbaræ Zottowski acta per Junm J. Valentinum Zottowski suo
et Succor suprasciis nine plitis J. M. Josephum Szeryl Castella=
num Brestens Lithuaniæ Citt per J. Thomam Szreiński Pre=
sentatum Plentem sufficienter Compartione adinventa Judi
cium Pribitur experiri Mandat Termo Prius adinvento
Judex Causam pœz prosequi Jubet Movit Comparuit Illi Castel=
lani Brestens Lithuaniæ ad Judicia Tribunalitia Actis Petitionem
non admissa. Judex Decidens Pionem Actis acta pro Solutione

summe Duor Millium quingentor Tymf ex Majori Summa Quin
qua Millium Tymf tam Successores ott J. Barnabe Zottowski qm
ott J. Leonem Zottowski respiciens una cum pensionibus ab
Eade provenien Pti Citte suum ad Judm Edicti Controversijs
Earund Partium Exaudibis quoniam Suprascripta Summa
Duor Millium quingentor Tymf per ott M. Mathiam Kanow-
sicebi venalionis vinum ex Bonis Jchor antecessam hered
JJ Barnabe et Leoni Zottowskim Natibus Inter se Germanis
ott M. Josephi Zottowski Judicis Crez Ploez cum ott Msta
Hedwigi Dwiewska quondam filijs Insertione officiosa Coram
actis Crez Ploez Fra 2da ante Festum Assumptionis Imacu-
lati Conceptionis virginis Mariæ proxima decimo Die Duo
decima Mensis Augusti anno 1771 Recognita in Bonis Bo
nis Jchor inscripta esse platur Bonaz Sack cum separato
onere per JMm Scrypt Castellanum Prossnen Lithuaniæ Jure
hereditt acquisitis esse deducitur et licet quidem moderni
actt post Stemle Capitd ac si ott J. Leonis Zottowski Portio
nem Medietatis suprascriptæ Summæ pro qua actio certitu-
dos partium sibi exposcunt cum eorum Sterilitas Ejus ad
presens non platur porisio autem ab Eade Summa pro
veniens juxta Nexum Inscriptionis sibi non ad alterum-
lantium accretam esse Justum Judex Summam Quinqua-
gesimam non in Ei pria Solutione ad judicandum determi
nat et decernit Judicio Judm insistendo suprafatæ In-
scriptioni de actu Exarate sentiat Quatenus suprascriptus
JMm Scrypt Josephus Castellanus Prosten Lithuaniæ
pfator Bonor Jchor modernus hæres Emundando hereditat
eor sui attenditar Summam Duor Millium Millium
Quingentor Tymf quemlibet Tymf Vigginta Sex Gro pri-
mumeranda in aureis hungz una cum pensione ab actu In
scriptionis Salvis quietationibus in Termo Satisfactionis re
producendis in dd proxima secunda post Festum Archistri
chatus Archangeli in anno prez pendenz Coram Castren
Ploez sub Pena Bonorum in Casu contraventionis Circa-
masora faciendo Publicandz pria tam Summæ Originali
nali quam provisionali Solutione in Bonis Mandi et
libello poidenz Pti actr Solvat et realiter enumerat Lecta
Pena Quatuordecem Marcar Pol Pti actr nempe J. Valentino
Zottowski in Termo Satisfactionis et sub rigore Ejusdem Judicio ver
so Suo per Medium proxi Juris Solvendi Dto
JJ Inter J. Adminum Sabbæ Jerzowski Quirinum Jerzowski actr et Ctt pltes
M Antonium Stella Bellatonis Patrem Ctt et Contra JJ
Adamum Sabbæ Jerzowski Fabianum Bellowski Andream Lem

alterius mris Pauhowski quoruis nomen Kolczynskie Mie
dzwieckie actr pter autoritatu Mis Ecthia ad Jurisdictionem
Eius rejecto Tribus Primeinalibus Agentibus expeirimen-
dat in experimentu tionem Phi acti pro solucione Summa-
duadringentor Decim quaginta Florenor Pott scripto in Rem-
acti Dato spemorata Summa ad Judm Edictam decidendo Jn
sistendo seio Manuali Die Decima Mensis Septembris
anno Elapso 1791 per citt in rem actoris dato Statuto Ju-
Diciem quatenus M. Antonius Ecthia Summam pretac-
tam Quadringentor Decim quaginta Florenor Pott seio
Asseverat cum provisione adata scripti provenienz ad Ma-
nus d quietacionem Phi acti in et pro Egidia Festi Mathis
Sancti Joannis Baptte in Anno proxime futuro coram actis
Cras Ploeen sub Pena Bannitionis in casu contraventionis-
circa Mfactum Jdem faciendi Publicam solvat et realiter
enumeret Quita Pena Trium Marcar Pott Partium
Summa et Sub rigore similis Judicii vero seio totidem
praxi Juris solvendi D.S.C.

Actum in Valetho in Terminis Communibus Terrestribus Ploeen Districtuum Pilzensis simul et Ploeen una cum Continuatione anteriorum Causar Feria Quarta post Dominicam Rogationum proximas scilicet Die Duodecima Mensis Maii A.D. 1796 Celebratis

35 Inter D.J. Franciscum Suchanyetzki et Mariannam de Kreinskie ultimi Nuptus Judicium Congressus et quidem sortem in actis Mariti acti et citus pter J. Petrum Lesczynski citt et actt pter Judm decidendi tionis Partium utriusq. cum ad Judm Edictt Controversijs earundem Partium Expeditis Quoniam Causa quoad sine Condne Decidi nequit pinde suspenso toto Negotio Necessarium esse Condescensionem ad Fundum Bonor Lesczyno Nobilicum — D.J. Camerarium Trium Ploeen Captato Tempore facta Camerali tempestiva derivatione Conducendo advenit quod officium Cameriale Ejus absentia non obstante multos Ejusdem Incolas ptus Condescensurum ante omnia subditahem ad Jehovam Sashowski seio Lesczynski pro hac demanda abrit de Eodem subditatu ad Stolesti Festivitatem Orillatoris ac Jus Rebus Mobilibus et Summis Paratis tum et presentatis Jstis Ejusdem Orillatoris Sterilibus Derelictis tum Etiam J. Mariannae de Kreinskie ultimi Nuptus ad presentes Francisci Suchanyetzki con-

cubis.

Conthi Stande viduali Statu post primevum Maritum Similiter
de Summis Paratis Circa Connubium cum Eod Honesto ovilla
tore subeuntur tam et Rebus Mobilibus ac Inventarijs Ejusq
Gé Sachary nshia ppris ad Eund ovillatorem tanquam Mari
tum Importatis Inquiret Investigabit Inquisitiones Expedict-
Juxta Exigiet et quid quid ex prmissis Summis paratis Rebus
Mobilibus ac inventarijs Cui et quantum competient adjudicabit-
satisfactionem omnimodam adinvenit et Pkus in omnibus et
singulis Pensionibus nihil intactum Relinquens pro Exigentia
Totius Negotij ad Contenta Senior et Maximum tum it Documento
rum finaliter decidet dijudicabit et Moderabitur Cujus Dei
sioni Partes parere et Judicat Pak sub Pena Banni illo in Terno
Condicis super Pkt contravenien Publicand obtinyantur Lucta
Pena Septem Marcar Pkt Pkt per Pkm Compensand Judicio vero
suo totid ab utrag Pkt Solvend pro quo Condici Terno Partes
quos voluerint et Negotium proponent adiciant adiutant sub
Rigore quo supra Comparere tenebuntur D R C.

39. Inter Gm Valentinum Skrzepowski Pkt Pkten ex. pkt G. Stani-
slaum Zochowski Citt et Contra Andream Zbonski ex. pkt Et quo-
niam Dictus Andreas Constantinus Zbonski Cancellarius Pathend
Pkten Citt prem in Termo disparet et se Condemnare permittit Pro
inde super Eod Citto disparen ad actoratum G. Skrzepowski In
Lucro relaxationis arest decernend Pr Penalitatis Dacne Judicio
te Interpositi Ejusq ac in alijs Contentis Terno Comprehendis-
Jamq eo ad actoratum Gnosi Zochowski respectu Civilionis ab
Impedimento Gti Skrzepowski Resolutionis scripti per act Inter
tiendm Andream Zbonski Dati ac in alijs occurentijs Termino
exarabis Permittitur Condemnado Ea quam Publicand Arbitror
Mis Judicij Publicatt

49. Inter Gm Alexandrum et Theresiam de Annenskie Conjug
Parentes tum Joannem filium Sepulturalis acti per Mari
tum suos Citti ac Filij suos mne pkten M. Sobeschianum Ko
zlowski Thesaurarium Sepnen Citatum per G. Carolum Zaro
wski Judicem decidend Civilis Pkt act Pkt Citto tenum
ad Judicij Edicti controversijs earund Pktum Examinis
siguis Causa opus fuit sine Juguisitionibus Decidine
quit prout Judicium Dilationem Juguisitionis ad Contenta
Terni Pkt acti et Maximum utrarum Pktum pro Sequen
Judicio suo Cadentia et alternata in Electo Celebrand
Dat et Concedit Ibi

51. Inter G. Catharinam de Swiejkowskie Pkt G. Adami Wojciechowski

Rehill

Rebilli Contion Viduam acti per J. Antonium Swiątkiewi
G. Albertum Rychalskii Cłi plber Reicitus Causa pens
ad Legiones Judicium Terr. Cadenkiam Ll

52. Inter M. Joannem a Gora Schabeck acti per J. Mathiam
Mozewiecki Judicem Terr. Lidz quid Celsipimus
Princeps Michael Sviatopelk Czetwertynski Capitaneus
Iuszpyner Cittus ad presens Comparitionem non fecit
pro contumacialiter se sistit cum tamen post Decretum
in Cu Predecess in vigilia festi Matthei Sancti Jo annis
Bapte videlicet Die 23. Mensis Junij 1783. Anno Ad
summam quadringentor Quadraginta Quatuor Aurorum
hungr pro re acta adjudicans Condemnationis huius
Prima quid in Cu Predecess Feria Secunda pridie
festi Sanctae Mariae Magdalenae Jdest Die 21 Mensis
Julij anno Eod. in Termo Satisfactionis alterius in Judicijs
pens in Horto Feria Sexta post Diem Rogationum —
videlicet Die Sexta Mensis Maij 1785 anno ex Instantia
actoris super Celsipimo Principe Czetwertynski respectu
non Solutae Summae Suprascriptae quadringentor Quadra
ginta Quatuor Aurorum hungr Provisionum ac Poenae Cedis
Decreto Supra tenorato ad Solvendi injuncta obtenta Idem
Celsipimus Czetwertynski Plenarie Mentis Legis Convictus
esse debuisset Igitur non attenta Contumacia Pti Cittis
Pti acti Negotium Introducere mandat in inductione —
Cujus Decidendi Circa Pti actoris pro Solutione Summae
Suprascriptae ac provisionum tam ante Decretum quam
post Decretum Suprascriptum provenien Decernendi Poenalitatis
in Solutionem pecuniae ad Judicium pens Pti Cittati
Insistendi Videlicet Decreto Supra dicto Contestato Statuit
Judex Quatenus Celsipimus Michael Sviatopelk Cze
twertynski Capitaneus Iuszpyner Cittus Summam prae
scriptam Quadringentor Quadraginta Quatuor Aurorum
hungr Decreto Supramemorato pro Re acta cum Poenalita
te Solvi Marcas Pols adjudicat cum provisione et
quid Acta Scripti in Schisa die Secunda Mensis Junij
1771 anno datuali ad annum 1783. Summam Contraven
tionis Decreto per quem a Centum jam vero post Contra
ventionem ad Summam Solutioni Officium per Septem a Cen
tum Mentis Legis in et pro vigilia Festi Matthei Sancti
Joannis Bapte in anno pens Judicum sub Poena Ba
nitionis in Casu Cujus Contraventionis Circa Mpsum

Flat 2

Jtb faciendo Rectificand Libri tamen quietacõibus in Termõ
satisfactorio reproducendi et per Rtũ acceptand absq; qui-
busuis Juris Diffugijs et Rebellionibus Justitiæ ad Manus et
quietamen Rtũ aut Sive Ejus Spãlis Rtũhi Coram achi Cogr Pbra
Solvat et realiter Enumerat Lucta Pœna septem Marcar Spãli
Pacti cum Sua Summa et sub Rigore Cod Judicio suo tohi de
Praxi Penis Solvendi Porro in Sublationem binar Condem-
natiõnum Supinius Exurat ac pro Contravention Decreto-
rum Præsidens Solvat Jtb Celsissimus Princeps Coelvertyn
chi Bonarn Rempublicam Quatuordecim Marcar Spãli Rtũhi Sum
Summa et sub Rigore Cod Judicio vero suo Medietatem Pœ-
nam Marcar sub Rigore ex Negotio Pervadium Exhibendæ
in instanti Exolvat DBU

Jtem Maniamani de Struminchie ott Jacobus Mahomasshi Relictæ
Joannis Vduam Actricem pter Gs Petrum et Joannem Cicerachie
Fratres per Jacob Gs Petrum Cicerachi suo et Fratris sui nomine pter
Judicium Deidensem Terram per Decretum injunctæ Communicationi
Documentorum et Judicij sui Conservatam Reum Actorem sibi
facere cum Decreto in punctis petitæ Communicationis Documen-
torum in instanti Judicis Censet et quoniam in sibi partinen
sententiæ Judicij sui hac in Causa non nisi Mercedem de dato Ejus
Die 30 Mensis Aprilis anno 1789 Coram achis Gregorio Pocorn pro
Gs Josephum Mahomasshi ex Spli Comparitus Modernus actoris con
tra Gs Petrum et Joannem Fratres Juliæ de Jermanos Cicerachi
de Vindicatione Summæ Decem et Tyne per ott Gs Casimirum
Struminski Ejusdem actoris Fratrem Jermanum Sentiter de hac
lucc Decessum Cuia abrogationem Sibi dicti Drozdyn
Bonis Rychariæ Sitt in Lundo Derelictt Patte reposuit
et quod nulla alia Documenta ad præsens Causam Spectan
tem se habet ad Juramentum habuit Pars vero Actrix sua
Documenta ad Eam Causam pertinentia pro Sequenti Judicio
tuo Communicare offert unde de inspiciendi Ea rebus ad
inventa in Eam Juris Rotham Quot nulla alia Documenta su
am præsens Sententiæ penes se habet nec quid quam in præ-
judicium Rtis Celsi Celavit et addixit Rtus Testem exhibit
actis hocce Juridicum quo attento sibi facisse Sententiæ
Judicij sui Eam adinvenient Negotium Principale pro
sequens Cadentia ex allegata in Loco Celebrandi Judi-
cij Deidensis determinat pro qua Cadentia circa resolutionem
Ejus Causæ Eam sibi sua Documenta ad Negotium pres

Spectan

Spectantia Partj actorea communicare teneb[itur] Termino Conservato.

58 Jnter Prem Rndmum valentinum Kobylowski Canonicum Cathedr. Chetmens Ecclesiæ Zagrobens Prepositum actr pltm Mrum Franciscum albertum Casimirum et Ludovicum Theodoram ac Mariannam Dmos pewskie Pouillatorem Radzieiens Cattos et Jnfrictos per G. Nowaventuram Sobolewski Exquisitum Mrj Jacobus Sadowski Dapifer Brzezinskiens et Franciscum de Tarnowskie primi ord. mri Dionisij Dmos pewski Pouillatoris Zawichostens secundi ad presens voti Judicium Congr Citatj presens in Termino Diparent et de Eodem nave permittunt Fide super Gesta Cattis Diparens in loco Satis facto Deo solemnitq Census ac Decimæ ex Bonis Dmos pewo Pomiens permittitur Eidemmet ad quem pubblicand. Edictus Mihi Judici Pubblicatis cum Diparens Causa presens suspenditur N.

59 Jnter G. adamum Sabba Civi nunc Jezowski actr pltm M. Antoninum Sitha Pouillatorem Terræ Bilscens Citatm pltm Judicium Citatis actr pro solutione Summæ Decem Millium Florenor Polt Stæ Sitha tenuta Judex Edictum Seindendæ Controversijs Eorund Partium Exaudit Quoniam Summa dumtaxata Decem Millium Florenor Polt ex Pactis Sortium in Bonis Dzbanin Szech et Zydowka Sitad per G. Jezowski Mrum Sitha resignatar provenien e Civi Cracov Mansal Die 18 Mensis Junij anno 1789 per M. Antoninum Sitha Pouillatorem Terræ Bilscens Cattum Sfatar tertium Junis quæsitorem Partis actoreæ una cum provisione ad pias solvendas pro Die sexta Mensis Ejusd. in anno 1790 Jnsidenti apprecurata ipse Patronus proinde Judex Jnstanter Fide scripto Mansali actis Cracov Die vigesima Septima Mensis Februarij anno 1790 oblato statuit Judex quatenus Jdem M. Antonius S. Sitha Pouillatorem Bilscens Citatus ex Summa pfacta Decem Millium Florenor Polt Summam Sex Millium Florenor Polt pfato scripto exarat una cum provisione adata scripti pro uno anno ab Integra Summa Decem Millium Florenor Polt provenien Decimæ Quota Centum Florenor Polt ex Eadem provisione sub Conditione si omissa Summa Bujusmodi pro tempore minus pfixo persoluta fuerit ad Nexum appenitiæ in Eodem scripto Mansali apposite in et pro Die sexta Mensis Junij in anno presenti Jnsidenti Coram actis Cracov Florenis sub Pena Bannij in casu contraventionis Cum Madium ponend. Publicand. Partibus actoreæ semper G. adamo Sabba Civi nunc Jezowski sive Ejus Speciali Plenipotentiario Solvat et realiter Summeret Quota Pena septem Marcar Polt Stæ acta in Termino supra scripto et sub rigore Eodem Judicio ceo cuo per medium in instanti prasi Junis solvend. Reliquum vero Summam Quatuor Millium Florenor Polt ad Compl[etam]

mentum

mentum Integralis Summæ Decem Millium Florenorum Polonicalium assignata videlicet M. Zitka Juris quæ citra gravissima Bona abrenunciata videlicet M. Zitka Juris quæ citatorem, expendenda pecunia ad annos binos de consensu autoris manens declarat D.N.V.

ex Registro Novo

2. Inter Illm. Stephanum Karnkowski Castellanum Cracovien Supremum Cancellarium Regni Poloniæ Actorem ex una parte Et Nobilem Adamum Bielinski Reum ex altera parte Comparitionis Civiliter Petitis Actor Commissarium alias Inter Et quoniam Illm. Stanislaus Ubysz Subjudex Terræ regni Poloniæ Citatus pro die in Crimo disparit et se condemnare permittit, proinde super Eod. Citatione causa Dimissionis Jodicium Simonis Stanislai Kuchary et Salesiæ nunc Reddentis Calculo et Bonificatione Juris ad pretensionum ac alijs circumstantijs Terræ Cracoviensis Ordinati Satisfactione Decimi Judicij sui in hac ultimaria forma tin faciendæ Executionis approbat sententiam presentem permittitur condemnando ad quam Publicandam Reddidit Mtis Publicavit Mtis

3. Inter Illmum et Rndmum Adamum Wyszkowski Scholasticum Cathedralis Plocen Commissarium Civiliter Petitum Terræ Visto Judicij Honorum Parrem ad citandi Posse Reverendum Dominum et Illm Thomam Mikorski Famulum actt per Judicem Mikorski suo et Domini sui nunc pltet et G. Casimirum Mitodowski Camerarium Terræ Plocen Citt pltet Citationem Partis actoreæ pro Extraditione unius Paris Equor ad si in Stabulis Bonor Parem Interceptos Partis Citatæ summam ad Judicium Editam decidendo Licet quidem Illmus et Reverendissimus Victor Wyszkowski Scholasticus Plocen Extraditionem Equor cum Medietate Curruum ac requisitis per G. Mitodowski Interceptos Termino suo Concludit et Reassumpsit non tamen prætendit Cum tamen G. Mitodowski Eosdem Equos penes se non habere Eosdemq. exhallatos extare Infert prio extraditionem horum Equor nulla tenus subsequi posse allegat Igitur his ex motivis Propiorem Illmum et Rndmum Wyszkowski Scholasticum Cathedralis Plocen ad comprobationem Juramenti valoris Eorum Equor ac Medietatis Curruum et requisitis per se pretensor subsequenter ad movit Sententiando Quatenus Idem Illmus et Rndmus Wyszkowski valorem in præcitor Equor Medietatis Curruum et requisitorum in sequenti Judicio suo Ad extra ex allegata in Stabulo Celebrando Comprob et prout quam subsequens Comprobationem ex hac Judicio decernet id quod Juris erit Ad

4. Inter Joannem Jurowski Pltm Plocen actt pltis et Joannem Rostkowski Cittum pltet Judicium Decidendo Terminum Partis actt Partis Citatæ ad Plenum Judicium pro Extraditione

Labonicz

Labue Mariannæ Institutum Quoniam in Causa præ-
sens Pars Citta Cria Decta Primum Die Secunda Mensis
Novembris Anno Domini 1789 Coram Spect. Dilectis Jus-
titiæ in Ordine probandis Subditatus Ejus de
Labue alterum Die Decima Nona Mensis Aprilis Anno
1790. per G. Ambrosium Rostkowski ad autenticum sui pre-
sentis Juris super incorruptionem Testium et post Illud Jus-
ramentum per Rejectionem Conservationis Termini pro fu-
tura Cadentia Judicio Coram Ploscy Imminenti Inter Mag.
Franciscum Dobski Procuratorem Rosanense Modernum Spec.
Carolo Turowski Curiæ Judicis Actorem ab una et Eundem
G. Ambrosium Rostkowski ad presens Citatum in Officio Cry
Ploscy prolata reponit Quæstio Jon Cray exinde pars
Causa apparet Judex Causam Prey in Ordine
satisfactionis Libatur Datur ad officium Cry Ploscy
Remittit Judicium &c

5. Inter G. Hiacinthum Przedpełski Camerarium Prov. Ploscy
Actr et Citatum pter G. Valentinum Strzepowski &c Ploscy
Citatum et contra G. Hiacinthum Przedpełski Camerarium
Terræ Ploscy Autorem Kozłowski et Hedvigim de Sin
trowskie Juriem Conjugis Actas pter GG Antonium Kozłowski
et Hedvigim de Pintowskie Juriem Conjuges Citatos et Con
tra G. Valentinum Strzepowski Burgr Cry Ploscy Actor
per Mandatum suum et Contra suum pter Judicia Citationes
Partium et quia ex Parte G. Hiacinthi Przedpełski Came
rinis Ploscy Contra G. Valentinum Strzepowski Burgr
Cry Ploscy pro Cassatione Intromissionis ad Sortem Bo
norum Lysakowo Illegaliter accepta Liberationeq Ejus
sortis Qua Przedpełski hæreditate ab omni Impetitione Ejus
Qua Strzepowski ex Parte vero G. Valentini Strzepowski contra
Opatos GG Hiacinthum Przedpełski Sortium Bonor Lysa
kowa Hæredem et Hedvigim de Pintowskie G. Antonii Ko
łowski Conjugem cum potius utroq Conjuges pro appro-
batione Intromissionis vigore Contractus Venditionis Inter GG
Kozłowskie Conjuges Opatas Sortium Lysakowa ad vi talis
tiales Possessores ab una et Prædicto G. Valentinum Strze
powski Pte ab Altera in Bonis Jonerowo Consistentibus
ac Ejus de Contractus Venditionis ad Expiriam Ejus Ju
ramenti vigore Manere Agnitione tum et Ratificatione Pre-
tensionum ex Fundo hujusce Sortis Rubulane et Regestro
per Eunde G. Strzepowski Consulo Clarificatas ac è Con
verso ex Pte GG Antonii Kozłowski et Hedvigis de Pintowskie
Juriem Conjugum Contra Eundem G. Strzepowski Burgr

Cons

Crez Płocz Sertiam Zarunz in Bonis Lysakowo Zenuk Posses-
sorem pro obliquidatione Summie in Dispensionem Zenuk
sortis Bonor Lysakowo De Integro Mense Contractus ava-
tonij non Exolute tum Bonificatione Extensionum Quarti
ac Causa per Juris adivitati Cassatione Libri Abi-
enem ad presens Judm Editas Controversij Zamus Pacti
um Exauditis et quid quo ad adioratum G. Hiacynthi
Pred petrski Camerarij Vnis Płocz Contra G. Valentinum
Strzepczyński B.C. Płocz Justitiat Leonianu Jus Adivitati
coram actis Crez Płocz Feria sexta post Dominicam Exau
di 1757 anno per Olt Gotardinium Dobrzeniecki olt Joan
nis Pilicen in Rem G. Hadrigii de Pinterzkie Pistor Con
sortis Sue Ex presens G. Kozłowski Congis super sorti-
bus Bonor Lysakowo Cuniversali Substantia Mutuo re
cognitum per Decretu Condrle in Feudo Bonor Lysa-
kowo Feria Secunda post Dominicam Letare Luce dictam
proxima scribed Die Decima quinta Mensis Martij Anno
Dni 1790 Inter G. Hiacynthum Pred petrski Camerarium
Crez Płocz Suprafatu sortis in bonis Lysakowo —
dicta haredem ab una et GG Hedwichie Valentinum
Kozłowskich et Evam de Gadomskie Juriem Congeges
asecunda et GG. Antonium Kozłowski Hedrigim de
Pinterzkie primi olt G. Antonij Dobrzenieckich Secundi ad
presens voti Juriem Congos a Tertia Partibus prolatum
actis Crez Płocz Die 24 Mensis Aprilis Anno Eodem
Statuatum ex Re Omnispi abusus sublatam esse Pro-
batur Eo G. jam Interedente Deuo posteriori modo Intu
matione Die 29 Mensis Martij Anno Eod per Dm Valen
tinum Strzepczyński B.C. Płocz ad sortes pfatas in Bonis
Lysakowo Jus & Ad rigore Contractus arendatorij Ju
Junis Januszewo Die 17 Julij Anno 1788 Inter GG Hedrigim
de Pinterzkie et Antonium Kozłowski Congest ab una et
Eund G. Strzepczyński Parte ab altera Consensi tantum
modo robore Ejusdem Contractus in debite acceptu Cassata
Contractus Eo Zenuk modo primum actis Crez Eju
dicij Die 26 Mensis Martij Anno pres oblatus non-
obstante Jure Sortes Lysakowo ad Nemus supra dicti
Decreti Condrle de actis exarati in Anno per hoc Decre
tum Condrle designato per Dictum G. Strzepczyńskich
Postpio nem G. Hiacynthi Pred petrski Camerarij Vnis Płocz
Dimittendi Judm determinat quo vero ad adiorates tam

Epis

Ejus & Gr. Strzeszewski contra Eand. Gr. Przedpełski & Hozlowski
Conges &c è converso ex Parte Eorum Gg Kozłowskich Congen
contra Gr. Strzeszewski Jurisdictionis Necessarium esse Condemn.
Gr. Cancellarios Primum Plenip. ad Fundum Bonor Lysakie
wo pro Die Decima Mensis Junij jn anno proxime jnsequen
tis Citare adeo non obstante Dum modo omnes a qua
cunque Parte Communendus adit Conducendi adjudicandi
quod officium Communale Mutuo Partium sumptu Con
& descensuras ante omnia Reproductionem Contractus=
Revisionis Inter Gg Kozłowskie Conges ipsatas Sortium
Bonor Lysakowa ante actos possessores adjudicati ab una et
ipsatum Gr. Strzeszewski Parte ab altera Consensipti deman
dabit quo reproducto Contractu de Pretentionibus quibus
cus & quorum fonte mente Principis Contractus Arenda
tionis emicantibus ad Gg. Kozłowskie Conges et è converso
regulatis Inquirel Investigabit Inquisitiones Expedit
Juxta Exigentiam summas ex quavis Circumstantia prove
nientes si juste patuerit obliquidabit et cui competent
et a quo debitus solutionem Examinet Decernet Sanctia
tionem omnimodam a quo juste provenit petendam
Definitiabit Judicationes resolvet Pleg. in omnibus et
singulis Questionibus nihil vitandum et inconclusum
relinquendo pro Exigentia Termor ac Dominendor finali
ter Audiet Disjudicabit ac moderabitur Cujus Decisio
ni Partes parere et acquiescere judicatum Pati subse
quenter Quo in Termino Condicis super Pace Contravenien
Publicanda debebunt Lecta Pena Septem Marcar Pod Pa
ti per Pactum Compromissum Judicio suo totiens ab utraque
Parte Solvenda pro Condicis Termino Stes quos voluerint et Ille
quorum proposuerit adeitant ad citandi sub Pœna quo supra
Comparere tenebuntur D.C.V.

Item M. Gratianum Kozłowszczyznski Cancellarium Terrae Plocensis
nor Magistrum hered cum Dominum suum G. Simonem Ky=
bicki Eorum Bonor ad minis[illegible]ratorem actores per Eum
Dnum suum et ad ministratoris nre pter et Mtis Mathiam
Mazowiecki et Theodoram de Studzianskie primi ord M. Theo
ri Jaroszewski Laudi. ad presens coti Judicium Conges tichi
cum et Matrem Stanislaum Pancratium et Claram fli
os et filiam. principes et Principam Jaroszowskie Ettos
per Eum M. Mazowiecki suo Contis ac Principes et Principe

suos

uor nne p[ro]tor Judex Decidendi Terminum Partis actr per Dnum
Antecti Judicij sui Conservatum Quoniam M. Kho-
kosrzynski Camerarius Vris Plocz actr suas Inquisitiones
in Completo Numero sex Testibus in Antecta Cadentia Du
xit et Eas reponendas Insert Cum vero M. Mazowiecki=
Cittus suam Inquisitionem Eas in Cadentia binis Testibus
Eduxit pro Prez vero religuos ad ducere est injunctum Cum=
vero et ni Prez Cadentia ob determinationem Judicio mon-
tantum nouem binos Testes adduxit Idem M. Mazowiecki
et ad hue binos Testes ad Equalem Numerum Inquisitio=
nem Partis actr non fuisse cuis Inquisitiones in hus ad Sucen
offert proinde Judex Sententiat Quatenus Idem M. Ma-
zowiecki Cittus Religuos binos Testes pro Sequen Judicio=
rum suor Cadentia ex alternata in Plebis Celebrand ad
Ducat Terms Conservato.

Actum in Pilitho in Communi Communibus
Terrestribus Plocz Districtuum Pil-
censis simul et Plocz Feria Sexta
post Diem Rogationum proxima-
mihicet Die 14 Mensis Maji Ao 1790
Celebratis.

1. Inter M. Franciscum Kohosrzynski Camerarium Vrem Plocz
actr pl[ur]e G. Onuphrium Stomkowski Burgr Civ. Plocz Cit
pl[ur]e Judex Decidendi Terminum Partis actoreæ Pti Litte Die
Controversijs Pnum Examinatis Quoniam Judicio suo pro=
batur adora nempe Omni Cretor Primum et Medij tum
Pisi Cretor Quatuor et Fidem Medij Mensurae varsaviens
ab Illo admod Rudo Simo ne Smandrewski Conscriptoj
Plocz Notario ob Illo ad modum Rudi Jaroszewski Execu=
tore per M. Franciscum Kohosrzynski Testamte scripto ma
nuali Die sexta Mensis Aprilis anno Prez 1790 in Bonis
Mogilnica Dnalib Empta per G. Onuphrium Stomkowski
Burgr Civ. Plocz ex Granario propria authe Jubenepta
esse put Juramet G. Stomkowski Cittus Fidei Ster agnovit
Proinde Judex Sententiat Quatenus Idem G. Onuphri=
us Stomkowski Cittus Ejusdem adora Nempe Omni Cre=
tor Primum et Medij Pisi Quatuor Cretor et Fidi
Medij Mensura scripto Exarata ab actu Prez Decreti=
in Spatio Duar Septimanar ad Bona Mogilnica reve
here curet sub Pena Bonis in Casu Contravention
fiscum Forum actis Civ. Plocz Feria Secunda post

Actum

Festum Sanctissimæ et Individuæ Trinitatis in anno præ
senti Judicem Publicam Cuita Pœna Unius Marcarum
Polonj Partj in Termino Coram Jsto et actis Circa faciendæ Ma
nifestationem Judicij sui totiens in instanti praxi Juris
solvendæ Racione vero Interceptionis p fatorum ador jam sa
cato Pendij per actorem Emptor Primo arbitrio Punibi
lem Cum D. Stanislaus Stomborski Citt ad invenit injungendo
Quatenus Jdem D. Stanislaus Stomborski Citt Pœnam Duplicem
Quatuordecim Marcarum Polonicalium Partj actj in Termino
quo supra et sub rigore Juris Solvendi Judicij sui vero Jnter
missionis per Medium sub Cursivo rigore ex Registro Pœnalium ex
tendendo Jdemq exolvat &c. Pc.

8 Juxta M. Fortunatum Cieszewski Vexillifer Chalicien Citt
per D. Bonaventuram Stolthowski D. Emphiniam Stom
borski Burgr Crez Plocen Citt pariter Judicem Coram Jsto
actis Partj Citte Zdicti Dicendo Contra verijs Partium
Jurium Exanditis Quoniam Judicij sui Deducitur Ado
sa Nempe Hæredei Coretor Septem et Medij avenæ Coretor
Frigintæ Duor Mensuræ Varsavien ab Jllis ad modum
Mundi Simone Sonandzewski Concistorij Plocen Notario
ab Jllis ad modum Rudi Jaworowski Executore Testa
mento Manuali de Data Quis in Mogilnica die Sexta Men
sis Aprilis Anno Currenti datato per M. Fortunatum Cie
szewski modernum actis parato Pendij et mpta ex Bonis
Extradenj ad proponitandum Studium Spectans primo
Arbitrio prænj. Emphinium Stomborski V. C. Plocen Citato
Interepta ejus prout Ipsemet D. Stomborski Judex
Agnoscit Pinde Judex statuit Quatenus Jdem Quis
Emphinius Stomborski Citus p fata adora Nempe Hæ
redei Contor Septem et Medij avenæ Coretor Frigintæ Duo
rum Mensura Sexto et Exarata M. Fortunato Cieszewski
actori ad Pœna Wyżowo in Spatio Duar Septimanar
revehere Curet sub Pœna Vadij in Casu Contravenci
onis Circa Mensem Venientes Coram actis Crez Plocen Feria
Secunda post Festum Sanctissimæ et Individuæ Trinitatis
in anno præsenti Judicem Publicam Cuita Pœna Unius Mar
cæ Polonicalis Partj in Termino quo supra et sub Rigore Juris
Judicij sui totiens praxi Juris Solvendæ Racione vero Jnterce
ptionis p fatorum ador primo arbitrio Quis D. Stanislaus
Stomborski Citt Judex Punibilem ad invenit injungendo Qua

tenus

tamen Joannes G. Stonkowski Citta Lenam Duplicem Quata
or Decem marcar Pold Pti in Terno superiorum appellio et sub
Rigore Jur Judicio vero tuo per medium in instanz sub
eorum Rigore ex Registro Renalium extendendo Sol=
vat et realiter Emunerat Dno Pt

9 Jster M. Fortunatum Cieszewski vexillifer Chalicien aud=
per G. Casimirum Tuiowski M. Caietanum Kozlowski Sue=
cameranum Sacre Regie Matis et G. Miecznikowski Cast
per G. Casimirum Sacre Regnelli Tandem Causa prezen=
de Consensu Partium remittitur ad ingrossandum Ju=
dicium Pt

10 Jster G. Laurentium Zochowski Actt pelter et Leoniam Jusi=
delis Semaja Leibowicz Raciazki Citatus prout in Termo
Separat et de Condemnare permittit pro inde super Se=
dendi Separat Citto Racine non solutionis Summar Termo
Comprehensar cum prorogationibus provenientibus aliarum
Circumstantiar Termo Contentar permittitur Condemna=
tio ad quam Publicandam Addatur Actis Judicis Publicandi

11 Jster G. Albertum Riattoszowski Actt et Citatum pter G. Pau
lum Komorowski Citatum et Actt pter Wilm Antoni
um Kolczynski Actt per Emum G. Komorowski Cerem
Judicio prout Comparen et Terminum Jud Iter Controverten
Quar Partium Controversijs in Jud in Lunam Jud Actis Exam
ditis Jud in Terminum per Decretum antecedenti Judicij Lui
in puncto reponendo Inquisitionis Jster Partes emanat
Conservat Deinde Terminum Pti Inquisitiones hac Pars adductas reponere idq in instanti et quoniam
Partes Eadem Inquisitiones tuo in Judicio Exhibitas
reposuerunt in Civ G. reperitis persistunt Jgitur Sabi
fattione adinventa ad lectionem Earum Inquisitio=
num Jud accessit quibus lectis et pro omnes Cir=
umstantias Tribunalis quando quid ex Civ Inquisi=
tionibus deducitur G. Paulum Komorowski sortium Jn
bonis egoneliee Heredem Cria diuisionem Suar
sortium modo Tenutario G. Alberto Riattoszowski Hob
dium Stabulum cum Inquisitionum pro Commodo suo
Inventarior sibi reservando Stabulo Exhibitione
arendatoria G. Kolczynski G. Komorowski Famulum in
scriptis Literis apud G. Riattoszowski pro uno anno
durtam quinque Flor Pold in omnibus adornum

suis

suos Servitis d. ab Hab. G. Biattuschoffki percepisse et exposit Elapso aliquo tempore Eunc G. Kolczynski quispiam quotam Gō Biatto uschoffki restituisse anteactaq. Servitia in pcd. apūd G. Komorowski Continuare se obstinasse ortaq. exinde quadam Lite Inter Dom GG. Biattoschorski et Komorowski primo per G. Biattoschorski Inventaria Gō Komorowski quibus & Concessionibus Bauto De hortgrabio Contractu reservato expellendo gravare attentasse Cuiaq. oppositionem quispiam Gō Komorowski Jus Disceptionis Dantem per G. Biattoschorski Tenutarium Dispensorem protraxisse ex qua protractione in Terram tempore biennali Sol lapsum Fuisse et prout non Nullos Testium Recognitio Manifestatur in quatuor Diebus an ni sex tamen Mensibus qua ex ratione Gō Komorowski Egrotare in hasse et Spatio sex Septimanas Egrotum fuisse pro hac itaq. quispiam Causa Signanter p Clausulam Ejusd Gō Komorowski cum Jurisdatoris Eunc G. albertum Biattoschorski Sithum Judiciam Punibilem adinvenit injungendo Quatenus Idem G. Biattoschorski Turrim Castri Plocz superiorem in et pro Feria Secunda post Festum Visitationis Beatissime Virginis Mariae proxime Judicem in Cad Ejusq. Dispensationem Turriam Spatio unius Septimane Continuet et expleat nec non in Expensa de Turri Poenam Dia Draxmarum 14 Marcar Polt Gō Komorowski sub Bonae Vacationis in Casu Contraventionis Circa Mensem. Faciendam quo ad Dispositionem Turris quam Solutionem Marcar Publicandae Judicio vero suo Earum Marcar per Medium sub Decursivo Rigore ex Regestro Poenalium Extendendo Solvat et realiter Enumeret Honori vero Ejusdem G. Biattoschorski ac Ejus existimationis Inquisitionis in Rebus in Recepta Causatione morbi emendandi Probatione et Terminis usitatis nihil obesse Judicem declarat ad alterius vero Ejus G. Biattoschorski Contra G. Komorowski Justificandi Quidem Ad G. Komorowski Inquisitionibus in quo piam Juris Status esse patet Ejusdem Judicis Eunc Liberum pronunciat &c.

12. Inter G. Casimirum Mitoschi Camerarium Terrae Plocz Actr et Citt pter GG. Theodorum de Supercewthie primi et G. Valentini Koryzanowski Sortis in Bonis Bruzewhar dis ex post voti M. Josephi Rzewuski Artilleriae Regis Vexillifer Lanis Manti Contim Matrem in Ispica G. Castellanowski B.C. Plocz Agentem et Cuneg. dum Koryzanow

minores

minorennem filiam Cttas et actrices per Jana Matrem suo
et filiæ suæ nunc pñter M. Josephum Reznowski arbitrio Re
gni Vexillifer um Cttem ~~Cttas~~ pñter M. Ignatium Knyzan
nowski Camere in Ztoteria Litt Notarium G. Cunegundis
Knyzanowska virginis Innuptæ ~~ott~~ J. Valentini Knyzano
wski filiæ Patruum et Tutorem Naturalem Cttum per Jo
sephum Surzynski Jusenium Pleuten Coram Judicio
prez Comparez et cum Judice Contravenu quar Pati
um Controversij et quid ex Rē J. Casimiri Mitodroski
Latione Punctor in ordine hereditatis sortis Bonor Bru
den Cttæ Conscripti petentis roborez Eorum Punctorum
Recognitionem Transactionum hereditt ac levadrem dum
me digue ultra perceptas ac Creditoribus exolutt proveni
unt exposcens Jam vero Grad Theodora de Stuperowskie
Reznowska Matris et Cunegundis Knyzanowska a M.
valentini Knyzanowski sortis Bonor Brudzen heredis filia
Cessationem ~~Cessatio~~ punctor ut Juribus Consortialibus Bo
narum ex Super alienam hereditatem Confectis Juris Na
turæ Ledentium nullo infundamento stabilitis posse Solenz
Juferez in Jud cum Judicatis ~~Exam~~ Judicum prem Cta
tionem Stium utrinq et quid a Rē J. Casimiri Mitodroski Con
tra Mris Theodoram de Stuperowskie ultimi voti M. Jose
phi Reznowski Coram seu utrinq Congestis Ignatium Kny
zanowski Patruum et Cunegundim Knyzanowska filia
stram sortis Bonor Brudzen Patris ott J. Valentini Kny
nowski devolutæ hereditatem pro animadversione Punctor
Contractus in ordine resignationis sortis Bonor Brudzen
die 20 Mensis Junij Anno Elapso 1789 Conscripti minun
gendaq Satisfactione fisq Punctis in ordine resignandæ
premissæ sortis Secumenda Penalitate, pro remissata harum
Transactionum Recognitione per Mlem Rūi Jnalem Prov
dum Joannem Fabijanowski de Gorzechowo authum et Ju
retum Coram actis Cruz Robrovnicz die 24 Mensis Aprilis
anno ~~Jus~~ recognitt jamvero ex Rē Mris Theodora de
Stuperowskie Reznowska et Cunegundis Knyzanowska
contra J. Mitodroski pro Cessatione Superascript Punctorum
Jus Naturæ Eadem Super q alienam fortunam Confectarum
et liberationeq a Nexu Eorum punctor per Mlem Michaelem
Wisdum Wilkowicz de Brudzen authum et Juratt Justi
Robrovnicz die 26. Mensis Aprilis anno Jtq ~~Jus~~ Relatam

Scribens

Decidendo Licet quid S. Casimirus Witowszki reperiri supra
scriptis Punctis in Brudzen die 20. Mensis Junij 1789 anno
in ordine resignationis sortis Bonor Brudzen inter Mficos
Theodorum de Stupereństkie primi ott S. valentini Knyza-
nowski Tertie sortis Bonor Brudzen hereditis Laudi ad pre
sens voti M. Josephi Rozanowski Cantum seu ad orig Conges
et Ignatium Knyzanowski S. Cunegundis Knyzanowska
Mieroremis Patrum ab una et S. Casimirum Witowo
ski Pre ab altera pro Summa Quindecem Millium flo
rim pol ac Mille Florez Pol pro Dono Manicali Constitu
tata Consensus approbationem Eorum Punctor per Pres subscripti
ostendit virtute Eorum Punctor Instructas Summas ad
Rationem Constituti pecij nominum quia S. Petri Zaborski
Burgs Cruc Florez Sex Millium Florez Pol scripto Manuali
die 23. Mensis Junij anno Elapso in Brudzen datuato
Exaratam attestatum Duor Millium Florez Pol ad Ma=
nus M. Josephi Rozanowski Circa Consequentem Punctorum
superius exarator adrationalitas Datam Scitiam Millo
Florez Pol in crim Doni Manicalis ad Manus Ejusdem
M. Rozanowski Traditam Quartam Trecentor Ung in Flo
renos reducend Trecentor sexaginta Florez Pol Effici
um pensione pro annis tenui septem proveniez ad Sum
mam Centum viginti quatuor Florez Pol reducta ad Se
renem Quietationis Coram actis Cruc Robmenicez die 23.
Mensis Junij anno Eodem recognitt Quittam Mille octin
gentor Florez Pol cum pensione pro annis Novem pro
veniez ad Summam Trecentor sex Florez Pol reducta
ac Pena Luita Trium Marcar Pol Quotam quatuor Flo
rinor viginti quatuor Pol efficiez Procedente quietatione
in actis Cruc Florez die undecima Mensis Julij anno
Eodem cum transfusione per S. Joannem Niehras recogni
ta Sextam Ducentor octuaginta Florez Pol cum pen
sione pro annis Tredecem retenta Summam Centum
viginti sex Florez Pol efficiez ex Summa Majoris Se
ptingentor Ung Decem Novem Dobrinez die 26. Mensis
septembris 1788 anno pro Re SS Drie gielowskich ad
judicata derivantem in Tutia Portione S. Cunegundis
Knyzanowska ott valentini filiam ad deportandum
ex substantia Parentali assignatam SS Stadnigi de

zdriembosskie primi olim J. Francisci Dzięgielewski Secundi ad pre
sens voti J. Petri Liszewski Comiti Secretino Josephat et J. Petri
Iglewski Comiti et apolonie Virgini Primypte Dzięgielewskim
olim J. Francisci Dzięgielewski filio et filiabus cum tertia
Portione Marcat pro Condemnatione in Termino satisfactionis obtenta
ce Litis Mihi Rozniowskie ad exolvendum concernens Quotam
Triginta Duos Florenos Polos efficien attestante quietatione =
authentica Coram actis Crez Kobranicz die 23 Maij Junij
anno proxime transacto Insertione in Rem J. Casimiri Mikladro=
wski per JJ Dzięgielewskie facta per se Exolutas Summam=
in unam Juncta Duodecem millium Trecentos Duodecim
Florenos Grossos Viginti Quatuor Polos efficien Documentis
supra connotatis demonstrat et deducit in Fundamentis
tam supra exarati Punctor quam Exhibitionis Summarum
supra expansor ad recognitionem Transactionum super
sortem Bonor Fratrem J. Cunegundis Knyszanowska he=
redit Mihi Rozniowskie ac Knyszanowski Stringendos essa
gitat Cum vero Mta Theodora de Skuporowskie ad mentem
M. Josephi Rozniowski Consors mee J. Cunegundis Knyszano
wska Filia sua Interposita Inscie Coram actis Crez Kobr
die sexta Mensis Maji anno proxime exacti Inscie sui Contra J. Mikla=
dzowski ac sui Lesivum Mandatum facta Inspiciando Summata
Puncta de Cassatione Sententie contra J. Mikladzowski Causam
promovere se se eiusdem Cassationem Sententie Punctor
uti super alienam Pupillarem Fortunam Conscripta Pre=
tendit et satisfactionem Eis Punctis nullatenus Posse
subsequi Jurefut Imo hasce puncta absq voluntate sui
et Contra Legem sunt lesione Juris Naturae Consequta esse
deducit et Probat Igitur Judex attentis premissis Cir=
cumstantijs ac y bonitibus Constitutione de alienatione Bo=
nor Pupillarium Considerata Puncta supra tenorata sup
per hereditatem sortis Bonor Fratrem ea in alienationem
substantie Pupillaris Consors in toto Cassat et annu
hilat ad satisfactionem Sententie Punctor non quo=
M. Rozniowska Stringere Judex declarat Jamvero dum
mas supra scripte per J. Mikladzowski tam ac manus M.
Rozniowski quam Creditoribus Knyszaniensis precedenti
bus Documentis per Eundem J. Mikladzowski ad ratio=nem
Constituti pti Exolutas retro Eis J. Mikladzowski Exolvendas

et relicta

et restituendas Judex determinat Sententiando quatenus
Mag Josephus Rozniowski et Theodora de Brzezowa hieron.
Conjges Summam supradictam duodecim millium trecen-
torum Duor Florenor Gregor Grigonti quatuor Pol cum Pos-
sessione per Ptes cognita ad Summam sex Centorum
Grigonta Florenor Pol reducta Ypotheca in Rem Mag Rozniowski
super Summam substantiam olim J. Valentini Korzeniowski
Publicanda affixionj recognoscendq Cessione Sol-
vendi et realiter inhibendi Quita Poena in casu Mora
Pol Ptibus summa et sub Rigore similj Judicio verso
tobiq maxime Junij solvendi Quod si vero Summa supradicta
pro Rege J. Casimirio Mitodrosky adjudicata in termino Supra-
sumpto solvendi Summa publico Rozniowskie Exhibitarum
existent extunc sortem in Bonis Andreae Jurisbis Mag
Rozniowskie obnoxiam J. Canegundis Korzeniowska
hereditariam in Summa supradicta J. Casimiro Mito
drosky Jur Mag Rozniowsky dimittere et in possessionem
ejusdem J. Mitodrosky tradere tenebuntur idq sub distri
cta Poena Bacnio Coram Loci officio et actis Cur Bo
rovnicen Feria Secunda post Festum Natalis Sancti
Joannis Baptae in anno proxime Jnsidenti circa Matutinum
faciendq Publicandi Quia vero M. Josephus Rozniowski
in alienam hereditatem se se Jmmiscere ac respectu=
alienae hereditatis junctae hereditaria cum alienatione
fortunae alienae ac pupillaris Consentire permisit J. Casimirum Mitodrosky cludere ac subire se se Ehcitur
per Sandeng Ehctionem Damnum ac Expensas Qui
Mitodrosky Causare Competitur Ea propter pro Ejus=
modi seductione non posse M. Rozniowski Poenas Ea
dere sententiat Decernendo quatenus Jur M. Josephus
Rozniowski in termino supradicto solvendi Summae des=
ignato et sub Rigore similj J. Casimiro Mitodrosky
vadium Capitaneale Duplex solvere obstringitur Ju=
dicio verso suo Medium vadij Capitanealis sub Rigore
Poenae Bacnio ex Regesto Poenarum extendendo in In=
stanti Jmportet D.D.C. Jur et pro Cigilia Festi Natalis
Sancti Joannis Baptae in anno proxime Jnsidenti Coram
actis Cur Borovnicen ut Ptes asserant sub Poena Bani
tionis in Casu alicujus Contraventionis circa Mtionem
Ibidem faciendq

Judex Praesens Terre Plocen Illaoñenc ex Parte Mčar Mari
anne de Kziebrodzkie olim M. Josephi Zahrzewski Scillatoris
Sieprcen Relicte Conthoris vidue Matris et Victorie Zahrzeska
Virginis Innuptae filiae tam intuitu assignaconis Tutorum
de M. Victoria Zahrzewska Virginis quae successivis olim M.
Josephi Zahrzewski quam vandis Testimonij prouti Eadem
Mča Victoria Zahrzewska unica filia et Successrix post Fa
ta tempora M. Josephi Zahrzewski derelicta extitit Judex
Factam resolvens Sigui q. suprafata Mča Zahrzewska Victo
ria in Fundamento Constitucionum Regni Poloniae assigna
tionem Tutorum pro Parte sui Instat Igitur annuendo Ille
Illaoni pro Tutoribus mčae victoriae Zahrzewska JM Jose
phum Kziebrodzki Notarium Terrae Dobrinens et Ve
ra Dobrinen ad Tribunal Regni Judicem Deputatum
et M. Stanislaum Ubysz Subjudicem Terrae Ploc assi
gnat Nihilominus Eand. M. victoriam Zahrzewska
Virginem olim M. Josephi Zahrzewski Scillatoris Sieprc
unicam filiam et Successricem Annam extaxe attes=
tatur Illaonis presentis Virtute.

Actum in Pilicho in Terminis Communi
bus Terrestribus Plocen. Districtuum Pil
censis simul et Plocen Sabbatho post
Dominicam Rogationum proximam videlicet
Die 15 Mensis Maij A.D. 1790 Celebratis

13. Inter Mčs Franciscum Roznowski et Ludovicam de Myszyn
chie Jmicem Congestorem Brestey actoris ex una
et Contra eundem Mčs Ludovicum Uminski Vena
torem Parnaviens et Franciscam de Rozniszewskie Jmi
cem Congestorem Cittos et Judicem pro Z. Valentinum Ma
szewski Inscriptum Reum ad objectas adalere Conde
mnaciones trias Primam die 27 Mensis Aprilis anno
Domini Stylo 1789 alteram die 22 Mensis Februarij
anno Presenti in Judicijs Terrae Ploc ex Parte M. Ludovici
Uminski Venatoris Parnaviens super Mčs Franciscum
Roznowski et Ludovica de Myszynskie Congestores Bladne
non Solutionis Summae Duor Millium Florenorum Pol
nicorum provisione proxime obtentas et Publicatas Pro
Eosdem Mčs Roznowskie docere de loco Standi Pariter
Quoniam Eidem Condemnaciones ex uno Negotio Causae
ad presens per Mčs Roznowskie promotae pendentis et Statae

esse Eliciuntur Proinde habere locum Standi Eosdem Mcos Ro
mowskiee Judm Censet et Partibus Judm Experiri mandat
in experimento Judm decidendo Cionem Ptis actoreae Pti
Cittae ad presens Judm Editam Controversijs Earundem Ptium
Exauditis Quoniam Causa presens sine Condne decidi Ne=
quit Proinde suspenso toto Negotio Necessariam esse
Condnem Judicij sui aut GG. Camerariorum Trium Plocen
ad Fundum Bonor Unicenino Nogietki cum attinen=
tijs in et pro Die Decima Quarta Mensis Junij in
anno presenti Incidenti Conducendorum adinvenit quod
Judm sive Officium Camerariale unius Duorumve
absentia non obstante mutuo Partium Sumptu Conde
scensurum ante omnia reproductionem Contractus
obligatorij inter modernas Partes Conscripti demanda
bit quo reproducto de Praetensionibus Fundi quibusvis
ex obligatoria Possessione Emicanae Desolatione sive Re=
paratione auctis vel deperditis Insepminationibus Inqui
ret Investigabit Inquisitiones expediet Juxta si necessi
tas postulaverit Excipiet solutionem Summarum Cuiet
in quanto provenerit etiam in vim Exemptionis de
cernet Rigores annectet Indictionem resolvet sa
tisfactionem omnimodam per quam Competierit
praestandam sententiabit Ptesque in omnibus et Singu
lis praetensionibus nihil Intactum et Irresolutum Re
linquendo pro Exigentia Legis Justitiae Terminorum Editorum
et Edendorum ac Documentorum Finaliter decidet dis judi
cabit et moderabitur Cujus Decisioni Partes Parere
et Judicatum Pati sub Poena Baonis Illoni Termo Condicionis
super Parte Contraveniente Publicanae debebunt Licitae Poe
na Septem Marcarum Poli pti per Ptem Compensandae Judicio
suo totiae ab utraque Pte praxi Juris Solvendae pro quo Con
descensionis Termino Ptes quos voluerint et negotium Popo
secerit Cum potestate Pti Cittae Formandi reciproci actora
tus adcitent adcitandi sub rigore quo supra Comparere
tenebuntur.

15. Inter Mcos Joannem Zorawski Pincernam Terrae Zawskrzeniensis Jo
sephum Adamum et Praxidam Burskie Antonium
Thomam Hippolitum Stephanum atque Bogumilam

Mci

Mr Franciscum Machorynski Camerarij Trib. Dobrinens. Con-
sortem Dobrskie seu Ego meos Machorynskie Exhibes Literas
tum Mathiam Winnicki acti per G. Carolum Zurowski Insin
ptum Plenitum M. Franciscum Dobrski Priorem Rosarien
acti pbei Meos Marianum Joannem Albertum Theclan
et Agnetham Swierczynskie Citos per G. Bonaventuram
Cothowski Jurisperitum Meos Simonem Parentem Anteactum
et Franciscum Camerarium Prem Plocen filium Moder-
num Bonor. Mogilnica Haeredes Kolowszerynskie Ehaper
G. Lucam Smolinski Satis faciat M. Joannes Swierczyn
ski Citus Dilatoni Majoris in Anteactis Judicijs suis re
cepte idq. in instanti. Satisfecit. non obstante Contu
macia M. Dominici Piwnicki Succamerarij Sacrae Re
gie Matis Bonspie Plenarie Convicti Anteriori Dato
Judicij sui Exarati Generi Pti Comparentes Satisfac-
re Anteriori Decis Judicij sui in Puncto Communicationis
Documentor. idq. in instanti Et quoniam Pars Actorea
Documenta sua per Summarium Conscripta Pari Sta
ta Communicavit haecq. Documenta cum Summa-
rio Confrontata exhibentur Ideirco Compertum
his, prout omnia et Singula Documenta ad Causam
pnsq. Lectum Pti Citta Communicavit Nihilq. in Ppsi-
ciam Pti Citta Celavit idq. in instanti et addictus Mhi
Judici ad pronunciandum Justi. Rotham pstitit M. Fran-
ciscus Dobrski actor suo et alior Citti nine Jam vero
Pars Citta Documenta sua prout se offert in Sequen
Judicior. suor. Cadentia ex alternata in Pto celebrand
Brevi resolutionem pnsq. Causae communicare obtemperatur M
16. Inter G. Albertum Smardzewski actt pbei G. Stanislaum Ko
lowski Citum pbet Judm Cionem Pti actt Pti Citta
suum ad Judm Edictale deinceps Controversijs Pti um
Judicialis Exaudiri Quoniam deducitur Emptionalis
de Data Epis in Smardzewo Comethonum die 29 Men
sis Septembris anno proxime Elapso 1789 Inter GG. Alber
tum Smardzewski Actorem et Stanislaum Kolowski Citum
ac alios Haeredes et Posspores Bonor. Smardzewo Wto-
sky et Golenie ex libero et benevolo Arbitrio Juris et Expecta
in Sylvis Dictor. Bonor. Smardzewo Wtosky et Golenie

Jacen

Jacentibus supine devastatis a longe alienis Sylvis a hisce Bonis Smardzewo extantibus et ad Conve hendum difficilibus subsequentibus temporibus Com moditatis Gratia virgultas ad triennium Integrum sub vadio Eae Complanatione apposito non excindere Imo intacte Conservare se se obstrinxisse Jam vero G. Stani slaum Koskowski Cittum Unum ex heredibus Eorum Bonorum Smardzewo Unam vecturam virgultarum ut per Mfnem suam Coram actis Judicij sui hic In Bilsko Fra 4ta post Dcam Rogaonum scilicet Die Dno Decima Mensis Maij Anno Currenti factam Contesta tur excindisse probatur proinde Judm pro Contra ventione Eiusdem Complanaoni (ut superius expres sum est) ex benevolo Ptium actu subsecutt Eodem G. Koskowski Poenali adinvento decernit Quatenus Jdem G. Koskowski Poenam Duplicem Quatuordecem Marcarum Pol. G. Smardzewski Actori in et pro tertia Se cunda post Festum Sanctissimae et Individuae Tri nitatis Anno Currenti Coram officio et actis Crenis Plo cenis sub Poena Baonis in Casu Contraventionis Cir ca Mfnem Ibidem faciendae Publicandae Solvat et Enumeret Et quoniam Jdem G. Smardzewski Actor ex benevolentia sui Animi Easdem Marcas Eidem Gio Koskowski Judlter Condonat non nisi Manuten tionem Ejusdem Complanaonis per Judm suum demandandam Concludit Ideo a Solutione suprascri ptarum Marcarum hunc Gm Koskowski liberum pronuntiat. ut vero Eandem Complanaonem in omnibus Punctis et Clausulis sub vadio Eae Complanaone Expresso Manu teneat et ab excisione ad Ternum Complanaone Expres sum abstineat serio Judicit D. P. Vigore.

17 Inter G. Casimirum Swierzynski Burgr Crenis Plocen et Actorum Trium Plocen susceptantem actt pltter Et quoniam Perillus Rndmus Constantinus Zboinski Canonicus Cathedralis Plocen Terno ad Bona Smitowo Edito Cittus Prsen in Terno disparet et se Condemnare permit tit proinde super Eodem Citto disparente in lucro Contra

ventionis

ventionis Dato Anteriori Judicij sui in Negotio vero Principali Ratione non solutionis summae Sexaginta aureorum hungar. Scripto Manu Citti subscripto assecuratae una cum provisione provenien. decernendae Penalitatis in sublationem processus ac pro Causata ab officio Crem. Plocen. Remissione rdq. in lucro denuo ultimarie fortis finalis ac indilatae faciendae Executionis permittitur Condemnatio quae decernitur et additur Mlis ad Publicandum

Publicavit Mlis

18 Inter M. Antonium Estlea Pocillatoriae Terrae Bilsecensis actorem pltem G. Adamum Sabba bini nris Jezewski Citt et Judicem pltem G. Leonem Bonkowski Citt et Judicem pltem G. Fabianum Bukowski Citt et Judicem quorumvis nnum Kolczynskie et Niedzwieckie Cittos et Judicem per G. Antonium Borowski Judicium Cionem Partis actt Pti Cittae ad praesens Judm Editam decidendae Controversijs Garunae Ptium Exauditis Quoniam Causa praesens sine Condne decidi Nequit proinde Necessarium esse Condnem Judicij sui aut GG. Camerariorum Trium Plocen. ad Fundum Bonorum Dębrowski cum attinentijs in et pro Feria Secunda post Festum Omnium Sanctorum in Anno praesen. Inciden. Conducendorum adinvenit quod Judm sive officium Camerariale unius Duorum de absentia non obstante Mutuo Partium Sumptu Condescensurum ante omnia Reproductionem Jurium vigore quorum Solutio Summarum ex Bonis praedictis Dębrowski cum attinentijs a Parte Citta praetenditur praevia Comprobatione Juratoria demandabit quibus reproductis Summas cum Provisionibus si Juste provenerint Liquidabit solutionem Garunae cui et a quo et in quanto debebitur decernet Rigores annectet Indictiones discussis quibusvis Dubijs resolvet satisfactionem omnimodam per quem Competierit praestandam sententiabit. Ptes in Omnibus et Singulis praetensionibus nihil intactum et Irresolutum relinquendae pro Exigentia totius Negotij ad Contenta Trnri Ptis actoreae editi et Edendorum per Ptem Cittam Terrorum ac Documentorum finaliter

decidet

Decidet dijudicabit et moderabitur cujus Decisioni Pte Parere et
Judicatum Pati sub Pena Bannis illo in Termo Condnis super Pste
Contravenient Publicand debebunt Luita Pena Septem Marcar
Pott Pti per Pten Compensand Judicio suo tobis ab utrag Pste
presentis solvend pro quo Condnis Termo Ptes quos voluerint
cum Pte sfate Formam Rr recipoci alteratus per Pten Citt ad es-
tent ad citand sub Rigore qui tyma Comparere tenebuntur D P V.

20. Inter Mon Simonem Rocispanzli Pticeum Culmen et Jo
annam de Kosmichic Jurem Conges Act et Citat per Man-
tum suo et Contis suis nne pter G. Valentinum Joannem
Cuniviis Stephanelli Pl. Stren Citt et Act pter Judm Cones
Pten suum ad Judm Sitas Decidend Controversijs Pten
Inductis Exaudithis necessariam esse Condnem ad Fundum
Bonor Janesewo Abraulti G. Camerarior Imam Pconjuni-
is absentia non obstante Captato tempore feria de ad ventur
tempestive faciend Avisacone mutuo Pten sumptis Condu
cendor advocavit quod Offic nem Mile Terre Strey Condu-
cend una Cum Deputandis de Pretensionibus quibus vis Ter
minis Pten Exaratis Inquiret Investigabit Inquisitiones
Exped et Justa Ubi necessaria fuerint excipi et Bonificatio
nem et Satisfactionem omnimodam Au et a quo debebi
tur Pstand advocavit Cauvand Pstes ad Contentandor
Pten pro Justo et Equo finaliter Decid et dijudicabit et
moderabitur Cujus officij Camerarialis Decisioni Ptes
Parere et Judicatum Pati debebunt et tenebuntur id sub
Pena Bannis Illo in Termo Condnis super Pste Contravenia
Publicand Luita Pena Septem Marcar Pott pti per Pten
sibi abinvicem cum Compensand Judicio suo tobis in nfian
ti prox Jurisd solvend D P Rigore.

21. Inter M. Nicolaum Summisshi Zuppanum Terre Dobrinen Bonor
Leperyno Cmethonum Possessorem Dnum et G. Nicolaum
Mgnifici Comend Bonor administratorem Citt per Do-
minum suo et Supraten administratoris nne pter Jun
Josephum Tatsili Citt pter Honestum Thomam Kowalski
in Bonis Leperyno Censuenium Citt pter Judm Terrum
Pten autorea qua Decimum Judicij sui Conservat Deindend
Dnci M. Nicolaum Summisshi Zuppanum Terre Dobrinen
Cmeth ac G. Tatsili et Honestum Thomam Kowalski Citt
Inquisitiones suas in anteriori Cadentia Equitas reponend
Dns in nfra Judm Censet et quoniam Pars autorea
suam Inquisitionem in plenu Numero recumpe ex Testibus
jam autem Pars Citta Testibus Productas reposuerunt

et in Cas

et infra & Inquione Tribus Testibus fide dicta perscibit ex qua Inquisitione Judiciaria se affectat Proinde Judex ad Lite[m] rem sanciendam Inquisitionem utrarq; Partium fore videndum quibus Lecis et per omnes Circumstantias Inutinatis Quando quid ex Litis Inquisitionibus deducitur Quod Josephum Kowalski apud Mr. Semissi Zupanium Terre Dobrinens Modernum actu subditatum sese coaptuerisse et cum subdita in bonis Lezerypo Urbani Parentis filia Possessionis modum sibi subiecit Nuptum=sisse Integinum Juvanem Parentale occupasse et in super per M. Dominum Lis tanquam subdito suo unum Par Boum Condonasse Stanteq; hoc Connubio et subditatu habitis que q. Josepho Zatzki Socero suo et Honesto Thoma Kowalski Fratre Germano una cum Matre Fundos Centuarios in Bonis Lizerypo Possidentibus ad sad Bona Lizerypo sua Consanguineis ad Conservacionem hiemalem Juventana vana diversimodo et quique unum Par Boum Concessisse quos Boves tam q. Zatzki Socerum Quam H. Thomam Kowalski Inpremissis Bonis Lizerypo ad arandum in non nullis tempo=ribus usos fuisse alijs vero Juventanis Inter se Communitatis Quoddam Compactum Inter se habuisse Inquisitionibus q batur p fatum q Josephum Kowalski unum Bovem pretio Quatuor aureos Hungs et Flor Quatuor in presentia q. Za=tzki Socerj sui disvendidisse et ex sad ea quota p dicti[m] q. Zatzki a p fato Lio. Kowalski Quotam Duorum aureos Hungs pro quodam suo onere percepisse residuum annualem Quoq; Lii Josephi Kowalski p primum per q. Zatzki pro Quota Viginti octo Flor Pol. post aufugium Commissum disvenditum esse Comperitur Deinde vacuam Juvaniorum apud H. Mathiam Kowalski fratrem suum modo Commutationis unum adimento. Quotis Vigenti Flor Pol. Reliquisse et exposit p fugum se fecisse Inquisitionibus deducitur Judex Consideratis his Inter se peractis Commutationibus Juventanis Juvaniorum ex quodam Interesse habito Compacto Judex sententiat Duas tenus tam q. Zatzki quam Honestus Thomas Kowalski ultimi Citti Primo quotam quatuor aureos Hungs et Flor Pol. Quatuor pro uno Bove nec non Servitium Quotam Vigenti octo Flor Pol. pro Lio annuali per q. Zatzki disvendito ab actu Lio Deinde in sex septimanis coram officio et actis Flor sub Pena Bannis in casu Contraventionis Civi ab Inde faciend Publicand Parti actr solvand Quota Pena Inium Marcas Pol. Pri in Quo supra set et ob

Rigore Jod Judicii sui prædi Juris Solvendi Racione vendi
Cautionis Superioribus Jusamiuis Ejus q dni Josephi Koval
ski in Bonis Leszczyno existen Cum bites utroq; tam
G. Josephum Zalzelli quam Hon Kowalskii Judm adinvenit
injungendo Quatenus supradati Citi utriq; Benam Semplici
em Quatuordecem Marcar Pol Dri acti in Trino supra scro
et sub Rigore Jo d Judicii sui per Medium sub scor sivo
Rigore ex Registro Penalium extendend Hinc Solvant et
Realiter enumerarent quam quidem vero ex Ejus Juquianibus p batur
Vaccam unam in Bonis Pigczyno Commansam et per H. Mathi
am Kowalskii sibi usurpatam esse pinde Judm statuit Quate
nus Jacta Pars Citta Jana Valeria Dri acti a dicta Mathia
Kowalskii recipiend sub Rigore appositi supra scripti in spatio
trium Septimarum ad Extradant Quoniam et omnibus quibus
dam semm habitis Contestationibus dictum dum Jose
phum Kowalskii apud G. Zalzelli et Thomam Kowalskii fo
rem et Fratrem Juxima et Matrem circa Eos Exitus sepe
sepius et vari[illegible] temporibus Commorasse et in Bonis
Pigczyno permansisse Juquionibus p batur Pro inde Judm
Sententiat Quatenus supradicta Pars Citta nempe G. Josephus
Zalzelli et H. Thomas Kowalskii una cum Matre post de fuga
dni Josephi Kowalskii nescierunt nec adhuc de existentia
Ejus prosequen Judicio d suos Cadentia ex alternata in Stoche
Celebrand Evadant port quam Evasio nem subsecutt vel non
Judm decernet quod Juris et Justitiæ erit &c.

Ex Registro Tactor

Inter M. Sebastianum Koztowski Thesaurarium Siemien Drum et
G. Stephanum Naguszewski Economum actu per Zuma G. Nagu
szewski suo et Dni sui nomine et G. Alexandram et Theresi
am dellminatæ Judicem Conges Parentes tum Valentinum
et Joannem et Vitum filios Szymborskie Citt per Zuma G. Szym
borski Maritum et Parentem suo Conthi ac filior suor nomi
nibus Terminum per Decretum Anteriu Judicij sui mense ad
huc Conductionis Festum reliquos Inter modernas Pres tatum Con
servatt decidend in satisfactionem Ejus Deus sententiat
Judm Quatenus Pars actr reliquos Testes Interrogatorijs com
prehensos instantanee adducat ac Juquionem suam adim
pleat Tandem Juquionem suam M. Koztowski adimpleri
et Eandem in Sequen reponat &c.

Inter Jllm. Vincentium Koztowski Camerarium Terræ Sieri

Commissarius

Commissionis Civiliter Bellicae Pltus Plocen Commissarium Dnum tum G. Ludovicum Smoniewski administratorem actt et Citt per M. Onuphrium Kozłowski G. Joannem Barcikowski Citt et actt per G. Paulum Zołtowski GG Thomam Patruum et Adamum filiastrum Swiezynskie Citt et actt per G. Casimirum Swiezynski affectans Ptibus Causa Prens ad Sequm Judicior Suor Cadentiam ex alternata in Płocko Celebrand reijcitur &c.

Actum in Bilsko in Termis Communibus Trnibus Plocen Districtuum Bilscen simul et Plocen Sabbatho post Deam Rogaonum proximo scilicet Die 15ta mensis maii AD 1790

Ex Regestro Executionum

1 Inter G. Joannem Brudzienski actt pltem GG. Burgrabios Cren Plocen ex officio adcitatt per G. Paulum Zołtowski attento processu hac in Causa insufficienter Perducto Continuationem Ejusd Processus Judicii demandat.

2 Inter JM. Antonium Bonkowski Camerarium et Commissionis Civilis Bellicae Commissarium Terrae Zawskrzen actt per Gnm Paulum Zołtowski M. Bartholomaeum Zakrzewski Citt pltes offles Cren Plocen adcitt per G. Josephum Łossowski attento Processu insufficienter Perducto Continuationem Ejusdem Judicium demandat.

Confrontato cum Originali

Actum in Siejm in Imis Communibus Terbunalibus Novens una cum Continuatione Antecessorum Causarum Tractat. post Diviam Exaudi proxima subsecut die 20. mensis Maij A Dni 1790. Celebratis.

Fer. 2da. Inter M. Barbaram de Borowskie olim M. Gaspari Zglenicki Tribunum Siejmens. Viduam Viand et G. Albertum Piatkowski Bonor Zglenicie Economum auth et Cito p Eund Gnm Piatkowski suo et Dnse sue nme pltes G. Franciscum Uminski Stanislaum Lukowski Thomam Borowski Bartholomeum et Nicolaum Kozierowskie Laurentium Gregorium Martinetum Joannem et Mathiam Zglenickie Cito et Auth p G. Franciscum Uminski suo et Legitimi Cito et Coauth nme pltes Judm Comes ptum Utraq suam ad Judm dcti deciendo Controversijs Exaudito Exaudito Quoniam Causa fuit suum ad Judm devenit Bonde recipiendam esse Jurisdictionem p Utramq ptam ad Contenta Tnor in et p Legibus Judiciorum suor Adventa Eduenda Censet J.C.

Fer. 2da. Inter G. Agnethem de Borowskie G. Mathiae Borowski Sessionarium Contento in Assia G. Thomae Borowski Fratris sui Germani agentem auth pltes G. Mathiam Borowski Cito pltes Judm Comes Plis auth Pti Citae suum ad Judm dcti deciendo Controversijs Pnum et quia plis auth attenta Mane coram actis Curia Novens die 2da mensis Julij Anno Curenti p auth in Ordine Recessus a Jure Advitatd facta a participatione Substantiae auth ppriae seu potius Summae Septingentor Quadraginta Quatuor flor Pol in Bonis Lukowo Zuki et Legady Variis Onerib Credtorijs gaggravans Sedens attentag p Contractum Resignat de 17ma mensis Aprilis Anno Elapso 1789. Inter Curas G. Mathiam Borowski ab Una et G. Thomam Kozierowski pte ab Altera inito et Confecto p dcti G. Kozierowski Resignatione pcti a Participatione Substantiae suae Contentis Alienatione ac Jurato Ejus Lesione Elaboratione Concludens Jamq G. Mathiae Borowski Judlter a Jure suo advitatd similiter recedens Judm Exaudito Judm quoniam p Alienationem Sortium Ducatur in Bonis Lukowo Zuki et Legady in quibus Summa Ministra Septingentor Quadraginta Quatuor flor Pol actibus p mio Locata

eisdem

evidens Laesio Juris Gsae Borowska nullusq modus Vivendi cum Liberis Ejus esse palpatur Proinde Judm studendo Justitiae Summam pmissam Septingentor Quadraginta Quatuor Sllae Pol. actricis ppriam a participaone G. Mathiae Borowski Mariti Eliberat Decn Praesens Vigore.

Nro 23. Inter G. Paulum Malanowski et Petronellam de Borowskie Invicem Conges actd et Citd p Maritum suo et Contis suae nne pltes G. Antonium Borowski B.C. Plocens Citd et actd pltes GG. Mathiam Thomam Fratres inr se Germanos Borowskie Thomam Kozierowski Cittos p G. Mathiam Borowski suo et Alior Cittor nne pltes Judm actoratu G. Antonij Borowski B.C. Plocens Cons GG. Mathiam et Thomam Borowskie Thomam Kozierowski atq Paulum et Petronellam de Borowskie Malanowskie Conges ad ppriam Insinionem tanqm Connexionem Cum actoratu Gsor Malanowskich non habente rejecto ad actoratum Gsor Malanowskich cons G. Antonium Borowski pmotum ptibus Expenn Mandat In Experimento Judm Tmum ptis actd pti Cittae ad psens Judm edito decidens Controversijs Eardm ptium Exaudito Quoniam Causa psens sine Inquonibus decidi nequit Proinde Judm psens in Causa Dilaonem Inquonis ad Contenta Tmi ptis actd et Manifestaonum ptium p Sequens Judicior Suor Cadentia in Sepre Celebrans dat et Concedit T.C.

Actum in Sepre In Tmis Combus Tribus Plocens una cum Continuatione anterior Causar Tracta pt Dnicam Exaudi pxima scilicet Die 20ma Mens Maij A Dni 1790. Celebratis

Nro 24. Inter GG. Melchiorem Kisielewski et Catharinam de Brudnickie Invicem Conges actd et Citd p Maritum suo et Contis suae nne pltes Gni Mathiam Kurowski Citd et actd pltes Judicium decidens Tmtum ptium p Decrum Judicij sui Contum Controversijs Eardm ptium Exaudito Judm statuit Quatenus utreq ptes Inquiones suas in anteriori Cadentia Judicior suor psens in Causa Eductas reponant idq in Instans Et quoniam suprascrae ptes utreq

suas Inquiones

suas Inquiones in antenion Cadentia par numero p quatuor
Testes d'nus reposuerunt et in Eisd Inquionibus p sistunt Pro-
inde Satisfiste Easd ptes Sententia Judicij sup Judm admue-
runt et ad lectionem Earum Inquionum Judm condescendit Quib9
lectis et p Omnes Eorum stantias Intimatis Quando quid ex me-
missis Inquionibus Conpertum p Catharinam de Bnd'mi-
chie Kiselewska in Bonis Jotszyno Bzesshiczen circa abactio-
nem de suj hondzo iam contabastrat Equod Gse de natczze
Unierzyska ACU Dnd p prior et Inpulsionem in Eiusm Eius
G. Unierzyska Adminstratorem p Emissis Equis Curreum in Via
Cujg libera sup Eumq Verbis Lesivis Insurgendo Baculo con-
cutere Inhoasse p G. vero Kurowski circa suj Defensionem bi-
dentibus p tunc in manibus sujs tentis Joan de Bnd'michie
Kiselewska p manus concussisse tamen Gse Kiselewska Earq Con-
cussionum p primo motivo extitisse suo Eumq G. Kurowski una-
cum manto lesisse diffamasse, et cum Jd G. Kurowski p tunc in Ser-
vitio Existens ex hac Commissione Multa de Causando ac si ab Orte
Gse Kiselewska ab Alijs Virijs p sentes fuerit eumq G. Kurowski
Verba Indecens p alasse deducitur Proinde Judm attentis Emis-
sis ad Utrag Autoritas tam Gri Kurowski qm Gsæ Kiselewskie
Conges punibiles admovent Decernendo quatenus G. Kurowski
Ead et alia Turrim Cri Plocen superiorem p tra ala. pt in D. Jo-
annis Baptæ in anno Gent maden Sneat Eaq spatio Tri-
um Dierum Continuet nec non in Eggressu de Turri Secun-
Dephicem Mrad Pod etiamin Bonis Jdonem Emissionum
Gg. Kiselewskim Congiebus sub Pena Bnis coram Officio Actus
Pren Plocen tam quo ad Sessionem Turricam qm Solutionem
Mar in Casu Contraventionis circa Intimand Faciend publicand
Solvat pt Expletam vero Sessionem Turricam p G. Kurowski ad-
Statum supraspati Gg. Kiselewscy Conges a G. Kurowski Cito
similiter Turrim Castri Plocen superiorem ineant eamq Ses-
sionem Turricam spatio Unius Septimanæ Continuent et exple-
ant et in Eggressu suo de Turri Secuni Quadnephicem Mrad
Pod sub simili Penæ Bnis in Casu Contraventionis circa Intimem
Intuite non Sessionis Turris et Solutionis Mar coram eor Officio

Publicand

publicanda G.o Kurowski acto Solvant et realiter Enumerent Judicio vero Card.s mar.t et quisq.s G. Kurowski manas septem Jam vero Gu Kisielowscy p medium utroq.s ptes subscripto rigore ex legro penalium extendendo in instanz exolvant quo vero spectat penas in Sublacoem Condemnacois sup.s G. Andrea Kurowski ptem in obsequio apud G. Unierzyska existen.s in simul in Tmum Dnõ Ejus intranz obtenta p GG Kisielowscie ptensas Judm Sententiat quatenus Jos G. Kurowski in Sublacoem Ejusq.s Condemnacois Tanam Duplicem Quatuordecem Marcar.m Pol.m in Tmo Eggrepsus coram Eod.s Officio et sub rigore supra.s Jus Kisielowskim solvat Judicio vero Card.s mar.t p medium in instanz sub Soluto rigore Jtiã exolvat. D.T.S.Y.

Judm Prozens Trie Plocen Jllacoem expte Sucõ ob Famati Jacobi Czepiensz Lignifabri de Bonis Oppidi Biezun Occasione hucpus p Fam.m Elizabetham de Siemianowskie Czepienszowa Relictã Viduam a Fortuna mortali in Oppido Biezun die 1ma mens.s Maij Anno Gtens autho Quitã indulter Tantam resolvendo. Sequiq.s mente Constitutionis anni 1775 pmorem.s assignacõ Tutor.s spe Certitudinis Fortunae Cor.m deputandor.m exist.t Sucores.q Ejusq.s Famati Czepiensz Fortunam Mobilem ob Famati Czepiensz lapsum subire posibilem p Testamine Ejus assignacõem p Tutoribus Famator.m Lucae Bezgnishi et Jacobi Siemianowski suo in Judicio exponent.s eam Jllacoi annuendo legq.s de assignacõe Tutor.m Satisfacient eisq.s Sucessoribus ob Famati Czepiensz nempe Famatis Pauli Petronellae et Catharina Minor.m p Tutorib.s Supra.s Fam.s Lucam Bezgnishi et Jacobum Siemianowski Oppidanor.m Biezunen.m assignat et Determinat. Regimen Fortunae mobilis pt ob Fam.s Jacobum Czepiend derelict in Bonis Oppidi Biezun Tribus Existen.s Sucessorib.s Ejus ex Jure Natura Competentes Eisq.s assignates Tutoribus Tradit et disponit Jllacois Ejusq.s Vigore.

Pro 23 Inter M. Severinum Malewski Tribunum Upsogr. Bonor. Cybul-
no Hardem. et G. Petrum Orzeszkowski Bonorum ad p. G. Petrum Ki-
dowski Insenitu Mentam. PP. Joannem Barentum Albertum Filium
Wolinskie Cid. pter Judem Cionem ptis ad Pli Citte Summ ad Judm
dits deidem Controversijs ptium Judicis Exadis Quoniam Causa
ptes sine Inquone deidi nequit Proinde necessariam esse In-
quonem p. Utramq. ptem in et p. Sequens Judicior. Scor. Ca-
dentia Educens Consct. T.C.

Pro 28 Inter GG. Gabrielem Chlebowski et Mariannam Zboinska Jpsorum
Conges ad p. G. Chrisostomum Lichwicki Insenitu Pllem M. Bene-
dictum Jezewski Glem Executum Rei aditas p. Antonium Swa-
teski M. Bartholomeum Ludovicum Curionis Zboinski Sub-
dapiferum Lauacien. Cid p. G. Pauli Zoltowski M. Andream
Zboinski Subdapiferum Rypinen. Cid p. Emq. ad Objid. Labore
Condemnacionis coram actis Emq. Borowicz Die 23. Mensis Junij Anno
Elapso 1789. Expte eodem GG. Chlebowskich Conjugum Moderno-
ad sup. Mico Bartholomeo Zboinski Subdapifero Lauacien. Rne
Solucionis Summe Trium Millium Septingentor. flor. Pol. Deco
adjudicate circa Mtenen in Emo Satisfactionis factam Obtulit et
publicabi Tenen. Emq. M. Zboinski Decere de loco Standi tum
Comparens a M. Andrea Zboinski sufficientius Jnsinbere Compari-
tionem. Et quoniam Comparens a Compantione M. Bartholomej Zbo-
inski Recedit a M. vero Andrea Zboinski Compantionem sufficientius
Jnsinbere Renitet Proinde sup. Eisq. utriusq. Mm. Zboinskie Cid
in Causa Satisfactionis Deco Injuncti Communicationis Docu-
mentor. Solucionisq. Summar. Emo Comprehensar. circa provi-
sionibus proveniens ac Aliar Circumstantiar. Decernitur Conde-
mnac ad quam publicand. additur Mtis Judis. Publicavit Mtis

Pro 30 Inter G. Antonium Borowski P.C. Mocen. Ads. pter GG. Thoman
Borowski Ejusq. nios Konicowski Cids et Judicem pter GG. Pau
lum Malanowski et Petronellam de Borowskie Conges Cid p. man-
tum suo et Contes suis mis pter Judm Cionem Ptis ads Pli Citte
sumi ad Judm edis Deidem Controversijs Car ptium Judicis Exau-
ditis Quoniam Causa ptes Ryki approbacionis Agror. ac Aliar Jn

juriar

Injuriar partionis suum ad Judm devenit Quo sine Condne deidi-
nequit Proinde necessariam esse Condnem ad Tendum Bs Tultowo
Luki et Zegadty ac Szafosty Judicij sui aut GG Cameranor Trium
Florum Capitali Tempore Conducue ad hoc venit Quod Judm sive
Offm Camde unius Duodve absentia non Obstans mutuo pties
Sumptu Conducue Condescensuros de appropriatione Fundor ac
agror in Divisione aud tuno aliis Damnis Violentijs Inquiret
Investigabit Inquiones Expediet Jurta attentabit Calculum exi-
piet Bonificationem ac quid et a quo prvenient Injunget Re-
nas sup quo Interest extendet Dubia quevis Resolvet Rigo-
res Amectet Processum Cognoscet Ptes in Obus et Singulis
Pretensionibus Nihil Intactum ac Irresolutu Relinquendo
Justo et Aquo Decidet dis judiabit ac Moderabitur Cujus
Judicij aut Officij Decisioni ptes parere et ac quiescere Vgs
sub Pena Bnis sup pte Contravenies illo in Tmo Condnis
publicanda Debebunt ac Tenebuntur Quita Pena Septem
Mar Pold pti per ptem Compensanda Judicio suo totiq per-
Ubramq ptem sub Solito Rigore ex Negro penalium Ex-
tendendo Solvenda, Pro quo Condnis Tmo ptes quas Volue-
rint etiam cum potestate formandi Autoratus Requiroi
Adeutent Audiendi vero sub Simili Rigore quo supra
comparere Tenebuntur D.P.V.

Nro 33. Inter Famatum Mathaeum Stynczeńicki Civem Siepraen et Ho-
rologianum magistrum aud et Ctd pte Insfiq Marek Pinches
Synagogae Siepraen Rabinum Lewek Aaronowicz Deitum
Moreyna Chan. Aaronowicz Mercatorem Marek Bigdar Salamon
Wyszegrodzki Joachim Aaronowicz Citor et aud p Insfiq Lewek Aaro-
nowicz et Moreyna suo et alior nme pter. Judm deidendq Con
Partium ad Gens Judm sibi vicissim edita Controversijs Earq Par-
tium Exactis Judm attentis Registris huius Primo Je Famatum Ma-
thaeum Stynczeńicki Civem Siepraen Horologiandm Magistrum Intuitu
Pretensionum Variar ad Honestum Josephum Leonard Similiter magi-
strum Horologior Personam Vagabundam pti Obsequia tempo-
ranea apud aud susceptum formatar, altero p Insfiq Judeos Moderos
Aud pariter Intuitu suar Pretensionum ad Eund Josephum Leonard
regulatar suo in Judicio repositis, ob Inexistentiam ad Gens Ejusdq

Honeste

Honesti Josephi Leonard in Civitate Regnens mutuam Bonificationem Interadens Eund. Leonard Imprenibilem ase Ipsis Exponens Judm in Ecclesiis Ultrisq Actoralibus Criminis sibi Institud a Reuprocis sibi Bonificaone Liberos fuid et Ignuntiat D.T.V.

Pro 28 Inter G. Thomam Suechowski Actd pltem Geos Joannem Parentem Valentinum Filium Zglenickie Citd p G. Jacobum Wierzyski G. Albertum Zglenicki Citd p G. Adamum Zglenicki Judm Concin pltis Actd Petitte suum ad Judm dcti deciden Controversijs pltium Judicis Leandelis Quoniam Causa Tactis suum ad Judm Devenit Incessine Inquisone deidi nequit Proinde Respectum Spe Inquisonis Ultrius pltis ad Cognicta Tmi Pltis Actd ut et Inquens Judicis Suor Cadentia Eorumq Conscit. T.C

Pro 40 Inter GG. Michaelem Wiadrowski et Sophiam ac Elisabetham Virgines Innupt Minorennes Goyskie Actd p Eund G. Wiadrowski suo et Soror Suar mie pltem M. Josephum Bonikowski Subdapiser et Quantum Pl Cens Citd p M. Bonaventuram Gattowski Et Quoniam M. Michael Kurzborski Dapifer Causa Cens Citd Ipse non Imo Disparet et se Condemnare pmittit Proinde Supd Eod Citto dis parens In Causa Solvendis Summa cum pvisionibus decernendis tam p Contraventione Decr, qm p quo Interent Penalitatis decernitur Condemnao ad quam publicand ad Diet mens Judis Publicationis cum Comparens vero Jpn. Bonikowski Causa Ipsius Suspenditur.

Pro 42 Inter M. Joannem Kalsteyn Notarium Cens Nominis Actd p G. Hiacynthum Przedpelski Insimd Petentem et quoniam M. Lucas Zboiński Subdapifer Kamieniec Citd p Cens in Imo disparet et se Condemnare pmittit Proinde Supd Eod Citto dis parens Ane Solvendis Summar cum pvisionibus poenien decernendis penalitatis pntis Contraventionis Decr ac Aliar Circumstantiar in Hac Ultimaria Sessis Finalis Faciend Executionis decernitur Condemnao ad qm publicand ad Diet mens Judes

Publicatum

Pro 50 Inter GG. Joannem Parentem Dawid et Juliannam Filium et Filiam Minorennes Zakowskie Actd p G. Laurentium Bronowski Insimd Pltem GG Ludovicum et Mathiam Nadrowskie Citd et Judicem p G. Ludovicum Nadrowski suo et Fratris sui mie pltem Geos Gregorium

et Petrum

et Petrum Nadrowskie suo et Fratris sui nomine pliter Judm Cõnem-
ptis acid pte Actee summ ad Judm Edi deudene Insistens Deuo
Judicij sui Die 27 Mensis Maij Anno Elapso 1709 Jur moderna-
ptes Lato Statuit Quatenus in Satisfactionem Edi Deuo Pars Actee
Documenta sua ad Causam p̃sens spectans Communicet Idem
Instans Et quoniam Loco Satisfactionis Ptes Actee p̃fatum
ad Fundum Br Krajewie Dzwonki et Kobaki assignand
Impetrant. Nõmde Judm annuendo affectaom Earũ ptium
suspensa Satisfactione Edi Deuo Injuncte Communicaonis Doc-
mentor p̃ pten Acti subsequene necessariam esse Condnem ad Fun-
dum Br Krajewie Dzwonki et Kobaki Judicij sui aut Gen Camera-
rior Imium Vicem Capitis Tempore conducene adimvenit Qud
Judm sive Offm Cannemmus Duobve absentia non Obstante
mutuo ptium Sumptu gria de adventu sui faciene Tempe-
stiva Avisaõe Conducene Et descensu ante Omnia Repro-
ductionem Documentor ad Causam p̃sens spectans tam p̃ pten
Acti in Judicio suo Communicand quam p̃ pten Etiam Uno Sum-
mario Concludene ac Juncto p̃fatum Demandabit Cuilibet Compe-
tentis Massam Substantiæ Paternæ ac Maternæ ad Avos ad Mino-
rennium Conemem ac Successive p̃fatos Dñ Antonium Joannem
et Stanislaum Nadrowskie similiter Deuctos acid Proavos Respi-
cien Adinvenit Onera liquidabit Dotem Competen ex Eis Sub-
stantijs ad D. Sophiam De Nadrowskie Marszewska acid Proavi-
am Respicien in se vero acid Dividuid Constituet Solucnem Sum-
mar Demandabit Rigore Amittet Imõ p̃sget Dubia
quæris resolvet Causam p̃sens ad Contenta Trium ptes acid Nihil
Intactum et Resolutis Relinquene p̃ Justo et Equo deudet Disqui-
sitionem Abit ac moderabitur Cujus Judicij vel Officij Decisioni Partes
parere et Judicatum pati ac sub Pena Brevis illo in Imo Fundus
sui pte Contrascripti publicand Debebunt ac Tenebuntur Lata
Pena Septem mar Polo Alt p Item Compensanda Judicio suo
tollit In Instans prout finis Communis Solvenda p̃ quo Con-
demnationis Imo ptes quos Voluerint et Negotium Causæ p̃sens
proponent audient audiendi vero sub Rigore quo supra Com
parere Tenebuntur D.P.V.

Actum in Siepne in Imis Comitis Tribus Vicen
fra Octa p̃fati Luciani Elandi proxima sequiet Die

Die Vigesima Prima Mensis Maij anno Domini 1790 Celebralis

Ord Regestro Ordinario Novo

Fo 2do Inter Jllm Maximilianum Brunonem Comitem Sieraklowski Castellanum Pltis Nsrens Ordinum Polonor Equitem Bs Lokitnica et Grzemby cum attineis Heredem Dnum tum GG Fabianum Trembinski et Joannem Bakiński Economos acta p G Paulum Zettowski Insenio Pllem Jllm Michaelem Junoza Comitem Podoski Castellanum Dobrinens Ordinum Polonor Equitem Bs Michalki Heredem Cta p G Augustinum Kokicki Insenio Pltem Judm Comens pltis acta pti Cta suum ad Judm dita deducta Controversijs pltium Judicij Exaudid Quoniam Causa Gsens Vacans ad Gsens Jurisdictione Tnis Dobrinens Spltu dilationis Bs Grzemby cum Bonis Michalki et Klosino coram Judice pmovet Quonde Judm Causam Causa Gs dilationis ad Jllm Succameranum Terre Dobrinens sive Ejus Officium pestre remittit Tnuing Condnis in Hereditates Bs Grzemby et Michalki alg Klosino in et p Tra Lda pti Tni Sedenti Vices Gerenti Dej in Anno Gsens mente Legis Gligit p quo Condnis Tno ad disputandam Causam Gatis Necessariam ejne Condnem Judicij Tnis Dobrinens sive GG Cameranor Tnium Dobrinens Impetrand admovit Quo Judm sive Offm Camle Tne Dobrinens sive Unus m Judex aut Camerarius Mutuo ptium Sumptu Impetrand Condnem Condescensunus Tricta Causa Granticali de Damnis Violentijs Cunctisq Attentionibus Inquirat Investigabit Inquitiones expediet Jurta Attentabit Calculum si Necessitas exigat exiget Penas sup quo Interent Irrogabit Bonificationem Cujquid et a quo provenent demandabit Tnis Gliget Rigores Annectet Gsq in Obnis et Singulis Protensionibus Nihil Intactum et Irresolutum Relinquendo p Justo et Equo decidet Disputabit ac Moderabit Cujus Officij Succamerarialis ac Judicij Tnis v Officij Camralis Tnium Dobrinens Decisioni pltes parere et Judicatum pati idq sub Pena Bnis sup pte Contravenies illo in Tno Condnis publicanda debebunt ac Irrebunter Lita Pena

Septem

Septem Mar Lod Ptes Item Compensando Judicio suo ta-
tue in Instanq praxi Juris Communis Solvenda Pro qua
Condnis Tmo ptes Collaterales ac quos Negotium poposce-
rit adeiunt adeitandi vero sub Rigore quo Comparere
Tenebuntur D.P.V.

Nro 3tio Inter Jllm. Maximilianum Brunonem Comitem Seraki-
wski Castellanum Vltes Ploens Ordinum Polonor Equitem
Bonor Roketnica cum Attinenq et Grzemby Heredem Dnum
tum GG. Fabianum Trembinski et Joannem Balinski Oec-
-nomas settled p G. Paulum Zottowski Insertum Ptem GG. Do-
-minicum Ostrowski Mathiam Wilnski Joannem Kawczyn-
ski et Antonium Milewski Fortium Bonor Lasadki Here-
des et Nonnullos Possessores Cid p Eum G. Antonium Mide-
wski suo et Comitat nme pter Judm Tmum ptes aud pt Cid
ad q vis Judm in stitud deridend Controversijs ptium Cart
Exaudid Quoniam Causa q vis mitatis Distinctionis Bd Grem-
by a Bonis Lasadki in Terra Dobrinens Consistens ex Severo
Ed q vis Judicio Tmum Dobrinens non Celebrator suo in Judicio
promovet Pronde Judm Causam Eam Grem ad Jllm. Succame-
rarium Terre Dobrinens sive Ejus Officium Camle granetiale
remittit Judicand et Tmum Condnis q Fra Cta pt Tmum Le
Hedvigis Ux Dcf. ad Finalem Controversum Stigit q Cor q
Tmo in Causa Facti Necessariam esse Condnis Judicij Tmi
Terre Dobrinens sive Officij Camalium Ejusq Judicij a Pte
Causa granetialem promoveri Impetrand ac Bona Grzemby
et Alior Conducens admovent Quod Judm Tre Dobrinens
seu Ejus Offm Camle Impetrand sive Nunc M. Judex vel
Camin Conducens adsit Determinata Causa Granetiali de
Violentijs Damnis Injurijs Inquirat Investigabit Inquisitos
expedit Justa a Calumbm ubi et si juste debebitur exigat
Satisfactionem Omnimod qui et aquo Competenter stand
Sententiabit Ptes q in Obus et Singulis q vis Condonibus Nihil Jr-
tatum et Presolud relinquendo ad Fundenta Tmor Editor et Edend
Documentor ptium Finaliter Deinde dis judicabit et Moder-
bitur Cujus Decisioni ptes parere et acquiescere Judicatum pati
sub Pena Bnis illo in Tmi Condnis sup pte Contravenient publicand

Delebunt

debebunt Lusta Pena Septem mad Rdb Plc p Plem Compensanda
Judicis suo totiq; ab Utrag ptē Solvenda p quo Condnis Tmō
ptes suos Collaterales ac quos Voluerint et Negotium po posse-
nit adeitent adeitandi sub Rigore quo supra Emparet Tenebunt D.V.

Pro Alc Inter Jm. Maximilianum Brunovem Comitem Sieradzki
Castellanum Pltus Norem Ordinum Polonor Equitem Bs Lokie-
nica cum Attinen Heredem Dnūd tum Gg. Fabiannum
Trembiński et Joannem Balicki Economos aid p G. Paulum
Lottowski Insinuō Plem M. Michaelem Murzynowski Ihe-
sauranum Lypnicen Bs Swiedziebna cum attinen Heredem
Cid p M. Bonaventuram Crottowski Insinuis Plem Judis
Cronan ptes Aid pte Citte suum ad Judm Edid dudend
Controversijs Cad ptium Exandis Inductis Ludquam Causa
gens Vacans ad gens Jurisdictione Tm Dobrinen ptu Essi-
nitatis Bs Lokitnica cum Bonis Swiedziebna suo more
Dicis pmovetur. Promde Judm Causam Cam ad Jm. Succame-
rarium Terre Dobrinen sive Ejus Offm Cam pestre Re-
mittit menteq legis Tmum Condnis mi hereditates Brg di-
ctor Lokitnicer et Swiedziebna in et p Tra Ida pte Tm. CC. SS.
in Anno gens meidens p fugit p quo Tmo Condnis ad disp-
Diciam Causam Tali Necessariam esse Condnm Judicij
Tris Dobrinen aut Gg Cameranor Trium Exbitnen
sive Unius M. Judicis aut Camrij Impetranq adinvenit quod
Juxm sive Offm Camrie Tre Dobrinen aut Unus M. Judex
vel Camrius Mutuo ptium Sumptu Impetranq Conducnq
Condescen sumus pte Finitam Causam granibalem de Damnis
Violentijs Cunctisq Extensionibus Inquiret Investigabit Inqui-
sitiōm expediet Juxta attendabit Calculum si Juste aequo ve-
nerit Cuipiet, Penas sup quo Interent extendet Bonificaonem
Cuj quid et aquo poterunt Demandabit Tmos Cogiet Rigo-
re Annectet Ptes q in Obus et singulis Extensionibus Whil In-
stitutum et Presolud Relinquendo p Justo et dque deudet Disputā
cabit et Moderabitur, Cujus Offij Campestris ac Judicij Tris
vel Offij Camrie Terre Dobrinen Decisioni ptes parere et
Judicatum pati idq sub Pena Bnis sup pte Contravenien Illo-
in Tmo Condnis publicanda Debebunt ac Tenebunt Lusta Pena

Septem

Septem mar Pod Pti p Ptem Compensanda Judiis suo totius p
Ubram q ptem grad Juis Communis Solvenda p quo Condnis
Tmo ptes Collaterales ac quos Negotium poposcent adesse et
ad eandi vero sub Rigore quo supra comparere Jenebunt D.V.

Nro 5to Inter Illres meos Cajetanum Comitem a Bogustawice
Sierakowski Castellanum Stonsens Ordinis S. Stanislay Equitem
et Annam Theodoram de Sierakowskie Jnsem Conges Actores p Gm.
Bonaventuram Ciotkowski Jnsem Ptem M. Ignatium Mu-
rzynowski Baillatorem Terre Dobrinens Cld p G. Josephum
Czapiewski. Tmo Tmo ptis ad adinvento ptibus Causam pse-
qui Jubet Movit M. Murzynowski ad Judicia Tribla Juris Petro-
vien nonadmissa Quoniam Pars ad Tmo suo Die 13ta Mens
Januarij Ao 1790 coram alijs Cens Bobrovicens p Providem-
Stanislaum Brzezicki de Kamienic knicie Authum et Jurad
relato Vacans ptum Jus Tribus Dobrinens ad primum Ter-
p Jus suys ptem Citatum convenit, Judiciag Tria Dobrinens
adhuc non Celebrantur Proinde Judic Foro huic Causae
Competens adinvento Ptibus sedere mandat Movit M. Mu-
rzynowski Baillator Terre Dobrinens Cld ad Judicia Tribunal
Juris Petrovien non admissa. Et quoniam Comparens M. Igna-
tij Murzynowski Baillatoris Dobrinens p Rescriptum Aquie-
tionis Ejus Judicij Cens Introductionem totius Negotij ab pri-
sera Comparitione temerarie recedit et Rem Principalem Ex
Denique pmittit Proinde cum Eod Mo Ignatio Murzynowski Bail-
latore Dobrinens Ptto in huc Solutionis Summe Quator
millium aureor Hungaricalis Jllm. Castellanum Stonsens Jure
Patronatus Concernens qua Bona Makowiec Mri Murzynowski
hereditd et p Eum prosecta monerata extant cum provisione
Foro de Praetione ab Eod Summa proventus p Stando Calculo
proveniens pmittitur Condemnao ad quam publicandam
additur mihi Judici. Publicavit Mlis

Nro 6to Inter Illres meos Cajetanum a Bogustawice Comitem Siera-
kowski Castellanum Stonsens Ordinis S. Stanislay Equitem
et Annam Theodoram de Sierakowskie Jnsem Conges actores p G.
Bonaventuram Ciotkowski Jnsem Ptem M. Ignatium Murzyno-
wski Baillatorem Terre Dobrinens Cld p G. Josephum Czapie
Jnsem Ptem Quoniam Pars ad Tmo suo Die 13. Mens Januarij

Anno 1790

Anno 1790. coram actis Cruz Bobrownicen p Providum Stanislaum Baczyński de Kamienice Unieie Actitum et Jurat delato Vacans stum Jure Tribus Dobrinen ad proximum Forum p Jus Suis ptem Actam Convenit Judicia q Dna Dobrinen adhuc nec celebrantur. Proinde Foro huic Causae Cruz Competens adinvento Judm ptibus praedere Mandat in procedendo Judm Cronem ptis ad p Solutione Summae Centum aureor Hungr cum provisione provenien in Reparationem Ecclesiae Koziebrodzien pod Jm. Pierakowska Castellanam Stonsen modernor ad Matrem scripto manuali de Data Ejus Die prima Mens Augusti Anno 1787. in Bonis Makowiec datuato meo Marzynowski Actor Enerdte disponte, Eis M. Marzynowski Actor summa ad Judm edita dein dende Controversijs ptium Exaudita, Quoniam Jac M. Marzyński Summam Originalem penes se Extare iudter non abnegat. sed ab Eadem provisionem Debitam Ecclesiae Koziebrodzien Instae coram Actis Tribus Dobrinen in Lipno in praesentia actor Trium Die 28 Mens Februarij Anno 1789 Juxta Nexum praemissi scripti p solvisse esse inficiendo denotat, quamdam vero Apprehensionem supp Summam Originalem ad manus Rectoris Ejus Ecclesiae se tradidit p prius manifestatione obiit Bonive attenta suprascripta manifestatione de Actu exarata Nec pariam esse additionem suprascripti Rectoris Ecclesiae Koziebrodzien p sequens Judicior Sror Cadentia. p Ubras ptes Subsequendi Judicium Consen. D.C.

Pro Imo Inter G. Bartholomeum Radrowski Actor pter M. Ignatium Guichi Cameranium Sae Regiae Mattis Actum pter. Et quoniam Mtis Stanislaus Kobielnicki Tribunus Siedmen et Catharina de Kosińskie Ultimi Nuptus Jmorien Causae Cita Cruz in Imo disparent. seq Condemnare p mittunt. Proinde supp Eisa disparens Cita in Jure Bonorum Summar cum provisionibus Seu Manualibus asseverab esse Ipsertab Decernendo q Ipsis Contraventionis Duo Esse Scriptis Penalitates ac delavare Bonificationis Litis expensas decernitur Condemnias ad quam publicand additur Mtis Judis. Publicavit Mtis Cum Congarentibus vero Causa presens suspenditur

Pro 8vo Inter Jm. Petrum Ludowski Cameranium Terrei et Commissionis

Civilis

Civilis Bellica Commissarium Plocens. ad pet[itionem] G. Thomasium Bm-
dzinski Cit[atum] et Con[ventum] GG. Valentinum Gosnicki et Ignatium Przeniszewski p-
Evictione ad[iudicat]a p G. Laurentium Bromirski Jn[scenitum] Pl[ebeum] Et quoniam
GG. Valentinus Gosnicki et Ignatius Przeniszewski Cit[ati] G[e]n[er]i in Jm[mo] disparent et se Condemnare permittunt Proinde sup[plex] Cit[atus] et quia sup[plex]
G. Valentino Gosnicki in Lucro Evictionis ad Impetitione Jm[mi] Ludowski
in Solucone Summae Jm[mo] Comprehensae sup[plex] vero G. Ignatio Przeni-
szewski in Lucro Intercedens Gen[er]i Gosnicki ex Epis[tola] pretate apud
hunc Gen[er]i Przeniszewski mandatum Summar[ie] p Jm[mi] Ludowski pre-
tensae Solucionis decernitur Condemnad[um] ad gen[er]i publicand[um] addet
milites Judicis Publicavit Milites cum Comparens vero Causa
g[e]ns suspenditur.

Nro 9no Inter nm[ilitares] Stadvirgin ob m. Thomae Mierzyski Caum[ij] Grani-
chalis Plocens. R.C.V. et Magdalenam Virginem Jmmijd Sorores
inv[icem] e Gr[adu] Natezowny ad[iudicat]a p G. Laurentium Bromirski
Jnsenium Pl[ebeum] Et quoniam Jm[mi] Rochus Natez Tribunus ac
Commissarius Civilis Bellicus Terrae Dobrinens. Cit[atus] G[e]n[er]i in Jm[mo] dis-
paret et se Condemnare permittit Proinde sup[plex] Cor[am] Cit[ato] disparens
in Lucro Comportationis Documentor[um] Omnium Scriptor[um] Manualium
p Varias Personas sup[plex] Summas ab ob[itu] Pri Jm[mi] Mathia Natez
Decano Vladislavien[si] Contractas dator et apud Jps Existens Vindi-
cationis Successionis pt Eccl[esi]ae Pl[eb]ei Amund Decanum Vladislav
ac aliar Circumstantiar Jm[mi] Comprehensar decernitur Conde-
mnad[um] ad gen[er]i publicand[um] additur milites Judicis Publicavit Milites

Nro 10mo Inter Jl[lust]res ad[iudicat]a Ludov Sylvestrum Eccl[esi]ae Gralevien[sis] Praepositi
Telmen[si] Ordinis S. Norberti Canon[ici] Praemonstraten[sis] tum Mm. Stepha-
num et Petrum Subdapiferos Plocens. Chrisostomum Vicegerentem
Trec[ensem] Plocens. Satrc[ensem] inv[icem] e Gr[adu] Zielinskie Nominatos tum G. Alby-
sium Modzelewski Sororium Minorennem ad[iudicat]a p M. Chrisostom
Zielinski suo et suprascror[um] Nom[in]e pet[itio] Mos Adamum Chamski
Vice Palatinum Plocens. et Caram de Chamsie ob m. Josephi Zie-
linski Subdapiferi Plocens. R.C.V. Cit[ato] p Gen[er]i Bonaventuram Cotko
wski Judicem g[e]ns Trec[ensem] Plocens. Cionem pl[ebeum] ad p Solucone Summae
Duor[um] millium Viginti Duor[um] fl[orenorum] Sex Pol[onicorum] in manibus m. Adami

Chamski

Chamski extans Duor Compromissoriali p.te Suor od M. Josephi Zielinski Subdapiferi Plocens agnita ex Summa Ducentor Aureor Hung Derivans Cassationis Quietationis p. M. Sarum de Chamskie Zielińska in Rem M. Adami Chamski de Summa supraserta Ducentor Aureor Hung subsecuta in Schabajewo Die 13. mens Augusti 1788. Anno datata — Actisq Tribus Plocens in Sepre Die 16. mens Eius cor. Anno Oblatate p.te Citte suum ad Judi edict decidend Injungendo citq Gallegato Duor Compromissoriali in Fundo Bi Decimo Die 4te. mens Novembris Anno Elapso 1789 plato Actisq Judicij Josens in Sepre in Bsessione actor Die Prima mens Maij Anno Josens oblatando Statuit Quatenus Adamus Chamski Vic Palatinus Plocens apud quem Summa Cessata extat Summam Supraseratam Duor Millium Viginti Duor Mgr Sex pold Decem supraserto Compromissoriali ad Solvend Injunctam in et p. Fra Ldas. p.te Fm S. Jacobi Apti in Anno Josens Immissens coram Officio et Actis Josens Plocens sub Pena Bnis in Casu alicujus Contraventionis circa p.tum Judicium publicanda cum biennali provisione ad manus p.tis aud Solvat et realiter Enumeret Lucta Pena Trium mar Pld Mgr p. Eum Compensanda Judicio suo tollit praxi Juris Solvenda Hoc autem attinet Cassationem supraseratae Quietationis p. M. Sarum de Chamskie Zielińska in Rem M. Adami Chamski data p. Suores Pld M. Josephi Zielińskiego tensam Sequit Pene Quietat sup Summam Alienam in Judm Suor Zielenscianor subsecuta esse elicitur Jamquoq p.te allegatam Quietationem Summa supraserta nunc adjudicata Duor Compromissoriali p.tae Suor Zielenscianor agnita esse Cernitur. Qua p.ter Judm Eam Cassationem Cassat et Annichilat Condemnationes has in Causa sup M. de Chamskie Zielińska Obtentas sine Pensis Subsist. D. 7. V.

Pro Illmo Juter GG. Agatham de Machczynskie ob J. Antonij Nielrasie Palatini Mantic Cantem. R.V.M. tum Josephum Stanislaum Lucam Agatham Fratres et Sororem Mr de Gnos Nielrasie aud p. G. Albertum Machczynski Communem et Naturalem Tutorem, Mos Adamum Ruthowski Vexillif.num Michałowiens et Mariannam de Kalsteiny Conges Thomam Jasmem et Julianam Fratres Mr de Gnos Cisowskie Cid p. J. Augustinum Lokicki M. Bernardum Koziebrodzki Subjudicem Trieñ Dobrinens Cid p. Eum. J. Casimirum Kangoski et

G. Adamus

et G. adamum Malewski Cłd p G. Josephum Czapiewski. Et quoniam MM. ac GG. Joannes Czaki in Exercitu Dñi Capitd Josephus et Joannes Niekrasie Marianna de Niekrasie G. Jacobi Dzierzonski Consors seu Ultrig Congēs Franciscus Loziszewski Capitd Bobrouicens Catharina de Loziszewskie M. Ignatij Trzuiński Venatoris Halicens Consors seu Ultrig Congēs Robertus Kanyenhaiden Vie Palatinus Dobrinens Cłd pzens in Tnō dispparent et se Condemnare pmittunt. Proinde sup Cłis ex hc Vacans pcessus Tnis Dobrinens Cłd dispparens in Causa Cassationis Transactionum. Ipsis hered italis Sortium Vłr Swiezawy et Kobowo cum attinens ex nullo dato et accepto subsecuta Aliorg Tnō coram Actis Cens Bobrouicens die 22. Decembris Anno Elapso 1789 p Mem Leuoguld Contentor pmittitur Condemnao adquam publicanda additur mlis Judis Publicauit mlis Et comparens vero Causa pzens suspenditur.

Nro 12de Inter GG. Agatham de Machczynskie olim G. Antonij Niekras Relicti et V. Matrem. Josephum Stanislaum Lucam. et Agatham minorennes Filios et Adiam Niekrasie Aud p G. Albertum Machczynski Avunculum et Tutorem Et quoniam G. Josephus Niekras Cłd pzens in Tnō dispparet et se Condemnare pmittit Proinde sup Eod Cłis dispparens in Lucro Solutionis Summe Sex aureor Hung et flk Decem. Polon ad Jenum Manuale p Cłd ab olim G. Antonio Niekras contracti cum provisione pvenien pmittitur Condemnao adquam publicanda additur mlis Judis. Publicauit illis

Nro 14 Inter GG. Hedvigim G. Martini Malanowski Victoriam primi olim G. adami Rzeszotarski ad pzens Vbi Secundi G. Andrea Swiecicki Sorores inv se Gnas Contes Padratowskie ac Eand Mantos Aud p Mantos suos et Contum Suar mlis pltis Et Jllm Thomam Zboiński Subdapiferum Lanczicens Commissionis Civiliter Bellue Pltis Et Pzens Commissarium Cłd p Gm Paulum Zoltowski Generi Comparens olim Jllm. Thoma Zboiński Commissionis Civilis Bellue Pltis Et Pzens Commissario Duere Veritatem et quoniam non pdcit Prout de Jam sup Eod Jllm. Thoma Zboiński Commilitone Exercitus Nationalis Commissionisq Civiliter Bellue Pltis Et Pzens Commissario

gm sup

gm sup M Ludovico Bartholomaeo Lbowski Subdapifero Ka-
uaziens Disparens Lrd in Lucro Solucois Summar Ulcus Triginta
alterius Viginti aureor Hungr ab od Jllr adms Rudo Josepho Rosi-
szewski Praeposito et Decano Siepnens acts Contuar Avunculo mu-
tuo Contraud una cum prisione ab Eisd proveniens p mittitur Con-
demnao ad gm publicianr ad diter Mlis Jud Publicavit Mlis

d 15to Inter Gm Valentinum Lottowski acts p G. Josephum Lottowski filium
ac Jnsenios Hentn GG. Petrum et Laurentium fratres Germanos
Brudzieńskie acts p Gm Petrum Brudzieński suo et Fratris suj mr
pller Judm Jtens Jnre Moreus Cittonem ptis acts p Comportaone
Contractus Jnri od G. Felicem Kolczyński abuena et G. Jacobum
Brudzieński ptr ab altera Confecti ptis Citis suum ad Judm
edid deidens Signis Causa Jtens in veterata suo in Judicio
pmaretur Igitur Necessariam esse hac in Causa Communi-
caonem Documentor p Utras ptes p Segnens Judior Suor-
Cadentia Subsequens arbitratur S.C.

d 16 Inter Famatum Elisabetheum de Siemianowskie od Jams Jacobi
Czepiensz Oppidani et Lignifabri Biezuenens R.C.V. acts p Jams
Thadeum Brzeski Jnsenios Alterr Jum Famatos Paulum Petro-
nellam et Cathannam Ejusd od Famati Czepiensz filium et filias
Minorennes Czepienscze Famatos Lucam Czyński Jacobum Che
mianowski Eord Minoremnium Tutores acts p Famatum Luam-
Czyński suo et Eord minoremnium ac Contutoris mr pller
Mr Christophorum Zielński Vicegentem Jrem Moreus et Sophi-
am Drzeszotarska Jnsenios Conges Cits p Maritum suo et Nantes
suos Nr pller Famad Jacobum Cepa Pannificem ac Casimir
Czyński Oppidanos Biezuenens et Judicens p Eumd Famad
Czyński suo et suprascriptis Comitad mr pller Judm Moreus
ptes acts p Obliquidaone Summar Creditorear tum ex divisione
Domus in Oppido Biezuń existens ac totius et Integre Substantiae
Mobilis et Suppellectilis Domestice pt suprascriptis od Famad Cze-
pienszacts Maritum et Parentem dereliti suum ad Judm edid
deidens Controversijs Exandis Judm Necessariam esse Condnem
ad Fundum Oppidi Biezuń Domumq od Famati Czepiensz
ppriam Judicij sui aut GG. Camnor Jmum Moreus Captato Tem-
pore Loria abrsaone de adventu suj tempestive faciendo admonit

Lud Judex

Quod Judm sive Unus M. Judex aut. G. Camnius Mutuo ptium Sumptu Conducenę Condescensurus Comportaonem Jurium Creditor demandabit Summas liquidabit, Massam Substantiae Mblis scilicet Domissae Cujusq Supellectilis Domesticae dicti old Czepiensz Derelicto Constituet Episcoq Medietatem ad Prescriptum Juris Culmenę in Rem acto Contis Applicabit in altera vero Medietate Summas Creditor Collocabit Justa p Opportunitate Negotij a quo Interent excipiet Causamq hanc p Exigentia Legis et Justitiae Solita praxi potioritatis decidet et disjudicabit Cujus Decisioni ptes parere et Judicatum pati sub Pena Bnis illo in Tmo Condnis supptę Contraveniens publicanda debebunt ac tenebuntur Justa Pena Septem Mar Pold pti p ptem Compensanda Judicio suo totiae p Utramq ptem praxi Juris Communis Solvenda p quo Condnis Tmo Ptes Reliquos Creditores et quod Negotium poposcent adcitent adcitandi vero sub Rigore quo supra Comparere Obstinguntur. Decn Praesenę Vigore

Nro. 17. Inter GG. Mathaeum Lissowski BC. Plocenę et Annam de Męcickie primi old M. Petri Zakrzewski Vexillifenię Zawskrzenę Secundi ad ptens Voti Invicem Conges acto p Maritum Suo et Contis suae nne pltter. M. Adamum Łączyński Camnium Grlem Plocenę Cito et Indicenę pltter. GG. Bernardum Kęsicki Cito et Indicenę pltter G. Josephum Kęsicki M. Adami Łączyński Jurisdatorem Cito et Indicenę pltter coram Judicio Pzenę Comparenę et secum Judlter Controvertenę quar ptium Controversijs in Judm suum inducto Exaudito adcittonem Ptes acto p Satisfactione Decro Injunctae Communicaonis Documentor Die 26ta Mensę Januarij 1787. Anno inter Modernos acto ab Una et Gsos Bernardum Kęsickie et Josephum Cito pte ab altera p lato Injungendaeq Comportaonis Contrtus Venditorij Sortis Br Grottkowo Sędziae Pti Cittae ad Judm suum edito decidendo Teneri ptes satisfacere Decro Communicaonis Documentor Instance Judm censet. et quoniam in Satisfactionem Fallegati Decn summariatim Conscra Documenta G. Lissowski

Comportavit

Comportavit et pte Communicavit supp realem Comportationem ad Jurtum se se tranit Jgit Judex ad Jstand Jurtum Cuna G. Lisowski admittit et addit ptes Judes ad Jnuntiand Jurti Rotham p Stat G. Lisowski suo et Contes sue nre put Cunia et Singula Documenta Comportavit nihilq in Judio ptes Celavit, p qd Jctum Jurtum Jos. Lisowskie ab Ulterion Comportatione liberos pnuntiat Quoniam vero pars Citta sua Documenta in Sequens Cadentia Comportare offert. Jgit Judex ad Subsequens Comportationem ptem Cis in Sequens Cadentia stringit Causang. Jtem ex Comportatis et Comportand Documentis in Eam Cadentia deudenda et resolvend judicat. J.C.

Actum in Sejre in Jnis Communibus Tribus Jocum Sabbo pt Dnicam Exaudi proxima sibiet die 22da mens maij A. Dni. 1790. Celebratis.

Vro 18 Jnter G. Antonium Myslenski ad pter G. Antonium Kuglicki et Jndem pter Judm Jmum p Anteriis Decretum Judicij sui jm modernas ptes plas Conservad deudend Jnsistendo Eis de Jure Statuit quatenus Eas ptes Decto eis Injuncto Communicaonis Documentor id qd in Jnstanz et quemam G. Antonius Myslenski Documenta Sua ad Causam Jtem spectanz Summario Consero specificata Communicavit supp realem Comportationem Jurtum explevit Jam vero pars Citta in Sequens Cadentia Communicare se offert. Promde Judex ad Satisfactionem Eis Decto in Sequens Cadentia stringendo tam ex eis Documentis per ptem ads Comportatis qm p ptem Cis in Sequens Cadentia Comportand id qd Juris erit decidet. J.C.

Vro 19 Jnter G. Salomeam de Gorskie primi ord G. Joannis Umienski Secundi ex pte Voti ord G. Joannis Niedrowski Bb Jocum Ac Viduam Audet Cis pter M. Josephum Kowiszewski Executus Nationalis Vice Prefectum Jortium Br Luttowo magna Vigore Contractus Constitutum Jos esperem Cis et ads pter Judm Jones ptium et quod ex pte G. Salomeae de Gorskie primi ord G. Joannis Umienski Secundi, ex pte Voti ord G. Joannis Niedrowski Bb Jocum Ac Viduae Cum M. Josephum Kowiszewski p. Cassatione Contractus Secundi Jni ord G. Joannem Niedrowski Bb Jocum Ejusq Esse ads Secundarium Manitum ab Una et Contra M. Josephum Kowiszewski modernum Cis pte ab altera in Bonis Luttowo die Una Julij Anno 1789. Confecti Dimissionq ejusd Sortes in omissis Bonis

Luttowo

Zuttowo Sittᵉ Jus advitalᵈ a primevo Manto moderne actᵃ Rnto subjectᵃ ac Conversō Ejusᵈ M. Josephi Rosiszewski p approbacone Ejusᵈ Contractus Triennalis necdum expirate levationeᵈ Summe Ducentor Flr polꝛ restanꝫ ad Nexum Contractus ejusᵈ obᵈ Gᵒ Niedro-wski moderne actᵃ Manto prolixi debite, ac decernendꝫ finis Inta-ctu Vitiacationis Ejusᵈ Contractus sibi ab Jurisdicen ad Ordens Judꝫ edictᵃ decidendo Controversijs Carᵉ ptiuꝫ Exaudit. Luet-gius M. Rosiszewski Sortis m Bonis Zuttowo sittᵃ obᵈ G. Joannis Uminski hereditᵃ Jus advitalᵈ a Primevo Manto Rnto Solimet G. de Gorskie primo Uminska exp. Niedrowska Servienᵗ Subjectᵃ Tenutarius possessor exoluta Summa mille Flr polꝛ in Vim Triennalis Possessionis p Summa mille Ducentor Flr polꝛ cum obᵈ G. Joanne Niedrowski Secundano Manto Constituta et p-Eunᵈ in supra Quantitate levata Approbativnem Ejusᵈ Contra-ctus Arendatᵃ et Robore ejus circa Possessionem Conservandum se exposuit et penas Ritu Vitiationis ejusᵈ Contractus superde-luta obᵈ Gᵒ Niedrowski Conte Vidua moderna actrice Decernendas. Concludit. Venum quoniam supranata G. de Gurskie primo-Uminska secundo Niedrowska Relicta Vidua moderna Actᵃ peracta prole cum obᵈ Primevo Manto Repositoꝫ ab Eoꝫ Jure-advitalᵈ coram actis Cresᵗ Mocen Fraᵉ Stia. in Vita Feste Visita-tionis Glinᵉ Virginis Marie Aᵒ 1766. in Rem sui mutuo Sub-secutᵃ in primo Inchoate Possessionis Tenutᵃ Anno Die Decima Quin-ta Mensis Januarij Aᵒ 1790. coram actis Judicij sui in Loco Ma-nifestationeᵉ de nullitate supranati Contractus in Quidᵐ et cumla-tione Juris advitalᵈ ex prerogativa Maritali Confatᵈ et injᵗ ad-Sortem Niedrozᵉ finᵉ Cohabitationis sine modo Sustentandi ad Ordens una cum prole sua cum primevo Manto Gᵒ Uminska peracta Conducᵈ existens facᵗ reponit et eo ex motivo p Subalternam Ma-nifestationeᵐ Die Decima Secunda Mensis Aprilis coram actis Cresᵗ Mo-cen Anno Currens a Substantia Secundarij Manti obᵈ G. Niedrowski Decessum se Obtulit Summam autem mille Flr Polꝛ in Vim Arendᵉ p Ma-ritum Vi Prerogativa maritalis levatam esse infert. Quia vero supranᵗ G. de Gorskie Primo Uminska cum suis Secundis uno Filio et Tribus Filiabus in primo Thoro susceptis in Cujus Substantia Jus advi-talitium extenditur sine modo Sustentandi extare potest Prerogativa

Secundarij

Secundarij mariti ods P. Niedrowski ad Stabilienda Contractum
p̄missum se se referens cum Satis est extincta substantia
Ejus si reperiri potuit, non demonstratur Qua propter Judm
Ep̄missum Contractum Arendationum cum M. Rozniszewski
Justum in suo Robore manere non debere Judm declarat
Quinimo Eundm de Integro Cassat. Sortem vero Eand ods P. Jo-
annis Antieniski Heredib⁹ Jure adviab⁹ Modernis aud Subjud
p Die 23 Mens Julij in anno p̄sens Incidens p M. Rozniszе-
wski Que Niedrowska sub Pena Bnis in Casu Contraventionis
circa Mpsecu̇ faciend in Una Septimana p̄ Ejusdm dimis-
sionem coram actis Eccl̄ie Nouens publicand Judm Jurat
tenz Jubet. Quantum Spectat Extensiones Fundi et non Ex-
tensationem restans Summa ex Contractu arendab⁹ emicans
Necessariam esse Condemnat ad Fundum Bs Lutkowo Sortem ods
P. Joannis Antieniski Heredib⁹ PP. Cameranis Trium Nouens p Die
Vta Mens Junij Anno p̄sens Imminens Condemnz advenit
Quod Judm Camre unius Duove Absentia non Obstans Mutuo
p̄tium Sumpta Condescensunem de Pretensionibus Cunctis
Fundi p̄tinentib⁹ antis vel Deperditis et Summa non Exte-
nuata et in Cujus Commodum Conversa et p quem levata Omni
ex Circumstantia Inquirat Investigabit Inquonēs Expediet
Juta Excipiet Satisfactionem Omnimod et ad quem Competierit
regulanz et a quo debebitur p̄standa Sententiabit. Quod si Eam
Summa in tenutam p M. Rozniszewski exposita in Necessitates
Que Niedrowska aut ejus pupillor cuj quanto vel in Toto fuerit
Conversa Eanz in tali quanto in quo Conversa paterent p Eam
P. Niedrowska Mō Rozniszewski exolvere decernet quod si non
p̄stet mantum p̄le suj Conversa fuerit in toto sive in aliquo
Quanto Eanz ad Nutum Ejusz ods P. Niedrowski regulanz
Judicabit p̄tes in Obm et Singulis Pretensionib⁹ nihil
Intactum Relinquendo Spialiter Decidet et Dejudicabit Cujus
Decisioni ut b⁹ Pena Bnis illo in Imo Coedm publicanda Pa-
rere debebunt Juta Pena Septem Mar Pol p̄le p̄tem Compen-
sanda Judicio suo tolle prax Juris Solvenda p quo Condmo Imo
p̄tes quos Voluerint adeant Audiendi sub Rigore quo supra Comparere te-
nebantur. D. Pl. Movit M. Rozniszewski ad Jug Inbunz Am Petitionem non admissa.

Nro 20 Inter GG. Theresiam G. Martini Czerminski Franciscum G. Fabiani Krzyżinski Antoninam G. Andreæ Ziggelowski Comites Oszewskie ac Ipsosmet maritos Adp M. Bonaventuram Trotkowski Insenm Vltem JM. Xaverium Lubinski Castellanum Kaliszense Ordinis S. Stanislay Equitem Cthp M. Adamum Laczynski Insenm Vltem Ianc Scribunt Plas ac Iguem Judicor Cadentiam &c.

Nro. 21. Inter GG. Laurentium Krasniewski et Hedvigim de Krzeszotarskie primi ord G. Adami Krzeszotarski Secundi ad grens Voti Invium Congs Adp maritum Suo et Comitis sua nne pelter GG. Mariannam G. Benedicti Bromirski Comitem seu Utroq Congs Cthp maritum suo et Comitis sua nne pelter GG. Evam Krzeszotarska G. Petri Siemiątkowski Comitem seu potius Utroq Congs Cthp G. Bartholomeum Siemiątkowski GG. Magdalenam Krzeszotarska G. Joannis Gliński Comitem seu Utroq Congs Cthp maritum suo et Comitis sua nne pelter et GG. Bartholomeum Krzicki et Rosaliam Krzeszotarska Jnonem Congs Cthp maritum suo et Comitis sua nne pelter. Coram Judice grens Comparens et suum Controversiæ Controversijs Earq pretium Exaudid Cionem plis Adp Solvone Evictionum annuna mille Sexentor Zyny p ord G. Adamum Krzeszotarskim Sortibus Br. Krzeszotany Staraweis Jnscripta p Cth ad pacificand Cassumpta proventus plis Citta suum ad finem edidd decidend. Siquid mente Complanationis in Krzeszotany Staraweis die 19. Mens July 1780 stio anno Inter Plas modernas Expacte manibus Contrahens et amicor Subsore Citti Provisionem annuam G. Hedvigi de Krzeszotarskie Krasniewska pensitare se se obligaverunt Jgitur Complanaoni supradicte Jnsistendo Jndigatione ex GG. Citis de quantitate retentar provisionum excepta, Siquid G. Bromirski provisionem Earq p Annis Tribus in quotta Septuaginta duor Flis pols G. Siemiątkowski p Uno anno in quotta Viginti Quatuor Flis pols G. Celinski p annis quinque in quotta Centum Viginti Flis pols demq G. Krzicki p Annis Duobus in quotta Quadraginta Octo Flis pols Gndler restasse palpantur Quapropter Judex statuit quatenus Citti supra expressas quottas p se Judler agnitas ex provisionibus derivans ad futuram Vigiliam Festi Vultus S. Joannis Baptæ predens Ad manus G. Laurentij Krasniewski manti p Vita Teste

S. Joannis

S. Joannis Baptæ in anno Dñi Imminens sub Pena Bnæ in Ca-
su Contraventionis circa Mfrend Fauiena publicanda Solvant.
Lata Pena et quia p GG. Bromirski et Celinski Septem chad Jan.
vero p GG. Siemuthowski et Rzicki Trium chad pro pte cum Sum-
ma et sub Rigore Eor Judicio vero suo p Medium praxi Juris
Solvend 2 Pl.

Eo 22. Inter G. Hiacynthum Dąbrowski acid pltem G. Stanislaum Mitto-
wski Cid p G. Antonium Borowski, et quoniam GG. Bartholome-
us Leszyński et Josephus Dziewanowski Cid Dem in Tmo Disp-
rent et se Condemnare p mittunt Proinde sup Eisq Cid Disparen
Dñe attentatar Violentiar p mittitur Condemnatio ad quam pu-
blicand additer mlis Judis Debuit mlis In Actoratu
vero GG. Leszyński et Dziewanowski Evasio Cionis et Causæ
cum Impositione perpetui Silentii cum Comparen vero
G. Stanislao Mitkowski Causa Dem Suspendit Ipsi

Eo 23. Inter GG. Hiacynthum Parentem Ludovicum Filium Mi-
norennem Dąbrowskie Albertum Dobrozielski acid et Cid p G. Hi-
acynthum Dąbrowski suo et supmasinpd acid et Cid nme pltis
GG. Antonium et Mathildim de Kraszewskie Juvem Conjges Rz-
zickie Cid et acid p Maritum suo et Comitis suæ nme pltis G. Ida-
rium Rzicki acid p Emd G. Antonium Rzicki G Joannem
Krasinowski Cid p G. Hiacynthum Dąbrowski Judis Trium
p Artem Decimi Judicij sui in modernas plis plas Con-
servad decidend Assistendo Eisdem suis Statuit quatenus GG. Dąbro-
wscy in adimpletionem Sui Juramenti Sextum Testem Induxerit
ida in Instans et quoniam in deducta sua quing Testibus Inqui-
sitione p sistunt Proinde Judis ad Repositionem Juramento
suo in Judicio eduld plis vhasq stringit ida in Instans et
quoniam reposuerunt ad quam Lectionem Judis sexe Contulit
Quibus Lectis et p Partes Civium Istantias Intimatis Quando-
quid ex Eisq Juramentis Deductum est GG. Dąbrowskie
cum GG. Rzickie in Vicinitate semem commanendo Damna
Juventutis sui abinvicem in Instrumentis sibi intulisse Jamq p
GG. Antonium et Mathildim de Kraszewskie Juvem Conjges G. Ludovi-
cum Dąbrowski Decisso in sup p Solummet G. Antonium Rzicki et

Mathildim

et Mathildam Kraszewska Conjgũ G. Ludovicum Dąbrowski Equum Epis: & G.si Rzuski in Intum Impellens Virga semel pulsus tumq Gnus Dobrozielski Resipse Praetera p Eosdẽ GG. Rzuskie cum GG. Dąbrowskie abinvicem Lites excitasse Proinde Judicium his consideratis Deductionibus hinc inde pactis personalibus decernit quatenus GG. Rzuscy Gro Hiacyntho Dąbrowski et Dobrozielski Venam Triplicem Quatuordecem mar. Pol Jamautem G. Hiacynthus Dąbrowski G. Antonio Rzuskie Venam Duplicem 14 mar. Pol in et p Tra Isdem pt Gnus Natalis S. Joannis Baptĩe In Anno p Tunc Jnstdem coram Officio Status Crenz Vocem idq sub Pena Bnũ in Casu Contraventionis circa Mptum faciend publicanda Solvant et realiter Enumerent. Judicio suo Eadq mat p medium in Justas praxin Juris Communis Edwardyan vero G. Adamus Rzuski ut. in Nullo Inquisitionibq Jnnsatus esse Deducitur Proinde Liber pnuntiatur D.P.V.

Nro 24. Inter G. Sophiam de Bettlewskie ad G. Adami Bogurski R.C.V. ad pttẽ G. Thomam Bogurski Cid p G. Antonium Borowski et quoniam Comparens G. Thomas Bogurski Cid ab Instra Comparitione recedit et Eumq Principalem suum Condemnare pmittit Proinde sup Eod Cid Dispar. hnũ extraditionis Instrumtor Complanatione certa extradi Declarat Contraventionisq Cid Complanationi decernitur Condemnatio ad qm publicand addit pris Judis Publicavit Mlis

Nro 25 Inter mm. Chrisostomum Zieliński V. Regentem Irenã Vocem Bd Soymin cum attinen Obligat Possessorem et Sophiam de Rzeszotarskie Bd Rzeszotary Stawowies et Gotardy Heredipsam Instem Conjgũ tum Œconomam de Szemplowskie ad M. Antonij Rzeszotarski R.C.V. ad p Eumq M. Zieliński suo et suprasen nd ad mnẽ pttẽ et G. Paulum Rzeszotarski Cid pttẽ Judmq Cionem pris ad Ptis Cid summ ad Judm ddit deidem Quoniam Causa ptens sine Inquisitione Deidi nequit Proinde Nec Jsaniam esse Inquonem p Utramq ptem ad Contenta Jnnẽ pris ad in et p Pegnem Jnnẽ suor Cadentia Edictum Censet. D.P.

Nro. 26.

Pro 26to Inter GG. Catharinam de Zglenickie G. Gaspari Brudnicki Contem alias invicem Conges tum G. Simonem Zottowski actd et Citd p Eunae G. Gasparum Brudnicki suo et G. Zottowski nre pltr Gm Ignatium Białłoskurski Citd pltr G. Carolum Zglenicki Citd et actd pltr Judm praesens Trre Plocens Cittonem ptis actd p Solucone quotar ad Varia Scripta accomodatd Pli Citd suum ad Judm edictd decidenae Siquae Causa praesens Inveterata suo in Judicio promovetur quae sine Communicatione Documentor resolvi non Valet Igitur Necessariam esse Communicaonem Documentor p Sequens Judicior Suor Cadentia Subsequenae Censet T.C.

Pro 27. Inter JM. Michaelem Hieronimum Comitem in Podosie Junosza Podoski Castellanum Dobrinens Ordinum Polonor Equitem actd p G. Augustinum Rokicki Inserum Pltem MM. Josephum Capitd Dobrinens et Michaelem Fratres inr se Germanos Humieckie Citd p G. Joannem Szczepkowski Inserum Pltem Et quoniam M. Franciscus Humiecki Succamerarius Sae Rae Mattis Tmo Vacans Jurisdictione Tni Dobrinens p Decrum Conto Citd praesens in Tmo disparet et se Condemnare pmittit Proinde sup Eorae in lucro Solucons Summae p Recognoscenae Transactionibus Br Czerzewa Octo Millium Zyns p Eunae ac Comparens levatd ac Unus ad alium se se non regulando restitui debitae una cum provisione pveniens pmittitur Condemnao ad Quam publicanae additur Mlis Judlis Publicavit Mlis Cum Comparens vero Causa praesens Suspenditur T.C.

## Ex Regestro Terminorum Factorum

Actum in Siepre in Tmis Combus Tribus Plocens una cum Continuatione Anteriorum Causarum Feria Quinta pt Dnicam Exaudi proxima scilicet Die 20. mens Maij A.D. 1790. Celebratis.

Inter G. Thomam Bogurski actd pltr et G. Bartholomaeum Męciński

Cittum

Citd pltter Judm Tmum p Decrum Anteacti Judicij suj in Puncto eductionis Inquionum pstandiq sup Incorruptionem Testium Jurti Contum decidenc Teneri ptes satisfacere Decro Eiq in Puncto eductionis Inquionum idq in Instanc statuendo quatenus Partes Interrogatoria Conscribant Subscribant Testes nominent. Jurtumq sup Incorruptionem Testium pstent idq in Instanc praestiterunt Ptes utraq Jurta pt quae pstita Testes inducant. et Inquiones suas educant G. Bogurski Inquionem Suam Quinque Testibus eduxit et in eaq psistit Jam vero G. Męcinski binos Testes eduxit In Sequenc Cadentia Reliquos Testes adduceret Curet T.C.

Inter G. Thomam Kozierowski Actd et Citd pltter M. Theophilum Zuttowski Subdapiferum Plocenc et G. Casimir Sniechowski tum H. Franciscum Nowak Citd et Actd pt H. Franciscum Nowak suo et suprascrorum Citd et Actd nnc pltter Judm Terminum p Antenius Decrum Concessae Dilaonis majoris Contum Decidenc. Teneri M. Zuttowski Subdapifer Plocenc satisfacere Decro Dilationi Majoris idq in Instanc Et quoniam non satisfecit Imo Moderamini Judicij suj se se subiicit Igitur in vim Succubitionis Dilaoni majoris Solvat Jc M. Zuttowski Poenam Simplicem 14mar Pold Pti et Judicio p medium id in Instanc sub Rigore Poenae Bnis ex Regro Poenalium extendenc in Negotio vero Principali ptibus pcedere mandat. in pcedendo Tmum p Decretum Suspensionis Contum quam adcittones psens ad Judm edito resolvendo Teneri ptes in puncto educendae Inquionis satisfacere Decreto idq in Instanc Sententiando quatenus Ptes Interrogatoria Conscribant Subscribant. Testes nominent eosq subscribant Jurtumq sup Incorruptionem Testium pstent idq in Instanc pstiterunt tam G. Kozierowski quam Hones: Nowak pt quae pstita Jurta Testes Inducant. et Inquonem suam educant Instantanee G. Kozierowski Inquionem suam Quinq

Testibus

Quinque Testibus eduxit et in Eadem persistit Jam vero Pars Citta suam Inquonem Tribus Testibus eduxit restanq vero Testes in Sequenq Cadentia adducere Curet. T. C.

Inter M. Eleonoram de Stępowskie ob M. Antonij Rzeszotarski Exercitus Rni Vexilliferi R.C.V. tum Chrisostomum Zieliński Vice Regentem Trem Florenq ac Sophiam de Rzeszotarskie Invicem Conges acta p Eunde M. Zieliński suo et Co acta suor nne pltem GG. Joannem Woliński Constantinum Mirzeński atq Josephum Itie Mirzyński Cita p G. Josephum Mirzeński suo et supraseror Cita nne pltem Judm adcittonem ptis acta p Satisfactione Decro in puncto educendae Inquonis Die Septima Menq Octobris Anno Elapso Emanato pti Cittae suum ad Judm edita decidendq Satisfaciant Ptes Decro Educendae Inquonis decernendo quatenus Ptes Interrogatoria Conscribant Testes nominent Eosq Subscribant Jurtumq sup Incorruptionem Testium praestent idq in Instanq praestitit M. Zieliński suo et Alionum nne Praestitit quoq G. Josephus Mirzyński suo et Alior nne post quae pstita Jurta Testes Inducant et Inquionem suam educant idq in Instanq eduxerunt Inquones utraq ptes quas in Sequenti Cadentia Reponere Tenebuntur. T. C.

Inter. GG. Valentinum et Constantiam Frem et Sororem Xiężopolskie acta p G. Valentinum Xiężopolski suo et Sororis suae nne pltem G. Catharinam de Humieckie ob G. Joannis Czachowski R.C.V. Matrem et Petrum Czachowski Minorennem Filium Cita p Gm Bonaventuram Ciołkowski et quoniam Gsi Stanislaus et Andreas Czachowscy pzenq in Zmo disparent et se Condemnare pmittunt Proinde super Eisdem Cita disparenq in lucro Ultimariae fortis faciendae Executionis decernendae poenalitatis p attentatis Violentijs ac p Contraventione Decro et in Sublaonem p cessus pmittit Condemnao ad quam publicandam addit mtis Judtis

Publicatt

Inter.

Inter G. Albertum Chiczewski actu pltem et G. Mathiam Borowski Citu p G. Antonium Borowski Tandem ad affectationem Gsi Borowski Causas in Jure Tribus Posnaniensi attentare inferens Eiusdem G. Mathiae Borowski Judm presens Dilationem majoris p Judicijs Tribus Posnaniensi dat et Concedit quam Literatorijs Documentis in Sequens Judicior Suor Cadentia probare tenebitur. T. C.

Inter Mcos Benedictum Jezewski Generalem in Exercitu Rni Bonor Stopino et Alior Heredem et Josephum Kampenhauzen Succameranie Parnaviensi Eorum Bonor anteactum Heredem ac G. Joannem Trautman Bonorum Mci Jezewski Commissarium actu p Eunae Gm Trautman Suo et Coactor suprascror nne pltem Et quoniam Mcus Josephus Calasantius Kampenhauzen Capitaneida Sielecensi Citu presens in Tmo disparet et se Condemnare permittit proinde super Citto eorum disparens in Lucro decernendi abusus abjudicationisq Impost educendae Inquisitionis in Negotio vero Principali decernendae penalitatis p Attentatis Violentijs mente Legis Sancitae permittitur Condemnatio ad quam publicanae additur mlis Judlis. In actoratu vero ptis Cittae Evasio Citatu et Causae cum Impositione perpetuj Silentij. Publicatum

## Ex Regestro Executionum

Inter Mcam Mariannam de Skarbki ottm Adami Bromirski Vexilliferi Plocensi R.C.V. actu p G. Stanislaum Laguna Illrem Mcum Capitu ac GG. Burgrs Crens Plocensi

Hoc Decretum Sub actu Sabbati Die 29 Mensis Maij

ex Officio

ex Officio ad citt.os p. G. Onuphrium Barcikowski
Judm Cionem ptis actt Contra ptem Cittam ad atten-
tanae Justificaonem processus Intuitu Summar Uni-
us Duor millium Quadringentor Flor Polc alterius
Quinquaginta aureor Hungr p Citt actt debitae De-
cretoq Judicij suj hic in Siepre Die Trigesima Pri-
ma mens Januarij Anno Elapso 1789. adjudicatt
Cons vero Officiales Crens Florens p peragenda Exe-
cutione seu Traditione Domus Rerum mbliorum et
Mercimonior Infiae Lewek Citti Jure victi p prior suum
ad Judm edit decidenae Controversijs Inductt Exauditt
Teneri Eanae Mcam actt docere ptem Citt de Suffi-
ciens p ducto Processu Judm Sententiat idq
in Instans et quoniam repositis Decreto Judicij
suj hic in Siepre Die Trigesima Prima mens
Januarij Anno Elapso 1789. Inter Eanae Actt
ab Una et Infiae Lewek Jachimowicz Citt pte
ab altera p latt Solvonem Summar Unius Duor
millium Quadringentor Flor Polc alterius vero
Quinquaginta aureor Hungr Injungens tum Conde-
mnatione in Tmo Satisfactorio coram actis Crens
Florens Die Secunda mens martij Anno Elapso 1789.
rptu non Solvonis p missar Summar Obtenta et
publicata nec non Tmo p Jud p sens Cons p fatt
Citt ad Oppidum Siepre Domumq Citt edit et Co-
ram actis Judicij suj in positione actor hic in Siepre
Die Nona mens Januarij Anno p sens p mlem Providum
Sebestianum Smutczynski relato Sufficiens Convi-
ctionem p bat. Proinde Judm pti actt experiri p se-
qui p cedere et mox directe respondere mandat.
In directa Responsione GG. Josephus Łossowski Melchior

Mieczyński

Mieczyński atq Josephus Mlicki Burgrę Crenę Plocens
seu Unus Eor qui facilius Conduci poterit ad primam
ptis actis Requisitionem Decrię Prsenę Exhibitionem
Domum Citis in Sieprc Sitis tum Res mbles ac Merci-
monia Citti propria pti actis in Summa Orgli-
Provisionali Manus et Processu tradant et dimit-
tant seu tradat et dimittat quam Traditio
nem nemo sub Pœnis Legibus Rni de Im-
pugnatoribus Sancitis Impugnare Audeat.
Decri Prsenę Vigore

Actum in Plonsko in Trib. Communibus Tribus Plocens. Districtuum Plonsensis Sirad. et Rawiczensis una cum Continuatione Antecessorum Curiarum regiarum Legis in Diem Iudiciorum Iuridicum Trium Hebdomadarum proxime Festa Solemnia Sacri Pentecosten proxima Subsequi Die 26ta mensis Maij Anno Dni 1794

Coram Mag. Joanne de Krasnowa Gurowski Judice Sigismundo de Wolowa Nowicki de Iwno Mri Antonij de Chrzanowo Chrzanowski Subjudice Subdelegato Francisco a Chrzanow Chrzanowski Notario Trib. Plocens. In Praesentia Dni Mri de Iwno Petri Burdaski Camerarij Trib. Plocens. Commissionis Civilior Bellicae Petri Plocens. Commissarij Empyrei Kurtowski Ignatij de Andrzejowo Chrzanowski Notarij Trib. Plocens. Andreae Kwiatecki Cultimus Trib. Plocens. Succapitaneus Thomae Skarbek Gurowski Dni Gabrielis Chrzanowski Antonij Grzybowski Laurentij Lachowski Ejusdem Dni Dzierzanowski Antonij Gasiecki Joannis Gurczynski Simonis Olszewski Alberti Gasiecki Petri Sokolnicki necnon Multorum Aliorum Plebeorum Pauli Boreniec de Borowo Chrzanowski Actitantium et Juxta Actum Ipsum Acclamantium et eidem adstantium ac Aliorum ad Actum praesens Congregatorum.

Actum in Plonsko in Trib. Communibus Tribus Plocens. Districtuum Plonsensis Sirad. et Rawiczensis una cum Continuatione Antecessorum Curiarum regiarum Die 5ta proxime Festa Solemnia Sacri Pentecosten proxima Subsequi Die 27ma mensis Maij Anno Dni 1794 Celebratis

Inter Gram Benedictum Dobrski Cad. et Cid. per se Franciscum Ulyss. et Joannam de Zyglewicze Conjges Cid. per Maritum suum et Contra Suos nunc quovis et Jacobum Olszewski Cid. et Cad. pro et Pro Dicium Trium per Antecessores Decem Judicij sui inter Modernos Pacis et pleturn Conservatum Decisione Statutum Lucratum Exaggeratis Inquisitionis suae ni Judicio sui eductas reponendi De ni Instantia et Quorum Gri Benedictus Dobrski tum Jacobus Olszewski ni Destinctes Rotulis Inquisitionis suae Eductae Recipiendi Jam autem Gnus Franciscus Ulyss. ni cas Inquisitionis per Partem Cad. eductae presentat et de Subeundo Judicamque exposit. Propterea Judicium de recipiendam Inquisitionem eductae et repetitae serie Contulit, Quibus lectis et per Omnes circumstantias perpensis Quando

quidem excisis Inquisitionibus et quibusque aliis Decretum Gri Dobrshi coram Gro Ulysse Longes Dominos et Loco subditos Lisos Valentinum Parentem et Gaspanum filium De duetam et per Loco Gro Ulysse Longes Gsum Dobrshi laesisse, verbis Indecentibus Famam Famam denigrando, effecisse varias Communitates proposuisse Immobilia Oblicisse Sylvam Sinaticam ad Vigilles velut in Divisionis Gri Dobrshi existisse et Judeos in oppido Reiuz Arendatori Arbores in Sylvis nonexdivisis ad Bona Sathurei spectantes excindere permisisse Denique per Lisos Valentinum Parentem et Gaspanum filium Gri Ulysses subditos Suos Dictum Gsum Dobrshi laesisse Diffamasse Immobilia Oblicisse Communitates varias propallasse, Equam Gri Dobrshi unam Ejus Ancillam Ejus Gri Dobrshi ex Pascuis in Lutum Impulisse per quam Impulsionem Ejus Equa exhulari causa extitisse Cumq; quod Damnum Gsum Dobrshi de se opponere per Lisos Valentinum et Gaspanum laesisse Disgustibus Satisfe alioq; Molestiis etiam in Praesentia Gsor Ulysses Dominor perficisse Jnno per Gros Ulysse Nonnullorum Jnnocentia Ejus subditis vituperasse verumetiam eosdem ne Aliquem non tenuisse, Quapropter Judicium Constitutis Jnnocentis Deductionibus non posse Eos Gnosos Ulysse Longes Dominos quam Lisos Valentinum Parentem et Gasparum filium Subditos evadere Penas Declarand Decernendo Cautionis Gri Ulysse Longes ad acta Jnstantiae Decreti ni Quatuor Septimanis Tunicam Patri Nostrae Superiorem Jncand Ejus Expiationem per Spatium Unius Septimanae Continuand et Expiand nec non ni Egressu De Turri Penam Quadruplicem Quatuordecem Marcar Bodi, tam Decorsivam Penam Dupliciem Quatuordecem Marcar Bodi pro Excisione Arbor ni Divisionis Gri Dobrshi ac Jnnocentia Judeor Arendatori Rudiasrum ni Bona Sathurei nonexdivisa excisione Gri Benedicti Dobrshi vive Ejus Bonis Gros Ulysses Solvat Judg sub Poena Banni dicris ni Casu Contraventionis tam quoad Jnnocentem Tunicam quam Exclusionem Marcar Publicanq Judicium ac Penam Dupliciem Quatuordecem Marcar Bodi ni Jnstantia sub Solito Rigore ex Regestro Penalium extendendo Idem Gros Ulysses exhibeat, Jam autem Lisos Valentinum et Gasparum ante Cancellariam Curiae Nostrae per Mem Quemvis per Gsum Dobrshi Conducendos Subditos quemque Sexaginta Regis Statuendo Determinat, Quos quidq; subditos adducendo Eundo

Veniam

Penam Gus Ubsz in Termino Egregius de Turri sub Rigore
qui Supra Statuat; Vltimo mus in Imo ead Jdg Lesi Valen
tius & Gaspar tam pro Omnibus peractis quam etiam Includen
do Bonificatio nem pro Equa per Urban Valentinum cum
Lesa Aniella Gri Dobrshi in autum Impulsa et exinde exha
sta Penam Quadruplicem Quatuordecem Marcar Pod Gnosio
Dobrshi exolvad, Gus autem Ubsz ad Omissa exolvendum
sub rigore qui Supra Lesq Suos Creditores adigat, Quivis
vero ad Adorandum Ejusq Gri Dobrshi cum Gnum Jacobum
Olrewshi ac e converso Gri Olrewshi cum Gnum Dobrshi Re
stitut, Siquid ex Requisitionibus Deductum ed per Gnum
Dobrshi arando Sui ag num Communi Gnosi Olrewshi Bobus
Convulsis Circaq Jq Damnum Gnum Olrewshi se se opponen
tibus Dissimulq Comminabens propellasse ad Resipis
sionem Lesum Gnum Olrewshi excitasse, Patenq Vitulis
ac Meliagnedibus sine Custode vagans Damna ni Grumentis
Gri Olrewshi intulisse Quapropter Consideratis Omnibus De
ductionibus non posse Gnum Dobrshi penas evadere Jud
Sententiat Decernens Quatenus Gurnis Cadri Clusen Su
perioren ad acta praesens in sex Septimanis Incat Ejusq
Sepsorem per Spatium Unius Septimanae Contumet Et
expleat nec non ni Egregius de Turri penam Quadru
plicem Quatuordecem Marcar Pod Gri Jacobo Olrewshi
exolvad Jdg sub Pena Banitionis ni Casu Contraventio
nis Circa Mansionem Jacionem tam quo ad Sepsionem Turri
nam quam Solutionem Marcar Publicanae Judicio vero Circa
Marcar per Medium ni Instantis sub Solito rigore exolvat
Quo ni Imo Egregius de Turri Gnus Olrewshi pro Le
sione Gri Dobrshi Circa sui Lesionem Quod peractis Eiq Gri
Dobrshi Penam Simplicem Quatuordecem Marcar Pod
sub rigore qui Supra exolvad Judicio vero Circa Marcar
Pod per Medium ni Instantis sub rigore Distincte exolvad
Decreti Prem Vigore

Inter Illum Mum Antonium ni Musch Uspid Succonerarium Se
dis Matris Communis Civis Bellun Actus Pars Committa

rium Medietatis Bonor Szczepkowo cum attinentijs haeredem Actis pter
Et Perlltrs Rndus Albertus Ubysz Canonicus Collegiatae Plocen
Alterius Medietatis Bonor Szczepkowo Haeres Citatus Gsecus
in Trno Disparet et se Condemnare permittit Koinde super
Eoq Citis Disparenq permittitur Condemnatio idq in Trno
ex Citatione ad Judm praesens edita deveniens approbatis
Transactionibus in rem Actis per Gsum Laurentium Drozdo
wski vi Transactionum in Anno 1785 pro Parte Ejusdem
Gsi Drozdowski Insimul cum Citis super haereditatem Bonor
Szczepkowo Authenticae recognitas super Medietatem Eorde
Bonor rite et Ltme Intercessis Lucrum Demissionis medie
tatis Bonor Szczepkowa una cum Dando de Perceptis Pro
ventibus Calculo Cassationisq Maiorum ac Alior Actuum prae
insertas Transactiones indebite Infingentium Decernenq
Poenalitatis pro Vitiatione Earde in Actoratu vero Partis
Citatae si qui extare videbitur demandanq Incompetentis
Actionis cum Distincta Poenalitate idq sub seorsiva Poena
Bannitionis quae Decernitur et ad Publicanq additur
Mlis Judicialis

Publicavit Mlis

Inter Gsos Michaelem Zaremba et Catharinam Zakrodzka olim
Gsi Stanislaj Zakrodzki filiam Invicem Conges Actis per Eunde
Gsum Zaremba suo et Contis suae nne pter, Illrem Mcum
Stanislaum Wołowski Tribunum Plocen Commissionis Civilis
Bellicae Pltus Plocen Commissarium Sortium in Bonis Brze
scie haeredem Citis per Gsum Josephum Losowski Inscri
ptum Plentem, Gsum Joannem Roginski Citis per Gsum
Paulum Zołtowski Judicium Decidenq Trnum Partis
Actis pro Solutione binar Quotar Unius Septem Aureor
Hungaricalis Alterius Octuaginta novem flore Grossor
Octodecem Pol Parti Citatae ad praesens Judicium Institu
tum Controversijs Earde Partium Exauditis necessariam
esse Prlem Comparitionem Gsi Joannis Roginski pro
Sequenq Judicior Suor Cadentia ex alternata in Raciaz
Celebranq Judicium Censet Trno Conservato

Inter GG Evam de Rybickie olim Gsi Thomae Korzybski Reli
ctam Contem Viduam Matrem et Joannem filium Korzybskie

Actis

Ad per Eund Julium suo et Matris suae nre pater Grim Mar-
tanon Chanzynski Cid et Judicem pder Judicium Decidendo
Citationem Partes ad hanc Cid Et tam Controversijs Partium
Exauditis Statuit Judicium Quatenus Jsus Martinus Chanzyn
shi Citatus pro Usu Prati ad annum Curreng per annos Tres
quemlibet Curreng quinque florenos Luxandos Justam
quindecim florenos Pol Judicialiter accordatam Pro Joanni
Konopelski Ejus Ad Durantibus Judicijs suo Bona Ba
nitionis ex Regestro Benedictum Publicum solvat et reali
ter enumerat. Interea Idem Ejus Chanzynski in usu ad
usu ejusq Prati Circa Obligationem Agros exceptis arbi
neat Dispy.

Ter Cum Jo nedum Konopelski ad pder Mum Joannem Resci
newski Cid ider. Ad Stantam à Latere Jndemnitatem
ex Parte Pro Joannis Konopelski et Theresiae Konopska
Conjugum in Judicijs pseq in Causaq Levis Quattapred
Testim Juncti Spina et Individuae Trinitatis Sabbat
Die 6to Mensis Junij Ao Dni 1709 super Mei Joannis
Moszczenski Possessionali Causaq Petitione Beneficia
tionis de per Detentis Inventariorum ac aliarum Pre
tensionum ex Fundo Hortus Bonis Brassicae Emicum
Obtend et Publicand Tenuit Eund Mum Resciewski de
ere de eo stando Jde in Instantiis Judm Declarat et
Juridam non desit quominus Moderamine Judicij Ordi
ne se subdat, Primo de Judm Statuit Quatenus Idem Mus
Resciewski Partium Simplicem Quatuor decem Marcas Cid
Pro Joanni Konopelski Obligatas Judicio Proprio Medium
in instantia Praxi Juris Communis solvat et subsequa
tenus Stando Judm Declarat Partibus ad Jterum manda
to Experimento Controversijs Partium Jn Duct exauditis
Licet quidem Jure Ad Partem Cid pro Solutione Quatuorum
primae quidem decem florenorum Pol pro hypothecativa Obli
gatum Trium ac Vitali Unius cum Ad accredit Alterius Cid
florenorum Pol pro Avena Torchi Unius per Cid ad Ad accred
provenientium tam ratione Vitali Cid pro nij Arad Cid
existentium Suum ad Judm Converit Jam tamen Cidus Tertius

modo Quotam Duodecem pro hyematione Promissa tum pro Ave
na Quotam Septem florenorum Pol. se Solutarum accordavit In
fert, et Easque Quotas Duodecem pro hyematione quam Se
ptem pro avena provenientes se Solutarum offert tumque Vitu
lum rehabere se Declarat, Pars vero Actor in Eadem Oblatione
Partis Cit persistit, Proinde Judicium Statuit Quatenus Idem
Mcus Joannes Rosciszewski Promissas Quotas, primam
Duodecem Alteram Septem florenorum Pol. insimul Jun
ctas Novemdecem florenorum Pol. efficientes in Quatuor
ab Actu Presentis Decreti Septimanis Parti Actor ad Manua
lem Quietationem exolvat Ideo Sub Poena Banitionis
in Primis et Proximis Judicijs Suis in Raciaz Cele
brandis Publicanae Pro quo etiam Termino Solutioni prae
fixo Idem Gsus Ignatius Korzybski praedictum Vitulum
Seu potius Juvencam apud se detentum Mco Rosci
szewski Sub rigore quo Supra extradat D.P.V.

Inter Gsum Franciscum Kociecki Actor pter, Gsum Simonem Gła
zewski Cit et Indicentem pter Gsum Adamum Chyczewski
Cit et Indicentem pter Judicium Citationem ex Parte Gnosi
Francisci Kociecki Actor cons Gsos Simonem Głazewski
Anteactum Adamum Chyczewski Modernum Sortium in
Bonis Tyszki Major et Minor Sittar haeredes pro Di
missione Medietatis Sortis ex totali Sorte obligata Posses
sioni Obligationis Subiecta una cum Dando Calculo Su
um ad Judicium editam Decidendae Controversijs Earum Par
tium Exauditis, Quoniam Causa praesens sine Condescensio
ne Decidi nequit, Proinde Necessariam esse Condescensio
nem ad fundum Bonor Tyszki Major et Minor Sortemque
Juri Obligationis per Gsum Głazewski in rem Gri Kociecki Re
cognito Subiectam Gsor Camerarior Terrium Plocensis Capta
to tempore facta tempestiva avisatione Conducendor adin
venit. Quod Officium Camerariale Unius Duorve Absentia
non obstante mutuo Partium Sumptu Condescensurum An
te Omnia Reproductionem Contractus Obligationis Deman
dabit quo reproducto de Praetensionibus fundi Cunctis Re
paratione vel desolatione Auctis vel deperditis Inscimina
tionibus Inquiret Investigabit Inquisitiones expediet Calculum

si iuste

si jure debebitur excipiet Juramenta ubi necesse erit attentabit Summas in Obligationem expressas aliquid abit, Solutionem earum decernet et in Casu non exhibitis cortes jam Obligatorio subjectas dimittendo, et juxta appunctuandi Sententiabit, Dubia quaevis Disceptiet Judicatum resolvet Satisfactionem emmmodam Cui de quo et in quando competierit fixabit, Declarabit Partes in omnibus et singulis Pretensionibus mihi fructum et irresolutum relinquendo Exigentia legis Justitiae Suae ac Documenti fronte de cide Dijudicabit et moderabitur, Cujus Decisioni Cortes parere et acquiescere Judicatum, pati sub Poena Bannis ulterius Condemnis, super Parte Contravenicus Judiciana, Debebunt, Acta Venerem Septem Marcas Pro Parti per Partem Compensandas Judicio hoc totaque ei utrique Parte Solvendo, His Suae Condemnis Suae Partes quas voluerint et negotium proposcentium Potestate germanae declaroi Actoratus audiendi, addituri sua negue quae Supra Comparere, Tenebuntur D. P. S.

Ego Joannes Antonius Nidzgorski Dominum et egus Suae Premisthoslii Caid et Cid et Honestam Catharinam Ligniewiczianam Caid per Eunq; Joannem Antonium Nidzgorski suo et Coactor Suorum pater Absum Valens Cid per Joannem Antonium Nidzgorski Dominum Joannem Jacobum Chorski Cid et Caid pater Judicium Citatoris Partium Actoratus nomine ad Judicium Edicti Decidendo Controversijs Earum Partium Judicatis expeditis Quorum Causa Presens Pacti Conventi Judicium Decernet, quae sine Prejudicio decidi nequit, Proinde necessarium esse Prejudicium per utramque Partem ad Sententia Finalem utrique Partium in et pro Sequens Judicium suum Facienter ex allegatis in Charta Celebrata, Reliquum Censet Finem Consensatis

Ego Joannes Arnoldus de Blazhowskie olim Ego Jacobi Kotalowskie de Lidian Cortem Viduam Caid et Cid pater Joannem Valentinum Kotalowski Cid et Caid per Joannem Thomam Guthowski Inscriptum Blandem Ejus Resalcum de Kotalowskie Ego Andreae Borunowski Cortem alias Jurien Conjugis Parentes Jacobum et Liedewicum Borianowskie filios Cid et Caid per Bona Joannis Gutkowski et Eunq; Joannem Gutkowski Cortum in Borus Kwasnieberzno et aliud Praventanum Haeredem Judicium pater Judicium Finem per Decimum Judicij sui inchoati Die 30 mensis Junij anno proxime elapsi 1769 inter Cortes modernus platum finiantes Conscriptionis ver Mobilium Cotis olim Ego Jacobi Kotalowski Derelicti et Eadq; Conscripti Haeredi per Actorem Realitatem Compossessionis Conservatum Decidendo Controversijs

Eanum Partium Credendi, Teneri Gsum Agnethem de Blaszfurstlie olim
Dni Jacobi Rotalevskii Relictam Contem Viduam Ad impetrandum actionem
et Eid Satisfacere eiusq Decio Judicii sui Jdo in instanti Judm Cend
Et Quorum Cupatura Gsa Agnes de Blaszfurstlie ultimo Rotalevska
Una Consensu relicta Vidua In Satisfactionem Spalleg. Decio
Regedrum ver Mobilium Satis ultimanj Mariti Dere Victam Die
quinta mensis Octobris anno eiusq Consensum et Eid Autoritate
Judicij sui in Bilslo Die nona mensis et anni eodem modo Obla
te ponendam, Circa Cujus Oneris Admensurationem Consumptionis
Pdicti Regedri coram Eisdem Actis Judicij sui Juramento Compro
batam Exponit, Provide Pdicto Decio Judicij sui Parti Adversae
nempe Gsae de Blaszfurstlie Rotalevskae Satisfactionem adinvente
Judicium Partium in Negotio Principali experiri mandet in Expe
rimento Ulterioribus Partium Controversijs Exquirits, Quando
quidem ex repositis suo in Judicio per utrasq Partes Documentis
Deducitur olim Spectabilem Valentinum Karo cum Gsa Agnethe
de Blaszfurstlie Vota Matrimonij Invicem et mutuo Coniugos
Transactione nominata Reciproca Coram Actis Advocatialibus
in Jun. Dictae Decanali Venerabilis Capitali Varsaviae Die
Ult mensis Octobris Anno Dni 1771 Celebrantem mutuo se Re
spicientem et Congregatam post praevidimem sui Celibatus Con
Odonasse, Subsecutis vero Satis ejusq olim Spectabilis Valentini
Karo Primevi Mariti Gsam Agnethem de Blaszfurstlie Ta
rowa vi Juris Reciproci Fortunam Maritalem possidentem
Subalterna Vota Matrimonij cum eidem Gsa Jacobo Rotalevskii
Iteratasse hocq Statu Subalterno Communis Summas binas
olim Valentini Karo propinas et Eiusq Gsae Agnethi De Blasz-
furstlie ultimo Rotalevska Modernae Dedi Servienq Testamen
tivis Quietatenilius Actibus, Prima Die tertia Mensis Martij An
no 1777 in Rem Illustrissimi Generalis Principis Ludovici
Palatini Electoralis Bonor Cremilow Antecastt et Illustrissimi
ac Reverendissimi Andreae Stanislai Kostka Szaniawski Dei
Supremi Alti Cancellarii praesentanej Heredum De Summa
Ducentor Triginta Quatuor Aureor hungaricalis Altera Die
octava mensis Aprilis Anno 1785 De Summa Quinquaginta
novem Aureor hungaricalis mediante Cessione in rem Illustris
Mi Joannis Krasinski Capitanej Opinogorscae ex Substantia

Stacciana

Potocciano Plenitate debita Deportantis Ultro q Coram Actis Regi
Varsaviens per Eund olim Gum Jacobum Kotulowski maritum
mē Contis Sue Recognitis eisq Summas ad se Rehabuisse
et expost Predictum olim Gum Kotulowski maritum allegatum
Contractu Resignatorio Die 29 mensis Maij anno 1789 in
Bonis Kwasiewczyno Datuato Inter Gros Carolum Turski
et Rosaliam de Kwasiewborskie Conjges ab una et prefatum
Gum Jacobum Kotulowski Pte ab altera Condicto et Actis
Plocens Die 17 mensis Junij anno eod Roborato tum et Qui
tatione de Pacto sub eod Actis Roborationis Contractus
in Papyro a Thesauro in Quota Sexaginta Pol Signata Sus
pta per Eosd Gros Turskie Conjges in rem Solius mei olim
Gri Jacobi Kotulowski Recognita Sortis in Bonis Kwa
siewczyno Magna Kwasiewczynska Kiedrzewo Kotlewo et
Parchacze in Pltu Plocens et Districtu Rawaticens Consistan
tis et Jacens Spm Summa Septem Millium Gloz Polonicalis
et Dono manuali Trecentis Gloz Pol a Tne Dicti Gri
Turskie Conjgibus Jure Hereditario acquisitis Sed ex eod Con
stituto Pacto non nisi Gro Thomasio Scluzadrio Pospesperi
Summam Trium Millium Gloz Pol Gre Dobrske Summam
Octavam Mille Centum Triginta Trium Gloz in Unum Re
cepisse et Summam ultra Denum Manuale in acquisitionem hu
jusmodi Bonorum Parati Pecunij Quatuor Millium Centum Triginta Trium
Gloz Pol expossisse elicitur, Jam autem Gro Turskie Diversen
tis Curie Summam Duor Millium Centum Triginta quin
que Gloz Pol Veritam à prosequende Excludis in Casu Alienatis
Catati oneris Summam Septemcentum Triginta Duor Gloz
Pol Circa Bona et Carta Portum quesitam Hereditatem man
sisse probatur, post quam questam in Expirio Unius anni
alte Dictum olim Gum Jacobum Kotulowski sterilitate vita fun
ctum Circa agonem vite manuali Documento Die 29 Mensis
Martij anno 1790 in Bonis Kwasiewczyno Dante ad Acta
Regia Plocens Die Sexta mensis Aprilis Anno eod modo Collata
Pomeato cum Specificatione que quia prefatus Portus pro Summa
Consortiali sua acquisita Eius Conti Sue Gre Agnethi de Blaz
kow Sue Abresignasse Interecentium vero Sterilibus Fatis Ejus

olim Gsi maritj predictam Coram Testante acta esserunt Coram Actis
Regijs Ubique Die Sexta Mensis Aprilis Anno cuo per Burdam
Respectum Anyssoali de Kielcow Authum et Juratum Recepta
in Sortes proprietas a Marito Jasperto manuali Documento
sibi Resignatas Intromisum se palpedur vic Ejusdem
manualis Resignationis hereditatem pretactum Sortium
Bonor Inwentarizowana et alior ea Pertinencia eam Gsa de Blas-
kowskie Kotalowska sibi asumsena exposuit Successores Pre
Dicti olim Gsi Jacobi Kotalowski Invalidare eam Resig-
nationem vti manualem et Cinc Agnem Ejus putam pro
Cassatione Ejusq et Annullatione sibi hereditatis vi Juris
Successivi suo in Judicio agend, Quo inita Judicium Cassata
eaq manuali Resignatione super Bona Immobilia ultra
mentam legis subsecuta hereditatem Jasperta Sortium
Bonor Inwentarizowana ac alior per olim Coram Jacobum Kota-
lowski Transactionibus Authis in Forma Statuta Subsig-
natis ejusdem Ejus juxta Prescriptum legis Servire de
bere Judicat. Summes tamen superius expensas per olim
Gsum Jacobum Kotalowski ex Resistentia potiorata Illmo
Mo Potocki et ab olim Illustrissimo et Rndmo Mtro Mo-
jewski Supremo Regni Cancellario ex Bonis Communi
levatas vi Juris reciproci ab olim Spectabili Haro Gsa
de Blaskowskie Kotalowska Venirent ad Eam reverti
Debere Sententiat. Sed quia eadem Kotalowska Vari-
tis imputationem ex ejusq Summis etiam per Gsam de Blas-
kowskie ab olim Gsi Jacobi Kotalowski maritj sui Statis
vitis Ejus Imputant. Eaq vero Gsa Agnes de Blaskowska
Kotalowska prout ex his et Summis per Eam olim Maritum
suum ut supra expressum receptis Nihil quidquam Partis
pavit, nec quidquam ex Eisdem olim Gsus Kotalowski
maritus pro Communi Ejusq Gsa de Blaskowskie
Creditis sue tribuit, quinimo in acquisitionem plactar
Sortium Bonor Inwentarizowana et Complendum Inven-
tarior hasce Summas Convertit Instrumentum per se portandi
Judicer Inserit Proinde Judm Eam Gsam Agnetham de
Blaskowskie Kotalowska ad prestandum hasce Juramen-

tum

tum admissibilem adinvenit et additur Eiusdem Mtis ad Pro
nuntiandam Juramenti Rotham idq in Instanti Postulat
hocce Juramentum Rotha prout superius se obtulit specifi
cata post quod Postitum Judm Summas Praetactas per olim
Gsum Jacobum Kotakowski ex Concernentia Contis Suae Act
modernae ut supra explanatum levatas, ex Substantia per
Eunae olim Maritum quaesita a Succoribus Ejus exolvendae
Juste debere determinat, Sed quoniam ex Regestrorum
et Inventariorum Fatis olim Gsi Jacobi Kotakowski de reli
ctorum per Eunae Gsam Agnethem de Błaszkowskie Ulti
mo Kotakowska Comprobato Suo in Judicio reposito
Patet in Parato Peculio post Eunae Maritum Suum Sum
mam Triginta Aureorum hungaricatum Circa Eunae Contem
Relictum esse tum pro Adoribus post Eunae Maritum de
relictis hancce Gsam Kotakowska Viduam Summam simul
Junctam Centum Triginta Novem florenorum et Grossorum Septem
et medij Pot percepisse has utrasque Summas in Parato
et pro Adoribus perceptas unam Summam Sexcentorum
Septuaginta Novem florenorum Grossorum Septem et medij Pot
efficiens ex Summis per olim Maritum perceptis excludendae
Judicium decernit Quatenus Succores Kotakoviani Citati
Restaurae Summam Quatuor Millium Quingentorum Nona
ginta Quatuor florenorum Grossorum viginti duo et medij Pot
in et pro feria Secunda post Festum Visitationis Glo
riosissimae Virginis Mariae in Anno Praesenti Incidens
Coram Officio et Actis Praesentibus Placentibus sub Poena Banitio
nis in Casu Contraventionis Circa Mandatum faciendae
Publicanae Gsae Agnethi de Błaszkowskie Kotakowska
Conti Relictae Viduae modernae Act sive Ejus Speciali Praesenti
Solvant et realiter enumerent, Lucta Poena Trium Marcarum Pot
Parti in Termino Satisfactorio et Sub rigore eorum Judicio Suo
totius Praxi Juris Solvenda. In Ordine vero Dimissionis
Bonorum Kwasieborczyno et aliorum eo Pertinentiae Restitutionis
Inventariorum et Rerum Mobilium Regestro Comprobato
Specificatae per Gsam de Błaszkowskie Kotakowska in
rem Succor Kotakovianorum Subsequendae necessarium

esse Condnem Gnosor Camerarior Trnum Plocens ad fundum
Bonor Kwasieborzyno in et pro Die 18 mensis Junij anno
praesens Incidens mutuo Partium Sumptu Conducendor
adinvenit. Quod Officium Cameraviale Sive unus Gnus
Camerarius Trnis Plocens a qua Cunq Parte Conducendus
adsit, ante omnia Reproductionem Regestri Rerum
Mobilium et Inventarior pro re Successor Kotakovia
norum ad Praescriptum Regestri Comprobati assignabit
Inseminationes agror Revidebit et quod si non de integro
magis Seminare solitis Conseminatae fuerint Bonificatio
nem Earae a Gsa de Błaszkowskie Kotakowska pro Re
Successor Kotakovianor adinveniet Dubia quaevis Dis
cutiet de Provisionibus a Summis Circa Bona relictis
utrum persolutae extant Inquiret, quod si non sint persolutae
Easq ad Gsam Kotakowska Regulabit et per Earaq Solu
tionem Cuj competierit Decernet, Dimissionem Sortium
Contractar pro re Successor Kotakovianor, Sed tamen post
levatam Summam Superius Gsae Agnethi Kotakowska
adjudicatam in Triduo Subsequendam assignabit
Partesq in Omnibus et Singulis Praetensionibus nihil Inta
ctum et Irresolutum reliquendo pro Exigentia Terminor
et negotij totius finaliter Decidet Disjudicabit et
moderabitur, Cujus Decisioni Partes Parere et Judicatum
pati sub Poena Banitionis illo in Trno Condnis super
Parte Contraveniens Publicanae Debebunt ac tenebuntur, Quita Poe
na Septem Marcar Polonicar Parti per Partem Compen
sandae Judicio Suo totiq ab utraq Parte Praxi Juris Sol
venda D.P.V.

Actum in Plonsko in Trnis Commissoribus Trnibus
Plocens Districtuum Plonscens simul et Raciascens
una cum Continuatione Anterior Causa fra 6ta post
Festa Solemnia Sacri Pentecosten pxa Die 28 mens
Maij Anno Dni 1790 Celebratis

Inter Gsam Albertum Gosiecki Actor et Cit pter Gsos Simonem

Tuszewski

Gtarzewski et Adamum Chycewski Cdx et aud. pdei Judicium Cetaneo
Partium Utherq et quide ex Parte Gri Alberti Gosielski cong Gsoo
Simonem Gtarzewski et Adamum Chycewski pro Temporalita
ne Contractus Resignandi Sortium Bonor Tybli magna d
Piva Inter Eosq Gsoo Gtarzewski ab una et Chycewski Parte
ab altera cum Prejudicio Ejusq Gri Gosielski Spontaneiti
et Tenfecti tam in Cupatione tam Ejusq Contractus Resignd
quam Resignandi per Gsum Gtarzewski in Personam
Gri Chycewski Coram Acto Seria Quinta Die Octava
Julij Anno elapso 1789 cum Prejudicio Ejusq Gri Gosie
lski Recognid ac aliar Transactionum in Ejusq Contractus
Valsend. Jam autem Primitivi Contractus Resignandi inter
Eumq Gsum Gtarzewski ab una et se aud Gsum Gosielski
acto Gsum Chycewski Parte ab altera Die Septima mensis
Martij Anno Jtiq Elapso 1789 in Ordine Resignandi
nis supra expressar Sortium Bonor Tybli magna d
Piva pro Summa Septem Millium Florenor de Bono
Monetali Septem aureor hungaricad pro Stricto Eumq
Sortium Conditionib mitt et Tenfecti et in Manutenendum
Posperit Bonor Monetali per aud. exhibit. solutis appro
batione Eiusq Contractus omnimoda Actus facultas Jurisdic
necnon pro Bonis tam super Gri Gtarzewski ratione Con
travenditionis Paspecti Primitivo Contractus Resignandum
super Gro Chycewski Intuitu subventionis Transactio
num a Geo Gtarzewski procurandis adequatis exceptionib
Jam autem ex Parte Gri Simonis Gtarzewski et Adami
Chycewski cong Gsum Gosielski pro Cupatione Jmissi
Primitivi Contractus Resignandi inter Gsum Gtarzewski ab
una et Eumq Gsum Gosielski acto Gsum Chycewski Parte
ab altera Die Septima mensis Martij Anno Elapso
1789 initi et Tenfecti Summaq Judicium Editas
Decidendas Controversias Utriusq Partium Productis Exauditis
Judicium Licet quidq Gsus Gosielski Approbationem Con
tractus Resignandi Sortium Bonor Tybli magna d Piva
ceti primitus Inter Initiet Tenfecti tam quoad Fujungendum

Eiusq omnimodam Satisfactionem Concludit, Cum enim Roboratio
Ejusq Contractus non intercessit nullaq propter Donum Manicale
Satisfactio est Subsecuta Jam quoq in rem Gsi Chyczewski
ex oi Cpostere Contractus initi et Confecti actisq Creuq Ploceuq
Die nona mensis Julij Anno Elapso 1789 approbati et
Roborati, Resignatio super Sortes Cmissas in Bonis Ty-
ski magna et Parva sit in Rem Gsi Chyczewski Coram Eisq
actis Creuq Ploceuq sub actu quo Roboratio una cum Quietatio-
ne de Pretio per Gsum Glazewski est Recognita Ideo Judm
attentis autheuq Transactionibus in rem Gsi Adami Chycze-
wski Subsecutis Contractu primitus cum Gso Gosiecki uti
non Roborato ac Satisfactionibus non solidato pro insub-
sistibili Declarato Eunq Suffert Jam autem Manifestatio-
nibus Actibusq quibusvis Transactiones in rem Gsi Chycze-
wski vitiantibus Cassatis Easq Transactiones in rem Gsi
Chyczewski Recognitas in suo robore manere Determinat.
Neque Impost similes Elusiones prout hoc in Puncto
per Gsos Glazewski et Chyczewski peractae Practicentur Qua
propter non posse tam Gsum Simonem Glazewski quam
Gsum Adamum Chyczewski evadere Poenas Sententiat
Decernenq Quatenus Jiq Gsi Glazewski et Chyczewski
pro Elusione Gsi Gosiecki Vadium Capit Simplex Gso
Alberto Gosiecki in et pro Vigilia Festi Nattis Sancti Joan-
nis Baptistae in anno praesenq Incidenq Coram Officio et
actis Creuq Ploceuq sub Poena Banitionis in Casu Contraven-
tionis Circa Maonem faciendq Publicanq unus ad alium
sese non referenq Solvant et realiter enumerent Judicio vero
Suo Poenam Duplicem Quatuor decem Marcar Polonicar
sub Distincto rigore ex Regestro Poenalium extendenq
Jiq Gsi Glazewski et Chyczewski exolvant. Nihilominus
Quotam Trium aureor hungaricar et Florenorum Pol
pro Dono Manicali per Gsum Gosiecki ex Persona Sui
Gso Glazewski Circa Initum Contractum exolutam una cum
Provisione annuali provenienq Gsus Simon Glazewski

Eiusq

Eidem Gro ad ista Gesuidi Coram actis quo supra et sub Rigore
ex ea exolvad D.B.V.

ter Gnum Albertum Gesuidi Aud. pter Gro Antonium Bojo ejusdem alle
xandrum Sachetum Cit. per Gnum Antonium Sachetti Suu d
fatum suor. nne pter Gro Matheum et Stanislaum Bne
et Fratris sui nne pter Judicium Citationem Partis Actoree
Parti Ad Quam ea Jud.m edictam Deudendo Controversijs
Eanum Partium Judicatis Exauditis et Juorum Cum Tuta
Sua ea Judicium devenit, que sine Inquisitione Deudi
negnit Primo recepandum esse Inquisitionem per Actoree
Partem ea Certenda Tnu Partis Audrin et pro Secuenj Judi
cioram Suor Cautelis ex alternatu in Rubrica Celebranda De
rendam Censet Tnu Conservdo

ter Gro Gnum Zaleuskj et Cunegundim Wilamowskie olim
Gro Josephi et Marianne Wilamowskich Julian Enricm Con
jges Aud et quia Certam in Aprica Martii pter et Gnosco
Mathian Mlucauskj et Maximum Gesuicke Conjges Citatis
per Martium Suu et Contis Sudnne pter Judicium Deudendo
Citationem Partis Aud pro Solutione Summe Quinquaginta
Tymphorum Parti Ad Edictam Controversijs Partium Exauditis
Quoniam Pars Actoree Scriptum Certum Manuale Super
Summam Centum Tymphorum quem Ad et Tymphorum Triginta
Sex Grossis numerandis in anno 1779 per olim Gnum Anto
nium et Bartholomeum Gesuicke in rem Gnae Marianne
Wilamowskie Modernae Actricis Matris modo accomoda
tivo Datum reposuit, Rehabitaq medietate Ejusq Sum
me a Gro Bartholomeo Gesuicki Alteram Medietatem
a Successrice olim Gri Gesuicki moderna Citatis Libendi
dicendam expetit Primo Instantia Ejus Scripto Ju
dicium Statuit Quatenus Moderni Citati nempe Gri Ma
ciewskj Conjges Petitum Quotum Quinquaginta Tymphorum
quem Ad et Tymphorum Triginta Sex Grossis numerandis
Citra Curricionem et presentiendo Juramentum in die pre
Vigilie Festi Natis Sancti Joannis Baptistae in anno presen

Coram Officio et Actis Curie Placeat sub Pena Bannitionis in Casu
Contraventionis Curie Mandatum Sanctionis Publicande Specia in Bo
nis mandis providendae Securitatis Partibus Actis Salvand et Realiz
tier enumerand Quita Pena Quatuordecem Marcar Pro Parte in
Fisco Actis Studio et sub rigore cor Judicii sub Pena
Trium Marcar Pro Rasi Juris Solvend a D.P.V.

Inter Gsum Salomeam de Kaminsliae ultimi nuptas olim Gsi Joannis
Grabia Relictam Contem Viduam Actr et Cita pdcm Esaiam Agne
them olim Gsi Joannis Matonelli Relictam Contem Viduam Eram
Gsi Antonij Arefzotarsli Contem Gratianli ac Eunq pred Gsum
Antonium Arefzotarsli Cit et Act per Esum Mathiam Stanze
wsli Inscriptam Reum Judicium Citatione Partium utrar
Actum ac Jud Dd Deinde per Controversijs Partium Pro
ductis Examinatis Henrico Gsa Salomea de Kaminsliae ultimi
mi nuptus olim Gsi Joannis Grabia Relicta Consors Vidua
ex vi Juris ad vitalitij Jpsam Actr Curie Placeat Feria Quarta
Postrema die Festi Scapularis Beatissimae Virginis Mariae
anno 1765 ab ea olim Gso Joanne Grabia habiti pro Solu
tione Provisionum a Summis pred olim Gsum Joannem
Grabia Ejusq Actricis Maritum ex Bonis Hereditarijs
ac alijs Successor predicti olim Gsi Testatoris ad Deperdi
tum alijs Ejusq olim Gsi Grabia proprijs Pervenere extra
Dictae Inventarior Varij Generis rerum Mobilium propria
Benificiatione Segetum in vario Grano existens Jus sive
ad vitalitio subjicere Separata Manere Coram Actis Judicij
sui hic in Castro in Positione Actor Die Tertia mensis
Octobris anno Dmi 1789 ex Parte sui Cons Gsus Agne
them olim Gsi Joannis Matonelli Relictae Contem Viduam
Eram Gsi Antonij Arefzotarsli Contem Gratianli ac Eunq
me Gsum Arefzotarsli citatione non attento Jure ad vitalitio
per Eunq olim Gsum Joannem Grabia mutuo super univer
sali Substantia ac Inventarijs Omnis generis Recognit
Ejusq Gsa Grabina ad De Sortibus Bonor Hereditarijs
proprio Peculio olim Gsi Joannis Grabia a multis one
ribus Emunctis et exvinculatis Expulsionis Provisionis
q Grabia

ab eisdem

ab Eisdem Summis Deportatis non pensitationis Segetum in vario
Grano in Granario ac Holodio extantem tum Inventarior olim
Gsi Joannis Grabia proprior Juri advitalitio Actricis Subie-
ctorum ac etiam Ejusdem propriam totaliter occupationis
sine modo vivendi in Provecta aetate aut relictionis facta
tum pro Solutione Summae mille florenorum Pol. actis Crevae Plocen.
feria Quinta post Festum Sancti Bartholomaei Anno
1762do per Praedictum olim Gsum Joannem Grabia Eidem
Gsae Grabina Actis modo Simplicis debiti Inscriptae Eidem
Gsos Matowieska et Rzeszotarski Conjuges suum ad Judicium
Convenit et Solutionem Summae Inscriptitiae mille florenorum
Pol. quam Provisionum a Summis Edocentibus Docu-
mentis Infraexarandis per Actis habere valeant in Judicio
Suo repositis onera Substantiam Successor olim Gsi Joan-
nis Grabia per Eundem Gsum Grabia Deportatis Elucidandae
Juris Suo advitalitio Subjacentem tum quoque Restitutionem
Inventarior ac Segetum nec non rerum Mobilium Concludit.
Et quoniam Suo in Judicio ex Documentis Infrascriptis
et quidem Cessione in Cro Plocen. feria Quinta Pridie Festi
Sanctae Mariae Magdalenae Anno 1740 per Gsum Bar-
tholomaeum Malewski de Summa Octingentorum Trigin-
ta Trium florenorum et Grossorum Decem Pol. in rem olim Gsi
Joannis Grabia tum Quietatione Coram Actis Eisdem Crevae Plo-
cen. feria Sexta post Dominicam Misericordiae Anno 1765to
per Gsum Lucam Malewski Vice-Notarium Crevae Plocen.
de Summis Prima Trecentorum Quadraginta quinque
Tynen. in Primam Ejusdem olim Gsi Joannis Grabia Pa-
rentis atque Agnethis Gsi Joannis Matowieski Conjuncti
et Evae Filiarum Grabiankow una cum Cessione earundem Summarum in rem
Gsi Grabia Parentis uti persolvendae nec non Quietatione Coram Actis
Judicii Sui in Raciaz Die Secunda mensis Februarii Anno
1778 per Gsum Stanislaum Duplicki Suo et Gsor Nicolai Sta-
nislai Josephi Victoriae Mariannae et Conegundis Virginum

Immuptar Fratrum et Soror inter se Germanor Filior et Filiar. hu-
me in Personas Egr Jser Grabiw Baverdio et Filiar Eclum
ma Septungentor Cyne una cum Transfusione Ejus Summe
in Rem Ejus Egi Joannis Grabew persolvend Facto reputo
Insimul Eose Summas etiam ex Symphonia in Flore Red u
endo Summa Duor millium Centum Quinquaginta
Septem flor Bcd effluens Onera Centum Bonor Furie
Rudy effluens per olim Cum Joannem Grabia Deportata
esse elicitur, ad quas Deportata Summa mille flor Bcd
Ad modernas Inscripta per prædictum Inscriptionem
regulatur Deo in Summis esse per olim Cum Joannem
Grabia Deportatos Fundum ad invenendo ex Summes
Permissa Duor millium Centum Quinquaginta Septem
ex Deportatos venicanti solvend Determinat Decernen
Quatenus Permissum Summam mille flor Bcd Egi Grabi
no Ad modo simplicis Debiti per Specialem Cum Joan-
nem Grabia Inscriptam in et pro Vigilia Festi Nativ
Sancti Joannis Baptistæ in Anno Proxime ventura una
cum Provisione a Fatis memorati olim Egi Joannis Ga-
bia maniti provenient pro quinque a Centum Computanda
ad manus et Quietationem Egr Salomeæ de Kaminska
Grabina Ad hoc Ejus Clienti Coram Officio et Actor Cum
Placeat Deo Ad hoc Bona Bonorum in Casu Contravem-
tionis circa maurem Jmmunes Publicanes Eosdem Egr
Agnes de Grabie olim Egi Joannis Administratoris Relicta
Consors Vidua et Fratres De Grabie Egi Andreæ Protes-
tandi Consors Dominatrix Conjuges Juris Cessione in Rem
Persolvend Receptionem Solvant et Realiter Enumerand
Quo in Casu Provisionem a Summa restante mille Centum
Quinquaginta Septem flor Bcd ex Summa majori Duor
millium Centum Quinquaginta Septem flor Bcd Deputand
olim Egi Grabia provenient Similiter a Fatis olim Egi Ga-
bia maniti Eiusq Egr Salomeæ de Kaminska Grabina sub
rigere quo supra et Quum Executionis Egi Mulowska de
Prepotowicz Conjuges Juris Cessionis in Casu Persolvend
Receptionem exolvant. Quo vero reper Reliqua Pro-
tensione Ad mutuo Literatur formatas recognoscen

Sen Dem

Condnem ad Tandem Bonis Eiusdem Judaei sui aut Gor Fame
rando Trium Parcere Quo casu tempore ed invenit Quod Judi
cium rive Officium Generariale aut unius Mus Judex vel Fame
ratus mutuo Partium sumptu prius de adventu hu temore
stivo Quicunq; avisatione Conducendus Condescensuus Compar
tatio nem Documenter Summas olim Gri Joannis Grabien
Substantiam Hereditariam Filiar Suar proprias Im
portatas Enucleantium et Orem ex eadem Substantia per Eund
olim Gnum Joannem Grabia Quinquata Demonstrantium
injungat, Quibus Comportatis a Summis Deportatis ligni
de Eung olim Gnum Joannem Grabia ex Substantia Eius
Ejus Spectantibus Porrionem prore Grea de Hamin
stiel Grabina Actricis vi Juris Ejus Adcitatitij pensitan
dam assignabit, Dubia quadiu resolvet Cunctaq; Partium
Interventiones etiam quo ad Usum Mobilium olim Gri
per Decretum Ejus Petitorium et Objecta eadem Gnam
Matowieska de Strzegotanskich Discutiat ac pro Justo et
equo Exigentiq; totius negotij ac Trium Partium finem
liter Dandi et Disjudicandi et moderandi Cujus Judicij
aut Officij Camerariali Decisioni Partes parere Judi
catum prout Devehunt ac teneantur eide sub Pena Banitio
nis illo in Tuo Condnis super Pena Contravenientes Re
linquendo Tuta Rena Septem Marcar Pro parti per Partem
Compensanda Judicio suo totiq; per ultimo Partem subsis
tid negore Solvenda D. D. V.

Datum in Plonsko in Trio Communibus Trium
Plurium Dominorum Plonscens simul et Racianens
una cum Contimatione Antenor Causar Sabbo prox
Festa Solemnia Sacri Pentecostes proxi Sibiq; Die
29 mensis Maij ao Dni 1790

Inter Gnum Josephum Lipowski Burgr Civ Plonsc Dominum
Act priter et Infidelem Abraham Lewkowicz Act priter Infidelem
Israel Kusnierz Cid et In dicens priter Judicium Citationem Par
tis Act Parti Cti pro Extradictione Equi per Act Cti Emp
tis seu potius per nomium laboribus macerati nem Insanati pro
Solutione Valoris pro Eoq; provenient Tum Bonificatione

pro Carentia Laboris ab Eoq Equo provenienq suum ad Judm
edit Decidendo Controversijs Partium Inductis Exauditis
Quoniam Idem Infidelis Israel Kusnierz Cit Eunq Equum
ad praesens apud se non habet, quinimo Cuiq homini Con
cessit Infert, Proinde attenta ad praesens in existentia Pfa
ti Equi Infidelem Judaeum Abraham Lewkowicz ad Com
probationem Juratoriam Valoris pro Eoq Equo Judicium
adinvenit et Statuit Quatenus in Praesentia Judaeor more
Judaeor Solito Rotham Statuto Rni descripta Comprobet
valorem Pfati Equi, et quoniam super Quotam Octuagin
ta unius flor in attendentia Partis Cit Comprobavit
Proinde Judicium attento praemisso Juramento De
cernit Quatenus Infidelis Israel Kusnierz Quotam prae
missam Octuaginta unius flor pro Valore Equi pro
venienq nec non Seorsivam Quotam Quadraginta flor
Pot pro Carentia laboris ab eoq Equo provenienq ex
moderamine Judicij Sui adinventam in quatuor
ab actu praesenq Decreti Septimanis ad manus Infide
lis Abraham Lewkowicz Coram Officio et Actis Civq Plonsciq
idq sub Poena Banitionis in Casu Contraventionis Cir
ca Mationem faciendq Publicanq solvet et realiter enumeret
Lucta Poena Trium Marcar Pot Parti in Trno Solutioni
Pfixo et sub rigore quo Supra Judicio Suo Earq Mar
carum per medium in Instanti Praxi Juris Communis
Solvenda D P V.

Inter Mcum Talianum Grzybowski Camerarium Trnem Zawskrzenq
Act per Gnum Antonium Grzybowski Inscriptum Plentem
Licet quiq Perfidus et Infidelis Judaeus Szlama Berko
wicz Incola Plonsciq Citatus Pseq in Trno Disparet Cum
tamen Idem Infidelis Judaeus Berkowicz Plenario Processu
nempe Condemnationibus binis Prima quiq Die 15 mensis
Martij Anno 1788 ex Parte Famati Michaelis Zarzycki
Civis Plonsciq Ratione non satisfactionis Decro advoca
tiali Plonsciq sub Die 27ma mensis Novembris Anno
1787mo Emanato Solutionisq Centum Septuaginta flor Pot

una cum Pœna Duplici Quatuor decem Marcar Pol Decro eoq adju-
dicat Idq in Tmo Satisfactorio Circa Maionem facit altera ex
Parte Mci Fabiani Grzybowski Camerarij Tmis Zawskrzeniensis
Juris cessionarij Jurisquæsitorem Judicijs suis in Ruinaz Die
sexta mensis Junij Anno nuper Præterito 1789 ratione non
Solutionis superius expunctæ Summæ Centum Septuagin-
ta florenorum Pol cum Provisione provenientis ac Marcar de-
cernendæq Pœnalitatis tam pro Contraventione Decreto
quam in Sublationem Processus Utrisq super Eoq Infi-
deli Judæo Szlama Berkowicz Incola Plonsciensis ob-
tentis et Publicatis, Proinde non obstante Partis Citatæ
Contumacia, Parti Actæ nempe Mco Fabiano Grzybowski
negotium Introducere mandat, in Introductione negotij
Judicium Citationem Partis Actæ eorum Partem Cit pro
Solutione Summæ Centum Septuaginta florenorum Pol
ex Summa majori Septingentorum Quinque florenorum Pol
provenientis Decro Advocatiali Civitatis Sacræ Regiæ
Matris Plonsciensis Die 27ma mensis Septembris An-
no 1787mo lato una cum Marcis adjudicata Decidendo Con-
troversijs Partis Actæ Inductis Exauditis Quando quidem Sum-
ma toties dicta Centum Septuaginta florenorum Pol una cum
Pœna Duplici Quatuor decem Marcar Pol Supraseco
Decro Advocatiali Plonsciensis Inter Famatum Michae-
lem Zarzycki et Infidelem Judæum Szlama Berko-
wicz lato ad Solvendum Eiusdem Infideli Szlama Berko-
wicz est Demandata ac imposita per Eundem Famatum
Zarzycki Die 16ta mensis Januarij Anno proxime
Elapso 1789no Coram Actis Advocatialibus Plonsciensis
Mco Fabiano Grzybowski Camerario Tmi Zawskrzeniensis
moderno Actori cum toto et Integro Processu Cessa
Judicio suo Deducitur, Proinde Judicium Statuit
Quatenus Idem Infidelis Szlama Berkowicz Judæus
Plonsciensis toties dictam Summam Centum Septuagin-
ta florenorum Pol Decro Supraseco adjudicatam in et pro
Vigilia Festi Natalis Sancti Joannis Baptistæ Anno

praesenti Mco Fabiano Grzybowski Camerario Trni Zawskiensis
sive Ejus Speciali Plenti Coram Officio et Actis Civis Plocensis
sub Poena Bacnis in Casu Contraventionis Circa Mansionem
faciendae Publicanae Solvat et Realiter enumeret Quita
Poena Septem Marcar Pott Parti Actoreae Judicio Suo
totae sub scorsivo Rigore ex Regestro Poenalium exten
dendo, nec non in Sublationem binar Condemnationum
superius de Actibus expressar Poenam Triplicem Qua
tuordecem Marcar Pott Idem Infidelis Szlama Bor
kowicz Eiusdem Mco Grzybowski in Trno et sub Rigore
Superius expressis Judicio Suo per Medium sub Di
stincto Rigore ex Regestro Poenalium extendendo
exolvat D. P. V.

Inter Gros Joannem Gotkowski et Apoloniam Kosienska Invi
cem Conges Actores per maritum Suo et Contis Suae nne
pter Gsum Stanislaum Kraiewski Citt et Judiciae pter
Gsum Joannem Kosinski Citt per Eunae Gsum Kraiewski
Et Quoniam Gsus Gregorius Kosienski Citt Jesenae in
Trno Disparet et se Condemnare permittit, Proinde su
per Eoae Citt Disparenae ratione Solutionis Summae Do
talis quae et quanta ex Documentis apparuerit Actricem
Jure Naturae post Parentes Concernent cum Provisione
provenienae Contraventionisq Decretis Judicij Nostri
ac decernendae Poenalitatis permittitur Condemnatio
ad quam Publicanae additur Mlis Judlis cum Compa
rentibus vero suspenditur Causa ad Convictionem
Disparentis Trno Conservato

Publicavit Mlis

Inter Gsum Antonium Sachocki Dominum et Nobilem Pau
lum Siemiethowski Famulum Actt per Dominum Suo
et Famuli Sui nne pter Gros Albertum Kleniewski Ejus
dem nnis Gosicki Dominos Bonor Tyski Magna
haeredes et Possessores et Infidelem David Arenda
torem tum Lbsum Stanislaum Gsi Gosicki Mediasti
num Citt per Gsum Gosicki suo et Suprascriptorum

Citati

Stad jure pter Judicium Citationem Partis adv Partis Citr suum
ad Judicium edictum Decidendæ Controversijs Inductis Exam
Oditis Leonium Causa Facti suum ad Judicium devenit, quæ
sine Inquisitione Decidi nequit, Proinde necessarium esse
Inquisitionem per Utramq Partem ad Contenta Tmi Partis
Adv in et pro sequenes Judicior Suor Evidentia in Claritq
ex Alternata Celebrand Deducendq Sens et Tmo Conservatis

Ter Cum Gregorium Kondracki adv pter Cum Antonium
Antonium Rzepczarskiewicz Stanislaj Filium Cdv per
Cum Christophorum Zielinski Cum Ignatium Widun
ski Cdv pter Honestum Nicolaum de Borui Paulli
Cvilladiem Cdv per Eund Cum Widunski Dominum
Judicium Citationem Partis Adv Partis Cdv suum ad Ju
Dicium Edict Decidendæ Controversijs Inductis Exam
Oditis Leonium Causa presens Facti sui in Judicio
Promovetur, Proinde necessarium esse Inquisitionem
per Utramq Partem ad Contenta Tmi Partis Adv in
et pro sequenes Judicior Suor Evidentia in Claritq
ex Alternata Celebrand Deducendq Sens et Tmo Conservand

Ter Mos Simeonem Fuchsium Stanislaum et Michaelem Andreæ
Inter de Germanos Fuhrodelskie Cdv per Cum Christophorum
Zielinski Inscriptum Plurem, Illum Meum Symphonium Bro
minski Capreum Plurem, Ordinis Sancti Stanislaj Equitem
Cdv et Adv per Cum Matthiam Mauricelli Inscriptum
Plurem, Illos Meos Ignatium Jerzynski Exercitus Pri
Generalis Commissionis Civilis Bellicæ Pleni Plurem
Commissarium et Certificatorem de Alterius Partis pmissis
Mei Joannis Bromirski Vexilliferi Plurem Secundi
Ad presens vota Juvicem Conjugem Parentem Adoptivum
et Matrem Gertrudam et Mariannam Bromirskie mino
rennes Juvenes et Filios Cdv et Adv per Cum Josephum
Ostrowski Inscriptum Plurem, Meum Bartholomeum
Falecki Generalem Juvem Cracoviensem Cdv et Adv
pter Mos Leonem Sudnickium Posnan et Petrum
Senatzki Cracoviensem Duarum Civitatum Cdv per Cum
Paulum Lottowski Inscriptum Plurem, Cum Casimirum

Stupkowski Cid per Cum Joannem Stupkowski Filium ac Gisevid
Plantem Goszm Hedvigim de Lazmby Ejusq Cui Casimiro Stup
kowski Fratrem in actis Ejusq Cui Joannis Stupkowski Filij
Nri Cid et Judicum ordi. Et Dominum Mri Stanislaum Se
rakowski Vicecastr Cracz Dobrinens etq Franciscum Swald
owski Dapiferum Uspiegowiens Cathi Cracz Nros Dispa
rend et se condemnare permittunt, Proinde super Eisdq Cid
Disparens Et quib ad Adiudicat Mri Fabij Respectu
Compertaliu Documentor ad Bona Wierzbie spectand
Extradit Nros Eosdq Exhibitos ab Impedimento Jurid
co Mri Konarskowski, ad Adiudicatum vers Eosdq Mros
Konarskowski cuj Deputatum Mum Franciscum Swald
owski vi Causa Dimissionis Sortium Bonor Wierzbia
cum Dando Deperceptis Calculo Verificationeq Jurid
Pretensorum ac aliar Circumstantiar Nris Exginali
bus Comprehensar Decernitur Condemnand, Cum Compa
rentibus Mtribus Mris Bromirskie Gerowski Fabijch
Stupkowskie Ducq minskie ac alijs vi Compandiar
expressis Suspendatur Causa presens ad Trium ex adia
tatis ac Judicij Nris Consensu

Publicatum

Inter Mum Mum Stanislaum Wodzicki Tribunum Plocens Comiti
cum Curia Bellice Petrum Cracz Commissarium Cid
per Cum Josephum Depulski, Et Cum Mum Michaelem Ju
dicem Subdelegatum Fabijch et Jerem Jonkowski Procu
ratorem Cid Exequm Nris Disparend ac se Condemnare
permittunt Proinde super Eisdq Cid Disparens ratione solutio
nis Summae Quadringentar Octuaginta Florenor Cid cum
Usuris inde provenien Decernendaq Penalitatis pro Con
travenire scripto permittitur Condemnatus ad Quam
Publicam ac Actor Mtus Judicat

Publicatum

Inter Cives Josephum Bartholomeum et Ludovicum alios alter
tum et Benedictum Hrt Dubskie Adamum Mathiam
Casimirum et Joannem alios alterum Joannem tum Stani
slaum Chazynskie Joannem Josephum Ignatium et
Antonium Chazynskie Joannem et Antonium Gustko
wskie Thomam Mszczewskie Ejusq Nros Certos Liewskie
Bonar Chazynor hujusmi heredes ad Cid per Cum

Chrzottomum Zelinski Inscriptum Clientem Suum Casimirum Cho
Dubski Thomam Paulum et Petrum ab Albertum Gorzynskie
Aud per Eumq Suum Lucinski Illum Mum Petrum Celesti
num ni Starosqui Borowski Vexillifenig Rawiczeng Com
missionis Civilis Bellicae Clerus Parochus Communium
Cid et Aud per Suum Petrum Rudowski Inscriptum Clien
Suum Ignatium Lesinski Cid et Aud per Eumq Suum Jose
phum Zalewski et Joannem Abrahamowicz Camulos
Aud per Eumq Suum Rudowski Suum Paulum Mulewski
Cid per Eumq Judicium Citatione Partium Utraq suum
ad Judicium Dnd Decidendq Controversijs Eumq Partium
Judicialiter Exaudita Lucrum Condescensio per Decretum
Judicij sui in Ruczaq Die Decima Mensis Junij Anno
1789 inter modernas Partes proluit Remissionis ad Illum
Mum Succamerarium Clerus Rawicz Designed exercitium
Lapsi Termini non ad Sortita Effectum Deinde in
Ordine Effectuandis Ejusq Decreti Causam Eumq
uti Gravitalem inter Haeredes Boni Chapczynski
Stanislaj suam ad Judicium deversam ad Illum Mum
Succamerarium Clerus Rawicz sive Ejus Officium Com
pedere in et pro Bona Secunda Ante Festum Sancti
Omnium in Anno Presenti venturo remittit Judicandam
Cui quid Condictus Imo quo ad Causam Facti dis
cernat Decernatur Condescensio Judicij sui aut Officij
Camerarialis Imo Rawicz Quod Judm sive Officium
Camerariale aut Unus Mus Judex vel Camerarius
mutuo Partium Sumptu Condicendus Condescensus
Resoluta Causa Gravitali de violentijs Damnis Fa
juris ac quibusvis Partium Pretensionibus Inquisi
Investigalis Repertisq Inquisitionum per Eusq
Partes in Officio Suo Rawicz Quod Demandabit cum
novas exigendo Prerogativae Expedienq Decernat Calculum
Juramenta si Debebitur exciperet Poenas super quo Sententiae
rit extendet Causamq Finalem Sententia Imo Partium
nihil Intactum et Irresolutum relinquendo Jus Justo
Aequo Decidet Disjudicabit ac moderabitur Cujus Jus
dicij aut Officij Camerarialis Decisioni Partes parere

et Judicatum pati Debebunt ac tenebuntur idq sub Poena Banitio
nis super Parte Contraveniente illo in Trno Condnis Publi
canda Lucta Poena Septem Marcarum Pol Parti per Ptem
Compensanda Judicio suo totiq per utramq Partem in In
stanti sub solito rigore Solvenda pro Quo Condnis
Trno Partes Collaterales quos voluerint Negotiumque
Causae Praesentis Poposcerint adiciant adiciandi vero Sub
rigore quo Supra Comparere Tenebuntur D. P. V.

Inter Mum Antonium Obrębski Venatoriae Lukoviensis Actorem per Gsum
Paulum Zołtowski Inscriptum Plentem Gsum Stanislaum Siemię
thowski Citatum pdtor Judicium Decidendi Trnum per Decrum
Injunctae evasionis pro Praesentis Cadentia Conservatum Con
troversijs Partium Exauditis statuit Judicium Quatenus
Idem Gsus Siemiętkowski Citatus satisfaciendi Decro Judi
cij Sui prout Summam Quingentorum florenorum Pol Decro
Creaturae Plocensis adjudicatam Parti Actoris Realiter persol
vit et Quotam Trium Aureorum hungaricarum ex eadem Sum
ma Parti Actoris non superrestavit nec Eamq persolvere
tenetur, Tandem Idem Gsus Siemiętkowski Evasit Qua
attenta Evasione Judicium Eumq Citatum a quavis Im
petitione Praedicti Mci Obrębski hac in Causa liberum
facit et pronuntiat

Inter Perillrem Rndmum Mathiam Rokitnicki Canonicum
Cathedrae Plocensis Bonorum Arcelino cum attinentijs haeredem
Actorem per Gsum Paulum Zołtowski Inscriptum Plentem Illrem
Mum Stanislaum Wołowski Tribunum Plocensem ac Com
missionis Civilis Bellicae Pitus Plocensis Commissarium
Gsorum Wołowskich minorennium Patruum et Tutorem Citatum
per Gsum Josephum Łosowski Inscriptum Plentem Mos
Stanislaum Czapski Generalem Exercituum Rni et So
phiam de Lempickie Primi olim Gsi Alexandri Woło
wski Secundi ad praesens voti Invicem Conjuges Victricum
et Matrem, Simonem Stanislaum et Veronicam mino
rennes Privignos et Privignam Filios et Filiam in Primo
Matrimonij Thoro procreatos Wołowskie Bonorum Sokol
niki haeredes Citatos per Gsum Antonium Grzybowski Gsos

Agnethem

Agnethem Primi olim Gsi Francisci Radwanski secundi ad
praesens voti Gsi Jacobi Kalinski Contem seu invicem Coniges
Cit per Maritum Suo et Contis Suae nne pder Gsos Paulum
et Hiacinthum Fratres inter se Germanos Brzeskie
Cit per Gsum Josephum Brzeski Fratrem natu majorem
Judicium Decidendae Citationem Partis ad Parti Cit edit
Controversijs Partium Exauditis Quoniam Gsus Josephus
Brzeski Sortis in Bonis Sokolnikie in Tmum Partis
Act non Intrat, Proinde necessariam esse adcitationem
Ejusdem Gsi Josephi Brzeski Sortis in Bonis Sokolniki
haeredis pro Sequenda Judicior Suor Cadentia exalterna
ta in Raciaz Celebranda per Partem Act subsequenda
Judicium Censet Tmo Conservato

Gsos Albertum Dzierzanowski et Agnethem Korzybska
Invicem Coniges Act per Maritum Suo et Contis Suae nne
pder, Gsos Paulum et Stanislaum Korzybskie Cit per
Gsum Paulum Korzybski Suo et Fratris Sui nne pder
Judicium Tmum per Antenius Decrum Judicij Sui
inter modernas Partes prolat Conservat Decidendae
Controversijs Earum Partium Inductis Exauditis Insistendae
Eius Decro statuit Judicium Quatenus Pars Cit Docu-
menta Sua ad Causam Praesentem spectantem Communicet
Parti Act idq in Instanti et Quoniam loco Satisfactio
nis Partes Utraeq Condescensionum ad Fundum Bonor
Korzybie magna Designandae exposcunt, Proinde Ju
dicium Affectationi Earum Partium Annuendae necessa
riam esse Condnem ad fundum Bonor Korzybie ma
gna Judicij Sui aut Gsor Camerarior Tmum Placendae
Captato tempore Praevia tempestiva faciendae avisatione Con
ducendae adinvenit Quod Judicium sive Officium Came
rariale aut Unus Mcus Judex vel Camerarius mutuo
Partium Sumptu Conducendus Condescensurus Ante
omnia in vim Satisfactionis Communicationis Docu
mentor per Partem Cit Praevio Juramento Praestandae Sub
sequendae tumq Reproductionem Eorum ac per Partem
Act in Judicio Comportator Demandabit Quibus

Comportatis et Resolut. Solutionem Summar. tum Dotalis
Act. de Bonis Paternis et Maternis Concernentem quam Suc-
cessive post olim Gsam Catharinam Korzybska Eanq. Act.
Respicientem demandabit Rehabilitationem Sortis Traditi
Injunget Calculum si necessitas postulaverit excipiet Bo-
nificationem Cui quid et a quo provenerit decernet Ter-
minos Pfiget Rigores Annectet Partesq. in Omnibus
et Singulis Pretensionibus nihil Intactum et Irresolutum
reliquendo pro Justo et Equo ad Contenta Trior. Par-
tis Act. atq. Partis Cit. edendo Decidet Disjudicabit
ac moderabitur, Cujus Judicij aut Officij Camerarialis
Decisioni Partes parere et Judicatum pati Tenebuntur
Idq. sub Pena Bannitionis illo in Trno Condnis
Super Parte Contravenientem Publicanda Licita Pena
Septem Marcar. Pol. Parti per Partem Compensanda
Judicio Suo per medium in Instanti Praxi Juris Com-
munis Solvenda, pro quo Condnis Trno Partes quos
voluerint et Negotium Causae Pseu. proposcent etiam cum
Potestate formandi mutuj Auditus adeitent adeitanq.
vero sub rigore quo Supra Comparere Tenebuntur D. P. D.

Inter Gsum Casimirum Niezgorski Act. Pr. Et quoniam Gsi
Hedvigis de Natęcze olim Gsi Mathaej Ciecierski Re-
licta Consors Vidua Mater tum Stanislaus filius Ciecier-
scy Pseu. in Trno Disparent et se Condemnare
permittunt Proinde Super Eisd. Cit. Disparentia ratio-
ne attentar. violentiar. ac aliar. Circumstantiar. Trno
Comprehensar. permittitur Condemnatio ad quam Pu-
blicanda Additur Mlis Judlis

Publicavit Mlis

Inter Illrem Mcum Stanislaum Wołowski Tribunum Plocen.
Commissionis Civilis Bellicae Ejusd. Pltus Commissarium
Dominum et Gros Stanislaum Kosinski et Jacobum
Kanowski Inservientem atq. Lbsam Helenam olim Lbsi
Nicolaj relictam Viduam de Bonis Lutomirzyno Sub-
ditam Act. per Gsum Stanislaum Kosinski Suo et Alior.

Coactor

Cond̃nē pd̃or. Et quoniam Gri Antonius Parens et Albertus
Filius Starcewsky Bonor Mizgyno haeredes Citati Ipsi eorũ
Anno Dispareū et de Condemnare permitt̃ Unde
super Eisd̃ Dispareū Citatione Statutionis d̃ Cur Cam-
cini d̃ Antonine Lere Valent de Bonis Quondam Mizgyno
Subdite cum olim Lbo Nullo Unq̃ Libere pacatum
in Bonis d̃ Mizgyno Reperibilium per Aud̃ Requisitor
d̃ non extraditor Extradidit Unq̃ Eor̃ cum Proprietate
Illor̃ tunq̃ Mobilis Eor̃ Aud̃ Bono Quondam Mizgyno ex Bonis
Mizgyno Revene et ns Jlitz existentibus tunq̃ Bonis Qualib
nēj Omnimode de Pretensionum et aliar̃ Earum Stantiar
Unq̃ Comprehensar̃ permittitur. Condemnato ad
quam Publicanda Citor. Alis Judex

Publicando Alis

Gros Matheum Parentem Stephanum d Andream Filios Quon
Mizgynskie Aud̃ per Eund̃ Parentem Suos et Filior Suor
unq̃ pd̃or Mum Ignatium Lasocki Cid d Aud pd̃or Gros
Simonem Czarewski Antonium et Alterum Antonium Sacho
cheuicz Stanislaum Pusczynski Martinum et Stanislaum
Cyslik Albertum Borowski Albertum Gosciński Stanis-
laum Worowski Franciscum Kwiecki Cid per Eos Gros
Czarewski Kwiecki et Puszczynski Suos d Suprascriptor
Cid et Aud mihi pd̃or Judicium Decidendi Citationes Qui
tum Suum ad Judicium edita Controversijs Earũ Partium
Examinatis Quorum Causa pmissa sine Condescensione
Decidi nequit Unde necessarium ope Conjectur ad Jun
dum Bonor Cyslik minor Gros Camerarius Unum Quem
Captulo tempore Juncta Competitiva Decisa Quae tamen in
Anno Proxime Conducendor ad Invenit Suo Judicium
Camerarale Unq̃ Plenarie Quinis Duove absentia non
Obstante mutuo Partium Sumptu Condescensuum Devio
lenty Damnis Injurijs Cunctisq̃ Fundi Pretensionibus
ex omni Circumstantia Pululam Inquirit Investigabit
Inquisitiones expedit Juramenta excipiet Satisfactionem
Omnimodam cuj et a quo Competent Instanq̃ Senten-
tialit Partesq̃ in omnibus et Singulis Pretensionibus
pro Exigentia totius Negotij ad Contentam Unor et Docu-

mentorum finaliter decidendi Dies judicialis et moderatus Cujus
Judicij Temerarialis Decisioni Partes Parere Judicatumque pe-
sub Pena Bannitionis in Imo Condemnationis super Parte Contra-
venient Publicanda Debelandi Quota Pena Septem Marcarum
Parti per Partem Compensanda Judicium Sue totius ab-
utraq Parte solvendi pro quo Condemnationis Imo Partes quas
voluerint et negotium proponendi Audiendi et audiendi sub-
vigore quo supra Comparere Teneantur Lo B. V.

Inter Gros Thomam Stanczewski et Catharinam Worowska Juniorem Con-
juges Actos per Eamq Gsam Catharinam Worowska Contem in
Apia Gri Stanislai Stanczewski Filij sui suo et Marti sui mund
pdet Gros Josephum Jgnatium Gadomski et Julianam Sathowska
primis olim Gri Alberti Skarzynski Secundis adpresens voti
Juriscon Conjugis Victricum et Actricem Actos per Martinum Sus et
et Contis suis nunc pdet, tum Gsum Joannem Skarzynski Mi
regnum et Filium Actis et Jndicem per Gsum Carolum Turowski
Inscriptum Partem alterq Gsum Mathiam Skarzynski Actis
vel Judicium Assessorem ab Officio Cancellariam
Ad Judicium quetum tum Actis Actos non Partes Actis Parti Actis
pro Solutione Summe Centum Quinquaginta Flor Actis
Crem Pluscum Feria Tertia post Festum Visitationis Gloriosissimæ Virginis Mariæ Anno 1760 per Gsum Thomam
Stanczewski Cre Catharinæ de Worowskie modernæ Actis
Conti Suæ in Bonis Stanczewo modo Simplicis De-
biti Inscripta Partem Actis actis Solvis in Bonis Stan-
czewo ex Gro Thoma Stanczewski quæsita Heredes et
Possessores suum ad Judm Edicti Decidendæ Controver-
sijs Earq Partium Inductis Examinis, et Statuit Judm
Quatenus Gsus Mathias Stanczewski Solvis principem
Bonis Stanczewo Actis Summæ petitæ absolvit Posses-
sor pactam Summam Centum Quinquaginta Flo-
rin et pro Feria Secunda post Festum Sancti Joannis
Baptistæ in Anno præsenti Curiarum Coram Officio Actis
Crem Pluscum Gsa Catharinæ de Worowskie Stanczewska
Actis Principem Resolvens Recognoscens Expensa
una cum Provisione ab ultima Quietatione exorta
atq providenda Summæ Originalis Locatitiæ Debiti Sub

Pena

Bona Bonitatis in Casu Contravenctionis circa Mercium faciendæ Publicationes & obvent. et Realiter enumerand. Lata Bona Fruimentaria Bob Patri in Tmo Solutionis magnifico et Subnixus quo Supra Judicio suo per Medium ms Instantis Brasi Junis Communis Solvendæ Nihilominus in Solidum Condemnationis in Judicio Jesus pis Rainæ Die Decima Mensis Junij Anno Elapso 1789mo super Quo Joanne Mazynski ea in Causa obtend. et Publicand Bonum Simplicem Tmi Marcæ Bob Idem Quis. Matthias Klunynski Judicatæ Sub in Tmo Solutionis Officio et Coram Actis Esse Subnixus quo Supra Judicio vero Eidæ Marcæ per Medium ms Instantis Sub solidi nixus exolvat D.B.V.

Mum Petrum Paulum Simi mis a Rosiszewo Junisza Rosiszewski Bullatorem Terræ Czechanoviensis Sub pœn tum Mum Adamum Michaelem Duos nominum Bagienski medietatis Bonor Czarnocino hæredem Sibi per Quem Antonium Grabowski Et quo nam Mens Decembris Mestowski Sub judicii Tmi Lanskoronensis Sibi gnosem in Tmo Dispensed et se Condemnare permittit Proinde super Eor Sibi Dispensem Facta Condemnatione ex Parte Mei Mestowski Dispensem per Meos Actor in Judicio suo hic in Pansko Die Undecimi Octobris Anno Elapso 1789mo in Causa Solutionis Summam ultra obliguidatorum Restantiarum ex Bonis Czarnocino Salutaris Extradictionis Sub Dr et in alijs Circumstantijs Illegitime obtenta in Juris obliguidationis Summam ex Bonis medietatis Dictor Bonor tam per Dispenentis Exolutas quam ex onere hæc Bona assimenta Depertitas et Subsequi Quorum Centium Beneficiationis Pretensionum Fundi Levationis restans Summa et alia Quorum stantia Tmo Comprehensas permittitur Condemnatio quem Publicandi Edictales Mis Judicialis cum Temporarem Suspendatur Quis a pmissum Sibi Tmum ex Adictatione Residentiam Tmo Conservat.

Ex Regesto Terminorum Factorum

Mum Valentinum Sulkowski Capitaneum Judicium et Bricktam De Bartoszyce Judicem Comes Dominos etc Nobilem Genetium Rogacki Famulum Sibi per Quem Nobilem Rogawski Famulum Suos Dnos Meos pdict Et quorum Mens Petrus Sulkowski Exercitus Nationalis Vexillifer Cittus pmissum Tmo

Disparet d.e Condemnac permittit hom.e super Eang Cid Di
sparens in casu decernend abrogan aljudicatorius Dene
fuij impressorij Educand Inquisitionis in Negotio vero
Principali Respectu Decernendar Penar pro attento
violentij ac aliar Circumstantiar Jmo Comprehensarum
Decernitur Condemnatio ad quam Judicando ad literas
Assistentiar Judic

Publicavit Illis

Inter Cum Joannem Buriemski Acd pder Cum Valentinum Ko-
tulowski Cid per Cum Thomam Cuthowski Tandem ad
Repetitionem Comparens Gr.o Valentino Kotulowski ex
gus Jg Gr.o Valentinus Kotulowski Causas suas Majo
ris Importantiae in Judicijs Emanad Almi Lublinens
attentat fatur et Concedatur Dilatio Magnor Quam Jg
Cus Kotulowski literatorijs Documentis probitar
Jdo in Sequens Judicio Inter Cadentia in Pacia ex
altera Celebrand Jmo Consentd

Inter Gr.os Paulum Stupecki et Mariannam Cyrmska Jnicem
Conjges tum et Stanislaum Stanczewski et Mariannam Kar
wowska Sta Jnicem Conjges Acd et Cid per Eum Cum
Paulum Stupecki suo et Cuprascriptor Acd et Cid nec
pder Gr.o Jacobum Stanczewski et Eam Stanczka Jni
cem Conjgem Cid et Acd per Mantium suos et Contis aliis
nec pder Judicium Decidend de Additatione Partium
suam ad Judicium editas Controversijs Partium Exami
tis Judicium Instantia Decreti Judicij sui Die 10ma
mensis Junij Anno proxime Elapso 1789no Concessa Di
latorius Inquisitionis inter Partes eas Jpsius et statut
Quatenus Cuprascriptae Partes Juramentum super Jn
corruptionem praestent id o in Instanti Et quamian Cus
Paulus Stupecki suo et Alior Cantor et Citator minis
et Jacobus Stanczewski Acdor Cid suis et Contis suis nec
Juramenta super Incorruptionem Testium praestiterunt
Quibus de attentis Eor Juramentis Judicium Sententiat
Quatenus Je scitis in Causa Intentis et actis Conscribant
Illis ab invicem communicent et eas subscribant Testes
nominent et eos Judicantes Inquisitionis suas educant
Tandem Utraq Partes pari numero per quinque Testes
suas Inquisitiones educendi et in Eos Jpsas producendi quas
in Sequens Cadentia Reponere teneantur Jmo Consentd

Inter Cum Petrum Stanczewski Acd et Cid pder Gr.o Simonem

Petrum

Petronellam Mariannam olim Gri Michaelis Jonczewski Relictam
Conten Viduam Fratres et Sorores mos Germanos Cyrin
skie Cis et Aud tum Gsum Gregorium Gudowski ate Locum
Albertum Nowacki Denis Infidelem Clama Cis per Eccl
praescriptor Cis Prohibendor Gsum Casimirum Cyrinski Cis
per Gsum Paulum Lettowski Gsos Valentinum et alterum Valen
tinum Stanczewskie Cis per Gsum Petrum Stanczewski Judm
tam Sum per antenios Decretum Judicij sui inter modernos
prolatum Conservatum quam ad citationem Decidendo Judm
Sequid Gsus Petrus Stanczewski post Ductam Scriptas de
stibus per Gsos Petrum et Mariannam olim Gri Michaelis
Jonczewski Relicts Conten Viduam Cyrinskie Inquisitionem
Cum Actoritate sua ec ad citationem Instituto Eccl Gsos Cyrinskie
Convenit et post Abusum Beneficij educens Inquisitionis
suam Inquisitionem educere exposcit, Proinde pro Abusu Gsus
Beneficij educens Inquisitionis Commissi Punibili declarad
statuit Judm Lautem Idem Gsus Petrus Stanczewski Gri
Petro et Mariannae olim Gri Jonczewski Relicts Conti Viduae
Cyrinskim Penam Simplicem Lauter decem Marcar Pol
Judicio vero Erario Regio per Medium pro Instanti subiga
re Penae Banitionis ex Regestro Penalium eatenus
solvat, Ex Satisfactionem Decis Judicij Injunctae educens
Inquisitionis satisfecit Cis pro instanti et ad datum Mandi
Judis ad promovendam super Incorruptionem Testium
Juramenti Rotham, Praestitit Idem Gsus Petrus Stanc
zewski, Quo attento Juramento Inquisitionem Suam educit
Jam quoq Gri Cyrinscy Religiosus Suos Testes Tres ad
ducendos in instanti, educit Gsus Stanczewski Inquisi
tionem Suam, Jam autem Gri Cyrinscy Religiosus Tres Testes
producendos Quas Inquisitiones in Sequenti Judicio Suo
Cadentia ex alternata in Mainz Celebranda reponere Ve
luntur Gsus Conservatis

Inter Gsos Petronellam de Jarczyskie primi olim Gri Stanislaj
Chrudzinskii Scamni ad presens vati Gri Adami Chrudzynski
Contem Leuthenos Congos Vitinensem et Alterum Albertum
Marianum et Petronellam Filium et Filias Patrimonium de
Olim Gsos Stanislaj Chrudzinskii Cudelle Intervenpti

Viriginas Chodubskie Cuds per Eumq Gnum Adamum Chadzyn
skii Mantuum et Victricum Suos, Comtis, Comigni, et Privigna
Suor mee pder, Illum. Mum pr Bonkowski Vexillifeng Ra
cuscuq Commissionis Curiis Bellicis Petrus Clarus Com
missarium Cuds pder Judm Omnium per Decem Recta
rus Judicij sui Conservatum Deciderq Controversijs Eor
Partium Exmdito statuit Judicium Quatenus tam Gnus
Adamus Chadzynski Actor Instantiq Decio Judicij sui
Consessu Dilectionis Inquisitionis in Ramazz Die 25ta
mensis Octobris anno 1782do Inter Gnos Alexandrum
Konopolski Parentem et Pchonellam de Konopolskie Filiam
olim Gni Stanislaj Chodubski Cuds Actor Intervenientem Re
lictam Conten. Viduam ac Successores Ejusdq olim Gni
Chodubski ab una et Illum Michaelem Bonkowski
Vexillifenum Ramazzen Cuds Partes ab altera productq Gno
Illmo Mno Petro Bonkowski ad dictatus Juramentum
super Incompetudinem Testium prestent idq in Instanti
et ad dictum Illis ad prmissum Juramentu Rotham, et
Juvenium Idem Gnus Adamus Chadzynski suis Allis
Conditionibus quam et Illmo Mno Bonkowski ad dictatis
suis Juramentum Istiterunt Prout de Judicium Senten
tiat Quatenus Supmsdcte Partes Intencyatum Gni
servand et Eaq subscribend Libris admittendum Commu
nicent Testes nominend Eosq Inducand et Inquisitionem
suas deducant, Et Juvenum Gnæ Pchonellæ de Konopolskie
primo olim Gni Stanislaj Chodubskii secundo ad meseus
veti Gni Adami Chadzynski Consors seu Ultrq Conten
suam Inquisitionem Tribus Testibus deduxerunt, Reliquos
Testes pro sequenq Cadentia adducere optarunt, Varsoviæ
dictata suam Inquisitionem deduxit Prout de Utriusq
Partes cum ad dictatione Testium in sequenq Cadentia
Causas Inquisitiones reponere Curent Quo Consumd Gnum

Inter Gnum Casimirum Cyzinski et Agnethem de Chrzpetskie
Joannem Conjuges Cuds per Mantum Suo et Testes suos ne
per Gnum Petrum Starzewski Cuds pder Judicium Omnium
per Actenis Decem Judicij sui inter modernas Partes
pulatum Conservad Deciden Instantiq Decio Judicij

sui

Chi Injuncte Quorum Inquisitorius Statuit Juratorius Eccl[esi]am Bu[r]
tesnicz Debito satisfaciant ideo m[a]n[da]tum Est Ad Dictum Alis
Judicis ac Nominatam Partibus super Incumpto nero
Testium Juramenti Rotham. tandem c. V.S.

(D)Ictum in Plebano in Finis Communibus Finium
Plebis Districtuum Plebani Similit Ranczinik
Anno Festo proxi Festum Sanctissime et Individue Tri-
nitatis Prox Celebrat Die 31mo Mensis Maij An-
no Dni 1790

Ter Mum Paulum Lettowski Vice Notarium Finem Plebis
Cortium Bonor Bojanowo Gorzdzie et Worzty Finem
Acd et Cld spder Ejum Antonium Glinski Cld et Acd spder Mum
Stanislaum Kowalewski ad Actoratum Mis Lettowski Cld per
Mum Felicem Kowalewski Jeomedum Alter Plebis Filium
Judicium Finis Partium Finis Adinventis Partibus Ejusem
prosequi Jubet in Prosecutione Quoniam Mus Lettowski
Mum Kowalewski una cum Fine Finem cum Gn Gu
nibi suum ad Judicium Converit Proinde Non hinc Causa
Cognoscendi Adinventa Partibus in Causa procedere mandat
Et Quoniam Gnus Antonius Glinski Cld ab Inventa Im
punitate Recedit et se Condemnare permittit Proinde supra
Exc Cld Disparendi ratione Solutionis Summar Unius
Quingentor et exaginta quinque flor ex Tenuta Cortium
Bonor Bojanowo Gorzdzie et Worzty provenientes et Ulti
Summas primam Ducentor alterum Centum Octuaginta
quinque flor Pol restans Alterius Octuaginta Trium flor
pro Adoribus et Veste ex Pelle Verveicum Compensando modo
Quitato ad Cld accepto provenientes permittitur Condemna
Cld ad quam Publicandam Datur Alis Judex Publicand
Cum Comparuerunt Mus Kowalewski Causa Reus Suspen
Ditur in Actoratu vero Partis Cld Evasio Citationis et Causa

Ter Mum Paulum Lettowski Vice Notarium Finem Plebis
Acd ibter Et Quoniam Gnus Antonius Bzowski Cld Reus
Nec modo Disparet et se Condemnare permittit Proinde supra
Exc Cld Disparendi ratione Solutionis Summar Unius Cen
tum Octuaginta Alterius Nonaginta flor Pol ab Actore
Notario Accepto et Scripto Manuali Ipso curatur cum Pro
visione provenientes permittitur Condemnatio ad quam Publi

candam additur Ministerialis Judicialis Publicatum

Inter Mcum Paulum Zołtowski Vice-Notarium Trem Plocen. modernum Franciscum et Bartholomaeum Nicki Ante-actos Sortium Bonor. Bojanowo Gozdzie et Woytyhie redes Magdalenam de Swięciciie primi olim Gsi Francisci Nicki Secundi expos. voti olim Gsi Dominici Długokęcki Relict. Contem. Viduam Actis per Mcum Paulum Zołtowski Suo et Suprascriptor. Coactor. nne pbor. Gros Adamum Parentem et Stanislaum filium Siemiętkowskie Cit. per Gsum Stanislaum Siemiętkowski Suo et Parentis Sui nne pbor. Judm Citaonem Partis Actis Parti Cit. suum ad Judicium editam Decidendo Controversijs Partium Inductis Exauditis Judm Quoniam Condescensio ad Fundum Bonor. Bojanowo Gozdzie per Decrum Judicij sui Die 21tma mensis Maij Anno 1777mo prolatum Designata non est Sortita Effectum, Proinde in ordine Executionis Ejusq. Decri Necessariam esse Iteratam Condnem ad Fundum Bonor. Bojanowo Gozdzie Judicij sui aut Gror. Camerarior. Trium Plocen. unius absentia non obstante Captato tempore Quia tamen de adventu Sui Tempestiva facienq. avisatione mutuo Partium Sumptu Conducendor. adinvenit Quod Judm sive Officium Camerariale sive unus Judex vel Camerarius Conducendus Condescensurus Comportationem quorvis Documentor. Causam Bcae evincentium Pro Juramento per Partes Pstanq. Demandabit, de Adempstione Fundor. Prator. Damnis Violentijs ac Injurijs quibusvis Inquiret Investigabit Inquisitiones expediet Juramenta excipiet Fundos Cuj Juste Debebuntur adjudicabit Statuitionem Famuli Nagrodzki si Juste debebitur per quem Interzerit Injunget, Poenas super quo Intererit Irrogabit Bonificationem Cuj quid et a quo provenerit praestandam Sententiabit Dubia quaevis resolvet Partes in Omnibus et Singulis Praetensionibus nihil Intactum et Irresolutum Reliquenq. pro Justo et Equo Decedet Dijudicabit ac moderabitur Cujus Judicij aut Officij Camerarialis Decisione Partes parere et Judicatum Pati De-

bebunt

debunt ac Tenebuntur vdq. sub Pena Bannidi ipso in Fino
Condnis super Parte Contravenience Publiande Lata Pena
Tempore Mandi Pod Pars per Partem Compensanda Judico
Suo totaq. per Ultimam Partem in instanti Praxi Jurisdictionis
nis Solvenda pro Condnis Fino Partes quas vobuerunt
Negotium Causae presens proposuerunt ad Litem ad citandi
vers subrogare quo Supra Tempore teneb untur Dbs 79.

Mens Aprilis Anni ejusdem Indictionis Sancte et Ecclesiarum Pagliensis Congregato ad per mistum huc d Comitis Sue
mine pder. Meam Simphorosam de Nigrisolis Civis dim
Mi Joachimi Cremy Vexillifori Cimeumeus et Ludovicus
ad presens Secundi voti Mi Luce Morgnoli Subdipsum
Redemicus Cortem Cid per Gum Paulum Ottonellum
Scriptum Clericum Meum Lucam Morgnoli Subdipsum
Redemicus Cid per Eum Judicium Citationem
Partis ad Partem Cid pro Solutid ne Summe Sexcentor
Sexaginta Sex Aureor Hungaricalis et Duodecem Soldor
Pod suum ad Judicium edid. Duidem Controversijs
Partum Exauditis, Quoniam Summa Supradicta Scripta
Cond manuali Die Vigesima Mensis Martij Anno 1784
in Bonis Remeno Datuitd Actus Cuius Sandomunicus
Die nona Mensis Maij Anno corroborata ad Cautam
Cuius Plenius Die Secunda Mensis Augusti Anno 1784
modo oblate ponendo per Meam Simphorosam de
Nigrisolis die ultimo Mi Luce Morgnoli Subdipsum
Redemicus Cortem prout accomodata una cum Revi
sione olim Cirilli Reverendmo Valentino Pagliensi
Canonico Collegiate Rivens Mutinen Cid Patruo
Germano ad persolvendas assecurata ipse Robertus Testa
mento ultima Dispositionis Ejus olim Cirilli Re
verendmi Pagliensi Canonici Collegiate Rivens in Perso
nas Spor Severini et Eleonore ad presens Mi Antonij
Subdipsum Canonicus Comitis Pagliensis Fratris et
Sororis Suor vers Filiandos et Filiandi in Etcho Die
19a Mensis Maij Anno 1784 Condti et Actus Cuius
Plenius Die 17ma Mensis et Anni Eor. oblatiuali dispo

sita esse Comperitur post Hostilia Fata Praelicti olim Mci Seve
rini Paczkowski Fratris in Modernam Mcam Eleonoram
de Paczkowskie Uniezyska Actae Jure Naturae Integrae De
voluta probatur, quam Summam Pars Cit. bonis Literis
Primis Die 30ma mensis Martij anno 1784to ex Bonis
Zagoty ad olim Perillrem Rndssmum Valentinum Pacz
kowski Canonicum Collegiatae Plocensis praesentaneor Actae
Patruum, Alteris Die 4ta Novembris anno 1789 ex
Bonis Ratowo ad olim Mcam Paczkowska Dapife
ridam Cremenecensis Modernor Actae Matrem scriptis
cum Offerentia persolvendae Provisionis ab eaque Sum
ma Originali provenientem Realem esse agnoscit, Pro
inde Judicium Sententiat Quatenus Insistentiae Pralle
gato Scripto manuali Suprafata Mca Amphorosa
de Niszczyckie ultimo Mosczynska Sub Dapifera Ra
domiensis Citata Praetactam Summam Sexcentor Sexa
ginta Sex Aureor hungaricae et Duodecem florenorum
Pol Scripto assecuratam una cum Provisionibus a
Data Scripti retentis Salvis Quietationibus in Tmo
Satisfactorio Reproducendis in et pro Vigilia Festi
Nattis Sancti Joannis Baptistae in anno Praesentis Inci
denti Coram Officio et Actis Crcis Plocensis sub Poena Ba
nitionis in Casu Contraventionis Circa Mationem faciendae
Publicanae Modernis Actae sive ab Eisque Constituto Plenti
Praevia Summae Ejusque tam Originalis quam Provisiona
lis in Bonis mundis per Maritum providenda Securi
tate vel in Deportationem onerum Convertendae solvat
et Realiter enumeret, Lucta Poena Quatuor decem Marcar
Pol Parti in Tmo Satisfactorio et sub rigore Eodem
Judicio suo per medium Praxi Juris Solvenda D.P.V.

Inter Nobilem Joannem Jastrzebski Actae perlor Gsum Thomam
Maczewski Cit et cong Gnos Stephanum Kanowski Talia
num Dluzniewski atq Thomam Gutkowski tum Honestos
Joannem Jastrzebski et Theresiam de Charzynskie Invi
cem Conjuges Actae pdor, Gsam Mariannam Charzynska

Ejusde

Ejusq. Gsi Thomae Mączewski Contem conq. Suprascriptae Cae
Gsos Karwowski Dłużniewski et Gutkowski atq. Honestos Ja-
strzębskie Conges Acae per Maritum Gsos Stephanum
Karwowski Fabianum Dłużniewski Thomam Gutkowski
Cae per Eunq. Gsum Stephanum Karwowski suo et Supra-
scriptor Gsor Dłużniewski et Gutkowski nne pdcr, ad Obie-
ctam Condemnationem in Judicijs Cuiq. Plureq. Die 22ta
mensis Februarij Anno praesenti ex Parte Gsi Stephani
Karwowski super Gso Thoma Mączewski ratione decernenda
Poenar pro attentatis Violentijs obtenta et Publicata Teneri
Eunq. Gsum Thomam Mączewski docere de loco Standi
Judicium Declarat Tandem Inductis in Judicio Suo
Rationibus non posse Eunq. Gsum Mączewski Constitue-
re Sibi locum Standi Judicium Sententiat Quinimo
in Constitutionem Loci Standi Poenam Simplicem Qua-
tuordecem Marcar Pol Idem Gsus Thomas Mączewski
Gso Stephano Karwowski Obiciens Judiciovero Earae
Marcar per medium in Instanti sub solito rigore ex Re-
gestro Poenalium extendenq. solvat et habere ad praesens
Locum Standi Judicium Determinat. Siquiq. Causa
Pcus Nobilis Joannis Jastrzębski conq. Gsum Thomam
Mączewski respectu Circumscriptionis honoris promove-
tur Proinde Judm Actoratum Gsi Thomae Mączewski
respectu Cassationis Transactionum in rem Gsi Karwo-
wski Subsecuta Promotum cum Pdicto Actoratu Nobilis
Jastrzębski non posse Combinari declarat et ad Actora-
tum Nobilis Jastrzębski conq. Gsum Mączewski Promot-
Partibus experiri mandat, in Experimento Citationem Ejusq.
Nobilis Jastrzębski conq. Gsum Mączewski suum ad Judm
edita Decidenq. Controversijs Partium Inductis Exaudi-
tis necessariam esse Sufficientiorem Documentor Re-
productionem Causam Pscuq. Evincentium per Partem
Utramq. Subsequenq. pro Sequenq. Judicior Suor Caden-
tia ex alternata in Raciaz Celebranq. Censet F.C.

Actum in Płonsko In Trnis Communibus Trnibus Plocen. Districtuum Plonscen. simul et Racia-siensis fra 3tia post Fm Sanctissimae et Indi-viduae Trinitatis pxa Salice Die Prima Mensis Junij Anno Dni 1790 Celebratis

Inter Illrem Mcum Joannem Antonium Uni Unus Sokolnicki Tribunicae Plocen. Commissionis Civilis Bellicae Ptus Plocen. Commissarium Dnum ac Gsum Joannem Sat-kowski Administratorem Actae per Eunc. Gsum Sat-kowski Suo et Illris Mci Domini Sui nne pter Gsum Nicolaum Brzozowski Cdo et Judicem per Gsum Carolum Turowski Judm Citationem ex Parte Illris Mci Joannis Sokolnicki Commissionis Civilis Bellicae Commissarij Actae Coram Actis Judicij Sui in Bilsko Die 12 mensis Maij Anno Pbcae per Providum Joannem Sobecki de Sokolniki Authum et Jurat. Relatam pro Excisione Sylvar in Pacifica Possessione ad Bona Wempity Spectans existentium et pro Poenis respectu Immedia-tae Possessionis eonc. Eunc. Gsum Nicolaum Brzozowski Cdo Suum ad Judm edit. Decidendo Controversijs Eorum Partium Exauditis Quoniam Pars Actae Repositis Trno et Visione una cum Protestatione sub uno eoque Termini recenter factis in alio loco Excisionem Sylvae violenter sibi peractam non in eoque in quo Resolutio per Decra-bina Primum Creat. Plocen. Alterum Condite Judicij Ca-merarialis Trnis Plocen. subsecuta fuerat obicit, Proinde Judm necessarium esse Inquisitionem hac in Causa ad Contenta Visionis et Protestationis Partis Actae pro Sequen. Judicior Suor Cadentia ex alternata in Raciaz Celebrandae per Partes in Probationem et Emundationem Educendae Censet Trno Conservato

Inter Illrem Mcum Antonium Wessel Succamerarium Sacrae Rgae Mattis Commissionis Civilis Bellicae Ptus Plocen. Com-missarium Dnum et Nlem Valentinum Chmielewski Bonor Uniech Scribam Proventualem atq Lbsos Ignatium et Valentinum de Bonis Uniech Subditos Actae per Gsum

Mieczynski

Melchiorem Miecznicki Cum Albertum Kwiecki Cid pber Cos Bern
ardum de Kwiecie olim Cri Andrij Kwiecki Relictam Centem
Vidum Matrem eius alterum Filium Minorennem Cid Kwiecki
per Cum Gsam Kwiecka Matrem suo et filij sui nie pbr Jud
Suffragen Compartitionem adinventa Partibus expedi mandat in
expromendo Emo Amo adinvenda Partibus Causam prosequi
Jubet in Prosecutione Citationem Partes ad Partes Cid summa Jud
Edictam Deinde Controversijs Partium Inductis Examinatis
Rectoriis Pbro Cid Partem Cid pro Bani super Parte Cid
Validine Protestatione Coram Actis Cum Processu pr Altera Die
nona mensis Aprilis Anno Dni Cid ad meam Procuma
tione vere Cid Quitta Eor ad Cram scriptionis extendend
um Impugnanda Ejus Protestationis ex Actis Eliminatione sum
ad Jud Convenid, Cum enim Pars Cid ibder se in Judicio Dni
sistens in Actis persistit et Sententia ex intuitu Libi pro
Leguen Judicium Cadentia expediana Testibus fide Dignis
exposuit Proinde Jud Attenta Ejus Partis Cid Persistentia
annuendo Effectioni Concedend expediend Sanctionis Ne
Ejusdem Sententia in et pro Sequen Judicium Sunt Eden-
tia exaltemata in Actis Cancellaria per Ultimum Festum
Eadem Dni Censet Emo Conservato

Cos Casimirum Commilitonem Exercitus Validinalis Pri et Julium
num Fratrem ac Paulum Minorennem Fratres inter se Germanos De
lie Cid per Cum Andreum Kwiecki Inscriptum Partem
Actum Franciscum Dobrski Vincentij Pervanen Cid de cane
Illren Mum Josephum Rokutnicki Vincentium Pbrum Procur
Sedinis Sancti Stanisla Equitem pro Exilio Cid per Cum
Consulem Taurosthi Inscriptum Partem Jud Actorem Mag
Dobrski Com Illren Mum Josephum Rokutnicki pro modo ad
propriam Inscriptionem Relicta ad Actorum Cos Regiech
com Mum Dobrski Justitiad Partes expedi mandat in Expe
rimenta Jud Citationem Partis Cid pro Exhibendo Summa
Quatuor Millium Quadringentorum Sexdecem Flor Polon
Vigenti Sob Pecti Cid ad Sum ad Jud Edict Deinde
Controversijs Earum Partium Examinatis Quoniam Supra Actam

ma

ma Petio Bonor Tulowo Pululano per Mtrem Franciscum Dobrski
Pinczmedam Rosanen. olim Stanisky filium Gno Casimiro et Paulo
Gradnhis inter se Gnis Begtim in Bonis Tulowo sitis in
Pctu Rosen. Dedncta Rationem Consistem expendenda Primum
Inscriptionem Die 23te mensis Junij Anno 1784to Coram Actor Pub.
Rosen. Recognita ad persolvendum apposita spe Probatur Primo Judi-
cium Instituendo Eius Inscriptioni Authenticae statuit Quatenus
Idem Mtr Franciscus Dobrski Pinczmeda Rosanen. Citatus
Summam Spectatam Quatuor Millium Quadringentos Sexdecim
florenos Grosse Vgnti Pol. una cum Rationibus ab ultimo Qui-
tantiae die pro Vigilia festi Natiuis Sancti Joannis Baptis
in anno Gsenti mensem Coram officio Actoris Rosen. Pub.
sub Pcta Bannitis in Casu Contravenientis circa Manutenen. Jurium
Publicorum Gnis Begtim Actrini; Sequaevere Quem Paulum Bo-
ski ad presens impotentem Pars Citata citatoe inscripti me Dictatem
Gnis Schemmic Capid Gsentali Begli respicientes premia in Bonis
mentis de Lebens providenda Securitate obtinendi realiter em-
mere, ante Diem Septem Marcas Pol. Parti in Fine Solidi
Gsenti ad sub rigore cuius Judicii Citi permedium Praxi Juris
solvendo D. S. D. Q.

Inter Quem Benedictum Olszewski Act per Quem Josephum Lesnowski
Inscriptum Plentem Quem Casimirum Malewski Cid per Quem Pau-
lum Turowski Juenem Partem Reciprocam in Causa Partem Valen-
tinum Lubiez Conventus Rosen. Ordinis Sancti Dominici
Ecclesiae Parochialis Kuchnensis Commendarium Cid per Quem
Quem Adamum Malewski Cid per Mtrem Christophorum Zielinski
Juenem Plentem Judm Citatum Partes Act Pol. Summa
ad Judm Cid. Deducta Controversijs Partium Productis Exa-
ctis Rationibus Causa Presens Inducta sive in Judicio Primae
turae Videre necessariam esse Communicationem Documen-
tum ad Causam spectantium Jure pro Sequendo Judicio
Sue Cadentia ex Alternata in Recipi Celebrandaque Pertium
Partem Subsequentem Cons. d Tuo Conveniat

Inter Quem Casimirum Gluszkowski Act per Quem Joannem Gluszkowski
filium ac Juenem Plentem Quam Hedwigim Quemdam Jure
Qui Casimiri Gluszkowski Patrem in Osia Qui Joannis Gluszkowski
filij sui Act per Mtrem Stanislaum Wilkadzem Regimen Cons.

Dobrineu Parentem & Thomam filium Serenissime Cels per Eum Cau
tum Curiae dni Jrenarchi Pontem alleg. Stanislaum Parentem Silo
meam Virginem Nuncupatam filiam Bodecastice Cels per Parentem
& Filice huc me pder Judm Cetaneu Partis ad Parti Cels Curiam
ad Judm edid Decidendg Controversijs Partium Productis Exami
Nocessarijs ope per Partem Adi Infrascriptum Procuratis Exami
natis obi in d Pe Segneri Judicij Chori Adentia altima
m Maij Celebrand Subsequentg Consd &c.

Ter Mam Ignatium Liberadelli Judicij Curiae Cancellarium Pald
pder Mam Bartholomaeum Fabelli Camerarium Mon Cancella
rium Cels per Eum Carolum Tuccorelli Jusenam Pontem Judicium
Vocatis Adi Citandum pro Solutione Summae Quinque Millium
Nongentorum Decem Librarum Bon Pol ex Summa Majori Cels Millium
Librarum Pol per olim Mam Victorium de Chirafacevelle Protona
rium Curiae Cels ex Pon Pontem super Bonis Mercibus &
mobilibus Jonam Citatis Curiae Pisauri Die 21te mensis Aprilis Anno
1774to in Curiae Cels Inscripta Proferiae Decimo Condili Mundi
Bonis Mercibus Die 4te mensis July Anno 1785to inter Eum
Cels ab una & olim Mariam Victorium de Chirafacevelle
altima Liberadelli Pontem Jam Protelo Actis & Judicij Processu
hic ne Plenius Die 17ma mensis Octobris Anno evocabilitatis pro
re ad altra Detinentem Summam Decem Millium Nongentum
Librarum Pol Agnita Pacta Cui indebitat Mea Fabelli vigore
Resignationis Jonam Citatis Curiae Pisauri Die 23te mensis Junij
Anno 1786to per Josab olim Mariam de Chirafacevelle
Liberadelli recognitae meditatis Bonis Mercibus Mobilibus
Jacobi Eum ad Judm edid Decidendg Controversijs Par
tium Productis Examinatis & hinc quia Pars Cels
Decanum Judicij Chori Remissionis ad Judicium Tribunal
olim Petitionem inter Eum & Mariam Liberadelli Mantuam
ab una & Josab Mariam Victorium de Chirafacevelle Libe
radelli Pontem Protunc Seperatam partem ab altera Latum
reponit, Cum enim vobor Ejus & Remissionis cum Acta
olim Mea Liberadelli Decubuit, party Cels Ejus nulla
litis Contestatio per Ejus Successores Jonenses Mensis

autem Luberadzki in Pignore Responsionis in Sua Substantia existit, Quapropter Judm Solvendae Praemissam Summam quinque Millium Nongingentorum decem florenorum Polonicorum Determinat et Decernit Qualemus Mcus Bartholomaeus Falecki Camerarius Trnis Czechanoviensis medietatis Bonorum Wierzbica Romoka ab olim Mca Victoria de Chrząszczewskie Luberadzka Jurisquaesitor memoratam Summam quinque Millium Nongingentorum Decem florenorum Pol ad manus et Quietationem Mci Ignatij Luberadzki Judicii Crcus Czechanoviensis in et pro Vigilia festi Nativitatis Sancti Joannis Baptistae in anno praesenti ventura Coram officio et Actis Crcus Plocensis ideo sub Poena Bannitionis in Casu Contraventionis Circa Mavnem faciendae Publicandae una cum Revisione a Fatis olim praefatae Mcae de Chrząszczewskie Luberadzka proveniens per quinque a Centum Computandae solvat et realiter enumeret, Quita Poena Septem Marcarum Pol Parti in Trno Solutionis praefixo et sub rigore quo Supra Judicio vero per medium in instanti Praxi Juris Communis Solvendae D. P. V.

Inter Mcum Carolum Sokolnicki Tribunicae Pttus Plocensis Actorem per Gsum Melchiorem Mieczynski Jnscrum Plentem et Quoniam Infidelis Judaei Salamon Herszkowicz et Lewek Abrahamowicz Mercatores Vissogrodiensis exvi inscripti fori Trno Coram Actis Crcus Vissogrodiensis relato Citati praesenti in Trno disparent et se Condemnare permittunt Proinde super Eisdem Judaeis Vissogrodiensis Citatis Disparentibus in Lucro Solutionis Summarum pro Adoribus Scriptis per se Assecuratis Trnoo Comprehensarum videlicet Unius Decem Aureorum Hungaricalium alterius Ducentorum Decem florenorum Pol permittitur Condemnatio quae decernitur additur Mlis ad publicandae

Publicavit Mlis

Inter Gsum Hyacinthum Przedpełski Camerarium Trnem Plocensem Actorem pter Gsos Antonium Rzeszotarski et Evam de Grabie invicem Conjuges atque Agnethem Jtis de Grabie olim Gsi Joannis Małowieski Relictam Contentam Viduam Citatam per Gsum Thomam Gutkowski Judm Citationem Partis Actoris Parti Citatae pro-

Solutione

Solutione Quota Centum Triginta Duor Stor Groſor vigint. Sex Rob
Decio Cruz Cives Die 23 mens July Anno 1787 inter Acto
ores d olim Gnum Joannem Gnatium Cid Parentem Parte al tera Reo
adjudicad summad jud. edit Decidend Controversijs Jurg
Partium Judicatis Examinatis, Statuit Jud. Quatenus Jic Gnus
Respondens Conges d Matonesha predictam Quotam Centum Tri-
ginta Duor Stor Groſor vigint. Sex Solvat de manib d Quota
tionem Gri Procuratoris Act vice Ejus Plantas in d pro vigilia
Festi Nativ Sancti Joannis Baptiste Forem. Affixo d Actus Cruz
Placeq una cum Provisione per Septem a Centum Computand ac
Acta Contraventionis Decii Fondlis in Pasche Die Decima Sex-
ta mens Decembris Anno 1784 inter Act Actr alios Spotali
d Sores Dobrinicanos pretendens Jic Sal Rena Bamlo
nis in Casu Contraventionis Cira Machinam faciend Publicam qua-
via in Rem Periculos Expone Recognoscenda Solvand d re
lict emunerd, Quota Pecia Septem Marcar Polon Parti n Pro
Solution Offerr d Sal rigore quo Supra Judicio huc perve
Dum in instanti Praxi Juris Communis Solvenda Nihilo
minus pro Contraventionis excis Decii Cruz Placeq supra
d Acta exarat Jic Gnus Respondens Congr d Matonesha
sha Gro Procuratoris Penam Simplicem Quatuor decem Flo
renorum Polon in Casu quo Supra d Sal rigore exigend cul-
vand J.D.P.V.

Gnum Simonem Myscinski Act d Cid per Gnum Carolum Tuo
rski Gro Cathar[illegible]nam de Benedictis olim Gro Alberti Jegam
ba Helvetam Conjugem viduam et Matrem Cid Martinam Cid Act
Ignatium Cid et Marcianam primi olim Gnosi Stanislaj
Zeryski Secundi Cid presens vota Gnosi Stanislaj Precierowski
ac Franciscam Gro Antonij Quinski Conjug Cid d Act Fratres
d Sores inter de Germanos Zaremby tum Antoninum Alber-
tum Cathar[illegible]nam ac Marcianam Judices d Sores inter de
Germanos Zeryskie Cid d Act per Cruz Gnum Zarem-
bum d Supranom Cid d Act nec plen Jud Citatores
d quib ex Parte Gro Simonis Myscinski cum Gro Zarem-
d Pucierco olim Gnosi Stanislaj Zeryski pro levatione

Summae Duor. millium flor. Polon. super Bonis Druchowo in
Pttu Plocen. Districtu Raciaszcen. Consistent. Jure obligat.
assecurat. Dimissionisq. Sortium Juri obligat. Subrectar. in jun-
gendaque Condescensione intuitu Pretensionum fundi ac Con-
verso Eorum Zarembow et Succorum olim Gsi Stanislai Łę-
czycki pro Solutione Intactae Summae obligatoriae Rahabi-
tione praefatar. Sortium tum et Bonificatione Pretensionum
fundi sibi ab invicem ad praescus Judm. edit. Decidendae
Controversijs Partium Exauditis Quoniam Inscriptione obli-
gatoria super Summam Duor. Millium flor. Polon. Die
Secunda mensis Augusti Anno 1771 Coram Actis Cren. Plocen.
per Gsum Simonem Mysienski in rem Gsor. Alberti Zaremba
et Catharinae Brudnicka Conjugum modernor. Cit. et Act.
Parentum Recognita suo in Judicio reponitur ad quam In-
scriptionem tam Gsi Zarembowie quam Succores olim
Gsi Stanislai Łęczycki pro Solutione Summae Promissae
in vim Exemptionis de Sorte obligat. Gsum Simonem
Mysienski haeredem ad praescus Judm. Conveniunt, Pro-
inde Judm. Insistendo eiusq. Inscriptioni obligat. Statuit
Quatenus Suprafatus Gsus Simon Mysienski Sortium
in Bonis Druchowo haeres praetactam Summam Duor.
millium flor. Pol. in vim Exemptionis de Sortibus obliga-
tis et quibus Succoribus olim Gsi Stanislai Łęczycki cum Gsa
Marcianna Zarembina superstite in Primo Thoro praeca-
tis ex Jure quaesito a Gso Hyacintho Zaremba Sum-
mam Quingentor. flor. Polon. jam vero Marcianae de
Zaremby ultimo Przeciszewska ex Jure Naturae post Paren-
tes Suos Similem Summam Quingentor. flor. Polon.
Respiciens Gso vero Martino Zaremba et Franciscae de
Zaremby Gsi Antonij Cywinski Conti Cujque ex Summa
mille flor. Polon. per Quingentos flor. Pol. in et pro
Vigilia festi Nattis Sancti Joannis Baptistae in Anno
praescus Incidens Coram Officio et Actis Cren. Plocen. sub
Poena Bannitionis in Casu Contraventionis Circa Mandatum

Lacienc

facienq; Publicand; previa multiebrium Summar. et memoriarum provideq;
Securitate solvat, realiter enumerat Lucta Pena Septem Mensar.
Pro Parte in Tmo Satisfactio et Subrigore evec. Judicis sui
per medium prae Juris Solvend. in Ordine vero Dimissionis
Sortium in Bonis Ducalibus Consistent. et Juri Obligationis
subiectar. pro re Gnosi Simonis Myscenski subsequenq; Boni
ficationis q; Pretensionum ad Vrag Partem ad se usurpatar. necess
sariam esse Jonchem. Jpsi Camerario Trium Plebium ad
fundum Bonor. Ducalibus pro Die Decima octava mensis
Junij Anno presenti Judicem Conducendo adinvenit, Quod
Officium Camerariale Dum absentia non obstante dum modo
Unica Pars Camerarius Trium Plebium q; quacunq; Parte
Conducendus adsit, Ante omnia Reproductionem Contractus
Obligat. et Inventarij Status si reperiri possit Demenda
vit, quibus reproductis de Desolatione sive Reparatione
antiq; vel deperditis Jnseminationibus ac Tunctis Praten
sionibus fundi ex Inspectione obligat. Pululans Inquirend. In-
vestigabit, Jnquisitiones expediet Juramenta ubi necesse
erit exequiet Satisfactionem emmimodam Cui et a quo
competient praestanq; Sententialit, Dimissionem Sortium
obligator. pro exclutam Summam in Triduo assignabit
Partesq; pro Exigentia totius negotij ad Contentu Tmor.
et Documentor. nihil intactum et irresolutum relinquendo
finaliter Decidat, Dijudicabit et Moderabitur Cujus
Decisioni Partes Parare et acquiescere Judicatum q; pati
sub Pena Dnis. illo in Tmo Concinis super Parte Con
travenient. Publicand. debebunt, Lucta Pena Septem Mensar.
Solvend. Parte per Partem Compensanda Judicis sui toties
ad Vrag Partem Praxi Juris Solvend. pro qua Conclusus
Tmo Partes quas voluerint et negotium proposuerint adcitent
adcitandas sub rigore qua supra Comparere Tenebuntur De
creti Presentis Vigore

Ter Quo Joannem olim Caroli Stanislaum olim Josephi filium
Arcisewskie Joannem et Stanislaum Dluzniewskie alla
riannam Gri Simonis Rudkowski Pohorellam Gri Martini

Poniatowski Contes Głodowskie ac eam maritos Actis per Eunq
Gsum Joannem Krzeszewski suo ac Suprascriptorum Actis Vigore
Plenitae Inscriptum Plenitem Joannem Turowski Camerarium
Trrem Vissogrodiensem Cit et eorum Mcos Ostaszewskie
Stotfinskie Karski Kozłowski ac Mariannam Stotfin
ska Gsi Antonij seu alterius nnis Karczewski Contem
seu utrosq Conjuges pro Evictione Actis per Gsum Carolum
Turowski Inscriptum Plenitem, Mcos Hedvigim de Karskie
olim Mci Jacobi Ostaszewski Judicis Czeq Zakrocimeq
Relictam Contem viduam Matrem Caietanum et Raphae
lem filios Ostaszewskie Rosaliam Itiq de Karskie olim
Gsi Joannis Stotfinski Relictam Contem viduam Matrem
Mariannam de Stotfinskie filiam Gsi Antonij Karczewski
Commilitonis Exercitus Nationalis Contem seu utrosq Con
juges adcit per Gsum Josephum Łossowski, Illrem Mcum
Sebastianum Kozłowski Thesaurarium Siepraeq Commis
sionis Civiliter Bellicae Pttus Ploceq Commissarium
adcit per Gsum Casemirum Swierzynski, Gsum Petrum
Karski adcit per Eunq Jndm per Decrum Suspensionis
Causae Conservat ac Adcitationem Partium suum ad Jndm
edit Decidenq Controversijs Partium Jndictis Exaudit
Quoniam Causa praesens inveterata sui in Judicio promo
vetur, Proinde insistenq legi Necessariam esse Commu
nicationem Documentorum ad Causam Gsenq Spectanq
in et pro Sequenq Judiciorum suorum Cadentia in Racia
Celebranq per Utramq Ptem subsequenq Censet T. C. Trrum

Inter Mcos Mathiam Grzybowski Ensiferum Terrae Ciechanoviensis
Alexandrum Karczewski Succamerarium Sacrae Rgae Mattis
Actis per Mcum Chrisostomum Zielinski Inscriptum Plenitem
Mcos Stephanum et Petrum Subdapiferiq Ploceq atque
Perillrem Admodum Rendum Silvestrum Ecclesiae Grale
vieq Praepositum fratres inter se Germanos Zielinskie
Actis per Perillrem Admodum Rendum Zielinski suo et Su
prascriptorum Fratrum suorum nne pter, Mcum Chrisostomum
Zielinski Vice-Regentem Trrem Ploceq Actis pter et

Mcos

d Mlos Valentinum d Boguminum de Orechie inviem Longæ
Pedtziem Rudnum Canonicum Cathg Plocens Robitnicki Cib
per Ipsum Paulum Ostrowski Inscriptum Mentem Judicium Citatio
nem Versus ad Partes Cib suum ad Judm Cord Decidendæ Con
troversijs Partium Præsentes Exhibitas hab. quib Pars Act
pro Solutione Summæ binæ unius Originalis Trium Milli
um Nongentorum Octuagenta Octo Flor Alterius vero Provi
sionalis Duor Millium Sexcentor Octuaginta Septem Flor
Groschor Trium Vel Decem Denarior Cond ni Juxta Bona Bacer
nino Die 15 mens Decembris Ao 1788 inter Mlos Stanislaum
Vice Typotarium Cruc Cechanovien Parentem d Andream filium
Mlos Ruanowskie Salomeam de Mlos Ruanowskie prius olim
Mlis Michaelis Konarewski vexillifer Trembowlien Se
cundi ad præsens voti Mlis Josephi Mlewski Camerarij Sno
Cechanovien Fratrem Mlem Stanislaum Valentinum Petrum
Andream d Nicolaum Fratres nec non modernos
Acti alios ni Contumaciam Mlis Robitnicki Conjugum
Cib vi Decreti Tribunal Cæs Petrovien præsentis ad Acta
Cruc Cechanovien Die 10ma Junij Anno Elapso 1789 per
Oblatam perecta pro re Act ex re Cautæ per Mlem Robitni
cki Exhibitis ad Judicand una cum Provisione e Summa
Originali provenien ex Summis de Bonis Gradualiter ad
Decembalium præfatis ni Bona Aurelius Penkalski Penkal
Robitnicki hereditariam Transportata d Actum hæredi Partem
Cib suam ad Judm Convenit, Cum enim Pars Cib mense Se
cam Actis Finibus Cechanovien ni Schreino Die 28 mens
Septembris Ao 1789 ex Cib Comparitis ne Cord Valentini
Robitnicki d Boguminis de Orechie olim Mlis Stanislaj Ro
bitnicki Vultatoris Cechanovien Filiis primidum Ignosi Josephi
Rybinski Bonor Bacernino hæredis d Alios vi Juramen Mlis Ber
nieri Vice Assessoris Secundi ad præsens voti inviem Longum de
relevatione Decor tam Juris Tribunal Cæs Petrovien
mare Voluntatis inter Creditores germanos Die 18ta mens
Decembris 1787 Ao Condescensionem ad Bona Bacernino
nobore Ejusq Decreti Tribunal Cæs Petrovien primigenia
Die 17ma mens Junij Alterius vero Die 18ta mens Decembris
ultimi Anno 1788 Omnium inter Creditos Mlis Mlos Ruan
skie Mijangeue Quam Fratrem ni Fundo ead Bonor Bacernino

Mto Dnorvskie Mayestatis Konarzewskie ac modernos ad hoc
Cels prolatos facta ac Inis pro Judicijs Tribunal Regni
Petriovien ex Pte Una, et Pte Altera Relatricibus Jungam cum
dotibus dictos illos Alexandrskie Maiewskie ac Modernos
nos ad nec non alios pro Levatione supra de actis expressa
Decor tam Tribunal quam Terrestrium ac in aliis Civium
Martijs editos et Forum actus Cras tam Tschanowien Die 15ta
mens quam Zarowcien Die 17ma Ultris mens decbris
anno proxime Elapso 1789 per Illos Recognit reportatos
Remissorem fausse presens ad Judicia Tribunal Regni
Petriovien subsequens exposit Primo de Judm obtentus
Premissis Manus ac Inis supra de actibus expressis
Jausam Cras ad Cras Judicia Tribunal Regni Petrio-
vien Remitt Judicanda &c. &c.

Inter Illum Christophorum Zielinski Vice Regentem Inem de Burzy
Burz Pacem Cath pder Infidelem Herszek Markowicz Judeum de
Arendatorem Tabernar in Bonis Szeymin ac Wyehuch tumbas
raj in Vistula sit Cth pder Judm Citatum Partis Cth Partis Cth
pro obligie Datione Summar ex Arenda Tabernar Bonor Szeymin
et Wyehuch ac Portonio in Vistula sit per Cth tentar Cth proveniu
Solutione restant Eliberatione q a nexu Premissi Contractus Impug
Sentimen Arende sit Decidend Controversijs Partium Judi
cis Exemitas Quorum Judicio hoc Decidendum est Alterad-
modum Rendum et Illum Petrum Zielinskie nne Mci Christo
phori Zielinski Vice-Regentis Inis Pacem Contractus Arend
Datis Die Undecima mens Septembris Anno 1788. in Szey
min Dnorum Tabernas in Bonis Szeymin ac Wyehuch
tum Portonium in Vistula sit et Decursum Trium annor
pro Summa Duor Millium Flor Polon Annualis Arendationem
Data Infideli Herszek Markowicz Dimissae et Summam
Primissam ex Contractu rattatim videl quolibet Festo Quartali
per Flor Quingentos Solvend et precavisse Infidelem Herszek
Markowicz Premissas Tabernas ac Portonium a Data Contractus
Premissi in Possessionem Suam apprehendisse et per Septem
Quartales Jncludens Spatium Temporis ad Vigiliam Jnmi
nque Tenuisse Exinde ad Nexum Contractus Summam Trium
Millium Quingentor Flor Pol exolvere debuisse Tamen

te Mand

testans Quelatudnibus per eleum Petrum Zelinski Ad. Gradem-
Cacy Infidelis Herszel Datis ac in Contractu Emmutationibus in
vim Arende levati de manibus tam Subditor ac aty Tabernariis
de Bonis Seymis et Vigilud quam Justicia Citati ac Ejus
Centis per mdernum Ad ac Ejusq Gradem quotes Judex
agnid non nisi Summam mille Selengenta et Viginti Quatuor
flor. d Grosor Ex Pol Mo Ad persolvisse Jam vero Summam
mille Sexcentor et Septuaginta quinque flor. d Grosor Viginti
Quatuor Pol Judex agnid eleo Ad superexstasse Quorum
Judm attentis premissis Decernd Quatenus Infidelis Her
szel Markowicz Arendator premissam Summam Mille Sex-
centor et Septuaginta quinque flor. Grosor viginti Quatuor
ac d pro Vigilia Festi Natalis Sancti Joannis Baptistae
anno presenq ventura Coram Officio d Actis Cenq Vicenq sub
Pena Banitudnis in Casu Contraventionis Circa meorien-
tationem Publicanq eleo Ad sive Ejus Certi solvd Lucta
Pena Septem Marcar Pol Polon in Fisco Solutudnis Ejusdem
d sub rigore Sigmaseriptd Judicii sui totiq in instanti sub-
Ditionid ingere ac Regedm Panalium extendenq Solvenq
Pod Contraventionem autem subsequenq eleum Zelinski
a Nexu supraexarati Contractus ulterius demittendo Arende
Eliberanq Censed, et licet eleus Zelinski in fundamento pre-
censti Contractus Renunciationem Vasor ad Transportanq
per Vistulam Idonei et reluctationem eorq nexu premissi Con-
tractus protendo Cum dicto Infidelis Herszel Markowicz Tri-
ennali Arenda ad nexum Contractus quidem per superio
rem Resolutionem non posse videtur exindi et Satisfactio
nem in omni premisso Contractu non posse eleum Zelin
skis pretendere Deinde Judicium tandem statuit Quatenus
Infidelis Arendator Unum Vas nempe Piwnicz Transpor-
tationem per Vistulam Idoneum procurd et eleo Ad relin
quid sub Pena Banitudnis in Primis et Secundis Judicijs
suis Publicanq D. P. Q.

Inter eleos Meos Ignotium Jezewski Generalis Exercitus Regni
Commissionis Civilis Bellicae Actus Actenq Commissarium et Con-
sortium de Mostowskie Primi olim Mi Joannis Promnicki
Vexillifori Actenq Bonis Dnidem cum Attinenq Hereditatibus
Di ad presens Voti inviem Tenges Parentes tum Gradum et

Mariannam filias minorennes Bromerskie in Primo Matrimonij voto procreat. Coram per Dnum Josephum Lesawski Inscriptum Plenip. Perillem Andream Joannem Zerminski Canonicum Lucovien. et Varsavien. Prepositum Uzgrovien. ab Perillem admodum Rndum Vincentium Cmielewski Bonor. Rzewin cum attinen. Commissarium totam. Communitatem Uzgrovien. Bonor. Eccl. Rzewin cum Attinentijs Respondt. Cui per Dnum Andream Grzybowski Inscriptum Plenip. Judm. Citationem Partis Actr. Pars Cui suam ad Judm edit. Deinde Controversia Partium productis Exhibitis Juris Pars Actr. habita Valdne Damni Singulis annis in Prato Bonor. Drozdowo quolibet Anno ad Summ Ducento per Diluvium Aquae Causa Elevat. Aggerum molendinarior. ad Bona Rzewin pertinen. Detentionem Aquae Causati ad Damnandum Tempestivam quolibet Anno ante Festum Sancti Joannis Baptist. Aquae Emissionem Diminutionem Aggerum Elevat. necessar. Emissionem Damnor. in Prato Causat. Pars Cui suam ad Judm Convenit cum eorum Causa presens sine Condescensum Decidi requirit, Unde Necessariam ejus Conditionem Judicij sui ad Qud Cameralis Unum Plenip. ad Bona Drozdowo cum Transgressionis Juris Delati ad Bona Rzewin Capitat. tempore facta Tempestiva Visitatione adinvenit, Quod Judex sive Offm Cameralis sive unus alius Judex ad Cameralia mutuo Partium Sumptu Conducendus Condescensum Prata Dominor. ad Bona Drozdowo pertinen. in quibus Damna per inundationem Aquae oriuntur, tum Aggerem ad Unum ad Effluxum Aquae circa Molendinum in Bonis Rzewin sid Resedit, qua peracta revisione Unum per Elevationem Aggeris & Emissionem Aquae Damna in Pratis ac Fundis ad Bona Drozdowo pertinen. fiant ex omni Circumstantia & quibusvis Interrogatorijs Inquisit. Investigat. Inquisitiones si quas fuerit expedit Juramenta excipit, Quod invenit Inundationem Aquae ex fluvio ex Bonis Drozdowo ad Bona Rzewin fluenti in Pratis ac Fundis ad Bona Drozdowo pertinen. Damna illata apparuerint extare Diminutionem tam Aggeris quam Lei ad Effluxum Aquae circa Molendinum Bonor. Rzewin sid peragens & Demandat, Tempus Emissio-

nis

Emissionis aque propter Jdoneam Communitatem ad Jnfal-
trandā Data d Colligend Fenum d Spigniab Dubia que-
vis resolv d Bonj Realidem emmundam ac Satisfactid-
nem Cui quid d equū Pervenit mestang Decernend Partes
in omnibus d Singulis Pretensionibus nihil Jnnouatum d
Jnnouatum relinquend pro Justo d equo pro Exigentia le-
gis Justitie ac negotij Jstius finaliter Decidend Dispidi
cabil d moderalitur, Cujus Judicij aud oppos Camerarals
Partes parere d Jndilatum pati Debebunt ac Tenebuntur
Jdq sub Pena Bannj supra Parte Contravenient Publicand
Data Hora Septem Mattutinā Coll Partj per Partem Com-
pensanda, Judicio suo totiq in instanti Vasi Juris Sol-
venda pro qua Tenendis Jnuic Partes etiam cum Data Fasta-
te Jormandi Reciproce Arbitratum quas voluerint d
negotium proponent audiend, Audiendi vero subinguor
qua chyma Compariere Tenebuntur L. B. P.

Inter Perillum Rnd̄um Joannem Cosminski Lucenien d
Varsavien Canonicum tum Jllustr ad modum Rnd̄um Vincen-
tium Cmielewski Prepositum ni Kamienica Bonā Recain
cum Adjunct Commissarium ac totam Communitatem Ug-
gravien Ordine Junium suum Respondentes Ad per Quam Ludo
vicum Gorlewski Inscriptam Partem, Etiam Agredium de
altoelice olim Mri Dominici Cos Colonelli Exercitus Re-
gni Polid Partem Viduam Bonā Galenino Possessorem
Ad per Quam Jacobum Tarowski Jnsecum Partem Judicium
Deudeng Citationem e Acta Partis Rnd̄mi Joannis
Cosminski Lucenien Varsavien Canonici Prepositi Ugro
vien etiam Jllus ad modum Rndi Vincentij Cmielewski
Prepositi ni Kamienica Bonā Recain cum attinen Commissa
rij ac totius Communitatis Ugrovien Jnfati Bonā Posses-
sorum ex altera De altoelice olim Mri Dominici Cos
Colonelli exercitus Regni Polid Partem Viduam pre di
minutione aggravam in Bonis Galenino Elevad Tarnatisq
Damnis ni Vitis d Jundis ad Bona Recain spectant
per Jnfatum Aquā d Detentionem Ejus ni Fluvio
inter Bona Jnfata Recain d Galenino fluente d impositione
tempestiva Ejusq aque per agend suum ad Judm Cur Con
traversijs Cur Partium Etiam dictis, Quoniam Causa presens

sine Condescensione decidi nequit, Proinde necessariam esse
Condescensionem Judicij sui aut Gsor Camerarior Trnum Plocen
ad Bona Rrewin cum Transferenc Jurisdictione ad Bona
Galemino Captato tempore facta tempestiva avisatione Con
ducendor adinvenit Quod Judm sive Officium Camerale
unius Duorve absentia non obstanc mutuo Partium Sumptu
Condescensurum ante omnia Prata et fundos ad Bona Rrewin
Spectanc in quibus Damna per Inundationem Aquae obi
ciantur tum aggerem ac locum ad effluxum Aquae Circa
molendinum in Bonis Galemino sit reciderit quaperacta
requisitione utrum per Elevationem aggeris et Emissorium
Aquae Damna in fundis et Pratis fiant, tempusq Emis
sionis Aquae propter Idoneum Commoditatem ad Confal
castranc Prata et Colligenc foenum assignabit, Dubia quaevis
resolvet Inquisitiones, si opus fuerit expediet Juramenta ex
cipiet, Quod si ad Bona Galemino per Inundationem Aquae
in fluvio ex Bonis Rrewin fluenc in fundis et Pratis ad
Bona Rrewino Spectanc Damna patescent, Et tunc Di
minutionem tam aggeris quam loci ad effluxum Aquae Circa
Molendinum Bonor Galemino sit peragenc Demandabit
Satisfactionem omnimodam Cuj et Cuiquo Competient pre
standam Sententiabit Partesq in omnibus et Singulis
Pretensionibus nihil intactum et Irresolutum reliquenc
pro Exigentia totius negotij ad Contenta Terminorum
editor et edendor finaliter Decidet Disjudicabit
et moderabitur Cujus Decisioni Partes parere et
Judicatum pati sub Poena Bannitionis in Illo in Trno
Condescensionis super Parte Contravenienc Publicanc
Debebunt, Lucta Poena Septem Marcar Polonec
Parti per Partem Compensanc Judicio Suo
toticc ab Utraque Parte Solvenc pro quo Conde
scensionis Termino Partes quos voluerint et nego
tium poposcent cum Potestate etiam Reciproci
formanc Actoratus adcitent adcitanc sub rigore quo=
ex omni Circumstantijs et quibusvis Intervenientijs Inquiret investigabit

= Supra

Supra Comparere et Judicatum pati tenebuntur D. P. V.

Inter Perillrem admodum Rndum Vincentium Cmielewski Praepositum in Kamienica Commissarium Rzeczeq Dnum Actor per Gsum Antonium Grzybowski Honestum Josephum Trukaviak Vladarium Actor pter Gsum Bernardum Gosiecki Citor pter tandem non sunt

Inter Gsos Mariannam de Malinskie olim Gnosi Adami Zielenicwski Relictam Contem Viduam tum Sophiam Gnosi Ambrosij Rostkowski Contem Malinska atq Successores ex olim Gnosa Theressia Malinska cum Gso Laurentio Zochowski procreat Actor per Gsum Paulum Zoltowski Inscriptum Plentem, Gsos Valentinum Strzeszewski Burgrae Czecq Plocenq et Barbaram de Nadratowskie Conges Citor per Gsum Carolum Turowski Judm Citaonem Partis Actor Parti Citor suum ad Judm edict Decidenq Controversys Partium inductis Exauditis Necessariam esse Plem Comparitionem Gsor Strzeszewskich Congum in et pro Sequenq Judicior Suor Cadentia ex alternata in Raciaz Celebranq Subsequenq Censet T. C.

Inter Gsum Simonem Orzeszkowski Actor per Gsum Antonium Swiątecki Gsum Casimirum Malewski Citor per Gsum Carolum Turowski Judm Citaonem Partis Actor pro Solutione Summae Trecentor florq Polonq una cum Provisione Parti Citor suum ad Judm edict Decidenq Controversys Partium Eorq Exauditis, Quoniam Pars Actor Scriptum Certum manuale Die 24ta Julij Anno 1782 in Plocko Datum per Gsum Casimirum Malewski Citor super Summam Trecentor florq Polonq in rem Gsi Simonis Orzeszkowski moderni Actor Datum Actisq Tribus Judicij Sui in Raciaz Die octava mensis Junij Anno 1789 oblatum reponit, Judm Statuit Quatenus Suprascriptus Gsus Casimirus Malewski Citor ad Praescriptum attedicti Scripti Summam Trecentor florq Polonq Citra Provisionem in et pro Vigilia Festi

Natiis Sancte Joannis Baptiste in anno proxime nitidem
Coram officio d Actis Curie Placencie sub Pena Banitudinis in Lau
Condinentibus Circa Mansum Jaminy Publicano ad manus
Egri Simonis Crespharelli sive Eius Tenentis solvd et realiter
Exhibend quita Rena Simplici Quatuor decem Florenos Polonos
Carli in Anno Sabbatino d sub vigore cuius Judicio suo
per medium Praxi Juris Solvenda D. 6 Aug.

Judicium Curie Placencis Illustrem et Mag Jacobi Superintendentem
Ministri Curiarie Josephi Vexilliferi Sanxeris et Caroli Bellini
Commissionis Actis Placencis Commissarij Michaelis Succamesarij
Sacre Regie Matis Joannis et Jasemini Dapifera Placencis
ac Vidue olim Matthie Hugberstli Venatoris Placencis Tu
Tutrum et Curatorum inter se Germanos Krawschich olim Mi
chaelis Krawskli Dapifer Actis Placencis filios et filiam in
Regno Bonoriae Causam habentium respectu Dandi Testi
monij Quantitatis Solis Predicti olim Mri Martini Kraw
skli exercens quitam resolvens Justitiam q Juxtis Juris Di
ctatum sua ex re Cohabitatibus ni Bonis in Actis Placencis
Consistens Ipsor hered Requisitum exhibens Quod olim
Mrus Martinus in Laudza Krawskli Dapifer Actis Pla
cencis Uxorem cum Mra Magdalena de Hlomskie Conte
sua superstite tantum modo Superstite Illres Mros
Jacobum Superintendentem Josephum Vexillifeum Com
missionis Curiae Bellini Actis Placencis Commissarium
Michaelem Succamesarium Sacre Regie Matis Joan
nem et Jasminum filios atq Vidvam filiam Mri Hug
berstli Venatoris Placencis Tutem omnes superviventes
ad, neq Plures Solis post Eum Decedentes extat nume
ne Judicium Attestatur Ipseq sue resolutionis Juxtis
Veritate

Inde Coram Benefactum Matthaeskli ad pdct d Quorum Cura
Antonius Gasparelli Blasius Palmus Andreas et Albertus Pelli
dini Bellinsky et Martinus et Joannes Dtuzniewsky Tot Curie
ni Tmo Deparent et se Tendemnare permittunt Virtute
super Eis q Diaparentia in Causa meliorationis Decreti
Dni Sui 1773 et 1782 Anno Tapsationis q Cessionis per
Eum Antonium Gasparelli a Gravis Bellinskie super
Summam Mille Quingentos flor Pol rullater exposuerit

alias

clerq quodvis actuum jus naturae & hereditatem aut ad deve-
llegitime subsecutum Regulad quoq jure obligad Sor-
tis Bonor Mattawa in Prejudicium aut grotune minoren-
nis Recognit & Eiq Jo antonio Gyparelli Servienq
Sortis memorate cum danq Calculo & mediante fundi
Pretensionum Benificiatrice & aquavis Impetitione
Grazi antonij Gyparelli mundi & more aut subsequen
Dimissionis Processus Illegaliter & subreptitie obtenti
Falsationis, Jam autem in Publicam distincti Pro-
cessus ex Pte aut super Qb obtenti et Penar Expensio
nis cuq Processu a Parte aut lucrato approbato vide-
ri ultimaue Sortis finalis faciendq Executionis per-
mittitur Condemnato quae decernitur ad Petitum Mis
Judis ad Publicandq Publicavit Illis

Et Mcos Theresiam de Komarlich olim Mci Michaelis
Wrzesz Castrogradensq Sortem Relict & Viduam Itidem
Petrum Franciscum Josephum ac Ventrem admodum Reverendum
Joannem Venerium Cathq Regiorum Filios Wrzesz ad
per Quem Syndicatum Lielinski Inscriptum Partem Illam
Illam Petrum Bonhowski Vexilliferq Racoq Commissionis
Civilis Bellicae Pttus Racoq Commissarium Qb pder Judm
Adiutaricem ex Pte Illor Theresiae de Komarlich olim
Mci Michaelis Wrzesz Vincentiae Crzonowskidae Sortis
relict Viduae Illadmis Adalberti Francisci Josephi ac Ventris
admodum Joannis Venerii Cathq Regiorum Filior Wrzesz
Illm Mco Petro Bonhowski Vexilliferq Racoq ac dicto
rum Commissionis Civilis Bellicae Pttus Racoq Commissario
pro injungendq Satisfactione Decreto injunctae Communicatio
nis Documentor per Partem Qb praestandq sum ad Judm
dict Deciden Decreti Illam Illam Petrum Bonhowski Ve-
xilliferq Racoq & ad dictos Commissionis Civilis Bellicae
Pttus Racoq Commissarium Satisfacere Decreto Judicij ma-
Die octava mensis Junij Anno proxime elapso 1784 inter
Partes modernas nempe Mcos Wrzesz ab una & Illum
Petrum Celestinum Bonhowski Vexilliferq Racoq
sicuti Parte ab altera prolad injuncte praestandq Communicatio
nis Documentor & circa resolutionem negotij pro Presenti
Tabentia prout se in antecatis Judicijs suis se obtulerunt de
nis instanti Judm Censet Et Quoniam Idem Illmus Com-
& Pinerna

Lecta

Bonhuvshi Status in Satisfactionem Decreti Judicij sui Documenta
ad Causam presens spectans Partis adp per Summarium conscripta
communicabit et super regulam communicationem Documentorum
Suor ad Juramentum ad impossibilem adinvenied Ea Rotha pro
ut omnia Documenta ad Causam presens spectans Partis adp
realiter communicabit d pibit quidquam in Prejudicium
Calumd et ad dictum Alis ad prosequendum causam Juramenti Rotha
Prestiti Rotha qua supra Idem Illus Mus Bonhuvshi Cid
que attenta Causa Illum Mum Bonhuvshi Cid Satisfe
isse Decreto Judicij sui adinvenient Judicium Partibus in
negotio Principale experiri mandd in Experimentum Invenien-
verisq Partium Ea Exauditis ex repositis Documentis de
bi abinviem communicatis Signanter Instrumento mandata
Sequestrationis Bonor seu Sortium in Bonis predictis Sex
forensib in Regnis Galliciæ et Lodomeriæ Supremo
Justitiæ Tribunali Leopoli Die Quinta mensis Novembris de
tuend Judicium Tm Thalicium premissas Sortes Sequestrat
Intimand et Committend presens in Judicio Reproductis
prefatis Bonor seu Sortium injuncta Sequestratio esse perdu
tur ad presens Ea Sequestratio non reproducitur sine
Cujus Reproductione ad presens Causa Deudi non valet
Quinde Judm Sententiand Quatenus Idem Illus Mus Bonhu
shi Cid Sequestrationem predictar Sortium in ulla Sex
hemonie sive Successionis subsecutam pro Sequestru
Dium suor Cadentia ex allegata in Rationi Celebranda
Reproducend &c.

Actum in Plenario in Tmis Communi
bus Tribus Plausu Dictorum Plenario
Simul et Quilibet Ea Vota pro Simul
et Individuo Tenitatis pro Salicei Die 2da
mensis Junij anno Dni 1790 Celebratis

Inter Gum Albertum Barcikowski ad judicem Gsum Josephum
Cyranski Cid per Gum Simonem Cyranski Judm Citatum ex
Parte Actrie Cid pro Solutione Quotæ Centum Viginti Flo
renor Rhen pro Equo per Cid Cub Divendo per Sequa
Acie ubi morbo infecto relegand et per Cid Susceptis Debita
Sugm ad Judm edit Deindeque Convenijs Ea Partium
Inductis Exauditis et gravamen Judicialiter Comparens

á Cid

à Cid agnosid quod Equus per Gnosium Barchewski relegatus per Cid Susceptus fuit de Decemd Jud Quatenus Idem Gnus Josephus Cyprianus Celatus Summam Quatuor Centum Viginti Quatuor flor Pol mi d pro fena Secunda pars Festum Sancti Joannis Baptæ mi anno proxime decurs ad Loram officio d Actor pars Rea sub Pena Banitionis mi Cam Contraventionis Lira Masnen facienq Publicand et hoc Modo enumerat Lecta Rea Trium Mensd Pol Partium Solutioni fixo et sub rigore qua supra Judicio Suo per Medium mi instanti Rasi finis Communis Solvend a D. C. P.

Inter Gnum Joannem Konopka Cid per Tamaticz Albertum Kupnie wski Cracan Zelenieuski Cid per Gnum Melchiorem Miczynski Jud Citationem Partis Cid Actum ad Jud ed die Decidendq Controversiq Earq Partium Jnductis Exceptionibus Quoman Causa Facti Actum ad Jud devenit Unde necessariam esse Jnquisitionem mi d pro Sequend Judicii Sui Facultatem ex alternata in Causaq Celebranq per Utramq Partem ac Contenta Jnd Partis Cid deducend Censuit &c. J. C.

Inter Mcos Antonium Ignatium Franciscum Josephum ac Benignam Mei Stanislaj Mroczkiewicz Commissionis Thesaurariatus Regni Regentes Contem Gradu et Honorem nite Literarum Professorem Cid per Gnum Meum Antonium Konopnicki Jus et Cognationis Facti nne per Gnum Matthiam Stanewski Camerarium Jnem Pluscen Portionis Bonor Possessorem et Krayknos obligat Possessorem Cid Judicium per Gnum Antonium Gryglewski Jnscenum Plenum Subscriptum Comparitionem Jdirrenta Partibus experiri mandat mi Experimento Controversiq Partium indecisis Exactis, Sequiq Cid Partem Cid pro Tertia Summa Trium Millium Septingentorum Nonagenta Septem flor Polon Viginti quinque Solidor Dnar Pol mi obligationem Portum Bonor Possessorem et Krayknos primitus Traditionis Mei Perimbuit Jmpon obligat Possessionis Mei Martini Wysiecki Regentis Pens Portionem subiect obligationem Jnscriptionis Obligat mi Pluscen Die Sexto mensis July Anno 1784 per Meum Antonium

Reprobidei Acts in rem Gnosi Mathiæ Stanczewski Modeni
Cùd Recognid per Cunq Gsum Stanczewski in vim Exemplid
nis Earq Sortium expositæ Dimensionq Earq Sortium
Sum ad Judm Tmo sus Convenit, Jam autem Compares
á Gro Stanczewski Reposita Cognione Ejusq Inscriptionis
Obligad in Co Bbcum Die 19ta mensis Maij — Anno
Labente in rem Gnosi Joannis Stanczewski Fratris sui
Jam pot edid sibi pro Judicijs Exequ Pro Dimissd
ne Gmissar Sortium ac Levatione Summæ Jude tum
Scripti Manuali Die 29na mensis Junij Anno 1787
Summam Ducentor Quadraginta Sex flor Pol
pro Reparatione ædificior in Sortibus Eius per Gsum
Stanczewski peracta Agnitam in se vedolenti d pro Solu
tionem sive Eis Gnosis Stanczewski sive Ejus Fratri Asse
curante in Virtute Juris Dicti Fratris sui Solutionem Ejus
Summæ Ducentor Quadraginta Sex flor Pol Concludi
Civitatis Judm Joannis Cepio Ejusq Summæ Obligad in
rem Gnosi Joannis Stanczewski per Cùd ed Jacta, sed Quia
Stanczewski Camerarius Tmo Bbcum Parti dcti tene
tur pro Statuti Judi Quaterus Gnus Mathias Stanc
zewski Camerarius Tmo Bbcum Gmissam Summam
Trium Millium Septingentor Nonaginta Septem
flor Grosser Viginti Septem Pol in Obligationem Sor
tium prædictor Bonor Resolutor et Vaccharum Exi
stentium in d pro Vigilia Festi Nativis Sancti Joannis
Baptistæ in Anno Cæsq Incursa Coram Officio d Civis
Cæsq Bbcum Jdq sub Pœna Bannitionis in Casu Contra
ventionis Civis Magnen. Jaciens Publicans Levet de
levata Quietet, Absolutionis Quotam Ducentor Qua
Draginta Sex flor Pol pro Edificior Reparatione
per Cùd Scripti Solvi Spectat Idem Gnosus Antonius
Resolutor sibi Gro Stanczewski Camerario Tmo Bbcum
in Tmo eorq sub Signis quo supra exhibuit, Pol Levatio
nem vers Summæ Idem Gnus Mathias Stanczewski in
una Septimana Festo premissus á Gro Joanne Stan-

zewski

Succesßi por se Exemptas in Possessionem in Corporalem
Mei Antonij Kopolinskij sub Pena Banitionis Zonam actis
Cenz Vacuis Publicanis Dimittat, In quibus vero Pretensio
nis Suis Necessariam esse Sendnem ad Gundum Boris
kopolinsky et Krayewo in Die Xbris mensis Anno
praesenti Judicij Sti ad Gos Cameralium Trium Plorum
cum Transferendis de Bonis ad Bona Juris Sectionis vidi
venit Quod Judm sive Officium Cameralis sive Unus eorum
Judex vel Gos Cameralis mutuo Partium Sumptu Con
ducendus Condescensum de antiquo et modernis Statu
Sortium Gesti tum et quibusvis Suis Pretensionibus Inqui
red Investigabit, Inquisitiones si opus fuerit expediet
Juramenta accipiet Bonificationem eminentiam Cui
quid et a quo si juste provenerit Demandabit Partes
in omnibus et Singulis Pretensionibus Libel in tactum
et Jnresolut Relinquens pro Justo et aequo Decidet
Disjudicabit ac moderabitur Cujus Judicij aut Officij
Cameralis Decisioni Partes Parere et Judicatum Sa
tis debeant ac Teneantur Pig sub Pena Banitionis
in illo in Imo Condescensionis supra Dte Confraveniens
Publicanis Luta Pena Septem Marcar Polon Parti per
Partem Compensanda Judicio suo per Medium in Instanz
Casu Juris Communis Solvenda pro Cendus Imo Par
tes quos voluerint et negotium Suspensum adeitent adcitanda
vero Sub rigore quo supra Compareze Teneantur D. C. V.

Inter Gos Stanislaum Simonem Casimirum Acti et Cti Marian
nam Josephum Acti olim Gnosi Christophori Grabowskii
filios et filias tum Gnum Gabrielem Rakowski Acti et Cti
per Eum Gnum Gabrielem Rakowski suo et Supposito Cu
stodum et Cti nne pater, Gos Adamum et Simonem Ra
kowskie Fratres inter se Germanos Cti et Acti per Gnum
Adamum Rakowski Fratrem Matre majorem suos et Fratris
eki Naturalis nne pater Judm Decidendo Adcitatis
nem ex Dte Gos Adami et Simonis Rakowskich Fratrum
inter se Germanorum cum Gos Gabrielem Rakowski Casimi
rum Stanislaum et Simonem Grabowskie pro Approbatione
Transactionum per olim Gnosam Christinam Rakowska

Primi olim Gnosi Valentini Rakowski Secundi nuptus Nobilis
Josephi Grabczewski Contem in Personam olim Gnosi Joannis
Rakowski Subsecut suum ad Judm edict ac Tmum per Decrum
Judicij Sui injunctae Communicationis Documentorum
Conservat Teneri Partes easq Satisfacere Decro Palle-
gato idq in instanti Judm Censet, Et quoniam Supra-
scriptae Partes nempe Gnosi Gabriel Rakowski Act et
Cit Suo et Suprascrorum Coactor et Cit nne et Adamus
Rakowski Cit et Actor Suo et Suprascrorum Cit et Coactor
nne Documenta quilibet Eorum Sua propria ad Causam
praesenti Spectantia praevijs Conscriptis Summarijs et Ju-
dicio ad Confrontanda porrect Sibi ab invicem Communi-
carunt et super Realem Communicationem ad Juramen-
tum Se Se Trahunt, Proinde Eisq admissibilibus adin-
ventis Judm Statuit Quatenus Jo Gnosi Rakowscy
super Realem Communicationem Documentorum
Suorum ad Causam praesenti Spectantia ea Rotha prout
omnia Documenta ad Causam praesenti Spectantia
Sibi vicissim realiter Communicarunt et Pars Parti
in Praejudicium nihil quidquam Celavit, Praestiterunt
Juramenta Gnus Gabriel Rakowski Actor et Cit Suo et
Alior Coactor et Cit nnibus tum et Gnus Adamus Ra-
kowski Citatus Suo et Alior Coactor et Cit nnibus postq
Praestita Judm Satisfacienda eidem Decro praefat Partes
adinvenienda Negotium Principale pro Sequenda Can-
dentia ex alternata in Raciaz Celebranda ad Praescriptum
legis Decidenda Determinat T.C.
Inter Gnum Valentinum Starczewski Act praeter Gnum Petrum Cy-
winski Cit praeter Judm Decidenda Citationem Partis Act pro
Extraditione Siliginis binor Corethor Parti Cit edict Con-
troversijs Partium Exauditis Judm Statuit Quatenus Pars
Citata Parti Act binos Corethos Siliginis Chyemalis ab-
actu praesenti Decro in Duabus Septimanis ad manualem
Quietationem sub Poena Bannitionis in Primis et proximis
Judiciorum Suorum Terminis Publicanda Extradat D.P.V.

Jmor Goos antonium Wlewski Bartholomeum Albertum & Sebastianum alt
Josephum Konyblue tum Mathiam Parentem Petrum & Stepha-
num filios Dominicie Bonæ Nagorki Klicze heredes & Possess-
ores Add per Euge Gum antonium Wlewski suo et Alior hæ-
redum et Possessor nè ptes, actos Josephum Smolenski Jame
caniem Sibem Rosanecz & Agnetkem Grabianka invicem Con
jages Cib & Judicial per Carolum Turowski ad Directam &
latæ Condemnationem ex Parte Gnosi Mathiæ Sawrewicz
Burgr Cmis Pucen super Gnosis Bartholomeo Alberto Jo-
sepho & Sebastiano Fratribus inter se Germanis Konyblue
respectu Reproductionis Divisionum inter Antecessores Eor
Competentium Documentor ac aliar Circumstantiar Coram
Actis Judicij hui in Rucz die Sexta mensis Junij Anno
Dni 1787 obtent & Publicat Coram Eode Gnos Konyblue
Docere de loco Standi & quoniam non docent Sed Le mo
Deraminis Judicij hui Subcumbunt Proinde Judm statuit qua
tenus Jta Gni Konyblue ni Constitutionem loci standi Fatis
obstare nempe Gni Antonio Grzybowski Veram Duplicem
Quatuordecem Marcar Pcti Judicis sui per medium Durare
Judicijs sub solita rigore ex Regestro Banalium Extendend
Solvand & habere Eosq cum stand Judm Censet, ni regula
vero Principali Judm Partibus experiri mandat, ni Expe
rimenti Decidendi Jmum Pcti ad Testi Cib edid Contro-
versis Eor Partium Examinatis Quoniam Causa presens
sine Condescensione decidi nequit Proinde necessariam
esse Condnem Judicij hui ad Qui Comparandi Jmum
Pbcum ad fundum Bonæ Nagorki Klicze & Bornali
Fatali tempore Lecta tempestiva Assistendi Conducend
advenit Quod Judm sive Offm Comparante Unius Durare
absentia non obstante, mutuo Partium Interpellatione Conde-
scensum ante omnia fundos ex quibus Partes de se
immediate Possessione Convenunt recidebit, quæ peracta
Relatione de violentijs Damnis Injurijs Inquirendi In-
vestigandi, Inquisitiones expediet Dubia queris etiam
ex Documentis Discutiet Juramenta ubi necessarend
Excipiet Satisfactionem Emendam Rei & a quo Com-
petient prestanda Sententiabit Partes in omnibus & sin
gulis Pretensionibus nihil intactum & Irresolutum relinquend

pro Exigentia legis d Justitie Imò ad Documentor finaliter De
cidē Disjudicabit d moderabitur, Cujus Decisioni Partes pa-
rere d Judicatum pati sub Pena Bris Mo ni Imò Condis
super Parte Contravenient Publicanq Debebunt, Quota Pena
Propter Mancā Pōt Parti per Vicē Compensanq Judicio
suo totiq ab utraq Parte solvenq pro quo Fandus Imò
Partes quas voluerint d negotium prosequend adhibend ad
landi, sub rigore quo supra Comparere d Judicatum pati
Teneantur D. B. V.

Inter Mam Joannem Nepomucenum Trowski Dapiferq Plocen
Act d Pōr per Gum Christophorum Zelinski Insenum Plenten
Mum Feminium Trowski Dapiferq Plocen Pōr d Act-
pōr per Jud Decidenq Imum Partium Utrāq ad presens
Jud Alti recipiend esse Controversijs Partium Quadtis Pa
senalem Comparitionem Necessariam esse Ultroq Fatum
pro Sequend Judicijs Suis Pa Sentia ex allegata ni Ra
cionij Celebranq Jud Consel T. C.

Inter Gum Antonium Wilenski Dnum d Cos Jacobum d
Vincentium Subditos Act per Dnum suo d Subditum
suā mē pōr Mam Josephum Smolenski Camerarium
Trem Rosanen Pōr per Gum Carolum Trowski Pras ad
Actatum Cos Jacobi d Vincentij ni simul cum Gro Wilen-
ni Imum eniz Mam Smolenski instantem Intranq Atten-
to Eor ab hinc Act Recessu Liber Mus Smolenski Pro-
nunciatur Quo veniq ad Actatum Solius Gnosi Wilenski
eniz Cunq Mam Smolenski d Subditos Ejus instituit
Partibus Causam prosequi Jubet, in quo Petitum Reici
tur Causa-q Mam Imum Foridis ni Junio Bonā
Nagoli Illine designat pro finali Resolutione T. C.

Inter Gum Antonium Wilenski Act pōr Mam Josephum
Smolenski Camerarium Trem Rosanen Pōr per Gum
Carolum Trowski Insenum Plenten, Licet Mus Smolenski
Imum à Gro Wilenski cunq se edit d recognit ex re
Data Decimi posteriori in Citatione apposita antecedenter
vero Ejusq Citationis exportata pe Mam Rnitz pro le-
gitimo Agnitione exposit, Recognitionem tamen Illis
seu Falce subscend non reputans, Sed hac Posteriori Data
in Citatione posita ut evidenter patet pro Errore reputetur ad

excindē

Eundē Sōo Tmō Umō ad inveniēd Partibus Causam prosequi
Jubēt in Prosecutione Citationem Partis Adꝛ Partē Cōd suum
ad Jud̄m Cōdē Deudeuē Controversiæ Partium indutiō
Euadias Quoniam Causa in gradu Ordis suo in Judicio
promoveatur Quinde affectans Partē Adꝛ Cōd vere nonnegue
necessaria esse Sententiā in d̄to Negotio Judicium Sud
Cadentia ex Attentatis in Causa Celebrand̄ Quamque
Item expediend̄ Censet F.C.

Eodē Quo Casimirum Draghoschi de Constantia Mc Densla
vicem Gerēs Parentes Adꝛ Cōd Thomam Joannem et Fran
ciscum Filios Draghoschi Adꝛ Cōd per Joan Carolum Tuc
cossi Quo Laurentium de Mazzalenam Civem Ragusinum
cum Gerēs Cōd Adꝛ Cōd, atq Theodorum Adꝛ Fratres inte
de Quos Theophilum per Eund̄m Thomam Laurentium Mer
cātēm Suos et Negotiorū Gestorē de Cōd mēd̄ Joan
Josephum Stominolla Virginem Innuptam Adꝛ per Eund̄m
Jud̄m Cōdē Causam Partium Utriusq juris Ad Jud̄m Cōdē De
cidend̄ Controversiæ Eadē Partium indutias Euadias
Quoniam Causa presens respectu Ademptionis Quorūdam
Librorum Stantium Suo in Judicio promoveatur quæ
sine Testificatione Decidi nequeat, Quinde necessa
rium esse Testificationem Admittendum Bonos Catholicos Magna
Judicij sui Auditores Fidem Dignos Cæptat
tempore ad inveniēd Quod Jud̄m sive Offm Cancellariale
Aut unus eorum Judex vel Cancellarius mutuo Partium
Exemptis gravia de Adventu suo tempestive Faciend̄
Assistendo Testificandos Testificationum de Ademptio
ne Agrōd Damnis Violentijs aliisq Pretensionibus inqui
rēd investigand̄ Inquisitiones expediēd Juramenta Testi
bus Fidelium Fidelitatem se Juste a quo provenerint exigiend̄ Testi
ficationem si quæ a quo provenerint postmodum Decernēd
Penas super quo interest eorum Partis q vi omni
bus et singulis Pretensionibus mihi vindicandum et Pros
cutam pro Justo et Equo ad Sententiam Finalem Partium
Audiend̄ Decidend̄ Definiend̄ ac Moderandum Cujus
Judicij aut Officij Cancellarius et Decanum Partes posse

et Judicatum pati Debebunt ac Tenebuntur Idq sub Pena Bnis
illam Trno Condnis super Parte Contravenienti Publicanae
Lucta Pena Septem Marcar Polone Parti per Ptem Compe-
sanda Judicio vero suo per medium in instanti per utramq
Ptem Praxi Juris Communis Solvenda pro quo Condnis
Trno Partes quos voluerint negotiumq Poposcerint adci-
tent adcitanda vero sub rigore quo Supra Comparere
Tenebuntur D. P. V.

Inter Gros Adamum Trebinski et Magdalenam Dobrska Con-
juges Petrum Chadzynski et Antoninam Itae Dobrska
invicem Conges Actae per Eundem Gnum Trebinski suo et
Suprascrot Coact nne pter Gnum Mathiam Dobrski
Cit et Judiciem pter Judm Trnum per Decrum ante
acti Judicij Sui Conservat Decidendo Teneri Eundem Gnum
Mathiam Dobrski Cit Satisfacere Decro Judicij Sui
hic in Plonsko Die Quarta mensis Februarij Anno 1789
injunctae Communicationis Documentorum inter Easdem
Partes Prolato, quo Decro pro praesenti Cadentia Idem
Cit Parti Act Sua Documenta Communicasse obtulit
et quoniam Suprafatus Gnosus Dobrski Sua Documen-
ta per Summarium Conscripta et ad Confrontandum porre-
cta Parti Act Judicer Communicavit et super Realem
Communicationem ad Juramentum se se trahit Proinde
Judm admissibilem adinvenit in Eam Juramenti Ro-
tham prout omnia Documenta ad Causam praesentem spe-
ctantia realiter Parti Act Communicavit et Nihil quidquam
in Praejudicium Partis Act Caelavit, Praestitit Pars Cit
hoc Juramento quo attento Satisfecisse Partem Cit
adinvenienda Judm Partibus experiri mandat in expe-
rimento et Quoniam Suprasone Ptes loco Decisionis
Causae praesentis Complanationem Die Secunda mensis
Junij Anno Currentis 1790 in Plonsko sub Tractu
Judicior Trnum praesentis inter Gnum Adamum Trebin-
ski suo et Gnor Magdalenae Dobrska Contus Petri Chad-
zynski et Antoninae Dobrska Conjugum Socerorum Suorum
nnibus ab una et Gnum Mathiam Dobrski Eadem Contum
Fratrem Gnum Parte ab altera Conscriptam Manibus

Complanandum

Complanacus et annexa subscriptam suo in Judicio reputand & approbationem Ejus & Complanationis Judicior facd expresand Nomine Judm Partium affectationi annuens & prealligatam Complanationem inter has Pes confectam in omnibus Punctis Clausulis rexibus et ligamentis quibuscu Conditionibus & articulis Jud^m Ipsas approbd confirmd & Ratificd Cuj quid Complanationis Instrumenti Jud^m statud Quatenus attenditus Ejus Matheus Dobelski Summas et quid Originales Dotales Juxta Nexum Instrumenti Nuptialis Ejusdem Magdalenam Ejusd Joannem Zebinski Antenuptam Ejusd Thadeum Dobelski Consortes Dobelski De Bonis Paternis & Maternis quamque per Septingentos ~~Septuaginta~~ Tres Florenos Reducend per Octingentos Octuaginta Sex Florenos Grossos Vigenti Polonos Respicientium & Provisionales Cuj libet Sororis per quingentos Tredecim Florenos & Grossos Decem Polonos Semissa Complanatione accordatas ad Presentium Ejus & Complanationis in et pro Vigilia Festi Nativitatis Sancti Joannis Baptistae vi Anno futuro 1791 Jnclusive Coram Officio & Actis Ejus Pacem sub Pena Bannitus vi facer Contravenientes Ejus Manum Juvend Publicand Summas Originales Dotales previa Realitate in Bonis mundis & liberis, Jam autem Provisionales accordatas ad manus maritorum cum Provisione Annuali Sequend Anni ad tempus Officii Solutionis Earum Solvat & realiter exhibend Quia Pena Trium Marcar Polon Partis in Fisco Actis Judicio & sub Rigore Ejus Judicii hinc Inde Vigr Juris Solvend D.D.D.

Actum in Plenis vi Fori Communibus Sessionibus Plausu Dominicum Plenscense Simul & Praesentium Plenscense Cta vicina Octavas Festi Sacratissimi Corporis Christi Dni Salutis Die Octava mensis Junij Anno Ejusd 1790 Celebatis.

Inter Ejusd Paulum Zbysynski Datum Obsti Act & Cal pdem Ejusd Michaelem Raspadki Cal per Ejusd Cardum Janowski Josephum Ovillatorem Cal per Ejusd Ejusd Ignatium Konopka Cal & Act pder Ejusd Matheum Gniedzinski Cal per Ejusd Bonum Sokolnicki Ejusd Catharinam de Lanckorona Ejusd Paulo Zbysynski Datu Obsti Contem Cal per Ejusd Martinum Judm Citatore Partium Utra suam ad Judm Cal Decidend

Controversijs mediatis Eandibus Quoniam Causa presens facti sui non ha-
bens promoveretur, que sine Inquisitione Decidi nequit Unde
Necessariam esse Inquisitionem per Utramq Partem in d.pro-
Segueq Judicior Sui Sententia ex alternata Cele
brandq Eduendq Censet S.C.

Inter Gnosum Paulum Zboyenski Dictum Otwol Act pder Gnum Matheum
Gniedenski Cit pder Jud.m Citationem Partis Act Partis Cit suum
Cui Jud.m edit Decidendq Controversijs Partium in Ductis Exa
Ditis Quoniam Causa facti sui non in Judicio promovetur Unde
Necessariam esse Inquisitionem per Utramq Partem in d.pro
Segueq Judicior Sui Sententia ex alternata in Actiaj Cele
brandq Eduendq Censet S.C.

Inter Gnum Stanislaum Wolski Act pder Mtes Joannem et Ignatium
Fratres inter se Germanos Thamslue Cit per Gnosum Carolum
Turowski Jud.m Citationem Partes Act Partis Cit suum ad Jud.m
edit Decidendq Controversijs Earq Partium Productis Exa
Ditis Quoniam Causa Gestus in veterata suum ad Jud.m de-
venit Unde necessariam esse Communicationem Docu-
mentor per Utramq Partem in d.pro Segueq Judicior Sui
Sententia ex alterna in Actiaj Celebrandq subsequendq Censet
Terminus Conservato

Inter Gnum Stanislaum Matowiecki Act et Cit pder Mtm Barthol
meum Falecki Camerarium Trem Cracovienq Cit pder Mtem
Franciscum Krawkowski Depositarium Visligrodien Cit et Joan
Gnum Stanislaum Matowiecki Act pder Mtam Mariannam
de Malinskie olim Mci Josephi Krawkowski Colonelli Exerci
tus Saxonie Relict Contem Viduam ad Cit pder Judicium
Quoniam Stanislaus Matowiecki ex vi injuncte per Decanum
Judicij Sui Die 26 mensis Octobris Anno Elapso 1789
emanatum Auditatorijs Mtae Mariannae de Malinskie olim
Mci Josephi Krawkowski Colonelli Exercitus Saxonie Gestis
Viduae Eandq Mtam de Malinskie Krawkowska Citatorie
ad Bona Skarzyno edicta Coram Actis Cuiq Cracovienq Die
4ta mensis Januarij Anno presenti per Mtem Regni Gralem
Succedum Stanislaum Zadrzewski authum et Ignatium relata ade
rant, Decreq Mci Krawkowski Dictata Tempestivitatem Inveri
tq Unde Satisfactione Judicij Sui injuncte Auditatorius
Cui inventa Cum quia Gnosus Stanislaus Matowiecki Auditato

nl

Adiutione ex Parte Mci Francisci Szawdowski Deputatus Vsnogro-
dienc Sibi ad Causam presens pro Extraditione Documentorum
in antenori Sententia Judicum cum suis Documentis pro subsequo
Decreto Adiutionis accepti. Acta Coram Actis Cancellarie Die
15te mensis Maij anno presenti relata ad Causam presens Inventus
cum Documenta insimul cum suis Documentis Exhibita
accepti ad manus Mci Szawdowski Instantanee Judicis extra-
dendi Heredis Eorum Gnosos Madowski ni Panis Extradendi hinc
Documenti promotiali Partibus experiri mandati ni Experi-
mento Controversij Partium inter se agenes productis Facti-
Exactis, Lite quia Gnosus Stanislaus Madowski Tmo
suo Originalitus cong Meos Franciscum Szawdowski Depu-
tatum Vsnogrodiens Antecessum et Bartholomeum Falzicki Tene-
rarum Item Vsnogrodiens moderum Benor Wexlia
heredes ad Bona cum dicti Coram Actis Cancellarie Die
26ta mensis Septembris anno Elapso 1789 relata Insi-
stendo Decreto Tmi Vsnogrodiens Die 15te mensis Junij
Anno 1779 inter se et Gnosos Bartholomeum et Marian
nam Gri Regecki Tathiannam Gri Rolatowski Fontes dicti
Wexlia ex una et Gnosum Stanislaum Szawdowski ac
olim Mum Michaelem Szawdowski Fratrem alt alias Partes
ab altera productis Actorum Recepta Coram Actis Cancellarie
Varsov Die 8va mensis Augusti Anno 1781 per Gnosum
Mum Franciscum Szawdowski et Gnum Bartholomeum Fal-
zicki ab appellatione Circa Delibatum Decretum Tmi
Vsnogrodiens interposita recognito pro Solutione Bonto-
rum Quat ex Summis prima Dicti Milicum Mag Pold
Originali altera mille Trecenti Tertia Recentior
et Mag Polonis Provisionalibus Tenenti Decreto Tmi Vsno
grodiens liquidatis Se erga Supplicatum Fratrem debito-
res Respicient suum ad Judm Convenit et Bonitates
suas ex Pretactis Summis Sibi ad solvendum injungendo
exposit, Cum vero Mus Szawdowski Instanter Circa
Motionem a Delibato Decreto Tmi Vsnogrodiens Anni
1779ni ad Judicia Tribunal Regni Varsovien Interpo
sitam et admissam Jamque post Plenum Recessum
Tmo suo cong Gnosos Matdowski ex Parte Sui ad Bona
Gachowski ad Judicia Tribunal Regni Varsovien
dicti Coram Actis Judicij sui ni Possessione

ador Die 9ta mensis Octobris anno Elapso 1789 relatâ sua ni
Judicio repositâ prosecutâ Recessum supernis expressum Coram
Actis Curiæ Czechanoviensis sed non nisi ad Cautionem Rem
peratâ summa quinque Millium Flor. Pol. à Mis
Karniewski Dapifero Ciechanoviensi & Nowowiejski Vena
tore Visegradiensi actis Maldreslium Complanatâ
ne mil. Dum Bartholomeum Maldreski suo & Fratris
sui moderni Aud. ac Sororis suæ unic. ab una Seq. Mum
Franciscum Chawlowski Parte ab altera in Palatinatu
Die 8va Januarij Anno 1781 confecta Actis Curiæ
Czechanoviensis in Sochocin hanc Die & Anno robo
Eius Dnus Maldreslium recipere promisit subsequ. que allegat
sed cum Complanatione cum Prælibato Dno Bartholomeo Mal
dreski in virtute habitæ a Suo Fratre moderno Aud. & plus
Plenipotentiæ confecta Cautionem non acceptatis Decreto
rius Plenus Visegradiensis interpositam Demonstrat eos
nne statum pro Prælibat. Recessum Maiorem Coram Actis
Curiæ Czechanoviensis Die 14ta mensis Septembris Anno Anno
1781 sistens se Cora Interposita Admissam Motionem
a Deno Fri Visegradiensi Circa Complanationem
supernis expunctam per se facta reponit, tum Quia Summa
Octo millium Flor. Polon. pro sterilem Decessum
olim Medicæ Chawlowskie Mei Adami Pelichowski
Centis provenientis primitus pro re olim Perillis Rndmi
Ignatij Canonici Cathed. Plocensium Mei Alexandri
Subdapiferi Visnensis Chawlowski Patrui ac Episc.
Mei Francisci & olim Michaelis Fratrum Episc. Chawl
owskich Filiadno ab olim Mo Antonio Pelichowski Fri
bano Terræ Visegradiensis quondam Adami filio regu
sitis suo ni Judicio Binis Decretis primo ni Termi
nis Trin. communibus Czechanoviensi in Prasnysz Jena
Quinta post festum Sanctæ Catharinæ Virginis & Mar
tyris anno 1760 attento in Judicio Trib. Regni
Schnoviensi Jena 4ta post Diem Lætare Quadrag.
Anno 1765to prolatis ad Solvendum adjudicata Posteriori
Deno sapernis expunctis Fri Visegradiensi Anni 1779ni
Cognitionem primitivæ Potestatem non habenti Sententiæ
Eius Primitivis Decretis pro re Dnor Maldreskich &
& Elemosyna

Agreta

agnita suo in Judicio Commonstrat seq eoq Decro Trnu Visso
grodiensi gravatum esse inferens ex rationibus superius expressis
Remissionem Causae praesens ad Judicia Tribunalis Rni Pe-
tricoviensis exposuit Quo circa Judm Interveniens Cognitionis
superius expunctae Decror Trnus Ciechanoviensis tum Tri-
bunalis Regni Petricoviensis ac Trnus Visogrodiensis suo
Judicio non incumbente Causam Essensis pro Resolutione ad
Judicia Tribunalis Rni Petricoviensis Remittit Conservans
Partibus Trnum in Illis Comparendi Perempedium D.P.V.

Actum in Plonsko in Trnus Communibus Trnbus
Plonsiensis Districtuum Plonsiensis Limul et Raciaz-
siensis Sabbo in Octavas Festi Sacratissimi Corpo-
ris Christi Dni Scilicet Die 5ta mensis Junij
Anno Ejusdem 1790 Celebratis

Inter Perillrem Rndmum Mathiam Rokitnicki Canonicum
Cathedralem Plocensem Commissionis Civilis Bellicae Pttus Plocensis
Commissarium Sortium Bonor Kliczewo haeredem Actorem per
Gnosum Paulum Zostowski Inscrum Plentem tum Gnos Mi-
chaelem et Albertum fratres inter se Germanos Sokolni-
ckie Gregorium Przybowski Josephum Swięcicki tum
Mariannam Brudzinska Gnosi Josephi Kruszewski Con-
sortem Sortium suar Bonor Kliczewo Cohaeredes Commissores
Actos per Gnosum Petrum Sokolnicki Inscrum Plentem
Mcum Thomam Nowowieski Venatorem Terrae Visogrodiensis
Cit per Gnosum Carolum Turowski Inscrum Plentem Judm
Citationem Partis Actae Parti Cit suum ad Judm edit Deci-
dendo Controversijs Earum Partium Inductis Exauditis Quo-
niam Causa praesens respectu Dislimitationis Bonor Sero-
mino Biernatki cum Bonis Kliczewo suo in Judicio pro-
movetur Proinde Judm Causam eandem ad Illrem Mcum
Succamerarium Pttus Plocensis seu Officium Ejus Cam-
pestre Trnumq Ejusdem Condnis pro Die 22 mensis
Julij in Anno praesenti Incidens Determinat pro quo Trnus
Condnis ad Causam facti necessariam esse Condnem
ad fundum inter haeredes Praedictor Bonor Controver-
sum Judicij sui aut Gnosor Camerarior Trnum Plocensis

adinvenit Quod Judm sive Officium Camerariale aut Unus Mus Judex vel Camerarius mutuo Partium Sumptu Conducendus Condescensurus post Resolutam Causam Gratialem de Damnis Violentijs injurijs inquiret investigabit Inquisitiones si opus fuerit expediet Juramenta attentabit Calculum si Juste et a quo provenerit excipiet Poenas super quo interest extendet Bonificationem Cuj quid et a quo Provenerit Demandabit Tmos Pfiget Rigores annectet Partesq in omnibus et Singulis Praetensionibus nihil intactum et Irresolutum Relinquens pro Justo et aequo Decidet Dispudicabit ac moderabitur, Cujus Judicij aut Officij Decisioni Partes parere et Judicatum pati Debebunt ac Tenebuntur Idq sub Poena Bannitionis illo in Tmo Condnus super Parte Contravenientis Publicanae Lucta Poena Septem Marcar Pot Parti per Partem Compensanae Judicio Suo totae per utramq Partem in instanti Praxi Juris Communis Solvenae, Pro quo Condnus Tmo Partes Collaterales ac quos negotium poposcerit adcitent adcitandi vero sub rigore quo Supra Comparere Tenebuntur D: P: V:

Inter Gnosos Michaelem Zaremba et Catharinam de Zakrockie invicem Conges Actt per mantum suo et Contis suae nne pter Gnosos Constantiam de Maldrzeskie primi olim Gnosi Adami Korzybski Secundi ad praesens voti olim Gnosi Stanislaj Zakrocki Relict Contem Viduam Matrem et Ignatium Korzybski filium Cit per Eunae Gnosum Ignatium Korzybski filium suo et Matris suae nne pter Judm Tmum per Decretum Judicij sui injunctae Communicationis Documentorum inter Partes casae prolat Conservatum Decidenae Controversijs Earae Partium Exauditis Statuit Judm Quatenus Suprafatae Partes tam Actt quam Cit Satisfacienae pallegatae Decro Documenta Sua ad Causam Praesenae Spectanae praevio Conscribenae Summario Sibi ab invicem Communicent Idq in instanti, Quoniam Pars Actt Sua Documenta per Summarium Conscripta et ad Confrontanae Judiciter porrecta Parti Cit Communicavit

et

d supra Realem Communicationem ad Juramentum se se habed
Virum de Judm allegatum Ignatium Zaremba ad admittendum
em ad inveniend in eam Juramento Rothami prod Documen-
ta sua omnia ad Causam Ipsum spectantia Quæ Cid
realiter Communicand d nihil quidquam in Prospectum
obtenus Partis Celavit Prostitit Juramentum Ignatius Zarem-
ba ad hoc d Certis sue mtis, quo attento Eum Ignatium
Cid satisfecisse Decrd Judex his adinvenit Parvenit
Cid pro legendo Cadentia ex allegatis in Ratio Celebrand
sua Documenta prio Conscribendo Summario Parti-
cid Communicare offert Ideo Judex Negotium Primi-
pale in cad legendo Cadentia ad Prescriptum Legis
Decidendo Determinad, Circa quam Decernen-
dus Cid sua Documenta Parti cad Communicande-
ne fatur &

Inter Ignatium Michaelem d Catharinam de Zaluscie olim Ignatii Stanislai
Zaluscki cum Gra Constantia de Matuszewskie progenita filiam
Ignatium Zaremby cid per Martham suo d Certis sue mtis pcur
Ignatium Constantium de Matuszewskie primi olim Gri Adami
Kurzybski Locumdi exposit vti olim Gri Stanislai Zaluscki
Relict Centen Viduam in lecto egritudinis decumben
Cid per Ignatium Ignatium Kurzybski filium Impetrantis Nun-
tium Ignatium Ignatium Kurzybski Cid pdi Inum per ante
nus Decem injuncta tam Comportationis Regedi Rer
Mobilium Inventario ac totius Supellectilis Domestice
fatis olim Gri Stanislai Zaluscki Decrti quam Compro-
bationis ejusd Comportati Regedi Realitatis inter Partes
Comparens Actum Conservatum Decidendo Insistendo huic
Decto eius Petit Cid Impetro Decto Satisfaciendo mm
stanti mandari, & Quoniam Ignatius Kurzybski a Gra
Constantia de Matuszewskie Zaluscka Compartitionem Inscri-
bens Supradal Ignatium Zaluscka Cid in lecto egritudinis
Decumbentem per id q impossibilem tanto tpis ad satisfa-
ciendo Petit Decto esse inferri ei prod ad reponendo
Dictationem Inscriptionis Consensum ab eaq Cid in lecto
egritudinis decumbente habed Comprobare offert Ignatius
Eius Gra Ignatius Kurzybski ea mi possibilis adinvenit adortus
Alios Judices ad Juramentum Juramenti Rothami, Prostitit

Supradictus Dnus Ignatius Konopka Infirmitatis Mortius quo-
attento Juramento Eius actrice Constantia Dei Matrimonium Subse-
cha Cui Concedatur Dilatio Infirmitatis, quam veram Suam
Infirmitatem vi Sequens Judicium Cui Cadentiam in Ruinam
ex alternata Celebrum & comprobare & Supradicto Deum meyus
Judicijs satisfacere Scribitur &c.

Inter Dnos Joannem Grembecki Stanislaum Petrum Nicodemum
Mathiam & Lucam Kanowskie alo Brigidam de Archuds
uskie olim Gnosi Francisci Sathowskii Relictam Conthoreum Suam
et Jacobum Sathowskii Cui pro Dnum Andream Kanowskii
Cui & Judicium pro Judm Citationem Partis Cui Parti Cujus
Solutione Marcar et quia pro re Dnos Stanislaj Petri Nico
demi Mathiae & Lucae Kanowskich Brigidae Sathowska
Pena Quadruplicis Quatuor Decem Marcar Polon Jam
autem pro re Dnos Joannis Grembecki & Jacobi Sathowskii
Cujus Illos Pena Dublicis Quatuor Decem Marcar Pol
Decem Tribunal Regni Petricovien Die nona mensis
sum ad Judm Cui Decidendas Controversijs Eadem
Partium inductis Exanditis, Instantes Cujus Decis Tri-
bunal Regni Petricovien statuit Judm Quatenus Idem
Dnos Andreas Kanowskii Remissas Manus et quia
Stanislaus Petro Nicodemo Mathiae & Lucae
Kanowskiis Brigidae Sathowska Penam Quadrupli
cem Quatuor Decem Marcar Pol exclusa Partis ex
cae Pena Quadruplici Quatuor Decem Marcar Polon
pro re Dni Ignatij Sathowskii provenien & obtinen
Victatis ne eram actis Cum Placeat Die 21 mensis
Aprilis Anno presenti recognita per Eum Dnum Igna-
tium Sathowskii levata Jam quoq Dnos Joanni Grembe-
cki & Jacobo Sathowskii Cujus Illos per Pena Dupli
cem Quatuor Decem Marcar Polon vi & pro Die
Decima Quarta mensis & Anni Presen Coram Actis
& actis Cum Placeat Idq sub Pena Bannitionis
vi Juris Contravenientis Cita Manum Juriens
Publicam & Solvat & realiter enumerat Dicta Pena
Quatuor Decem Marcar Polon Parti vi Suis Solutionis.

Finis

Petitio d sub vigore cor Judicis vers per medium nimstante
basi juris communis solvendi D.V.

Inter Dnum Martianum Kanowski Cad pder Dnum Andream
Kanowski Cid d Judicem pder Citationem Cad cor Cid
suum ad Dnm pro impugnanda Sessione suum Cadi Rhaw
Decto Judicij Tribunal Regni Polnicovien de nono
mensis Octobris 1789 anno nte modernum Cad acto alios
et una d Supnatatis Dnum Andream Kanowski Cid ac
alios Rs ad altera Cad spatio Quar Septimar sine inter
missione continuari injurd edict Duidend Lice quid
Supnatus Cid tam ingressum sui in Turnim Cad Rhaw
Superiorem ad mentem Supnatati Decti Tribunal Regni
Polnicovien facti subsecuti d pro Mem Rnd Gradem
Burdum Valentinum Michalski de Cerekwo authus d
Jurisdus Coram Actis Dnis Rheus Die 4te mensis Decem-
bris 1789 anno Egressum sui de Turni Coram eisq Actis
per Jpsatum Mem Die 9na mensis d anni cor Recog nid
respondi d Satisfactionem eid Decto pro se ac si Jpsatum
Demonstrand, Cum autem Dnus Martianus Kanowski Cad pro
duceret Literas Probatorias prefat Cid pro d Insecum
Coram Actis Dnis Rheus sui in Turnim ingressum Do-
mum suam Quatuor Milliaribus a loco Ingressus distans
Discessisse Illic ad Tmum egressus sui de Turni interrupte
Commorando Imminente Tno Egressum sui inscripsisse
Inquisitoribus probatur de quo Judicio attentis utriusq Par-
tium Allegatis in majorem Rei veritatis Elucidatio-
nem necessarium esse Inquisitionem ad Contenta Tni
d Mandi Partis Cad in Segnens Judicijs sui in
Rasura exattenata Celebrand per utram q Partem Cenuer
Censed T.C.

Inter Gnosos Narcissum Ulysse et Joannam Henricha Conjges
Dnos Actum et Dnos Gaspanum Villatorem et Valentinum
Medrasenum de Bonis Sathowo Subditos Cad d Cid
per Eund Dnum suos Gentis, Villatorios d Subditos Cad
ne pder Dnum Benedictum Dobrsky Cid d Cad pder Judi
cium Tmum per Actores Decanum Judicij sui Consevad

Decidendæ statuit Quatenus Gsus Franciscus Ubysz reliquam
Testem Sextum in ordine adimpletionis Inquisitionis suæ
adducat idq in instanti et Quoniam in Satisfactionem Sen-
tentiæ Judicij sui in Pleno Idem Gsus Ubysz Inquisitio-
nem Suam eduxit Proinde Judm Decernit Quatenus Eccæ
Partes Inquisitiones suas reponant idq in instanti reposue-
runt ad quam Inquisitionum Lectionem Judm se se Contu-
lit Quibus lectis et per omnes Circumstantias perpensis
Quando quidem ex eisdem Inquisitionibus Deductum est per
Gsos Franciscum Ubysz et Joannam Zglenicka Conges
cum Gso Benedicto Dobrski in una villa Commanentes
Eundem Gsum Dobrski sæpenumero læsisse Diffamasse
Bonam famam denigrasse improbabilia obiecisse Da-
mna in frumentis intulisse per solum et Gsum Ubysz
nefanda per se peracta ac si per Gsum Dobrski sint
Commissa Clarificasse, Præterea in Oppido Biezun
tempore Nundinarum per Indecens Progressum Sui In-
quisitionibus expressum Tumultum excitasse, in quo
Tumultu Concussionis Ejusdem Gnosi Dobrski Causa
extitisse qua propter Consideratis Præmissis Deductio-
nibus non posse Eosdem Gnosos Ubysz et Conges evadere
Pœnas Judm Declarat Decernendæ Quatenus Jidem Gnosi
Franciscus Ubysz et Joanna Zglenicka Conges Tur-
rim Castri Plocensis Superiorem in quatuor ab Actu
Præsentis Decem Septimanis Ingrediantur Ejusque Sessio-
nem et quidem Maritus per Spatium Duarum Septima-
narum Jam autem Consors per Spatium Unius Septima-
næ Continuent et expleant, nec non in egressu de Turri
Idem Gnosus Ubysz maritus tam pro se quam inter-
cedendæ Contem Suam Pœnam Sexuplicem Quatuor de-
cem Marcarum Polonæ Gso Benedicto Dobrski Coram
Officio et Actis Crcæ Plocensis solvat et realiter enumeret
Idq sub Pœna Banitionis in Casu Contraventionis
tam quo ad Solutionem Marcarum quam Sessionem Turri-
cam Publicandæ Judicio vero Suprascriptorum Marcarum per Medium
in instanti sub solito rigore ex Regestro Pœnalium extendi

Idem

Idem Cous Ulyss cavlvd q̃ suos attinet Actoratum Greb Ulyssbi
pro eog Cum Dobrski q̃nciam Idem Cous Dobrski
Inquisitionalibus in nullo quopiam in suis spe electiter Re-
inde Liber a d Impetrare Ed q̃ Greb Ulyssbi Remunera-
tus D C.

Inter Gnosos Michaelem d Albertum fratres inte se Germanos
Sokolnickie Act per Cum Bernum Sokolnicki Insenium
Plentem, Mum Thomam Nowenieski Venaldem Vpso
q̃ Judicial Cid per Cum Carolum Turowski Insenium
Plentem Citationem Act eog Cid suum ad Judm pro Solu-
tione Summe cum Curresione Cid Decidendo q̃nciam
Causa presens in velenta sua in Judiis promoveatur Pro-
de necessariam esse Communicationem Documentor ad
Causam pres tue Spectant in Segnem Judicij exhibi-
nata in Plenaj Celebrem pe Utras q̃ Partes Competentem
Judm Cous adinvenid S. C.

Inter Gnosos Ignatium Patrum d Josephum Sebastianum Gralie
Act per Cum Josephum Gralia suo d Patruj sui
me pder, Mum Joannem Chamski Cid per Cum Carolum
Carolum Turowski Insenium Plentem, Mum Ignatium Cham-
ski Cid per Cum Idem affectans Gnosos Ignatius Cham-
ski Dilatione Majoris De lege Concessibili in Causa
presens Personalitatem Regnicum Judm Dilatorem
Majoris pro Judicijs Tribunal Regni Lublinens
ex quo in Jure Majoris Importantia Causas Suas atten-
dat pro Segnem Judicij sui Cadentia pro Segnem
Judicij sui Cadentia ex attenuata in Plenaj Celebrem
Dat d Cracd quam Litoralibus Documentis proba
re Tenebitur S. C.

Inter Gnosos Constantiam de Stadnickie primi voti Gre Ca-
mi Horzybski Secundi exposi voti olim Gri Stanislaj
Zabuski Relict Cottem Viduam Matrem d Ignatium
Horzybski filium Act per Cum Horzybski filium
suo d Matris suae me pder, Gnos Joannem Gorcinski
d Theresiam de Horzybskie moriem Conjges Cid per
Mandatum suo d Cottis suae me pder Judm Decidendo
Citationem Partis Act Partis Cid suum ad Judm Edi quam
Causa presens sine Pli Competentia Gnosa Constantia

de

de Małowieskie Zakrocka decedi nequit Proinde necessariam esse Prlem Comparitionem Ejusdem Gsae Constantiae de Małowieskie Zakrocka in et pro Sequenti Judicior Suor Cadentia in Raciaz exalternata Celebrandae Subsequenti Censet T. C.

Inter Gsum Josephum Rupinski Actor pter Gnosos Leonardum et Simonem Chyczewskie atq Stanislaum Bojanowski Cit per Eundem Gsum Leonardum Chyczewski suo et supra scriptor Cit nne pter, Et quoniam Gnus Ludovicus Chyczewski praesens in Trno disparet et se Condemnare permittit Proinde super Eodem Cit Disparent in Causa Extraditionis Trium Vaccar cum accrementis ac Bonificatione Lactitionior Irrogandaq Poenar tam in Sublationem Processus quam pro Interceptione Earae Decernitur Condemnatio cum Comparent Causa praesens suspenditur ad Trnum ex Remissione sive adcitatione Incidenti ad quam Publicandae additur Mlis Judlis

Publicavit Mlis

Inter Gsum Albertum Chyczewski Actor pter Perillrem Rndmum Gregorium Gostkowski Canonicum Cathe Plocen Commissarium Commissionis Civilis Bellicae Pltus Plocen Cit per Gsum Josephum Łossowski Infideles Leyzer Parentem et Mosiek filium Tabernatores in Mtodochowo Cit per Eundem Judm Citationem Partis Actor Parti Cit suum ad Judm edict Decidendae Controversijs Earae Partium inductis Exauditis Quoniam Gnosus Albertus Chyczewski Infideli Mosiek Tabernatori Crimen Furti obicit, pro Statuitione pro Summenda de Ipso Poenis Criminalibus Perillrem Rndmum Gostkowski Trno Suo Convenit Proinde necessaria esse Scrutinia in et pro Sequenti Judicior Suor Cadentia in Raciaz ex alternata Celebrandae educendae Censet T. C.

Inter Gnosos Dionisium Gertrudim et Mariannam Virgines Innuptas Fratrem et Sorores inter se Germanos Trębinskie Actor per Eundem Gsum Dionisium Trębinski suo et Soror Suar nne pter, Gnosum Petrum Draminski

Cit

Cdo pdcr Judicium Decidenc Tmum Partis Acto Parti Cdo
edito Controversijs Partium Exauditis Quoniam Causa Pseus
suo in Judicio inveterata promovetur Proinde Judicium
ad Praescriptum legis hac in Causa Dilationem Commu-
nicationis Documentorum ad Causam Pseuc Spectanc
pro Sequenc Judicio Suo Cadentia ex alternata in Ra-
ciaz Celebranc Parti Utriq dat et Concedit T. C.

Inter Gsum Antonium Gosicki Acto pdcr Gsum Martinum Zdziar-
ski Cdo per Gsum Chrisostomum Zielinski Gsos Joan-
nem Kostowski et Catharinam Stawinska Primi olim
Gnosi Ignatij Zdziarski Secundi ad praesens voti invi-
cem Conges Cdo et Judicenc per Maritum suo et Contis
suae rine pdcr Gnosas Franciscam Gnosi Joannis Go-
scinski Elisabethem Gnosi Adami Warynski Contes
ac Mariannam Virginem Innuptam Zdziarskie ac
Eos Maritos Cdo per Eunc Gsum Joannem Kostowski
Gnosos Hedvigim de Chyczewski olim Gnosi Laurentij
Relict Contem Viduam Matrem tum Joannem Ma-
thaeum Thomam et Antoninam Zdziarskie filios et fi-
liam Cdo per Gsum Antonium Swiatecki Tandem
de Consensu Utrarq Partium Causa praesens Reicitur
ad Sequenc Judicio Candentiam in Raciaz Celebranc
Termino Conservato

Inter Gnosum Melchiorem Mieczynski Burgr Creac Plocenc
Acto pdcr Gsum Barthlomaeum Nadratowski Cdo pdcr
Et Quoniam Gnosi Paulus Valentinus Marianna Gnosi
Francisci Szawtowski Marcianna Gnosi Andreae Chu-
dubski Contes Nadratowskie Cdo praesenc in Tmo Di-
sparent et se Condemnare permittunt Proinde super
Eisc Cdo Dispareac ratione non Solutionis Summae
Quingentorum Tyne per olim Gnosum Franciscum Nadra-
towski olim Gnosae Apoloniae Karigowska Inscriptae
Acto Virtute Cessionis Concerneac cum Provisione pro
veniencq in lucro ultimariae fortis faciencq Executionis per
mittitur Condemnatio ad quam Publicanc additur

Mlis

Mlis Judlis cum Compareae vero Causa Praesens suspenditur
Trno Conservato

Publicatum

Inter Gnosum Paulum Klicki Actorem per Gnosum Petrum Sokolnicki
Inscrum Plentem et Gnosum Joannem Gosicki Cdm praeter Com-
pareae et Secum Controverteae quae Partium Controversijs
in Judicio Exauditis Judm Citationem Partis Actoris pro Solu-
tione Summae Parti Cdi suum ad Judm edidit Siquae Cau-
sa inveterata suo in Judicio promovetur quae sine Commu-
nicatione Documentorum Decidi non valet Igitur necessariam
esse Communicationem Documentorum pro Sequenti Judicio
Cadentia in Raiciae ex alternata Celebrandae Subsequenti
Arbitratur T. C.

Inter Gnum Albertum Kobylenski Burgrae Crac. Ciechanoviensis
Actorem per Gnosum Melchiorem Mieczynski Inscrum Plentem
Illrem Mcum a Krasne Krasinski Castrorum Regni Me-
tatorem Ordinum Polonorum Equitem Commissionis
Bellicae Regni et Magni Ducatus Lithvaniae Com-
missarium Cdm per Gnosum Josephum Lopowski Inscrum
Plentem Judm ex Ratiocinijs suo in Judicio in-
ductis et Reposito non habere Trnum Partem Actoris De-
clarat Quinimo Pars Cdi Libera a Trno Pronuntiatur
et Casimirum

Inter Gsum Petrum Draminski Dominum Actorem et Cdm Lbsos
Gregorium et Catharinam Subditos Actoris per Eunae
Gnosum Petrum Draminski Dnum Suo et Subditorum
Suorum nne praeter Gsum Philippum Wrzosek Cdm et Actorem praeter
Judm Citationes Partium Utrarumque suum ad Judm edidit De-
cedenae Controversijs Earum Partium inductis Exauditis
Affectaeae Partibus Utrisque necessariam esse Condescen-
sionem ad fundum Bonorum Dramino Judicij suo aut
Gnosorum Camerariorum Trnum Plocae Captato tempore
adinvenit Quod Judm sive Officium Cameraniale aut Mus
Judex vel Camerarius mutuo Partium Sumptu Conducenae
Condescensuris de Damnis injurijs Alijsque quibusvis

vis Partium

gutuvis Partium Protensionibus ad se abinvicem formatis negotiis in-
vestigabis Inquisitiones si opus fuerit expedit Juramenta exigiet
Bonis fidelibus quid Cui a quo provenerit prestandum Dehinc
Debit Penas super quo interest attendit Dubia quevis resolvet Partes
in omnibus et singulis Protensionibus mihi factum et Jus dictum
Relinquens pro Jure et aequo ac Tertenta Trium Partium
utriusq Decidit Dijudicabit ac moderabitur Cujus Judicij
ad Effectum Decisionis Partes Parere et Judicatum petit Debebunt
ac Tenebuntur sub Pena Banitionis alio in Tuo Jenchris
super Parte Contravenient Publicanq Lucta Pena Septem Mar-
carum Polonq Parti per Partem Compensandam Judicio per medium
ni Instantis per utrumq Partem Praxi Juris Communis Solvenq
pro quo Condixit Tres Partes quos voluerint et negotium pro
sequendi audiendi videndi et cetandi vices sub regressu quo supra Com
ponere Tenebuntur Decrevit Praesens Vigore

Inter Gnosos Martinum Komorowski et Mariannam Krzewska ni
hiem Conjges Actr per maritum suu et Tertiu suae mre pbri Gsis
Franciscum Stawinskie et Ludovicum de Mielewskie Conjges
Actos per Gnum Antonium Swiatecki Jnsenem Partem Gnosos
Benedictum et Joannem Krzewskie Actos per Enos Tandem
Quoniam Comparens Gnus Stawinski et Krzewski ab In-
scripta Comparitione recedit et Suos Principales permittit Con
demnare Prinde super Eisq Actis ni huius Solutionis Summae
Duor Millium Flor Pol Jtterissa Nuptiali suis Actis adsolvenq
Judicialiter cum Provisione provenienq acris alijs Tertentis
Permittitur Condemnatis ad quam Publicanq Actor Mihi
Judici Publicatum

Inter Gnosos Simonem Mysznski Valentinum et Matheum Ka-
weckie Martinum Zarembe Franciscum et Stanislaum Che
micheuskie Paulum Pinskewski Laurentium Edwecki Actos
Actos per Enos Gnosum Valentinum Kaweckie suu et Supra Com
Actos et Actis mre pbri Gsis Matheum Swierzewski et Esthe
nam Cynaecka Conjges Conjges Actos et Actis per Gnum Antonium
Grzybowski Gnosos Ludovicum de Mielewskie Gnos Franciscu
Stawinski Tertem seu Utrosq Conjges Victricum et Matrem

Boreckium et Joannem Kaszewskie filios et Procuratores Cid per
Ignotum Andream Swiatecki comparentes et coram Judice Terre-
strali Judm Citatores Partium Ittandy Sibi Vicejsim edixit De-
cidendo et quia Causa Josius tam Intuitu Dimissionis Jun-
dorum quam decursus Penalitatis pro Transcriptione
sua in Judicio promovetur quae sine Condescensione Dei
di nonvalet Jngitur Judm Necessarium esse Condescensio
nem Ignoti Camerarii Trium Plebeum in fundum Bored
Mysyno Capitali tempore facta tempestiva assistendi Con-
ducendi ad inveniendi Qui Ignoti Camerarij aut Unus ex Eius
mutuo Partium Sumptu Conducendi ad Bona Eius Condes
censendi de agris et Fratis aut haeredib in Possessione Cid
extare Indagandi et quod si Jus Jundi Apprehensi Patuerint
Dimissionem Eos pro re aut Demandati Salutum re de
bebitur exigiendi Compensationem Damnor ac Pretensio
num adinveniendi Pena respectu Transcriptionis si Patuerit
super qua interest extendi Servivas pro Absentatis videntis
merijs expediendi Inquisitionibus Irrogandi Processum Ego
sed Penas in Sublationem Ejus super quo interent De
mandati Causam Presens ad Sententia Finalem et Maximum
finaliter inhibit interim et Jnresolub Relinquendi Deinde
Disjudicati et moderabitur Cujus Judicij Sententiae Deci
dendi Partes parere et acquiescere sub Pena Banitionis illo
rum Bonorum Condemnis super Parte Contravenie Publicandi De
bebunt ac Tenebuntur Lata Pena Septem Marcarum Polonea
Parti per Partem Compensanda Judicio Sho totius Praxi
Juris Solvendo Dixit

Inter Ignosum Jacobum Sadkowski Cid pder Magnum Joannem Rosin
ski Camerarium Trium Plebeum Cid pder tandem dum

Inter Ignosum Adamum Krasinski Cid pder Mros Stanislaum
Rzepski Generalem Exercituum Regni et Supplicum Com
patronum invicem Jungi Bonorum Scholastici et Mansionarij Pos
sessores tum Eusebium Galewski Camerarium Trium Vipo
grodiensium Eorum Bonorum Tenutarium Possessorem Cid per Gnum
Andream Grzybowski Honestum Joannem de Boris Scholastici

Villaturem Cid per Gnosum Josephum Lopuszki Judm Decedens
Tmun. Partis Act Parti Cti cird Controversijs Partium Erandus
Sequig Causa presens sine Inquisitionibus Decidi nequit Prinde
Judm hue ni Causa Dilationem Inquisitionis ad Sententia
Tmid et Massimum Partium Utriusq pro Sequenq Judicij Sub
Cadentia ex Alternata ni Maiaj Celebranq das et Concedi
Termino Conservato

Inter Gnosos Vincentium Zalewski et Mariannam Gerzynska Conjges
tum Infidelem Jakob Majerkiewicz ni Bonis Kuszczino Ta-
bernatorem Cid per Eumq Gnosum Zalewski suo Contra Infi
delem Jakob Majerkiewicz mne pber Gnosos Mathiam Fenusam
et Aimam de Chadzynskie Conjges Kuszelie ate Tardum
Chadzynski Cid per Eumq Gnum Tardum Chadzynski huic
Superasend Cid mne pber Judm Cttonem Partis Act Parti
Cid suam ad Judm Edi Decedenq Controversijs ni dicto Em
Ditio Quoniam Causa presens Parti suo ni Judicio promoue
tur quae sine Inquisitione Decidi nequit Prinde necessa
riam esse Inquisitionem ni d pro Sequenq Judicior sub
Cadentia per Utrumq Partem adueniq Cenzer F. C.

Inter Gnosos Mathiam Siellueki et Catharinam de Siborskie Petrum
Gtdowski et Margarethan Gtis de Siborskie Conjges Act per Alla
tos suos et Centum suam mitas pber Gnm Valentinum Paren
tem et Petrum filium Siellueskie Sigismundum Malinowski
Cid per Gnosum Petrum Siellueki suo et Alios Cid mne pber Judm
Cttonem pro Solutione Summae infra specificat Partis Act
Parti Cid ad presens Judicium edi Decedenq Controversijs
Eor Partium Erandus Quoniam ex Inscriptionibus Actor
Primo Die 28va mensis Junij Anno 1782do Coram Actis
Eumq Plureq per Gnum Valentinum Siellueki ni Genere Gnas
Catharina Gtis Matthiae Siellueki et Margarethae Gtis Petri
Gtdowskie Centum Siborskich super Summam Centum Sed
Glor Polsnic in Personam Solomonis Gne Siellueka Assignat
et Alteram Centum Viginti Glor Pol ultima Scriptus Assignat
Secunda per Eumq Gnum Valentinum Siellueki Ipse Re
Gnos Catharina de Siborskie Siellueka super Summam
Quinquaginta Glor Polnic Die 6ta mensis Julij Anno 1784to
Coram Eisq Actis Jam vero per Gnum Sigismundum Malinowski

Inscriptionibus bonis sub uno Eoque Actu Die 6ta mensis Julij
et Eisdem Coram Actis Circa Plocensem Gsae Margarethae de Sikorskie
Gladowska Summam Quinquaginta florenorum Polonicorum solimet
altera utrisque Sororibus Summam Centum Unius Tynen et Sattar-
nor Duor in Bonis Kowale et Starczewo Major Recognoscit
Praemissas Summas pro re Gsae Actis una cum Pendentibus Pro-
visionibus debitas esse Comparitur, Inscriptio vero Anni
1782di in Summa Centum Octo florenorum Polonicorum pro Gsae
Catharinae de Sikorskie Sieklucka cum Praejudicio Juris Na-
turae praesuperanter erga Gsam Margaretham de Sikor-
skie Gladowska ex uno Connubio procedens Recognita
esse apparet Ideo Judm Restricta Inscriptione quoad
hanc Summam Centum Octo florenorum Polonicorum Eamque in utrasque
Sorores aeque et aequaliter Competere debere Judicat
injungens Quatenus Suprafati Cdi et quidem Gsus Valen-
tinus Sieklucki insistens suis Inscriptionibus Summam
Ducentorum Septuaginta Octo florenorum Polonicorum ex Bonis
Starczewo Major cum Provisione pro Annis Tribus per-
quinque a Centum Computandis Jam autem Gsus Sigis-
mundus Malawski ex Bonis Malawa Juxta obloquentiam
Propriam Inscriptionum Summam Centum Septuagin-
ta Duor florenorum Polonicorum Tynphones in florenorum reducendis
quemlibet Tynen Triginta Sex Grossis numerandis una
cum Provisionibus ab Actu Inscriptionum Provenientibus
ita et pro Vigilia Festi Nattis Sancti Joannis Baptae
in Anno praesenti Incidentibus Coram officio et Actis Circa
Plocensem sub Poena Bonorum in Casu Contraventionis Circa
Mationem faciendae Publicandae Parti Actis nempe Gnosis
Sieklucki Gladowski Congibus Portionum Consortia-
lium aequaliter Respiciens providendae Securitate Solvant
et realiter enumerent Luita Poena Septem Marcarum Parti
in Trno Satisfactorio et sub rigore eodem Judicio suo per-
medium Praxi Juris Solvendae D. P. V.

Inter Gnosos Martinum et Annam Radwanska invicem Conges Pa-
rentes et Nicolaum filium Sikorskie Actis per Parentem suo

Contra

Contis et filij Suor nñe p̃dor Gnosum Simonem Cyrinski p̃dca
Tandem affectatae Partibus Partium Utriusq; Causa p̃mensa
ad Sequentes p̃judicior p̃sad Cadentes ex alternata in Causa &c
Celebrandam Recitur &c

Inter Gsam Raphaelem Grabczewski Ad p̃dor Gnos Nicolaum &
Elii et Apolloniam de Smardzewskie p̃nrii olim Gni Thome
Modelewski Secundi ad p̃mensa vota invicem Conjges Actricem
et Matrem Ludovicum Franciscum et Josephum Brigidas
et Brigidam Modelewskie Minorennes Ad per Eum Gsam
Nicolaum Patrem Suum et Suprascor Ad nñe p̃dor Judicem
Citatorem Partis Ad p̃s Solutione Summae Centum Flor
una Cum Provisione Provenien suam ad Judm Edict de
cidendis Controversijs Earq Partium Exhibitis Quorum
Pars Ad Scriptum Certum Mandat Die 26ta Julij Anno
1776 in Bonis Zabno Datum super Summam Centum
Flor in rem olim Gnosi Andreae Grabczewski p̃dor olim
Gnosum Thomam Modelewski modo accomodatos Ad-
hos in Judicio Reponi ad quod Scriptum Pars Ads Par-
tem Ad p̃s Solutione Gnmisse Summae suam ad Judm
Convenit, Unde Judi Statuit Quatenus Pars Ad nempe
Gnosus Nicolaus Patris Gnosor Modelewskich Victricus
mixtene Supra Scripto Summam Gotud Centum
Flor Quemlibet Flor Efficiata Ac Gnosis numerando
praescindendo juramentum de Citra Provisionem in Ipso
Vigilia Festi Natis Sancti Joannis Baptistae anno
proxime Jmdeq Jsam Actis Eius Placens sub
Poena Banitionis in Casu Contraventionis Circa Mutuum
Publicando ad manus Partis Ads sive Ejus Clientis Jpsam
rem Persolvendi Recognoscendi Expensas Solvendi realiter
Enumerand Tota Poena Septem Marcas Polonicales Partis
Ipsi Patis Ipsaq Actrici ac Ad rigore cur Judicis hos per-
medium sub Solito Rigore Praesentis Juris Solvendae
Decem Praescd Vigore

Inter Gnosos Franciscum Mlaczewski et Junegundim de Bo-
gurskie maritum Suam Conjges Ad per Maritum Suum et Tenutis
Suae nñe p̃dor Gnosos Antonium et Mathiam Rupenskie

ata
to

atq Lucam Bębnowski Cit et Indicenę per Eunę Gnosum
Bębnowski suo et Gsor Rupienskich nne pter Judm Citaõ
nem Partis Act Parti Cit pro Dimissione Sortium Bonor
Chraponia Bonificationeq Cunctar Pretensionum suum ad
Judicium edit Decidenę Controversijs Earq Partium indu-
ctis Exauditis Necessariam esse Condescensionem ad-
fundum Bonor Chraponia Judicij sui aut Gsor Camera-
rior Trnum Plocenę Captato tempore adirvenit Quod
Judm sive Officium Camerariale seu Unus Mais Judex
vel Camerarius mutuo Partium Sumptu Conducendus
Condescensurus Comportationem Documentor Causam
praesenę evincenę Demandabit Quibus Comportatis
et Resolut Dimissionem Sortium Cuj Competierit in-
junget Levationem Summar ac Solutionem si Juste
a quo Provenerint Docemet Calculum si Juste Debelitur
excipiet Bonificationem et Satisfactionem omnimo-
dam Sententiabit, Juramenta excipiet, Inquisitiones
si opus fuerit expediet Partesq in omnibus et Singulis
Pretensionibus nihil Intactum et Irresolut relinquendo
pro Justo et aequo ad Contenta Trnor Edit et edendor
Decidet Dijudicabit ac moderabitur Indictiones Re
solvet Rigores Annectet Trnos Pfiet, Cujus Judicij
aut Officij Camerarialis Decisioni Partes Parere et
Judicatum pati idq sub Poena Bannitionis super Pte
Contraveniente illo in Trno Condnis Publicanę Debe
bunt ac Tenebuntur, Lucta Poena Septem Marcar Polonę
Parti per Partem Compensanę Judicio Suo per Medi-
um in instanti sub solito rigore ex Registro Poenalium
extendenę Solvenę Pro quo Condnis Trno Partes quos
voluerint et negotium poposcerit adiciterit adiectandi vero
sub rigore quo Supra Comparere Tenebuntur D. P. V.

Inter Gsum Thomam Krosnicki Act pter Gsos Martinum
Bestenhaum Antonium et Agnetem Gsi Valentini Boguski
Contem Rostkowskie Cit per Eunę Gsum Antonium Rostko-
wski suo et Supraseror Cit nne pter Judm Terminum

per Decrum

per Decretum audeadi Judicij chi injuncta comprobationis con-
tendi Decidendi Controversijs Earū Partium Exaudias statuit Judex
Quatenus Egus Thomas Krosnicki modernus actor Satisfaciendo
Decreto Judicij sui in anteriori Sententia interse ab una
Cui Parte ad altera productū Temporis Realitatem Summas
ac Valorem Religionis Obligationis Pretensorū in Eam Juramenti Re-
tham prout Summa Prima Septem Aureorū Hungaricalium ad
Computatum verbale accomodata ad ea altera Summa Decem
aureorū Hungaricalium Summa Centum Florenorum Renensium
Quindecim Denarijs ad hunc effectum extandi Tertia Quota Sexaginta
Florenorum Polonicalium Religione Fruitionis Heredibus Quota Viginti
Florenorum Polonicalium a Parte Cui ad persolvendum Justa Debe
atur ad premissa Quota non sunt Obligati quodam modo
Bonificata prefatis Quindecim Possessoribus adjudicatur Illis
ad premunitionem cautionis Juramenti Rotham Eo Quoniam
Idem Egnus Thomas Krosnicki Juramentum Rotha
que supra premissis Proinde Judex attento eo Juramento statuit Quatenus Pars Cui nempe Egnus Martinus Bestenhaus Antonius de Agnes Egi Valentini Bo-
gustini Consors Rathausen, unus ad alium devenire
fieri et seu potius unus alteram Eminens Potestas Quotas Prima Septem Aureorū Hungaricalium Secunda Qua-
tuor Centum Florenorum et Sex Florenorum Polonicalium tam pro Obliga
tione hiemali Viginti Florenorum Polonicalium omnes Quotas Jura-
mento Evictas ni ad pro Festivo Festi Natalis Sancti
Joannis Baptistæ in anno Decem Quindecim Coram Actis
de actis Quinq Plureq sub Pena Banitionis ni Casu Con-
traventionis Circa Mansionem Quietem Publicam Quotidia-
nis Krosnicki Aut sive Ejus Plenti Solvat Realitate
enumerata Quota Pena Finem Manet Polonicalium Partium
Sine Satisfactionis ad sub nigore eorum Judicij Instructio
Pacis Finis Solvendi Post levata Quotas supradictas Jura-
mento Evictas ni Tridui Egi Egnus Thomas Krosnicki Jura-
tos ex vi Scripti Certi Possessio pro re Partis Cui sub
Pena Banitionis ni Primis ad Proximis Judicij Sui
Finis Publicam Decretat D. P. Vigore

Inter Gsos Josephum Kalinski et Theressiam Chyczewska primi
olim Gnosi Joannis Gąsiorowski ad praesens voti Secundi
invicem Conjuges Victricum et Matrem Stanislaum et Marian-
nam Gąsiorowskie Ejusdem olim Gsi Joannis Gąsiorowski fi-
lium et filiam in Primo Matrimonij Thoro procreatos Actor
per Eundem Gsum Kalinski suo et Suprascriptor nne pter Gsos
Antonium Mathiam Catharinam et Margaretham Virgines
Innuptas Gąsiorowski olim Gsi Joannis Gąsiorowski filios et
filias cum olim Gsa Theressia Zbyszynska procreatos Actor et
Indiceus per Eundem Gsum Antonium Gąsiorowski suo fra-
trum et Soror suor nne pter Judm Citationem ex Pte Gsor
Josephi Kalinski et Theressiae Chyczewska Primi olim
Gsi Joannis Gąsiorowski Secundi ad praesens invicem Con-
jugum Victrici et Matris tum Stanislaj et Mariannae Gą-
siorowski in Primo Thoro procreatorum cone Gsos Antonium
Mathiam Catharinam et Margaretham Virgines Innu-
ptas Gąsiorowskie pro quodam faciendo inter Consucces-
sores Dispartimento Substantiae Gąsiorovianae fatis olim
Gsi Joannis Gąsiorowski Derelictae suum ad Judm edictis
Decidendae Controversijs Partium Exauditis Quoniam
Causa Praesens sine Condescensione Decidi nequit Pro-
inde necessarium esse Condnem Gsor Camerarior
Trnum Ploceae ad fundum Bonor Korzybie Czerwon-
ki Captato tempore facta tempestiva avisatione Con-
ducendor adinvenit Quod officium Camerariale Trre
Ploceae Unius Duorve absentia non obstante mutuo Par-
tium Sumptu Condescensurum Ante omnia Repro-
ductionem Junum Substantiam olim Gsi Joannis Gą-
siorowski fatis derelictae Enucleare Demandabit Qui-
bus Reproductis praevio Conscribendo Regestro rer
Mobilium Inventarior ac Conscripto Statu Ejusdem Substan-
tiae Gąsiorovianae usum fructum Temporaneum in eadem
Substantia Gąsiorovianae etiam et ex Mobili omnibus
Successoribus Gąsiorovianis aequae et aequaliter vigore Ju-
ris naturae adinveniet Solutionem Summae Cuj Compe-
tient Decernet De Violentijs Damnis Injurijs Inquirit

Investigabit Inquisitiones expediet Juramenta ubi necesse erit recipiet Dubia queris Discutiet et Sortes Ejs Juste Rovenend ex Jure natura & Dignitate assignabit Satis faciendum omnium Dam Ejs d aqua Competierit prestang Interessabit Partes in omnibus et singulis Pretensionibus inhibit interim & Prohibitum relinquend pro Exigentia totius negotij ad Fortiora Jura eadt & Edendet finaliter Decedet Dis judicabit & moderabitur Ejus Decisioni Partes parere et acquiescere Judicatum Satisfacturas sub Pena Brij illo in Jure Inscriptionis super Parte contravenient Solvend Debebunt Lucta Pena Septem aureor Bolonie Satisfacturas per Partem Compensum Judicis Sui totius ad unius Partis Solvend Prout Tenebuntur Jure Partes quas Volumus & negotium prosequent etiam cum Potestate Jurandi Reciproci & Decretatus adhibend Admittendi sub regula quas Supra Comparere & Jus reddum Satisfacturas obtemperantur D.P.P.

Inter Dnos Joannem Nordwelt & Catharinam Stawiskia Mariam Conjuges Ad. per Martium suos & Partes suae ad per Gram Agnetem de Remiszewskie olim Gnosi Andreij Milewski Predictam Sortem Sedrum & Adrianum Franciscum Josephum & Ludovicum filios Milewskie Rosp. per Dnm Adictatorem Partes Ads Partes Ad suum Ad Judm Edid se Unum per Arteriam Decimum Judicij sui inter modernas Partes Solatum Conservad Decidend Statuit quatenus Partes Inquisitionem in Judicio Suo Educt Respondend Ejq in instanti & Unicum Responsuerunt Unde Judex ad declarandum Earum Inquisitionum sese Fortulit Quibus lectis & per omnes Circumstantias perpensis Quando quidem ex Ejus Inquisitionibus Deducitur tam per olim Gnosum Andreum Milewski Parentem quam per Eos Agnetem de Remiszewskie Matrem ac Franciscum filium Milewskie Gnos Nordwskie Sub Lasione Dilapsae Aedium ad Edificia Eor per Nordwskich Possessioni subiect denegasse ex Patto Communi aquam Unicum non admisisse Denig per Eosdem filios olim Gnosum Andreum Parentes per Eandem Matrem Suos & filiorum Eorum nomine per Gnum Andreum Nordwskie Ads

ter

tem et Franciscum filium Milewskie fundum Gnosi Kozłowski superaggressisse Ibique Gsum Kozłowski laesisse per Gsos agnetem de Remiszewskie Matrem et Franciscum filium Milewskie in Domo Tradit Possessoni Act subiecto Caminum Consecasse denique per Gsam Milewska Matrem Argillam Cum per Inservienc Famulum Gsi Kozłowski ad Reperanc Eunc Caminum Vehenc in Terram eiecisse et vehere non permisisse Jam quoq Gsum Antonium Rostkowski Equos Gsi Kozłowski in Pascuis propter evenienda Damna aliquando ex Eisq Pascuis accepisse Eisq tota Die laborasse nocte vero in frumenta Vicinorum Impulisse Damna vero sibi Vicissim tam per Act quam Act non tam deliberate quam Casualiter Inventarijs in frumentis intulisse Quapropter Consideratis praemissis Deductionibus non posse Eosq Gnosos Milewskie et Rostkowski Evadere Poenas Judm Sententiat Decernendo Quatenus Jidem Gnosi Agnes de Remiszewskie Mater alq Franciscus filius Milewscy nec non Antonius Rostkowski Turrim Castri Plocenc Superiorem in quatuor ab Actu Praesenc Decreti Septimanis Ingrediantur Ejusq Sessionem et quiq Gnosi Milewscy Matercum filio per Spatium Unius Septimanae Jam autem Gnosus Rostkowski per Spatium Trium Dier Continuent expleant nec non in Egressu de Turri quisq suo et quiq Gnosi Milewscy Poenam Quadruplicem Gnosus vero Rostkowski Poenam Simplicem Quatuor decem Marcar Polonc Gnoso Joanni Kozłowski Coram Officio et Actis Praesenc Plocenc Solvant idq sub Poena Bannitionis in Casu Contraventionis Circa Mationem tam quoad Solutionem Marcar quam Sessionem Turricam Publicanc Judicio vero Earc Marcar per medium in instanti subsolito rigore ex Regestro Poenalium extendenc Exolvant D.P.V.

Actum in Plonsko in Trnis Communibus Trnibus Plocenc Districtuum Plonscenc

simus et

Simul et Racionis feria Secunda intra Octavas Festi
Sanctissimi Corporis Christi Domini
Scilicet Die 7ma mensis Junij Anno
Ejusdem 1790 Celebratis

Inter Gsum Nicolaum Kwasieborski Act. pter et quoniam Gnosus
Josephus Chadzynski Cit. praesens in Trno disparet et se
Condemnare permittit Proinde super Eos Disparens in
lucro Solutionis Summae Primae Quadringentorum Quinqua
ginta florenorum Polonicorum Tertiae Novem aureorum hungaricarum alq
Quinque florenorum et Grossorum Quindecem Polonicorum tamq Extra
ditionis frumentorum utpote Siliginis Chyemalis Coretho
Duorum et Pisi Quartae Partis Coretki permittitur Condemna
tio ad quam Publicanda additur Mtis

Publicavit Mtis

Inter Gsos Philippum Wrzoseli et Catharinam Kwasieborska Con
juges Act. per mantum suae et Contis suae nne pter Mcum
Antonium Luberadzki Judiciae Circus Ciechanoviensis Cit. per
Gsum Petrum Sokolnicki Judm Citationem Partis Act. Par
ti Cit. pro Solutione Summae mille Ducentorum florenorum Pol
actis Circus Plocensis Die 20a mensis Junij Anno 1785to
per Cit. Act. Conti in Bonis Bldominko Xiężce modo
Simplicis Debiti Inscriptae suum ad Judm edit. Deci
dendo Controversijs Earum Partium Inductis Exauditis Sta
tuit Judm Quatenus Idem Mcus Antonius Luberadzki
Judiciae Circus Ciechanoviensis praemissam Summam mille
Ducentorum florenorum Polonicorum in et pro Vigilia Festi Nativitatis San
cti Joannis Baptistae in Anno praesens ventura una cum Pro
visione ab ultima Quietatione proveniens Coram Officio
et Actis Circus Plocensis Act. Idq sub Poena Bannitionis in
Casu Contraventionis Circa Mationem faciendam Publicanda
pria Ejusdem Summae Originalis Providenda locatione sol
vat et realiter enumeret, Quita Poena Septem Marcarum Polonicarum
Parti in Trno Solutioni praefixo et sub rigore eorum Judicio
Suo per medium in instanti Praxi Juris Communis Sol
venda D. P. V.

Inter Gsos Fabianum Parentem Joannem Hedvigim et Salome
am filium et filias Ostrzykowskie Act. et Cit. per Eundem Gsum

Gsum Fabianum Orzyhowski Parentem suo Contis filij ac fratr
nrē p̄ter Gnosos Adamum & Simonem fratres nr̄os Ger
manos Rabenstie tum Salomeam Gralewska Gnosi Ad
mi Rabenski Contem Cid & ad p̄ter Gsum Adamum Rabe
wski suo fratrē ac Contis suis mē p̄ter Gsum Dictum Ci
tad Cid per Gsum Fabianum Orzyhowski Jud̄m Citationes
Partium sibi ab invicem ad mesem Jud̄i cd̄ Decidend
Controversijs Earē Partium Exhibitē quoniam Causa pre
sens intentat attenta Violentiar suo in Judicio veritatem qua
sine Inquisitionis Decidi negud Remedio Jud̄i haec
Causa necessariam esse Inquisitionem pro Regnen Caden
tia in Radiaz ex alternata Celebranda ad Contenta Sm̄
d Mandatum per Partes expediend Censet T.C.

Inter Mum Michaelem Joannis Succamerarum Cr̄ Regie Matis
Dominum Cad & Cid & Gsum Mathiam Zebrowski Succamerum
Cad per Eund Gsum Zebrowski suo & Dominicis mē p̄ter
Gsum Agrethem de Gubie olim Gnosi Joannis Maldrieski
Vice Palatinis Visq̄ Dienē Relictam Viduam & Nobilem
Joannem Zumanski Cid & Cad per Eund Nobilem Zuman
ski suo ac Gse Matdosska p̄ter Gsum Valentinum Mald
rieski Cid per Eund Gsum Zumanski Gsum Evam de Gra
bie Gnosi Antonij Rzeczotarski Cordem seu Uxorem Conges
Cad per Eund Gsum Zumanski Mum Jacobum Superio
tendentem minoris Provincie Thelonei Regni, tum Alber
Mum Josephum Vexillifenum Sandecens Dominicanum
Fidelitet Bellium Ptus Rosen recenon Mtes Casimirum
& Joannem Nepomucenum Dupsendes Gsum Fratres in
for de Germanos Zoraw tie Cid per Gsum Mathiam Zebro
wski Jud̄m Citationes Partium Utrag suum ad Jud̄m
Cid Decidend Controversijs Partium Indutis Eand
tis Cujus Causa presens respectu attentatar Violentiar
suo in Judicio Removetur Proinde Necessariam esse In
quisitionem in d̄ pro Regnen Judicio suo Sententiam in
Radiaz ex alternata Celebranda per Utramq̄ Partem ad
Contenta Sm̄ Ducem Censet T.C.

Inter Mum Joannem Rosiszewski Subtalatum Radiacens
Cad p̄ter Mum Fabianum Nicborski Cid & Jud̄m p̄ter
Jud̄m Citationem ex Parte Mri Rosiszewski Cad pro Executione

Correctus

Corethor Seligenis hiemalis Vigintiduor Corethor et semi unius Corethi Sti
Citta ad presens Judm Edict deindeq Controversijs Rhum Exaudetis et
animadversis primo dco Judtum Ratuit Judm Quatuor M. Fabianus
Nicolai Cittis Corethor Decem Mensura Saravieq Seligenis hiemalis
ab actu prenq Decreti in sex Septimanis M. Joannem Kozlespowski autori
Extrad Lib Pena Bannitis in una Septimana post Expirationem
jnsq Extraditionis Coram officijs et Clerico Orez Ploczq in Casu contra
ventionis circa Mensem Januarij Publicandq et Extendendq prospo
dore Jllo M. Kozlespowski autor ad Bona Ejusq M. Nicolai ibi Militat
et in Spatio hujusce temporis rehabeat. D.S.V.

Inter M. Joannem Kozlespowski actt. pltm M. Sebastianum Sathowski Sett pers.
Antonium Grzybowski J. Jacobum Sathowski Cett pers. Joachimum Sosnowski
Tenen Comparens a J. Sathowski prodictae Pleitiam Sententiat Et quo
niam Comparens Ejusq Jti Sathowski Pleitiam non prosequit Jtem
nimo Quinq J. Sathowski Principalem Summ Condemnare permittit
proinde super Dcto J. Jacobo Sathowski Citto Causae Solvendi Sum
mam Mille Quadringentos Florenos Pold ex Majori Summa Mille Mon
gringentos Florenos Pold Scripti Manuali in Rem acti Dati Apprendo
Provenientq una Cum provisione retenta Ille non restituendi Sum
barde Valoris Septem Aureos hungs per acti ad fideles Manus
Sett Concredithe seu Solvendi Valoris Ejus permittitur Condem
natio ad quam Publicandam Ordinis Jllis Judtis Publicavit
Jllis Judtis tum Comparens vero M. Sathowski Causa prenos
Subsequendi dixit.

Inter Infidelem Majorem Berkowicz Tabernae in Bonis Dni Nicolai Lett
Creditatorem et Citt Liter Berillrem Admodum Rndum Albertum
Ubyz Canonicum Collegiatae Plocen Cett et actt pers. Petrum Scholmidt
Judm Civiles Rhum Literarq Summ ad Judm Edict deindeq Con
troversijs Rhum Judtis Exaudetis Canonicum Infidelis
Majorem Berkowicz Berillrem Rndmum Ubyz pro Debiti respectu
non Manutentionis Contractus super Arendam Tabernae in Bonis
Szczepkowo Lett Inter Quos Berillrem Rndmum Ubyz Adcensat
Ejusdem Infidelem Majorem Berkowicz Parte ab altera Die 17ma Men
sis Maji Anno Elapso 1789 Judi et Confecti et per Quos Berillrem
Rndmum Ubyz non Manutenti super Dcto Berillri Rndmo Ubyz
Extendendis ac bonificacione Decessus per non Manutentionem
Contractus Causati jam autem Berillrus Rndmus Ubyz Infidelem
Majorem Berkowicz pro Cassatione Dcti Contractus Emem ad Judm
de se Convenisse Judm attenta subrenisitione super Dcto Contra
ctu per utraq Partes subsecuta Exindeq Dcmo Contractu subsecuto
non posse tempno Contravenitione Eius Contractus quam Elusione
Infidelis Majoris Berkowicz Berillrem Rndmum Ubyz Petras
Condire sententiat Decernendo quatenus pro Contravenitione
Eius Contractus ac pro Elusione Infidelis Majoris Berkowicz Petram
Quadruplicem Quatuordecem Marcas Pold Infidelis Majoris Berkowicz

= Drabicz

in Duabus ab actu prem Decreti Septimanis Coram officio et actis Coen Vbiq; sub Pena Bannj In Casu Contravencionis Circa Mensem faciend Publicand Jdt Petitus Rudmus Ubyg Canonicus Collegiate S Mich Solvat et realiter Enumeret Judicio vero Earund Marcas per Medium in Instanti sub 4plici Rigore ex Reg Bonalium Extendendo Jdt Petitus Rudmus Ubyg solvat Dls Pc

Inter J. Stanislaum Kruschowski Revisorem Marcarum Regni Camere Chme Leop et Rosam Rywochin Juricem Conjges actr per J. Paulum Zotterski Jurium Pleban J. Thomam Rubichi Bonor Hoffrichty Posteporan Cett per J. Molchiorem Miecrynski Juramend Pleban Licet quidem Mr Ludovicus Molchi olim Mr Theodori Molchi Venatoris Terre Zacrom mens Steriliter vita Functi Frater Germanus Paulus Lempichii Thesaurarius Leopol et Marianna seu alterius nom Molchska Filia olim M. Theodori Molchi Sor Germana alias Juricem Conjges Reos cadem post Demortuum Caput olim M. Theodori Molchi Venatoris Leopol mens Communitati Compariscen non Jnsistendo Cumtamen Condemnacionis Prime Die 2 Vigesima 3 Quarta Prima Mensis Octobris Anno 1788 altera Die 10 Mensis Maij Tertia Die 23 Mensis 8bris Anno 1789 omnes in Judicio prem ex Pto sepraseripti actr Conjuncte super olim M. Molchski Venatore Leopol ratione non solutionis Summe Quinque Millium Florenorum Pol et Majoris Summe Decem Millium Florenorum Pol per Nominatos olim M. Theodorum Molchski actis authis Justa proveniens actr Contra Concernens cum petitione Debita obtenta in Judicio prem reponendor Plena Rei Convictio opus Deducitur Proinde Judex non obstante contumacia Mcor Ludovici Molchi et Lempichii Jongium Reos hiemalibus Jnducere Mandat in Jnductione Negotij Jntroductionis Partium Examinis Necessariam ejus Admissionem Jd Sacrimini Sigethuschii Succamerarij Terre Cracovien Summariam in Bonis Hoffrichty Presentanej Juris quem Admis Jnde Judicis Lucor Cadentia et Abrenata in Causa Celebranda per Ple Actorem subsequens Judex Tenet Vl

Inter Jos Adelem Jaworum Ernst Tabernicum Bonor Pawlaki Actorem cum Aven Actorem Acto per J. Schobrichi J. Antonium Unierzyski Cett per J. Antonium Grzybowski Judicem Decidendo Cionem Sbi Acti Sbi Cte Editam Controversijs Etiam Examinis Necessariam ejus Solem Compariscenem citras Stiam pro sequen Cadentia et Abrenata in Causa Celebranda subsequens Judex Tenet Vl

Inter Jos Adelem Rudnicum Archium Armigerum Prepositum Gradzanovien Acto per Mr Paulum Zotterski Stiam J. Lucas Bojanowski Cittum Jsdem Judicem Disparat et se Condemnare permittit Proinde super Jos Cte Acione accepto ab Actore in Judicio Cundor Annualium Obsequior Authoramento Vulgo Seriftajanskie Jnhabitis Lisis Obsequijs ab Side Obsequijs ne ne Abrenacionis Acti in Obsequijs Fundionis Almum Vaiad Dei Rem Economicam Concipar Necessitatis Minam Consuetudinis Decernens

Leopolitatum

Qualitatum permittitur Condemnatio ad quam Publicandam
ad dictus Mihi Judex — Publicavit Mihi

Inter M. Stanislaum Radzymiński Capitaneum Janowiensem Bonorum
Smardzewo et alior &c pertinentium hereditem actr. pars Josephum
Lubowidzki Jasienski Plebanum &c Andream et Franciscum Gorzeńskie
Caroli et Stanislaum Zabowskie Citter pltes. P. Judicem Zakrzewski
Citt pltes Judex Controversijs Granditis Partium Diuturnam Mtr
Radzymiński Capitaneus Janowiensis actor qua Diuturnitate Bonor
Smardzewo suos hereditt dum Bonis Gorzeńskie Sodalibus nonnullos
heredes Eorum Bonor Gorzeńskie tunc ad Judm Convitavit Pro
nunciarique ac citationem reliquos hereditem Eorundem
Bonor hempsse Josephi Valentini Michini Mathiae Petri Adami
et alterius Valentini Nicolai Stanislai Bartholomei et alterius
Josephi Antonij Michaelis Simonis Gorzeńskich Franciscum Ma
Mazewski et Marianna Gorzeńska Conjugem Josephi Zgierzeński
alg Peritos admodum Rndi Jacobi Dowgiałło Decani Plocens
Praepositi Diocesanum hereditem et Respector pro Legum Cadem
tia ac alternata in Causa Celebrand per Pltem actoream subre
quens Judicium Cepisset Ac

Inter P. Lucam Bonhowski ad P. Josephi Bonhowski Citt pltes de hac
huc decessi Patrem Germanum Actr pltes Exponiam P. Rndus
Bonhus Cisterciensis Canonicus Crucifixien Praeceptus Mysyniens Conse
Dora Mgcens Edita Coram acto Judicij sui in Causa nis Restitue
Die Decima quinta Mensis Januarij anno prox pr Ultem Sto
videm Thomam Dgroda Relata Citta prox in Jenis disparet
et ea Condemnare permittit pinde Super fort Citto disparente
in Lucem Comportationis Testamentaria Depositorum ad P. Jose
phi Bonhowski Similiter vita Junct tum quietationis Manua
lis in Judicium Actr Emanatas Capitaneus Janowiensis Extra
Dictionis Juresdictionis et Rerum Mobilium varia in Terra et
Specie existentium Utriusq Supellectilis Domestica Tabi ad
P. Josephi Bonhowski Derelicta Solumodo Parata Penuaria
Jus et quanta post Eius obitum actr Bonhowski Citt ea alia
Communes tandem Expressa per pltes Condemnatio ad
ea in Publicand Dictus Mihi Judex — Publicavit Mihi

Actum in Plonsko in Terminis Communibus
Terretorium Plonsk Districtuum Plonskiensium
et Rawiczensis Feria Tertia post Festum Sanc
tissimae et Individuae Trinitatis proxima
Videlicet Die Trimaestrensi Junij Anno Do
mini 1790 Celebratis

Inter P. Franciscum Korzeski et Annam de Chą Rynskie Juriem Con
iuges Citt per Mandatum suum et Curatis suae nre pltes Nobilis Do
minicum Zaleski et Marianam de Gierzynskie Conjuges Parentes

ac albertum filium Zalesskie Cett per Eund. G. Vincentium Zdessl
suo Conti et filij suor. nunc pten Judon Terrum per antenias
Decretum Judicij sui injuncta Executa Inquisitionis Inter
Mod. ciuas Stes p latum Conservatum Deinde Inquisitendo
Eid. em Decreto Statuit Quatenus Eadem Stes Eid. Decto
satisfaciand. idq. in instanti et ad dictum Mihi Juthi ad pro nun
tiand. super Incorruptionem Testium Juthi Rotham petitit
G. Franciscus Kwiecki nunc et Conti sua nunc post quod
oppositum Juteroga toria Consentiebat subscribebat Stis Communicet Consen
sit Stis Communicavit Inquisitionem suam quinque Testibus
Executi reliquum vero Testem in sequenti Cadentia Judicium suor
in Ratiae Celebrand. adducere circa repositionem Inquisitionis
Tenebitur Termo Conservato.

Inter G. Nicodemum Gorczynski Actr pten GG Paulum Joannem Fran
cis cum et Simonem Gorczynskie Joannem Victum Valenti
num Franciscum et alterum Franciscum Wierzbickie Valenti
num Stis Cett per G. Joannem Gorczynski suo et supra scriptor
Cett nunc pten G. Josephum Strudzinski Cett per Eund. G. Joannem
Gorczynski G. Stephanum Wierzbicki Cett per G. Bernardum Gorecki
Judon Terrum per antenias Decretum Judicij sui injuncta Executa
Inquisitionis Inter Modernas Stes p latum Conservatum Deinde
Inquisitendo Eid. Decto Statuit Judex quatenus Stes Eadem Decre
to Eid. satisfaciant idq. in instanti et ad dictum Mihi Jud. his ad pro
nuntiand. super Incorruptionem Testium Juthi Rotham petitit
G. Nicodemus Gorczynski post quod petitum Interrogatoria Consen
sat Testes Nominet et subscribat Stis Communicet Testes Judi
cat Inquisitionem Educat Eduxit Jo. G. Gorczynski Quatuor Te
stes Religiosos vero Testes in Sequenti Cadentia adducere offert. G.
Inter GG Constantiam de Matowie[illegible] primi et G. Adam Konybski
secundi exposit voti et G. Stanislai Tarkowski Melitt Conten Reducen
Matrem et Ignatium Konybski filium actr et Catt per Eund. G. Igna
tium Konybski filium suo et Matris sue nunc pten M. Joannem
Rosiszewski Scillatorem Kaliscien. Cett et Actr pten Judicium Termi
num per antenias Decretum injuncta Executa Inquisitionis
Inter Modernas Stes p latum Conservatum Deinde Inquisitendo Eid.
Decto Statuit Quatenus Eadem Stes Petito Decto satisfaciand. idq. In
stanti et ad dictum Mihi Jud. his ad pronuntiand. super Incorruptionem Te
stium Juthi Rotham Testificarunt tam G. Ignatius Konybski suo et Ma
tris sue nunc quam M. Rosiszewski post quod petitum [illegible]
Inquisitiones suas Executi sunt Exuerunt GG Konybski Quatuor Testi
bus religiosis vero Testes in sequenti Cadentia adducere tum M. Ro
siszewski Inquisitionem suam in sequenti Judicii sui Cadentia
et assignata in Ratiae Celebrand. Executi juxta offerentiam sui
Tenebitur Termo Conservato.

Actum in Stonsko

Actum in Stanisko in Communibus Terrestribus Plocensibus Districtuum Plocensis simul et Raciąziensis Feria Quarta post Festum Sanctissimæ et Individuæ Trinitatis proxima videlicet die Decima Mensis Junij Anno Domini 1790 Celebratis.

Iuber. Simonem Cyganski acti pbter JJ. Martinum et Agnethem de Radwanskie Joannem Longes Parentes Nicolaum filium Silvestrum per Maritum suo Conthi et filij suam pbter Judicium ad citationem Sthi acti Sti Citta ad Iudicium Comparendum Comitia verstis Stium Examinis Statuit Judicium Cyganski acti Juratorum Decreti Judicij sui Concepti Citationis Inquisitionis Die Nona Mensis Junij Inter Juncti Actorum ab una et Citti Rte ab altera in Radaz prolati Juramentum per Incorruptionem Testium petit id. in instanti et ad dictum Illis ad pronunciandi Justitiam et quia Jac. Cyganski actor Juramentum petitit Inde Curia actor Interrogatoria Confirmabat Testes Nominet et Subeunbat Sti Citti et Communi et Testes Inducat et Inquisitionem suam Educat Jandem Idem Cyganski actor suam Inquisitionem demque Testibus Edocit et Probatis et persistit quam Inquisitionem pro Sequenti Audientia alternata in Radaz Celebranda reponere tenebitur &c.

Actum in Stanisko in Communibus Terrestribus Plocensibus Districtuum Plocensis simul et Raciąziensis Feria tertia Infra octavas Festi Sacratissimi Corporis Christi Domini videlicet Die octava Mensis Junij Anno Ejusd. 1790 Celebratis

## Ex Regesto Executionum.

Iuber. Simonem Karwowski acti pbtis JJ. officii Civ. Plocens Citti per J. Antonium Szybowski Judicem Deputatum Nomine Sthi actoris pro Exportando Debiti Executionis Contra Sthm Citatum Curiatum ac officii Civ. Plocens. Die Undecima Mensis Maij Anno 1790 ad Bona Karwowo Gramowice ex portatum et Super Rebus Mobilibus Sthi Citti Conricta positum per Mtem Sthi J. Ctem Providum Joannem Mayschowicz Actorem Nomine Sthi Ctem acti Docere Sthm Citatum de obtento Sufficienter Processu id. in instanti Judicem Censet et quoniam Pars acti Nomine Originalem die Quarta Mensis Octobris 1789 Anno ad Bona Karwowo Gramowice per Mtem Providum Joannem Mayschowicz recognitum tum in Judicio suo hic in Stanisko die 21. Octobris 1789 Jas Inter se acti ex una et J. Antonium Jakubski ac alios Sthi ab altera Platum Sienam Duplicem Quatuordecem Marcas Pol. in Specie de Anno pro Re acti ad Judicandum atq. Edemna

Dimen

tionem in Termo Sabbatho coram actis Crez Plocz die 18 Mensis Januarij anno Elapso 1789 Racione non solucionis Gravamen Mandati Supra Citta Ste obtenti et Publicatam Reponit taliter quatenus ei eadem Convictionem Demonstrat Inde attenta omissa Convictione Stis Citte tum et Nunc pro subsequendo Decreto Executionis ac tradendis Inventarijs ac Rebus mobilibus in adjudicatis & allegatis Marcis ac presepe Judm Gr Carolum Turowski & Josephum Leptowski sive Melchiorem Mierzynski Burgrabios Crez Plocz ad peragendam Traditionem super Rebus Mobus et Inventarijs Stis Citte Convicta propriis Marcis & allegatis proprietatem addit Cui Gr Burgrabij sive unus Ex Eis & Burgne absque actore ad Penates Kanowo Brumowice Klenanie Convicta Conducendus adeat Inventaria et Res Mobles Ejus & J. Antonij Zakowski Citti et Convicti proprias in Dictis Marcis Decreto Judicij sui Stis acti adjudicatis Processu Juris Taxatione Eorum & dem per ex facta proportionaliter tradere et dimittere exequi nere officij sui tenebuntur D&P

Inter M. Clementem Kostowski actt per J. Paulum Potrowski Gr Officialis Crez Plocz ex vna et per J. Petrum Dymynski Judm Citationem Stis acti contra J. Andream Kanowski Citt pro alias tanda Justificatione processus respectu Solucionis Summae Mille Florenorum Pol Sempto Mandati per Citt ex parte actt Decreto Judicij sui in Racia die 24 Mensis Octobris Ao 1788 Inter actt ab una et Eum J. Andream Kanowski Ste ab altera Citta adjudicat Eum ad Judm Citt Deinde non attenta Ejus & J. Andree Kanowski Contumacia a Ste actt ad justificationem presens sufficienter Perducti Stringit et quoniam Dem M. Kostowski Termo pro Judicij pens pro Solucione Summae Mille Florenorum Pol ex Parte actt contra Citt in Bona Kanowo Sitt et Coram actis Judicij sui hic in Plocziis Die 23 Mensis Aprilis Anno 1788 per Mum Provisorem Paulum Porowicz Relatt tum Decreto Judicij sui in Racia die 24 Mensis Octobris Anno Ser 1788 Inter actt ab una et Eum J. Kanowski Ste ab altera Latt Solucionem Premissa Summae Mille Florenorum Provisione ac Renuncia Iuam Marcas Pol pro Re actt Injungens nec non Condemnatione Coram actis Crez Plocz die 23 Mensis Junij anno Elapso 1789 in Termo Sabbatho exhte Stis actt super Eod Citto respectu Solucionis Memorate Summae Mille Florenorum Pol obtenta et Publicatt reperitis sufficienter de perducto presens docet Proinde Judm attenta Premissa Convictione per Elem actt reposita presens denominatos Judm Gr Josephum Leptowski Melchiorem Mierzynski et Carolum Turowski Burgrabios Crez Plocz ad peragendam Traditionem Sortium [illegible] in Bonis

Kanowo

Karwowo Knywanice Sitt Stis Citta Plocen Convict Ppnias
Pallegatt Summa cena cum provisione ac Processu p portionali
Caddit Dni Ff Burgrabij aut eorum Sr Ejus a Parte actorea ad
Bona Karwowo Knywanice Plocian Convicta Condemnandus adit
Sorter Ejus d J. andreas Karwowski Citti et Conventi proquam
in Predicta Summa una cum Provisione Marcis ac Processu Pro
portionaliter Tradere et dimittere Dno Remuneri officij sui
Incubitur. D S U.

Inter J. Stanislaum Karwowski actr per J. Paulum Zatorski Ff officiales
Cruc Plocen Citt per J. Petrum Agnoski Judm Civicum Stis actt Con
tra J. Mathiam Tarczewski Burgrabium Cruc in Posgrodzie pro
Justificatione Processus respectu Solutionis Summae Septingentos Viginti
Florenos Pol cum Provisione ac Pena huita Septem Marcar
Pol Decreti Dni Lawitzonis in Arresto die 19 Mensis Octobris
anno Elapso 1789 Inter Partes J. Stanislaum Karwowski actr
ab una et Predictum J. Tarczewski Partem ab altera p Stas Deju
dicata Summa ad Judm Edicti deinde non attenta J. Tarczewski
Burgr Cruc Posgrodzien Citti Contumacia Teneri Stem actr
Docere de Sufficienti Processu Perducto ibi in instanti Judm Con
uenit Et Equidem ad J. Stanislaum Karwowski Terminum ex Parte
sui Contra J. Tarczewski Citt pro Solutione Summae altedicte Se
ptingentos Viginti Florenos ex Inscripti Soni ad Judm Terre
Lauskoreny Districtus Prenen ad Bona Zerkowo Magna Edicti et
Coram actis Judicij sui hic in Stanibus instantis Citationis
Literas Datas Mensis Octobris die 23 Elapso 1789 per Mlum
Prouidum Mathiam Kalischerak Relatum Decretum Citatio
nis Summae Ipsatae una cum Provisione ac Lucta Septem
nis Summae Ipsatae una cum Provisione ac Lucta Septem
Marcar in Judicijs Pribis Lauskoreny in Arresto die 19 Mensis
Octobris anno Ibi Elapso 1789 Inter Partes actr ab una et Jun
Tarczewski Rem ab altera Sahimi nec non Condemnationem in Dupo
Satisfactionis Coram actis Cruc Plocen in Mansa die undecima Men
sis Januarij Anno Ibi respectu Solutionis Memoratae Summae
Septingentor Viginti Florenor Pol ex Parte J. Stanislai Karwowski
actr super Bona J. Tarczewski Citt obtenti et Publicati Mediat
et ac de Competentia Rerum Terris suo Prosequendi Prenz ad Bona
Zerkowo Magna Edicti et Coram actis Judicij in Radzig in Po
sitione actor die 16. Mensis Januarij anno Ibi per Mlum Ma=
thiam Kalischerak Recognitis pro Exportando Decreto Executo
nis Inter Partes Citt conuenit Latitergue de Sufficienti Processu de
cet Proinde Judm attentis Ipsius Probatis in hac reposita

Processu

Processu ad Traditionem certium Bonor. Zochowo Magna Jure
Obligat. P. Jarsenskie subicit ad Extenuationem PP. Josephum Lo-
sowskie Melchiorem Miczynski et Thomam Kowalewskie Burgra-
bios Cruc. Ploc. addit Quo PP. Burgrabij sive unus ex Eisq. Sortem
Bonor. Zochowo Magna ad Extenuationem in Edicta summa
Marcis ac toto processu ex munere officij sui ad requisitionem
Pcis acti Trad.at et dimittat quam Traditionem nemo sub
Penis juxta resonantia Legum audeat gerunatq. D.P.V.
Inter Infidelem Lucch Jakubowicz acti. pter PP. officiales Cruc.
Ploc. Citt. per P. Onuphrium Warzichowskie Judm Terrestrem pro
exportando Decto Executionis contra Pcem Citatum ad
Bona Koniczcino Editum Decidendo Terreni Pcem acti. docere
Pcis Citt. de obtento sufficienter Peremto Processu super Jure
Pcis Citta ipso in instanti Judm Constet Et quoniam Pars acti.
Terrestrem originalem die undecima Mensis Maij 1787 anno
ad Bona Koniczcino pertinentia Rmi Glem Providum Valentinum
Tricziecki de Unieck Recognit. tum Decretum in Judicio seu
in Consistorio die 22. Octobris Anno Elapso 1789 Inter acti. ab una
et PP. Koniczchie Pte ab altera latum Sohoronem quotar. et qui
dem per P. Martinum Kowalski Primo Triginta alterius Viginti
Duos Flor. Pol. in unum junct. Quotam Quinquaginta Duorum
Flor. Pol. Efficiens, Jam autem per Wasilium Koniczchi un-
decem Flor. Pol. pro Expotatis Ingrossatis delict. cum Penarum
primo Delicti Mixti alterius Simplicis in Subsidium prout
Tandem ad Quatuordecim Marcas Pol. ab Eisq. Citt. pro Re
acto demandatis Roborego supra de acto annotatt. Decti Con
demnationem Coram actis Cruc. Ploc. die undecima Mensis
Januarij anno Eiusdem Currenti Marcas ex Pcis acti contra Citt. Jure
victt. Respectu non Sohoronis Quotar. ac Marcar. facti Obtenti
et Publicat. reponit taliterq. de Eod. sufficienter ac Primo Perducto
Processu docet Proinde Judm Pcis acti Expetit pregui provideat
respondere et mox Diversis respondere mandat in Directa respon-
sione PP. Carolus Jurowski Melchior Miczynski et Thomas Ko-
walewski Burgrabij Cruc. Ploc. seu unus Eorum qui fuerint Sen
Dei potent. Et primam Pcis acti requisitionem Decretis Prae
exhibitionem Inventarii quot. Res mobiles Citt. Juridicitt. pro
prias presens obnoxias tradant et dimittant seu tradi et di
mittat quam Traditionem Nemo sub Penis Delinquentibus
ibus Sanctis Impugnare audeat D.P.V.

Inter Infid. Jakob

Inter Jspi dem Jahob Majorhie vice actt pltes JJ Officiales Cra
Stacq Citt per J Petrum Cymynski Judm Terrarum Stis actt
pro Exportanda Decreto Executionis Die 15 Mensis Januarij
Anno 1790 per Mlem Leonem Mierecki Providum de Racigz Jon
ha Stem Citt relatum et ad Bonakowiecino Edictum decidendo
Terrei Stem actt docere Stem Citt De Processu super Eadem suffi
cienter Obtento idq in instanti Judm Cancel et quorum ars Pars
actt originalem Terrarum die 15 Mensis Maij Anno Elapso 1789
et Coram actis Judicij hui in Racigz in Posituone actor Iniam Stacq
ad Bona Konieczno per MR J Providum Valentinum Jo Drejer Jpi
De Mierecki Edictt recognitt tum Decretum huc in Judicio hic insten
tibus die 22 Mensis Octobris Anno Elapso 1789 Inter se actt ab una et
J Martinum Konieczki Stis ab altera Lata Lustam Vigintj Duos
Thoros Post tum Penam Lustam Septem Marcas Post pro Re
actt adjudicans atq Condemnationem in Terrio Laki Jactionis
Scria Ufnien Coram actis Cra Stacq Die 11ma Mensis Januarij
Anno Prae 1790 Ratione non solutionis pmissarum Quotarum de Lustis
super Stis Citta obtent et Publicatt reponit Tabiterq Sufficienz
Convictionem Demonstrat Prout de attenta pmissa Convictione
Stis Citt tunc Terrio pro subsequuta Decreto Executionis ac Tradenq
Rebus Mobilibus Jnventarijs in pallegata ad judicatt Quota et
Marcis ac Processu Judm JJ Castrens Terrarum Jspi et Melchior rum Mi
cyprski Stwa Cra Stacq Executionem super Jnventarijs ac Rebus Mobi
libus Partis Citt Convictt Prompti pro portionaliter addict dei JJ Stis
rabij sive tenues ex Bona Stis actt Conducend Jnventaria aut Res
Mobiles Citt juxerilitt pmissa in dicta quota ac Marcis totaq et
Integra pcssu Stadant et dimittant seu tradat et dimittat
quam Traditionem Mobilium sub Penis de Impugnatoribus rarum
Impugnare audeat de Pto

Inter Mlem Marcellum Wespel Dapiferum Siemien Bonum Woduet towarzhie
Ordem actt per J. Antonium Swigtecki JJ Officiales Cra Stacq
Cadutatos per J. Petrum Cymynski Judm Terrarum per Antecessa
oretum Rejectionis Judicij sui Inter Stis subscriptt Consentiat mo
attentand Justificatione pcssus Intuitu Statutionis subditorum
de Summend de Ipis Decretis tum quoque Solutionis Marcarum Pi
mitus Decreto Stabili Jurisdictionis Woduttowo plato exposit Judicij
sui hic in Stonshio Die Quinta Mensis Februarij Anno Elapso
1789 Inter actt ab una et Mm. Petrum Bonkowski vexillifer
Racigziens et Comissarium Curiae Kalischen Stis Stacq
actrices ab altera Latt demandate Contra J Mlm. Franc
Suum Patronum Pollatorem Zawichoscen et Petrum vexillifer
Racigziens et Commissarium Curiae Pethuien Stis Stacq Ti
bistrum Bonkowskie Bonor oppidi Racigz Zychowo ad Jnscripta

Stacq

Ploez Spectans Tenutarios Possessores Edicti Decidendo non attenta
Contumacia Eorum JMM Bonhowskich Juner Stem Actt Docere
de Sufficienti Conducto Processu ijs in instanti et quoniam Jos
M. Wessel Terram pro Judicijs Prez pro Satisfactione Decreti
Condti in Bonis Hoductorum prolat ex Stie Actt contra Jos Pe-
trum Bonhowski rectificatorie post subsecutt Ejus JMM Bon
howskii Parentis fata Edict per Illum Thomam Dyrda Scram
Actus Judicij sui in Raciąż Die Quarta Mensis Octobris Ao 1788
relatum tum Decretum Judicij sui in Plonsko Die Quinta
Mensis Februarij Anno Elapso 1789 Inter Dnum Actt Abunae
JMM. Petrum Bonhowskii Stie ab altera Latum Satisfactionem
Decreto Condti in Fundo Bonor Hoductorum Die septima Mar
tis Junij Anno 1788 Inter Dom JMM. Wessel et Bonhowskii
Stam in punto Adactionis subditor ad Solutionem Vadij Ca-
pitanealis Simplicis tum ad subeundam Penam Pecun Stam
injungens necnon Condemnationem in Dnis Satisfactionis Co-
ram Actis Cruz Plocz Die 16ta Mensis Martij Anno Ela
pso 1789 ex Stie Ejusd M. Wessel super Stam ad JMM. Petr Bonho
wskii Rationem non Satisfactionis Decreto Judicij sui in Punctis
non stabilitionis subditor ad subeundam Penam Personalem
ac Eorum ad Solutionem Vadij Capitanealis Simplicis non
Adactionis nec non Ratione Solutionis Penae Quadruplicis Rea
rum Mercatus Pol ab Eod JMM Bonhowskii proventus De
creto Judicij sui Adjudicati obtentis et Publicati requirit Sali
tog de Sufficienti Processu per Dictum Dominum Decerni
tur Decretum Executionis ad Bona Oppidi Raciąż tive Ejus
dem Attinentia Tychowo Juncitos ad Extenuationem in Marcis
tem subeundam Penam super subditis Dnis Specificatis
prius Stam si opus fuerit adhibendo Brachio Militari ad Stis
dictionem ad quam peragendam Executionem ad Instantiam Dd Mel
chior Wiergyński Josephus Lubowski Burgrabij Cruz Plocz
dem unus Eos quos Facilius Fondus potuerit ad primam Satis
Actt requisitionem Dnus prez exhibitionem Bona Citt Juxta
prima ad Extenuationem Stie Actt in Marcis ac Penis supra sub
Dictis Dnis Specificatis to tog ac Integro Processu Radant et
Committant Secundat ad Omnia Stat quam Traditionem Nemo
dab Pereis Legibus Stis Dnis Impugnatoribus Sancitis Impu
gnare audeat D B V
Inter Dd Antonium Szchocki Franciscum Kwiecki et Joan
nem Borowska Conjges Actt per Eundem J. Szchocki Jus et
Eorum Dd Kwiecki Conjuges nunc pter Dd Officiales Cruz Plocz

Actt per Dnus

Citto per[?] oniptum Barcikowski Judm Terrum Ste actt
po Exportando Decm Executionis contra Steum Citt et Ill[?]
Steez Lucem ad Judm substitutum Daidendo Terr Steum Citt
Docere Steum Cittam de Processu sufficienter obtento id q in instanti
Judm Censet Quoniam Pars actr Originalem Terrum die Decima
octava Mensis Maij ao 1789 in Racziaz in Poztrone actorum
Judm Judicij przem contra Ill Joannem Klemiewski et Rosali
am de Zuzyki Judicem Congres per Mtem Prowdum Michaelem
Jagiello Authum et Juratum respectu violenti relatum ad
Pena Tyorbi Exportatum hinc Decretum Judicij sui Die 10 Mensis
Junij Anno 80 Inter Cos actr abuna Et Cittor Ste ad actr
Supraseros Ill Klemiewski Conges Cittos Ste ad altera Platum
Panas et quidem Ill Antonio Jacobi Panam Simplicem Ducatum
Decem Marcar Bold Jam autem Ill Francisco Woiciechi et Exe Jrae
Crowska Congibus Penam Duplicem Ducatorum decem Marcar
Bold Adjudicans et Sepionem Turneam per Tres Dies Citti Soplen
Demandans atq Condemnationem in Termo Satisfactionis in Egressu
de Termi Die 10. Mensis Julij Coram actis Cruz Steum Eodem
Anno Civia Macionem ex Ste Stis actt super Citti Jurisdictionis Ra
tione non Sepionis Turnis Monsolutionis Marcar obtentam
et Publicata reponit Taliter sufficienter obtentum esse super Ste
Citta Processum Demonstrat quibus attentis tam Termo Originali
ad Bona Woiciecino Sdto quam Decto Judicij sui supra de actu
Exarato ac Condemnatione virtute Ejusdm Decti subsecuta pro Ser
agend a Traditione Bonor Steuane Conrid Judm Ill Josephum
Lopienski Thomasko walewski Melchiorem Ulliczynski Burgra
bios Cruz Steum addit Qui Ill Burgrabij sive Ulani ex Eisdem
J. Burgrabius ex Ste actorea ad Bona Agnis Sepionis Ill Klemiewich
Jurisdictionis subjecta conducendus addit ad Jstemationem pfatar
Marcar et in Specie ac Respectu non Sepionis Turnis Nonsolutionis
fundos in Eisdm Bonis Citto ad Ill Klemiewskie Citto Spectantes
proportionaliter Tradat et Parti actorea Instantiance dimittat
Decreti Presentis vigore.

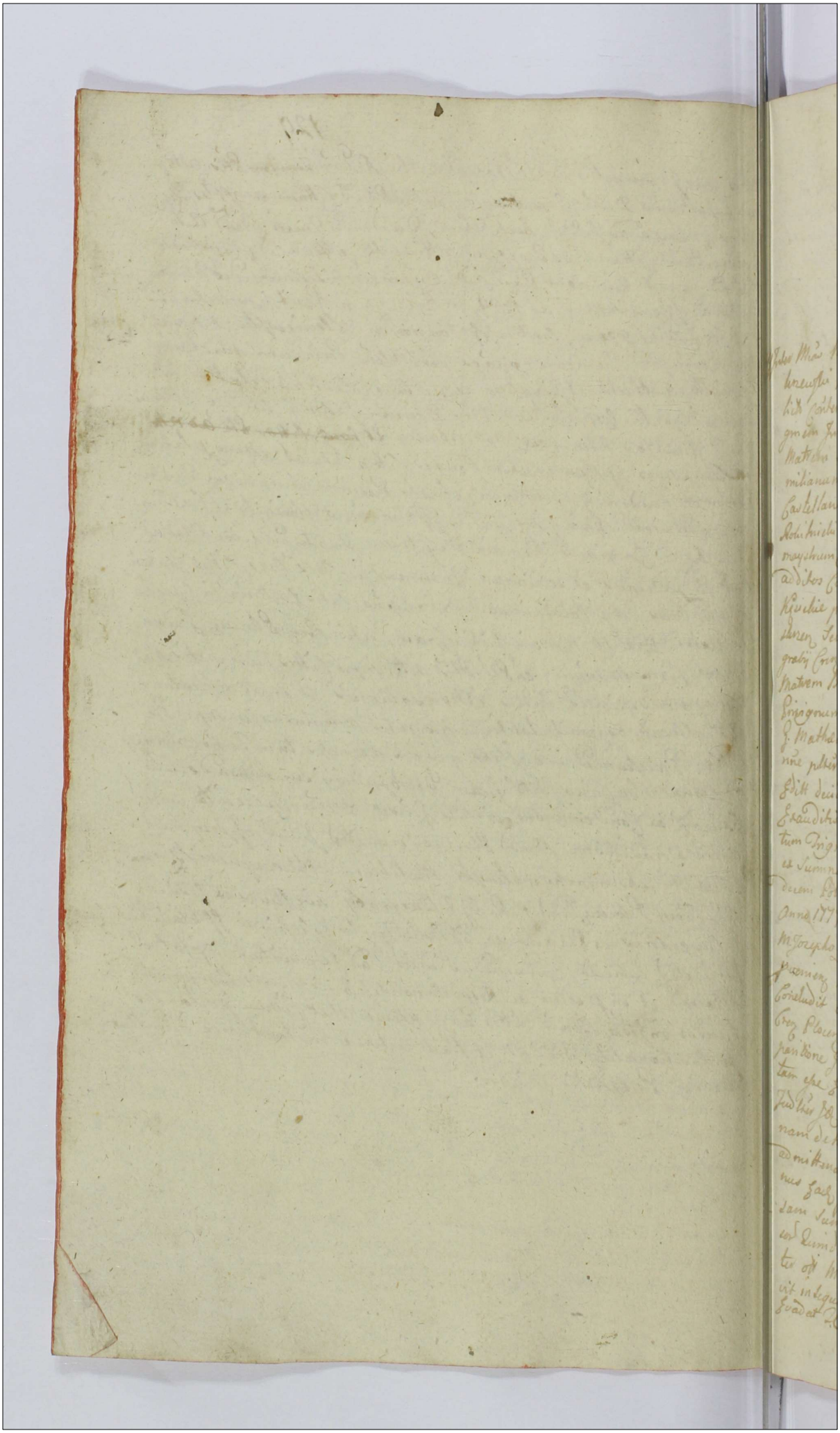

Actum in Plocko in Terminis Communibus Terrestribus Ploceñ Districtuum Plocensis simul et Rilseñ una cum Continuatione antecessorum Causar Feria Tertia post Festum Sancti Michaelis Archangeli proxima scilicet Die 5ta Mensis Octobris Anno Dñi 1790 Celebratis.

24 Inter Mrās Mariannam de Kzieciborskie olim M. Josephi Jakubowski Pouillatoris Siepnen et Judicis Civ. Ploceñ Relictā Conthem viduam Matrem et Victoriam Jakubowskiam Virginem Innupto Filiam actr per Gaud. M. Jakubowskiam Matrem suam et filiam suam nōe pleriq; Illres Mros Maximilianum Brunonem in Moykowy Comitem Sieradiæ Castellanum Ploceñ Ordinum Polonor Equitem et Josephum Adalbertum Linkum Ploceñ Exercitus Nationalis Rothmaystrum Ejusq; Mām Jakubowskiam Pouillatorissam Siepnen ad dictos Curatores pro Thomam Antonium Gl. Annam de Kzieciborskie primi olim M. Petri Jakubowski Vexilliferi Lowicen Secundi ad presens vero G. Mathei Lisowski Burgrabij Civ. Ploceñ Conthem seu utrorq; Congressum licitum et Matrem Bartholomeum et Jozephatam filium et filiam Livignum et Privignam Jakubowskie Citt per Judicem G. Mattheum Lisowski suo et Conthis ac privignorum suorum nōe pleriq; Judicē Civem Ptis actr Citra suum ad Judicium Edictt decidendā Controversijs Causarum Ptium Judicialium Exauditis Licet quia Pars actr pro Solutione Summae Centum Triginta quinque Florenorum Polonicalium et Summa Majori Ducentorum viginti Florenorum Polonicalium decem Polt scripto Manuali Die octava Mensis Februarij Anno 1777 in Rubrica datuato per G. Lisowska Citt olim M. Josepho Jakubowski Pouillatori Siepnen Solvi Assecurato Pueniens Ptem Citt convenit et Solutionem Ejusq; Summae Concludit cuntamen Pars Citta Mandatum Coram actis Civ. Ploceñ Die Tertia Mensis Maij anno p.m. in Citi Comparitione G. Lisowski suo et Conthis suae nōe factam Exolutam esse Causa Summam olim Mro Jakubowski obiit et Judicem Jd. G. Lisowski ad Evasionem Juratoriam Jus. Cujus Annam de Kzieciborskie Conthem suam uti superviventem admittendā infert qua propter Judex Statuit Quatenus Jacta G. Anna de Kzieciborskie Lisowska prout per missam Summam Centum Triginta Quinque Florenorum Polonicalium decem Polt pro Cujus Solutione Convenitur totaliter olim M. Josepho Jakubowski Pouillatori Siepnen Exolvit in Seguen Judicio et suo et Cadentia in Rilseñ Celebrando Evadat &c

25. Inter G. Mathiam Kurowski actt pter G. Nicolaum Strupczewski et Stanislaum Chylenski tum Mem Dni Gnalem Provisorem Judicum Jozwiale de Lysakowo authum et Juratt actt per Dnum G. Mathiam Kurowski G. Franciscum Obrębski et agnethem de Kolczynskie Judicem Cong. ex tum Joannem Malanowski Citta per Dnum G. Franciscum Obrębski suu Contris ac G. Malanowski nme pter Judm diudendo Cionem Ptis actt ac ptes Judm Pti Citta Editam Controversijs Ptium earundem Exauditis Quoniam Causa plane facti sine Inquisitio nibus decidi nequit Provide Judm hac in Causa Dilationem Inquisitionis Pti utrig ad Contenta Literarum Ptis actt et Macrum Ptium utrag pro sequenda Cadentia Judicior Suor ex alternata in Bilstho celebranda dat et Condidit &c.

26. Inter GG Valentinum Parenten et Matthiam filium Potrowskie actt per G. Mathiam Potrowski suu et Parentis sui nme pter GG. Mathiam Parentem et Paulum filium Kurowskie ac Magdalenam de Miedzychie Dnas G. Pauli Kurowski Conthem Citt per Dnum G. Mathiam Kurowski suu et supras actt Citta nme pter Judm Cionem Ptis actt Partis citte suum ac Judm Editam decidendo Controversijs Judicialibus Exauditis Quoniam Causa Rationis attentatae violentiarum suo in Judicijs praevertitur Inde necessariam esse Inquisitionem in sequenda Judicior Suor in Bilstho celebrand per Utramg Ptem ad Contenta Literarum Ptis actt Cadentia Edicenda Censet &c.

27. Inter GG Martinum Szczepski et Victoriam de Zakrzewskie Juniorem Conges actt et Citt per Manitum suu et Contris suae nomine pter G. Mathiam Szczepski Citt et Acta pter Judicium Diudendo Cionis Ptium sibi alterutrum ad Exsens Judm Editas Controversijs Earundem Ptium Exauditis Dilationem ulteriorem Condescensio ad Fundum Bonor Zakrzewskie et Hilarynho Inter Ptes modernas assignata ob subsecuta Fata ott G. Jacobi Zakrzewski suum non ett Sufficientem Proinde necessariam esse Iteratam Cognitionem ad Fundum Bonorum Zakrzewskie et alios ad Eo pertinen Judicij sui cant GG Camerarios Ptium Ptem in et pro Feria Secunda post Diem Jubilate in anno futuro 1777 Judicanti Condendor advenit Quod Judm sive Officium Camerariale Quidve absentia non obstante mutuo Ptium dumpti Condescensurum cum Transferenda Juris dictione de Bonis ad Bona Acta omnia repositionem Documentorum suo in Judicio per Utramg Ptem Communicato Cautelio si quae conquirere possint demandabit quibus repositis de quantitate Sortium ott G. Mathiae Zakrzewski heredit-

ultra Sortes Kurlovianas resolutas inquiret Investigabit Inquisitiones expediet Juxta si necessitas postulaverit excipiet et Easq Sortes cui et a quo competierint et in quanto debeatur Emittendas declarabit Calculum si juste provenerint Exercipiet quibus peractis liquidatis q oneribus Massam Substantia Ol. q. Matthiae Zakrzewski constituet ex qua constituta Massa Substantiae mundae Dotem competentem pro Re q. Ignessi assignabit et solvonen Ejusq Dotis injung et Processum ac Dubia quaevis resolvet Decretum anteinus Intoto Exequetur Causamq p[ar]es ad Contenta Tenoris Ptium pro Justo et Equo finaliter mihi intactum et Irresolutum relinquit decidet dijudicabit et Modo valitur Cujus Judicii aut officij Cameralibus Decisionibus Ptes parere et Judicatum Patt Debebunt ac tenebuntur idq sub Poena Praesidis Illo in Tertio Condicti super Pte Contravenient Publicandq Luita Poena septem Marcar Patt Ptis per Ptem Compensanda Judicio suo totiesq ab utraq Pte solvenda pro quo Condicto Tertio Ptes quos voluerint et negotium poposcerit adeuntandi sub Rigore quo supra Comparere tenebuntur D.S.C.

29 Inter G. Martinum Kanowski Dnum actt et Citt pltem tum Lucas Thomam et Albertum de Nowie Kuien Subditos actt et Citos perjunctq G. Kanowski Dnum G. Ambrosium Kostkowski Citt et actt pltem Judex Citones Ptium utriusq rerum ad Judm Editas decidendo Controversijs Partiumq Ptium Judicis Exauditis Quoniam Causa facti rerum ad Judm devenit pronde Dater Dilatis Inquisitionis in et pro sequen Judicio Decretum Sententia in Rissko Celebrandq Edicendq &c.

30 Inter G. Ludovicum Kisielski actt et Citt pltem GG Thomam Szczepkowski et Dominicum de Kostkowice Jurisconsultos actt et Citt et Judicemq tum ad annum Suthowski Citt et actt per se et G. ad annum Suthowski suo et GG Szczepkowskich nomine pltem Judex Citones Partium rerum ad Judm Editas decidendq Controversijs Partium Judicis Exauditis Statuit Quatenus Ptes Decreto Judicij sui injuncto Communicationis hic in Ptocho Die Vigesima Mensis Maij anno 1789 Inter modernas Partes Actt satisfaciant idq in instanti et quoniam Pars actt videlicet G. Kisielski pro Summario per se Conscripto Documenta sua Ptis Citto Communicavit super q realem Comparationem Justum Comparale G. Ludovicus Kisielski expetivit Quo attento satisfecisse Juneq G. Kisielski advocavit Jamvero GG. Szczepkowscy et Suthowski in sequen Cadentia in Rissko Celebrandq juxta sui offerentiam Comparere et Ptis Communicare tenebuntur &c.

31. Inter GG. Stephanum Bartholomaeum et Cunegundim Virginem Innu-
ptam Fratres et sororem Inter se Germanos Pszczynskie actt per
Eundem G. Bartholomaeum Pszczynski suo et Fratris ac sororis
suorum nne pltr GG. Joannem Parentem Nicolaum Constantinum
Franciscum Eusebium Stephanum Felicem Rosalium G. Sigi-
smundi Lisicki Contem ac Ejus Maritum Filios et filiam
Ciothowskie Citt per G. Nicolaum Ciothowski suo et Fratrum
ac sororis suorum nne pltr Judm Terminum per Anterius Decre-
tum Judicij sui Conservatt decidendo Statuit Quatenus
Eadem Ptes Decro Eiusdem hic in Płocko Die 19 Mensis Janua-
rij anno prsenti Inter modernas Ptes plato satisfaciant
Documenta per Summaria Conscribendae sibi ab invicem
Communicent idq in instanti et quoniam in satisfactio-
nem Sententiae Judicij sui G. Bartholomaeus Pszczynski
suo et GG. Fratris ac sororis suorum nne Documenta sua per
summarium Conscriptt Specificatt Communicavit superq
Realem Communicaonem Justum Corporale suo et Fratris
ac sororis suorum nne Explevit Pars vero Citta Insequens
Cadentia Documenta sua Comportare et Pti actt Com-
municare offert Qua propter Ptem actt satisfecisse Ju-
dicium adinvenit jam vero Ptem Citt juxta Sui offeren-
tiam in sequens Judiciorum Suorum Cadentia in Bilsko Cele-
brandae ad Satisfactionem Stringit Etc.

32. Inter GG. Thomam Chybowski et Josepham de Bojanowskie Invi-
cem Conges actt per Maritum suo et Contis suae nne pltr
G. Franciscum Jaroszewski Citt pltr Judm Cionem Partis
actt Pti Citt suum ad Judm Editum decidendae Controversijs
Earundem Ptium Judicetis Exauditis Quoniam Causa prsens
Inveterata Proinde Insistendo Legi Necessariam esse Commu-
nicationem Documentorum ad Causam prsens Spectans in Ex
pro sequens Judiciorum suorum Cadentia in Bilsko Celebrandae per
utramq Ptem subsequendae Judm Censet Etc.

33. Inter GG. Bogumilam ott G. Joannis Gozdiliowski Relictt Contem-
viduam Evam G. Andreae Obrębski et Catharinam G. Josephi
Winnicki Contes sorores Inter se Germanas Bilenskie se potius
utrosq Conges actt per GG. Andream Obrębski et Josephum
Winnicki suis Contum ac Supracriptt actt nnib. pltr Gm
Mathiam Cybulski Citt pltr Judm Decidendo Terminum
Ptis actoreae Parti Citte ad prsens Judm Editum Contro-
versijs Ptium Earundem Exauditis Quoniam Causa praesens
Inveterata suo in Judicio vertitur proinde Judm hac in Causa
Dilaonem Communicaonis Documentorum cum Causam prae-
sentem Spectans Parti utriq pro sequens Judiciorum suo-
rum Cadentia Ex alternata in Bilsko Celebranda
Dat et Concedit Termino Conservato.

Actum in Płocko Fra 4ta

Actum in Ptoczko in Terris communibus
Tribus Ploczq Districtuum Ploczq Lucnol
et Pilsensis una cum Contiguatis ne Cateri
eorum Causas Pena 4ta post Festum San=
ti Francisci Confessoris proxima subsequi
Die 6ta Mensis 8bris Ao 1790 celebralis.

34. Inter Gg. Joannem Parentem d Joseph um filium Minorennem
Malowaszkie actt per Parentem suo et filij sui nunc pter
Mrs Jacobum Suchorski Capitaneum Premisliens et Fran
ciscam de Tarnowskie Primi oth M. Dionisij Praecipe=
wskie Comitalem Zawskrzen Secundi ad presens voti In=
ciem Congressi Parentem ad altivum et matrem tumtam
ejusdem Albertum Casimirum et Ludovicum filios=
Prorogruq Praecipewskie Comitt per suum M. Suchorski
suos Comitis ac Prorogros suos nunc pter Judm Loci
vendo Remissionem ab officio Circ Ploczq suum ad=
Judm factam Controvercijs Partium Causam Examinki
Judm Insistendo Interesse Nuptiali Inter M. Franciscam
de Tarnowskie oth M. Dionisij Praecipewskii Comitalem
Zawskrzen Comitem Relictt viduam Matrem ab una
et M. Joannem Malowaszkie Ctm ab altera in Bonis Ra
dikli magna die 12. Mensis Maij anno proxime La
pso 1788. Confecta et Conscripta manibus et Contrahen
tium et aliorum subscripta Dotem assignatam in Sum
ma Duodecim Millium Florenorum Pol ad rationem Dotis
protunc de Bonis Paternis et Maternis M. Helenae Prae
cipewskae Comitalis Zawskrzen Filiae M. quae Joannis
Malowaszkie Comitis Judicijalis Judm Sententiat Qua
tenus M. Jacobus Suchorski Capitaneus Premisliens E
M. Franciscae de Tarnowskie Praecipewskae Consortes
ut Maritus Mrs Francisci Alberti Casimiri et Ludovici
Praecipewskich respective Matris Filiorum ad obtinen
dum Parens Emancipando Libertatem Bonorum Consortialium
acquirendi Jura in Bonis primeri Mariti Nempe Ipsius Mri
Praecipewskii servienti, sive Bona Paterna Praecipewiana Summam
Ipsi dictam Dotalem Duodecim Millium Florenorum Pol adra
tionaliter Interesse Nuptiali assignatt una cum provisione
ab actu Interesse Nuptialis Debita per quinque Centum
Computanda in et pro Vigilia Festi Nativitatis Sancti
Joannis Baptistae in anno futuro 1791 Ipsi dicti Comitalis
Circ Ploczq sub Pena Bonis in Casu Contraventionis Circa
Matrim faciendi Publicandi Pena Summae originalis ut
Mulieribus in Bonis Mundis et Literis providenda Locatione

in Rem persolvendi recognoscendi & transactionem solvat et realiter numerat Lustr Pœna Septem Marcar Pol Parti in Termo supradicto et sub rigore Jur Judicio suototies praxi Juris solvenda Jr sub latis nem vero Condemnationis die 22. Mensis Februarij in officio Cassen Stor anno 1790 supr Ste Cilla ex Instantia actr hac in Causa obtentr Pœnam Duplicari quatuor decem Marcar Pol Parti actora in Termo quo supra et sub simili rigore Judicio vas- per Medium Jakuba Marian Jhic sub tenore ex Regesto Donationum Extendendi solvat Mariam de Jarembii eius filia Jubrigata Nuptialis per Stum Cillam factam Judm Cassat- Mon vero Suthorsthie Dapiferos Franciscum Longes Cillos a Pœnis pro Causata Remissione a Judm Partes facta- Parte actr non urgente Judm liberos Mittit D P Vigore

33 Jster G. Jacobum Kielewski actr Pillen G. adamum Biallozborskie Cilt pro G. adriamum Biallozborskie Fratrem Germanum Dilatõe majoris pro Commissione Thesauri Regni varsaviæ agitata pro Comparendum a Ste Cilla affectata ubi Jr sua Personalitatem non requirenti amputata Pœnæ Com- parendi A G. adamo Biallozborskie sufficientem Jm- nibere Compartionem et quoniam non Jnvenibit primo et up Eod G. adamo Biallozborskie Cilto dispatu mone Consolationis Summa septingentos Quinquaginta quatuor Florenos Polon- post Steile Caput ad G. Lara de Kielewskie architectorem Coronæ actr Germanum Jure suo exprivo devoluta Compensio ne proveniens permittitur Condemnari ad quam Subtrahendam Editus Ministerialis Judicialis Publicatt

38 Jster GG Andream Sarzeckie et Mariannam de Grelowicze Conges actr et Cillos tung Joannem Karworskie actr per suum G. Sarzec- ckie suos Coritis suos ac G. Karworskie nunc pltes GG Josephum et Cathrinam de Kolczynskie Judicem Conges et Illum adm Dum Rudnum Thomam Prepositum Czerniborien Stephen skie Dnos tum Leos Josephum et Ursowski Ejus q nunc temfa- cium Parentem Blasium filium Nicolaum et Salomeam Con- ges nec non Matthiam adamiak Subditos Cillos et actr per- suum G. Josephum Stephanowski suo et Coritis suorum ac Sub- ditor suor nunc pltes G. Antonium Sarzeckie Dnum atque Famatt Mariannam Anicillam et Leum Michaelem Stanculum Cillos per G. Andream Sarzeckie Judm Citatõnes Partium utrarumq; ad Judm Citas decidendo Quo- niam Causa a Deus Judi Jnceptata cum Causa ch iam fac- Mixta sua in Judicio promovetur in qua Communicato Documentor nec dum percepit sine qua Subsequens Causa Juris dispudicari Nequit proinde Suspensa resolutione totius Negotij Necessario Communicationem Documentor ad Causam pres Necessarior in et pro quem Judicio Sen- tentia in Bilibus Celebrandi per Utramq; Partem Subsequens Judm Consuet Termo Conservato.

41 Inter M. Hiacinthum Pred pestki Camerarium Trem. Plocen. actr
pltr G. Valentinum Strzeszewski Burgr Crac. Plocz. Ctt pltr
Judex Terre Anno ad invento Ptibus Causam prosequi Jubet
in prosecutione ne Judex Cognem Pte actr Ctra reum ad
Judm Edictam decidens Contra veritatem Ptium Juridicis Grandibus
decoriam cessa prius respectu pretensionum Fundi ex tem
ta Honor Lysalowo Salutary sui in Judicio promovet ut hus
sine Condne Deindi Negnit pinde Nec pasiam spe Condnem
Judicij sui aut GG Camerariorum Ptium Plocz ad Fundum=
Honor Lysalowo Capta to Tempore advenit duo Judicium
sive officium Camerariale sive unus M. Judex aut G. Came=
rarius Mutuo Ptium Sumptu Condiendus Condescenu
res de Pretensionibus duorus vis ex tenuta Honor Lysalowo
Salutan Inquiret Investigabit Inquisitionem exped iet Justa
exequiet Bonificationem quid cui et aque si venerit Demanda
bit Terminos figet Rigores annectat Pcess in omnibus et
singulis Gestionibus, prout in tactum id Presolutum
relinquendo pro justo et Equo decidet disjudicabit ac mode
rabitur Cujus Judicij aut officij Camerariali Decisioni=
Ptes parere et Judicatum Pati debebunt ac tenebuntur=
Idq sub Pena Banni super Pte Contravenien Et Nomine
Condnis Publicane Decta Pena Septem Marcar Pole Pati=
per Ptem Compensanda Judicio suo per Medium per Uram
que Pten in instanti prasi Juris Communis Solvend Pro
quo Condnis Termino Ptes se ac quos voluerint Negotiumque
Causa prem, proposuerit Audiendi audiendi tamq vero sub Rigo
re quo supra Comparere et Judicatum Pati tenebuntur Dat.

50 Inter GG. Petrum et Joannem Cieszewskie Fratres Inter se Germanos=
actr pro GG. Petrum Cieszewski Patrem Matre Majorem suo et fra
tris sui nunc pltr G. Catharinam de Swiezchowskie olim G. Adami
Swyaiechowski Relictam Contem Vindicia actionem et Judicium
per G. Josephum Lopuszki Procuratorem Plantum GG. Mariannam=
G. Felicis Kolankowski Catharinam G. Michaelis Kowalewski
Agnetem G. Thome Kathuszki Coutes Sorores Inter se Germa
nas Vtro rumque ac Eorum Maritos Ctros per G. Felicem Kolanku
wski suum et Procuratorem Ctor nunc pltr G. Adalbertum Rzepo
tarski Ctr put G. Balthasarum Rzepotarski Filium Judicium
Terminum per Decretum Rejectionis Judicij sui Conservatum
quam acta ones GG. Cieszewskich et Catharine de Swiezcho=
wskie olim G. Adami Swyaiechowski Relicte Coutis Vidue=
Contra GG. Mariannam G. Felicis Kolankowski Catharinam=
G. Michaelis Kowalewski Agnetem G. Thome Kathoszki
Vtrumque pro Judicata vera Summa ac Judm Edictas

Decidens

Deinde do Controversijs Etiam Gradibus quam quidam Judicis eius
ex communicatis Documentis, et per Ptes Comparentes eis in
Judicio repositis Deducitur ad Gg. Joannem Smienem Cathari
nam Nis andreæ Remi pawski Conthem Cierzewskie Sortis
um in Bonis wmienino Lubbi antecessoris heredes Defuncte
Quietatione in Co Plocen Sabbatho post Festum circumcisio
nis Gli Mariæ ad Dñi 1792. per Gg. Laurentium Wtorcew
skie et Mariannam Itidem de Wtorcewskie Nis Joannis
Prudentis Conthem in Remi q dictor P. heredem recognitis
de Summis binis prima Ducentor Flor. Pol. altera
quinquaginta Itidem Flor. Pol. ac quietatione hocque Satisfi=
cationem Wtorcewianæ alte dictor Gg. Cierzewskie q fatas
Sortes in Bonis wmienino Lubbi sitas sub actu Insi se
cunde post Festum Matthiæ Sancti Joannis Baptæ ad 1791=
in Prætorio Civitatis Sæ Rgæ Matthæi Sacanthibus ad meam
actis Civ Plocen. Jacobo Rychartski abresignatæ et ab
Eis dem Gg. Rychartskie ad Gg. Woyciechowskie Jure hereditario
Deventam esse Gg. vero de Swierzchowskie Catharinam
ob Gi Damii Woyciechowski Conthem Relictam viduam
modernam actricem mediante Contractu resignationis
Gi Alberti Krepotarski Die Decima septima Mensis Junij
anno 1788 in Bonis Probostkowice Conthen et actis Castri
Plocen Die 18. Mensis Ejusdem per ultra vg. Ptes robo ratorum
et Donatione ac quietationis de Prætio sub uno Dato ac
Roboratione eis et Coram Eisdem actis Civ Plocen in Personam
Eius dem Gi ad Alberti Krepotarski subscriptis pro Summa
Mille Quadringentor Quinquaginta Flor. quemlibet
Flor. Triginta Sex Groschis Numerando abresignatæ Levatæ
Summa Mille quinquaginta Flor. Similis Currentis
monetæ per Junis dictam Summam quadringentorum
Flor. pro Fundo omnis Wtorcewianæ jam Satisfiatt Circa Juris
quesitorem Gi Krepotarski reliquisse cum vero Supra script.
Omnes Wtorcewianum obloquente Supra de actu authæ quieta=
tione per Gg Cierzewskie Sortes abresignatæ antecessor heredes
Exhibitam esse probatas proinde et Judex statuit Quatenus
Gi Albertus Krepotarski Sortes in Bonis Wmienino Lubbi
q suntaneus heres Juris dictæ suæ Gi Catharinæ de Swier=
chowskie Woyciechowskiej modernæ actrici Summam Qua
dringentor Flor ex prætio p veniens quemlibet Flor Triginta
Sex Groschis Numerando una cum provisione ab actu Contra
ctus Resignationis per quinque Annorum Computanda a Jn=
et pro Vigilia Festi Natalis Sancti Joannis Baptæ in anno
ruturo 1791 Judicanti previa Recognoscenda Quietatione eius
dem Bonis in casu Contravention is Circa Mfrum faciend

Actiand

Publicanis Solvat et realiter Enumerat Dicta Pœna Septem =
marcar Pol Pathi in Anno Solutioni Ofizo et sub Rigore Ord
Judicii suo totide praxi Quid Solvere Recusaverunt Motæ
Litis in aquietato Negotio per Successores Wotoszewianos Contra
Jj Cc Rzewuskie Wojciechowska de autoritate Forum Ord
Successores Wotoszewianos Judicium Quibiles Sententiat in jun=
gendo Quatenus supradicti Cittis Wolanskowicy Nowakowicy
et Sathowicy Conjges Pœnam Duplicatam quatuorecim
Marcar Pol et quid J. Wojciechowska Pœnam quadrupli
cem Jj Cc Rzewskim Pœnam Simplicem Quatuordecim
Marcar Pol pro Fisco Supradicto et sub Rigore Ord Judicii
suo Earum Marcar per Mediam sub secundo Rigore Re
gestro Pœnalium extendendo Illis Solvandi prosequm
ex vi Evictionis super Jj Rychalskie in aquietato Nego
tio Obtentum Judicium sine prouis Capiat Dñs Vigore

52. Inter Mros Jacobum Sulherski Dapiferum Premisliens et Bran
gyam de Jarocewskie primi ob M. Dionisij Przepiorskiego Po
cillatoris Zawichostens Secundi ad præsens voti Judicem Conjges
Parentes vitricum et Matrem Rem Franciscum Albertum
Caminium Ludgiciam Theodoram Mariannam Virgi
nes Junctas in primo Thoro procreatos filios et filias =
Prinignos et Prinignas Præcipuosque acta res fuisse Illis
Duchorskis Maritum et vitricum suo Contra ac Prinignos
et Prinignas Suos Impetitos et quoniam Jj Vladislaus Jo=
annes Onuphrius et Benedictus tum Felicita et Thecla
Virgines Junctæ Patres et Proles Inter se Germani Pre
dictorum ob J. Francisci Præcipuosque filij et filias Cittis Pey
in Termino disparandi et de Condemnare petierunt p'me
dictos Cittis dispares ratione satisfactionis Debitæ =
sionibus Decernendo Pœnalitatis pro Contravenitione
Ejusdem restitutionis Summas ac alias Circumstantias
Mros Comprehensas p'mittitur Quidem ac quam
Publicanus ad dictum Mros Judicis Publicavit Mros

Ex Regestro Mroso

1. Inter JJM. Joannem Rozciszewskii Vexillitorem Sieprey et ex
Pœna Pleven ad Comitia Gralia Varsavia agitata Electum
Nuntium acto per J. Paulum Sulkowski Succonum Plenipo
M. Salomeam de Jaroszewskie ultimi Nuptus ob M. Alexan=
dri Narcewski Venatoris Livens Relicti Contem viduam Sa
pro J. Josephum Sobieski Succonum Plenipo ex de vacantes Jus
ni dictarum tam Terris quam Cracovien habita Ja
tione Etiam propinquitatis loci Pro Causæ huius Competenti

admoto Judicio Bibus præcedere mandat Movit M. Karczewska Cita
ad Judicia Tribunalia Rui Petitorium non admissa in præce-
do Controversijs Petium Grauditio duxriam JM. Joannes Juno
na Rosciszewski Vexillifer Sieprcen et ex Pto Plocen ad Co-
mitia Varsavien ac presens agitata Electus Nuntius Mo-
dernus actor tam ex vi Contractus Resignatorij Inter M. Theo
philum Zetterwski Subdapiferum Lauristanen ab una et Jum
JM. Rosciszewski Pte ab altera Juris et Confecti actis Cur Var
savien die 15ta Mensis Junij anno Currenti per literas Pris
Roborati ad acta d Curiæ vigesimo die 18 Mensis et anni
Eorundem indo Oblata porecti quam Primum et Resignatarij
coram Judice actis Curiæ Varsavien Citra supradicti Roborationis
Contractus per huncce M. Theophilum Zetterwski ott M. Joan
nis Laschi Judicij Mis vigesimo die Bonor Ciesle
hæredis Sororium Germanum et Naturalem Successorem
in Rem Dicti JM. Rosciszewski superstitem Bona fide
Recognitum tum ex vi Mandati Cuius pretensi M. Theo
philum Zetterwski JM. Rosciszewski Juris datorem Die
decima Mensis Augusti Anno 1774. alterius pretensi Man
datarij JM. Rosciszewski die 15 Mensis Septembris
ultimo prorogati Curiæ Regiæ de Capitaneatu Juris adi
talitij ac ex Re commissi abuens Dictam M. Salomeam
Karczewska Citt Juris sui ad Judicium presens Convenit Pe
tendo Compelari Actoratu Ejus et JM. Rosciszewski ad in-
vectio Pti Citti respondere mandat Movit M. Karczewska
Citta ad Judicia Tribunalia Rui Petitorium non admissa
Et quoniam Comparens M. Salomea de Jasiszewskie
Karczewska post subsecutas resolutiones Temerarie recedit
et Juris M. Principalis sum Condemnare permittit-
Inde supersedit M. Karczewska in huius Capitaneatus
Juris ad vitalitij Inter ott M. Joannem Laschi Judicium
Terr vigesimo die et Juris Citt. subsecuti Restitutionis
Bonor Ciesle una cum Bonificatione Fructuum Pretensionum
Extraditionis Inventarior Clenodior ac aliar Pretensio
nium Juris Comprehensar permittitur Condemnatio ad
quam Publicanda ad dictus Mis Publicavit Mis

2. Inter Mos Adamum Ciec Palatinum Plocen Parentem Dionisium
et Josephum filios Chamskie Citt per Parentem suum et
filios suos nunc pttes Mos Jacobum Suchodolski Capitaneum
Premisliens et Franciscum de Tarnowskie primi ott Mis
Dionisij Przepierski Possessionis Lauristanen Secundi ad
passum voti Juris Cum Citt per Juris M. Maritum suum

et Curtis

et Contis suae mae pltes Judis Terminum prodeundi Coram Plures
Die 19 Mensis Julij anno Dni in terdes Comparendi prolatum fuit
sam Dnm ad Judm Suum Remittens Conservatis tunc ad ita
onem Dni acti Pti Citte suum ad Judm Citt Secundo Con=
trovenijs Garum Dnum Judicibus Graditis Judicium pse
cundo Contractus Sponsalitij Die 25 Mensis Novembris
anno 1786. Inter M. Franciscum de Tarnowelui primi nim
M. Dionisij Dnej Juvenis Dorillatonis Lauritanej Secundi=
o ad presens vobi M. Suchorski Contem ptum in vidual status
Existens ab una et M. Adamum Chamski vice Palum Loci
respectu Celebrandi in Matrimonium M. Rosalia Princip=
isha Parte ab altera Juris et Confecti actus Coram Plures
Die Quarta Mensis Maij anno 1789 per Oblatam porrecti
Summam Dnum Decem Millium Florenorum Polt in crim Dotis
de Bonis Paternis et Maternis post Prefatam olim M. Rosali
am Principissa M. Chamski Parentis Contem jam autan
Minorennium Matrem assignanti et persolvi pro Castrino
Festi Nativ Sancti Joannis Baptae in anno 1789 decurri
nanti Stipulati Quatenus Mis Suchorscy Congeneris Dnis
sam Summam Decem Millium Florenorum Polt Particulis
in et pro Vigilia Festi Nativ Sancti Joannis Baptae in
anno Decurrente futuro 1791 Ventura Coram officio et
actis Coram Plures una Cum Provisionem ab actis Intervie
Posnien Talis Quietationibus in Termo Solutionis Prioke=
productionis Opus in Rem Persolvendo recognoscendo Capitone
ac subsequenter Summa originalis locationis ejusdem sub
Renuntiationis in Casu Contravention nis Circumstantia fa
ciendo Publicando Solvant et realiter Enumerand Quita
Pena e Capitanei Marcal Polt Pti in Termo Solutionis Prefixo
et sub Rigore Juris Judicio vero per Mediam nim Stanti=
pedis Commissi Solvendi Nihilominus in Subsidium
nem Condemnandum Prima Prima quidem Die 27 Mensis
Aprilis altimus vero Die 2da Mensis Novembris utranum
anno 1789 Actis Denuo Die 22. Mensis Februarij anno
Presenti omnibus in officio Coram Plures Fa in Causa ad
Partes Pti Citte Superfluis Mis Suchorski Citt Absentat
et Publicat pro qualibet Earum per Penam Duplicem Quan
tum Decem Marcal Polt. Juris Mis Suchorscy ad Manus Mis
Chamski vice Palatini Plures Coram officio et actis quo supra
et sub Rigore Juris Servant Quo vero spectat Peinalitatem
Mo Causata Judicibus ab officio Coram Plures suum ad Judm

causæ prem remissionē huiusmodi ac alt̃ ea & extendend
non urget prōinde libera Parrhesia pronūciatur d̃ Vigor

3. Inter G. Dominicum Kwalewski Burgr Cracv & Plocz actr pltēr=
JM. Michaelem Lasocki Castellanū Conarie Lancicien
Commissionis Bellice Ptūs Plocz Commissarium
G. Cnephinium Barcikowski Judm̃ Decidendo Terminū
Decenū Rejectionis Judicij sui Conservatt ad affectatio
nem Comparentis Dilationem Majoris pro Judicijs Tribus
Rotanem ex quo Causas majoris Importantiæ in suis
Judicijs Jo JM. Lasocki attentat quam Literatorijs de
cernentibus in seguen Cadentia ex allegata in Pilsko Ce=
lebranda probare tenebitur P.C.

6. Inter JM. Stephanum Kamkowski Castellanū Brestēn Conarien
Cujavien Commissionis Civilis Bellicæ Ptūs Plocz Com=
missarium actr pltēr Et quoniam M. Stanislaus Ubyer=
subjudicis Ptūs Plocz Actus præs indemn̄o disparet ctra
Condemnare permittit Inde super Eodem disparente Cito
in Causa levationis Summe in Exemptionem Honor
Bonis Tam Zalesie et Kuchary provenient Dimissio
nisq̃ horum e bonor̃ pria bonificatione Tenutionum=
Citandi pro Reattone subsequend in huius Decernend
Canalitatis pro Contravenūone Decretis Judicij Terminū Dilla
tionem petens ultimarie Portis finalis et Judicialis
Executionis permittitur Quidemad que decernitur
et ad diem Mensis ad publicand Publicavit Mtis

8. Inter JJ Carolum Andream Antonium Apollonium J. Albertī
Borowskī Comitem Ludovicum et Joan Virginem Junctas
Natales et Sorores Inter se Germanos Orzelskie Nomine
nem et Barbaram Virginem Joannis M. Nathem et Teresiam
Mlles Inter se Germanas Zottowskie actr per Jose JJ Caro
lum et Andream Orzelskie suos et alior Coactor Omnib
pltēr J. Albertum Lisowski Citt pltēr Judm̃ Decidendo
Terminū Ptūs actr Ptūs Citte ad præs Judm̃ Jurisdictionem
Controversij Ptūm Famam Et audito Quoniam Causa
præs Inveterata suo Jn Judicio vertitur Inde Sa=
tisfaciendo Legi Ptūs ultrq hac in Causa Dilationem
Communicationis Documentor ad Causam præ=
spectant pro Sequen Judicio suor Cadentia in Pil=
sko ex allegata in Pilsko Celebranda Judicium
Dat et Concedit Termo Consuetō.

9. Inter JJ Albertum Smardzewski et Catharinam de Mlle Orzelskie
Juvenem Conjges actr et Citor per Eum J. Smardzewski
Maritum suo et Cūtis sua nōie pltēr JJ Joannem et Andream

Przedpetskie Fratres Inter se Germanos Cittos et Acti per G.
Joannem Przedpetski suo et Fratris sui nne pltem G. Magda
lenam Smardzewska Virginem Innuptam Citt. per G. Alber
tum Smardzewski Parentem Judm Decidendo Ciones
Partium et quidem ex Pte G. Smardzewski binas ex Pte
vero GG. Przedpetskich unam sibi ab invicem ad praesens
Judm Editas Controversijs Ptium Exauditis Quoniam
Causa praesens sine Condne Decidi Nequit Proinde Ne=
cessariam esse Condnem ad Fundum Bonor Smar
dzewo Wlosty Judicij sui aut GG Camerarior Ptium
Plocen Captato Tempore facta tempestiva avisaone
Ptium Conducendor adinvenit Quod Judm sive=
officium Camerariale Terre Plocen unius Duorve ab=
sentia non obstante Mutuo Ptium Sumptu Condescen
surum ante omnia Comportaonem Documentorum
ad Causam praesentem Spectantem pro vio explendo Jurto per
quem Competient et si opus fuerit demandabit
quibus Comportatis de Ademptione Fundor Arear
Damnis violentijs Cunctisq Ptensionibus Fundi et
Intervenientijs Inquiret Investigabit Inquisitiones Ex
pediet Jurta ubi necesse erit Excipiet Conificationem
in Elaboraonem Tossae Erogatar Expensar si juste
debebitur injunget Solucionem Summar ex Ptensio
nibus adinveniendar si juste provenerit decernet
Dubia quaevis Cognoscet resolvet satisfactionem
Omnimodam Cui et a quo et in quanto Competient
Pstanae Sententiabit Ptesq in Omnibus et Sin=
gulis Ptensionibus nihil intactum et Irresolu
tum relinquendo pro Exigentia Legis Justitiae Ter
minor ac Documentor finaliter Decidet Disjudi=
cabit et moderabitur Cujus Decisioni Ptes Pare
re et acquiescere Judicatq Pati sub Poena Bani
tionis Illo in Terno Condnis super Pte Contrave
nien Publicanae debebunt Luita Poena Septem
Marcar Poto pti per Ptem Compensanae Judicio
suo totiae ab utraq Pte Solvenae pro quo Condnis
Terno Ptes quos voluerint et Negotium poposcerit
adcitent adcitanae sub rigore quo supra Compa
rere tenebuntur DPO.

Actum in Plocho in Terminis Commu
nibus Terribus Plocensibus Distictuum

Plocen

Plocensis simul et Pabienensis
Fra Quinta post Festum Sancti
Francisci Confessoris proxima fluxi
et Die Septima Mensis Octobris
Ao 1790. Celebratis

10. Inter Mon Joannem Zorawski Cinerarium Anne Laurentij=
Josephum Adamum et Bronislaum Gurskie Antonium Tho
mam Hippolitum Stephanum tum Franciscum nec non
Bogumilam M. Francisci Machorynski Camerarij Mon Do
minens Contem Dobrskie seng Gord Mon Machorynskie
Conjges utrosq tum Mathiam Wimmelii actt purg Caro
lum Turowski Juvenem Plenten Illum et Mon Nime=
nem Parentem anteactum et Franciscum Cameraricum
Trem Plocen et ex Pbli Plocen ad Tribunal Regni Judi
cem Deputatum Citm Modernum Nonos Mogil
nica Heredes Kolowrocynskie Citos per G. Josephum
Lesnowski Tandem quoniam J.M. Franciscus Kolow=
ex Pbli Plocen ad Tribunal Pbi Deputatus Publica
Fidelitone Impeditus proinde Causa prens ad Deter
minium Ejus Fidelitis suspendit. J.C.

11 Inter G. Valentinum Joannem Cini Mnis Strzesnowski Thur
Cren Plocen actt pltm G. Stanislaum Zochowski Citm
et Judicem pltm et quosdam Pbli Fidelis Confessa
rios Dominici Cancellarium Cathedr Plocen Honorem
Tenutuos Testimonialium Professor Citus
prem in Termo disparet et se Condemnare permittit=
proinde Sapra Dcto Citto disparen respectu relata
tionis Arresti decernendo Sanalitatis nullitr Impedi
ti et aliar Circumstantiar Originali Termo Compa
renti in hucusq ulteriorib fortis finalis ac Judicate
Causae Executionis permittitur Condemnato adquam
Publicandae Addictur M.Cis Jud his Publicatt Cum=
Comparente vero G. Stanislao Zochowski Causa pra
sens suspenditur J.C.

12. Inter G. Valentinum Joannem Cini Mnis Strzesnowski Thur
grabium Cren Plocen actt et Citm pltm GG Andream=
Wojtowski et Stanislaum Dembinowskie Judicem Consgos
Citt et actt et quia Contem in apta Mantis pltm Mum
Hyacinthum Praepositi Cameraricum Trem Plocen Citt
pltm G. Paulum Konorowski Citm pltm M. Mathiam Kar
czewski Camerarium Trem Plocen Citm per G. Thomam=
Trembicki quo ad actoratum GG Wojtowskich Contra M.
Stanislaum Cuyski Camerarium Trem Plocen Tenen JJ & GG Wojto

vehie docere de Termo Judiciali Censet et quoniam Societas Ejusdem Terni in Bonis nulla Possessione per Mtos Starczewski Gaudens esse Ehiitus prinde non habere Terminum contra Eumdem Mtum Starczewski Judicem Declarat Comparens quoq; Causam prosequi Jubet in prosequendo Citones Partium utrarumq; Terminad Judicium Editas Deinde contra veniat Causam Partium Judicatis Stan dibi Quoniam Condescensio per Decretum Judicij sui in Libello Die Duodecima Mensis Maij anno Proxime interlocutas Partes Platt ad Judicium Bonor Lysakowo Designata Summ non est Solita Effectum prosequi in Eodem Effectuationis Ejusq; Decreti neglexerunt esse Condemnat Mtos Petri Skuzewski et Sigismundi Skuczewski Camerariorum Civium Plocen ad Judicium Bonor Lysakowo pro Die 22. Mensis Novembris in anno Proxime Juridico a quacunq; Parte Conducendos Quibus Comparentibus Ex Officio Camerarij sive unus ex Eisdem Condescendens Condescensas ante omnia reproductionem Contractus Arendatorij Inter Gg. Kozłowskie Conges Portionarios Bonor Lysakowo Possessores Habitabiles ab una et Gu Valentinum Strzałkowski Parte ab altera Conscriptum Inventarij Status Bonor demandabit quo reproducto Contractu de Pretensionibus Quibuscunq; ex quavis Fonte manent Quippe Contractus Arendatorij cum Caeteris ad Gg. Kozłowskie Conges et è Converso regulatis Inquiret Investigabit Inquisitiones expediet Finita extirpabit Summas ex hua bita Arrendatoria provenientes Justè Patuerint obliquidabit et Ejs Competentes et a quo debitur Solutionem Earumq; decernet Bonorum Vacationem omnimodam a quo Justè provenerit Pronunciabit Sententialiter presentq; Consignet resolutas Pœnas super quo interest Extendet Datia quevis recolligat Partesq; in Bonis et Singulis Possessionibus Nihil intactum et Irresolutum Contentaleminus Partium utrarumq; Deinde et Dijudicabit Moderabiliter Quoad Mtos Camerarios sive unius Mti Camerarij Decisionis Partes Parere et Judicatis Pati debebunt ac tenebuntur id q sub Pœna Bonorum illo in Termino Condignis super Hac Contravenientes Publicandi Lata Pœna septem Marcarum Polon Pti pro Tempus Compensandi Judicio vero suo per Medium perveniat Pœnam in Instanti prosequi Communis Solvendo Pro quo Condignis Termino Sed quivis Licint Negotium Causæ Prout proponerit ad eisdem Deducta Verosimile vigore quo supra Comparere et Judicatis Pati Tenebuntur Decreti presentis vigore.

13 Inter Gg Josephum Chodzynskie et Franciscam Kwasiborską Juvenem Conjugès Actor per Mandatarium suum et Contrs suos Innepter Penitrem Alium meum Franciscum Matowiejski Archidiaconum

Cathedralem Crez Cit per G. Mathiam Sarrzewski Procu
ptem Clientem G. Erasmum Gorski Cit et Contra GG. Simo
nem Parentem Thomam Burgrabium Crez ejusq Grodicen Fran
cum et Joannem filios Dzierzanowskie alte pleb GG Simo
nem Parentem Thomam Burgr Crez ejusq Grodicen Fran
cum et Joannem filios Dzierzanowskie Cittos per G. Simo
nem Dzierzanowski Parentem suu et filior Suor menoris
Tunc G. Gorski satisfacere Decio Judicij sui Concepse Dilatio
Majoris ad quam se in anteacta Cadentia pro Judicij
Scitis Crez Varsaviens recepserat idq in instanti Jud Cen
set et quoniam non satisfecit sed moderamini Judicij sui se
se subiit proinde Jud Statuit Quatenus Jd G. Erasmus
Gorski in eius sumbitionis Penam Duplicem Quatuorde
cim Marcar Pol St nempe G. Josepho Chadzynski Dur
antibus Judicijs Judicij sui Tarsus Marcar per Medi
um fr instanti sub solito rigore ex Regesto Banalium ex
tendendo solvat et realiter enumeret in Negotio vero
Principali Jud St Cius expedire mandat in expeditum
Terno ex Parte G. Erasmi Gorski Contra GG. Dzierzanowskie
Edicto Trino ad mentem Jud St Cius Causam prosequi Ju
bet in prosequendo Contra cujus Latium Examinis Jud
Statuit Quatenus Pars Citans nempe G. Erasmus Gorski
Bonor Otohinko heres et Possessor satisfaciendi Decreto
Judicij sui sub ante St Cio Die Nona Mensis Octobris
Anno proxime Elapso 1788 Inter GG Chadzynski Conges absens
et Juns G. Erasmum Gorski Parte ab altera plato Documen
ta sua ad Causam pro Spectantia put de Circa Communi
cationem Documentor per Ptem acta Expletam obtulerat
prout in Judicio manu Consimili Summario Scripti
Actorea nempe GG. Chadzynskium communicet idq instan
tance Et quoniam Jd G. Erasmus Gorski sua Documenta
per Summarium Conscripta Pasti acta communicavit et
super Realem Communicationem Eorum Documentorum
Justum petiit proinde Jud Juns G. Gorski satisfecit
ad in venit Quoniam vero G. Erasmus Gorski Bono Otohi
no presentaneus heres GG Simonem Parentem Thomam
Burgr Crez ejusq Grodicen Franciscum et Joannem filios
Dzierzanowskie Cios GG. Stanislai Dzierzanowski anteacti
Bonor Eorum Otohinko heredis / cujus filios GG. Matthi
as Dzierzanowski in Illi norum tale in tas Functos / Suc
cessores pro Comparatione Documentor ad Causam presens
Spectan ac Citatione Trino suo ad citatorio ad Quem Judicium

Conveniat Jam quoq; G. Dzierzanowski Simon ad citatus pleb de eo in Judicio testatus Nulla Documenta ad hanc Causam penes se existentia Juratt et Honoratione ad Juratum persepe Hanc se tradit Unde Judex admissibili Jacto G. Simone Dzierzanowski ad p[re]stand Juratum admovente Statuit Locatenens suo et filior suor me p[re]sert Juratur quat Nulla Documenta ad Causam p[re]z Spectantia habet nec Jacto comportare valet id p[re] in Actis p[re]tulit hanc Juratum obtenta Debita Summitate post quod p[re]fatum Judex liberos Heres GG Dzierzanowscie ad citator apt[en]sa p[re]z Erasmum Gorski Comportatione Documento p[re]nuntiat et hac in Causa ulteriora Judex Actibus procedere Mandat in p[re]cedendo Jam Termin p[re]decessor Antecessi Judicij sui Conservat quam Adiectum ex Rte G. Erasmi Gorski Pond Stolnicko anoderni haeredis Contra GG. Simonem Barentam Thomam Stanislaum et Joannem filios Dzierzanowscie pro Solutione ab Impedimento Cujusq; Solutionis Summae Successive post Stante Capud ott G. Mathiae Dzierzano wski quondam Stanislai filij p[ro]GG. Chadzymskie modernos Actt p[re]tensae ad Jam Jud[ici]m Edict Dudum Contro versij Eandem Priori Exauditis Duorum Judicio suo et Documentis Communicatis et in Mensa Judicij sui reposit Deducitur ott G. Jobium Dzierzanowski Sortis suae in Simonis Dzierzanowo haeredem Stante cita sui abresignatis Eius p[er] se Scribus Summam Paratam Jstor GG Nicolaum Stanislaum et Domicellam G. Thomae Kwasieborski Consortem filios et filiam Naturales suos Successores Cuilibet filio p[er] Dies Millia Tyne jam vero filiae Summam Mille Flor Pol Dispositione Parentali assignasse G. vero Stanislaum Dzierzanowski unicum filium ob enixata Eaq; ua Portione Summa Consortiali Mille Quingentos Flor Pol G. Barbarae de Jastrzębskie Coltt suae ad Summam Ejus Dotalem adscripta in aliquot ex post annis accumulata sibi Summa sua et Conthoralis suae G. Barbarae Jastrzębska Testante Contractu designatt Inter Jugal GG. Stanislaum Dzierzanowski ab Jobi filium ab una et G. Albertum Dzierzano wski Primernam Omnium Rte ab altera in Loco Die Quarto Mensis Junij Ao 1740 Conscripto et Manibus tam Contrahen quam Amicor Subscripto actisque Cum Flor Tra Quarta post Festa Solemnia Sacri Pentecostes

per Idem

per utraq Pties approbato Bona obtinlio jure hereditario pro
Summa Quingentor aureor hungr in florey effitiens No
vem Millium florey Pold tum et Donatione Coram Eisdem
actis Crey florey sub uno Godung acta quo et roborato
Contractus in Rem Ejusq GG Stanislai Dzierzanowski subre
cta acquisitasse florey constitutum metiam in seu potius
Bona obtinlio sui hereditt Cui⁹ Juniorib⁹ Consor
tibus G. Barbara Jastrzębska Sorori Prima Summa
Trium Millium florey Pold altera Mille Quingentorum
florey Pold obligatis authentic⁹ transactionibus mone
rasse et impos Suum G. Stanislaum Dzierzanowski
procreato uno filio G. Mathia Dzierzanowski cum Jacq
G. Barbara Jastrzębska inter quos Conjugis subsecuta
divisalitate et Suum G. Mathiam Dzierzanowski filium
ac Parentem Sterilibus fatis decessisse adquam Suc-
cessionem nomine Medietatem ptij Bonor⁹ obtinlio
in Summa quatuor Millium Quingentor florey
Pold attento onere Concordiali pro dictis Dzierza
nowianor⁹ superstantib⁹ GG Josephum Chą Reynelli et
Franciscam Kwasiebórska olim G. Josephi Kwasiebórski
filiam olim vero GG Thomæ Kwasiebórski et Domicellæ
Dzierzanowska Conjugum Neptisjam jam autem Steri
liter Decedenq Sororis Germanæ et amitæ Dictor⁹
vero GG Josephi et Simonis nunc Mariannæ Barbaræ
Dzierzanowskich fratrum et sororis interse Germanor⁹
ex Capite G. Nicolai Dzierzanowski Ejusq olim GG Sta-
nislai Parentis et Mathiæ Steriliter icta Functor⁹
Fratre et Patruo Germano pridenq filiastros avunc
lares modernos acte recurrendo intercedenq primo si-
dendæ Mfris ex Pti Comparitione GG Thomæ Paren
tis et Josephi filij Kwasiebórskich contra GG Nico-
laum Simonem Parentem et filium Dzierzanowskie
Rabbo post Diam oculi Quadrlem ao 1755 Causæ
certas Pretensionum ac Ipsamet Mfræ posterior
acta Fria dicta ante Fm Sancti Martini Pontificis an
no 1758 utriq Coramactis Crey florey ex Parte G.
Josephi Kwasiebórski G. Franciscæ Kwasiebórskiæ
presentanei G. Chą Reynelli acti Contra Parentis ab
olim G. Domicellæ Dzierzanowskiæ procedenq contra Mon
et GG annum de Bojanowskie olim G. Stanislai Zielinski

Contem

contem Relictam viduam Matrem Josephum Szygowski Capitanei & Krassnien et Mariannam Zielnicka Conjges ott G. adami Bojanowski Burgr Crcu Ploscy Semiliter decessi pfator Bonor Otolinko Jure hereditt a gg. Dzierzanowskie quiesitt haeredis Successores in tertio omnis à stirpe ex capite ott G. Domicelle Dzierzanowska Succedeng alte dictor Bonor Otolinko Conquisitionis et eand e modernos actt in Jure succepivo in juriatis mis Factis precium ad Judm suum pro bonificatione Ejusq successionis Dzierzanowiane tam Pelli Rudmo Joannicio Matowiesski archidiacono Cathedrali Ploscy ac G. Erasmo Gorski pfator Bonor Otolinko ab fis & Successoribus Bojanowianis Juris quaecumbrs et Successoribus instituipse Quia vero Judicio Suo Constat GG. Josephum Simonem Dzierzanowskie fratres Juter se Germanos ott G. Nicolai Dzierzanowski filios ott vero GG. Stanislai Dzierzanowski Sibastros G. vero Matthia Dzierzanowski fratres Patruales consideata monera tione Summis Consortialibus pfator Bonor Otolinko Jacepisse & in fide existentia Juris additalitj G. Barbara De Jastrzębskie Dzierzanowska Soroien pfata Bonora Otolinko obloquea Contractu Resignatt Juter pfatos Dzierzanowskie ab ana et G. adamum Bojanowski Suo gratiam Crcu Ploscy pfuncpfate G. de Jastrzębskie Dzierzanowskie Scundarium Matthiam Sarke ab altera in Ploscy Die 20 Mensis Junij ao 1750. Consensu Manibus Ptium et amicor subsecuto pro Summa et quia pugg Josephum et Simonem Dzierzanowskie fratres Duor Millium Quingentor Vigintiquinq Florenor et Grosor Decem Solidor habet fratri Summam Mille Quingentor Sexagintasex Florenor Grosor Vigintiocto Solidor ad Solvendum obtinet Jam vero GG. anna Mariannae Barbara Dzierzanowskim Sororibus Germanis dissendeng Millecentum Vigintiquinque Florenor assignata et ad expirium Junis advenit G. Barbara de Jastrzębskie Bojanowskiam Fundo Germana Bonor Otolinko Succepivo Relictis altedicteng Bojanowski Jure hereditt acquisitis et voluntate Ejusq Contractus pfatos GG Dzierzanowskie et quidem G. Josephum Dzierzanowskie Trâ 2da in vigilia Festi Natis Sancti Joannis Baptae ao 1749 ante Contractum

resignati

resignatt jam autem Simonem Dzierzanowski senia Sabia
in Vigilia Ejusd Festi Natis S. Joannis Baptæ ao 1740 post
Contractum quidq Sorum Super primam Portionem Bonam
succepsiva in rem Ejusd ott S. adami Bojanowski Donatis
nes renunciase post que Sentia fata Ejusd ott S. adami
Bojanowski ad Successores Bojanovianos nempe SS Zebinsko
et Szyszowski ipsa Bona otchinka in Canum designata
nam Dzierzanowianas devenit ese pebatur a quibus S.
Simonem Dzierzanowski Portionem suam soror in Sum
ma Mille Centum Viginti quinque Florey Pott Contracta
venditionis pacte et Patrem suum assignatam levase
et in Bonas sui put Judto agnoscit transportase Com
pinitur et quia Summa Quatuor Millium Quingent
rum Florey Pott ultra onera ex pto Bonor otchinko seu
otchinæ nunc de pervenians post Sentia fata ott Geor
Stanislai Baronis et Matthiæ filij Minorennis Dzierza
nowski eh non tantum in Personas SS Josephi Simo
nis Annæ Mariannæ et Barbaræ Dzierzanowskich ott
Nicolai filior et filiar verum et in Bonam S. Stanis
lai Sekwasieborskie Chachynska moderne alit ex
capite ott S. Domicellæ de Dzierzanowskie Kwasiebor
ska Sorum ott SS Nicolai et Stanislai Dzierzanowskich
Sororis Germanæ pedem in quarta portione pervenire De
betur que Effiat Summam Mille Centum Viginti=
Quinque Florey Pott ex restant vero ultra Eam quartam
Portionem Summam Trium Millium Trecentor Septua
ginta quinque Florey Quarta Pars Efficiens Summam
octingentor Quadraginta trium Florey Grosch Viginti
Duor et mdj Pott pdictas Sorores SS Josephi et Simo
nis Dzierzanowskich respicere Spectat reliquum vero
Ipsismet SS Josepho et Simoni Dzierzanowskis in cuiq.
Jus Summa Mille Ducentor Sexaginta Quinque Florey
Grosch octodecem et mdj Pott Spectare Demonstratur que
circa Judm attentis omnibus Documentis nullag Parti
cipatione ad uscq portionis ex pfatis Bonis otchinko alit=
Concernen deducta decernit Quatenus S. Erasmus Gorski
pretaneus Bonor otchinko heres Summam Mille Centum
Viginti quinque Florey Pott S. Franciscam de Kwasie borskie
Chachynska respicien Eius SS Chachynskim Conjugibus alit

una

vria cum Pena Duplici Quatuordecem Marcar Pôl repetita
no communicationis Documentos pro contravencione JJ Chq
dzynskii adjudicata in et pro Vigilia Festi Natalis Sancti
Joannis Baptae in anno futuro 1791. Venturo Compositio=
nibus a Fatis ott J. Barbara de Jastrzębie ultimo vo Sty
worka ad Tenuum Solvendi Officium pro quinq; a Centum
Computand Coram officio Actis Cred Plocz sub Pena
Nationis in Casu contravencionis circa Insolvendi facienda
Publicand pro via Summa originalis uti Multebris pro
videnda Securitate Solvat et realiter annumeret Salva
Ejusd Summa apud Succos Bojarowiczanos ex Relic=
tionis Jurisdatori suo Cauta et in quota ultra portio
nes debitas propter seroreo JJ Josephi et Simonis Dzie
rzanowskii Germanas supervenienta repetitione per testodi
ta Lucia Pena Trium Marcar Colt Pti in Verno Solu
tionis in Officio et sub rigore Eor Judicio suo tobiq pra
di Juris Solvend Insolationem vero Condemnationis
sub actu Die Nona Mensis Octobris Aõ 1789 in Relatio
in Judicijs suis ex Parte JJ Chq dzynskich Conjum
ctis super J. Erasmo Gorskii Citto hac in causa Obtenta
Judm Statuit Quatenus Jd J. Gorski Citt Penam Du
plicem Quatuordecem Marcar Pôl Pacti actt pro Ter
mino supras in Solutionis Officio et sub Rigore Eo de
Judicio suo per Medium sub seroreo Rigore ex
Regestro Penalium extendendo Jtem Solvat Judicio
sua pro Mediana ad actoratum vero J. Erasmi Gorskii
contra JJ Dzierzanowskie pro Comportatione Documen
tor ad Evictionem ab Impedimento JJ Chq dzynskich Cur
um ad Judm Institutt si quid hoc in actoratu super JJ
Dzierzanowskie Condemnatio in Relatio Die 11 Mensis
Maij Anno Dni 1790 obtenta esse Demonstratur Pro
inde Judex sententiat Quatenus JJ Dzierzanowscy
seu potius J. Simon Dzierzanowski Parens Interce dendo
Etiam suos filios Penam Duplicem Quatuordecem Mar
car Pôl J. Erasmo Gorskii presentaneo Bono et Solvendo
Heredi pro Termino supra expresso et Solutionis Officio et
Coram eis et Actis ac sub rigore supinius apposito Solvant
et realiter Enumerent Judicio vero Coram Marcas
per medium sub Solito rigore Jtem Solvant Dicti per
rigore Merit Pitis Andreas Franciscus Mateowicz Ju
Archidiaconus Cathedralis Ploczen antedictus tum et Jus
Erasmus Gorski presentaneus Bonos et Solubilis heredes ad Judi
cia Tribunalia Regni Petitorium admissa.

Actum in Plocko in Terminis Communi-
bus Terrestribus Plocenibus Districtuum
Plocensis simul et Bielsca Feria 6ta post
Festum S. Francisci Confessoris proxime lapsi
et Die octava Mensis Octobris ad 1790
Celebratis

14 Inter Illrmum ac Rndmum Matthiam Golitwielski Canonicum
Cathedrat Plocen Commissionis Civiliter Bellicae Plus Plocen
Commissarium Bonor Niestuchowo Testimoniatricem Pos-
sessorem ac Totum Illrmum Capitulum Cathe Plocen Bonor
Bonor hereds et Cett et Cett parte una Illrmum Golitwielski
suo et Capitali nine pter M. Sigismundum Lasocki Co-
adiutorem Causidicum Cett et actr parte Thomam Jakubski In-
scriptum Plenipotentem Judicum Cives Plus ultraque una
ac Judicum Edictas Decidendae Controversijs Causae Plus
Inductis Causidicis Quoniam Causa Quae respectu Di-
limitationis Bonor Niestuchowo Actionis Mispere Murata
et Rzialtowegi Jurisdictionis ab invicem Edictor suis in Judicio pro
movetur pro inde Causam Eandem ad Illrum M. Cameram
rium Plus Plocen sive Ejus officium remittit Terminque
Ejusdem Condnis in et pro Feria Secunda post Dnicam
Cantate in Anno Dno Jante proxime 1791 venturo Inter
haereditates pr Actor Bonor Niestuchowo et Murawo Mu-
rata et Rzialtowegi designat pro quo Condnis Termino ad
Dejudicandam Causam Facti Vespertinam spe Condner Judicij
sui aut Gr Cameranium Imum Plocen Locumtenens Judicum sive
unus Vr Judex aut Gr Camerarius Mutuo Partium consensu
Conducendo Condescenderunt post Resolutam Causam Gra-
vitatem Damnis violentijs ac quibus vis injurijs Inqui-
ret Investigabit Inquisitiones expediet Juxta tum Calculum
si Juste aqua debebitur exciperet Bonificationem cui quid et
a quo proverunt petitam Demandabit Panas super que
Intervenit extendet Pleg in Obus et Singulis pretensionibus
hinc inde factum et Processibus relinquendo pro Justo et Equo
Decidet Dijudicabit et Moderabitur Cujus ——— Judicij
aut officij Camerarialis Decisioni Ptes parere et Judicatt
Pati debebunt ac tenebuntur vig sub Poena Bannis in casu
Contravention is supra Pte Contravenientes Illo in Termino Con
descensionis Publicandae Cuita Poena Septem Marcarum Pol
Parti pri Ptem Compensandi Judicio vero suo per Medium
ri instantis pro ultraque Ptem prout Juris Communis Sol-
vendi Pro quo Condnis Termino Ptes Collatorales ac Dies Solvendi

negotium Causæ prout proponere adiciendi adiectandi vero
Lub rigore quo supra Comparere teneberitur Dat Vigil

17 Junii M. Simonem Kobierzynski actt et Citt pltor G. Matthiam Sutto
wski actt per Suum M. Kobierzynskium Dnum M. Michaelem Ko
bierzynski Citt et actt pltor Judex Causæ Ptium utriusque
auxiliò ad Judm Edictt Decidendæ Controversiæ Parcium
Judicio Examinis Quoniam Causa prædicta sine Jonquisitione
Decidi Nequit Prout de Judm Necessario requisitionem
per utrumq Ptem in et pro Sequum Judicium subsidentia
in Bilsko Celebrand ad Continuata Termor Schedul Censet M.

19 Junii G. Valentinum Parentem et Simeonem filium Jotrowski
actt per G. Matthiam Zottowski Juniorem Plebeum G. Carolum
Andream et Antonium Obrębski Citt per Suum G. Caro
lum Obrębski suo et aliorum Comittor nine pltor Judm Dei
dendo Termin per Decretum Judicij sui Conservati Contro
versiæ Partium Examinis Judex statuit Quatenus Pars
citata Eandem non Sunt.

20 Junii G. Gasparum Parentem et Michaelem filium Brudnicki
actt per Suum Parentem suo et filij sui nine pltor G. Thomam
Gumiński Citt et Contra G. Michaelem Lubowski pro Jonctione
actt G. Michaelem Lubowski Citt pltor Judm Decidendæ
Causationem ex Stæ G. Brudnicki Contra G. Gumiński Citt
Controversiæ Ptium Examinis Statuit Judex Quatenus Ptes
et pote G. Brudniccy et Gumiński Decreto Judicij sui insun
cto in pareke communicationis Documentor ad Causam per
spectant pro eo Consentiant Summario satisfaciant sibi
abinvicem id in instanti Et quoniam supraseñ Ptes Do cu
menta Causam Eam affidentia sibi communicarunt et
super realem communicationem et quia G. Gasparus Brudnicki
Parens suo et filij sui nine jam autem G. Gumiński Thomas
per se Juratum explerunt unde satisfactione in promissis
Cadimuenta Judm Negotium Principale in Sequum Caden
tia Judicior Suor ex alternata in Bilsko Celebranda
Audiendum determinat G. vero Michael Lubowski pro sin
ctione adductatus sua Documenta pro Sequum Suæ Caden
tia circa Resolutionem Principalis Negotij Communicare te
nebitur &c

23 Junii G. Albertum Lubowski actt pltor G. Michaelem Lubowski Cittum
pltor Judm Decidendo Termin Partis actt Pti Citte G. Citum
Controversiæ Ptium Examinis Quoniam Pars actt pro Crcum
scriptione ad instantem Die 20 Mensis Maii in Bilsko per G. Micha
elem Lubowski Citatum Contra se Jactam Ptem Citatum Comve
nit Pars vero Citta semper G. Michael Lubowski in Objecto Ju
dicialiter persistit unde Judm Dilationem Jonquisitionis Ob
tinuit pro Sequum Judicio Suor Cadentia ex alternata in Bilsko
Celebranda Hanc Causa dat et Concedit &c

23. Inter G. Marianna de Prusinskie ob G. andrae Malowieyski Rellict. Contem. Viduam. actr pter GG Petrum et Joannem Cepkowskie cites per G. Paulum Sulkowski Jud. ad repositionem Compar. Pts Citte in Causa spren. Dilacionem pro Majori pro Judicijs Imbus Dobinen. in Lipno se de agitans G. Joannis Cepkowski uti Causas suas in Judicijs majoris Importantie attentanti Concedens expectantis Pars in Causa uti pter Pts Citte requirenti Eidem G. Joanni Cepkowski Dect et Concedit Dilacionem Majoris pro Judicijs ut supra quam in sequen Judicior Suor Cadentia Literatorijs Documentis p Pare tenebitur Al.

26. Inter GG Albertum Simonem et Josephum Fratres inter se germanos Lubowskie actr per G. Albertum Lubowski suo et Fratrum Seor nre pter G. Sigismundum Liszelki Dnum etc Jnfidelem Judeos Apud arendatorem Juentem etc Karga filium Citos per G. Paulum Sulkowski Judicium Decidendo Jnmum Pts actr Parti Citte Edictum Controversijs Partium Exaditis Quoniam Causa Josens eine Jnquisitionis Decidi Requit proinde Jud. hac in Causa Dilacionem Jnquisitionis Parti utriq ad Contenta Jnmi et Probationum Ptium utrarq prosequen Judicior Suor Cadentia et alternata in Rilsko Celebranda Dat et Concedit Al.

28. Inter G. Joannem Girsewski actr pter GG. Hiacinthum et Nathanaem de Krzepotarskie Congos Parentes et Augustinum filium Chorzewskie Citos per Jun. G. Chorzewski Parentem suos et Consortis ac filij sui nre pter Jud. Jnmum actr Contra Pter Citatum respectu attentatae violentiae et aliar Circumstantiar Jnmo Jongpre hensar Suum ad Jud. Edictum Decidendo Recepiam ne Jnquisitionem ad Contenta Jnmi et Probationum actr in sequen Judicior Cadentia pro Pts utrarq tam in Probationem Objector quam Jmmunitatem alterius Juvenq Censet Al.

35 Inter Jthmium et Andream Jrzeniam Sulkowski Cammium Cathe Plocen ac Commissarium Civitatis Sulkowiani Pter Plocen actr pter M. Josephum Jerzewski Collonellum Exercitus Regni Citt per Jvan Jsaiam Jerzewski Jnsertum Plentem M. Stanislaum Jurnowski Citt Judicium per G. Swigtecki Jnsertum Plentem Jud. post Factas Jutr se pter Pts Controversias Jutr Deducting Causae Quez in Jud. Suum Negotium siquid Jntervenient Amicor Suor Jnterpositione Eadem Pts Jnter se Componerent Nempe Pontius Andreas Sosthowski a Conclusa Jnmo Contractu Jntuitu resignationis Honor Sztropie Jnter M. Josephum Jerzowski Colonellum Exercitus Regni abuna ex actr Parte ab altera in Prozdowo Die Decima Junij anno fluenti Constituti in Puncto Levationis Summae hoc Contractum pro Pretio Honor Jorum Sztropie Concertate recognoscendasq

supra facta Bona in Idem sui transactionum satisfactione
ex benignitate sua recedit expunctione Contractus que
ex benevolo sui animo Capat nedu quog Posteriorum
transactionum per Eund M. Jercowski cum M. Stanislao
Gumowski subsecutas Contractus videlicet in Letropie=
Die 26 Mensis Junij Anno fluenti confect Actis Cren
Ploren die prima Mensis Julij anno cod rathificat tum
et resignacõis ac quietacõis de levando pcio in Perman
M. Gumowski sub actu roborationis Contractus Intercesserat
Eund M. Gumowski verum Bonor Letropie heredem agno
scit Processum Etiam hoc in Negotio contra MM tam Jure
scripti quam Gumowski Justitiam Mortificat propterea
Judex approbata Etium Combinacõne recessus Brillis
Andrii Gostkowski a suo Contractu ad pcem Judicialiter facti
attenta sublata Eod transactionibus vero favorem M.
Gumowski subsecutis rathificatis et Eod M. Gumowski
pro legitimo Bonor Letropie herede Constituto Masnes
et Terras a Ste Brillis Andrii Gostkowski formatos
tum processum Capat de Rigore.

## Ex Regestro Terminor Tactor

A. Inter Gg. Alexandrum et Theresiam de Lim in Schie Conjuges Parentes
Joannem filium Symborskie Actr per Eund G. Alexandrum Symborski
suo et Conthi assistij sui nõe pltis Jtem Sebastianum Herzto
wski Thesaurarium Regium Commissionis Civilis Bellicã
Ethus Ploren Commissarium Citt pltis Judem Terminor Ethus
Actr Contra Citt Edictum et per Decretum antenatas Judicij sui
in Belsko inter Ethas modernas prolatum Conservatr Decidend
si quid hoc Decreto Dilão Jnquisitionis Ethãs atting est
Concepsa ac Eductã Ejusd Jnquisitionis pcem in Cadentia Jn=
cumbit Igitur admissibili Ste Actr ad Justum super Jncor
reptõ nem Testium Declarat addit Mhis Judicis ad pro=
nunciand hanc ea Juris Rotham ãdg in instanti pabilit hoc
Justum G. Alexander Symborski Actr suo et Contis ac filij
sui nõe quo Expleto consentebat Interrogatoria ac Contenta
Terminor et Provacionum suar Eod subsenibat et Ethã Citte Commu
nicet Testes Nominet et Eod Ethã Citte ad subscribend porrigat
hoc eod Testes Juducat Instantanee Tandem ob determinu
um Judicii G. Symborski Actr Suas Jnquisitiones
in sequen Judicio Suor Cadentia ex alternata in Belsko
Celebrand Educat. &c.

Actum in Sitkowo in Terminis Communibus

Vnibus

Terrestribus Plocensibus Districtuum Plocensis simul et Pilicen Sabbatho post Festum Sancti Francisci Confessoris proxime scilicet Die Nona Mensis Octobris Anno 1790. Celebratis.

31. Inter Illustrem et Spectabilem Victorem Joannem Nowicki Scholasticum Cathedralem Plocen ac Terre Lipnicen Commissarium Civilis Bellicum Bonorum Parten actorem ex Una Tabellionalem Professorem ex Alia Thomam Mikorski actum pluresq; Casimirum Mitodroski Camerarium Terre Plocen Citatum pluresq; item Decidendo Termino per Decretum antehac Judicij sui Conservat quoniam Partes Litigantes in Salvo sationem Decreto Judicij sui injuncte Comprobationis super Valorem Equos ac Meditatis Causes et requisitos ex amicabili Compositione Judicibus facta G. Casimirus Mitodroski Camerarius Terre Plocen Citatus prodimisso Equis ac requisitis Partibus actis per se Jurisperitis Duodecim Aureos hungaricales Judicibus persolvendo offert proinde Judicium statuit Quatenus Idem G. Casimirus Mitodroski Citatus promissam Quotam Duodecem Aureos hungaricales et pro Pena Secunda post Festum Sanctorum Omnium Regnum in Anno futuro Judicanti coram offerio et actis Curiae Plocen sub Pena Pignoris in Casu Contraventionis Executionem patiendo Publicandi Pti actum ad quietationem Curiae actis Recognitis Solvat et realiter Enumeret Quita Pena Tunc Marcus Pod Pti in Termino Solutioni prefixo et sub Rigore Sordis Judicio huc tubicen praxi Juris Solvendo

32. Inter G. Casimirum Swierzynski Stolnik Plocen et Susceptantum Terre Plocen actum Pti Perillustrem Andream Constantinum Sobieski Cancellarium Cathedralem Plocen Citatum et Contra Perillustrem Andream Josephum Zoranski Canonicum Cathedralem Plocen pro Scriptione actum Pti Perillustrem Andream Josephum Zoranski Canonicum Cathedralem Plocen et Terre Gostinen Commissarium Civilis Bellicum Citatum per G. Paulum Sulkowski Judicem Terrestrem ad citatorium ex Pte G. Swierzynski actum pro Solutione Summe Sexaginta Aureos hungaricales Scripto apprecariato contra Partem Citatam Summam ad Judicium Edictum Decidendo Controversiis Earum Statum Examinatis licet quidem Pars actrix reposito Scripto super promissam Summam per Perillustrem Andream Constantinum Sobieski Cancellarium Cathedralem Plocen in Rem Perillustris Andreae Josephi Zoranski Canonici Cathedralis Plocen Dato et per Eum facta Manuali Data Summam eidem modernis actis Citationi allegatam Summam sibi adjudicandi exposcit Verum quoniam Idem Perillustris Andreas Constan

tinus Zbonski Cancellarius Cathe Plocz Cittus Summam Vi
ginti aureor hung per se Pti acti & solutam esse Jnfert prout
pars acti Judtus agnoscit, jam autem quo ad Summam tua
draginta aureor hung Dictum injuncte Evasionis in Anteacta
Cadentia Judicij sui Jnterse Citt ablna et Jung acti Pte
ab altera in Nullo Die Decima Mensis Octobris Anno
proxime Elapso 1789 prolatt reponit et satisfaciens Ejd
Dcto ad Evasionem Juratoriam se se Habuit Prout de
admodum Rdo Cyrillo Rudmo Constantino Zbonski
Cancellario Cathedrali Plocens Citto ad inventa Cathedra
prout Summa duadraginta aureor hung ad rationalitas
Summae Scripto Exarata post Jung Scriptum Mandati acti
Juris datori est bonificata et Jung persolvit nec quidquam
modo quentanco actoris ex jure quesito ad persolvendum tene
tur Idcirco Dem Cittus hocce Futurum Evasionis observa
ta Debita solemnitate petiit qua attenta Evasione Ju
dicium Jung Cyrillum Rudmum Zbonski a tenu Simpti
super Summam sexaginta aureor hungi in Rem Cyrilli
Rudmi Zoraowski moderni acti Juris datoris dati tum
et Cyrillum Rudmum Zoraowski a quavis Jmpetitione
Cyrillis Rudmi Zbonski Liberos pronunciat et alte
dictum Scriptum ob subsecutam Inter Ptes satisfactio
nem Effectui in Sublationem vero Finalis Condemnato
rum Ea in Causa super Pte Citta obtentas Judm
sententiat Quatenus Jd Cyrillis Rudmus Zbonski Citt
Poenam Triplicem Quatuordecem Marcas Sold Pti acti
profecta Secunda post Festum Sanctor Trium Regum
in anno futuro Judicenti Coram actis Cruc Plocz sub
Poena Bannii in Casu Contraventionis circa Mnem
Satisfactionem Publicam Solvat et realiter Enumerat Judicio
suo Canonicum Marcas per Medium sub seorsivo Rigore
et Regestis Penalium Extendendum Ipsi solvat D Pte.

Jd. Inter Cyrillum Rudmum Valentinum Korytowski Canonicum
Cathe Chetmen Praepositum Zagroben acti pter Meos
Jacobum Suchorski Dapiferum Brzesciens Stanis-
laum de Zamowski primi ob M. Dionisij Praecipowski
Cyrillo ad nis Zawistnicz Secundi ad praesens voti Judicem
Congestitum Succores Ejusq ob M. Praecipowski Citto
pro Josephum Lopacinski Jusdem Plebeni Judicium
Deidemq ad citationem ex Pte Ejusd Cyrillis Rudmi

valentinus

Valentini Kozłowski Canonici Cathy Cheltmens actt contra Mcos
Luchorskie ac Successores Presbyterianos Cittos pro Solutione
Summae Consuahs ac Decimae Pecuniariae Summam ad Judm
Edictt Controversijs Partium Examinatis Lenen Stem actt satisfa
cere Decrò Judicij sui injunctae Communicationis
Documentor ad Causam spectans ipg in instanti Ju
dicium Venerit Et quo mandatem actt sua Documenta Pr
Cittos Communicavit et Judicio suo ad Confrontand Sor
rexit et super realem Communicationem predictor suor
Documentor ad Congnobacnem Juratoriam se se trahit
proinde ad inspiciendi Locu ad inventa in Cam Justi Rotham
pro ut omnia Documenta ad Causam spectantia
Pr Cittos realiter Communicavit et tulit quidquam in
Prejudicium Pr Cittae Celavit Laudem hoc Curtum Rotha
quo supra Pr Actor petitit quo attento Laudum
Stem actt Judm satisfecisse advenit et Negotium
Principale ad praesentiam Legis in sequen Cadentiae
alternata in Missio Celebrand decidend determinat
Circa quam resolutionem Pars Cittae sua Documenta
Pri Actorae Communicare Venerit Ac.

36. Inter Meos Fabianum Grzybowski Camerarium Vrom Laurentium
et Constantiam de Kluczkowskie Juricum Conges actt per Josephum
Lisowski Jurecum Plenitem Mcos Bartholomeum Zakrzewski
Vexillifericm Laurentium Mariannam de Kozłowskie ob M.
Josephi Zakrzewski Coniugatoris Siquem Relictt Coitem Viduam
Matrem et Victoriam Zakrzewska Virginem Innuptam filiam
Cittor per Pr Paulum Sulkowski Meos Mariannam de Mallano
wskie ob M. Michaelis Zakrzewski Relictt Coitem Viduam
Matrem Joannam et Susannam filias Zakrzewskie denig
Mathaeum Lisowski Burgr Cracr Ploczc et Annam de Kozłowskie
Primi ob M. Petri Zakrzewski Vexillifericm Laurentii Secundi
ad praesens vobi Judicium Congos Parentem adoptivum et
Matrem Bartholomeum et Josepham Unigenitum et Unigenam
filium et filiam Zakrzewskie Cittos per Pr Mathaeum
Lisowski suo et Suprascriptor Cittt nunc pltem Pr Andream
Nicolaum Caeciliam et Mariannam Jarosz wskie Cittos
per Pr Illres Meos Maximilianum Burzynski Comitem
Sieradzowski Castellanum Ploczc Ordinum Polonor Equitem
Dum Josephum Kobielski Pincernam Ploczc Exercitus Na
tionalis Rothmagistrum Ordinis Sancti Stanislai Equitem

atgs Josephum Kozlebrodzki Notarium Notarium Terrest Do
mineng et ex Eadg Terra ad Tribunal Stri Judicem De
putatum Nec non Stanislaum Albyn Subjudicidan
Ploceg p[ro]fate M. de Kozlebrodzkie Zelazewska Bouillato
ripsa Tiepreg Curatores ad id[e]m p[ro]p[ter] Thomam Kreinski
Burgg et Suceptantem Cred Ploceg Coram Compareg à Mis
Bartholomeo Zalazewski Mariana de Kozlebrodzkie Olim
M. Josephi Zalazewski Bouillatoris Tiepreg Relict Conte
vidua Matre et victoria filia virgine Junupta Marian
na de Malanowskie ats M. Michaelis Zalazewski Conte
Matre Joanna Susanna filiabus Zalazewskie Legiti
mis entibus Prescribere Compariționem et quoniam non Jnsti
tuerunt Mis vero Norbertus Jaroszewski Josephus Kaminski
et Catharina de Mroczkowskie Judicem Congres Citti Prez
in Termo dixerunt et se Condemnare permittunt p[ro]inde
super Jis Citt in huius Cassationis Decreti Compta
rationis Solutionis Portionis Summa cum p[ro]visione ac
marum actt Concernent Decernendg Panalitatis per
mittitur Condemnatio ad quam Publicandg ad diem
Mis Judis cum Compareg Suspenditur Causa Dgens
Rebliatt
Termo Conservato

37. Juter Jll. Sebestianum Kurtowski Thesaurarium Tiepreg Com
missionis Civilis Bellice Pthus Ploceg Communis Sanctum
Honor Brzechowo hereditem Dnum et Stephanum Ka
gus zewski Forum Honor Economum actt per Jum Dnum
suo et Economi sui nine p[ro]ter Jll. Alexandrum et Therepiam
de Uminskie Judicem Congres tum Valentinum Joannem
et Petrum filios Szymborskie Citt per Jll. Alexandrum Szym
borski Parentem suo Contri et filios Suos Nine p[ro]ter Ju
dicium Termum pertinens Decretum Judicij cui Co asserad
Decidendo Tenet Pres ultrag reponere Jnquisitiones hae
in Causa Ductas idg in instanti et quoniam Pars actorea
suas Jnquisitiones Ductas reposuit Pars vero Citta licet
suas Jnquisitiones non Duxit tamen Jnquisitioni per
Plen actt Ductae se subiit p[ro]inde Jud[e]m satisfactio
ne hoc in Punto advenia ad lectionem Forum Jnqui
sitionum se se Contulit quibus lectis et per omnes Cir
cumstantias Pertinatis et Examinatis quando quidem
ex Eis Jnquisitionibus plenissime Deducitur Gros
Szymborskie Congres Possidendi super Bonis Brzechowo

Mi Kuztowski hereditarijs Exiguam Sortem Inventarijs suis
Diversi Generis in Numerosa quantitate ultra Portionem Sortis
pur se possessae Conservabis Damna Plurima in Frumentis
saepe saepius Consulto Impulsis aliquoties Casualiter Mis
Kuztowski actt Intulisse Jacq Inventaria ad mictatorii
et hominibus Mi Kuztowski ad Forestam abagere aliquo
ties non permisisse alijs temporibus Jacq Inventaria
ad Forestam abacta proprio ausu exforestasse per lo-
lammed J. Szymborska Contem Certo Tempore adveni
endo hortophonicum M. Kuztowski Actt
tend in Manibus
Pauulo hominem Ejusq M. Kuztowski Actt Converberare
attentasse tunq Temporis per Contem ac alijs temporibus
per Uxorq Conges Jn Domo progenitorii M. Kuzto
wski actt liet absenq verbis denoribus assensisse ac bono
rum prostituisse virgultas in Sylvis M. actt Exuisse=
Proinde Judex pro his deductis Inconvenientijs Eosdem
JJ Szymborskie Conges Venibiles esse sententiat=
Decernendo Quatenus Jsti JJ Szymborscy Conges Parentes
Eluendo Suos progressus Nemin Castri Plocen Superiorem
in et pro feriis secunda post Festum S. Martini Pontificis
Anno presenq ventura Jngrediantur Ejusq Lepionem per
spatium Duar Septimanar Continuent et Expleant
nec non in Egressu de Dicti JJ Szymborskij Mai
tus Interced endo Contem Suam etiam in bonificatio
nem Illator Damnor Penam quadruplicem Quatuor
decem Marcar Polt M. Kuztowski actt Coram officio
et actis Civq Plocen sub Pena Nadimi in Casu contraven
tionis Civica Mfnem in Jdiq Faciend Publicand Judi
cijs autem suo Penam simplicem Quatuordecem Marcar
Polt in instanti sub solito Rigore ex Regestro Penalium
extend endo Solvat et Enumeret D. P. Vigore.
Inter M. Joannem Cantium a Bratospeuric Bratosprewski Judi
cem Civq Goskinenq actt per J. adamum Sawarskij Burg.
Civq Goskinenq Jusorum Plentem M. Paulum Zotrzerzki
Regentem Novi Plocen Citt pltis Relicti viduam olim
Tamash Onuphrij Kicynski Civis Plocen Citt per J. Tho=
mam Trzcinski Et quoniam Successores ott Tamash Onu=
phrij Kicynski Civis Plocen et Creditores Reliqui ad sub
stantiam ott Jnsidelis Jakob seu Joachimo Jelowicz Incole

et Mercatoris Plocen. Concurren. Pren. in Termino dispa
rent et se Condemnare permittunt proinde super Eisq
permittitur Condemnatio videlicet in Termino ex Cita
tione Edict. Incidens lucrum solutionis summae No=
naginta Trium Aureorum hungr. una cum provisio
nibus Meliorationis seu restrictionis Decreti Con
descensorialis in Fiendo in Civitate Plocen. Prolati
decernendq Poenarum in sublationem Processus super In
fideli Jakob Jchowicz et post Relicta et Successori
bus Epis sufficienter Perducti et obtenti in lucro ulti=
marie fortis finitis ac Judilatae faciendae Executionis=
idq sub Poena Bonorum quae decernitur et additur Mtis
Judtis ad Publicandum Publicatum cum Comparen.
vero Causa Pren. ad Convictionem disparen. Suspenditur
Termino Conservato.

Actum in Sigillo in Terminis Communibus Terrestribus Florentinis una cum Continuatione Antonio Cæsar vigore Legis In Diem Iudiciarium Iuridentibus feria Quarta Ante festum Sanctæ Hedwigis Viduæ Electæ Dei proxima Julii Die Decima Tertia Mensis Octobris Anno Domini 1790 Celebratis

№ 28 Inter Magn. Joannem Podolski Thesaurarium Rawiciens. Actr. pltem Ex. Agnetem de Podolskie Ob. Ex. Rawiciens. Cessit. Zakrzewski Cessionarium Contem Ordinarium Actr. pltem Magn. Antonium Mdzewski Procuratorem Sigillarem tum Mathiam Actrem Ex. Judicem Terr. Zakrzewski et Stanislaum Fratres Inter se Germanos Tutores ac Nicolaum Dapifer. Rawiciens. Nomine Spagnoso et Koseminio Heredem Minorennem Regien. Rei Citos et Contra Ven. Chabowskie Actr per Suum Mdzewski Procuratorem Actorem et Suprascriptum Consitatorem et Coactorem Zenerii Magn. Podolski Socerum Meum Mdzewski Procuratorem.

kalary die vigesima Quarta Mensis Maij Anno
1784to Inter se actores ab una et ott. G. Martinum
Szumanski modernor. Cittor. Parentem Parte ab al-
tera prolato ad actaq. Trma Plocen. in Siepre Die 27
Mensis Maij Anno Eod. modo oblata porrecto cum Pro
visione a Summa Primitiva pro annis Septem ad
Termum Soluconi pfixum rite et Ltme pro Re acto
rum adjudicatt esse Comperiuntur provisio vero
a Summa Nongingentor. Sexaginta Florenz Polonz
pro Eisd. annis Septem tum et pro processu per
ott. G. Martinum Szumanski persolutt prout
Pars actorea Judlter agnoscit probatur proinde
Judm Insistendo pplibato Decro Statuit Quatenus
G. Francisca de Cieslinskie ott. G. Martini Szuman
ski Consors relicta vidua tum et Successores
Ejus Citti Summas binas Primam Nongin-
genterum Sexaginta Florenz Polt alteram Centum
Sexaginta Itid. Florenz Polt Decro Supra de actu
Exarato Condrli actoribus adjudicatt una cum
provisione per quinque a Centum Computanda
ab actu Decri pplibati Condrlis nempe Trmi So
luconi pfixi dempta provisione ante Decrum accre
ta et jam persoluta in et pro vigilia festi Na
tivitatis Sancti Joannis Baptistae in Anno futuro
Millesimo Septingentesimo Nonagesimo Primo
Incidenti coram officio et actis Crenz Plocenz sub Poena
Baonis in Casu contraventionis Circa Mfnem
faciendae Publicandae pvia Summae Muliebris pro
videndae locatione ac etiam dempta quota Sex
Florenz Polt ex provisione post Decrum debita
et ultra provisionem anteactam persolutam superrecepta
Gsis Cuminskim Congibus actoribus Solvant et rea
liter Enumerent Licita Poena Septem Marcar. Polt
Pti in Trmo Soluconi pfixo et sub rigore Eod. Judi
cio suo totiae praxi Juris solvendae Condemnaonem
vero ex Pte actor. super Pte Citta hac in Causa ob-
tentam uti Circa Exolucoem provisionis anteactae
satisfactt Judm sine Poenis Cassat.

33 Inter

33. Inter G. Rochum Czachorowski actt pltem, GG. Mariannam de Zglenickie ott G. Thomae Brudnicki Relictam Contem viduam matrem et Albertum filium Brudnicki Citt et Indicens per Matrem suo et filij sui nne pltem Judicium Cionem Ptis actt Pti Cittae suum ad Judicium Editam decidendo Controversijs Ptium Inductis Exauditis Quoniam Judicio suo ex agnitione Partium Constat per Gm Czachorowski actt ott Gio Thomae Brudnicki Cittor Marito et Parenti vaccam pro hiematione dedisse et Eandem vaccam per quemdam Malevolum Hominum furto ablatam extitisse proinde Judm utrasq Ptes tam actt quam Citatt Damnum sustinere Judicando decernit Quatenus G. Marianna de Zglenickie Brudnicka Relicta Consors vidua quotam Quindecem florenae Pott per Judm suum Moderatam in et pro feria secunda post Festum Sancti Martini Pontificis anno pren proxime ventura Etiam ad Manualem quietationem sub Poena Baonis in primis et proximis hic in siepre Celebranae Publicanae debebunt Solvat et Enumeret D.P.V.

34. Inter G. Eustachium Smolenski actt per G. Joannem Smolenski filium Et quoniam Infidelis March Jachimowicz Judaeus et arendator Cione tam ad Bona Gozdowo super Rebus Ejus proprijs quam ad Domum hic in oppido siepre Sitt Edita Cittus pren in Tmo disparet et se Condemnare permittit proinde super Eod Citto disparen in Causa Solutionis Summar unius Quadringentor Septuaginta sex Florenae Pott pro siligine alterius Centum octo Ijsd Floren pro hordeo Tertiae denique Quinquaginta quatuor Florenae Pott pro Lana Obus modo licitato acceptis per Cittum disparenae actt debitar et ad notaone Solvi assecuratar una Cum provisionibus ab Ejsd proveniens in lucro ulterioris fertis faciend Executionis decernitur Condemnatio Publicatt

35. Inter GG Josephum Sulinski et Franciscam de Miszewskie Invicem Conges actt et Citt per G. Paulum Folto

wski

wski Gg Hiacinthum et Bartholomeum Kosiuszkie
fratres Inter se Germanos Citatos ad aud per Jun. G. Bar-
tholomeum Kosiowski suo et fratris sui nie pter Jus
dicior. Cionem Ptium suum ad Judicium Ebtt
Decidend in Causa apren respectu attentatar violenti
aran promota necessariam esse Inquisitionem per
utras Ptes ad tenta Termo Ptium in sequen Judi
cijs suis Educend Concess &c

26. Inter G. Valentinum Xiążowski aud et Cit pter Jon
Antonium Kurowski et Clara Prudnicka Conjes
Citos et aud et quidem Conten in actua mariti pter
Judm Cionis Ptium Suum ad Judm sibi in cis-
sim Edit Decidendo Quoniam Ptes Judter solum
Compositionem et a Manibus ac Ymis ad Judm
suum Editis recedent proinde Judm attenta
Judi Compositione Eas Manes ac Ymes tum
et quas in is Pretensiones ad se habitas Capat
et Motificat perpetuumq imponit Silentium
Decreti presentis vigor

36. Inter G. Andream Zottowski aud pter et G. Ignatium Bial
tosowski Citato pter Judm Cionem Ptis dcis Pti Citte Suum
ad Judm Editam Decidendo Controversijs Ptium Judi-
cialis Exauditis Judm Jusistendo Jurisdictionem coram actis
Cren Plurey Die 23 Mensis Junij Anno 1774 per G. Igna-
tium Bialoskorski in Rem ejus et G. Andreae Zotto-
wski aud super Summam Trecentor Zyntz in Aurea
Moneta quem libet Zyntz Viginta Six Groszis Nu-
merando recognite decernit Judm Quatenus Idem
G. Bialoskorski Citter tam Eam Summam Trecen-
tor Zyntz quam alteram quinquaginta Zyntz
ad Compascendum verbale per Citatu ab aud Contra
ctam in et pro vigilia Festi Matthiae Sancti Ap-
postoli Papta Anno futuri ventura coram Offi-
cio et actis Cren Plurey sub Poena Bannitionis missa
Contraventionis Cena Victrici faciend Publicand
una cum provisione ac Summa Trecentor Zyntz
ab illhinc quietatione premiss Salvis quietatio-
nibus in Casu Satisfactionis per Citt reproducend et
per Aud acceptandis Solvat et Enumerat Lata per
Citt Feria Septem Mensis Aud Pti aud in Ymo et Sub

vigore

Rigore quo supra Judicio suo per Medium in instan
prasi Juris solvere Nihil Hominem in sub Latione
Condemnando in Judicijs suis hic in Regni die 1sta
Mensis 8bris Anno 1782do hac in Causa obtenhe Jo
G. Bialloblotzki Stata G. Zotkowski ad Penam Dupli
cem 14 Marcar Pol in Trino et sub Rigore quo supra
Judicio suo per Modum Tarane Marcar in Instan
sub solito Rigore ex Regestro Penalium Extenden
do Decimo prox rigore

37 Inter G. Andream Zotkowski ad pttes G. Jacobum Lisiski
Stata pttes Judex Curiem Pti ad Pti Citte Editam de
cadendo Controversijs Pinum Exaudito G. Stanislao
Mieczinkowski Citto ad presens disparenz in fine Con de
mnari Declarato Cum G. Jacobo Lisiski Citto Com
parenz Pti ad Negotium Inducere Mandat in In-
ductione Negoty quoniam Causa presens sine In-
quisitionibus Decidi Nequit Pinde Judex Pti Utig
ad contenta Trini Pti ad Et Maonum Dilationem
Inquisitionum praeguens Dat et Concedit Trino Conservato Seque
vero G. Stanislao Mieczinkowski Citto Disparenz
in Causa decernendi Penalitatis pro Attentatis
violentijs Decernitur Condemnato ad quam Sub
cane Saditur Plinistenalis Judex Publicavit Pti

40. Inter Gros Antonium, Andream, Laurentium, et Josephum
Fratres Inter se Germanos et Patrueles Sullowskie ad
Fratres Inter se Germanos et Patrueles Sullowskie ad
pttes G. Albertum Sullowski ad per G. Laurentium
Bronnistki Inserem Plentem GG. Cunegundem de Czar-
nomskie primi ad G. Antonij Wypczenski Secundi
voto ad G. Joannis Sullowski Relictam Comitem
viduam Matter Barbaram Virginem Immuptam
Ludovicam G. Fabiani Kowalewski Comitem ac Valeria
nam filias et filium Wypczenskie ac Eundemmet
G. Kowalewski Citt et Judicem per Suprasecum Gr
Kowalewski Suo et Suprascripto Stata et Judicem nre
pttes Juram Zenen Comparenz ad Cunegundi de
Czarnomskie primi ad G. Antonij Wypczenski Secun
di voto ad G. Joannis Sullowski Relictam Vidua Ma
tre Barbara Virgine Immupta ac Valeriano filio et Fi-
lia Wypczenskie Inducere Plentiam Et quoniam non
produxit Pro suos principales Condemnari permittit

Pinde

proinde super Eisdem Cittis disparen respectu non solutio
nis Summar Tmo Ptis actis Comprehensar in lucro
ulterioris fortis finalis faciendae Executionis decer
nitur Condemnatio ad quam Publicanae additur Mlis
cum Comparen vero Causa praesens ad Convictionem
suspenditur.

Publicatum

42. Inter GG. Bernardum Kokoszczynski ott G. Michaelis Koko-
szczynski filium Casimirum Sniechowski Balthasa
rum et Valentinum Sulkowskie actt et Cittos per
Eosdem GG. Sniechowski et Sulkowski suis et Alio
rum Coactor et Citator Nominibus pltr Famatos
Magdalenam primi ott Famati Michaelis Wisnie
wski ad praesens secundi voti Famati Antonij
Stynczynski Contem. Matrem seu utrosq Conges
atq Petrum Wisniewski in primo Matrimonij
Thoro pgenitum filium Cittos et Actt et quidem
Contem in Assia Mariti pltr Famatos Franciscum
et Mariannam de Wisniewskie Invicem Conges
Miethkiewicze Cittos per Eunae Famatum Petrum
Wisniewski Judm tam Cionem ex Pte Gsor Ber-
nardi Kokoszczynski Casimiri Sniechowski Balthasa
ri et Valentini Sulkowskich actt Contra Famatos
Magdalenam primo Wisniewska ad praesens ultimo
voto Stynczenska Matrem atq Petrum Wisniewski
filium in primo Thoro procreatum pro Solutione Sum-
mae Ducentor Quadraginta Octo Tynę Suum ad Judm
Edictt decidendo Controversijs Partium Earundem
Exauditis licet quidem moderni actores tanquam
directi Successores ott G. Mathiae Mlodzianowski
steriliter vita functi reproducto manuali Documento
Conscriptionem Onerum ott G. Mathiae Mlodzianowski
Debitor Explanato manibus amicor circa agonem Ejus
dem steriliter decedentis pprior Die 6ta Mensis
Aprilis Anno 1763. Subscripto et ad acta Tria In
Rypin feria 2da post Dominicam Oculi Quadrlem An-
no 1767 modo oblatae porrecto Summam Suprascri-
ptam sibi adjudicanae exposcunt verum quoniam
alte dicta Famata Magdalena primo ott Famati Mi
chaelis Wisniewski ad praesens Famati Antonij
Stynczenski Consors Mater tum et Petrus Wisniewski

filius

Filius hanc Summam G. Mariannæ de Chlebowskie
Guyska ab G. Matthiæ Mlodzianowski Conserti In
quantitate Ducentor Quadraginta Octo Tyng per
se Exolutam esse Inferend d Senior Quietationum
Manuale Die 27 Mensis 7bris Anno 1771 ab Eadg
G. de Chlebowskie Guyska alte dicti Mlodzianowski
Conserte de restanti Summa sibi Dat reponend Fa-
mata vero Magdalena primo loco nuptia exhost
Synegynska Mater una ex Cttis tanquam super
visens super Exolutionem Missa Summa ad Evasio
nem Juramenti se se tradit p inde ad mipubili Ea-
dem admonenta in Eam Juxta Rotham prout
Summa Ducento Quadraginta Octo Tyng per ab
G. Matthiam Mlodzianowski Famatis Coniuge Suam Con
iugibus Conerdita et Circa dispositionem ultimam
Manti Reliquor decedentis Inter alia debita Commotata
derelicta Jd Mlodzianowski ac Ipsomet ab Manto
est Integraliter persoluta nec Successoribus ab
G. Matthiæ Mlodzianowski ad persoluendum teneatur
Ipsius Famata Magdalena primo loco nuptia
exposit ad presens Synegynska Mater observata
Juxta Solennitate debita Evasionis Juramentum qua
attenta ac Solutione Summe allegate per Successores Mlo-
dzianowianos Petente ad utteriq actoratus Eidem Cttam
liberam Judr fecit et pronunciad Libeq perpetuem
Imponit Silentium D. P.

43 Inter G. Adamum Mysliwski Actr pltem Et Michaelem Lu-
gowski et Mariannam Mysliwska Juniorem Conjuges Actos
per Mantum suum et Curatr huc ine pltem G. Matthiam Ma
theum, Mariannam ab G. Josephi Borowski Relict Sontem
Viduam Siemiątkowskie Cttes et Judices per G. Matthiam
et Mathæum Siemiątkowskie Suis et Sororis huc ine
pltem Judr Imum per anterius Decretum Judicij sui
Inter Modernas Ptes platum Conservandi Decidend Liquid
Lars ante robore Decreti Judicij sui Documenta sua in Acte
acta Judicio Suor Cadentia ab Cttes Communicandi Lar
verbotta ad similem Communicationem Documentor pro
sequend Cadentia Julii et Pleg est obtenta Jdeirco Tenen Lar

Ten

tem Citt Communicare Documenta sua per Pti actoriae idq
in instanti arbitratur Tandem Consentientibus Partibus
suspensa satisfactione Decro Judicij sui per Ptem Cittam
Communicaonis Documentorum Necessariam esse Condnem
ad Bona Rzeszotary Zawady seu Borowe Gg Camerariorum
Trium Plocen Conducendorum adinvenit Quod Officium
Camerariale Trre Plocen seu unus Officius Camerarius
Trris Plocen Captato Tempore pvia de adventu sui tem
pestiva facienda Avisaone Mutuo Ptium Sumptu
Conducendus et Condescensurus ante omnia satisfa
ctionem Decro injunctae Communicaonis Documentorum
per Ptem Citt Subsequenae iniunget qua subsecuta
Communicatione Competentiam actoratus et actionis
Cognoscet resolvet Trasactionibus quibusvis resolutis
Constitutaq Massa substantiae si debebitur Dotem Com
petentem actt per Capita avorum respicienae reviso Eti
am Statu Bonorum assignabit Causamq Pzenae ad Conten
ta Trnorum Ptis actt finaliter decidet disjudicabit et
Moderabitur Cujus officij Camerarialis Decisioni
Ptes parere et Judicatum Pati debebunt et tenebun
tur idq sub Poena Baonis illo in Trno Condnis super
Pte Contravenienae Publicanae pro quo Condnis Trno Par
ti Cittae licitum erit reciprocos fermandi Actoratus Licita
Poena Septem Marcarum Pott Pti per Ptem sibi abinvicem Com
pensanae Judicio suo per Medium Eardem Marcarum per
utramq Ptem in instanae praxi Juris solvendae D P V.

44. Inter G. Antonium Borowski actt pltter Mcos Jose
phum Exercitus Nationalis vice praefectum et Simo
nem Pincernam Culmenae Fratres inter se Germanos Ro
seiszewskie Tum Gg Joannem Gorczynski et Petrum
Strusinski Citatt et actt per Eundem M. Simonem Ro
seiszewski Suo et Suprascriptto Citt et actt nne pltter
G. Thomam Malanowski Citatt et actt pltter Gg
Josephum Chrzanowski et Sophiam Roseisze
wska Conges Citatt et actt per Maritum suo
et Contis suae nne pltter G Agnethem Kęsicka
virginem Innupt Citt et actt per Eundem ad objectam a
latere Condemnaonem ex Pte G. Helisabethis de Białło
skorskie ott G Jacobi Borowski Relictae Contis viduae super Geo

Thoma Malanowski

Thoma Malanowski in Judicijs Fori Sabbatho prædie festi Sanctæ Hedvigis Viduæ Electæ D. 8. in Anno 1788 Actore non sedente Judice Fori Sabbatho prædie Quadragesimæ 44 Marcæ Cott. ac Persivo Sindico Loci in Sublocationem proclivis Decti Judicij Curiæ adjudicatæ obtenta et Publicata Teneri Dum P. Malanowski Docere de loco Standi Et quoniam P. Thomas Malanowski Citt. ab inscriptorum praetione recedit et se condemnare permittit Unde super Eodem Citto disparet Actore Deputationis de Sorte in Bonis Lottowo Ludi et Legad. Sit ac Restitutionis varior. Actor per Juram. acceptor. ac alias Circumstantiar. Juris comprehensar. decernitur Condemnatio ad quam Publicand. ad dictum Mihi Judici Publicatum cum Comparente Causa Pœnæ Suspendatur ad conditionem Disparentis.

45 Inter M. Joannem Nepomucenum Zorawski Dapiferum Ploc. Actorem et Citatum pltes M. Magdalenam de Sobinskie olim M. Martini Ostfange Zorawski Dapiferi Ploc. Relictam Conthoream Viduam Citt. et tacit. per M. Hiacinthum Zorawski Procuratorem Citti M. Michaelem Zorawski Sd. Ac Matris Curatorem Citatum pltes Illtrem et Mon. Jacobum Supermeranium Citatum pltes Illtrem et Mon. Jacobum Superintendentem Thiolleborem Regni Minoris Provinciæ Josephum Vexilliferum Sandecen. et Commissarium Cæsareo Militarium Stas Ploc. Fratres inter se Germanos Zorawskie Adjectatum per M. Hiacinthum Zorawski Dapiferum Visenum Plenten M. Casimirum Zorawski Dapiferum Ploc. Adjectatum pltes ad Judm Citationem comparentem a M. Zorawska Dapifera Ploc. suum ad Judm facti necessariam ejus Adjectationem Curatorem per resolutionem Judicij Eidem M. Zorawska Assignatorem pro Sequenti Judicij Suis per M. Joannem Nepomucenum Zorawski originaliter Auterem subsequens Tenet. V. C.

47 Inter Gg. Gabrielem Thiolleborski et Mariannam de Sobinskie Juriem Conjuges Acta per Magistrum Thostomum Vicinski Visenum Plentem Licet quidem M. Bartholomeus Sobinski Sud. Dapifer. Ploc. Citatus Compariationem non inscribit Tamen Condemnatione Caret Actis Cracoviæ die 23. Mensis Junij Anno 1789 ex Parte Gg.

Chlebowskich Congum acto respectu non Solutionis Summar unius Duor Millium Florenorum Pol alterius Mille Septingentor Itidem Florenorum Pol utrarumq in unam iunctar Efficien Summam Trium Millium Septingentor Florenorum Pol Decro Crenensi Bobrovnicen Die 24 Mensis Aprilis Anno 1789 cum provisionibus et Poena Luita Trium Marcar Pol adjudicatae in Termino Satisfacto obtenta et Publicata plenarie Convictus esse Idem M. Zbonski deducitur proinde non obstante Contumacia Ejusdem M. Zbonski plenarie Convicti Pti acto Negotium Introducere mandat In Introductione Negotij quandoquidem Summae suprascriptae Prima Duor Millium Florenorum Pol altera Mille Septingentor Itidem Florenorum Pol cum provisionibus et Poena Luita Trium Marcar Pol pro Pte GG. Chlebowskich adjudicatae esse Comperiuntur Idcirco Judicium Insistendo suprascripto Decro Crenensi Bobrovnicen Decernit Quatenus Idem M. Zbonski Cittus praetactas Summas Primam Duorum Millium Florenorum Pol alteram Mille Septingentor Itidem Florenorum Pol cum provisionibus et Poena Luita Trium Marcar Pol in et pro Vigilia Festi Nattis Sancti Joannis Baptae Anno futuro 1791 ventura Coram officio et actis Crenensi Florenorum cum distinctis provisionibus a Termino Satisfactorio ad Terminum Solutioni praefixum per septem a Centummente Legis Computandae pro via Summae Consortialis in bonis mundis et liberis providenda Securitate acto Solvat et Enumeret idq sub Poena Bonorum in Casu Contraventionis Circa Mfnem faciendae Publicandae Luita Denuo Poena Trium Marcarum Pol Pti acto in Termino et sub Rigore quo supra Judicio suo totidem in Instanti praxi Juris Solvendae Nihilominus in Sublationem superius Exaratae Condemnationis ac pro Contraventione Eidem Decro Idem M. Zbonski GG. Chlebowskim Solvat Poenam Quadruplicem 14 Marcar Pol in Termino et sub rigore quo supra Judicio suo per Medium Earundem Marcar in Instan

Sub solito

solib⁹ rigore ac Regestr⁹ Senatium Extendendo Decre
ti Presentis vigore

48 Inter G. Gabrielem Schlebowski actr per M. Thiser dnum
Victorem Insenuu Plentem licet quidem M. Barthe
lomeus Zboinski Subdapifer Ploens Trib ad Roma
Borbowo pro Judicijs gzeng Edictr Citatus Compariuerit
non Inficiat Cuntamen Condemnacone Creamfuen
Coram actis Cur Zobrowicen Die 23 Mensis Junij An
no elapso 1789 Ju Trib Satisfactorio factam ex parte
Ejusdem G. Schlebowski super Memorato M. Zboinski
Respectu non Solucois Summar binar unius Sch
Decem aureor Nummor alterius quadraginta
quatuor Jthd aureor Nummor Florg Undecem et
Groschor Viginti Novem Pott Decro Cur Zobrowicensi
Die 24 Mensis Aprilis Anno Cod Inter supraserum
Act ab una et pfatum M. Zboinski Citatu Parte
ab altera tam ab Cod Citto adjudicatam et Solui
injunctam obtenta et Publicata Sententie Convictus spe
deduitur, prinde non attenta tenorati M. Zboinski Ci
tantia ad Negotium Intimuere mandat in In
troductione Negotij persistendo supra de actis Exarato
Decro demandatae Solucois suprascriptam Summam
Statuit Judex hanc Quatenus precentibus M. Zboin
ski Citatus allegatas Summas Binam Sch Decem
aureor Florg alteram Quadraginta quatuor Jthd
aureor hungr Florg Undecem et Groschor Viginti Novem
Pott Scripto Manuali in Borbowo Die 27 Junij 1791mo
anno in Binam Act per Moderatum Cott Dato Solui
oblatas permisso Decro Solui injunctas cum Decre
tionibus ab Eisd Summis provenientibus per Quin
que a Centum ab actu Sen ad Trium Limitationem
injunctae Solucois Dictam Summam per primi
tum Decretum Possessum jam vero a Uno Ejusd Satis
factorio ad Trium infraxatum per Septem a Cen
tum Computandum in Crastinum pro Vigilia Festi Nativ San
cti Joannis Baptae Anno futuro 1791 prae ventura
Coram officio Actis Cur Ploens Loco Poena Bannia
in Casu Contraventionis Circa Mfuen faciendam
Publicandam ad Manus Ejusd G. Schlebowski sive
Ejus Plentis Salvis Ducatonibus per Eum Citt Deuenq

et perstem ad acceptandis Solvat et Enumerat Lita
Pena Septem Marcar Pol ad in Fino et sub Rigo
re Supraseris Judicio suo per Medium in Instanti
Praxi Juris per Cittum Solvenda Nihilominus
in Sublacrem super de actu Exarata Condemnationis
ac. pro Contraventione alte fato Decio Idem Cittus
Penam Quadruplicem 14 Marcar Pol in Fino et sub
Rigore Suprascris Eidem actori Judicio vero suo
Penam Duplicem 14 Marcar Pol ri in Instanti sub
Districto Rigore ex Decreto Penalium extendendo
Solvat D. I. V.

51 Inter Gr Jacobum uxoris et Mariannam Sielska Jn
vicem Conges Margarethan de Bornaszewskie ol
G. Joannis Gerlowski R. C. Viduam actores Sandem non
Sunt

52. Inter Galbertum Justi Mathiam et Sophiam de
Krepotanskie Jnvicem Conges Sophiae Jun Josephan
de Zglenickie ol G. Ignatij Zotkowski R. C. Viduam
ad per G. Albertum Justi suo et alior ad rine
pter Gr Hedvigim de Zotkowskie ol G. Adami Gluche
wski R. C. Viduam Matrem Franciscum et Catharinam
G. Thomae Zotkowski Cuten seu actor Conges Filium
et Filiam Gluchowskie ad Catharinam de Zotko
wskie ol G. Martini Kowalewski R. C. Viduam per San
dem G. Hedvigim Gluchowska suo et alior Comitator
rine pter Judm Cisnen Stis ad Sti Citte Sum
ad Judm Editam decidendo necessariam pre Jngui
sitionem per Ultram Stem ad Contenta Scriptis
ad in Seguen Judicijs suis Sduend Cuted M

53. Inter Gr Bartholomaeum Estrynski et Josephum Die
wanowski ad per Gend Gr Dicewanowski suo et G. Estry
ski rine pter G. Hyacinthum Dgbrowski Sd per G. Barthe
Zotkowski Sandem non sunt.

Actum in Siepre in Terminis Communibus
Mibus Maij una cum Continuatione anteriori
Causar Feria 5ta pridie Festi Se Hedvigis Viduae
Electae D. V. Finitis Die 14 Mensis Ejus an-
no Dni 1798. Celebratis

60. Inter M. Franciscum Kozielski Omnium Presbyterum Cecha
vienten ad pter Illum M. Franciscum Xawerium ab Eo
dem a Loninski Castellanum Radziejo Ordinum Potestatem

Equitem Citt per M. Adamum Łączynski JJMM. Jose-
phum et Antonium Podoskie Castellanie Sieprcen Citatt
per Eund. M. Adamum Łączynski affectan. Ptibus
Causa Prens reicitur ad sequen. T.C.

61. Inter Eund. M. Franciscum Kozicki Cameranum Trem
Ciechanovien. et G. Nicolaum Zrzelski actt per Eundem
M. Kozicki suo et G. Nicolai Zrzelski nne pltter JJMM.
Franciscum Xaverium ab Ossowka Zboinski Castella-
num Raciąsien. Ordinum Polonor. Equitem Josephum nae
Antonium Podoskie Castellanie Sieprcen. Citt per M.
Adamum Łączynski affectan. Ptibus Causa Prens
reicitur ad sequen. T.C.

62. Inter GG. Dionisium Parentem et Adamum filium Brudni-
ckie actt per Parentem suo et filij sui nne pltter et GG.
Adamum Rzeszotarski et Sophiam Bębnowska Invi-
cem Conges tum G. Adamum Myslinski Citt per Eun-
dem G. Adamum Rzeszotarski suo et Suprascriptorum
Citatt nne pltter Judm Cionem Ptis actt Pti Citte suum
ad Judm Editt decidendo Controversijs Ptium Inductis
Exauditis Necessariam esse Inquisitionem per Utramq
Ptem in sequen. Judicijs suis ad Contenta Trni Ptis
actt Eduend. Censet T.C.

64. Inter M. Constantinum Minenski Bonor. Skoczkowo
Tenutarium Possessorem actt pltter Mcos Eleonoram de Stem-
powskie ott M. Antonij Rzeszotarski vexilliferi Exercitus
Regni Relictan. Conten. viduam Matrem Chrisostomum
Zielinski vices Regentem Trem et Burgre Crem Plocen.
atq Sophiam de Rzeszotarskie Invicem Conges Citt per
M. Chrisostomum Zielinski suo Matris et Contis Suar.
nne pltter Judm decidendo Cionem Ptis actt Pti Citte
Editam Controversijs Earund. Ptium Exauditis Quo-
niam Causa Prens Facti sine Inquisitionibus de-
cidi Nequit proinde Judm hac in Causa necessari-
am esse Inquisionem per Utrasq Ptes ad Contenta Ma-
nifestaonum et Trni Ptis actt in sequen. Judicijs
suis Expediend. Judm Censet T.C.

65 Inter Prlem Rndmum Rochum Lechowicz Canonicum

Cathe

Cathz Smolenscens Decanum Vicerunen Prepositum Lu
dovicens ad pltes G. Josephum Dębiński Cite pltes G Pau
lum Czachorowski Ctum per Land Judm ciorem Cartis
ad Sti Ctus Suum ad Judm Ogdbi decidend Necc
sariam esse Communicationem Documentor in Re
quen Judicijs suis ad Exemplum Legis per totam
Ptem Subsequend Cen[illegible]

66. Inter JMM. Andream in Zamoyscie Ordinatum Zamey
ski Excancellarium Rni Ordinum Polonor Equitem
Bonor Tractus Vicerunen Sumque Certis in Bonis
Szeradz Magna Heredem ex pte per M. Petrum Rud
owski Inserven Plentem G. Josephum Dębiński Cite pltes ad
obiectan a latere Condemnandum ex pte G. Andree
Brzozowski super G. Josepho Dębiński Coram altis Cru. Pbres
Sra 2da posthidie Festi Sancti Petri in vincalis anno Dni
Ratione non extradictionis Rerum ac non solutionis ni
Quote Quodecem Flor Pol Circa Mensem obtentor
et Publicati Veneri Jung G. Dębiński Veneri Lunden
G Dębiński dovere de loco Standi Tandem Recedente ab
obiectione Geo Brzozowski Ptibus expirii Mandat
in Experimentu Judm hinc quidem reposito Ma
nifestatione Die 25te Mensis Januarij anno pter in
Mława ex pte G. Josephi Dębiński de in subsistentia
Dni Consilij in Fundo Bonor Szeradz anno 1782do
mox e primum facta, tum etiam Eius Masnis sublato
Eoque actu et in Ibie per Broadum Matheum
Arcinieuski de Kossakow Promisse Authum ad Juratum
ad Judicia Tribunal Rni Petricoviens pro relevatione
tantum modo Suprascripti Decti Condilis Contra
Illum Andream in Zamoyscie Ordinatum Zameyski
Excancellarium Rni Ordinum Polonor Equitem Cite
post bina Decta primum Condile in Szeradz Bonorum
Szeradz Magna die 4te Mensis Aprilis anno 1782do
Inter Succores Dni G. Alexandri Dębiński ab una et Eund
JMM. Zamoyski Pte ab altera Statum ad actas prima
Judicij sui in Sepre Die 14 Mensis Maij anno Eod
modo oblata pernectur per Dnos Succores Dębiński
nos non appellatur quinimo Testany Quietatio
nibus Authis prima de Actu Eius Die 8va Mensis
Bris anno Eod in Sepre per G. Joannem Dębiński Ju
dem supradict JMM. Zamoyski De Summa Sexcentos
cum quaginta Duos Florenos Pol ex Summa Majori

Ducor Millium Florey Pott pro ptio Sortis in Bonis Hered
magna parochiali Decō p allegato Cond'li adjudicata altera
Die 25ta Mensis Junij Anno eodem in Cr Flocen per GG Ber
nardum Malecoschi et Josephum Debitha Congestum
Magdalenam ab G. Alberti Starecoschi delictam
fontem biduam et Cathariam Virginem Innuptis
Debitis Modernis Citt Fratrem et Sorores Patruales
de Summis prima Monagintā duatuor Florey Al-
tera centum quadraginta Ducor Florey Pott similiter
ex dicto Sortium Bonor Hered magna debitis et
Eodem Decō Cond'li adjudicatis in Rem Ejusq JMti
Stanoyslai sanquam Judicis quesitonis recognit acceptat
alterum Judicij sui Ipsidem in Siepre die 14 Mensis
Octobris Anno Eod et Inter Cunq JMti Stanoyslai ab una
et Plibatum G. Josephum Debitis ad presens Citter Ste
ab altera pfatum in amplexum Supraseni Decni Con
descensibilis subsecuit Contra quod Ultimanium Decre
tum Judicij sui G. Josephus Debitis Citts non agit nec
quicquā querelam per se facit suo in Judicio reponit mo
do primum post dicta Decta Elapsis Septem annis
vi sui Imi Remissionem causae ipsem ad Judicia mi-
tunā Dni Petricovien Idem G. Debitis Exposcit Decto
Judm amputata Cad Remissione ad Plibata Judicia Ju
tunā Dni Petricovien pursitt Indebite affectata Par
tibus hac in causa precedere Jubet in Precedendo Judicium
Cionem ex Dte JMti Andreae in Stanoyse ordinati Stanoy
slai Excancellarij Dni Ordinum Polonor Equitis Aut
Contra G. Josephum Debitis Citt pro satisfactione Decre
-to ultimario Judicij Suem ad Judm Edicti decidendo
Controversijs Earund Stium Exauditis Judm Statuit
Quatenus Supraseni G. Debitis Citts Insistendo bi-
nis Decnis primo quidem Cond'li in Fundo Bonor
Hered Magna Judicata altero Judicij sui hic In
Siepre supra de actibus et anno Expressis Summam
Sexcentor Quinquaginta Ducor Florey cum poste
re Quadraginta duatuor Florey Grossi Vigintiquatu
or Pott in et pro Jenia Secunda post Dnm Stanium
Regem in Anno futuro 1791. Incidenti ab Eodem JMto
Stanoyslai Sive Jus Spti Plenti Coram officio et actis
Cruz Florey sub Pena Bannā in Casu Contravencionis
Circa Infrnem Faciend Publicand Levet ac Nihilomi-
nus in satisfactionem supraseris Decnis tam Cond'li

quam

quam Judicij sui Idem G. Josephus Dębski Turnin Castri Plo
cen Superiorem in et pro feria secunda post Dcam
Misericordiae in Anno futuro 1791 ventura in eat Ejusq
Sessionem Spatio quatuor Septimanar Continuet et
Expleat in Egressu vero de Eadem Turni vadium
Capitaneale Duplex ac Poenam Duplicem 14 Marcar
Pott Decro Condrli Solvi injunctt nec non pro Contraven
tione Decro Condrli ac in Sublaonem binar Condemna-
tionum in Trnis Satisfactorijs ex Pte JM. Ordinati
Zamoyski obtentt tum et Poenam Seuplicem 14 Mar
carum Pott Decro Judicij sui ultimario pro Re JMci
Zamoyski adjudicatar Coram Eod Officio et actis
Crez Plocez sub Poena Baonis in Casu Contraventio
nis Circa Mfnem faciend tam quo ad Sessionem
Turricam quam quo ad Soluonem vadij Capitt
Duplicis et Marcar pfatt Publicand solvat Eidem
JM. Zamoyski sive Ejus Plenti et Realiter Enu
meret nec non pro Contraventione Decro Ulti
mario Judicij sui ac in Sublaonem binar Condemna
tionum tam respectu non levaonis Summae pro
pro praetio Sortis Debitae quam non Soluonis va
dij ac Marcar Neglectaeq Sessionis Turris Judm
Eund G. Josephum Dębski Punibilem adinvenit
injungendo quatenus Idem G. Josephus Dębski
Poenam Triplicem Quatuordecem Marcar Pott Eidem
JMco Ordinato Zamoyski sive Ejus Plenti in Termo
Exitus De Turni Coram Eisd actis et sub rigore su
pra apposito Itidem solvat Judicio vero suo Ea
rund Marcar per Medium in instanti sub seorsi
vo Rigore ex Regestr Poenalium Extendendo Exol-
vat Decri praesen vigore.

67. Inter M. Clementem Kozłowski actt per M. Petrum Rudowski
Inscrum Plentem G. Josephum Dębski Citt plter G. Pau
lum Czachorowski Citt per G. Augustinum Nadratowski
Judm Cionem Ptis actt Pti Cittae suum ad Judicium
Editt decidend Controversijs Partium Inductis
Exauditis quando quidem Judicio suo deducitur

Ego

G. Josephum Dębski Citt pro Consecrione honoris M.
Kozłowski acto Mfne Coram actis Crez Plocez Lesivè
facta Decro Judicij sui hic in siepre Die 21 Januarij
Anno 1783 Inter Eundem M. Kozłowski ab una et
dictum G. Dębski Parte ab altera plato Sessione Tur
ris per Spatium Duarum Septimanarum ac Solutio
ne Pœnæ Duplicis 14 Marcarum Poll Pœnalem Extitisse
tum quoq in Sublationem binarum Condemnationum
super Eodem G. Dębski hac in Causa obtentarum ad
solutionem pœnæ Quadruplicis 14 Marcarum Polonæ
Eundem G. Dębski adstrictum esse in Trno vero
Pmissi Decri Satisfactorio Pnominatum Gm
Dębski nec Sessionem Turricam Explevisse
nec Marcas superius Exaratas M. Kozłowski
Exolvisse quinimo Eidem Decro obloquendo
Maone cum Publicaone Pœnæ Baonis Eodem
in Trno facta Contravenisse Pmde Judm In
sistendo Decro Suprascro Judicij sui decernit
Quatenus Idem G. Dębski in Satisfactionem su
perius de actu Exarato Decro Turrim superio
rem Castri Plocez ~~Superiorem~~ In et pro Feria
Secunda post Fm S. Martini Pontificis Aõ Pscz
ventura Ingrediatur Ejusq Sessionem per
Spatium Duarum Septimanarum Continuet et
Expleat idq sub Pœna Baonis in Casu Con
traventionis Circa mfnem in Egressu de Turri
Coram actis Crez Plocez faciendæ Publicanda
Eodq in Trno Egressus de Turri G. Paulus
Czachorowski Sortium super Bonis Przeradz
Magna sitt ab Eodem G. Dębski Jure hæreditt quæ
sitarum hæres ex Summa pro Ptio Earundem Sor
tium G. Dębski Pveniens Pœnam Duplicem tum
alteram Pœnam Quadruplicem 14 Marcarum
Poll in Sublaonem binarum Condemnaonum Su
per G. Dębski obtentarum Pmisso Decro Judicij
sui pro Re M. Kozłowski adjudicatt tum quoque

in

in Sublaonem Condemnaonis in Trno Satisfactorio=
super Eod. G. Dębski obtentae ac pro Contraventione
Eidem Decro Poenam Quadruplicem 14 Marcarum
Poll. Eidem M. Kozłowski sub Poena Baonis in Casu
Contraventionis Circa Mfnem Coram Eisd. actis Crez
Plocz faciend. Publicand. Solvat Judicio vero suo
G. Dębski Duplicem Poenam 14 Marcar. Poll. In
instanti sub Rigore ex Regestro Poenalium Exten=
dendo est Soluturus D. P. V.

68. Inter G. Albertum Kurowski actt. et Citt. pltr. G. Laurenti
um Kurowski Citt. et actt. pltr. Judm Ciones Ptium
utrarq. et quia G. Alberti Kurowski pro Soluone
quotae Viginti quinque Tyn. una cum provisione
ad alterum tantum accreta ex Summa Majori
Quinquaginta Tyn. Scro Manuali per Ott. G. Joan
nem Kurowski G. Laurentij Kurowski Parentem
ab Ott. G. Marianna Woyciechowska G. Alberti Ku=
rowski actt. Matre assecurat. Proveniens jam vero
G. Laurentij Kurowski pro Soluone quotae Viginti
Duor. Flor. Poll. pro Servitijs restar. tum bonifica
tione avenae Sex Sulcor. aestivalium per Citt. Gm
Albertum Kurowski Collectae sibi vicissim suum
ad Judm institutt. decidendo Controversijs Par
tium suo Coram Judicio Inductis Exauditis
Quoniam Ptes videlicet G. Laurentium Kurowski
Summam Viginti quinque Tyn. ex Summa Ma
jori quinquaginta Tyn. Scro manuali die 18 Martij
Anno 1758 per Ott. G. Joannem Kurowski Paren=
tem suum ab Ott. G. Marianna Woyciechowska
Ott. G. Andreae Kurowski Relict. vidua Ejusd. G. Alberti
Kurowski Matre assecurat. proveniens actt. Erga G. Vin=
centium Kurowski fratrem respiciens cum provisio
ne ad alterum tantum accreta Spectar. jam vero
G. Albertus Kurowski G. Laurentio Kurowski pro De
servita mercede et avena respectu servitior. Condi
ctata Quadraginta Florenorum Poll. sibi reciproce de
bere agnoscunt Igitur Judm decernit Quatenus.

Idem

Dem G. Laurentius Kurowski Quotam Viginti
Flor. Pols super restan G. Alberto Kurowski inet
mo Crastino festi Sancti Martini Pontificis Ad
Curiam venturo etiam ad Manualem quietacionem
Solvat et Enumeret idq sub Pena Banni Jn
primis et proximis Judicijs suis hic in Sepe
Celebrand Publicand D. P. C.

70. Inter G. Joam de Zgleniche ex G. Andream Stichowski
R. C. Ediucam Acta Tenidem non sunt.

72. Inter G. Bartholomeum Kgliehi actor et Cit pter G. Valen
tinum Krzyszotarski Cit et Act pter G. Stanislaum Krz
szotarski Act per G. Valentinum Krzyszotarski Parentem
GG. Antonium Kgliehi et Franciscam Krzyszotarska Juxo
rem Conges Cit et Act per Manitum suo et Contis suis
nde pter Judicij Licitem suum ad Judi
cii abinitium Dicto decidendo Combinatis Litem
atoratibus et Reatibus Necessariam esse Inquisitio
nem ad Contenta Jnor et Provocatum Litem in Se
quey Judicijs suis per Ultrang Litem Ducend Censet
Jmo Conservato.

73. Inter GG. Andream et Juliannam de Kgliehi Juxiem Con
iuges Chotkowskie Act per Manitum suo et Contis suis
nde pter G. Bartholomeum Kgliehi Cit pter G. And
reum Kgliehi Cit pter G. Ludovicum Kgliehi Cit per
G. Bartholomeum Kgliehi Et quoniam G. Albertus
Kgliehi Citatt prey in Jnko disparet et se Conde
mnare permittit Jnde super Eodem Cit dispara
in hoc Solvorajst Summe in cim Dotis Act Contem
rsquentis Cum provisione injungenda permitti
tur Condemnac et additur Mchi Judicis ad Pub li
cand Publicatum cum Comparet Causa presens
suspenditur ad convictionem disparentis &c.

78 Inter G. Michaelem Prudnicki Act pter M. Stanislaum non sunt

79 Inter GG. Bartholomeum Koshowski et Justinam de Krape
wskie Juxiem Conges Valerianum Krzyszotarski et Ma
rianam Krasewska Jtid Conges Act per Corel GG. Ko
zlowski et Krzyszotarski Mandos suis et Contum suar
mitibus pter G. Andream Krasewski Cit pter Et
quoniam GG. Marianna de Chaszewskie ex G. Stani
slai Krasewski Relicta Consors Joannes Pathowski et Ma

Marianna de Kraiewskie Conges Joannes et Antonius Zochowscy Citti pzen in Trno disparent et se condemnare permittunt proinde super Eisdem Cittis disparenz Rne non solucionis Summae in vim Dotis Actt Contes respicientis cum provisione provenienz ac aliar Circumstantiar Trno Comprehensar permittitur Condemnatio ad quam Publicandam additur Mlis Judlis Publicatum cum Comparenz vero Causa pzens suspenditur ad Trnum ex adcione Incidenz T.C.

81. Inter G. Valentinum Zołtowski actt et Citt pltter GG. Petrum et Evam Kozierowska Invicem Conges Parentes Antonium et Mathiam filios Citt et Actt ac Mariannam Virginem Innuptam filiam actt Brudzienskie per Eundem G. Brudzienski suo Contis ac Pupillorum nne pltter G. Josephum Chmielenski Citt per G. Valentinum Zołtowski Judm Ciones Ptium sibi ab invicem ad Judm pzens Editas decidendo Necessariam esse Inquisitionem per Utramq Ptem ad Contenta Trnorum et Proacionum Ptium in Sequenz Judicijs suis Educendam Censet T.C.

87. Inter Mcos Josephum Capitaneum Dobrinenz et Franciscum Succamerarium Sae Rae Mattis atq Michaelem in Exercitu Regni Gnalem Fratres Inter se Germanos Humieckie Bonor Zorawino Magna Haeredes et Possessores Tum G. Josephum Miecznikowski Eorundem Bonor Econonum actt per Eundem M. Josephum Humiecki Capitaneum Dobrinenz suo et aliorum Coactt nne pltter GG. Franciscum Uminski Stanislaum Lukoski Laurentium Zglenicki Franciscum Kurowski Adamum et Martinum Zglenickie Joannem Valentinum Gasparum Itidem Zglenickie, Paulum, Stanislaum, Joannem, Valentinum Lukoskie Mathiam Zglenicki Thomam Malanowski Bartholomaeum et Nicolaum Kozierowskie Thomam et Antonium Borowskie Bonor Zuki haeredes et Possessores Citt per Eosdem Gsos Franciscum Uminski, Stanislaum Lukoski, Franciscum Kurowski suis et aliorum Citt nnibus pltter G. Jacobum Umin

ski

stri Cist pltes GG Jacobum Lisiecki Ejusq; nnis Zottowski sta
per. Paulum Zottowski GG Mathiam Wizdinski Martinum
Bobalecki Thomam Czachowski Matheum Kowalowski
Joannem Dobrenieckii Cottos per Ejusq; G. Thomam Czacho
wski suo et alior Cottor nne pltes ad objectas a latere
Condemnaones Rinas Rimam in Judicio prey Die
16te Mensis octobris anno 1788 ex Pte GG. Joannis valen-
tini alberti Gregorij Laurentij adami Mathiae Zglenicki
ckich Antonij Burgr Crey Plocz Borowski, Stanisla-
kiewski Ejusq; nnis Uminski Stanislai Lukowski hae-
redum et Dispesor Bonor Zottowo Zuki et Zegadty Su-
per Mis Josepho Capneo Dobineny Stanisso et Michae
le Humieckie on Dnne Divisitaonis Bonor Zotto
wo Zuki cum Bonis Zorawino Magna ac alior Circum
stantiar alteram in loco differentiar Inter hereditate
s villar Zorawino ab una et Zottowo Zuki a Secun
o da Zottowo Myszewo Myszki a Tertia Pribus Die
Prima Mensis Julij anno prey ex Pte Supraserpt
heredum et Dispesor Bonor Zottowo Zuki super Eis
dem Mis Humieckie Raone Contraventionis De
creto in huiusmodi Judicaonis Ductus Compensatio-
nis Quorumvis Damnor obtentas et Publicatas s-
o ad objectam quoque Condemnaonem in Cto Plocz Die
27. Mensis Pte anno labenti ex Pte G. Salomeae de
Gorskie ol G. Joannis Niedwski Burgr Crey Plocz
Rcti vidue Suo ac pupillor nne super Mo Jose-
pho Humieckii Capneo Dobineny Rne non Solvonis
summae Trigintha Unius Aureor hungr tum Mar
car in Imo Satisfactionis Circa Maonem factar
obtentam et Publicatam Tenen Cotus Mos Humieckie
o docere de loco Standi Recedente G. Salomea de
Gorskie ol G. Joannis Niedwski Burgr Crey Plocens
Rcti Conte vidua ab objectione sua Condemna
tione super M. Josepho Humieckii Capitaneo
Dobineny obtenta quo ad Rinas Condemnationes
ex Parte Eorumq; Bonor Zottowo Zuki Zegadty et Alio-
rum heredum et Dispesorum Ejusdem Jidem Mis

Humiecey

Humiecy non docent sed se moderamini Judicij
sui subiciunt proinde Judm Statuit Quatenus
altedictus M. Josephus Humiecki Capneus Do
brinens Intercedendo Etiam fratres suos in Consti
tutionem loci standi Praefatorum Bonorum haeredibus
et Possessoribus obicientibus Poenam Duplicem 14
marcarum Poll Durantibus Judicijs. Judicio suo Ea
rundem Marcarum per Medium in instanti sub Solito
Rigore ex Regestro Poenalium Extendendo Solvat
et habere locum Standi Eosdem Mcos Humiechie
Judm Sententiat Ptibusq in Negotio Principali
Experiri mandat in Experimento Judm Ciones Par
tis actoreae Contra Cittos suum ad Judm Editas De
cidendo Controversijs Earundem Partium Exaudi
tis Quoniam Causa Praesens sine Condescensione De
cidi nequit proinde Necessariam esse Condescen
sionem ad Fundum Bonorum Zorawino Magna Ju
dicij sui aut Gsorum Camerariorum Trium Plocen Captato
Tempore Facta tempestiva avisatione Conducendo
adinvenit quod Judm sive officium Camerariale Uni
us Duorumve absentia non obstante mutuo Partium
sumptu Condescensurum de Excisione Sylvarum ad
Bona Zorawino Magna Spectan et in Possessione
Ptis actoreae Existen Damnis injurijs ac violentijs Ex
omni Circumstantia Intervenientibus Inquiret In
vestigabit Inquisitiones Expediet Justa Excipiet Bo
nificationem cui et a quo Competient tum et Satis
factionem omnimodam a quo debebitur Praestandae
sententiabit Poenas super quo interent et si Juste pro
venerit Irrogabit Dubia quaevis Cognoscet resolvet
Partesq in omnibus et singulis Praetensionibus
nihil intactum relinquendo pro Exigentia Legis
Justitiae Terminorum ac Documentorum finaliter Decidet
disjudicabit ac moderabitur Cujus ~~Cujus~~ Decisioni
Ptes parere et acquiescere Judicatumq Pati sub Poena
Baonis Illo in Trino Condnis super Pte Contraveniens Pu
blicanae debebunt Licita Poena Septem Marcarum Polonae

Parti

Pti per Ptem Compensandæ Judicio suo totiæ ab Utra
que Parte Solvendæ pro quo Condnis Trno Ptes quos
voluerint cum potestate formandi reciprocos Actora
tuum adcitent adcitati sub Rigore quo supra Compa
rere tenebuntur D. P. V.

88. Inter Mcos Josephum Humiecki Capneum Dobrinen et Ca
tharinam de Humieckie ott G. Joannis Czachowski
R. C. viduam actt per Eundem M. Capneum Dobrinen
suo et Supraseræ Coactricis nne pltr G. Laurentium
Bromirski Burgr Crez Plocen Citt pltr G. Martinum
Pszczynski Citt pltr G. Margaretham Tomaszewska
ott G. Joannis Goctowski R. C. viduam Citt per G. Lau
rentium Bromirski G. Valentinum Xiezopolski Citt
pltr Et quoniam Gsi Josephus Stanislaus Andre
as et Petrus Czachowscy Antonina de Czachowskie G.
Marcellini Biattowieski Consors seu utriq Coniuges
Citti Prez in Trno disparent et se Condemnare per
mittunt pinde super Eisdem Cittis disparen in Cau
sa Comportaonis Documentorum Massam substantiæ
Fatis ott G. Joannis Czachowski derelictt Elucidan
Cognitis Juribus Creditorum obliquidaonis summarum
dandiq de Perceptis proventibus Calculi Collocationisq
Eorundem Jurium ac aliarum Circumstantiarum Trnis Com
prehensarum decernitur Condemnao ad quam Publicandæ
additur Mlis Judlis Publicatum cum Comparen Causa
Prens ad Trnum ex Remissione sive adcitaone Incidens
suspenditur T. C.

98. Inter Mcos Josephum Exercitus Nationalis vice Præfectum et Si
monem Pincernam Culmen Fratres Inter se Germanos
Roseiszewskie tum GG Joannem Gorczynski et Petrum Stru
sinski actt per Eundem M. Roseiszewski suo et supra scriptorum
actt nne pltr Et quoniam G. Antonius Borowski Burgr
Crez Plocen Prez in Trno disparet et se Condemnare
permittit pinde super Eodem Citto disparen raone atten
tatarum Violentiarum ac Decernendarum Pœnarum Decernitur
Condemnao ad quam Publicandæ additur Mlis Judlis
Publicatum.

100. Inter G. Joannem Wolinski actt pltr Mcos Chrisostomum
Zielinski vice Regentem Trrem Plocen et Sophiam de Rze
szotarskie Invicem Conges Citt per Maritum suo et Contis
suæ nne pltr M. Eleonoram de Stępowskie ott Mi

Antonij

Krzeszotarski Vexillifer Exercituum Reg. M. Vidua
Cett per M. Chrisostomum Zielinski Inscrum Plenten G.
Antonium Krzeszotarski Citt per Jung Tandem Non sunt.

101 Inter M.r Chrisostomum Zielinski Vice Regentem Trem
et Burgg Chrz Plocz et Sophiam de Krzeszotarskie Jr
viem Longes Acts per Mandatum suo et Curiis sue no
mine plter G. Antonium Krzeszotarski Citt Stanislai
filium Acts per M. Chrisostomum Zielinski Inscriptum
Plentem Mr Joannem Parentem et Albertum filium
Wosinskie Bonor Skorzkowo heredes Citt et Judicn
plter Eandem De Consensu Utriusq Actarum Reiici
tur Causa Presens ad Sequentes Jmo Conservat.

103. Inter G. Justachium Smolinski Acts per G. Joannem Smolen
ski Inscrum Plentem M. Adamum Skarnski Vice Palati
num Plocz Citt per G. Laurentium Bronikowski Affectan
Utilitas ob spem ineunde Concordie reiicitur Causa
presens ad Sequen Dl

105 Inter G. Joannem Szczepkowski Pl Plocz Acts plter non sunt.

Actum in Sessione in Jmis Communibus Tribu
Plocen Feria 6ta Ipso Die Festi Stae Hedvigis
Viduae Electae G. C. scilicet Die 15ta Men
sis Octobris Ao 1790 Celebrati
Ex Regesto Novo.

1 Inter J.M. Petrum Ludowski Camerarium Trem et Commis=
sionis Civiliter Militaris Commissarium Plocz Acts
plter G. Felicianum Bandrowski Citt et pro Executione Con
tra G. Valentinum Gozielski et Ignatium Przepiorski Acts
per G. Laurentium Bronikowski Inscrum Plentem G. Igna
tium Przepiorski Citt per G. Franciscum Dramin
ski Inscrum Plentem Et quoniam G. Valentinus
Gozielski ad Actatum Quem Quem in Jmo disparet et de
Condemnare permittit Unde Super Eodem Actato
disparente in Lucro Executionis ob Impedimenta et
Causa J.M. Ludowski Actoris in Solutione Summae
Jmo Comprehensae in Lucro Ultimarie Fortis Fina
lis ac Judicate faciende Executionis permittitur
Condemnao ad quam Publicand Auditor Mis Judicis
Publicatum = Cum Comparet vero Causa Presens Su=
spenditur ad Jmum ex Actatione Judicii Jmo Conservato.

2 Inter

2. Inter Mchimonem pchoszerynski Bonor Regiennice Cze-
bali Zabowo et aliar Co Certinentium heredem Domi-
num et G. Mathiam Gethowski Forens Bonor Economum
ad per G. Josephum Lopowski Insenir Clientem Perillem
Ludmiu Josephum Zorawski Canonicum Cathedr Ploc
Citt per G. Casimirum Swierzynski Insenir Clientem G.
Mariannam de Gierzynskie ad G. Thomae Kraiewski
Relict Conter viduam Matrem Albertum filium Kra
iewskie Citt per filium suo et matris suae me pter
GG. Rochum et Alexandrum Lisowskie Citton per G.
Rochum Lisowski suo et G. Alexandri Lisowski fra
tris sui nre ac Insenir Clientem pter GG Antoniam
et Joannem Jochowskie Citton per suum GG Joannem
Jochowski suo et fratris sui minorennis nre pter
G. Vincentium Arepotarski Citt pter GG Ludovicum
Hyacinthum, Bartholomeum Valentinum Mari
annam G. Czarnowski Theclam G. Francisci Gier-
annam G. Czarnowski Dorotheam G. Casimi-
ri Pchoszerynski Agnethen G. Casimiri Dg Crö-
Julianam Virginem Innuptam Chorzewskie ac
Lamir et Gnar Chorzewskich Comtum Suprascriptor
Manitor Citt per Eos GG. Ludovicum Hiacinthum
Bartholomeum Chorzewskie suis et fratris ac
Sororr Socierum g suor minibus pter GG Rochum et
Melchiorem Malanowskie Citt per Eum G. Mel
chiorem Malanowski suo et G. Petri Malano wski
fratris sui minorennis nre pter GG Joannam
Gethowski et Mariannam Kraiewska Conges Citt
per G. Rochum Lisowski GG Ignatium Petri et Catha
rinam de Madratowskie Primi ad G. Pauli Arepo
tarski ad presens vacti Secundi Judicem Conges Citt
per G. Vincentium Arepotarski Et quoniam G. Casi-
mirus Citton Juliannae G. Silowski Mariannae G. Valen
tini Gierzynski Consortes Annata ad G. Joannis Are-
potarski Ac vidua Kpestini et Earum Manit ad ea
tati Pesq in Jro disparend et Se Condemnare permit
tunt Pinde super Civ. Citt. disparen Racone dis-
cretationis Bonor Regiennice cum attinentijs ac Bo
nis Kraiewic Magna Realis Zerkowo et Zabowo Exten

dendeq Pœnalitatis pro Illatis violentijs Bonifica
tionis Damnorum dandiq de perceptis proventibus Calculi
ac aliarum Circumstantiarum Maioribus et Terminis Compre
hensarum permittitur Condemnatio ad quam Publicandam
additur Mtis Judicis Publicatum cum Comparentibus vero
Causa praesens suspenditur ad Terminum ex adcitatione Inci
dentem Termino Conservato.

3. Inter Mcos Eleonoram de Stępowskie olim G. Antonij Rzeszotar
ski Exercitus Regni vexilliferi R.C. viduam Matrem
Chrisostomum Zielinski vice Regentem Terrenum et Burgr
Crez Plocz et Sophiam de Rzeszotarskie Invicem Conjuges
filiam et Generum actorum per Eundem M. Zielinski suo et
Matris ac Contis suarum nomine pltes Gsos Joannem Wolin
ski Constantinum Mirzenski atq Josephum Itidem
Mirzenski Citt per G. Paulum Zotrowski Lsum Pe
trum de Bonis Rzeszotary Subditum actorum Judicem
per M. Chrisostomum Zielinski Judicem Terrenum per
Decretum anterius Judicij sui injunctae repositio
nis Inquisitionum Inter Partes Modernas la
tum Conservatt decidendae in satisfactionem Ei
dem Decreto teneri utrasq Ptes Inquisitiones su
as in anteriori Judiciorum Suorum Cadentia Eductas
reponere idq in instanti arbitratur Equoniam
reposuerunt proinde satisfactione hoc in Puncto
Declarata ad lectionem harumce Inquisitionum
Judicum accessit quibus Lectis et per Omnes Circum
stantias Examinatis quando quidem Eaedem In
quisitiones Fundum dictum Uwrocia Inter Campos
Bonorum Rzeszotary et Prata Bonorum Skoczkowo Jacens
ad quamnam haereditatem utrum ad Bona Rzeszotary
aut Skoczkowo spectare debeat non Elucidant et
quisnam haeredum Bonorum Rzeszotary sive Skoczkowo
Inter medie Possessione et usu Ejusdem Fundi Uwrocie
vocitati gaudebat non clarificant verum in Eodem fundo
per utrasq haereditates Bonorum Rzeszotary et Skoczkowo
Inventaria sua pasta fuisse proinde Judicum ante Re
solutionem Causae Granitialis Inter Easdem haereditates
vertentis et per Judicum suum ad Officium Campestre Re
missae non posse Partem actorum ad praesens Poenas super

Pte

Citata pro attentatis in Eod. Fundo Uwrocie non cu-
pato violentijs Trno Ptis Actoreae Conclusas lucrari Ju-
dicium arbitratur verum Causam Eandem ad Trmum
Condnis Campestris inter Pdicta Bona Rzeszotary
et Sloczkowo agitandam Remittit Judicandam et post
determinatam Causam Granitialem per Judm suum
aut offum Cameraniale Trre Plocen Condrle Re
solvendam determinat Nihilominus Evitando In-
ter Partes ulteriores Contentiones a Confalcastra
tione in Eod. Fundo Uwrocie Feni Partes utraeq.
abstineant non nisi pro pascuis utantur Jam
vero Inquisitiones hac in Causa per Utrasque
Ptes Eductae in Judicio suo repositae Lectae de-
nuo Sigillo Judicij sui obsigillatae Partibus Ex-
traduntur Decreti Praesen vigore

4 Inter M. Caietanum Kozłowski Sae Rae Mattis Succame-
rarium actt pltem M. Stanislaum Robitnicki Tribu
num Siepren Citt per G. Josephum Czachowski Ju-
dicium Cionem Ptis actt Contra Ptem Citt suum ad
Judm Editum decidendo Controversijs Ptium In-
ductis Exauditis Quoniam Pars actt Ptem Citt
pro Solutione Summae Triginta aureor hungr
ad Scriptum Manuale in Kozki Die 28 Mensis
Septembris Anno 1787 Datuatum per Citt ab actore
Mutuo Contractae ac Quotam Unius Quatuor Au-
reorum hungr ad Compactum Verbale per actt
Citto Mutuo Concreditae alterius Decem aureor
hungr pro Frumentis Licitaone acceptis Termo
suo ad Judm suum Convenit idcirco Judm quo
spectat Supraseras quotas primam quatuor
alteram Decem aureor hungr Decernit Quate-
nus Idem M. Kozłowski actt Comprobet in Eam
Jurti Rotham prout supraserae quotae prima
Quatuor altera Decem aureor hungr Eidem Mo actt
a Citto juste ad persolvendum debentur idq. in instan

et Additur Mlis Judlis ad pronuntiandum Justi Rotham praestitit hocce Jurtum quo attento Eisdem Quotis Prima quatuor altera Decem aureorum hungarorum nec non Summa Superius specificata Triginta aureorum hungarorum ad scriptum Contracta pro realibus agnitis Statuit Judm Quatenus Idem M. Rolitnicki Cittus praetactas Quotas primam Quatuor alteram Decem aureorum hungarorum ac Summam Triginta aureorum hungarorum cum provisione ab Eadem Summa Triginta aureorum hungarorum a Data Scripti ad Terminum Solutionis praefixum provenienti per Quinque a Centum Computandum in et pro Feria Secunda post Dominicam Exaudi anno futuro 1791 ventura Coram officio et actis Crenensibus Plocensibus sub Poena Baonis in Casu Contraventionis Circa mfnem in Ibidem faciendum Publicandum actis Solvat et enumeret Lucta per Cittum Poena Septem Marcarum Polonicalium Partiactis in Trino et Sub Rigore quo Supra Judicio suo per Medium in instanti praxi Juris Solvendum D.P.V.

5. Inter M. Hedvigim ott M. Thomae Uniengski Camerarij Granitialis Plocensis Relictam Conitem viduam et Magdalenam Virginem Innupti Sorores Inter se Germanos Natęczowne actis per G. Laurentium Bromirski Inscriptum Plenitem JM. Rochum Natęcz Tribunum ac Commissarium Civiliter Bellicum Terrae Dobrinensis Citt per G. Hiacinthum Przedpelski Inscrum Plenitem Quoniam Pars actis Ptem Citt ex Bonis Maliszewo in Terra Dobrinensi Consistens protunc vacantibus Judicijs Trinibus Dobrinensibus ad praesens reassumptis Eisdem Judicijs suum ad Judm Convenit Pars vero Citta ad sui actoratum hac in Causa Condemnationem Die Quarta Mensis Octobris Anno fluente in Lipno super praedictis Natęczowne obtentam reponit proinde Judm attenta reassumptione Judiciorum Terrestrium Dobrinensium et ex vi Consistentiae Bonorum Maliszewo in Terra Dobrinensi Consistens Causam praesentem ad Judicia Trina Dobrinensia proprij Districtus Remittit Judicandam Terno Conservato.

7 Inter

7. Inter G. Valentinum Zołtowski actu pltem GG. Petrum et Laurentium Brudzienskie Citt pltem Judm Terrum per Anterius Decrum Judicij sui Inter Modernas Ptes prolatum Conservatum decidendo ad satisfactionem Eidem Decro in puncto Communicaonis Documentorum Ptes utrasq Stringit idq in instanti Et quoniam Pars actu Documenta Sua per Summarium Conscripta et per se ac Judm suum Subserum Pti Citt Communicavit haeceq Documenta cum Summario Confrontata extiterunt idcirco Comprobet actu prout omnia et Singula Documenta ad Causam prsen Spectan Pti Cittae Communicavit et nihil in prjudicium Ptis Celavit et additur Mlis Judlis ad pnuntiand Jurli Rotham prstitit Jd G. Zołtowski actu qua Attenta Comprobatione ab ulteriori Communicaone Documentorum Eand Ptem actu liberam pnuntiat jam vero Pars Citta Documenta Sua in Sequen Cadentia Judiciorum Suorum Circa finalem Causae prsen Decisionem Communicare obstringitur &c.

8 Inter M. Joannem Kalsztyn Notarium Cren Kuniecen actu per G. Hiacinthum Przedpełski Juserum Plentem M. Bartholomaeum Zboinski Subdapiferum Raciąsien Citt per G. Paulum Zołtowski ad obiectam a latere Condemnaonem hic in Siepre Die 20 Mensis Maij 1790 Anno ex Pte G. Gabrielis Chlebowski super M. Bartholomaeo Zboinski Subdapifero Raciąsien in Causa satisfactionis Decro injunctae Communicaonis Documentorum Solucionisq Summar cum provisionibus in Judicijs Trinibus Plocen obtent et Publicatis Tenen Eund M. Zboinski docere de loco Standi et licet quidem Comparens a M. Zboinski Subdapifero Raciąsien a Comparitione recedit Cum tamen hac in Causa Condemnaonibus Trinis prima quidem Die prima Mensis Octobris Aō 1786. In Siepre ex vi prtensae Evictionis Ex Pte Ejusq M. Zboinski super GG. Joanne Parente Stanislao Hedvigi et Carolina Niedzwieckie tum Thoma Marcinkiewicz cum ott G. Constantia Kakowska quondam Adami filia quondam vero M. Michaelis Kakowski

Neptissa

Neptissa pereatis filijs et filiabus Bonor. Borkowo et Snie
dzianowo Ejusd. M. Zboinski anteactis Jurisdatoribus al=
tera Die 25 Mensis Januarij Tertia Die 24 Mensis=
Maij in lucro ultimarie his binis in Ibidem Aõ 1787
super Pdictis Succoribus Kakowianis seu in Judicio
obtentis plenaria Convictio demonstratur insuper et
a Mco Kalsztym Notario Kuninen. Principali actore su=
per Eod. M. Ludovico Bartholomaeo bini nnis Zboinski=
Subdapifero Raciąsien. alte Dictor. Bonor. Borkowo
et Sniedzianowo herede quor. Bonor. Onus respon
sionis afficit Die 20. Mensis Maij anno Curren. et In.
Ibid. obtentis reponitur proinde subsecuta Pren. in Causa
Convictione ac Etiam Demonstrata super Mco Zboinski
Condemnatio Cujus Contumacia non attenta Judicium
Mco Kalsztym Notario Cren. Cuninen. Principali actori
Negotium Inducere mandat in Inductione Negotij ad
citationem Ptis actt. Principaliter agentis nempe ex
Pte Mci Joannis Kalsztyne Notarij Cren. Cuninen. Con=
tra M. Bartholomaeum Zboinski Subdapiferum Raciąsien.
suum ad Judm. Edit. decidend. Eodeq. Mco Kalsztyn actt.
post Subsecutam in Causa Pren. Convictionem in Termi
sui Comportationem Quietaõnis de Summa Quatuor
Millium Florenorum Polt. ex Summa Majori Octo Milli
um Flor. Polt. restan. provenien. per Ott. G. Michaelem
Kakowski ott. GG. Michaeli et Stanislao Klonowskim
in Summis suis in Bonis Moynowo et Obrąb hae
rentibus Inscripta ex Eisd. levata et in bona Lubowidz
Importata ac post in Obligationem Bonor. Siemiętkowo
Exposita insuper in acquisitionem Bonor. Borkowo
Sniedzianowo Conversa in defectu cujus non Com
portaõnis Quietaõnis solicionem binar. Summarum
unius Quatuor Millium Florenorum Polt. alterius Portio=
nis ex Summa Przyboroviana Trium Millium Flor.
Polt. Bona Eadem Borkowo et Sniedzianowo afficien.
Quae et quanta actio Spectare poterit una cum provisio
nibus ad alterum tantum accretis Concludente et
exposcente Poenas in satisfactionem Decreto Judicij

Contravencionis ac in Sublationem Condemnacionis
ibi adjudicandas petente Judice Ejusdem Illacenibus per
Literas actoreas Inductis Exaudiri quando quidem
pro ea subsecutam Communicationem Documentorum
Judicio suo deducitur ad G. Bogumilam Pryborowska
binubam primo cum G. Ludovico Klonowski vota Ma-
trimonij Jniisse cum quo Michaelem Stenlem, Sta-
nislaum, Susannam Gis Biathochowski Helenam
G. Joannis Leonardi Comites Klonowskie filium et fili
as binas Legificasse et a G. Stanislao Klonowski et
Eleonora Suchodolska Conjugibus Casimirum Sten-
lem Ludovicum Capitaneum Guardie Ledestini Ami
M. Joannis Kalskyn Jurisdictorem Predicta ad G. Bogu
milam Pryborowska ex Primo Thoro Nepotes pervi-
re Competitur Eandem G. Bogumilam Pryborowska
Jnitis Secundanjs Voti cum M. Michaele Kalkowski Sub-
dapifero Anno Domini et Intenendente Jnscriptione
Coram actis Crux Stolz Fra 4ta post Fm Se Margarethe
Virginis et Martyris anno 1697 Super Summam Un-
decem Millium Horeg Pol et quidem Comiti Super Sum-
mam Jnam Millium Horeg Pol G. Michaeli et
Stanislao Klonowskim in primo Thoro procreatis Filijs
Super Summam octo millium Horeg Pol et Bonis Ko-
zieng et Kretkowy per allegatum M. Kalkowski Secun-
danum Maritum levatas et in Bona Moynowo-
et Borg Pertinentia obligatoria Jmportatas rin-
dentatas Comitis quam Pignoris Recognita Cum
Eod M. Michaele Kalkowski Subdapifero Secundo Do-
bineng Secundario Marito Adamum unum
filium et Rosaliam binubam primo G. Sieckli
secundo G. Scholnicki filiam procreasse ab Eodem
G. Kalkowski Adamo binas filias primam Mari-
annam Jtig binubam primo G. Alberti Jezewski a Qui
bus Adamum Modernum Cit Secundo G. Adamiko
nowski Sterilitet decedentis Comitem Constantiam
Jtig binubam primo G. Marcinkiewicz a quibus
Thomam, Jacobum Marcinkiewicze Secundo G. Ne-
druscki Comitem a quibus Stanislaum Hedvigim

Caroli

Carolinam Patrem et Sorores Niedrzwickie jam autem
ag. Rosalia Kalkowska Sorore Germana J. Adami Kalkowski
Ex vero Osiecki Conjuge ex primo Thoro Stanislaum ab
Eodem Ignatium et Rosaliam Osieckie ex Secundo
vero Thoro Thomam et ab Eod. Stanislaum Hiacinthum
Solskiechie omnes Successores Kalkowianos a M. Bartho
lomeo Zboinski Bonor. Borkowo et Sniedzianowo prende
pro Evictione tanquam suos Jurisdatores Citt. per Scripse
Demonstrantes Meum autem Joannem Kalkstyn Nota
rium Cen. Cuimeng. Modernum Actorem ex Jure quae sito Re
positis Omnis Cessionibus prima in Curia Regia Varsavien
Die 10 Mensis Octobris anno 1784. Super Summam Alb.
Millium Florg Pol. altera Die Duodecima Mensis
Julij in Jdem anno 1786. super Portionem ex Summa
rium Millium Florg Pol. Pryborowiana respicien
utrisq. per M. Ludovicum Klonowski Capitaneum
Grandue Pedestris Regni olim Stanislai quondam Gg.
Ludovici Klonowski et Boguslai Pryborowskia Con
jugum Nepotem in Rem Ejusd. Moderni Actt. Re-
cognitis ad Summas tam Klonowianam Alb. Mil-
lium Florg Pol. quam pryborowianam Sinium Mil-
lium Florg Pol. recurrendo hasce Summas per De
cretum Judicij sui in Scripto Die Prima Mensis Ju
nij anno Elapso 1786 Inter Cuncta M. Kalkstyn Joannem
Notarium Cen. Cuimeng. ab una et M. Andream in
Zamoyski Ordinatum Zamoyski Excancellarium Sui
Ordinis Aquilae Albae Equitem ac Secundo ag. M. Bar
tholomeum Zboinski Pincernam Dobrinen. et tunc ac-
tentia Cibus et latur in aquisitionem Bonor. Borkowo
Magna et Sniedzianowo Rachocino Buchowo et Gra
bowo hic in Palatinatu et Districtu Posen. Siturum
per Gg. Franciscum Zabinski et Elisabethem Josephe
wska Conjuges M. Michaeli Kalkowski in Anno 1706
Resignatos per Cuncta met M. Michaelem Kalkowski
originalites allegatas Summas in Summis suis
Jnscribenter sic et acquirentem Conversas esse De
monstrante Bonaq. promissa Borkowo cum attinen
tijs M. Michaelis Kalkowski hereditaria Summis-

Klonowianis

Klonovianis et Pryborovianis obnoxia Mri Kalsztyn
modernj actu ytensionj ex Jure quæsito pro pignore et fun-
do responsionis subesse agnovisse ex qua Summa Cen-
tum Florenorum Pol. Klonoviana testante Quietatione
Coram actis Cracoviæ Feria Quarta post Dominicam
Lætare quadrilem anno 1698 de Summa quatuor-
Millium Florenorum Pol. per G. Michaelem Klonowski suo
et Patris sui G. Stanislai Klonowski olim G. Ludovici Klo
nowski et Roguemile Pryborowska Conjugum filium-
in Rem M. Michaelis Kalkowski recognita et per Mum
Bartholomeum Zboinski Jpsius et Bonor. Borkowo cum
attinentijs presentaneum ab olim Mro Kalkowski Corpi tuis
heredem reposita Eumq. M. Michaelem Kalkowski Lu-
um Jurisdatorem Cracæ Latum promissum Decretum
acquietatum esse et basse Jam autem G. Helenam
de Klonowskie olim G. Ludovici Klonowski filiam G. uero-
Joannis Zboinski Comitem Levata sui Dote et alio Jon
te nempe ex Bonis Eidem per Matrem et cretionum
Interuisa Nuptiali assignata Quit quietatio authæ
Coram actis Cracoviæ Bobrownicæ Fa 2da in Crastino festi
Sancti Petri et Pauli Apostolor. Anno 1710 in Rem
G. Stanislai Klonowski Patris sui G. Germani de Summa
Quatuor Millium Florenorum Pol. recognita obloquitur Sum
mam in Bonis Borkowo hærentem Patri suo ad
percipiendæ et liberasse et Eumq. M. Bartholomæum
Zboinski ad presens subdapiferum Racianiæ et pliba
tos Bonor. Borkowo heredem in tuitu rectitudinis
Summæ Quatuor Millium Florenorum Pol. ex Summa
dicta Millium Florenorum Pol. Klonoviana in Bonis Ma
nissis Borkowo ultimanæ hærenti Cujus Solutio
ex Jure cesso a Mro Kalkstyn ytenditur Successores
olim Mri Kalkowski Suprascriptor Bonor. Borkowo Ju-
nis dationis mente et allegati Decreti Judicij sui plena
rie Conuixisse post Eandemque Plenariam Conuictio-
nem Latum M. Zboinski hic in Scepe dicta De
cretum primum 16. Mensis Octobris Anno 1788 Con-
tra et pro Rejectionis ad Sequens ex Re et Statu facta
Macione ad Jurium suum deputationis Documento
rum ad Eandem Causam Spectans et Comprobationis

super veram Deperditionem Eorundem alterum die 28 Mensis Maij anno 1789 Decretae Poenalitatis pro contraventione in puncto non comprobationis Deperditionem Documentorum ac in subsequens demandatae procurasse post haecq Decreta toties dictum M. Zboinski Die 20 Mensis Maij Anno Currenti Ibidem tam respectu Contraventionis praemissis Decretis ac non solutionis Summarum Mo Kalsztyn moderno actori Condemnationem super se obtinere permisisse Proinde Judicium non obstante Contumacia Ejusdem Mci Zboinski Bonorum Borkowo cum attinentijs Praesentanei haeredis attentis Supraseris Documentis et ex Eisdem praemissis deductionibus Mci vero Zboinski diffugijs allaboratis ex Summis binis supra expunctis prima quidem octo millium Florenorum Polonicorum Klonoviana altera Trium Millium Florenorum Polonicorum Przyborowiana Inscriptione Coram actis Crenorum Plocensium Feria Quarta post Festum Sanctae Margarethae Virginis et Martyris anno 1697. per olim M. Michaelem Kalkowski assecuratis et quidem ex Summa octo millium Florenorum Polonicorum restantem Summam Quatuor Millium Florenorum Polonicorum jam autem ex Summa Trium Millium Florenorum Polonicorum quintam Portionem erga Quatuor Capita Ex Jure Materno Consuccessorum nempe Susannae G. Biattochowski Helenae G. Joannis Zboinski Klonowskich Adami Kalkowski et Rosaliae de Kalkowskie primo Osiecka Secundo Sokolnicka sive Eorum Successorum Summam Sexcentorum Florenorum Polonicorum Eidem M. Kalsztyn moderno actori ex Jure quaesito a M. Ludovico Klonowski una cum provisionibus ad alterum tantum accretis et Mco Zboinski Solvendas Competere debere Judicat Injungendo Quatenus Idem M. Bartholomaeus Zboinski Bonorum Borkowo cum attinentijs praesentaneus haeres Emundando praemissa Bona sui haereditaria Summis Moderni actoris obnoxia altedictas Summas primam Quatuor Millium Florenorum Polonicorum Restantem Ex Summa majori octo millium Florenorum Polonicorum Klonoviana praefectitiam alteram Sexcentorum Florenorum Polonicorum Erga quatuor Capita primum G. Susannae G. Biattochowski alterum G. Helenae G. Joannis Zboinski Contum

Klonowskich

Honoßlich ex primo Thoro p̃edentium Tertium
G. Adami Kahlowski Quartum G. Rosalie Kahlowskapri
mo osiecka export Solotnicka sive Ex.ne Succeßore
ad Summam Gryborowianam avitalem jure Ma
terno reversum possidentes Eunq; modernum aut
vi Juris quaßti respicientem ex Gal. Summa Trium
Millium Flor. Gryborowiana proveniq; una cum
pertinentiis ad alterum tantum accretis in et
pro Vigilia Festi Natiuis Sancti Joannis Bapta
in Anno futuro 1791 Jndenti Coram officio et acti
Civ. Ploren. vdq; sub Pena Bannis in casu contra
ventionis Circa Mßnen Jacinq; Publicanq; Sol
vat et Realiter Enumer.t Luita Pena Septem
Marcar.m Pol. Pi in Bno quo supra et sub Ri
gore Coq; Judicio suo per medium praxi Juris ob
venq; ac nihilominus pro Contravention.e Decreti Ju
dicij sui in punctis non petitis Comprabationis Lup
Depredationem Coram Dominentor. ad Causam Jan
dem ac ei Spectanq; tam in sublationem Supra de
actu exarate Condemnationis ex Pte Ejus.d Mati
super Mo Joannis Cetto suo in Judicio obtenta Re
Diviam Eunq; Punitalem admovendit vinjun gendo
Quatenus Jll. M. Joannis Cettus Penam Quadrupli
cem Quatuordecem Marcar.m Pol. Pi in Eod. Summario
Supraßone Solvendi Jßxo et simili Rigore Judi
cio suo Carenq; Marcar.m per medium sub solito
Rigore ex Regesto Penalium extendendo Jtidem
Solvat Ex.to Rigore.

9 Inter Jllustr. Admodum Rndum Sylvestrum Depositum
Praterieng et Mon. Stephanum ac Petrum Dapiferi
Ploren. Jesinßtie acti per M. Hyacinthum Pred. petito
M. Christophorum Jesinßti Vicesregentem Trem et Mag.
Civ. Ploren. Citt. pter Judm Cionem Pisatt contra Pa
tres Ploren. Citt. pter Judm Cionem tam Quietationem quam Cessio
nem Citat.m pro Compositione tam Quietationem quam Cessio
nem summar. post Ott. Penitent. Andream Gregorium Mo
nachum Summar. post Ott. Penitent. in Naturales Succes
sßres Canonicum Cath. Ploren. in Naturales Succes
sßres Devolutas per Ott. M. Josephum Jesinßti Da
piferum Ploren. acta et Citt. Parentem vi Juris Cessi
in digitam Processus JJ. Vrjsdictionis et Nec Ecclesiastich

ac si levatam ac in deportaonem onerum ac si conversarum
per Mios ac GG Młodzianowski Kowalewski Nasierowski et
alios in Rem et Personam Ejusq actt et Citt Parentis Va-
rijs Coram actis recognitam in Manibus Citti haerenq Editt
decidenq Controversijs Partium Inductis Exauditis ne
cessariam esse adcitaonem Gsae Mariannae de Zielinskie
primo Lagunina secundo voto Grabowska pro sequenq
Judicijs suis hic in Siepre per M. Zielinski vices regenq
Cittam subsequenq Censet Trno Conservatt.

10. Inter admodum Rndum Damianum Kępinski Praepositum
Golesinenq actt pltter GG Franciscum Mathaeum Felicia-
num et Andream Miszewskie tum Relictt ott GGi Felicis
Miszewski viduam Cittos per G. Mathaeum Miszewski suo
et aliorum Cittorum nne pltter ad obiectam a latere Conde
mnaonem ex Pte GG Francisci Mathei Feliciani et An-
dreae Miszewskich Bonorum Golesino haeredum et Possesso-
rum super Religioso in Christo Patre Damiano Kępin-
ski Praeposito Golesinenq Raone decernenq Poenalitatis
pro attentatis violentijs in officio Crenq Plorenq Tra 2da
post Festum Scapularis B. V. Mariae Anno Pnsenq obtentt
et publicatt Teneri Eunq Admodum Rndum Kępinski do
cere de loco Standi Quoniam Condemnao Eaq sine Re
productione Termini ad Eanq Condemnaonem suo
in Judicio reponitur exinde Remota Eaq ad praesens
Condemnaone super Religioso Kępinski obtentt Judicium
Eunq Religiosum in Christo Patrem Damianum
Kępinski habere locum standi sententiat Tandem In
tercedente Inscrione inter Easq Partes Comprotru-
soriali per non sunt disposita.

11 Inter GG Gabrielem Chlebowski et Mariannam de Zboinskie
Invicem Coniuges actt per M. Chrisostomum Zielinski
JM Benedictum Jezewski Exercitus Rni Gnalem Citt
per G. Franciscum Jezewski JM. Andream Zboinski Sub
dapiferum Rypinenq et Commissarium Civiliter Bel
licum Terrae Dobrinenq Citt per M. Paulum Zoltowski
M. Bartholomaeum Zboinski Subdapiferum Raciąsienq
Citt per Eunq ad repositionem Comparenq a M. Bartho
lomaeo Zboinski datur dilatio Majoris Eiq M. Bar
tholomaeo Zboinski ex quo Causas Majoris Importantiae

in Judicijs Tribunatt Rni Petricovien ad presens atten
tat Quam Dilaonem Majoris Literatorijs Documen=
tis in sequen Judicijs suis probare tenebitur &c.

12. Inter GG Gabrielem Chlebowski et Mariannam Zboinska
Invicem Conges actt per M. Chrisostomum Zielinski In=
scriptum Plentem JM. Andream Zboinski Subdapi=
ferum Rypinen Civiliter Bellicum Commissarium Ter=
rae Dobrinen Citt per G. Paulum Zoltowski M. Bartho=
lomaeum Zboinski Subdapiferum Raciąsien Citt per
Eund Judm Cionem Ptis actt Contra Ptem Cittam
suum ad Judm Editam decidendo Controversijs Eurun
dem Ptium Exauditis Necessariam esse Communicatio
nem Documentorum Causam hanc Enucleantium per
Summaria Conscribend per Ptes utrasq pro Sequen
Judicijs suis Subsequend Censet &c.

13. Inter G. Thadaeum Przedpetski actt plter M. Stanislaum
Rokitnicki Tribunum Siepreen Citt per G. Josephum
Czachowski Judm Cionem Ptis actt Contra Ptem Citt
Ad decidendo Controversijs Ptium Inductis Exauditis
Judm Insistendo Scripto Manuali per M. Stanisla=
um Rokitnicki Cittum in Rem actt super Summam
Quadraginta Unius Aureor hung mutuo Contractt
Die Quinta Novembris Anno Elapso 1789 in Ptocko Da
tuatt Decernit Judm Quatenus Idem M. Rokitni=
cki Cittus Ptactam Summam Quadraginta Unius
Aureor hung una Cum provisionibus ab Eadem Summa
lam ante Scrum superius de Data Exaratum pro
Duobus annis quam post hocce Scriptum pro uno
anno provenien per quinque a Centum Computand
in et pro feria Secunda post Diam Exaudi anno
futuro ventura Coram officio et actis Crem Plorem
sub Pena Baonis in Casu Contraventionis Circa
Mfnem in Ibid faciend Publicand actt solvat
et Enumeret Lucta per Cittum Pena Septem Mar
car Pott pti actt in Tmo et sub Rigore quo Supra
Judicio suo per Medium in instanti sub solito Ri
gore ex Regestro Penalium extendend Solvat &c.

14 Inter G. Thadaeum Przedpetski actt plter GG Joannem

Parentum

Parentem et albertum filium Wolinskie Citt per G. Albertum Wolinskie filium suo et Parentis sui nne pltter Judicium Cionem Ptis actt Contra Cittos Editam Decidendae Controversijs Earundem Ptium Exauditis Judm Insistendo Scripto manuali per GG. Joannem Parentem et albertum filium Wolinskie Cittos Super Summam Sexaginta aureorum hungae in Rem G. Przedpetski actt in Sudragi Die octava Junij Anno 1788 Datuato decernit Quatenus Jidem GG Joannes Parens et albertus filius Wolinscy Citti unus ad alterum se se non referendo Summam Mentionatam Sexaginta aureorum hungae cum provisione pro Duobus Annis provenienae in et pro vigilia Festi Nattis Sancti Joannis Baptae in anno futuro 1791 proxime Incidenti Coram officio et actis Crenae Plorenae sub Poena Baonis in Casu Contraventionis Circa Mfnem faciendae Publicandae Eidem G Thadaeo Przedpetski sive Ejus Spti Plenti Solvant et Realiter Enumerent Luita per Cittos Poenae Septem Marcarum Pott Pti in Trno et sub Rigore supra appositis Judicio vero suo Earundem Marcarum per Medium sub seorsivo Rigore ex Regestro Poenalium extendendae in Instanti Solvant D P Vigore.

15 Inter G. Antonium Myslinski actt pltter G. Antonium Kęsicki Cittum et Judicenae pltter Judm Terrarum per Antenus Decrum Judicij sui Conservatt decidendae Quoniam Pars actt robore Decreti Judicij sui Inter Easdem Ptes prolati Documenta sua per Summarium Ptis Cittae Communicavit jam vero Pars Eadem Citta ad Similem Communicaonem Documentorum pro praesenti Cadentia est adstricta Idcirco Eandem Ptem Cittam ad satisfactionem Eidem Decro in puncto Communicationis Documentorum Stringit idque in instanti Et quoniam Eadem Pars Citta praemissa Documenta sua per Summarium Conscriptum et per se ac Judicium suum Subscriptum Parti actt. Communicavit et

prout omnia et singula Documenta ad Causam
Praesens Spectans Pti actt Communicavit et Nihil
in praejudicium Ptis Celavit proinde in puncto Com
municationis Documentorum Satisfactione adinventa
Causam ulterius prosequi Jubet in prosecutione Con
troversijs Ptium Inductis Exauditis Quando qui=
ex Eiusdem Documentis per Ptes sibi Communica=
tis ac Genealogia in Judicio suo reposita Gnd
Theresiam Kesicka in primo voto cum G. Bar=
tholomaeo Kesicki Josephum Citti Parentem Gnd
Valentinum et Barbaram Jam vero in Secun=
do Matrimonij Thoro cum G. Gregorio Myslinski
G. Antonium Myslinski actt procreasse per Eundem
ott G. Bartholomaeum Kesicki Eiusdem G. Theresiae Ke=
sicka Thomae Filiae Contis suae in Bonis Kesicae
Summam sexcentorum Quinquaginta Tynff respectu
Dotis post Ipsam levatae Anno 1720. Fra 3tia
in Crastino Festi Nattis S. Joannis Baptae Inscri=
bisse post Fata vero Eiusdem ott G. Bartholomaei
Kesicki per Eandem Gsam Theresiam Kesicka Re=
lictam Contem Viduam actis Crenz Plocenz Sabbo=
~~post~~ Ante Fnd Sae Agnethis Virginis et Martyris
Anno 1739 Eiusdem ott G. Gregorio Myslinski Futu=
ro Marito suo actt Parenti Summam Ducen=
torum Tynz super Summa Per priorem Maritum=
sibi Inscripta simplici debito assecurasse Jam
vero per G. Gregorium Myslinski G. Josepho Kesicki
Citt Parenti Summam Eandem Ducentorum Tynff
actis Crenz Plocenz Fra 3tia in Vigilia Festi Nattis
Sancti Joannis Baptae Anno 1750. transfundisse
et non nisi ex Summa Suprascra Sexcentorum
Quinquaginta Tynz per ott G. Bartholomaeum Ke=
sicki ott G. Theresiae Kesicka Conti suae Inscra=
Summam Quadringentorum Quinquaginta Tynff
superrestasse et hanc Summam Quatuor Ca=
pita Scilicet actt et G. Antonij Kesicki Cittati
per Caput Parentis Ejus nec non Valentinum
et Barbaram de quorum vita non constat debere Spectasse

proinde

proinde Judm Precensitam Summam Quadringentorum Quinquaginta Tynę per Medium in Manibus G. Myslinski per alterum vero Medium G. Antonij Kęsicki Citti hęrenę Judicanę Decernit Judm Quatenus G. Antonius Kęsicki Cittus Summam Ducentorum Viginti Quinque Tynę quemlibet Tynę Triginta sex Grossis Numerando cum provisione ad alterum tantum accreta per quinque a Centum Computanda in et pro Vigilia Festi Nattis S. Joannis Baptę anno futuro ventura Coram officio Actis Creną Plocenę sub Pena Bonis in Casu Contraventionis Circa Mfnem in Ibidę faciendam Publicanę acto Solvat et Enumeret Luita per Cittum Pena Trium Marcarum Poll Pti actt In Trno et sub Rigore quo supra Judicio suo totidem in instanti sub solito Rigore ex Regestro Penalium extendendo D. P. Vigore

16. Inter G. Thomam Bogurski actt et Citt plter G. Bartholomeum Męczynski Citatt et actt plter Judm Decidendo Trnum Ptis actt per Decretum anteacti Judicij sui Coservatum Teneri Ptes utrasq Reponere Inquiones suas et quoniam Pars actt suam Inquisitionem quinque Testibus Eductam reponit Jam vero Pars Citta Inquionem Duobus Testibus Expeditam Demonstrat proinde Judm Sententiat Quatenus Eadem Pars Citta in Satisfactionem Decreto anteactę Cadentię Reliquos Testes adducat idq instantanee Et quoniam Idem G. Męczynski Reliquos Testes adduxit et Easdę suo in Judicio reponit proinde Judm Eosdę satisfecisse suę Sententię ad inveniendo ad lectionem Earunę Inquisitionum Pari Numero Eductarum Condescendit quibus lectis et per omnes Circumstantias Trutinatis quando quidem Judicio suo Deducitur per G. Bartholomeum Męczynski ex Re accepti unius Trunci apium G. Balcero Sniechowski Nocturno Tempore per quandam Personam et ad Bona Sęhowo advecti hanc acceptionem G. Thomę

Bogurski Imputasse et coram non nullis Per
sonis pmissa propallasse Proinde Judm pro Ejus
modi Indebita ppallaone sub positiva pdictum
G. Bartholomaeum Męczynski Citatt punibilem
adinvenit injungendo Quatenus Idem G. Męczyn=
ski Cittus Poenam Duplicem Quatuordecem Mar
car Pott G. Thomae Bogurski actt pro Feria Secunda
post Fm Sanctor Trium Regum in anno futuro
1791 ventura Coram officio et actis Crez Plocens
sub Poena Baonis in Casu Contraventionis Cir=
ca Mfnem faciendae Publicanae Solvat et Reali
ter Enumeret Judicio vero Earundem Marcar
per Medium sub solito rigore ex Regestro Pe
nalium extendendo Itidem solvat D P V.

19 Inter GG Jacobum Umienski et Martiannam Sielska Invi
cem Conges et Margaretham de Tomaszewskie olim
G. Joannis Goctowski Relictt Contem viduam actt et Cittos
per Eundem G. Jacobum Umienski suo et Eorundem Coactor
et Concitatt nne pltter GG Gregorium Paprocki et
Agnethem de Mileckie primi ott G. Andreae Podle=
cki ad praesens voti secundi Invicem Conges Victri=
cum et Matrem Joannem Mariannam Minoren
nes Privignum et Privignam filium et filiam
Podleckie Cittos et actt G. Theclam Podlecka Mi
norennem Cittam per Eundem G. Gregorium Papro
cki suo et Contis ac privignor suor nne pltter
G. Stanislaum Goctowski Citt per G. Jacobum
Umienski GG. Rochum Czachorowski Franciscum
et Benedictum Pruchenskie Citatt pltter GG. Joan=
nem et Cunegundim de Umienskie Conges Pa=
rentes Joannem Martinum et Mathiam filios
Zottowskie Citt per G. Franciscum Pruchen=
ski GG. Michaelem Simonem et Stanislaum Bru
dnickie Antonium Ligowski Matheum Dzien=
gowski et Fabianum Guminski Cittos pltter
GG Thomam Zottowski Albertum et Mathiam
Suskie Franciscum Glichowski Antonnam Prze

Przezdziecka Cathannam de Zotrowskie ott G. Marti
ni Kowalewski Relictam Contem Viduam Joannem
Przezdziecki Cittos per G. Thomam Zotrowski suo et
aliorum supraexpressorum Cittor nne pter GG. Jacobum
Brudnicki Lucam et Sebastianum Dzierzgowskie
Cittos per G. Franciscum Pruchenski GG. Bartholo=
meum Rybicki et Evam Winnicka Conges Cittos
per G. Jacobum Umienski G. Albertum Smosze
wski Citato per Franciscum Pruchenski Judm Cita=
tiones Ptium sibi ab invicem Editas decidendo
Controversijs Earumq Partium Exauditis Quo=
niam anterior Condescensio ob subsecuta facta
G. Podlecki suum non est sortita Effectum pinde
necessariam esse Iteratam Condnem in ordine Exe
cutionis Anterioris Decreti Judicij sui ulti=
marij ad Fundum Bonorum Smoszewo Kozice et
Myszki cum transferenda de Bonis ad Bona Ju=
risdictione Judicij sui aut GG. Camerariorum Ter=
restrium Plocens Captato Tempore facta Tempesti
va Avisaone Ptium Conducendi adinvenit quod
Judm sive officium Cameraniale Trae Plocens
unius Duorumve absentia non obstante Mu=
tuo Partium Sumptu Condescensurum Com=
portaonem Documentorum per quem Competient
praevia Comprobatione Juratoria ubi debebitur
demandabit quibus Comportatis de proprieta
te fundorum et ademptione Eorundem violentijs Da
mnis injurijs omnibus in actoratibus ad Eun
dem Ternum Condnis per Judm suum Remis=
sis Inquiret Investigabit Inquisitiones Expe=
diet Juramenta ubi Necessitas postulaverit
Excipiet Calculum a quo Interierit Pstandi
sententiabit processum ac Contraventiones tum
et Dubia quaevis in quacunque Cathegoria Co=
gnoscet Resolvet Poenas pro qualitate facti et
Demeriti super quo Patuerit injunget Rigores
annectet Decretum Anterius in toto Exequetur
Ptesq in omnibus et singulis Ptensionibus

Praevia omnimoda injungenda Cui Competierit
satisfactione Nihil intactum et Irresolutum Relinquen
do pro Exigentia Legis, Justitiae, Ducumentorum ac Ter-
minorum Ptium finaliter decidet disjudicabit ac
moderabitur Cujus Decisioni Ptes parere et Judi
catum Pati sub Poena Baonis Illo in Tmo Conde
scensionis super Parte Contravenien Publicanda
debebunt Luita Poena Septem Marcar Polonae
Parti per Ptem Compensanda Judicio suo totiq
ab utraq Pte solvenda pro quo Condnis Termo
Ptes quos voluerint et Negotium poposcerit Cum
Potestate formandi reciprocor actoratuum ad
citent adcitati sub Rigore quo supra Compa
rere tenebuntur D P V.

20 Inter GG Josephum Strusinski et Catharinam Kęsi
cha Invicem Conges tum Jacobum Kolczynski
et Agnethem Itidem de Kęsickie Invicem Conges
actt per Eundem G. Josephum Strusinski suo et
supraseror Coactor nne pltter G. Mathiam Starcze
wski Camerarium Trem Plocen ex officio Cittum
G. Hiacinthum Dąbrowski Citt et Judicen pltter
Judm Cionem Ptis actt Parti Cittae sucra ad Ju
dicium Editam Decidendo Controversijs Parti
um Inductis Exauditis Quando quidem Ptes
Judlter secum pro summa Triginta Florenorum Polt
Composuerunt Proinde Insistendo Eidem Ptium
compositioni Decernit Judm Quatenus Idem
G. Hiacinthus Dąbrowski Cittus ptactam Sum
mam Triginta Florenorum Polt Compositam utque
Quotam octodecem Florenorum Polt pro Decima Eccle
siae Jezevien pro Duobus annis Stanę possessione
Sortis in Bonis Kęsice per Eundem G. Dąbrowski
non pacificata provenien in et pro feria Secunda
post Trm Sti Martini pontificis venerandi Anno
praesenti Coram officio et actis Crem Plocen sub Poena
in Casu Contraventionis Circa Mfnem faciendam

Publicandae actt Solvat et Enumeret Luita per Cap
Poena Trium Marcar Polon Parti actt Exolvat atque
Quietationem De Decima Ecclesiae Parochiali provenien
in Trno et sub Rigore quo supra actt Extradat Ju-
dicio suo tolidem in instanti praxi Juris Solvenc
Decreti praesenc vigore.

Actum in Siepre in Trnis Comitibus
Trnibus Plocen sabbo postridie Testi-
sanctae Hedvigis viduae Electae DEI=
scilicet Die 16 Mensis 8bris AD 1790
Celebratis

21. Inter JJMios Nicolaum Capitaneum Osmolinen
Cajetanum Majorem et Josephum vexilliferum
in Exercitu Regni Terrae Zawskrzen Civiliter Bel-
licum Commissarium Dębowskie actt per G. Fran-
ciscum Draminski Perillres Rndmos Joachi-
mum Gnesnen Antonium Pomaraniae Archidiaco-
nos Fratres Inter se Germanos Dębowskie Citt per
G. Franciscum Bolesta Inscrum Plentem Ju-
dicium Quoniam Pars Citta Decro Judicij Trnis
Bresten Die 4ta Men 8bris Anno Pren Inter JM
Stephanum a Dębowa Gora Dębowski Castella-
num Czechovien Ordinum Polonor Equitem tum
Illrum ac Rndmum Joannem Dębowski Epi-
scopum Coadjutorem Camenecen tum Perillres
Rndmos Antonium Scholasticum Cujaviae et
Joachimum Archidiaconem Gnesnen Dębowskie
Platt Condnen ad oppidum Włocławek in Ordi-
ne Commissionis Testamentariae Dispositionis
per ott Illrmum ac Rndmum Joannem Dębowski
Episcopum Lambesitanen Suffraganeum Cuja-
viae Conditae Exdivisionisq Substantiae post Eund
Illrmum Suffraganeum Cujaviae derelictae injun-
gens in Judicio suo reponit Proinde Judicium
attenta Proventione fori in Judicio Trni Bresten Cu-
javiae Causam praesen Foro Judicij Sui non
subesse Declarat D. P. V.

22 Inter

22. Inter G. Josephum Dębski actt pltér G. Augusti=
num Nadratowski Citatt et Judicenc pltér Ju=
dicium Cionem Ptis actt Pti Cittae ad praesens Ju
dicium Editam Decidenc tum Remissionem
ab officio Crenc Plocenc ad Idem Judm facultam
resolvenc Controversijs Earunc Ptium Exaudi
tis licet quidem Gnus Dębski pro solucone quota
Quatuor aureor hungc scripto Certo Manuali die
28 Mensis 8bris Anno Elapso 1789 in Bonis Przeradz
magna Datuato per G. Augustinum Nadratowski
Calamo tento subscripto ac si ad persolvenc asse
curata G. Nadratowski Cittum primo ad Officium
Crenc Plocenc et ex post Maone obstante Contra
hocce scriptum abnegando esse Eanc Quotam per
Cittum debitam die 20 Menc Julij Anno labenti Co=
ram actis Crenc Plocenc Contra actt facitt Termino
suo ad Judm psens Convenit; cum Tamen Idem
G. Augustinus Nadratowski Cittus pltér In Ju
dicio se se sistens Nullam summam Paratam
per se Debitam ab Eoc actore accomodabat
Tantum modo Frameam modo accomodativo
pones se detentam Infert et Eanc Judicialiter
ad restituenc Comportavit et hoc ex Motivo ad
Evasionem Juratoriam se se trahit pinde Eoc
G. Augustino Nadratowski Citto admissibili
adinvento in Eam Justi Rotham put nullam
Pecuniam paratam altedictus Cittus a G. Jo=
sepho Dębski actore scripto alte fato Expressam
accomodabat praeter hanc frameam Judlter
Comportatam quam se restiturum offert Quo
tam autem uti per se nondebitam Nullatenus
ad persolvenc tenetur et additur Ministerialis
Judlis ad pronuntianc suprascriam Justi Rotham
Evasit suprascries Cittus observata Debita So
lennitate Jurtor qua attenta Evasione scro
supra de Data Exarato per Ptem actt sibi pro
curata pro Nullo Declarato Judm altedictum Gm

Nadratowski Cittum a Solucione quotae Quatuor Aurorum
hungae per Ptem actu ptensa liberum facit et pnuntiat
ac nihilominus Idem G. Josephus Dębski Actor Frame
am suam per Ptem Cittam Judlter Comportatam
et restitui oblatam Instantanee rehabeat idque
sub Poena Baonis in primis et pximis hic In
siepre Judicior suor Termis Celebrandae Publicandae D.P.U.

24 Inter G. Adamum Zglenicki actt et Citt pltter M. Jose
phum Rosciszewski Exercitus Nationalis pfectum
et G. Benedictum Pruchenski Citt per Eundem Mum
Rosciszewski suo et suprascripti Citti nne pltter GG.
Thomam Malanowski Florianum Lukoski Citt
et actt per Eundem G. Florianum Lukoski suo et Gri
Malanowski nne pltter G. Josepham Borowska G.
Thomae Malanowski Contem actt per Eundem GG. Lau
rentium Simonem Catharinam Victoriam ac Fran
ciscam Virgines Innuptas Zglenickie Citt per G.
Adamum Zlenicki G. Antonium Borowski Citt per G.
Adamum Zglenicki Judm Ciones Ptium suum ad
Judm Editas decidendo Necessariam esse Inquisitio
nem per utramque Ptem ad Contenta Trnor et Pro
testaonum Partium in sequen Judicijs suis Educen
dam Censet Termo Conservato.

25 Inter GG. Mathiam Rzeszotarski et Sophiam Gosci
cha Invicem Conges actt per Maritum suo et Contis
suae nne pltter G. Petrum Gosciecki Citt et Judicen pltter Ju
dicium Cionem Ptis actt Contra Ptem Cittam Editam De
cidendo Controversijs Ptium Inductis Exauditis Decer
nit Judm Quatenus Id G. Gosciecki Citt Regestrum
Rerum Mbliem Fatis ott Contis suae Derelictor Con
scribat et pro sequen Judicijs suis hic in Siepre
agitandae Comportet &c.

26. Inter G. Joannem Gorczynski actt per M. Josephum Ro
sciszewski et G. Antonium Borowski Burgr Crem Plocen
Citt pltter Comparen et secum Controverten quarum
Ptium Controversijs Exauditis Judm Cionem Partis
actt pro solucione quotar scriptis Exaratt Pti Citt suum
ad Judm Editam decidendo Licet quidem G. Gorczynski
solucionem quotar Termo Comprehensar a G. Borowski

Ostendit

Praetendit cum tamen G. Borowski quotas praemissas per se Gso Gorczynski non debitas esse Infert Igitur Judm pro priorem Gm Gorczynski ad comprobationem Juratoriam adinvenit in Eam Rotham prout quotae tam scriptis quam Termo Exaratae juste Ei a Gso Borowski debentur idq in sequen Judicior suor Cadentia post quam subsequenda Comprobaonem vel ne Judicium decernet Id quod Juris erit Termo Conservato.

28 Inter N.N. Casimirum et Agnethem Jaskulskie Coniuges Famatos Josephum Parentem et Paulum filium Nowackie actt per Eundem Famatt Josephum Nowacki suo et alior Coactor nne pltter G. Joannem Smolinski Citt pltter Judm Cionem Ptis actt Pti Citt suum ad Judicium Edit decidendum Necessariam esse Inquisionem per Utramq Ptem ad contenta Termor et Proaonum in Sequen Judicijs suis Educendum Censet &c.

29 Inter GG Catharinam de Zglenickie G. Gaspari Brudnicki Contem alias Invicem Conges tum G. Simonem Zoltowski actt per Eundem G. Gasparum Brudnicki suo et Eorundem actt nne pltter G. Ignatium Biatoskorski Citt pltter ac G. Carolum Zglenicki Citt et actt pltter Judicium Terminum per anterius Decretum Judicij sui Conservatt decidendum ad satisfactionem Eiusdem Decreto In Puncto Communicaonis Documentor Judm Ptes Stringit idq in instan et quoniam Pars actt Documenta sua per summarium Consera Pti Citte Communicavit haeceq Documenta cum summario Confrontata extiterunt Idcirco Judm Decernit Quatenus Pars actt Comprobet in Eam Juri Rotham prout omnia et singula Documenta ad Causam Prsen Spectanc Communicavit et additur Mlis Judlis ad pnuntiandum Juri Rotham Prstitit G. Gaspar Brudnicki suo et alior actt nne qua Comprobaone attenta ab ulteriori Communicatione Documentor Eandem Ptem actt liberam pnuntiat jam vero Pars Citta Documenta in sequen Judicior suor Cadentia prout se offert Pti actt circa resolutionem Causae praesen Communicare obstringitur &c.

30 Inter G. Gregorium Zglenicki actt pltter GG Albertum et Laurentium Zglenickie Citt per G. Laurentium Zglenicki suo et Fratris sui nne pltter Comparenc &c.

Judm

Judm Cionem Ptis actt pro Dimissione sor-
tis ac Exdivisione Ejusd suum ad Judm Edit
Decidendo suspenso toto Negotio Necessariam Con-
descensionem Gsor Camerariorum Trium Plocens
in fundum Bonor Zotrowo Zuki ac Szafosky Con-
ducend adinvenit qui Gsi Camerarij seu unus Ex
Ejsd Mutuo Ptium Sumptu ∥ Conducend Conde-
scensurus Comportaonem Documentor fortunam
Mblem et Imblem fatis ott G. Alberti Zglenicki Pa-
rentis Enucleand praevio Jurto demandabit qui-
bus Comportatis de proventibus ex sorte Parenta-
li perceptis Investigabit Transactiones quas vis Cas-
sabit sive approbabit exdivisionem Inter Fratres
sortis Ejusd solita praxi peraget et Dimissio-
nem pro Re cujuslibet Fratris demandabit Cal-
culum si debebitur et pro Re cujus Interest Per-
aget satisfactionem et Bonificaonem omnimo-
dam Ptibus pstand adinveniet Causamq pren
ad Contenta Tmi Ptis actt et Ternor ex Instantia
Citatt Edendor decidet disjudicabit et Moderabi-
tur Cujus Judicij Condrlis Decisioni Partes Pa-
rere et acquiescere sub Poena Baonis Illo in Ter-
mino Condnis super Pte contravenien Publicand
Luita Poena Septem Marcar Poll Parti per Ptem
Compensand Judicio suo totid praxi Juris Sol-
venda D P V. ∥ Captato tempore facta tempestiva
avisatione

35. Inter G. Hiacinthum Dąbrowski actt plter GG Bartho-
lomaeum Pęszynski sortis in Bonis Pęszyno Haere-
dem Josephum Dziwanowski sortis in Trębino
Haeredem Stanislaum Miłodrowski Cittos per G Bar-
tholomaeum Pęszynski suo et supraseror Cittor
nne plter Judm ex Re Male positae Cionis Contra
GG Josephum Dziwanowski et Stanislaum Miło-
drowski Ptem actoream non habere Ternum declarat.

37 Inter GG Bartholomaeum Antonium Albertum et
Ludovicum Kęsickie actt per G Bartholomaeum Kę-
sicki suo et Fratrum suor nne plter M. Adamum

Chamski

Chamski Vic Palatinum & Cracov Citt pro Petrum Ru-
dowski Judm Cron Ptis actt pro Solucone Summae
primo quidem Ducentor Tym altenius sexcentor Itidem
Tym Decio Jm Ploczc hic in Cheme Die 13 Mensis Maij
1777 Anno Inter ett G. Joannem Kgielski modernorum
actt Parentem ab una et Mco Chamskie Pte ab altera
prolato Pti Citt suum ad Judm Edictum decidendo pro-
sistendo Eidem Decio Sententiat Judm Quatenus
M. adcenus Chamski Cittus ptaetam Summam
Simul Junctam Octingentor Tymff cum provisione
per quinque a Centum Computanda in et pro Cigilia
Festi Natlis S. Joannis Baptae Jn anno futuro Jmi
denti sub Pena Bannis in casu Contraventionis Cra
stinum Coram actis Crcz Ploczc faciendi Publicam
Solvat et Realiter Enumeret dicta Pena Mem Mand
Pott Pti cum Summa et sub Rigore Cor Judicio to
tidem prasi Juris Solvendi in Sublavacen vero Sonde
mnationis hac in Causa obtenta ac pro Contraven-
tione Decio Solvat Idem M. Chamski Penam
Duplicem 14 Marcar Pott Pti cum Summa et sub
Rigore Simili Judicio vero Seu per Medium Jn
stanti sub Rigore Pena Bannis et Regestro Pe
nalium Extendendi exolvat D P C.

38 Inter M. Jacobum Kolupowski Capitaneum Praethinen
actt per M. Hiacinthum Brzezinski Jnstigatorem Pti
gatorem et potentem G. Petrum Semigthowski Citt per Gre
gorium Bartholomeum Kgielski Judm Cron Ptis actt Pti
Citte Suum ad Judm Edict decidendi Controversij
Jnstrumentis Exhibitis Juris Studio seu Manuali
de Data Ejus in Zgierzowo die 20 Junij Anno 1787
per Citum in Rem actt super Summam Monagin
ta Flor Pott mutuo Contractt Data Decernit Lua
tenus Idem Citt ptaetam Summam Monaginta
Florenos Pott in et pro feria Secunda post Festum
SS. Trium Regum Anno futuro ventura una cum
provisione ad tam proveniendi Coram officio et
actis Crcz Ploczc sub Pena Bannis in Casu Con
traventionis Circa instrumenta faciendi Publicanda

acta

actt Solvat et Encumeret Licita per Citt Poena Trium
Marcar Pott Pti actt in Termo et sub Rigore quo su-
pra Judicio suo totiq in instanti sub solito Rigo
re ex Regestro Poenalium Extendendo, D P V.
39 Inter GG Fabianum Zglenicki actt plter Mathaeum Casi
mirum Jacobum Valentinum Fratres Inter se Germanos
Malanowskie actt per GG Mathaeum et Casimirum Ma-
lanowskie suo et suprascrorum actt nne plter M. Anto-
nium Zglenicki Citt per G. Rudowski et quoniam G.
Josephus Czachowski Pzens in Termo disparet et se
Condemnare permittit pinde super Eodem G. Czachowski
Citto disparente raone Cassaonis Transactionum Sor-
tium Bonorum Romatowa Illegitime subsecutarum dimis-
sionis Earumdem Sortium Cum dando Calculo ac boni
ficationis Ptensionum decernitur Condemnao ad-
quam Publicandae additur Mlis. cum Comparens Su-
spenditur Causa Pzens ad Termum ex Remissione
sive adcitaone Incidens Termo Conservato Publicavit Mlis
41 Inter G. Petrum Kozicki actt plter et GG Joannem Smo
lenski Jacobum Lisicki et Josephum seu alterius nnis
Czachorowski Citt per G. Smolenski Comparens et Secum
Controvertens Judm Cionem Ptis actt pro attentatis violen
tijs secum ad Judm Editt decidendae Necessariam esse
hac in Causa dilaonem Inquisitionis in sequens Judicior
suorum Cadentia Educendae per utrasq Ptes arbitratur H.
43. Inter G. Thomam Kozicowski actt et Citt plter M Teo-
philum Zottowski Subdapiferum Plocen et G. Casi-
mirum Sniechowski tum Honestum Franciscum Nowak
Citt et actt per H. Franciscum Nowak suo et su-
prascriptorum actt et Citt nne plter Judm Termum per
Anterius Decrum Judicij sui Conservatt deciden
do ad satisfactionem Eidem Decro Ptem Cittam
in Puncto adductionis Reliquorum Testium Stri-
git idq in Instanti et quoniam quartum Testem ad-
duxit et in Eisdem Inquisionibus per Ptem actt Reum-
que jam vero per Ptem Citt quatuor Testibus Edu-
ctis in Judicio suo repositis persistunt et Judi-
catum proferri exoptant idcirco ad lectionem Ea

tunc Inquisitionum Judm se Contulit Quibus
Lectis et per singulas Circumstantias Trutinatis
quando quidem ex Ejsd Inquisitionibus Lucide
Comperitur G Thomam Kozierowski Citt Millium
Impurum ad Molendinum in Kozirog sitt pro Molitio
ne Pulmenti advexisse jam vero ott Honestum Al=
bertum dictum Luboradzki in arte molari peritum=
et per quatuor Annos in Eodem Molendino in Kozirog
sitt ante Eundem Honestum Nowak Existenz hocce Milli=
um Molire renuisse tandem ad expostulaonem Ejusd
Gi Kozierowski Eundem ott Honestum Luboradzki Molen
dinatorem super Molitura Ejusd Milij Consen
sisse sed dum hocce Millium moliebatur Lapidem
molarem sat Crassum Nullius periculi similem Ca=
su Infelici in tres Partes se se fregisse Impetuq frusti
fracte lapidis manum et pedem Eso Kozierowski
Actt fregisse perid morbum Gravem et non postre
mas Expensas in Sanationem Eundem G Kozierowskie
sustinuisse tamen Honestum Nowak Ejusdem
Infelicis Casus Nullam occasionem prstitisse proinde
Judm attentis prmissis pbaonibus a ptensa Boni=
ficatione Expensar in Sanationem Ejusd Infelicis
Casus Errogatt per Gm Kozierowski ptensa Eundem
Honestum Nowak Eliberat et a Causa prsenz ac quavis
Impetitione Ejusd G Kozierowski Ptem Citatt liberam
pnantiat ex Re Ejusd Evenienz Infelicis Casus non
temere Ptem Citt Intuitu Indebitae vexae agere Judicium
Declarat D P V.

46. Inter G Stanislaum Rokossowski Actt pltem et G Josephum
Komorowski Citt pltem Coram Judicio prsenz Comparenz et
suum Controverten quarum Ptium Controversijs=
Exauditis Judm Cionem Ptis Actt pro Solutione Sum
mae Octingentor Nonaginta Horez Grossor viginti=
Duor Solidor Duor et Denarij unius Pott Pti Citta
suum ad Judm Editt decidendo Licet quidem G
Stanislaus Rokossowski Mente Decri Judicij sui
hic in Siepre Die 30 Mensis Maij anno Elapso
1789 Inter Modernas Ptes prolato Solutionem Summae

octingentor

Octingentor[um] Nonaginta Florey Polt ex Summa Mille
Centum Florey Polt Jemio suo a G. Komorowski protendit
cum tamen G. Komorowski repositis Quietacõne Manua
li ac Regestris levatar per G. Rohosprowski Quotaredm Lon-
ge majorem Summam quam Centum Viginti Florene
Polt ex Summa Suprascõa Mille Decem Florey Polt
Eidem G. Rohosprowski Nempe Summam Quingentor
Viginta Sex Florey Polt exhibisse allegat et Docu-
mentis in Judicio repositis deduxit quam Summam
Jus Rohosprowski per se levatam Jud[ex] non abne-
gat Igitur attenta Pris actt aquietacõne et Judiciali
obligatõne detrumcata quota Quingentor Viginta
Sex Florey Polt per G. Rohosprowski levata non nisi Re-
stant Summam Quadringentor Septuaginta Quatuor
Florey Groper Viginti Duor Sol. Sex Duor Denarij Uni
us Polt ex Summa Suprascõa Mille Decem Florey
Polt Decõ supratenorato pro Re G. Rohosprowski adju-
dicata super restantem pro de G. Rohosprowski liqui
dam esse Judicat decernendo Quatenus G. Josephus
Komorowski Summam Supressam Quadringentos
Septuaginta Quatuor Florey Groper Duor Solidorum
Duor[um] Denarij Unius Polt Coram officio etactis Cru
Plocz in et pro feria Secunda post Festum Circum-
cisionis Christi Domini in anno Deodante futuro
G. Stanislao Rohosprowski sub Pena Bacõis in Casu
Contraventõnis Circa Mfnem Jlis & fecisse Subli-
cando Solvat et realiter enumeret Quista Pena Se-
ptem Marcar Polt Pti cum Summa et sub Rigo
re Simili Judicio suo totidem praxi Juris Solvendo P[ro]
48 Juter M. Christophorum Zielinski Vice Regen Irem et Jur
grabium Crez Plocz actt pltr J M. Ignatium Jerowski
Commissarium Civiliter Rettium Pltus. Plocz Actt-
pltr Cionem actt contra J M. Cittum suum ad Judm
pro Comportacõne Documentor tam authen quam Ma-
nualium per Jllrem ad modum Rudum Silvestrum
Zielinski Prepositum Gralevien actt Fratrem Gemma
num apud J M. Cittum Relictos ad modernum act
Spectantium Extradicõneg. Eorundem previo per Jll
Cittum super Realem Extradicõnem prefat Documentos

Praestanda Juxto Editt decidenda licet quidem tam Comportaonem memoratorum Documentorum quam Eorundem Extraditionem per Cittum subsequenda à Judicio praesentem exposcit cum vero praecensitus Illmus Cittus praedicta Documenta supra scriptum Illmi admodum Rndo Silvestro Zielinski Praeposito Gralevien. Actt Patri Germano extradita esse infert Incompetenter Actt agere ad invenire declarat Idcirco attentis Partium Illaonibus Necessariam esse adicionem Ejusdem Praepositi Gralevien. pro sequenti Judicijs Suis per utramque Ptem subsequenda adinvenit &c

49 Inter G. Josephum Łossowski B.C. Plocen. Actt per G. Chrisostomum Zielinski et quoniam Infidelis Marek Jakubowicz Mądry Dawid Jakubowicz Szrenski Wołek Moskowicz Szklarz Perce Jozwowicz Judaei et Laniones Sieprien. Citti praesentem in Termino disparent et se Condemnare permittunt proinde super Eisdem disparent in Causa Solvonis Summae Quadraginta unius Aureorum hungr. et Florenorum Novem Poll. cum provisione provenien. permittitur Condemnatio quae decernitur et ad Publicandam Eandem Baonis Poenam additur Mlis Judlis Publicatt

50 Inter Eundem Actt ut supra Et quoniam Infideles Marek Mosiek Abraham Doda Marek Zielinski Abraham Hirurgus Jakob Lewkowicz Jozef Smoklerz Herszek Perkowicz Mosiek Zychmanowicz Judka Biegmech Mosiek Caca Jakob Moskowicz Judaei Sieprien. Citti praesentem in Termino disparent et se Condemnare permittunt proinde super Eisdem in Causa Solvonis Summarum pro Siligine et Critico modo licitato ab Actt acceptt debitt cum provisionibus ab Eisdem Summis provenien. permittitur Condemnatio ad quam Publicandam additur Mlis Judlis Publicatt

54 Inter JJMos Cajetanum a Bogusławice Sierakowski Castellanum Stonscen. Ordinis Sancti Stanislai

Equitem

Equitem et annam Theodoram de Sierakowskie
Invicem Conges actt per M. Bonaventuram Ciot-
kowski Inserum Plentem M. Ignatium Murzy-
nowski Pocillatorem Terrae Dobrinen Bonor Ma
kowice cum Attinen Haeredem et Possessorem Cittum
per G. Paulum Zołtowski Inserum Plentem Religio
sum in Christo Patrem Valentinum Sutowicz Com
mendarium Ecclesiae in Koziebrody sitt adcitatt per
G. Felicem Lukoski Licet quidem Comparens Ptis
Cittae reposita Condemnaone Die 7ma Mensis 8bris
anno pren in Lipno in Judicijs Tribus Dobrinen
Ex Pte Ejusd M. Ignatij Murzynowski Pocillato
ris Dobrinen Super JMus Cajetano Comite et
anna de Sierakowskie Invicem Sierakowskie Ca-
stellanis Stonscen obtenta Forum Judicij sui Exci
pit Cum vero in Anteacta Judiciorum suorum Cadentia
vacan protunc Jurisdictione Terri Dobrinen De
creto Judicij Causae Pren forum est Agnitum Cau
saq ubi Cepta est Ibi finiri debet dissonaq Senten
tia ad presens Pcedens resolucioni haud subsequi
Debet Idcirco foro ad invento Ptibus pcedere
mandat Movit Comparens M. Murzynowski Po-
cillatoris Terrae Dobrinen ad Judicia Tribunatt
Rni Petricovien non admissa Tandem quoniam
Comparens Ejusd M. Murzynowski ab Inscripta
Comparitione recedit et suum Principalem Con
demnare permittit pinde super Eod M. Murzy
nowski Citto disparen in lucro solucionis Summae
Centum aureorum hungq cum provisione pveniens
In reparationem Ecclesiae Koziebroden in Pltu Plocen
Consistens Convertend Satisfactionisq Decro Judicij
sui in Puncto adcitaonis Rectoris Ejusd Ecclesiae De
cernendq Penalitatis pro Contraventione Eidem
permittitur Condemnao ad quam Publicandam
additur Mllis Judlis Publicatt
55 Inter Eosd actt ut supra M. Ignatium Murzynowski
Pocillatorem Terrae Dobrinen Citt per G. Paulum Zoł-
towski Inserum Plentem Licet quidem Comparens Ptis

citta

Citte reposita Condemnaone Die 7ma Mensis 8bris anno pren in Lipno in Judicijs Tribus Dobrinen ex Pte Ejusd M. Ignatij Murzynowski Pocillatoris Dobrinen Super JJMcis Sieraków Congibus Castellanis Stonscen obtenta Forum Judicij sui excipit Cum vero in anteacta Judiciorum suorum Cadentia vacan protunc Jurisdictione Terri Dobrinen Decro Judicij sui Causae pren Forum est agnitum Causaq ubi Cepta est Ibi finiri debet dissonaq sententia ad presens pcedens resolucioni haud subsequi debet Idcirco Foro ad invento Ptibus pcedere Mandat Movit Comparens M. Murzynowski Pocillatoris Terrae Dobrinen ad Judicia Tribunalis Regni Petricovien non admissa Tandem quoniam Comparens Ejusd M. Murzynowski ab Inscripta Comparitione recedit et suum Principalem Condemnare permittit pinde super Eod M. Murzynowski Citto disparen permittitur Condemnao idq in Terno ex adcitatione ad Judm pren Edita devenien approbato Anteriori pcessu lucrum Solucionis Summae Quatuor Millium Aureorum hungaricalium JMcam Castellanam Stonscen Jure Naturae Concernen Bona Makowiec afficien Cum provisione pvio de perceptione ab Eadem Summa proventus pstanda Calculo Provenien in lucro Ultimariae fortis finalis faciend Execucionis decernitur Poena perpetuae Baonis ad quam Publicanae additur Mlis Judlis Publicatis

Ex Registro Terminorum Factorum

Actum in Siepre in Terminis Communibus Tribus Plocen una Cum Continuatione anteriorum Causarum Feria Quinta pridie Festi Sae Hedigis Viduae Electae DEI Scilicet Die 14 Mensis Octobris anno Dni 1790 Celebratis.

Ex Regestro Terrnor Tactorum.

1 Inter M. Chrisostomum Zielinski Vice Regentem Terrem Plocen Bonor Secymin cum attinentijs obligatt Possessorem et Sophiam de Rzeszotarskie Bonorum Rzeszotary Starawies et Gotardy Hereditam Invicem Conges tum Eleonoram de Stępowskie ott M. Antonij Rzeszotarski Relictt Contem viduam actores per Eunc M. Zielinski suo et supraseror actt nne pltr et G. Paulum Rzeszotarski Citt pltr Judicium Insistendo Decro Judicij sui injunctae Educenae Inquisitionis Inter Modernas Partes Prolato additur Mlis Judlis ad pronuntianae Jurti Rotham, praestiterunt tam M. Zielinski actt suo et alior Coactor nne quam G. Rzeszotarski Cittus post quae praestita Jurta Conscribat Ptes Interrogatoria et Eadem subscribant sibi ab invicem Communicent Instantanei Communicarunt Testes Nominarunt Inquisitiones suas Eduxerunt quas Insequen Judicijs Reponant &c.

3 Inter GG Paulum Malanowski et Petronellam Borowska Invicem Conges actt per Maritum suo et Contis suae nne pltr G. Antonium Borowski Citt pltr Judm Insistendo Decro Anteriori Judicij sui Injunctae Educenae Inquisitionis Inter Modernas Partes prolato additur Ptibus Mlis ad pnuntianae super Incorruptionem Testium Jurti Rotham praestiterunt tam G. Paulus Malanowski actt suo et alior actt nnequam G. Borowski Cittus post quae praestita Jurta Conscribant Ptes Interrogatoria et Eae subscribant sibi ab invicem Communicent idq in instanti Eduxit suas Inquisiones G. Malanowski et Easq in sequen Judicijs suis reponat &c.

4 Inter GG Valentinum et Constantiam Fratrem et Sororem Inter se Germanos Xiężopolskie actt per Eunc G. Valentinum Xiężopolski suo et Sororis suae nne pltr Licet quidem G. Andreas

Stanislaus

Stanislaus et Petrus Czachowscy Catharina
de Hunieckie ott G. Joannis Czachowski Relicta
Consors vidua Citti Compositionem non inscribunt
cum tamen Condemnaonibus Trinis primaqui-
dem die 28 Mensis Maij altera Die 15 Mensis 8bris
utrisq anno pterito 1789 Tertia denique die 20 Men
sis Maij Anno Currenti Omnium in Judicijs su-
ishie in Sepre ex Parte Eorundem GG. Xiezopolskich
Actt super Eisdem GG. Czachowskie hac in Causa
obtentis et Publicatis Plenarie Convicti esse de
ducuntur Jinde Judrm non obstante Eorum
Contumacia Pti actt Negotium Introducere Man
dat in Introductione Negotij decidendo Citaonem
Ptis actt Pti Citte suum ad Judrm Editam Insi
stendoq Decro anteriori Judicij sui injunctae
Educendae Inquisitionis Inter Easdem Ptes plato
additur Pti actt Mlis Judlis ad pronuntiandum
super incorruptionem Testium Jurti Rotham
Pstitit G. Valentinus Xiezopolski actt suo et
aliorum actt nne quo attento Jurto Conscribat
Pars actt Interrogatoria et Eadem subscri
bat idq in instanti Interrogatoria Conscri
psit Testes Nominavit Inquisitionem Edu
xit Suam quam in Sequenti reponat &c

5 Inter Mcum Benedictum Jezewski Exercituum Re
gni Gnalem Bonorum Stopino Heredem Jose=
phum Kampenhauzen Eorundem Bonorum Pos
sessorem ac G. Joannem Frautman Bonorum
M. Jezewski Commissarium actt per Eundem G.
Frautman suo et supra scrorum actt nne pltter
M. Josephum Calasantium Kampenhauzen
Cittum per G. Laurentium Bromirski Ju
dicium M. Josepho Calasantio Kampenhau
zen Citto Causas suas majoris Importantiae
in Judicijs Trinibus Dobrinensibus ad praesens In
Kypin Celebrantibus pltter attentare per suum

Compens

Comparens allegato Dilaõnem pro majori Dat et Concedit quam in sequens Judicijs suis hic in Sieprc Celebrandæ literatorijs Documentis probare tene bitur Termino Conservato.

6. Inter M. Severinum Malewski Tribunum Terræ Visso grodiens Dominum et G. Petrum Orzeszkowski Econo mum actt per Eund G. Orzeszkowski suo et Domini sui nne plter Mcos Joannem Parentem et Alber tum filium Wolinskie Cittos per M. Albertum Wo linski suo et Parentis sui nne plter Judm Insisten do Decro anteriori Judicij sui injunctæ Educendæ Inquisitionis Inter Modernas Ptes plato addi tur Ptibus Mlis Judlis ad pnuntiandæ super incorruptionem Testium Jurti Rotham Pstite runt tam G. Orzeszkowski Economus suo et Do mini sui nne quam M. Wolinski Cittus suo et Filij sui nne post quæ præstita Jurta Conscri bant Ptes Interrogatoria et Eadem subscribant sibiq ab invicem Communicent idq in instanti

Actum in sieprem Trnis Communi bus Tribus Plocen Sabbatho postri die Festi Sæ Hedvigis Viduæ Ele ctæ DEI scilicet Die 16 men sis 8bris AD 1790 Celebratis

8 Inter G. Thomam Sniechowski actt plter G. Alber tum Zglenicki Citt per G. Gregorium Zglenicki Gm Joannem Zglenicki Citt per G. Laurentium Bromir ski Et quoniam G. Valentinus Zglenicki Cittus Pseng in Termo disparet et se Condemnare permit tit pinde super Eod Citto disparens in lucro ab judicaõnis beneficij in post Educendæ Inquisitio nis in Causa decernendæ Pœnalitatis tam pro Con traventione Eidem Decro quam pro attentatis violentijs decernitur Condemnatio ad quam Pu

blicanæ additur Mlis Judlis Publicatum
cum Comparenæ vero Causa præsens suspendi
tur ad Ternum ex adcitaone Incidenæ &c.

9 Inter G. Albertum Chyczewski actt pltem Et quo-
niam G. Mathias Borowski Cittus præsens in Terno
disparet et se condemnare permittit proinde Su
per Eodem Citto disparenæ in lucro abjudicaonis
beneficij in post Edicenæ Inquisitionis in Cau
saq Decernendæ pœnalitatis tam pro Contraven
tione Decro quam pro attentatis violentijs Sa-
tisfactionisq Dilaoni Majoris in lucro Ulterio
ri fortis finalis ac Judilatæ faciendæ Executio
nis permittitur Condemnatio et additur Mlis
Judlis ad publicanæ Publicatum

Ex Regestro Executionum sub actu Eodem

1. Inter G. Gregorium Paprocki actt pltem et GG Bur
grabios Crenæ Plocenæ ex officio adcittos per Gnm
Felicem Lukowski Liquidæ Pars actt repositis
Decro hic in Siepre. Die 13 Mensis Octobris An
no Elapso 1789 Inter actt ab una et Infidelem
Wotek Poznanski Citt Pte ab altera prolato tum
Condemnaone in Terno Satisfactorio hac in
Causa obtenta Convictionem probat et Dedu
cit Ternoq Suo Tradionem Domus cum Rebus
mblibus sibi affectanæ Concludit Igitur Con
victione adinventa Ptibus in Causa præsens Ex
periri prosequi procedere respondere et mox di
recte respondere mandat in directa responsio-
ne decidendo Cionem Ptis actt pro Tradione Domus
Infidelis Wotek Poznanski Pti Cittæ suum ad
Judm Editt decidenæ Sententiat Quatenus Gnus
Burgr Crenæ Plocenæ quivis Tradionem Ejusdem Domus
in Summa processu et provisione ad extenuationem
peragat Decreti præsens vigore.

Actum in Płocko in Terminis Communibus Terrestribus Plocensibus Districtuum Plocensis simul et Bilscensis Vigore Legis in Diem hodiernam Incidens una cum Continuatione anterioribus Causarum Feria Secunda pt Dominicam Rogationum proxima scilicet Die Trigesima Mensis Maij Anno Domini Millesimo Septingentesimo Nonagesimo Primo

## Ex Regestro Veteri Ordinario

Nro 41. Inter Gsam Mariannam Niedroska Gsi Stanislai Koskowski laesivi mariti Contem in assia Gsi Valentini Niedrowski Patrij suj Germani Actricem et Cittam pltem Gm Joannem Niedrowski Minorennem Actd et Citd pro Eosie Gsos Valentinum Niedroski Avum et Kuskowska Amittam GG. Luciam Ciołkowska primo Gsi Mathiae Niedrowski Secundi ad psens Voti G. Antonij Ważyński Contem seu Utrosq Conges Cittos et Actd pro Eunae G. Antonium Ważyński suo et Contis suae nne pltem G. Stanislaum Kóskowski Citd pltem Judm Teneri Gsos Luciam Ciołkowska primi old G. Mathiae Niedrowski ad psens secundi Voti Gsi Antonij Ważyński Contem seu Utrosq Conges Ważyńskie Testamentariam Dispositionem circa agonem Vitae old Gsi Mathiae Niedrowski pdictae Gsae Mariannae Niedrowska ad psens Kóskowska in primo Thoro cum Gsa Petronella Kamińska pcreatae Filiae Modernae actd Parentis Conseram tum et Complanationem inter derelictam de Ciołkowskie Niedrowska ab Una, et pdictos GG. Mariannam de Niedrowskie et Stanislaum Kóskowski Conges pte ab Altera subsecutd Comportare p quar Comportaone Pars actd ptem Cittam ad praesens Judm convenit idq in Instanz Judm Censet.

Et quoniam

Et quoniam GG. Ważyńscy ad praesens Conges tam dispositionem
Testamentariam in Orgli p. old G. Mathiam Niedrowski Testa-
torem Die Decima Secunda Junij Anno Millesimo Septin-
gentesimo Octuagesimo Nono in Bonis Smardzewo facta et
Ejus assignatos Executores subscrand; qm Complanationem
Inter G. Luciam Ciołkowska old Gsi Mathiae Niedrowski R.C. Vidu-
am ab Una et GG. Mariannam de Niedrowskie et Stanisla-
um Koskowski Conges pte ab Altera Die Vigesima Octava Mensis
Ejusdem et Anni in Bonis Smardzewo Conscrand Manibus
Ptium et Executor Testamenti Subscrand ad Actaq Crem Plocen
Die 14 Octobris Anno eorum p oblatam porrectam Judicter Com-
portarunt Proinde Satisfactione in praemissis adinventa Ju-
dicium ptibus experiri Mandat In experimento Judm
Cittones ptium et quia ex pte Gsae Mariannae Niedroska
old Mathiae Niedroski Filiae G. Vero Stanislaj Koskowski
tanquam Mariti laesivi Contis in assia Gsi Valentini
Niedroski Patrij p Cassaone tam Testamentariae Disposi-
tionis qm Complanaonis quasimodo Jus Naturae laedens Restitu-
tione Summae Trecentor Sexaginta Flor Pold Mente supra
expressae Complanationis Gsis Ważyńskim indebite Exo-
lutae tum et Rer mblium p GG. Ważyńskie ac si illegaliter
praeceptar Complanaone Exaratar ac e Converso Gsor Wa-
żyńskich Congum p Approbatione tam dispositionis qm
Complanationis superius expressar ex Bono Voluntatis
Actu subsecutar decernendaq Incompetens actione GG. Kosko-
wskim cum extendendis poenis sibi ab invicem edito de-
cidendo Controversijs Earae ptium Exaudito Licet quia Gsa
Marianna de Niedroskie Koskowska in Aliena assia ex Re-
laesivi Mariti suj agens Cassationem Testamentariae Dispo-
sitionis Parentis suj ac Complanationis Inter Utros
Conges GG. Koskowskie et G. Luciam de Ciołkowskie p tunc Nie-
drowska Relictam Viduam Ejusdem G. Koskowska Novercam
ex libero et mutuo arbitrio confectae exposuit et retro So

lutionem

et retro Solutionem Summae Trecentor Sexaginta Flor Pol
ac Restitutionem Nonnullar Rer ex Complanatione Emi-
cans concludit Manifestaones binas cons dispositionem
Testamentariam ac Complanationem se cum Initam recla-
matone factas reponit Cum vero GG. Lucia de Ciołkowskie
Primo Gsi Mathiae Niedroski ad psens Gsi Ważyński Consors
seu Utriq Conges Summam Quingentor Flor Polor pol Gm Mathi-
am Niedrowski G. Luciae de Ciołkowskie Conti suae Testamentaria
Dispositione Assignatae Succoribus Niedrovianis pdicta Com-
planatione Cessam esse demonstrant Nonnisi Summam
Trecentor Sexaginta Flor Pol p Condne de parata posessione
substantiae Successivae Niedrovianae Fatis Parentis derelitae
ac Citiori participatione Proventu p GG. Kośkowskie sibi Con-
stitutae Itme circa Complanationem laevatam esse dedu-
cunt. Res Mobiles Nonnullas Gsae Luciae de Ciołkowskie
Niedrowska expt Ważyńska Reliquas sed in majori Pte
circa Fundum Substantiae Parentalis superrestans tam
p psatam Complanationem qm Regestra Seorsiva in Judi-
cio reposita p Proprijs et sibi applicatis pceptas esse pbant.
Exindeq Satisfactio Omnis p Utrasq ptes et manuten-
tio ejusq Complanationis Intercessit Proinde Judm
Insistendo Constitutioni Anni 1768. de Complanaonibus
et alijs Transactionibus de Mutuo Consensu subsecutae Sancitae
et quid magis Satisfactione Solidatis Standum tam Te-
stamentariae dispositioni quam Complanaoni non Obstans
quibusvis Manifestaonibus quinimo Cassatis adinvenit GG.
Kośkowskie Conges seu potius Contem Ejus in aliena assia Agens
Incompetenter agere declarat Rptu vero motae litis in Negotio
psens Complanaone Sopito Judm poenas sup ptem Cittam
Legem Ignorans ac ex Re parvitatis Negotij ptermittit D.P.P.

Actum in Płocko in Terminis Communibus
Terrestribus Plocensibus Districtuum Plocens
simul et Bilscens una cum Continuatione

antinor

Anteriorum Causar Feria Tertia pt Dominicam Rogationum proxima scilicet Die Trigesima Prima Mensis Maij Anno Domini Millesimo Septingentesimo Nonagesimo Primo Celebratis.

Nro 42. Inter Mcum Antonium Estka Pocillatoriae Bilsienz actu pttem Gm Fabianum Bukowski Citt pttem M. Josephum Roznowski Indicenz p Gm Carolum Turowski Judm Cittonem expte Mci Antonij Estka actu conz G. Fabianum Bukowski Citt p Solutione Summae Ducentor Tynz una cum provisione suum ad Judm edito decidendo Controversijs ptium Exauditis Quoniam altedicta Summa Ducentor Tynz Decro Judicij suj in Płocko Die 15. Menz Januarij Anno 1776 Inter Gm Fabianum Bukowski ab Una et G. Adamum Sabba Jezewski pte ab altera plato una cum provisione pquinque a Centum ab Actu Transactionum Inter G. Laurentium Dąmbrowski et Adamum Jezewski confectar ab Eodem G. Fabiano Bukowski moderno Citto p Re G. Adami Jezewski adjudicata esse palpatur Robore Cujus Decreti in Tmo Satisfactorio coram actis Crenz Plocenz Die 25. Menz Junij Anno Eodem sup pdicto G. Fabiano Bukowski a pfato Gso Adamo Jezewski obtenta Condemnatio circa Manifestationem factam reproducitur et expt p Eunae Gm Adamum Jezewski in Rem Mci Antonij Estka Pocillatoriae Bilsienz sub Actu Die 16. Menz Junij Anno 1789. coram Eisdem Actis Crenz Plocenz pfata Summa Ducentor Tynz a G. Fabiano Bukoski adjudicata una cum provisione ac Poena Quita Trium Mar Pold Cunctoq et Integro Processu Transfusa esse pbatur p Cujus Solutione modernus Actor ptem Cittam convenit. Proinde Judm hanc Summam cum provisione ac processu ex Vi Juris quaesiti M. Antonio Estka Actori Competere debere Judicat. Cum vero M. Josephus Roznowski psentaneus Indicens Contrtum Resignatu Inter se ab Una et

mum

et M. Antonium Estka Intuitu Sortium in Bonis Dobrowki
Sittar et in Eisae Bonis Dombrowki Die Decima Tertia Mensis
Aprilis Anno 1791. Conscriptum et Contrahens manibus
proprijs subscriptum Actis primo Crensis Capitis Bobrovniensis
Die Decima Sexta Mensis Episcopi et anni ab Utraque parte Robo-
ratum deinde ad acta Crensis Plocensis Die Vigesima Septi-
ma Mensis et Anni Episcopi modo Oblatae porrectum Una
cum Transfusione attedictae Summae Ducentorum Zynsium
provisione ac praesu a praefato Gso Fabiano Bukowski reali-
ter debitae reponit Proinde Judicium statuit Quatenus G.
Fabianus Bukowski Cittus ex vi Juris Cessi per M. Estka
in Rem Gsi Josephi Roznowski circa praemissum Contra-
ctum Resignatis Recogniti suprafatam Summam
Ducentorum Zynsium cum provisionibus ab Actu Transactio-
num Inter GG. Adamum Jezewski et Dombrowski
Confectar ad Tmum praefixae Solutionis per Quinque a Cen-
tum debitis una cum Poena Lucta Trium Mar Pold
In et per Crno Festi Nattis S. Joannis Baptistae in Anno praesenti
Incidens coram Officio et Actis Crensis Plocensis sub Poena
Bnis in Casu Contraventionis circa Mfnem faciemque pu-
blicanda G. Josepho Roznowski Moderno Jurisquaesi-
tori et Judiciensi Solvat et realiter enumeret Lucta Poe-
na Trium Mar Pold Parti in Tmo Satisfactorio
et sub Rigore Eodem Judicio suo totae praxi Juris Sol-
venda In Sublationem vero Condemnationis in Tmo Satisfa-
ctorio per Gm Adamum Jezewski sup G. Fabiano Bukowski
Moderno Cittto obtentae et per Eumdem G. Jezewski Mco Estka Cessae
ultimo ad G. Josephum Roznowski modo transfusorio cum
Summa Orgli deventae Jae G. Fabianus Bukowski etiam et
per Contraventione Decreto Judicij sui poenam Duplicem
Quatuordecem Mar Pold parti in Termino quo supra et
sub Rigore Eodem Judicio suo per medium sub seorsivo Ri-
gore ex Regro poenalium extendendo Jtiae Exolvat D. P. V.

Nro 43

Nro 43. Inter M. Antonium Estka Coillatonis Terræ Bilsen ad pter
GG Martianam Szumańska G. Felicianj Golembiowski
Conten ac Eund maritum Cid p maritum suo et Contes
sua mē pter Gsos Antonium Krajewski et Hedvigim
Gtuchowska Conges Cittos p maritum suo et Contes sua
mē pter G. Theresiam Gtuchowska Virginem Jmuptas
Cid p Eund G. Krajewski Et quoniam GG. Martianna obG.
Valentinj Kolczyński Relicta Coesors Vidua Bogumila
G. Antonij Grzybowski Martianna G. Felicianj Golembiowskj
anna G. Bthi Mszczyński et Rosalia Gsi Andreæ Chrzeszki
Contes Szumańskie ac Eid manti Compārentonem non-
Jnsenibunt et se Condemnare pmittunt. Proinde sup-
Eisq Cid dispareq Rnē vgrōductionis Juniam ac Do-
cumenta Vigore quor Sortes in Bonis Dąbnek Szdek-
et Zydowka nunc pdcis Szumańszczyzna possidunt. leva-
tionis Summā Jn qua Eosdē Concernunt. Condnis Scrip-
tibus ac dana Calculi bonificationis q Jnde Jn tenuissimum
pmittitur Condemnao ad qm publicanda, ac Alior mlis
Judlis Publicatum

Nro 44 Inter GG. Albertum Lissowski olim Franciscj Filium ab vero
Joannis Nepotem Jam vero ob Bthi in matrimonio cum G.
Barbara Ketzyński sortes sup Bonis Lissowo magna
Heredis Bronepotem nec non Catharinam Gsi Bzym-
ski Josephatam Gsi Rayski Salomeam Gsi Szczerzewski
Dorotheam Gsi Trzciński Contes Jzabellam Virginem Jn-
nuptam Sororis mr se Germanas Lissowskie ad p Eund
G. Albertum Lissowski suo et Alior Coactor mē pter
Gsos Franciscum Turski et Rosannam Lissowska Jmr
cem Conges tum Antonium Skupiewski ac Fran-
ciscam Jtē Lissowska similiter Conges Cid p Eosdē
maritos suos et Contum suar mibg pter GG. Lucam
Jacobum et Constantinum Salomeam Gsi Thomæ Gle-
nicki Conten atq Franciscam Virginem Jmuptas Trzciń-
skie Fratres et Sorores mres se Germanos nec non Eundem et

G. Thomam

Eunaemet G. Thomam Zgleniki G. Salomeae Trzińska mari-
tum Citd p Eosae Gsos Thomam Zgleniki et Jacobum Trzin-
ski suis et Alior Cittor nnibus pltter GG. Danielem Gawroński
et Mariannam Mianowska Juriem Conges Citd p Eosae
Teneri Comparens Gm Albertum Lissowski a GG. Catha-
rina Gsi Bagieński Josephata G. Rayski Salomea G. Pęcho-
rzewski Dorothea G. Trzinski Contibus ac Ipsarmet mari-
tis nec non Isabella Virgine Innupta Lissowskie Suffi-
cientius Inscribere Compantionem idq in Instanz Judm
Censet. Et quoniam non Inscribit, Proinde libera
Pars Citta a Tmo ptis Actd pnuntiatur. D. P. V.

Nro 54 Inter Gm Bartholomaeum Machczyński Actd p G. Stani-
slaum Sieklucki GG. Andream Mathiam Hyacynthum et
Paulum atq Joannem old Ludovici Martinum old Adami
Paulum et Joannem old Francisci Filios Machczyńskie Cittos
p Gm Albertum Rogiński Judm Cittonem ptis Actd pti Citd
suum ad Judm edito decidendo Controversijs ptium Inducto
exaudito. Quoniam Anterior Condescensio ad Fundum Bonor
Włoczewo hac in Causa assignata, obsubsecuta Fata old G. Lu-
dovici Machczyński suum non est sortita effectum, Proinde
in Ordine effectuationis Anterioris Decreti Judicij sui Necessa-
riam esse Condnem Judicij sui aut GG. Cammior Tmum Plocen
Unius Duorve Absentia non Obstante Captato Tempore
praevia de Adventu sui tempestiva facienda avisaone mutuo
ptium Sumptu Conducens adinvenit Quod Judm sive
Offm Camrle Conducens Condescensurum Comportatio-
nem Documentor massam Substantiae old G. Joannis Machczyń-
ski Ptium nr se agens, ut pote Actd avi, Cittor vero Itiae Avi et
Parentis enucleans, tum Onera hanc substantiam afficiens Ex-
primentium pvia Comprobaone pstanda p ptes subsequenda In-
junget, quibus Comportatis Cognitis, Onera liquidabit et ad quem
Interest regulabit, Substantiam Talis old Gsi Joannis Ma-
chczyński derelicto inter ptes Jure Naturae observata praxi Juris

ex divide

exdiridet et p quemq quamdiu sit possessa investigabit, Calculum si
Cuj aquis provenerit, et Jura aquis debebuntur exiget, de Desolatio-
ne sive Reparatione aultis vel deperditis Inseminationibus ac
Alijs quibuscuis ptium ptensionibus Inquiret Investigabit, Inqui-
sitiones Juratorias si necessitas postulavent expediet Solutio-
nem Summar si Cuj provenerint etiam cum pignoribus si de-
bebuntur assignabit, Imos Injiget, Rigores Annectet, Dubia
quevis Dirimet Ptesq in Omn et Singulis ptensionibq pro-
exigentia Legis Justitiæ Documentor ac Omn juris aid finali-
ter Nihil Intactum et Irresolut relinquendo deinde et disjudicabit
et moderabit. Cujus vel quor decisioni jtes parere et acquiescere
Judicatum pati sub Pena Bnis illo in Casu Condnis supp-
te Contravenient publicanda debebunt et Tenebuntur Luta
Pena Septem millar Pols jte p ptem Compensanda Judicio suo
totiq in Justam sub Scrsivo Rigore ex Registro Generalium
extendend p Ultrama ptem Solvenda p quo Condnis Omn Par-
tes quos Voluerint et Negotium proposuerint adiuvent, adeatq
vero cum protestate etiam formandi reciproci actoratus sub
Rigore supra apposito Comparere Abstinuerit D. V.

Nro 56 Inter G. Lucam Jeż aid pt̃er cl. Ludovicum Lempicki Ensi-
ferum Simidem Cittem et Cong meos Evam Mis Antonij Rzesz-
tarski et Agnetem ald M. Joannis Matowieski Relictam Viduam
Contes Grabianki ac Evam uxor M. Rzeszotarski Maritum aid
p G. Thomam Trzciński ac Easq uxor Mm. Rzeszotarski Congs
am Matowieska Viduam Citt p G. Mathiam Starczewski Judm
Citt ptium et quib exptes G. Luc Jeż cong G. Ludovicum
Lempicki Ensiferum Simidem p Solvone Summe Sex millium
Quingentor Flor Pols ratam vero ex pte G. Ludovici Lempicki Cong
GG. Agnetem ald G. Joannis Matowieski Relictam Viduam et
Evam G. Antonij Rzeszotarski Contes Grabianki tum et G. An-
tonium Rzeszotarski maritum Jtis p Solvone Ejusq Summa
uli in Satisfactionem Orenis Grabianskoiv conversa Summa di-
Judm edicto decidendo Controversijs Easq ptium Leandis Juc
Interest Senum Scrsivum in Bonis Zaleszie Die Vigesima
Julij Anno 1788. Datuad p G. Ludovicum Lempicki Cittem
in Nem G. Luc Jeż sup Summam Sex millium Quingentor

Flor

Hod Pold in Moneta Aurea boni pondenis exprisione pendenda-
Concreditam datam Judm Sententiat Quatenus Gnus Ladovicus
Lempicki Citus juxta ppfatum Petum superius de data expres-
sum Summam Sex Millium Quingentor Hod in Aurea
moneta boni pondenis una cum prisione p quinque a Cen-
tum Computanda Salvis Quietationibus in Imo Satisfa-
tione reprodmenda in et p Crum Festi Natis S. Joannis
Baptae in Anno Dni Judem coram Officio et actis
Cnis Plocens sub Pena Privis in Casu Contrasentiens
cira insuem faciem publicanda G. Luce Jez Acti Solvat
et realiter Enumeret Quita Pena Septem mad Pold pti
in Imo quo supra et sub Rigore Con Judicio suo totidem
prasi Junis Solvenda. Quo vero spectat actoratum G. Ludo-
vici Lempicki com GG. Agnethem ad G. Joannis Matowie-
ski Relictam Viduam et Evam G. Antonij Rzeszotarski En-
sortes Grabianki et G. Antonium Rzeszotarski maritum
promotum. Siqui G. Thomas Trzciński Burgrabius et
Susceptans Cnis Plocens Intuita Casu quos Deperditio-
nis Scripti sup Summam Sex Millium Quingentor
Hod Pold p GG. Grabianki et Rzeszotarski in Rem G. Ludo-
vici Lempicki Dati Summam Eam in Pacificationem
Oneris Grabiankow et Rzeszotarskich Consensam specifican
coram actis Cnis Plocens scilicet die Vigesima Prima
Mensis Maij Anno Dni Jesu factam reponit p Cujus Solutio-
ne Ja G. Lempicki ad ptem Citum ad unum Judm Conve-
nit G. vero Starzewski Gnae Matowiezka Gener et a GG.
Rzeszotarskie Comparens Summam Omissam a G. Lu-
dovico Lempicki vere concreditam Judiciter Legalem esse
agnovit Unde Judm Sententiat. Quatenus GG. Agnes ad
G. Joannis Matowieski Relicta Vidua et Eva G. Antonij Rze-
szotarski Contes Grabianki tum et G. Antonius Rzeszotar-
ski maritus emundando Possessionem Bonor Rzicbrody
Summam ab Reditam Sex Millium Quingentor Hlr Pold
in Aurea moneta boni pondenis una cum prisione Salvis
Quietationibus reprodmenda p quinque a Centum Computanda

p Cnm

p Cmo Testi Nattis S. Joannis Baptae in Anno Prsenti Incidenti coram Officio et Actis Crenti Plocensi sub Pena Bnis in Casu Contraventionis circa Mfpem faciendae publicanda G. Ludovico Lempicki Actori sive Ejus Plenti Solvant et realiter enumerent. Licita Pena Septem Mar Polis pti in Tmo quo supra et sub Rigore Eorum Judicio suo totius praxi Juris Solvenda D. P. V.

Nro 58 Inter Illmum et Rndmum Capitulum Cathe Plocensi Br Cekanowo Haeredes tum Prlem Rndnum Franciscum Matowieski Archidiaconum Cathe Plocensi Eorum Bonor Possessorem Actores p G. Mathiam Starczewski Jnsinum Pltem Prlem Rndnum Constantinum Wolicki Canonicum Praemonstratensem Conventus Plocensi Monialium Ordinis S. Norberti Praepositum ac Totum Eunae Conventum Monialium Bonor Stupno Haeredissas et Possessrices Citt p G. Paulum Sulkowski Jnsinum Pltem Judm Cittonem Ptis Actis pti Cittae suum ad Judm edito decidendo Controversijs ptium Exauditis Quoniam Causa Prsens Rptu dislimitaonis Bonor Cekanowo Actor Haeredito a Bonis Stupno Cittor Jtis Haeredito Instituta suum ad Judm pmovetur Proinde Judm Eanae ad Illrem Mcum Succamerarium Pltus Plocensi aut Ejus Offm Campestre p Dislimitaone remittit Tmumq Ejusdem Condnis inet p Tra Zda pt Tm S. Bartholomaei Apli Anno Prsenti Incidenti determinat in Ordine vero Praetensionum Fundi Judm Necessariam esse Condnem Judicij sui aut MM. Camnior Trium Plocensi Unius Ducorve Absentia non Obstante p Tmo supra apposito Mutuo ptium Sumptu Conducenae adinvenit Quod Jud sive Offm Camerariale Conducenae Condescensurum pt determinatam Causam Granitialem de Injurijs Damnis Violentijs ac praetensionibus ptium Inquiret Investigabit Inquiones si Oportunae Videbuntur excipiet Calculum de perceptis proventibus Cui et a quo debebitur Prstanae adinveniet Tmos Prfiget Rigores Annectet, Dubia quaevis resolvet. partesq in Obus Cir

cumstantijs

Circumstantijs p Exigentia Legis Justitiae ac Trnor Ptium finaliter Nihil Intactum et Irresoluto Relinquendo decidet disjudicabit et Moderabitur Cujus vel quor decisioni ptes parere et acquiescere Judicatumq pati sub Poena Banitionis illo in Trno Condnis sup pte Contraveniens publicanae debebunt et Tenebuntur Luita Poena Septem mar Polis pti p ptem Compensanda Judicio suo totiae in Instanti subscorsivo Rigore ex Regestro Poenalium extendendo p Utramq ptem Solvenda p quo Condnis Trno ptes Collaterales et quos voluerint quosq negotium poposcerit adcitent adcitandi sub rigore supra apposito Comparere et Judicato sub esse debebunt et Tenebuntur D. P. V.

Nro 60 Inter M. Nicolaum Sumiński Supparium Terrae Dobrinen Actr p G. Joannem Szczepkowski Inscrum Pltem G. Josephum Zatęski Citr p G. Valentinum Zottowski Honestum Thomam Kowalski Cittum p Ennae Judm decidendo Trnum p Decrum Judicij sui injunctae evasionis Contum ad affectationem G. Josephi Zatęski Dilationem majoris de Lege Concessibilem in Causa Pzens personalitatem requirens p Jnae Crens Varsaviens Solitis Varsaviae Celebratis quam dilationem p Sequens Jnae Sicor Cadentia ex Alternata in Bilsko Celebranae Literatorijs Documentis p bare Tenebit dat et Concedit T. C.

Nro 62 Coram Subdelegato Mco Bonaventura Ciołkowski Camerario Trni Dobrinen in locum M. Antonij Woznicki Subjudicis Trris Plocens ad hanc Causam substituto Jnr Ennae M. Antonium Woznicki Subjudicem loci Pzens Actr pltem G. Martiannam de Nowackie ctr G. Lucae Sielski Relictam Consortem Viduam Citr p G. Petrum Rudowski Inscrum Pltem GG. Dorotheam G. Cantij Bukowienski Exercitus Nationalis Rni Vexilliferi Salomeam G. Josephi Sikorski Mariannam G. Antonij Czosnowski Pincerniae Drohiciens Catharinam G. Marcelli Skwarski Contes Sielskie ac Earum Maritos Citr p Ennae

G. Josephum

G. Josephum Sikorski suo ac suprascripto Cito mne pltter Tenen Comparens a GG. Czosnowskie et Skwarskie tanquam in Causa Juris sufficientius inscribere Comparitionem Et quoniam non Inscribit. imo eosq Condemnare pmittit. Proinde tam sup GG. Czosnowskie Skwarskie Insufficienter Comparitionem Inscribens quam GG. Thoma Francisco et Lucatum Francisca Virgine Fratribus et sorore interse Germanis Sielskie tum Jacobo Umiński et Marcianna de Sielskie invicem Congibus tum Marianna G. Francisci Trzciński Margaretha G. Mathaej Kuligowski et Theressia G. Stanislaj Mańkowski Sielskie Earq Maritis nec non Joanne et Alberto Zochowskie Comparitionem non Inscribens in lucro Comportationis Testamentariae Dispositionis old G. Lucae Sielski in manibus Eor haerens ac scripti per acto in Rem pplibati old Gsi Lucae Sielski dati Levationisq Summae Mille Flr Pold pmittitur Condemnao ad qm publicanae additur Mlis Judlis Publicavit Tandem cum Comparens vero Causa psens suspenditur. T.C.

Nro 66. Inter M. Jacobum Swieżyński Vice Regens Crens ac Commissionis Civiliter Belliae Regentem Terrae Gostinens acto et Cito p G. Paulum Sulkowski. Prlem Rndmum Jacobum Jasiński in Cathedra Ploens archidiaconum Pultovien Cito et acto p G. Mathiam Starczewski Illrem et Rndmum Josephum Zorawski Canonicum Cathe Ploien et Commissarium Civiliter Bellicum Terrae Gostinens Cito per G. Paulum Sulkowski Tandem Affectans plibus reijcit Causa psens ad Sequens Judicior Suor Tmos ex alternata in Bilsko Celebrans T.C.

Nro 69. Inter G. Lucam Jez et Bogumilan de Barcikowskie primi old Gsi Benedicti Swieżyński secundi ad psens Voti Invicem Conjuges acto p Maritum suo et Contis suae mne pltter G. Adamum Swieżyński Cito pltter Tandem affectans

affectam ptibus reijcitur Causa psens ad Sequens Jud. Suor Tmos ex Alternata in Bilsko Celebrandos &c.

## Ex Regestro Ordinario Novo

Actum in Płocko in Terminis Communibus Terrestribus Plocensibus Districtuum Plocensis simul et Bilsuensis Feria Quarta post Dominicam Rogationum pxima scilicet Die Prima mens Junij AD 1791. Celebratio

Nro 1mo Inter JM. Joannem a Rościszewo Rościszewski Vexilliferum Siepnens et ex Pltu Plocens ad Concilia Rni Varsaviae ad psens agitata Electum Nuntium actu et Cito pltem M. Boguslaum Stokowski Bonor Wiączynnin in Terra Gostinens Pittor Haeredem Cito et actu pltem M. Sigismundum Lasocki Pocillatorem Raciasiens Cito p G. Thomam Zalewski Actis Crens Plocens Die 13tia mens 7bris Anno Dni 1790. In secundo Pltem Controversijs ptium Inducto Exaudito et quia M. Boguslao Stokowski Relationem Tmi a pte JM. Rościszewski cons se editi ad Fundum Br Swyniary Insulamq dictam Popielarka ad eaq Bona Swyniary spectans exportati coram actis Crens Plocens Die 16. mens Maij p M. R. G. Providum Mathiam Borowczyk de Borowice Authum et Jurato factam /: hanc Insulam in Pltu Ravens sito esse circa Repositionem Quietationum de Contributionibus fumalibus ad Thesaurum Rni Importatis idq obloquens allegando :/ ex Re Ejus Tmi non coram actis Pltus Ravens Recognitionis disputante et se ab Eodem Tmo excipiente Jam vero Illri Mco Rościszewski hanc Insulam in Pltu psens existere Inferente, Quietationesq expunctas ex eo quia M. Stokowski Tenoratam Insulam in Possessione sui Retinendo et pprietatem Ejus p Se stabiliare queundo vel quodsi ad Bona Principaliora Swyniary in Pltu Ravens Jacens haec Insula spectaret Jel Taryffam Pltus Ravens consulto porrigere fecit Sittum

loci Insulae

sui Insulae in Stū Rovem minime Constituere posse replicante et Inūs p Stūo agnoscenti concludente Judū attenta Sepe-
noi in Compantione actoratuum p ambas ptes subsecuta
Combisiatione hunc Inum p Legitimo agnosit ptibus ea
in Causa p legui mandat. Movit M. Stokowski ad Judicia Ti-
bunad Uni Petricovien non admissa Ju p Sequendo Zene-
ri JM. Rożniszewski Senūs manuale ~~sub die 6ta Julij anno~~
~~Julij anno 1790~~ p quo p Meum Stokowski Inō Conventus
extat Comportare idg in Instans Et quoniam JM. Rożnisze-
wski scripturn manuale sub Die Sexta mensis Julij Anno
1790. in Inō Condnō p M. Stokowski datum in Satisfa-
ctionem Sententie Judicij sui Instantanee Comportavit
Proinde Judū eumdem Satisfuisse advenit Ulterius a
ptibus ni Causa Etenti procedere Jubet. In Procedendo
Quoniam M. Stokowski cum suo Termino cons Illreū
et meos Rożniszewski et Lasocki edito ad Causam p eum
mum primum accedens Dilationem Communicaonis
Documentor Subsequens exposit Proinde Judū in
Causa p eum tanquam Inveterata Dilationem Commu-
nicaonis Documentor p ptes ad p eum Legis in Sequm
Judicior Suor Cadentia exalternata in Bitsko Celebrand
pagena Concedit &c.

Nro. 2da. Inter M. Fortunatum Cieszewski Vexillifenis Chalicien
Ads ptes et Illreos meos Mariannam de Czachowskie ab Jm. Ma-
rcinkowska in Brenonis in Moyhowy Sierakowski Uni Ploscy Ordi-
num Polono Equitis M.C.V. matrem tum ac tutorium Sierakowski
Vexillifenum Zawkrzeny Provinis S. Stanislay Equitem Filium
Cittum p G. Thomam Trawiński Coram Judicio p eum Com-
parens et eumdem Judicis Controversiam quadpetium Controver-
sijs Indeuds Exandis Judū Cittonem ptis ads p Solvno Sum-
manum binarum primae quidem Quingentor alteries Trecen-
torum Septuaginta aureor Nummor ad Singula Scorsiva
in Una Tabula Capyni adnotata Stī Cits eumdem ad Judū
Dis Deudens Siquis m. Cieszewski actor p Solvno Summar
ad Commotationes binas manuales primam die 28. Junij 1788. Anno.

in Moyhowy

in Mozkowy Datuatum Sup Summam Quingentor aurcor Num-
mor alteram die 23. Junij Anno 1789. Sup Summam Tre-
centor Septuaginta Octo aurcor Nummor p ob. JM. Maximilia-
num Sierakowski Chiñ Ploceñ in Rem M. Fortunati Cieszé-
wski moderni ads cum adnotatione p visionis annualis
de Summa Quingentor aurcor Hungr p M. Cieszewski pcepta
tumq scorsiva adnotatione die 17. tunq maij 1790. Summam
Duecentor Triginta aurcor Hungr p M. Cieszewski ex Sum-
mis supraseriñ de Manibq ob. JM. Chi Ploceñ levatam
denotante data pt Demortuum Caput ob. JM. Chiñ Ploceñ
pmovere se se cluitur Summaq supraseriptis tam Origi
nalium quq provisionalium p Duobus annis sibi debitar
suo in Judicio infert et Chio suo Concludit Justumq sup
realitatem Summar ac provisionum p se ptensar in Causa
pseñs pt Demortuum Caput pmota p stare sese clarificat
Igitur Judñ M. Fortunatum Cieszewski ads admissi-
bilem ad Justuñ adivenit in eam Justi Rotham put-
summe bine prima Quingentor altera Trecentor Septua-
ginta aurcor Hungr p ob. JM. maximilianum Sierakoffski
a M. Cieszewski ad Distinctas adnotationes supraexaratas
accomodatae extiterunt ex quibus Summis Summa-
Duecentor Triginta aurcor Hungr p se ab ob. JM. Chio
levata Summaq Sexcentor Quadraginta aurcor Nummor
Anglis tunq Septuaginta Quinque aurcor Hungr et flo
novem pcto provisionalis p Quinque a Centum nume-
rando p Duobus annis proveniens juste eis a Supraob.
ob. JM. maximiliani Sierakowski Chi Ploceñ adexolvenda
debetur et additur mlis Judis ad pruntiand hanc
Justi Rotham, prestitit hoc Justuñ pt qd p stetum
Sententiat Judñ quatenus Illres Mis Cctis Summas-
supraseras primam Sexcentor Quadraginta aurcor-
Hungr Anglem alteram Septuaginta Quinque aurcor-
Hungr et flo novem pcto provisionalem Justo p M. Cieszé-
wski coactas In et p Sra da pt Chi Sanctissime et Individuae

Trinitatis

Trinitatis coram Officio et actis Crem Plocen sub Pena Bnis in Casu Contraventionis circa Mfnem Ibic faciendae publicanda ad manus Mri Fortunati Cieszewski actoris solvant et realiter enumerent Licita Pena Septem marpolis pti cum Summa et sub Rigore Eorum Judicio suo pro medium praxi Juris Solvenda D.P.V.

Nro 3tio Inter Illrem et Mcos Joannem Antonium bini nnis Tribuniae et Commissionis Civiliter Belliae Commissarium Pltus Plocen Theodorum et Carolum Tribuniae Plocen Fratres inter se Germanos Sokolnickie actd et Citd pltter Illrem Mcum Cajetanum Clnum Sieprcen Ordinis S. Stanislai Equitem Citd et actd p G. Thomam Trzcinski Inserum Pltem Sufficien Comparitione adinventa ptibus experiri mandat In experimento Controversijs ptium Exaudito Judm decidendo Cittones ptium suum ad Judm edito Quoniam Anterior Condescensio suum non est Sortita Effectum proinde in Ordine Effectuationis Anterioris Condnis Necessariam esse Iteratam Condnem ad Fundum Bonor Mokrsk Judicij sui aut GG. Cammor Trium Plocen In et p Die Octava Men Julij Anno psen Incidens Quod Judm sive Offm Camrle Duorum ubi Tres Unius ubi Duo absentia non Obstan Mutuo ptium Sumptu Condescensurum Ante Omnia Comportaonem Omnium et Singulor Documentor Substantiam Mlicyanam enucliam tumq Summas old Mae Ludovicae de Czapskie primi old M. Stanislaj Zakrzewski secundi ex pt Voti old Mri Antonij Mlicki Notarij Tris Plocen Tertij in post Voti old M. Jacobi Sokolnicki Tribuni Plocen Contis old vero M. Michaelis Mlicki Matris Elucidantes tum Regestri Rerum Mblium Inventariorum Summar paratar ac Argenteriorum Varia in forma et specie existen Fatis old mm. Antonij Parentis et Michaelis Mlickich Filij et M. Ludovicae de

Czapskie

de Czapskie ultimo Sokolnicka Matris derelictor qvio p ptes Conscribendo Summario ac Subsequenda Eorae Documentor sibi Communicatione et Juratoria Comprobatione demandabit Quibus Comportatis et ab invicem Communicatis Documentis Conscriptionem Regestri Rer Mblium Mlicianar tum et Scripta quaevis reversalia ac Transactiones quasvis Cognoscet, resolvet, et dubia quaevis discutiet Restitutionem sive Bonificationem Earae Rerum Mblium Inventariorum ac Summar paratar fatis old mm. Mlichich derelicto si juste debebitur et Cuj pvenerit Injunget Inquisitiones ubi necesse erit expediet Jurta si necessitas postulaverit excipiet Summas Czapscianas ad quem spectare debebuntur, regulabit et Solutionem Earae cuj Competierit et in quanto decernet Processum ac Contraventum cognoscet resolvet, Cassabit vel approbabit Satisfactionem Omnimoae Cuj et a quo debebitur in Obns Circumstantijs pstanae Sententiabit Anterius Decrnm in toto exequetur ptes q finaliter Nihil Intactum et Irresoluto Relinquendo p Exigentia legis Justitiae Tmor ac Documentor decidet dijudicabit et Moderabitur. Cujus Decisioni ptes parere et Judicatum pati sub Poena Bnis illo in Tmo Condnis sup pte Contraveniens publicanda debebunt Licita Poena Septem mar Pold pti p ptem Compensanda Judicio suo totiae ab Utraq pte Solvenda p quo Condescensionis Tmo ptes quos Voluerint et Negotium poposcerit adcitent adcitandi sub Rigore quo supra Comparere Tenebuntur D. P. V.

Nro 4to Inter JMcos Joannem Antonium bini nnis Commissarium Civiliter Bellicum Parentem Stanislaum Florentinum Josepham et Annam Filios et Filias Sokolnickie Actor p Enme JM. Parentem suo et Filior ac Filiar suor nne pltem JM. Antonium Sierakowski Vexillifer Zawskrzen Ordinis S. Stanislaj Equitem Cito p G. Thomam Trzeiński G. Valentinum Strzeszewski Burgr Crenz Plocen Cito et Judicem

pltes

pltter Judm Remissione ad Judm Crenz Plocenz p ptem Citt Inde-
bite affectata Amputata ptibus Causam prosequi Jubet In Pro-
secutione Cittonem ptis Actt pti Cittae p Solucone Summae Quin-
que millium Trecentor Triginta Trium flle grz Decem polz Actis
Crenz Plocenz Die 22 menz Julij Anno 1776to. p old JM. Ma-
ximilianum Sierakowski ptum Succamerarium Pltus Plocenz
Citti JM. Sierakowski Vexilliferi Zawskrzenz Parentem in Bo-
nis Moykowy old M. Mariannae Gumowska Virgini Innu-
ptae Actt Filior et Filiar Sokolnickich Amittae sterilibus
Fatis decessae modo Simpliciis debiti Inscriptae una cum
provisione provenienz suum ad Judm edito decidendo Contro-
versijs Earae ptium Inducto Exaudito Statuit Judm
quatenus Illris Mcus Antonius Sierakowski Vexillifer
Zawskrzenz p missam Summam Quinque millium
Trecentor Triginta Trium flle grz Decem polz Obloquenz
Contractu Resignato Rptu Sortium Br Bromirz et Ma-
liszewko in Ptocko Die 23. menz Junij Anno 1775 datuato
Inter MM. Samuelem Parentem Honoratam M. Sokol-
nicki Contem Salomeam et Mariannam Virgines
Innupto Filias Gumowskie atq Gabrielem Karwosiecki
Invito et Confecto Actis Crenz Plocenz Die Eaie roborato
in Aureis hungr quemlibet aureum Sexdecem Florz
et Viginti Duo grz ac Medij polz numerando de ma-
nibus JM. Gabrielis Karwosiecki ptum Venatoris Raciasienz
et ex Pltu Plocenz ad Tribunal Regni Judicis Deputati
p old JM. Sierakowski Clnum Plocenz levatam similiter
in Aureis Hungr quemlibet Aureum Sexdem flle et grossor
Aereor Viginti Duor et Medij Polz numerando una cum
provisione ab Ultima Quietaone provenienz a quolibet Cen-
tum p Quinque Computanda et quae Summam Orgtem
Pria in Rem MM. Sokolnickich Filior et Filiar p Parentem
subsequenae Inscriptione Jam autem provisionalem ad
Manus Illris Mci Sokolniki Parentis Salvis Quietaonibus

de provisionibus

de provisionibus in Termino reproducenda et per partem Actis acceptanda
In et per Vlia Festi Nattis S. Joannis Baptistae in Anno
praesenti Incidenti coram Actis Crenis Plocensis idque sub Pae-
na Bnis in Casu Contraventionis circa Infrascriptam fa-
cienda publicanda exolvat et realiter enumeret Lui-
ta Poena Septem Mar Polis parti in Termino et sub Rigo-
re quo supra Judicio suo per medium In Instanti
sub Solito Rigore ex Regro poenalium Extendenda
exolvenda Jam vero Gso Strzeszewski B.C. Plocensis In-
dicens sine Termino suo agens Viam agendi cons M.
Sokolnicki non praecludit D.T.V.

Actum in Plocko in Terminis Combiis Terribus
Plocensis Districtuum Plocensis simul et
Bilscensis Tra bta. pt Dominicam Rogu-
tionum proxima scilicet Die Tertia Mensis
Junij AD 1791 Celebratis

Nro 5to Inter G. Casimirum Sniegocki Sortium Br Sniegoci-
no Haeredem Actis pltter G. Stanislaum Kowaleski
Citis pltter G. Dominicum Kowalewski B.C. Plocensis Citis per G.
Josephum Lukowski Comparens et se cum Controvertens
quar ptium Controversijs Inducto Exaudito Judm Citto-
nem ptis Actis per Levatione Summar quovis modo ex-
Sortibus Br Sniegocino mente Decri Condrlis potiori-
tatis in Fundo Eorde Bonor Sniegocino in Anno 1761.
prolati et ad Acta Crenis Plocensis Anno eorde per oblatam
porrecti dimissioneq Sortium Br Sniegocino Boni-
ficatione desolationis Aedificior deperditione Inseminationum
dispersione Subditor excisione Sylvar ac Cun-
ctarum Fundi pretensionum Pti Cittae suum ad Judm
edito decidenda si quid Causa praesens per dimissione Sortium
Bonor Sniegocina Jure pocioritatis per ptem Cittam posessor
suo in Judicio promovetur quae sine Condne decidi et Resolvi

non valet

non valet Igitur Judm̄ Necessariam esse Condnem̄ Judicij
suj aut GG. Canniorum Trium Plocens in Fundum Br̄ Sniego
cino Sortemq olim G. Ignatij Sniegocki Hæreditis Captato Tem-
pore facta Tempestiva Avisaone Conducente adinvenit —
Quod Judm̄ sive Offm̄ Canrle unius Duorve Absentia —
non Obstante dum Unus M. Judex sive Officialis pquam-
cunq ptem̄ mutuo ptium̄ Sumptu Condescensunes adsit
Levationem Summar Decro Condrli Potioritatis Tra Zela-
pt Festa Solennia Sacri Pentecosten Anno 1761. p lato
liquidatar ac in Sortibus Bonor Sniegocino collocato p
Re G. Stanislaj Kowalewski demandabit pcisoq ex Sortibq
Eisde Sniegocina ~~xxxxxx~~ p ptem̄ actis Calculo Dimissio-
nem earde Sortium p Re G. Sniegocki actis decernet de Præ-
tensionibus Fundi Damnis Injurijs Desolatione sive
Reparatione auctis vel deperditis Inseminationibus An-
garisatione et dispersione Subditor excisione sylvæ ac
in alijs Circumstantijs Tmo exaratis Inquiret Inve-
stigabit Inquisitiones Juratorias expediet Jurta si
exigent excipiet Bonificationem Omnimode ptibus
adinveniet, ptesq in Obus et Singulis Prætensioni-
bus Nihil Intactum et Irresoluto relinquendo finali-
ter decidet disjudicabit et moderabitur Cujus Judicij
Condrlis decisioni ptes parere et acquiescere sub Pœna
Bnis illo in Tmo Condnis supp pte Contravenien pu-
blicanda debebunt ac Tenebuntur Licita Pœna Septem
Mar Polo pti p ptem̄ Compensanda Judicio suo totiæ
praxi Juris Solvenda p quo Condnis Tmo ptes quos
Voluerint et Negotium proposuerint cum licita formatione
Reciprocor Actoratuum adcitent adcitandi Comparere et
Judicato subire Tenebuntur D.P.V.

Nro 6to Inter MM. Felicem et Josephum Fratres mr̄ se Germanos Zielinskie

Pocillatoriæ

Pocillatoriae Rosanen. actores p. Eunae M. Josephum Zieliński suo et Fratris suj nne pltes JM. Josephum Zakrzewski Commissionis Civilico Bellicae Pltus Plocen. Commissarium Citto p. G. Paulum Sulkowski Judm decidendo Cittonem ptis acto pti Cittae edito Controversijs ptium Exaudito. Quoniam MM. Felix et Josephus Pocillatoriae Terrae Rosanen. Zielińscy acto p. Circumscriptione suj p. Manifestationem coram actis Crem. Plocen. Die 22. men. Maij Anno proxime elapso Millesimo Septingentesimo Nonagesimo ab JM. Josepho Zakrzewski Citto conc. se factam extendenaq. poenis Intuitu Circumscriptionis ptem Cittam conveniunt Illris vero Mus Josephus Zakrzewski objecta In Manifestaone expressa Inquisitionibus p. suum Comparem. p. bare offert. Proinde Necessariam esse Inquisionem p. ptes Utrasq. ad Contenta Tmi et Mfnis p. Sequenc. Juae suor Cadentia exalternata in Bilsko Celebranae Judm expediendae Censet T.C.

Pro 7mo Inter MM. Felicem et Josephum Zielińskie Pocillatoriae Rosanen. acto p. Eunae M. Josephum Zieliński suo et Fratris suj nne pltes Illrem et MM. Josephum Pincernam Plocen. Ordinis S. Stanislaj Equitem et Stanislaum Tribunum Zawskrzen. Inscrum Pltem. Sufficien. Comparitione ad inventa ptibus experiri mandat. In Experimento quoniam in Causa psen. Tmus ex pte MM. Zielińskich acto p. decernenda Eliminatione Mfnis sub Die 22 Maij Coram actis Crem. Plocen. Anno Elapso 1790. conc. acto Illata extendenaq. sup. Cittis poenis primitive p. Juae psen. id est Fra Sta pridie Festi S. Agnethis Virginis et Martyris scilicet Die 20. men. Januarij Anno psen. p. Mlem Rm Glem providum Gregorium Gołembiowski de Karnkowo Authum et Jurato edito conc. Illrem et Mcos

Rokitnicki

Rokitnickie Cittonis coram actis Crenz Plocenz Recognito
Jam quoq ex pte Eorde Illris et Mcor Rokitnickich ppostere ut
pote Fra 2da pt Dnicam Conductus Paschae scilicet Die
2da Menz Maij Anno Jtiae psenz p Mlem Providum Mi-
chaelem Rogieński de Gozdowo Authum et Jurato conz
Mm. Zielińskie coram actis Crenz Bobrovniczenz Relatus
esse eliciuntur Igitur Judm referendo se ad Legem de
pventione Fori Sanctam Foro Causae huic Competenz
ex Re pventionis Fori agnito ptibus pcedere mandat
moverunt Illris et Mm. Rokitnicy ad Judicia Tribunalis
Rni Petricovienz non admissa Et quoniam Compa-
rens Illris et Mm. Rokitnickich Cito ab Inserta Compa-
ritione recedit et suos Principales Condemnare per-
mittit Proinde sup Eis Illri et Mm. Rokitnickie Cittis
in Lucro eliminationis Manifestaonis circumscripti-
ve coram actis Crenz Plocenz Die 22. Maij Anno 1790.
factae decernendaeq poenalitatis pmittitur Condemna-
tio ad quam publicanae additur Mlis Judlis Publicatio

Nro 8vo Inter M. Nicolaum Suminski Supparium Terrae Dobrinenz acto p Gm
Joannem Szczepkowski Inscrum Pttem Nblem Nicolaum
Męciński ejusdm Mci Suminski Tabulum acto pltter Et quo-
niam M. Jacobus Zembrzuski Venator Terrae Sochaco
viensis Bonor Strzyżew Haeres Cito psenz in Tmo dispa-
ret et se Condemnare pmittit Proinde sup Eorde Citto
disparenz Rne statutionis L. Joannis Swoboda Ti-
tumaliorum Subditor ex Bonis Leszczyno Cmethonum
ad Bona Strzyżyw Aufugor decernenz poenar Aliarq
Circumstantiar Termino Comprehensarum per-
mittitur Condemnao ad quam publicanae additur Mlis
Judicio adstans Publicavit Mlis

Nro 9no

Nro 9no Inter GG Albertum Woliński et Mariannam de Strzeszewskie old Petri Filiam ex old M. Susanna Jezewska pgenitum seu potius Invicem Conges acto p Maritum suo et Contis suae nne pltter GG. Mariannam G. Jacobi Zglenicki Margaretham G. Joannis Ortowski Josepham G. Stanislaj Gumowski Contes Jazwińskie ac Ear Maritos Cittos p Eosae Maritos Suis et Contum Suar nnibus pltter Judm decidendo Cittonem ptis acto pti Cittae suum ad Judm edito Controversijs ptium Exaudito Attenta manifestaone p Gm Stanislaum Gumowski Cittum de Conflagratione Documentor coram Actis Crenz Plocenz Die Decima Tertia Menz Maij Anno Psenz facta Psenz in Causa Dilationem Communicaonis Documentor ad Psenm Legis p Sequenz Judicior Suor Cadentia ex Alternata in Bilsko Celebrane Pti Utriq Judm dat et Concedit Tmo Conto movenent GG. Wolińscy Conges ad Judicia Tribunalis Rni Petricoviens non admissa.

Nro 10 Inter Gm Franciscum Jezewski acto pltter Gm Antonium Jezewski In Exercitu Artilerie Regni Commilitonem acto p Eunc Gm Franciscum Jezewski Inscrum Pltem GG. Dominicum Stanislaum et Catharinam Virginem Innupto Fratres et Sororem Inter se Germanos Minorennes Jezewskie acto p Eunc M. Josephum Rożnowski Vexilliferum Artilerie Regni Cittum p Gm Bonaventuram Ciołkowski Inscrum Pltem M. Antonium Estka Pocillatorie Bilsenz Cito et Conz Gm Adamum Sabba Jezewski acto pltter G. Adamum Sabbam Jezewski adicto pltter Judm Cittonem ex pte GG. Francisci Antonij Dominici Stanislaj et Catharinae Virginis Innuptae Fratrum et Sororis Inter se Germanor Jezewskich actor conz M. Antonium Estka Cito p Solucone Summae Sex Millium flz polk cum provisione suum ad Judm edito Controversijs Earae ptium Exaudito Quoniam Summa Sex Millium flz polk p G. Adamum Jezewski Bonor Dombrusk Sędek et Zydówka Heredem modernorum

Comparens

Comparens Parentem ad G. Annæ de Jezierskie Comitiſſ et prætorum actis Cenſ Plocens Sta Stia pd Dnicam Conductus Paschæ Anno 1765 Inscripta Jurisdictali subjecta p Contractum Resignat Jnr Comes G. Adamum Jezewski Parentem ab una et M. Antonium Estka pte ab altera in Esse Bonis Dombrusk Die 3tia mens Junij Anno 1789 Consensum actis Cenſ Plocens Die 16. mens Ejusdem Junij et Anni p Utras pte roboratum circa Jundum Bnm Dombrusk p Re Suidonum Jezierskianor ex ad G. Annæ Jezierska pdem devolutum esse palpatur ex ex post Testam Cessione coram actis Judicij Sig in Rawa Die 22. mens Octobris Anno 1790 p Comes Gnm Adamum Jezewski Parentem in Jeum Filior et Filiæ suor Recognita ex Jure adoptatis emissa g batur p Cessionis Solutione pars ad pten Cattam adgrens Judm Convenit Proinde statuit Judm Quatenus M. Estka Cid Bonor Dombrusk cum Attinen Jnquisitor seu potius M. Josephus Rozniowski ab Eod M. Estka posteriorib Transactionibus p Bnm Constitutus Heres unus ad Attentum se se non referendo quinimo Jntercedendo Jnsistendo tam Contractui Resignat gm Cessioni Parentali Summam Altadid Sex Millium Mlp polg ex Capite materno modernos ad Respiciens una cum Jnscriptione in quotta Centum Quinquaginta Mlp pistg Judtter cum M. Estka assignata ac ex vi Cessionis manualis p Parentem facte bina Capita Fratrum Senior respiciens Jn et p Die Jnsolidum pactis S. Joannis Baptæ in anno Cessus Judem coram Officio et actis Cenſ Plocens sub Pœna Bnis in Casu Contravention circa Mpem faciens publicanda Gg. Francisco Antonio Dominico Stanislao et Catharinæ Virgini Jnnuptis Jezierskim actorib et quia Franciscus Antonius ad manus cum positione supra expressa a M. Estka debita Jam vero portionis Minoremmium Pena Locatione in Bonis Mundis et Liberis p Fratrem Natu majorem providenda ac Subsanta Quietatione Solvant et realiter enumerent Quota pœna Septem mar pols pti in Jmo Satisfacto et sub rigore cor Judicio suo totiq maxi Juris Solvenda D.N.P.

No IIme

Nro 11mo Inter G. Mariannam Zaborowska primi old G. Alberti Dzięgelewski Secundi ex post Voti old G. Alberti Zglenicki R.C. Viduam tum Franciscum Strzeszewski acto p Eanae G. Zglenicka suo Et G. Strzeszewski nnē pltēr JM. Sobestianum Kozłowski Thesaurarium Sieprzenz et Pltūs Plocenz Commissarium Civilico Bellicum atq G. Petrum Karski Cito pltēr Comparenz et se cum Controvertenz quar ptium Controversijs inducto Exaudito Judm Tmum p Decrum Judicij suj pstitae Comprobationis Jurato in puncto Comportaonis p ptem acto Documentor in Bilsko in Jure pzenz Die Vigesima Maij Anno 1789 Inter ptes modernas emanato Contum decidendo Teneri G. Petrum Karski JMci Kozłowski Jurisdatorem Comportare Documenta Causam pzenz evinenz p Subsequenae Disjudicaone Causae pzenz Comportare et Parti acto communicare idq in Instanz Judm Censet Et quoniam loco subsequendae Comportaonis Documentor et Communicaonis Eodem in Comportatis p ptem acto Documentis psistit et Judicatum ferenae declarat Quin pluris Solucionem Summae p G. Zglenicka ptensae Judtter offert. Igitur Judm Insistendo tam Inscriptioni authae coram actis Crenz Plocenz Fra 2da in Vlia Festi S. Mathaej Apli et Evangelistae 1745. Ao p Gm Hedvigim Karska old Alberti Filiam old vero G. Mathiae Zawidzki R.C. Viduam in Personam Gsi Martini Zaborowski old Antonij Filij Modernae acto Parenti sup Summam Quingentor Tynz in Bonis ptunc Kuchary ex pendenda pvisione assecurato recognitae qm Decro Judicij pzenz in Bilsko Fra 5ta pt Dominicam Rogationum 1760. Ao Inter G. Martinum Zaborowski acto ab Una et G. Petrum Karski Cito ab altera pte plato Summam ptactam Quingentor Tynz p G. Hedvigim Karska Indigitante. Statuit quatenus JM.

Sobestianus

JM. Sebestianus Koztowski Thesaurarius Sieprien. Bonor. Brzechowo a G. Petro Karski Jurisquaesitor Intercedendo Gm. Karski Jurisdatorem Suum ex praetio Eorde Br. Brzechowo in Fundo in Deportationem Onerum superrestan. Summam supra expressam Quingentor. Zyn. cum provisione altero tanto aucta provenien. Summam tamen Orglem non excedenti In et p. Crno Festi Natlis S. Joannis Baptae in Anno praesen. Incidens sub Poena Bnis in Casu Contraventionis circa Mfnem Ibiae faciendae publicanda coram Officio et actis Crenz Plocen. Solvat et realiter enumeret. Luita Poena Trium Mar. Pol. pti cum Summa et sub Rigore Simili Judicio suo totiae praxi Juris Solvenda D. P. V.

Nro 12. Inter GG. Valentinum actu et Citu et Leonem si in Vivis extat tum Helenam et Margaretham Virgines Innuptas Zottowskie ad G. Barnabae Zottowski Filias actu p. G. Valentinum Zottowski Fratrem et Patrum actis Crenz Cremenecen. Die Secunda men. Augusti Anno 1790. p. G. Helenam Zottowska Insenum Pltem Illrem Mum Josephum Szczytt Clnum Brestens. Lithvaniae Ordinis S. Stanislaj Equitem Citu et actu p. Gm. Thomam Trzemski Insenum Pltem Sufficien. Comparitione adinventa ptibus experiri mandat. Movit Comparens ab JM. Szczytt ad Judicia Tribunalis Rni Petricovien. non admissa In Experimento quoniam Gsus Valentinus Zottowski BC. Plocen. Reposita Cessione coram actis Crenz Plocen. Die Duodecima men. Augusti 1771. Ao. p. se suo et GG. Antonij Barnabae et Leonis Zottowskich Fratrum suor. Germanor. nne sup. Summas prima Quatuor Millium Zyn. Orgli ex Summa Septem Millium Zyn. provenien. altera quoq. provisionali Nongingentor. Sexaginta Zyn. Tertia Deniq. Quadraginta Zyn. In Summa Quinque Millium Zyn. Efficien. in Rem M. Josephi Jezewski Exercituum Rni Clavae minoris et majoris Recognita

Summam

Summam Eamq. p se ex Bonis Ktaki Vindicatam et in Bonis Tchorz obloquens Inscriptione coram Eisq. actis Crus. Plocens. sub actu quo supra p M. Mathiam Karwosiecki Venatoriae Vinnicens. p Re suj ac p pte p dictor Fratrum suor locatam esse demonstrat. Exindeq. in Evictione Fratribus suis esse deducitur Nunc etiam p Solutione portionum p Re G. Leonis si in Vivis extat ac GG. Helenae et Margarethae Virginum Innupta olim Barnabae Filiar Zołtowskich suj vero Fratris ac Filiastrar Suar Concernens ex Summis supradicto p se Vindicatis et in Bonis Tchorz locatis provenien. Tmo suo suum ad Judm ptem Cittam ~~ptem Cittam~~ convenit Proinde Competens eoq. G. Valentino Zołtowski B. C. Plocens. acto cum suis Coactoribus adinventis Ptibus in Causa respondere mandat. Movit Comparens JM. Szczytt Clni Brestens. Lithvaniae ad Judicia Tribunalis Rni Petricoviens. non admissa In Respondendo Judm Cittones ptium Utrarq. Et quia ex pte GG. Zołtowskich Cons. JM. Szczytt Clnum Brestens. Lithvaniae p Solutione Summae Duor millium Quingens. Tyns. una cum provisione ad alterum Tantum provenien. Jam autem ex pte JM. Szczytt cons. Eosq. GG. Zołtowskie p melioratione Decreti Judicij suj in Bilsko Die Undecima mens. maij Anno Elapso 1790. inr Easq. ptes Prolati Solutionem p dictae Summae Duor millium Quingens. Tyns. Injungens suum ad Judm edito decidendo Controversijs Earq. ptium Inducto Exaudito Licet quia JM. Szczytt Tmo suo meliorationem Decreti Judicij suj supra exarati inter GG. Zołtowskie ab Una et se pte ab Altera plati Solutionem p missae Summae Duor millium Quingentor Tyns. una cum provisione provenien. Injungentis concludit Cum tamen G. Valentinus Zołtowski Burgrabius Crens. Plocens. cum suis coactoribus Videlicet Fratre ac Filiastris suis Solutionem p missae Summae

Duor

Duor Millium Quingentor Tyn. p se ex Bonis Ktaki Vindicatae et in Bonis Tchórz locatae unacum provisione obloquen. etiam praesentaone Ejusd. Summae circa manifestaonem Coram actis Crenn. Plocen. Die Quarta Men. Octobris Anno Elapso 1790. p G. Thomam Trzciński Burgrabium et Susceptantem Crenn. Plocen. JM. Szczytt. Clni Bresten. Lithvaniae Pltem factam ad Alterum Tantum aucreta agit. Solutioquoq Ejusd. Summae praevia locatione p Decrnm supra de actu exaratum est. Injuncta Jaq Decrnm sine ullo praejudicio JMci Clni subsecutum esse deducitur. Proinde non posse meliorationem Ejusd. Decreti lucrari Judm Sententiat Quinimo statuit Quatenus Jae JM. Josephus Szczytt. Clnus Bresten. Lithvaniae praemissam Summam Duor Millium Quingentor Tyn. una cum provisione ad Alterum Tantum aucreta In et p Vlia Festi Natlis S. Joannis Baptae in Anno praesen. Incidens coram Officio et actis Crenn. Plocen. p Re GG. Leonis si in Vivis extat et Helenae atq Margarethae Zołtowskich praevia Summae Ejusd. tam Orglis qm provisionalis locatione ad Quietationem authenticam G. Valentini Zołtowski B. C. Plocen. Fratris et Patrij idq sub Poena Bnis in Casu Contraventionis circa Mfnem faciendae publicanda In aurea moneta ad Tenorem Inscriptionis Solvat et realiter enumeret Quita poena Septem mar Polk. pti actonempe G. Valentino Zołtowski in Tmo Satisfactorio et sub Rigore quo supra Judicio suo p medium praxi Juris Solvenda Quo in Tmo Jae JM. Szczytt. Clnus Bresten. Lithvaniae poenam Simplicem Quatuordecem mar Polk. Decreto suprascripto Judicij suj G. Valentino Zołtowski adjudicato eiq G. Valentino Zołtowski sub Rigore quo supra exolvere Tenebitur D. P. V. Movit Comparens JM. Szczytt. Clni Bresten. Lithvaniae ad Judicia Tribunalis Reni Petricovien. non admissa uti in Causa liquidi Juris.

Nro. 13tio

Nro 13. Inter GG. Gasparum Parentem et Michaelem Filium Bru-
dnickie actd p Parentem suo et Filij suj nmc pltter Gm Thoman
Gumiński Cttd et Conq Gm Michaelem Łukowski p Evictione actd
pltter Gm Michaelem Łukowski Cttd pltter Judm decidendo Tmum
p Decrum anteacti Judicij suj Contum Teneri G. Michaelem
Łukowski p Evictione Adcittum Communicare Documenta
Sua ad Causam psenq Spectanq Satisfaciendo Decro Judicij
suj pti actd idq in Instanq Judm Censet Et quoniam Jae Gsus
Michael Łukowski bina Decreta hac in Causa Subsecuta
et Intuitu Episae Summae p qua res agitur reponit ex
quibus Decretis pluriora ~~[illegible]~~ Documenta extasse pro
batur et exinde defectuosa Communicatio apparet Proinde
Judm Eunae Gm Michaelem Łukowski contravenisse adm
venit decernendo quatenus Jae G. Łukowski in Vim Contra
ventionis Poenam Simplicem quatuordecem mar Pollq Di
rantibus Judicijs sub Poena Bnis ex Regestro Poenalium Pu
blicanda solvat et realiter enumeret Judicio suo cardae Marcar
p medium sub Solito Rigore ex Regestro Poenalium extendendo
Jtiae exolvat ac Nihilominus Jae G. Michael Łukowski p Evi
ctione adcittus p Sequenq Judicior Suor Cadentia ex Alternata
in Bilsko Celebranae sufficientiora Documenta Sub Sue
cubitione in Causa conquiret et pti p Evictione Agenti
Communicet. T.C. pti actd nempe GG. Brudnickim.

Actum in Płocko in Tmis Comtus Tribus Plocenq
Districtuum Plocenq simul et Bilscenq
Sabbo pt Dnicam Rogationum p ximo
scilicet Die 4ta menq Junij A.D. 1791. Celebrato

Nro 14. Inter MM. Josephum Vincentium bini nnis Kaminski
Dapiferae Nurenq et Catharinam de Mostowskie Conges actd et
Cittos p Gm Franciscum Kozicki Inscrum Pltem GG. Ma-
theum Lissowski BC. Plocenq et Annam de Kozickie primi

ctd

primi old M. Petri Zakrzewski Vexillifeniae Zawskrzen Se-
cundi ad praesens Voti Invicem Congres Victricum et
Matrem Bartholomaeum et Josepham Filium et
Filiam Privignum et Privignam Zakrzewskie acto
et Cito p Eumae G. Lissowski suo Contis ac Privignor
suor mae pltter MM. Stanislaum Kuczkowski Tri-
bunum Dobrinen et Petronellam de Orłowskie
primi old M. Francisci Zakrzewski Venatoris Zawskrzen
Secundi ad praesens Voti Invicem Congres Cito p Gnm
Paulum Sulkowski Inscrum Pltem MM. Mariannam
de Koziebrodzkie old M. Josephi Zakrzewski Pocillatoris
Siepnen R.C.V. Matrem et Victoriam Virginem In-
nuptam Filiam Zakrzewskie Cito et Indicen p Gnm
Chrisostomum Zieliński Inscrum Pltem GG. Marian-
nam de Malanowskie old M. Michaelis Zakrzewski
Vexillifeniae Zawskrzen R.C.V. Matrem Joannam
et Susannam Filias Zakrzewskie Cito acto et Indicen
p Gnm Mathiam Mazowiecki Inscrum Pltem Mum
Bartholomaeum Zakrzewski Colonellum in Exercitu
Rni Cito p Gnm Paulum Sulkowski Inscrum Pltem
Illrem admo Rndum Josephum Czermiński Canonicum
Collegiatae Plocen Praepositum Biattensem Indicen p
Gnm Joannem Szczepkowski GG. Andream Miolaum
Caeciliam et Mariannam Jaroszewskie Minorennes
G. Norberti Jaroszewski cum old M. Felicianna Zakrze-
wska Procreatos Filios et Filias tum Illrem Rndum
Simonem Smardzewski Notarium Consistorij Plocen
Eorae Minorennium Tutorem Cito et Indicen p Gnm Ma-
thiam Mazowiecki. Ad Objectam a latere Condemnatio-
nem expte Gsor Fabiani Grzybowski Camerij Znis Za-
wskrzen et Constantiae de Kuczborskie Invicem Congrum
sup MM. Marianna de Koziebrodzkie old M. Josephi Zakrze

wski

Zakrzewski Basilianis Siepnen. relicta Comte Vidua mater
et Victoria Filia Virgine Innupta cum Bartholomeo Cole-
nello Exercituum Duri Zakrzewskie in Loco capitationis Cun-
ctos Complanationis Solutionis Summe cum prisione
ac aliar Circumstantiar in Jure sujs hic in Stocko die Nona
mens Octobris millesimo Septingentesimo nonagesimo Anno
Obtenta et publicata Teneri Eosd. mm. Zakrzewskie dovere de-
loco stando Jana moderamini Judicij sui Eisd. mm. Zakrze-
wskie se se Lubijcium Solvant Eisd. mm. Zakrzewscy Cenam
Simplum Quatuordecim mar. Polk. S. Antonio Grzybowski
Plenti sub Rigore Pene Bis ex Registro Cenatium exten-
dendo Judicio vero suo Mediatatem Eadem mar. sub Distincto
solito Rigore in Instanty exolvant. Habere q locum Pandi-
Eosd. mm. Zakrzewskie declarat. petitusq Consequens in pe-
gotio Principali experiri mandat in Experimento Cittones
ptium p Executione primilivi Decreti Condmen ad Fundum
Bis Zakrzewo assignans sibi abinscriem suum ad Judm dcti
Decidendo Quoniam in Causa plenq Decium Judicij sui
hic in Stocko die 20. mens Januarij Anno Stilo nso 1790.
Inter plis ad plenis agen. platum Condmen ad Bona Zakrze-
wo Gierzyno et Ludwisko ac Alia eo pertinenq assignans
ob Contumaciam mm. Stanislay Kuzkowski ptum Judi-
cis Crenq Bobr et Petronella de Brzozowskie Jnscriem Congnia
obtentang sup Eisd. mm. Kuzkowskie in Jmo Condmis m-
Fundo Bonor Zakrzewo Sta Alda pt Juriam Jubilatey ti-
ma scilicet die 26. mens Aprilis Anno quo supra patam
actisq Crenq Stocen die Nona mens Febr. Anno q supra Obla
tuatam Condemnacion non est sumum sortita effectum
Ideo in Ordine Executionis Ejusd. Decreti Effectuationisq
Condmis Necessariam esse Iterate Condrien ad Fundum
Bis Zakrzewo Gierzyno et Ludwisko ac Alia eo pertinenq
Judicij sui aut Gg. Camnor Juriam Stocen in et p Sta Alda pt
Jri S. Jacobi Apli Anno q supra Fundum Condmenq ad inveni
Quod Judm sive Officium Camrle seu Unus m. Judex aut Camnis

aquamvq

aquacunq pte mutuo ptium Sumptu Condescensurus
Jurisdictionem Suam de Bonis ad Bona Transferendo
Comportaonem Documentor Massam Universalis Substan-
tiae Zakrzevianae enucleanq ac Jura Creditor ad Eamq Substan-
tiam quoq modo Concurrenq pvio etiam p quem Intere-
rit pstando Jurto demandabit Subsecuta itaq Compor-
taone Documentor liquidationem Oner Creditoreor per-
aget resolutisq hac in Circumstantia quibusvis Dubijs
et Intervenientijs ac Transactionibus exdivisione pri-
mitiva Substantiae Zakrzevianae cognita ac resoluta
seu meliorata Constitutaq massa Universalis Substan-
tiae pt old mm. Antonium Zakrzewski Vexillifer Zawskr
et Catharinam Jezewska Conges non Involvendo tamen
Bona Gutowo successiva cum Negotio pseng non Con-
nexa derelict Substantiam Eamq Zakrzevianam
subalterne observata exdivisionum Omni Solenitate
Jnr Succores exdividet Onera Eamq Substantiam
gravanq ad Schedas applicabit in Reliquo Decrimo
suprascrimo Judicij suj in toto exequetur Poenas in
Sublationem pcessus sup quo interest extendet
Rigores annectet Dotis Competenq assignabit
et Solutionem Eadq ac Aliar Summar Sententia-
bit Actoratum G. Mariannae de Malanowskie Za-
krzewska Matris et Ejus Filiar in Obrus Circumstan-
tijs et Occurrentijs Tmo Eor Complexis disjudicabit
Causamq pseng ad Contenta Tmor editor ac p Tmo Con-
descensionis edenae ac Documentor Nihil Intactum
et Irresoluto relinquendo finaliter decidet disjudica-
bit et moderabitur Cujus Judicij Condrlis decisioni
ptes parere et acquiescere sub Poena Bnis illo in-
Tmo Condnis sup pte Contraveniens publicanq debe-
bunt ac Tenebuntur Quita Poena Septem mar Polq pti
p ptem Compensanda Judicio suo totiq praxi Juris

Solvenq

Solvenda p quo Condnis Tnõ ptes quos voluerint elle-
gotium proponerit adeitandi Comparere et Judicato Sbe
dire Teneburtur. D.T.V.

Nro 15 Inter mum Franciscum Kozicki Camminen Trem Cichan
Acld plter Et quoniam D. Laurentius Kowalewski Cid pseu
in Tnõ Dis paret et se Condemnare p mittit Promde
sup Eor Citõ Disparen in Causa Solutionis Quotte
Tnõ Comprehense cum pensione premien Decer-
nitur Condemnatio ad quam publicand Additur
mlis Judis Eedictalem

Ex Regesto Terminorum Tactorum

Sub Actu Feria Quarta Diej Primae mensis Junij dta.

Nro 16 Inter mum Simonem Kokoszczyński Dnum et
D. Mathiam Gutkowski Economum Acld et Cid p Dnum
suo et Gri Gutkowski plter Mum Michaelem Kokitni-
cki Cid et Acld plter Judm Tnum p Anteritis Dnum Judicij
sui plter Modernias ptes p Acld Contum Audiendo Judi-
tendo Cid Decr Inquirite Educnde Inquisitiones Statuit
Quatenus ptes Eor Satis fauant id in Instans et addit
mlis Judis ad pmuntiand sup Inscriptionem Testium
Jurti Rothaan Attestament tam mum Kokoszczyńskiemo-
et Gri Gutkowski nne qm M. Kokitnicki. post quae p Stita
Jurto Interrogatoria utrez Ptes Cosenibant Subscribant sibi q
abinvicem Communicent Testes Nominent Jons Nominatos Subscri
bant et Jnducand ac Inquisitiones suas Educand ida in Instantia
Conscripserunt subscripserunt sibi q Communicarunt Testes Nomina
arunt Jons subscripserunt ac Induxerunt ac Inquisitionem et quae Mus
Kokoszczyński Quinque Testibus jam vero Mus Kokitnicki plures in numero
Educerunt et aliquam vero Testium Testem Dñi M Kokoszczyński sequens Judicium suum Tadem
ex alternata in Biblio celebrand addycere et Inquisitionem eadem utraq Die resignare tene
bantur Termino Consignato

Nro 17 Inter Dñ. Alexandrum et Theresiam de Ulanowskie Conjges
Carcitos Joannem Filium Szymborskie Acld p Gm Alexan
drum Szymborski suo Conti ac Filij sui nne plter Mus Se
bestianum Kozłowski Thesaurarium Sieyenen ac Plus Bloc

Cedulio

Civilico Bellicum Commissarium Citd p G. Paulum Sulko-
wski Judm decidendo Tmum p Decrum Judicij suj Con-
servatum Signiae Pars actd pt Expletum Jurtum sup
Incorruptionem Testium in Anteriori Cadentia Inqui-
sitionem ad psens expediendae offert Proinde Inducat
Testes et Inquisitionem suam Educat idq in Instanti
Inquisitionem suam Quatuor Testibus Eduxit et in Eisq per
sistit Quam Inquisitionem suam in sequen Judicijs suis
in Bilsko Celebrandae reponere Tenebitur &c.

Nro 4to Inter GG. Albertum actd et Citd Simonem et Josephum
actd Łukowskie p Eunae G. Albertum Łukowski suo et Fra-
trum Suor nne pltem Gm Sigismundum Lisicki
Dnum tum Infiae Szmul Litmanowicz Arendatorem
Citd et actd atq infiae Karpa Citd p Eunae Gm Sigismun-
dum Lisicki suo et Infiae Judeor nne pltem Judm tam
Tmum p Anterius Decrum Judicij suj Educendae Inquisitionis
Inter modernas ptes plato Conservato decidendae quam
Remissionem p Offm Crenz Plocenz in Tmis Querelar
Causarumq Officij Judicijs Crenz Die 22 Mensis 9bris
Anno 1790 Inter Easae ptes plato suum ad Judm facto Re-
solvendo Insistendo Decro Judicij suj Injunctae Educendae
Inquisitionis affectamq etiam ptibus statuit quatenus Easae
Ptes Promisso Decro Satisfaciant idq in Instanti et addit
Mtis Judtis ad pronuntiandae sup Incorruptionem Testium Jurti
Rotham Pstiterunt tam G. Albertus Łukowski suo et Fra-
trum Suor nne qm Gsus Sigismundus Lisicki
Jtiae suo et Infiae Judeorum nne post quod Psti-
tum Interrogatoria Conscribant, subscribant
sibiq ab invicem Communicant Testes nominent

et Eosq

Et Eosdem Indicant. Inquisitioneing suam Educant instantanee. Testes Induxerunt et Inquisitionem suam Eduxerunt quam In sequen Judicijs suis reponant &c.

Nro 5to Inter G. Albertum Lukowski Actor pltem Gm Michaelem Lukowski Citt pltem Judm decidendo Tmum p Dominum Ante acti Judicij suj Concessae dilationis Inquisitionis Conservatt Insistendoq Eiae Decro Judm Sententiat Quatenus Gsus Albertus Lukowski Actor et G. Michael Lukowski Citt Juratum sup Incorruptionem Testium pstent idq in Instanz pstiterunt quo attento Jurto Interrogatoria Conscribant. Sibi Communicent Testes Inducant et Inquisitionem suam educant. Testes Induxerunt et Inquisitionem suam et quia G Albertus Lukowski Pleno in Numero G. vero Michael Lukowski Quinque Testibus et in Eisde persistendo Eduxerunt Quam in Sequen Judicijs suis reponant &c

Nro 8vo Inter GG. Valentinum Parentem et Mathiam Filium Zottowski Actt p Gm Mathiam Zottowski Filium suo et Parentis suj nne pltem et quoniam Gsi Mathias Parens et Paulus Filius atq Magdalena de Niedrowskie Juvium Conges Kurowscy Citti pseng in Tmo disparent et se Condemnare pmittunt Proinde sup Eisde Citt Rne Attentatar Violentiar Decroq Contraventionis ac aliar Circumstantiar Tmo Comprehensar pmittit Condemnatio ad gm publicanae addit Nilis Judlis Publicatt

Ex Regestro Executionum

Sub Actu Sabbathi Die Quarta Mensis Junij Ctis.

Inter G. Martiannam de Nowackie Sielska Relictam Contem Viduam Actt p Gm Chrisostomum Zielinski Insinuant Pltem GG. Offi-

ciales

GG. Officiales Crenz Plocenz Citd p G. Antonium Grzybowski Ze-
ri ptem Actd docere ptem Citd de Utme pducto pcessu Et quo-
niam Pars Actd tam Relationem editae Cionis ad Bona Sę-
kowo p Jure pcenz p MRGP. Joannem Lubiński de Barcice
Authum et Jurat Die 18va augusti 1789. Ao coram Actis
Crenz Plocenz mitam tum Decnum Condrle in fundo Br
Samborz Tra 3tia pt Fm S. Martini Pontificis pxa idest
Die 17 9bris Ao Eoe inter suprascriptd Actd ab Una et GG.
Lucam et Thomam Sielskie Joannem Cantium Buko-
wieński Exercitus Nationalis Praefectum et Josephum
Sikorski Citd pte ab Altera in Virtute Decri Jure pcenz
Die 8va 8bris Ao Eoe inr suprascras ptes lati Ema-
natum Summam Duor millium Quingentor flle polle
ex Calculo Br Samborz ac p marcis Complanaone
in Decro Condrli inserta accordata ad judicans et Solu-
tionem Ejusde Summae Unus ad alium se se non Refe-
rendo Injungens tum Condemnationem in Tmo Satisfacd
~~[illegible]~~ circa mfuend coram Actis Crenz Plocenz Die 25
mensis Junij Anno pterito 1790. p suprascriptd Actd conz
Eosde GG. Sielskie Bukowieński et Sikorski factam Rptam
non Solutionis Ejusde Summae obtentd et publicatd reponit
taliterq de Sufficienti et Utme pducto pcessu ptem Citd
docet. Proinde Judm expenni psequi pcedere Respon-
dere et mox directe respondere mandat. in directa Re-
sponsione decidendae Tmum ad Bona Sękowo pcessu Con-
victa ex pte Actd conz ptem Citd pure victam p Jure pcenz
intuitu exportaonis Decri Executionis Traditionisq Eorde
Br Sękowo Summae ac pcessuj Obnoxior editd et p MRGP.
Philippum Marciński de Samborz Authum et Jurat Coram
Actis pcenz in Bilsko in positione Actor Die 31. 10bris
1790 Anno relatum sententiat Judm quatenus Gsi Pau-
lus Sulkowski Josephus Peptowski Burgr Crenz Plocenz
aut Unus ex Eisde qui facilius Conduci poterit ad primam

ptis

Ptis Actis Requisitionem Sortem Br Sękowo Summae et processui obnoxiam tradant et in possessionem dimittant seu tradat et dimittat qm Traditionem nemo sub Poenis Legibus Rni descriptis de Impugnatoribus Sanctis Impugnare audeat. D. P. V.

Inter GG. Simonem et Mariannam Virginem adultam Łukowskie Actis pttes GG. Officiales Crenz Plocenz Citis p G. Josephum Łukowski Teneri ptem Actis docere ptem Citis de sufficienti p ducto processu Et quoniam Pars Actis Relationem Originaliter in Causa p senz ad Bona Łukoszyno Biki ex pte GG. Simonis Łukowski et Catharinae de Łukowskie Congum nec non Mariannae Stiae Łukowska Virginis adultae Conz GG. Lucam Jacobum Paulum Michaelem Joannem Damasium Łukowskie Citis p Mtem R. G. P. Josephum Kurowski de Borzewo Authum et Jurat coram Actis Crenz Plocenz Die 30. Mensis Aprilis Anno 1787 Relatam Decrmo Condrte in Fundo Br Łukoszyno Biki Die Decima Sexta. Septembris 1790 Ao seu Complanationem inter Modernas ptes Eodem Decro Condrti authorizatam Summam Provisionalem Trecentor Quinquaginta Flle Polle ex Summa majori Septingentor ~~[illegible]~~ Flle Polle similiter provisionali provenienz Agnoscens et p Re ptis Actis adjudicans tum et Mfnem coram Actis Crenz Plocenz Die 10ma Mensis Januarij 1791. Ao ex pte GG. Simonis et Mariannae Virginis Innuptae Łukowskich conz GG. Lucam Joannem et Paulum Łukowskie ptis non Solutionis Summae provisionalis Trecentor Quinquaginta Flle Polle de Contraventione Decro una cum publicatione p Mtem factam reponit et sic de Utmo Obtento

processu

processu pars Actis ptem Citis docet. Proinde Judm pti Actis experiri prosequi procedere Respondere et mox directe respondere mandat. In directa Responsione Judm decidendo Cittonem ptis Actis conc ptem Citis ad Bona Łukoszyno Biki processu Convicta p MR G.F. Michaelem Zawadzki de Rempino Authum et Jurato coram Actis Crenz Plocenz die 10.ma mensis Maij Ao presenti Relatam p Obtinendo Decro Executionis ac Subsequenda Traditione Sortis Br Łukoszyno Biki processu Convictae suum ad Judm edito. Quatenus GG. Laurentius Bromirski et Felix Łukowski Burgr Crenz Plocenz vel Unus ex Eis qui facilius conduci potent ad primam ptis Actis Requisitionem Sortem proportionatam Summae Trecentor Quinquaginta Flr pot correspondenz possessioni Cittor subjecto Tradant. et pti Actis in possessionem dimittant seu tradat et dimittat quam Traditionem Nemo sub Poenis legibus Regni descripto de Impugnatoribus Sancito Impugnare audeat D.F.V.

Inter M. Joannem Comitem a Góra Skarbek Actis p Gm Mathiam Mazowiecki Inscripto Ptem GG. Officiales Crenz Plocenz ex Officio adcito p Gm Antonium Swątecki Teneri ptem Actis docere ptem Citis de Utmo Obtento processu et quoniam Eae pars Actis Reposito Decro Judicij suj in Bilsko Die 12. Maij Anno Elapso 1790. In Contumaciam Celsissimi Principis Czertwertyński Capito Tuszynenz ad Comparitionem moderni Actis plato Summam Quadringentor Quadraginta Quatuor Aureor Hungr cum provisione ac Marcis adjudicanz atq Condemnaone in Tmo Satisfacto mente Ejusdem Decri coram Actis Crenz Plocenz

Die

Die 23. mens Junij anno Eoe sup Eoe Celsissimo Czertwer-
tynski Obtenta ptem Citt ac Bona Oppidi Drobin Pro-
cessu Convicta esse pbat. et deducit taliter de ltme
pducto pcessu ptem Citt docet. Proinde expeini psequi
pcedere Respondere et mox directe respondere man-
dat. in Directa Responsione Cittonem ptis actis p
Traditione Br Oppidi Drobin conc ptem Cittam edito
Decidendo Statuit quatenus Gsi Burgus Crenz nem-
pe GG. Carolus Turowski ac Laurentius Bromirski
vel Unus ex Eisa qui facilius Conduci poterit
ad primam ptis actis Requisitionem Bona Oppi-
di Drobin Processu Convicta pportionaliter in
Summa Orgli Jam vero in Provisionali et pcessu
ad Extenuationem p Re ptis actis Tradant et dimit-
tant seu tradat et dimittat quam Traditionem
nemo sub Poenis Legibus Rni descripto de Impu-
gnatoribus Sancito Impugnare Audeat. D.T.V.

Actum in Siepre in Terminis Communibus Terrestribus Plocensibus Districtus Siepr ansis Vigere Legis in Diem hodiernum Incidentibus una cum Continuatione Anteriorum Causarum Feria Tertia post Dominicam Exaudi proxima Scilicet Die Septima Mensis Maij Anno Dni 1791

Ex Regestro Veteri Ordinario

Nro 57 Intem Mcum Ludovicum Kicki et Mariannam Młodzianowska Invicem Conges Actt per Gm Albertum Kobyliński Inserum Plenipotentem Iltrem Mcum Xaverium Zboiński Castellanum Plocens Ordinum Polonorum Equitem Cittum per Gm Boneventuram Ciołkowski Inserum Plenipotentem Iltrem Mcum Michaelem Podoski Castellanum Dobrinen Ordinum Polonor Equitem Cittum per Gm Augustinum Kolitnicki Inserum Plentem Judm dicendo Trnum Ptes Actoreae pti Cittae ad praesens Judm Institutum Controversijs Eandem Ptium Exauditis Judm in Causa Ipsem uti Inveterata mente Legis Dilationem Communicationis Munimentor per Partes Utrasq pro Sequenti Judicior Suor hic in Siepre Celebranda Cadentia Expediendam dat et Concedit Trno Conservato

Nro 62do Inter Gsos Theresiam Gsi Martini Czermiński Franciscam G Fabiani Rętniński et Antoninam Gsi Andreae Dzięgielewski Consortes Olszewskie Earq Maritos Actt per Eandem Gm Fabianum Rętniński Suo et Contio Suae nne pltr jam Dicoq Generosos

Czermińskie

Czerminskie et Dziegielewskie per Gnum Beneventu-
ram Ciołkowski Actis Judicij Pasen. Die Decima Nona
Mensis Maij 1790 Anno Inscriptum Plenitudinem Illustrem
Mcum Zboinski Castellanum Plocen. Ordinum Po-
lonor. Equitem Cittum per Gnum Petrum Radowski In-
scriptum Plenitudinem Mcum Franciscum Kozicki Came-
rarium Trrum Ciechanovien. Actis pltis Mcos Jose-
phum et Antonium Podoskie Castellaniae Sieprum
haereditatis Bonor. Clavis Rozwozinen. Jurisdatores
per Eunae Judicum Quoniam Mcus Kozicki Reposito
Decreto Judicij Sui Die 15ta Mensis Octobris Anno
1788vo hic in Sieprc Causa Pasen. Emanato Suspen-
sionem JMco Zboinski protunc Raciąsiensi ad prae-
sens Plocensi Castellano ex Quo in Comitijs Rnum
assidebat Concedenti Probationem attendentiae pro-
tunc Comitiorum in Persona Sui ab JMco Zboinski
Castellano Plocen. Subsequendam praetendit in Casu
vero non subsequendae Probationis Poenalitatem Super
Eoe JMco Castellano extendendam exposcit Pleni
potentes vero JMcum Castellani Plocen. Sub Tempus
Concessae Suspensionis JMcum Castellanum in
Persona Sui decerta Comitia Rnum attentatione
affirmando ex Eo Quia circa posterius Decretum
Rejectionis Judicij Sui Die 14ta Mensis Octobris
Anno Elapso 1790mo Subsecutum Mcus Kozicki
hanc Probationem non exigerat Eunae ad praesens
post Subsecutum Rejectionis Decretum non habere
Infert haeq. ex Re Eunae Principalem Suum Nulli

Pena

Pœnæ Subesse concludit Mus Kozicki quoq absentiam
protunc JMu Castellani in Comitijs Rni nullo Docu
mento demonstrat Ideo Judm Eunæ JMum Castella
num non subesse Pœnalitati declarat Partibusq in Cau
sa experiri mandat Movit Mus Kozicki ad Judicia
Tribunalitia Rni Petricoviens non admissa In Experi
mento Judm decidendo Cittaones ex pte Gsor Theres
siæ G Martini Czerminski Teresiæ Gsi Fabiani Re
twinski et Antoninæ Gsi Antonij Dzieguiewski
Consortum Olszewskich ac Earæ Maritor wn JMum
Xaverium Zboinski Castellanum Raciaszien Ordi
nis Sancti Stanislai Equitem tum et Successores
olim JMu Thimothei Podeski pro Solutione
Summæ Trium Millium Octingentor Quadragin
ta Novem Flor Grossor 14 Pott Decretis Trribus
et Crem Ploczn pro Re Actt adjudicatæ una cum
Provisione ex Bonis Raczyno provenien Ptensæ tum
et ex Instantia Mu Francisci Kozicki Camerarij
Trris Ciechanovien wn Eunæ JMum Xaverium
Zboinski Castellanum in Ante Raciaszien ad Psens
Ploczn et Mus Josephum et Antonium Podeskie
Castellaniæ Supreen Recurrendo ad Summam
Supraseram pro Re Suprafator Succor Ott G Valen
tini Olszewski adjudicatt Similiter pro Solutione
Ejusæ Summæ Suum ad Judm Edit decidendo
Controversijs Earæ Ptium Inductis Exauditis
Licet Quia Mus Franciscus Kozicki Camerari
us Trris Ciechanovien in Virtute Cessionis per Ott

Gsi

Gsum Valentinum Olszewski Modernar Actricum
Parentem coram Actis Crenis Ciechanovienis Die 27ma
Mensis Januarij 1777 Ao Super Summas ex Pretio
Bonor Rakowo Czerzewo Evenientes Rnitae Sum
mam Trium Millium Octingentor Quadraginta
Novem Flor et Grossor 14 Polon in Bonis Raczyny
Super Restan Monte Contractus in Dombrowka
Die 20 Junij 1763 Ao Inter Gm Valentinum Olsze
wski ab Una et Mcum Ignatium Plaskowski ab Al
tera pte in Ordine Resignaonis Bonor Rakowo
Czerzewo et Sortium in Cetki et Ostrowite p Summa
Quinquaginta Trium Millium Tyne Confecti Actis
Cren Bobroonicen Fra 2da pt Fm V:B:V: Mariae
Anno Eoe Oblatuati tamq Decror binor Compro
missorialium Primo Quae Die 10ma Mens July 1786to
Anno in Radziki absq Comparitione Successricum
olim G Valentini Olszewski Obliquidaonem Sum
mar ex Pretio Bonor Rakowo pvenien persici
entis Actis Cren Bobroonicen Die 18 Mens Janu
arij 1787 Ao Oblatuati Alterius in Anno Sequen
1788 Die 29 Mens Maij in Ejsa Bonis Radziki
in Contumaciam Eor Succor plati Actis Jisdem
Die 9na Mens Augusti Anno Eoe Oblatuati Pfatam
Cessionem in Rem Mci Kozicki Judicato Judicij Com
promissorialis Se se Subiciens approbantis Sub Jus
Cessionarium Subire Quando Ex Ejsa Bonis Ra
czyny Lwanae pretendit Trnusq Suis p Solutione
Ejusa Summae Intercipiendo Actoratum Succoribus

Olszewianis

Olszevianis JMum Castellanum Plocensem Moder
num Eorum Bonorum Haeredem convenisse dicitur Jam
autem Successrices Olszevianae cum Actoratu Suo ac
Documentis Suo in Judicio Repositis Recurrentes
Summam Eanae Sub Jus Cessum Mu Kozicki Nullo
modo subsistere et Eanae non ex Praetio Bonorum Rako
wo verum ex Domo Gursciana procedere allegant et
Solutionem Praetactae Summae Eosae Concernentis
Sibi adjudicanae exposcunt deniq Comparens JMu
Castellani Plocen Securitatem in Exolutione Summae
Praefatae prospiciendo Exolutionem Ejus Cui Juste proveni
ret nondenegat Quibus Illationibus Ptium Con
sideratis Quandoquidem ex Repositis tam per Succes
trices Olszevianas quam Comparentem JMu Ca
stellani Documentis Laude patet Mum Jacobum
Olszewski Dapiferum Novogrodensem Bonorum Rakowo
Czarzewo Haeredem Mae Catharinae Gorski a Conti
Suae Summam Septemdecem Millium Sexcentorum
Sexaginta Sex Florenorum Grossorum Viginti Sex Poll in
Ejusdem Bonis Actis Crenae Kalvaliensis assecurasse
decedens Sui Status Relicto Unius Filio Gso Valen
tino Olszewski cum Supraesera Mae Gorska procreato
Eunae Gm Valentinum Olszewski a Substantia
Paterna facta Maaone coram Actis Crenae Bobrowni
censis Fra Tertia pt Fm Nattis S Joannis Baptae 1758vo
Ao Reussurum Se Se obtulisse nonnisi circa Sum
mam Maternam Se Sistendo Contractum Cessionis
Summae Ejusdem Maternae cum JM Nicolao Podoski

Palatino

Palatino Plocen. ex 31 Mensis Maij 1759 Ao Conscri-
ptum Inivisse iam quoq Jmcum Podoski Palatinum
Plocen. edocentibus Quietationibus Prima Quia de
Summa Sex Millium Quadringentor. Triginta Tri-
um Flor. et Grossor. Decem Poll. Fra Sexta pt Dcam
exaudi, altera Trium Millium Ducentor. Triginta
Trium Flor. Gr. Decem Poll. Fra 5ta pt Fm Visitatio-
nis Beatissimae ac G: V: Mariae Utrisq ex Summa
Suprascrta Septemdecem Millium Sexcentor. Sexa-
ginta Sex Flor. Grossi Viginti Sex Poll. Materna
Derivantibus coram Actis Crem. Bobrovnicen. in An-
no 1759no Rnitis G. Valentino Olszewski exolvisse
in Restam vero Summa nempe in Summa Octo
Millium Flor. Poll. Bona Raczyny Authentica Obli-
gatione coram Actis Crem. Bobrovnicen. sub Actu
Suprascrae Quietationis Rnta Ejdi Gso Olszewski
Invadiasse Possessioni Quor. Bonor. Raczyny hunc
Gm Olszewski ad Fata Sui insistisse in Qua Quia
Summa Obligatio Summam Quatuor Millium
Flor. Poll. Gsae Mariannae Zrzelska Conti Suae in
Przeńsko in Trnis Comtas Trribus Fra 2da pt Fm
S. Lucae Evangelistae Anno Quo Supra Inscripsisse
Sequen. quoq Tempore Idest in Anno 1763 Con-
tractum Suprascrum Resignatorium Bonor. Rako-
wo Czerzewo cum attinen. cum Mco Plaskowski Ini-
visse ac ex nexu Ejusdem Contractus Summam Unde-
cim Millium Septingentor. Viginti Novem Tyne
ex Praetio Bonor. Rakowo et Czerzewo provenien. de

Manibus

Manibus Mci Plaskowski Lwałd in Bonis Rozwozin
Edisseren Inscrone debiterea coram Actis Crenz Varsavien
Fra Tertia pt Fm assumptionis in Coelum G.V. Mariae
1766to ao locasse et in post Cessionem Supra de Actis
exaratam de Summis Quae et Quantae ex Pretio Bonor
Rakowo Czerzewo et Alior Ott Mco Ignatio Plaskowski
Contractu Venditorio Suprascro Resignaonem Spectare
potuerint, respicereq debent in Rem Mci Kozicki Recogno
uisse Idq ob Subsecutam Summae Decem Millium Flor
Poll Die Tertia Men Februarij Eodem Anno Quo Cessio
Interessit in Rem Mci Olszewski p Eunae Mcum
Kozicki Inscriptionem breviq Tempore post Subsecutam
Cessionem Relictis Terminis cum Conte Sua Filiabus
Fatis occubuisse post Cujus Subsecuta Fata Virtute
Juris Advitalitij in Pfata Summa Octo Millium
Flor Polon Se Se extendere Gram Mariannam de
Zrzelskie Olszewska in Pfata Bona Raczyny Die
IIma Men 7bris Anno Eodem per Mlem Intromissam
esse Jam Autem Iltrem Mcum Josephum Podoski Palatinum
Ploen Interposita Maaone cum Relictam et Successri-
ces Olszewianas Decrum in Ordine Exemptionis Bo-
nor Raczyny Condescensionem ad Eadem Bona assignans
exportasse mentiq Ejusdem Decri Decretum Condrale
in Fundo Bonor Raczyny Die Nona Men Julij 1778
Anno ad Comparitionem Mci Kozicki Eadem Suc-
cestricum Olszewianar Tutoris p latum et Actis Crenz
Ploen Die Xma Men 7bris Anno Eodem oblatuatum,
Deventionem Summae Octo Millium Flor Poll

ex Summa Materna Gerseiana Ejusq Locationem in
Bonis Raczyny demonstrans Inscriptionem Obligatoriam
Restringentis Summamq Quatuor Millium Flor Poll
pro Re Gsae Mariannae de Zrzelskie Olszewska Judtr
ad Manus Ejusdem Gsae Olszewska Viduae in Praesentia
Mci Kozicki Levatam adjudicans jam quoq detrun
cata ex Restan Summa Quatuor Millium Flor Poll
Quota Centum Quinquaginta Flor Grossi 16 Poll
ex praetensionibus Fundi emicanae Restanae Sum
mam Trium Millium Octingentorum Quadraginta
Novem Flor Grossorum 14 Poll pro Re Successricum Olsze
vianarum protunc Minorennium in Fundo Relinquens
Jam post Suprafatam Cessionem Mci Kozicki
Emanatum esse Reiteratisq per G Mariannam
de Zrzelskie Olszewska cum Gsoo Alberto Krzywkowski
Matrimonij Votis Lunece Gmo Krzywkowski et Suc
cestrices Olszevianas Decretum Judicij Gsenae Die
18va Mensis Maij 1779 Ao Inter Easdem Successri-
-ces Olszevianas ab Una et Illtres Mcos Xaverium
Palatinum Plocensem minorennem et Franciscum
Castellanum Masoviae Patruum et Tutorem Podo
skie ptem ab Altera prolatum Summam prae
fatam Trium Millium Octingentorum Nonaginta
Quatuor Flor Grossorum 14 Poll Decreto Suprascripto
Condrali pro Re Successricum Olszevianarum in
Fundo Relictam pro Re Easdem Successricum
Solvendam determinans exportasse, post Obten
tamq in Trno Satisfactorio Bannionis Poenam

Ab

Sub alternum Decretum in Crō Plocen. Die 10 Julij
1780 Aº cum Mcō Ignatio Mickiewicz Bonor. Raczyny
Obligatorio Possessore Rsptū Solutionis Ejusd. Sum-
mæ pro Re Successricum Olszevianar. emanatum
extitisse peracta Itaq. Mente Subalterni Decreti
in Fundo Bonor. Raczyny Traditione Gm̄ Krzywko-
-ski in Possessione Traditorea Eorū Bonor. ad An-
num 1784 Deventionemq. hæreditatis Ipsator.
Bonor. ad Jmcum Zboinski Castellanum Plocen.
extasse et cum Eod. JMcō Castellano Complanatio-
nem Die Decima Mensis Martij Anno Eod. Obligui-
dationis Provisionis ac Proventus ex Sorte Tra-
dita Bonor. Raczyny Locationisq. Summæ Origi-
nalis pro Re Successricum Olszevianar. confecisse,
Lis Stantibus Gsam Mariannam de Zrzelski
Primo Olszewska ex post Krzywkoska Die 4ta
Octobris Anno Eod. attestante Sepultura ex Li-
-bro mortuor. Ecclesiæ Sarbievensis deprompta
demortuam esse Qua Quidem Summa Originali
Supraseriā Jmcum Castellanum Plocen. Docente
Scripto Reversali Die 18va Mensis Junij Eod.
Anno in Naepolsk Datuato per Gm̄ Albertum
Krzywkowski Subseriō Provisionem ad Manus
Gsi Krzywkoski pro Anno 1785to per Jltrem Mcum
Castellanum Plocen. exolvisse Jam autem Docens
Decretis Compromissoriali in Fundo Bonor. Radzi-
li. Die 10ma Julij 1786to plato actis Crens Dobrinens

Die

Die 18va Januarij 1787 Ao oblatuatt Summam Quatu
or Millium Centum Sexaginta Quatuor Flor Poll
ex Pretio Bonor Rakowa et Czerzewa Restantem
Mcs Kozicki cum Provisione ad alterum tantum
accreta agnoscenti et Judicij Sui in Anno 1781mo
Die 29na mensis Januarij inter Mcs Franciscum
Kozicki et Joannem Plaskowski Actt ab Una et
Jltres Mcs Podoski Citt ptē ab Altera Summam
Undecem Millium Septingentor Viginti Novem
Tynę cum Provisionibus in Vim Suprascrae Cessio
nis p Re Mu Kozicki adjudicanti ac Quietaonis
in Rypin Die 7ma Mensis Julij 1789to Ao per Mcs
Josephum Ignatium et Franciscum Plaskowskie
in Rem JMcae Xaveriae Podoska JMu Xaverij
Zboinski protunc Castellani Raciąziensis Contis
Sui Jnvicem Congum de Summis Prima Duode
cem Millium Ducentor Septuaginta Quatuor
Flor Gr 14 Poll Originali, altera Duor Millium
Quadringentor Sexaginta Flor Gr Duor Poll
Provisionali ex Pretio Bonor Rakowa et Cze
rzewo profectitia per Mcum Kozicki Ot Mcu Jo
anni Plaskowski Rentium Parenti Complana
tione Certa in Rypin Die 10ma Julij 1778 Ao Inter
Eunae Mcum Kozicki ab Una et Mcum Plasko
wski ptē ab altera confecta in Pretio Bonor
Olunina Collatis ex Suprascra Cessione deri

vanę

Derivantibus Eanae Mcum Kozicki pro Jure Cessio-
nario ac In Recompensam Summae Decem Milli-
um Flor. Pol. ad praesens super Bonis Strzałko-
wo et Dembek Mci Theodori Radzymiński Vena-
toris Ciechanensis haereditati Inhaerens Satisfactum
esse Igitur Judicium attentis Supraexaratis Documen-
tis Studendo Justitiae et Aequitati non posse Mcum
Franciscum Kozicki Camerarium Terrae Ciechanensis
Summam Supraseram Trium Millium Octingen-
tor Quadraginta Novem Flor. Pol. ex Domo Gur-
sciana ex Onere non autem ex Pretio Bonor. Cze-
rzewo cum attinentijs perfectitiam Decretis Superius
exaratis etiam ad Comparitionem Ejusdem Mci
Kozicki protunc Minorennium Successricum
Olszewskich, Tuteris emanatis ac Ultimaria
Complanatione Supra Tenorata inter Gnum Krzy-
wkowski ac JMcum Zboinski Confecta Sum-
mam Eanae pro Re Successricum Olszevianar.
Agnoscentibus Sub Jus Sui Cessionarium
Subire Sententiat Quinimo Eanae Successoribus
Olszevianis ex Jure Naturae Juste competere
debere Declarat Decernendo Quatenus JMcus
Xaverius Zboinski Castellanus Plocensis Sum-
mam Promissam Trium Millium Octingen-
tor Quadraginta Novem Flor. Grossi 14 Pol.
in et pro Fra 2da pt Fmo S. Jacobi Apostoli

in

In Anno Praesenti Incidenti coram Officio et Actis Crem Plocensi Sub Poena Banionis circa Manifestationem faciendam publicanda cum Provisione ab Ultima Quietatione Supraexarata Praevia Summae Orglis Providenda Securitate Solvat et Enumeret Luita Poena Septem Marcarum Pol. pti Actoriae cum Summa et Sub Rigore Eoe Judicio Suo per Medium in Instanti praxi Juris Solvenda Decreti Praesenti Vigore. Movit Mcus Kozicki Franciscus Camerarius Trris Ciechanensis ad Judicia Triblia Rni Petricoviensis admissa.

Actum in Siepre in Terminis Communibus Trribus Plocensibus Fra 4ta post Dcum Exaudi proxima Scilicet Die Octava Mensis Junij Anno Dni 1791 Celebratis

Ex Registro Novo Districtus Siepraensis

Nro 1mo Inter Iltres Mcos Caietanum Comitem a Bogusławice Sierakowski Castellanum Słońsensem Ordinis Sancti Stanislai Equitem et Annam Theodoram de Comitibus Sierakowskie Invicem Conges Act per M Boneventuram Ciołkowski Inscrum Plentem Judm licet Quia Mcus Ignatius Murzynowski Pocillator Terrae Dobrinensis ad praesens Comparitionem non inscribit cum tamen Summario Processu nempe Binis Condemnationibus prima Quidem Die 21ma Mensis Maij altera Die 16ta Mensis

octobris

Octobris Utrisq. Anno Elapso 1790mo hic in Sieprc
post Resolutiones Agnitionis Fori ex Instantia
Illtrium Mcorum Actt Super Exe Mco Ignatio Mu-
rzynowski Pocillatore Dobrinensi in Lucro Solutionis
Summae Quatuor Millium Aureorum Hungaricalium
JMcum Castellanum Słonscensem ex Jure Naturae
Concernens in Simplicis Debito obtentis et Publi-
catis mente Legis Grodnensis Convictus esse deducit
proinde non obstante Contumacia Ejusdem Mci Mu-
rzynowski Pocillatoris Dobrinensis Pti Actoris
videlicet Illtribus Mcis Sierakowski Negotium Cau-
sae praesens Inducere mandat in Inductione Cujus
Judicii Citationem Ptis Actt pro Solutione Summae
Quatuor Millium Aureorum Hungr. Ott Illtris Mci
Theodori Sierakowski Castellani Słonscensis JMcae
Actricis Parentis propriae ab Olim JMca Marianna
de Chrząstowskie Sierakowska Levatae et in
Bonis Makowiec in Anno 1787 Locatae cum Pro-
visione proveniens decernendae Poenalitatis in Subla-
tionem Processus cons. Mcum Murzynowski ad
Bona Makowiec Editam et per Mlem Michaelem
Wilkowicz de Brudzen coram Actis Crens. Bobro-
vnicensis Die 5ta mensis January anno praesens Relatam
decidendo Quando quidem Ex Repositis Suo in Judicio
Documentis Lucide patet Ott JMcum Theodorum Sie-
rakowski Clnum Słonscensem Initis cum JMca Marian-
na Chrząstowska Votis JMcam Annam Theodoram

Sierakowska

Sierakowska Modernam Actricem Unicam Filiam
Decedentibus Sui Die 14 Maij 1787 Anno Edocente
Sepultura in Conventu Chrystburgen. Datuata Fatis
Reliquisse, Substantiam quoq Suam Juri Advitalitio
Ob JMcae Mariannae Chrząstowska Conti Suae porre
xisse his Stantibus Eanae JMcam de Chrząstowskie
Sierakowska Castellanam Słońscen. Contractum
in Ordine Obliquidationis Bonor. Makowiec Die 3tia
Augusti Anno Eodem Summa Quatuor Millium
Aureor. Hungr. maritali Actualiter per Mcum Mu-
-rzynowski Levata cum Eodem Mco Murzynowski
conscripsisse tamen Virtute Ejusdem Contractus nec
obligaonem Authenticam nec Intromissionem
in Bona Recognitas esse solummodo Contractum
Arendatorium Eadem Die et Anno Tenutae Bonor.
Makowiec Spatio Undecem Annor. Continuandae
pro Re Mco Murzynowski Constituisse Summamq
Eodem Contractu Constitutam ad Manus Illtrium
Rndor. Pomianowski Canonici Cathe. Plocen. et
Officialis Gorznen. ac Praepositi Osiecen. et Josephi
Orłowicz Praepositi Synocen. exolvendam Obstrin
xisse Sub Sequenti Tempore ut pote Die 11ma Maij
1788 Ao attestante Sepultura ex Conventu Chryst
burgen. extradita et Eanae JMcam de Chrząstowskie
Sierakowska Clnam Słońscen. Fatis Occubuisse
Successriamq Naturalem ad Substantiam Fatis
Parentum derelictam Restitutam extasse, Moxq post

Fata

Fata Matris Suae Exolucionem Summae Praetactae Lite-
ris Missibilibus ad M. Murzynowski Directis ali-
quoties Requisivisse et ex post Interposita Coram Actis
Judicij Praesens in Sepre Die 30 Mensis Januarij
1789 cum Eana Mcum Murzynowski Macaone
Eanae pro Solucione Summae Altedictae Trno Suo
pro Judicijs Praesens Vacante Jurisdictione Trni Dobrinen
ubi Bona Makowiec Consistunt Convenisse Ibique
Lucratis Bonis Decretis agnitionis fori Eanae Mcum
Murzynowski plenarie Convictum extasse et Licet
Idem Mcus Murzynowski Trnus Suis Illtris Mcus
Sierakowski Castellanus Stoniensis Modernus
Actores pro Judicijs Trnibus Dobrinen pro Comporta-
tione Contractus Supra Exarati ac Testamenta-
riae Dispositionis ob JMcae Mariannae Chrząsto-
wska Convenisse et Illuc Processum Lucrasse Elicit
cum tamen mente Legis de Praeventione fori San-
citae Causa Praesens Suo in Judicio primitus Insti-
tuta et Ibique inchoata extiterit, Igitur Judm atten-
tis Supraexaratis Documentis non posse Supra-
scriptum Contractum ad Jus Obligatorium non
praecedente Obligaone et Intromissione ad Bona
mente Legis Referri Judicat Quinimo Summam
Supraseram Quatuor Millium Aureorum Hungr pro
Simplici debito Inhaerendo declarat, Statuendo
Quatenus Suprascriptus Mcus Ignatius Murzy-
nowski Pocillator Dobrinen Bonorum Makowiec
Haeres Summam Eanae Quatuor Millium Aureorum
Hungr JMcae Castellanae Stoniensis Actricis propriam

Inet

Jnet p Feria Secunda ante Fm Nattis S. Joannis Baptae in Anno Praesenti Jncidens Sub Poena Banitionis in Casu Contraventionis circa Maaonem faciendam publicanda coram Actis Crim Bobrovnicen Jltribus Mus Sierakowskim Castellanis Stonscen cum Provisione ab Ultima Quietaone Retenta praevia Summae Orglis per JMcum Maritum providenda Securitate et in Bonis Suis Jnscribenda Locatione ad Authenticam Quietaonem JMu Castellani Stonscen Sive Ejus Splis Plentis Solvat et Realiter ensemeret Lucta Poena Simplici Quatuordecem Marcar Poll Pti cum Summa et Sub Rigore Simili Judicio vero Suo per Medium praxi Juris Solvenda nihil ominus in Sublaonem Condemnaonum Supra de Actu Exaratar Solvat Jdem Mus Marzynowski pro Quaq Ear per Poenam Quadrupliam 14 Marcar Poll pti cum Summa et Sub Rigore Supraseo Judicio quoq Suo per Medium sub destincto Rigore ex Regro Poenalium extendendo Exolvat in Actoratu vero Mu Marzynowski cum Jltris Mus Marzynowski Jnstitutis incompetenter agere Declarat Dcri Praesen Vigore –

Nro 2do Jnter Eosa Jltris Mcos Actis ut Supra per Eunae ut Supra Jltrem Adm Rendum Joachimum Zakrzewski Commendarium Koziebroden Citt per Mcum Antonium Ciołkowski et Quoniam M: Jgnatius Marzynowski Pocillator Terrae Dobrinen Citt

Praesen

Praesens in Termino disparet et se condemnare permittet proinde Super Eodem Citto disparente Rnae Solutionis Summae Centum aureorum Hungr. cum Provisione provenientis in Lucro sortis Finalis ac Indilatae facienda Executionis permittitur Condemnatio ad Quam publicanae additur Mlis Judlis Publicatio

Nro 3tio Inter JMcum Ignatium Jezewski Generalis Exercitus Rni et ex Pltu Ploczen. pro Comitijs Rni Varsaviae adpraesens Celebratis Nuntium Actis per Mcum Jacobum Rokossowski Infidelem March Jakubowicz Judicum Siepreen. Citatum pltis Judm Citationem ptis Actoriae pti Citta pro Solutione Summae Quatuor Millium Centum Novem Flor. Polt ad Scriptum Manuale in Drozdowo Die 24ta Mensis Junij 1790 Ao Datualem per Citto assecuratae Suum ad Judm Edito decidendo Controversijs Earum ptium Inductis Exauditis Insistendo Supra de Data Scripto Manuali Super Summam Memorato Quatuor Millium Centum Novem Flor. Polt in Rem Actis per Citto Data Statuit Quatenus Eandem Summam Quatuor millium Centum Novem Flor. Polt una cum Provisione Provenientis Idem Infidelis March Jakubowicz Citto JMco Ignatio Jezewski Sive Ejus Spli Plenti in et pro Die Undecima Mensis et Anni praesentis coram Actis Judicij Sui hic in Siepre Sub poena Banitionis in Casu Contraventionis in ea Mandationem facienda publicanda Solvat et Realiter enumerat

Lucta

Luita Pœna Septem Marcar Poll pti in Trno Solucrū Pfixo et Sub Rigore Quo Supra Judicio vero Suo per medium in Instanti Sub Solito Rigore ex Regro Pœnalium extendendo Solvenda Dareti Pfen Vigore

11ro 4to Inter Mcos Jacobum Casimirum et Stanislaum Rokossowski Capitaneiæ Bachtinen Actt per Cunæ Mcum Jacobum Rokossowski Suo et Fratrum Suorum mu pltis Infidelem Marek Jachymowicz Arendatorem Tabernæ in Bonis Kozki Citt et Judicantem pltis Judm decidendo adcitaonem Ptis Actoræ pti Cittæ Edit Veneri ptem Cittam Satisfacere Dcro Injunctæ Communicaonis Documentorum Judicij Sui in Sepre Die 30 Men Januarij anno Dni 1784 Inter Ptes modernas plati Jdq in Instanti Judm Censet et Quoniam Infidelis Marek Joachimowicz Cittus Satisfaciendo Sententiæ Judicij Scriptum Certum Super Quotam Quadraginta aureorum Hungr per Mcum Adamum Rokossowski actorum Parentem Sine Data et Anno Quasi Receptam Subscrum tum et Regestra Bina Primum Triginta Sex Aureorum Hungr et Octo Flor in Se Continens Quasi in Necessitates Parentis actorum ac si Sint expensatæ sine data et Anno Repositum, alterum Connotationem Variar Rer pro Commodo Parentis Ott Mci Adami Rokossowski ac si erogatar expressar tum et Maaonem Sui in Sepre Dei Nona Men Maij 1786 Ao

per

Per Ptem Cttam cor Actores factam comportavit
et actoreae pti Judltr communicavit et pat alia Do-
cumenta praeter Superius expressa ad Causam praesen
spectantia non habet Judltor praestanae Offert
Juramentum Siquidem altedictus Infiae Judeus Ma-
rek Joachimowicz in Prozeucha super Veram Com-
municationem Rotha quo Supra Jurtum praestitit
proinde Satisfactione in Praemissis adinventa
Judm Ptibus experiri mandat in Experimento
licet Quidem Infiae Marek Joachimowicz Scriptio
bini Primo Super Summam Quadraginta
Aureor Hungr sine Data et Anno per Ob Mum
adamum Rokossowski actor Parentem Subscro
Oneris Consortialis Receptionem Specificanti
Altero Quasimodo Expensas Parentales in
Quota Triginta Sex Aureor Hungr et Flore
Octo similiter sine Data et Anno adnotati
tum et Regro Variar Expensar ac si in Neces-
sitates Parentales Erogatar nulla Subscriptio
ne Parentali authorizato Putatur verum
Quoniam Mus Jacobus Rokossowski Frater
Natu Major praesentaneus Actor Scriptum
manuale Die 1ma 7bris 1768 Ao per Eunae
Infiae Marek Joachimowicz Cttum Super
Summam Mille Quingentor Quinquaginta
Tyne in Ron Ob Mu adami Rokossowski Mo

Dernor

Modernor. Actor. Parentis expendenda Provisione
in Bonis Zamoscii Datum adhuc usq. penes Se
habitum Suo in Judicio Reponit ad Quod Scri
ptum Pars Actorea p. Solutione promissae Sum
mae ad Praesens Judm. Ptem. Citt. convenit In
super Testamentaria Dispositione in Bonis
Paprotki Białłasy Die Quinta Januarij 1778 Ao.
per Ob. Mcum. Adamum Rokossowski Parentem
Conscra. ad Actaq. Crnae. Plocen. Die 7ma Men.
Septembris Anno Eoe. Modo Oblatae porrecta
Successoribus Suis, Modernis Actoribus ad Exdivisio
nem post Fata Sui applicatam esse demonstrat
Proinde Judm. tam circa Scriptum quam Testa
mentariam Dispositionem Parentalem propio
rem Mcum. Jacobum Rokossowski Filium Prae
sentaneum Actorem ad Comprobationem Jura
toream adinvenit in Eam Rotham prout Sum
ma praetacta Mille Quingentor. Quinquagin
ta Tyne. per Ob. Mcum. Adamum Rokossowski
Parentem, Infideli Marek Joachimowicz Concre
dita ab Eoe. Infidei Judeo Citt., ad persolvendum
Sibi Actoribus juste et Realiter debetur, nec Quo
dam Modo Parenti et Sibi Successoribus Resti
tuta Comprobavit Rotha Quo Supra Idem Mcus.
Jacobus Rokossowski suo et Fratrum Suor. Nne.
Qua Comprobaone. attenta Judm. Regestris —

per

per Judm Suum Subscriptis p Irrealibus et Nihil Evincentibus Agnitis statuit Quatenus Infidelis Marcus Joachimowicz Citt Summam alte dictam Mille Quingenter Quinquaginta Tyne Juramento Evictam citra Provisionem in et p Crastino Festi Nattis S. Joannis Baptae in Anno psem Incidenti coram Officio et Actis Cren Plocen Sub Paena Banionis in Casu Contravontionis circa Maaonem faciendam publicanda pte Actoreae Solvat et Realiter enumeret Quita Paena Trium Marcar Poll Pti in Trno Quo Supra et Sub Rigore Eoe Judicio Suo totiae Praxi Juris Solvenda

Nro 9to Inter Mcos Adamum Vice Palatinum Plocen Parentem Vincentium Antonium et Domicellam Filios et Filiam cum Ott Mca Justina Sierakowska procreatos Chamskie Actt per Eunae Parentem Suo et Pupillor Suor nne pltor Jmcum Antonium Sierakowski Vexilliferum Zawskren Ordinis Sancti Stanislai Equitem Actt pltor Judm Cittaonem Ptis Actoreae pte Cittae pro Solvone Summae Dotalis Suum ad Judm Edit decidendo Communicationem Documentorum pro Sequenti Judicior Suor Cadentia hic in Siepre Celebranda per Utrasq Ptes ad Mentem Legis Subsequendam Censet P.C.

Nro 6to Inter Mcos Adamum Vice Palatinum Plocensem Parentem Vincentium Antonium et Domicellam Filios et Filiam cum Ob Mca Justina Sierakowska procreatos Chamskie Actt per Parentem Suo et Pupillor Suor nmc pltor JMcum Antonium Sierakowski Vexilliferum Zawskrzen Citt pltor Judm decidendo Trnum p Solucone Summar vi Juris Naturae Successores Ob Mcae Justinae Sierakowska per Caput Ob JMcae Mariannae Kampska Ob JMcu Pauli Sierakowski Castellani Dobrinen Consortis Respiciens cum Provisionibus Officien pti Cittae Edictam Controversijs Ptium Earae Exauditis Judm hac in Causa uti Inveterata mente Leges Dilationem Communicaones Documentor pro Sequenti Judicior Suor hic in Sepre Celebranda Cadentia per Ptes Utrasq expediendam dat et Concedit P. C. Ordis Sti Stanislai Equiten

Nro 7mo Inter Eosae Actt ut Supra per Eunae Suprascriptum JM Citt Pltor Judm Cittaonem Ptis Actoreae Pti Citt p Solucone Summar post Olim Jltrsmum et Rndsmum Antonium Sierakowski Episcopum Livoniae Successivar Suum ad Judm Edictam decidendo necessariam esse Communicationem Documentor p Sequen Judicior Suor Cadentia hic in Sepre Celebranda ad Mentem Legis p Utramq Ptem Subsequenae adinvenit P. C.

Nro 8vo Inter Famatum ac Splem Joannem Witkowski et Annam de Parzydłowskie Conges Civitatis Sacrae Regiae Mattis Plocensis Scabines Actt per Maritum Suo et Consortis Suae nmc pstr Gm Onuphrium Słomkowski Burgr Crenc Plocnc Cittum per Gm Thadeum Przedpełski Judm Deudendo Cittaonem ex pte Famator ac Splium Witkowskich Congum Actt p Solvone Summae Centum Octo Florc Polt Parti Cittae, ad Praesens Judm Editam Controversijs Earae Ptium exauditis Quoniam Pars Actt nempe Famatt Joannes Witkowski Regrum Variar Expensar p Commodo Partis Cittae erogatar Quotam Centum Quinque Florc Grossor Quindecim Specificans manu propria Subscrum reponit et praemissam Quotam tam Literis Repositis a pte Citta ad Se Scriptis in parte Debitum Actt Agnoscentibus quam Maaone Die 21ma Mensis Maij Anno psenc hic in Siepre Rsptu non exolvonis Ejusae Quotae facta Sibi adjudicandam exposcit et Super Realitatem Ejusae Quotae Juramentum praestare offert pinde Judm Eunae Famatt Joannem Witkowski Actt admissibilem adinvenit in Eam Justi Rotham put p missa Quota Centum Quinque Florc Grossor Quindecim Polt Juste et Realiter a G Onuphrio Słomkowski Cittto Sibi ad persolvendum debetur et nullo Quae modo est Bonificata pstitit hocce Justum Quo Attento Judm Sententiat Quatenus Jae G Onuphrius Słomkowski Burgrabius Crenc Plocnc Cittus Summam pactam Centum Quinque Florc Grossor Quindecim Polt Justo victum in et p Crno Festi Nattis S Joannis Baptae in Anno psenc Incidenti Coram officio et Actis Crenc Plocnc Sub Poena Baonis in Casu Contraventionis circa Maonem facienae Publicanae Pti Actt Solvat et Realiter enumeret Lata Poena Trium Marcar Polt Pti in Trno Quo Supra et Sub Rigore Eae Judicio Suo Totiae praxi Juris Solvenda.

Nro 9no Inter Illtrem Adm Rendum Ignatium Laskiewicz Collegij Mensionarior Sieprecen Causar Procuratorem ac Totum Collegium Mensionarior Actt per Eunae Illtrem Adm Rdum Ignatium Laskiewicz Suo et Totius Collegij Mensionarior Sieprecen nmo pltr Gnm Casimirum Sniechowski Citt pltr et Quoniam Mu Barbara de Borowskie Ott Mu Gaspari Zglenicki Tribuni Sieprecen RC Vidua Mater Antonius Joannes et Franciscus Zglenicy Filij Citti psen in Trno disparent et se condemnare permittunt proinde Super Ejsa Citt disparentibus in Causa Solutionis Census a Summa Trium Millium Flor Pott Ejdem Collegio Mensionarior Sieprecen in Bonis Bledzewo expendendo Censu Inscra proveniens ab Annis Tribus Retenti decernitur Condemnatio ad Quam Publicanae additur Mlis Judlis publicatum Cum Comparen vero Causa psens Suspendit ad Trium Exadictione Incidens

Nro 10mo Inter JM Paulum Pilichowski Thesaurarium et Commissarium Civiliter Bellicum Terrae Vissogrodien Actt per Mam Antonium Ciołkowski Inserum Plentem Mam Barbaram de Borowskie Ott Mu Gaspari Zglenicki Tribuni Sieprecen RC Viduam Citt p M. Franciscum Zglenicki Filium Judm decidendo Citationem Ptis Actt p Solutione Summae Duodecim aureor Hungr pti Citta Suum ad Judm Citt decidendo Controversijs Ptium Exauditis Quoniam Pars Actt Scriptum Die 28 Mensis Junij in Romatowo 1789 Ao per Mam Barbaram Zglenicka in Rem Mu Pilichowski Thesaurarij Vissogr Super Summam Duodecim aureor Hungr datt reponit proinde Judm Statuit Quatenus Insistendo Ejsa Scripto Supraseram Summam Duodecim aureor Hungr Suprafata Mea Barbara de Borowskie Zglenicka Citt in et p Festo S. Bartholomaei Apli Anno psen Incidenti Coram Officio et Actis Crem Ploam Sub Poena Bonis in Casu Contraventionis circa Mandatum faciendam

publicanae

Publicanda citra Provisionem uti Scripto nonexaratum ad Manus ptis actoreae Solvat et enumeret Lucta Poena Septem Marcarum Polon. Pti Actis in Termino Satisfactorio Sub Simili Rigore Judicio Suo totidem praxi Juris per Cit Solvenda D. P. V.

Pro 11mo Inter Jm Paulum Pilchowski Thesaurarium et Commissarium Civiliter Bellicum Terrae Visogr. Actorem per M. Antonium Ciołkowski Inserum Plenitem Mum Franciscum Zglenicki Tribuniae Supremae Cit. pttis Judm decidendo Citationem ex pte Jm Pauli Pilchowski Thesaurarij Terrae Visogr. Commissionis Civiliter Bellicae Episcopi Terrae Commissarij con. M. Franciscum Zglenicki Tribuniae Supremae p Solutionis Summae Quinquaginta Novem aureorum Hungr. ad Suum Judm Edit. Controversijs Plenum Exauditis Quando Tenia Judicio Suo Deducitur M. Franciscum Zglenicki Tribuniae Supremae Summae Binas Scriptis Bonis Primo 1787 die 14 9bris in Bonis Sobaniae per Eunae M. Franciscum Zglenicki Cit. Super Summam Quadraginta Unius Aureorum Hungr. in Rem M. Pauli Pilchowski Thesaurarij Visogr. Altero Eodem Anno die 15ta 9bris in Ipsa Bonis Sobaniae Datuato per Eunae Mum Zglenicki Super Quotam Octodecim Aureorum Hungr. in Rem Episcopi M. Pilchowski Dato Utrasque Summas altedictis Scriptis Modo Debitorio ad persolvendae assecuratas esse Igitur Judm Sententiat Quatenus Insistendo Ipsae Scriptis Idem M. Franciscus Zglenicki Cit. Summam Praetactam Simul Junctam Quinquaginta Novem Aureorum Hungr. Citra Provisionem Scriptis nonexaratam Ipsi et Pacto Sancti Bartholomaei apli Anno Praesenti Incidenti Coram Officio et Actis Orin. Plenum Sub Poena Bonorum in Casu Contraventionis Circa Macionem faciendae publicandae

pti

Pti actoreae Solvat et enumeret Lucta Poena Septem-
Marcar Poll cum Summa in Trno et Sub Rigore
Supraseris Judicio Suo totiae praxi Juris Solvenda
Decr Pen Vigore

Nro 12do Inter Gm Thadaeum Zalewski actt pltr Mcm Ignatium
Osiecki Succamerarium Sae Rae Mattis et Mariannam
Karzewska Conges Cell et Indicentis per Gm Petrum
Rudewski Judm Dividenae Cellaonem Ptis actoreae
Pti Cellae pro Bonificaonem Octuaginta Quinque
Horeaei Corethor Mensurae Varsaviensis quemlibet
Corethum Decem Florenis Numerando Suum ad Judm
Pctis Controversijs Eadem Ptium Exauditis Quoni
am Supra seriae Ptes pro Eoae Hordeo Corethor Octua
ginta Quinque pones Ptem Cellam existen Quem
libet Corethum Decem Florenis numerando pro
Summa Integraliter Octingentor Quinquaginta
Flor Poll Judlter praeter Saccos in Quo Suprafatum
Hordeum manebat inter se accordarunt, Quam-
Summam Pars Cellae pti Actt Solvendam offert
proinde Judm Statuit Quatenus Mae Osieccy
Conges Cellae Summam Praefatam Octingentor Quin
quaginta Flor Poll Judlter inter Se accordatam
praeter Restitucionem Saccor in et pro Festo San
cti Michaelis Archangeli in Anno Praesen Incidenti
coram Officio et Actis Cren Ploan Sub Poena Pra
nctionis in Casu Contraventionis Circa Ma-
nifestaonem faciena Publicandae Gso Zalewski
Actt ad Manus Pvia Quietaone Recognoscenda
Solvant et Realiter enumerent Lucta Poena
Trium Marcar Poll pti in Trno Quo Supra et
Sub Rigore Eoae Judicio Suo Totiae praxi
Juris Solvenda D. P. V.

Nro 13tio Inter JM Caietanam Kozłowski Succamerarium
Sae Rae Mattis Commissarium Civiliter Bellicum
Pltus Ploan Dnum ac Gsos Stephanum Parentem

14to

et Mathaeum Felium Miecznikowskie atq L: Mauri
tium de Bonis Dziedzice Subditum Actt per Eunae Gm
Mathaeum Miecznikowski Suo Domini Parentis ac
Subditi nnc pltr M: Casimirum Sniechowski Ve-
silliferum Exercitus Nationalis Rnu Cttt pltr Gm Jo-
annem Osiecki Cttum per Eunae Judm Controversijs
Ptum Inductis exauditis Citaonem Ptis Actoreae pte
Cttae Suum ad Judm Edtt decidendo Quoniam Causa
Gsens Sine Inquone decidi nequit proinde Necessariam
esse Inquonem per Ptem Actoream in Probaonem per
Ptem vero Cttam in Emundationem deducendam in
Sequentibus Judicijs Suis Subsequendam Censet R.

14to Inter Illum Joannem Podoski Thaesaurarium Raciasien
et Gsam Agnethem de Podoskie Ott G Francisci Zabinski
Relictam Contem Viduam Actt per M: Joannem Podoski
Suo et Sororis Suae nnc pltr Mcs Antonium Mdze-
wski Pincernam Sieprcen Mathiam Anteactum Subju
dicem Terrestrem Zawskrzen et Stanislaum Bagienskie
Tutores tum Nicolaum Bagienski Dapiferiae Raciasien
Minorennem Cttt et Actt per M: Antonium Mdzewski
Pincernam Sieprcen Suo et Supraseror Concitator
et Coactor nnc pltr Gsos Martinum et Joannem Cha
bowskie Citatos et Adcitatos per Eunae Gm Martinum
Chabowski Suo et Fratris Sui nnc pltr Judm deci
dendo Adcitaonis et Quiae ex pte Mu Joannis Podo
ski Thesaurarij Raciasien ac Gsae Agnethis de Po
doskie Ott Gsi Francisci Zabinski Contis Relictae
Viduae con Mcs Antonium Mdzewski Pincernam
Sieprcen Mathiam Anteactum Subjudicem Trrem
Zawskrzen et Stanislaum Bagienskie Mu Nicolai
Bagienski Dapiferiae Raciasien Minorennis Olim
Mu Antonij Bagienski Dapiferi Raciasien Filij
Tutores ac con Eunae met Mcum Nicolaum Ba-
gienski tum et Gsos Martinum et Joannem Chabo
wskie pro Satisfactione Decreto Injuncta Communicaonis

Documentor

Documentorum hac in Causa inter Ptes modernas pro lato Solutionis Portionis Summae Successivae post Sterilia Fata olim Mci Stanislai Heronimi Koziebrodzki Dapiferi Trębowolien Judicis Crem Halicien ergo Alios Consuccessores se Concernen Jam vero ex pte Mcor Tutorum et Mci Nicolai Bagiński Dapiferiae Raciąsien Minorennis cum Gsos Martinum et Joannem Chabowskie pro Evictione et Impetitione Gsor Podoskich Suum ad Judm Editam Decidendo Controversijs Partium Exaudito teneri M. Antonium Mdrzewski Pincernam Sieprem Mci Nicolaj Bagiński Dapiferiae Raciąsien Tutorem ac Gsos Chabowskie Satisfacere Decro Judicij Sui Injunctae Communicationis Documentorum Die 6ta Men Maij 1788 Ao hic in Siepre Psen in Causa Subsecuto, Idq in Instanti Judm Censet et Quoniam Mcus Mdrzewski Documenta per Summarium Conscra ex Re Gestae Tutoreae nne Mci Bagiński minorennis Jam autem Gsus Martinus Chabowski tantummodo Complanationem Die Sexta Mensis Julij 1778 Ao in Płocko inter Se Gm Chabowski et Fratrem Suum ab Una atq Mcum Antonium Bagiński Dapiferum Raciąsien pte ab Altera Confectam Actisq Crem Plocen Die 8va Mensis et Anni Ejusdem per Utrasq Ptes Roboratam Judlti Communicarunt et Quia Mcus Mdrzewski prout nulla Alia Documenta ad Causam Psen Spectantia praeter Summario Conscripta Gsus vero Martinus Chabowski tantum modo hanc Complanationem Quam Communicavit plus ultra non habet Jurtum per Se Pstandum Offerunt proinde additur Mlis ad pronuntiandam Ejsdem modo Quo Supra Jurti Rotham Petiterunt

Jurta

Juramenta tam Mcus Mdzewski Suo et Mci Bagin-
ski quam Gsus Martinus Chabowski Suo et Fratris
Sui nne Rotha sibi superius expressa post
quod Pstetum Satisfactione in Pmissis adinventa
Judm Ptibus experiri Mandat in experimento Quan-
do Quia Judicio Suo ex Repositis Documentis et
per Ptes sibi ab Invicem Communicatis et Com-
probatis deducitur Ob Mcum Antonium Baginski Da-
piferum Raciaszen Complanacum Certam in Bonis
Zgagowo Die 18va mensis Aprilis 1757 Ao Inter Gsos Jo-
annem et Antonium Ob Thomae et Alterum Antoni-
um Ob Valentini, Filios Fratres Inter Se Germanos et
Patruelis Chabowskie Ob Gsae Catharinae Malewska
olim G Valentini Chabowski Contis cum Ob Gsa
Anno Kozielrodzka olim Gsi Andreae Malewski Con-
sortis pereatae Filiae, Nepotes ex Capite Ob Gsi Adami
Kozielrodzki Quondam Thomae Filij post Sterilem
Decessum Ob Mci Stanislai Hieronimi Kozielrodzki
Judicis Crem Haliciensis erga Alios Consuccessores
Naturales Successores Suo et Alior Consuccessor
ex Capite Ob Gsae Annae de Kozielrodzkie Malewska
Proaviae Suae Procedentes nne ab Una et Eunae
Mcum Baginski pte ab Altera Conscripta Actisq
Crem Plocen Fra 2da pridie Festi Sanctarum
Undecem Millium Virginum Martyrum 1760 Ao
Roberatam Rsptu Successionis post Ob M. Stani-
slaum Hieronimum Kozielrodzki Judicem Crem
Halicen tam in Summis Paratis Rebus Mblibus
Inventarijs Argentereis Clenodijs derelictae, quam
ad Hereditatem Bonor Chocimirz cum attinenc
Se Se Regulantis detruncata Medietate Ejusd
Successionis in Vindicationem Ejus pro Re Mci
Baginski Complanantis Cessa Altera quoq Medietate

post

Post Subsequendam Ejusdem Successionis Vindica
tionem pro Re Gsor Chabowskich exolvi oblata inivis
se in Fundamento Cujus quaesiti Juris Cessionarij
ac ex Jure Ott Mae Mariannae de Kozicbrodzkie
Bagienska Contis Suae ad Eunae Successionem
Concernentis Contractum Resignatorium Lublini Die
Secunda Mensis Decembris 1760. Ao Inter Eunae M:
Antonium Bagienski Dapiferum Raciaszien mae Con
sortis Suae ab Una et Mcum Martinum Kozicbrodzki
Capitaneum Olkovicen Judicem Crcen Chalicien
Ott Adami Filium Ptc ab altera Rsptu Ejusdem
Cessionis ac Haereditatis Bonor Chocimirz post
Suprafatt Stanislaum Haeronimum Kozicbrodzki
Judicem Crcen Halicien Steriliter Decessum dereli
ctor pro Summa Quadraginta Duor Millium Flor
Pott Demptis tamen Binis Summis Prima Duo
decem Millium in Exvinculationem a Processu Gsor
Zlotnickich altera Quatuor Millium pro Portione
Successionis Meam Mariannam de Kozicbrodzkie
Bagienska Complanantis Consortem Concernenti
nonnisi in Summa Viginti Quatuor Millium
Flor Pott pro Re Gsor Chabowskich ac alior Con
successor et Sui Complanantis Relicta, Conscripsis
se et actis Crcen Lublinen Fra 5ta Ante Festum San
cti Nicolai Pontificis 1760 Ao Eunae Contractum Robo
rasse ac de Summa Eae in Castro Inferiori Leopolien
Fra 2da Ipso Die Festi Conversionis S: Pauli 1772
Ao M: Martinum Kozicbrodzki Capitaneum Olkovicen
Authentice acquietasse Subsequenti Quoque Tractu
Medietatem Summae Successionalis Nempe Summam
Duodecim Millium Flor Pott in Prima Capita utpote
in Successores ex Capite Ott G: Annae Kozicbrodzka pro
cedentes unum Caput Repraesentantes Sicliat Successores

Chabovianos

Chabovianos in Successores vero Gsae Elisabethis Koziebrodzka
Gsi Mathei Jaroszewski Consortis nempe Gsos Podowskie
et Dzięgielewskie alterum Caput Remonstran. deniq pro
Tertio Capite Gsae Mariannae Koziebrodzka Primo Gsi
Danielis Mysieński Secundo Gsi Arnolphi Mlicki
Consortis Cuilibet Capiti per Summam Quatuor Mil-
lium Flor. Poll. dispartijsse ex Quibus dispartitis
Summis Praecedentibus Authenticis Quietationibus
Solidando Actus per Mum Antonium Bagieński
cum Mco Koziebrodzki Capitaneo Olkovicen. officiose
Initos et Confectos tum per Successores Chabascianos
in Plurima Capita Sejunctos ex Ol. G. Annae Kozie-
brodzka Ol. Adami Filiae Quondam autem Thomae
Jacobi Filij Neptissae procedentes quam per Successores
Podoscianos ac Dzięgielescianos Similiter in Plurima
Disgenitos Capita ex Capite Ol. Gsae Helisabethis
Koziebrodzka Ol. G. Mathei Jaroszewski Consortis Su-
prafati Ol. G. Adami Koziebrodzki Filiae ac Praefatae Gsae
Annae Koziebrodzka Sororis Germanae derivantes
Authce Recognitis et in Judicio Repositis Summam
Octo Millium Flor. Poll. praeter Portiones, Binas
Mci Joannis Podoski ac Gsae Agnethis de Podoskie
Zabinska in Summa Ducentor. Quinquaginta Flor.
Poll. Ipsos Concernenti persolutam demonstrasse
Jam Quoq Summam Quatuor Millium Flor. Poll.
pro Successoribus Ol. G. Mariannae Koziebrodzka
Primo G. Mysieński ex post G. Mlicki Consortis Su-
praseran. Gsae Annae G. Andreae Malewski Elisabethis
G. Mathei Jaroszewski Contum. Koziebrodzkich Soro-
ris Germanae, ob nonsubsecutam Remonstrationem
Successor. de Linea Gsis Procedentium attestanti-
bus tam Complanaone Die 7ma Mensis July 1778 Ao
Plociae Inter Eunae M. Bagieński ab Una ac Gsos

Martinum

Martinum et Joannem Chabowskie parte ab altera Con-
fecta Actisq Crem Plocen Dei Octava Julij Anno Eod
Roborata tumq Inscrone Sub Actu Roborationis pre
insertae Complanationis per Gsos Martinum et Joan
nem Chabowskie Super Summas Primam Quatuor
Millium Flor Pol Successoris Olim Gsae Mariannae
de Koziebrodzkie Primo Mysieńska ex post Mlicka
Concernen alteram Ducentor Quinquaginta Flor
Pol Mum Joannem Podoski et Agnethem de Po
doskie Zabińska Respicien Bonis Chabowo assecu-
ratas Locatas esse, Ex Quibus Summis p Solucone
Portionum Suar tam M Joannes Podoski quam
G Agnes de Podoskie Zabińska Consors Relicta
Vidua Mcos Antonium Mdzewski Mathiam Ante
actum Subjudicem Trrem Zawskrzen et Stanislaum
Bagieńskie Tutores ac M. Nicolaum Bagieński
Minorennem tum et Gsos Martinum et Joannem
Chabowskie Jam vero Mu Mdzewski ac Bagien
sey Eosae Gsos Chabowskie pro Evictione Suum
ad Judm Conveniunt pinde Judm Statuit Quate
nus Gsi Martinus et Joannes Chabowscy ex Bonis
Chabowo Suis hereditarijs et Quia Summam
Originalem Ducentor Quinquaginta Flor Pol
ex Capite Gsae Helisabethis de Koziebrodzkie
Jaroszewska Respicientem cum Provisione ab
Actu Inscronis ad Trnum Designatae Solucionis
per Quinque a Centum Computanda Summam
Centum Sexaginta Ducor Flor Gross Quindecem
Pol efficien tum quoq Summam Similem Du-
centor Quinquaginta Flor Pol ex Capite Ol Gsae
Mariannae de Koziebrodzkie primo Mysieńska
Secundo Mlicka p Re Eorae Mu Joannis Podo
ski et Agnethis de Podoskie Zabińska Equaliter

Joanien

Provenientem Similiter cum Provisione ab Actu Inscriptionis ad Trnum Pfigendae Solutionis Summam Similem Centum Sexaginta Duor Flor Grossor Quindecim Polor per Quinque a Centum Computanda debita Jam Quoq Mu Mdzewski Bagiński Tutores et M: Nicolaus Bagiński Dapiferiae Raciąsien Minorennis Citti ab Utrisq Summis Summam Provisionalem ab Actu Quietationis in Castro Leopoliensi Rnitae nempe ab Anno 1762do ad Actum Locationis Summar Orglium apud Gses Chabowskie ad Annum 1778 ut pote Quadringentor Flor Poll in et p Fra 2da pt Fm Sanctor Petri et Pauli Aptor in Anno Pcen Incidenti Coram Officio et Actis Crn Ploen Sub Pena Baonis in Casu Contraventionis circa Maonem faciendam publicanda Pvia Unius Summae Ducentor Quinquaginta Flor Poll orglis ex Capite Gsae Mariannae de Koziebrodzkie Primo Myszeńska ex post Mlicka Provenien pvidenda Securitate Jam vero Orglm Similem ex Jure Naturae debitam tum et Provisionales Superius expressas ad manus et Quietaonem M Joannis Podoski et Gsae Agnethis de Podoskie Zabińska Contis Relictae Viduae Gsae M Podowski et Gsae Zabińska Modernis Actoribus Solvant et Realiter enumerent Lucta Pena Septem Marcar Poll Pti Actoreae in Trno Satisfactorio et Sub Rigore Eoe Judicio Suo Rotiae praxi Juris per Ptem Cittam Solvenda per Quinque a Centum Computando

Thesaurarium Raciąsien

Nro 15to Inter M Joannem Podoski Actr pltr M: Franciscum Kozicki Camerarium Trrem Ciechanovien Citt et Indicen pltr Judm Controversijs Ptium Inductis Exauditis Cetaonem Ptis Actoreae Pti Cittae Summa ad Judem Dett

Decidendo

Decidendo Quoniam M: Joannes Podoski, actor pro Solutione Quotae Decem Aureorum Hungr. ex Majori Summa Triginta Aureorum Hungr. Mco. Stanislao Rosciszewski Pocillatore Rypinen. per M: Kozicki Cittum ac ei Debita et per M: Rosciszewski ad Recipiendum pro commissa Restantis cum Provisione provenientis Trno. Suo M: Kozicki Cittum Suum ad Judm. convenit Jam vero Idem M: Kozicki nullam Summam Mco. Rosciszewski Se debere Inferit, nec ullum Fundum pacificandae Ejusdem Quotae ex Interesse Ejusdem Mci. Rosciszewski apud Se habere Contestatur, ad persolutionem Ejusdem Summae non tenetur, Juratoriam Evasionem offert, Idcirco Idem M: Kozicki Evadat in Eam Rotham Prout nullam Summam Mci. Rosciszewski apud Se habuerat nec ad persolutionem Ejusdem Quotae Decem Aureorum Hungr. tenetur Idq. in Sequentibus Judicijs Suis, post Quam Evasionem Subsecutam vel non Judm. Decernet Id quod Juris erit Trno. Conservato.

Nro. 16to. Inter Mcum. Clementem Kozłowski Actor pltis. Gsos. Petrum Wituski et Theresiam de Tarskie Inviam Congs. Sortium Brzechovizna in Bonis Przeradz Utraq. Sittar. Possessores Citt. per Maritum Suo et Consortes. nnc. pltis. Judm. Cittationem Ptis. actoriae Pti. Cittae. pro extraditione Lsi. Stanislai Sikut ex Sorte in Bonis Przeradz Minor Dictt. Possessioni Cittor. Subiecta Subditi in Recompensam Ob Lsi. Lucae Bodzik M. Actoris Subditi in haece Sorte Brzechovizna in Bonis Przeradz Magna Sitt. ab Annis Octo Subditae Nupta et Ibia Relicta Numerosa Prole hocce circa Matrem Manente demortui Statim post Initum Connubium extradere declarati Edito decidendo Controversijs Ptium Inductis exauditis attenta Eorum Gsor. Wituskich Cittor. oblata

Edicti

Prædicti Lsi Sylvit extraditione Judm decernit Quatenus ~~Jidem~~ Jidem Gsi Witusey Citti huncce L Sylvit Una cum Rebus Ejus proprijs ac Quavis Supellectili ab Actu Decreti Ipsum in Duabus Septimanis Mo Actori ad authenticam Quietationem extradat Jdq Sub Pœna Banconis in Primis et proximis Judicijs Suis hic in Siepre Celebrandis Publicanda Jam vero Prolem cum Eoe Lso Luca Bodzich cum Subdita Ejusdem Sortis Brzechowizna plificatt Tando Ejdem Sortis Annectit D P Vigere

Nro 18vo Inter Gsos Valentinum Xiężopolski et Constantiam Xiężopolska Fratrem et Sororem Inter Se Germanos Actores per Eunae Gm Xiężopolski Fratrem Suo et Sororis Suae nne pltis tiat Quidem Gsi Czachowsey Mater et Filij Citti Comparitionem non inscribunt cum tamen Processu Anteriori Decreto expresso plenarie Convicti esse deducuntur pende Judm non attenta Contumacia Partis Cittae, Negotium Parti Actoreae Inducere mandat in Inductione Negotij Judm decidendo Trnum per Decrum Anteacti Judicij Conservatum tenen Ptem Actoream post plenariam Convictionem Ptis Cittae Reponere Inquisitionem in Anteriori Cadentia hic in Siepre per Se Eductam Jdq in Instanti Judm Censet, et Quoniam Pars Actorea Sam Inquisitionem in Satisfactionem Sententiae Judicij Sui reponit pende Judm Ptem Actoream Satisfecisse adinvenit et ad Lectionem Ejusdem Inquisitionis Condescendit, Qua Lecta et per Omnes Circumstantias Trutinata Quando quidem Judicio Suo deducitur Gm Valentinum Xiężopolski Actorem, Gsor Catharinae de Humieckie Ob Gsi Joannis Czachowski Centus R.V. Matris ac Gsor Andreae et Stanislai et Petri Czachowskich Filiorum Sortem hereditt

Matris

Matris vero Juribus Subiectam in Bonis Brudnice Jure
Traditorio Possedisse et in Eadem Possessione Gnum Valenti
num Xiężopolski Actorem Manentem tam per Matrem
quam Filios Multoties Lesisse diffamasse Commi
nationes Varias per Gsam Czachowska Matrem pro
pallasse Certoq Tempore p Gnum Stanislaum Czacho
wski in Remotiori Loco aliquo Interstitio Commo
rantem de Ibidem ad Bona Brudnice nocte profunda Sub
Ignota Prnu in Equo ad Domum Residentionalem
G Xiężopolski adveniendo anteq Domum Eiusdem uti
sibi Quasi Ignorati Viatori Viam Qua sit discessu
rus demonstraretur, Exposcentem habitaq a Sorore Gsi
Xiężopolski Responsione de Existentia propri Domum
in Holodio Fratris Sui Ibidem Noctantis Qui Eiusdem
Viatori Viam Monstraret, hunc Gnum Xiężopolski
Dormiens ex Eodem holodio, ut Sibi Viam monstraret
evocasse Evocatumq ex Somno excitatum nihilq Mali
Sperando ex holodio Exeuntem Inermem per hunc
Gnum Stanislaum Czachowski Framea Evibrata Repente
enormiter Consecasse et Convulnerasse Vulneraq Le
thalia vix non ad Subeundam Mortem inflixisse Mor
bum Lethalem p Dimidium circiter Anni Passum et Ex
pensas in Curationem expositas Causasse. Quapropter
p Eodem detestabili Progressu Punibili imprimis Eodem
Gso Stanislao Czachowski adinvento, Statuit Judm Qua
tenus Idem G Stanislaus Czachowski Turrim Castri Plocen
Superiorem in et p Fra 2da pt Fm S. Jacobi apli in Anno
pcen Inciden Ingrediat Ejus Sessionem Turricam per
Dimidium Anni Sine Intermissione continuet et expleat
necnon in Egressu de Turri Quingentas Marcas Poll
G Valentino Xiężopolski curam Officio et Actis Cren Plocen
Solvat et Realiter enumeret, Idq Sub Pena Bonis tam Quo ad Ses
sionem Turris qm Solutionem Marcar in Casu Contraventio
nis circa Mandatum faciendam Publicanda Judicio vero Suo
Panam Duplicem Quatuor Decem Marcar Poll in instanti
Sub Sorsiva Pena Bonis ex Regro Penalium publicanda

Cum Quoq; Gra Catharina de Stanisłai Crachowska Mater Andreae et Petrus Crachowscy Filij p Demerito Quoq; Suo Coram Castri Płocen Superiorum vi et pro Trū 2da pt Fm S. Jacobi Apostoli anno p.n. Gradienti Ingredianter Quoq; Personam et Quia Gra Crachowska Mater tam p Literibus simul cum Filijs peractis pro p Minationibus Asperis et Innovacionibus Spatio Duar Septimanar Jam vero Gra Andreas et Petrus Crachowscy Filij Spatio Unius Septimanae Sine Intermissione continuent et expleant vi Egressus vero de Curri Gae Crachowska Matris Sae Gra Crachowscho Vadium Cupitaneale Simplex Jam vero Gra Andreas et Petrus Crachowscy Poenam Quadruplicem duaturdecim marcar Pol Gra Xięzopolski Actori Coram Eod Effectiue et Actis ac Sub Rigore Superius expressis Judicio vero Suo tam Mater quam Filij Poenam Simplicem 14 marcar Pol in instanti sub Solite Rigore et Regro Poenalium extendendo persolvant in Publicum vero Triar Condemnationum Unius Die 28 Mcis Maij altering Die 15 Mcis Sbris Iar Proxiar Anno 1789 Partia Quoq; Die 26 Mcis Maij Anno Elapso 1790 Omnium hui vi Sigilli expti Actoris Sup Citti obtentar Gra Catharina de Stanisłai Mater et Stanisłaus Andreas ac Petrus Crachowscy Cti Poenam Simplicem duaturdecim marcar Pol Pti actoreae vi Primo Egressus de Curri Gae Stanisłai Crachowscki Sub Rigore Quo Supra Solvant Judicio Suo Quoq; Simplicis Poenae per medium vi Instanti Sub Rigore Personae et Regro Poenalium extendendo Itia Solvant Vulnera autem in Deductione Specificata Jdem Gdus Xięzopolski Actor Subsequenti Judicio Suo Cadentia comprobet post Quam Ad Rem quendam sed non Judm Duersiet Quod Jus et Justitia erit S.C.

Actum vi Sigilli vi Primi Comitis Curiae Płocen Districtus Sigilli Trū Sti pt Deum Laudi pra Festi et Die Nona Mcis Maij Ao 1791 Celebratis

Wro 19no Inter Jm Petrum Chudzyńskiego Camerarium Primi Płocen et Commissarium Civiliter Bellicum Commissarium Pltis Płocen ex Parte Una Gra Felicianum Brudzińskiego Cctem Gros Valentinum Gostczyckiego et Ignatium Przeciszewskiego p Evictione ex Parte Altera p Gm Laurentium Bromirskiego Insertum Clientem Licet

Quidam

Quidem Gro Valentinus Gorzeyski et Ignatius Dzieduszycki Cti
Comparitionem non ei ceibunt Cum tamen Summario Proces-
su nempe binis Condemnationibus Instrantis ad Quia Prima
die Prima Mensis Maij Supp Ejus Utroq; disparentibus altera
vero Die 19na Mensis Xbris Supra Scholnet G. Gorzeyski Utriq;
Jnsi in Scripto in Judicijs Sui Anno primi praeterito 1790
ex pte G. Fabiani Brudzinalii in Causa Grum ureae Suspen
sionis binae obtentis et Publicatis plenarei Convicti esse dedu
cuntur pinde non attenta Contumacia Cor. Gri Gorzeyski
et Dzieduszycki Stibus Comparentibus Judm Negotium Judice
re mandat in Inductione Negotij Judm deducendo Primum
per Decretum Judicij Sui Suspensionis Conservatum Contro
versij Stium Scandidis Quoniam Summa Ducentor Septua
ginta Polon Grosz 20 Pol a Gro Valentino Gorzeyski ex
Summa Majori Quadrigentor Sexaginta Duor Polon Gro
viginti Pol Calati Oneris Portio Bonor Strubiny in
Ante Gri Gorzeyski haereditt Assicientes pariens p Re
Gri Fabiani et Hilarij Strubinalich Deuo Cum Cichanowic
de 19na Mensis Martij 1787 Ao Una cum Pena Simplici Quatu
orDecem Mercal Pol adjudicata esse probatur Portio vero Gor
zeyciana in Bonis Strubiny Stis Restantibus Bonis Con
trahentibus Premio Inter Gm Valentinum Gorzeyski ab Una
et Gm Fabianum Brudzinski pte ab Altera de 26ta Xbris
1784 Ao in Bonis Niewidza Censuo arbitrij Cum Cichanow
anno Regum 1789 Roberato, altero inter Cum Gm Fabia-
num Brudzinski ab Una et M. Petrum Rudowski Cumeran
um Cum Stis pte ab altera de 12da Mensis Xbris Ao Dni
1787 in Scripto Confecto Manibus Contrahentium Subsco
ato arbitrij Partibus Judicij Sui in Scripto de 13tia Mensis Junij et
anni Roberata adhataq; Cum Cichanow de 4ta Mensis Martij
anno Regum 1789 modo oblata Decreto Ultimario ad
modernum Autorem cum Supraf. Cmre Gorzeyciano in
omissis Contractibus Resignatorijs Calato Jure haereditt
Ducenta esse demonstrantur pinde Judm ex Re Certo
rii per Contractus Resignatorios Cuncta Sententiat Qua
tenus Supraf. Gr Fabianus Brudzinski Ultimarius
Jmti Rudowski Juri Dator Summam petitam Ducentor

Septuaginta

Septuaginta Florenos et Grossos Viginti Polos una cum Pœna Triplicis Quatuordecim Marcarum Polonicalium Decreto Supra Declarato exarato Primo Victionem a Jmo Valentino Jaszczyński pro Rmo Jmo Strabiński illicite adjudicatam una cum Provisione per Septem post Rem Judicatam Computanda tum et in Sublevamen Condemnationis in Primo Satisfactionis obtentæ Pœnam Duplicem Quatuordecim Marcarum Polonicalium et Grossorum Duodecim post Festum S. Jacobi Apti in Anno Presenti Judicem Coram Officio et Actis Primo Loci Sub Pœna Bannitionis in Causa Contraventionis circa Macerationem faciendam publicandi- Jmo Rudowski Alteri Solvat et Realiter numeret Quitæ Pœna Trium Marcarum Polonicalium Sancti in Primo Solutionis Officio et Sub Rigore Ejusdem Judicii Sui Actique praxi Juris Solvendo Quo in Primo Assignatione Designationis Solutionis Summæ Jmi Valentinowicz Jaszczyńskiego Sortis ~~Assignatæ~~ Assignatæ in Primis Strubiny antecatus Actor originaliter Jmi Felicianum Brudzińskiego Judicialiter Summe Jmi Felicianum Brudzińskiego ad Rem Judicatæ quæ citare Sub Simili Rigore Pœna Bannitionis Citandi ac intimationis Judicii Statuit Quatuordecim Idem Jmi Valentinowicz Jaszczyński et Jmi Ignatius Przedrzewski in Publicamen Rituum Condemnationum Unicus Dei Pœna Marcarum Maij Super Jmo Valentino Jaszczyński et Ignatio Przedrzewski alterius Rigore Solvendi Jmi Valentino Jaszczyński Utrumq; hic in Rigore in Judicijs Suis ex parte Jmi Felicianum Brudzińskiego Obtentam pro Quag Pœna Condemnationum per Pœnam Duplicem Quatuordecim Marcarum Polonicalium in Causa Primo Victionis Jmi Felicianum Brudzińskiego Solvendi Judicium vero Pœna Marcarum in Instanti Sub Solito Rigore Resolvendi Interea vero Jmi Ignatius Przedrzewski Res Varias ac Inventarii Jmi Valentini Jaszczyński proprias Primo in Loco Arresti apud Se Juventas et Pro ejus Convictus ad Subsequendam Victionem Citandi Curat D. P. V.

Actum in Rigore in Primis Comitiis Primis Loci Districtus Rigorensis Feria 6ta post Dnicam Exaudi proxima Subsecuta Die 16ma Mensis Maij Anno 1791 Celebratis

Nro 21 Inter Mr Franciscum Korzelki Camerarium Brzeg Cechan
et Gmn Nicolaum Zrzelski actr pltum Korzelki Suo et Cjus
Gi Zrzelski nrē pltr Jtmam Zawarcium ab Exercitu Zbo
rski Castellanum Bloan Ordinum Polonor Equitem
Mll Jozephum et Antonium Podoscki Castellanid Sepr
ens Ctr per Gm Petrum Rudzewski Judm Brnum per
Durum Anteati Judicij Sui Ejectionē Conservatum
tum adictionē Ptis Actoreā Ptis Cttis ad Judm Suum
Dict Dandō Controversijs Ptium Expeditis Quoniam
Anteriis Durum Judicij Sui hic in Sepr Die 18 Mens Maj
1779 Ao Jnjuncta Condescensionē Ipsenti in Causa Subcum
tum Suum nonest Portatum effectum prius in Ordine
Executionis Anteriorē Deū necessariam ipse denuo Conde
scensionem ad Standum Rationi Rationum Judicij Sui in
p Pra Hla et Gm Omnium Sanctor in Anno Ipsius Jnsu
Dnti Condescendet adimplevit Quod Judm Unus ubi Duo
Duor ubi Tres absentia nonobstante Dum modo Unus
Mi Judex adQuā pte Condescendus adsit, mutuo Ptium Sum
pbu Condescensurum ante Omnia Comportationis Scri
ptor tam per Gm Zrzelski Quam ob Gm Valentinum
Olszewski in Rem ob Jtm Josephi Podoski Palatini
Bloen ac di Stante Jncarceratione Dator tum et Regi
strō per Utrosq Reperiendō ad petendam Liquidationis
p Gm Nicolaum Zrzelski Competentiorem Stante Jus
Servitio formater Demandabit Quibus Comportatis Li
quidationis expedit, Justa ubi neusse erit exigit, tum de
Jncarcerationē Obicta Jnquirit Jnvestigabit Jnquisitiones
expedit, Legalitatem Scripter Cognoscet Resolvet, Cassa-
bit vel approbabit Solutionem Sui et Quo Competierint
Decernet, Poenas Super Quo Jnterient adequatas Irroga
bit Jndictiones Resolvet Satisfactionem Commodam
Quantam et Qui debebitur adjudicabit Durum Anterius
in toto Sequatur Pte Q in Obus et Singulis Prationi-
nibus nihil Jntactum et Jrresolutum Relinquendo pro
exigentia Legis et Justitiae Documentor ac Primo finaliter
Decidet Dijudicabit ac moderabitur Cujus Decisioni Pte
parere et Acquiescere Judicatum pati Sub Poena Banni
Ille in Pond Centum Super Pte Contravenientē publicanda

Lida

Luita Pana Sptem Marcan Lodd Parti p Stũ Compa-
randa Judiũ Suo ab Utrag ptẽ Solo enda p Quo Condñs
Bonũ Stẽ Quos voluerint et Negotium prosequendi ad actum
audiendi Sub Rigore Quo Supra etiam cum Potestate
Terminandi Reciproci Alteratus Comparere tenebuntur D.D.V.

Pro 22. Inter Mgr Christophorum Zielinski Vicarium Regentem —
Terram Stoen Bonor Seymus cum attinentijs Obligato
rium Professorem et Scriptum de Rzeszotarskie Bonor Rze
szotary Starawieś et Gortaty Grandiscam Jmoricam Congre
tum Cleonorum de Skrzynalie ok Mũ Antony Rzeszotar
ski R.C. Odacam alter Actores p Cunas M. Zielinski Suo
et Supr'asevor Actor mr. pltũ Gn Paulum Rzeszotarski
Citatũ et Judicatum pltũ Judñ Primum p anteriùs de
actum Judicij Sui inter Stes Modernos p latam Con
servatum Daidando Annui Stẽ Utrag Reponere In
quisitionem Tacm Causa in Anteriori Judicio Suum Ca
Dentia Ductus Jdx in Instanti et Juramen Reposuerunt
finde Satisfactione in Puncto Reputat Inquisitionem adu
onta ad Lectionem Pad Inquisitionem Se Contulit Qui
bus Lecta et p Singulas Circumstantias Articulatis
et Examinatis Quando Quia ex Eodem Inquisitionis
Deducitur Gn Paulum Rzeszotarski Ok Vacam Jta
Gozrzynska Sororis Centis Sua p Patrem Vernalibus
sive Lactigijs Cujus Persona Approbiatis p Pana Jta
Gozrzynska ad Oppidum Bilzen Datam ctin Grege
Arcis Bilzensis Sarum ac Districtum a Grege arcis
Pactis Sint a non nullis Bonis et Vicinis ne hanc Vac
cam Recipere sed Bona Rzeszotary appellare Causa Evitandi
Periculi audiat Jmonitam fuisse Recipisse ac ad Bona Rze
szotary Conduxisse ctin Gregem Bonor Rzeszotary Impellisse,
Panes Vaccam brevi ptẽ appulsionem ad Bona Rzeszota
ry morbo Infectam in Pecuario p G. Rzeszotarski Con
servatum ex hallasse, Elapsis Utrag aliquot ptẽ ex halla-
tionem Ejus Vacae Septimanis Mum Zielinski ad
Inventaria Sua Quag ex Bonis Rzeszotary in ante modo
Renuntiato pro se possessis Imprimis ad Bona Jnominata
Rzeszotary denuo ex Bonis Ejus Rzeszotary ad Bona
Seymus hucce Inventaria Sua protulisse Pana Depu
tisse et in his ex Bonis Rzeszotary ete Seymus hucce Inven
ta patam Grassante publica Clade Sup Laudibus Civitatis Bilzen

Varia

Inventaria in numerosa Quantitate exhallasse, tamen Eaa Inventaria Utrum ex Infectione ac Vacca p Gm Rzeszotarski appulsa, aut ex permissione Divina exhallata extiterunt Recognitiones Testium plenimode non elucidant, Quapro pter Judm maturo Libramine Recognitionibus Testium Perpensis Damnum in Pecudibus Subsecutum p Mcos Zielinskie a Gso Rzeszotarski Bonificandum pretensum Utrum ex Infectione per Gm Rzeszotarski Causata aut Permissione Divina Subsecutum Ingenionibus Clare non probatum pnominatos Mcos Zielinskie et Mcam Rzeszotarska Actt Refundendum Lucrari nonposse Judicando non nisi p Sola appulsione Vaccae Supraserae ex Loco Super Inventarijs morbo Laborantibus Infectt non attenta Vicinor ne pellere audeat Persuasione praecumptiose Peracta Poenas Eunae Gm Rzeszotarski Cittum evadere nonposse arbitrando decernit Judm Quatenus Idem Gsus Paulus Rzeszotarski Citt Vadium Capitaneale Duplex MM Zielinskim Actt inet p Fra 2do pt Fm Sae Margarethae Virginis et Martyris Anno pcen Ventura coram officio et actis Crem Ploen Sub Poena Bonis in Casu Contraventionis circa Manifestationem faciendam publicanda Judicio Suo Poenam Simplicem Quatuordecim Marcam Poll in Instanti Sub Solito Rigore ex Regro Poenalium extendendo Solvat et enumeret D. P. V.

Actum in Sciprc in Trnis Communibus Trribus Ploen Dictus Sciprcen Sabbo pt Dcam Exaudi pxo Scilicet die 11ma mensis Maij Ao Dni 1791 Celebratis.

Nro 23 Inter Iltrem Adm Rndum Silvestrum Praepositum Gralcien et Mcos Stephanum ac Petrum Subdapiferiae Ploen Zielinskie Actt p Gm Hyacinthum Przedpelski Mcum Chrisostomum Zielinski Vice Regentem Trem Ploen Citt et con Gsam Maryannam de Zielinskie

Primi

Primi Olim Gō Thoma Lagona Secundi ex post Voti ob Gō Alberti Grabowski Contūm Relictam Viduam Auctorem pltūm Joannā Mariannam de Zielińskie ob J. Thoma Lagona Burg. Cren. Cechana 2di ex post Voti ob Gō Alberti Grabowski AC Viduam adductam per Gō Stanislaum Lagona Burg. Cren. Plocen. Citum ac Conscriptum Plurium Judūm Generi Mūm Zielińskie Vice Regentum Loci Ipsa Sabbatina de crto Judicij Sui Die 15ta Mensis Sbris Anno proxime Elapso 1790 Inter Modernas Pltēs plato in Puncto Audientiae Gō Marianna de Zielińskie Primo Gō Thoma Lagona ex post Gō Alberti Grabowski Contūm Relicta Vidua Domina Data Pō in Instanti Judūm Comst Et Quoniam Idem M. Zieliński cum Sua Joannā Mariannam de Zielińskie Ultimo Grabowska AC Viduam Citatarum Die Quinta mensis Januarij Ao praesenti ad Bona Patronos Causae Die in Actu Specificata Edita Pō Mūm Provisum Matthiam Podczaski authum Justum Coram Curia Crena Cechana Relatum Deponit Idem Gō Marianna de Zielińskie Ultimo Grabowska Adductata Comparitionem Pō Comparentem Inscribit, unde Satisfactione Adiventa Pltūs experiri mandat In Experimento Judūm Deducendo Citatorium Pltis Literas Pltis Citatae Dictum Controversijs Ptium Remittit necessariam se Personalem Comparitionem Gō Marianna de Zielińskie Primo J. Thoma Lagona Secundo ob Gō Alberti Grabowski AC Viduam Pō Sequenti Judicio Suae Cadentia hic in Scriptis Celebranda AC.

Sub actu Feriae 6tae
Postdie Jnae Mensis Maij
Ao Dni 1795

Ex Registro Primo Pacten

---

Inter Gōs Albertum Suchi, Matthiam et Sophiam de Przeworscy Jnvicem Conjges Suchi tum Josephum de Zyleniche ob J. Ignatij Zoltowski AC Viduam Curat et ob per Gō Albertum Suchi Suo et aliorum Coactor et Consultator mē pltis Gōs Hedvigem de Zoltowskie ob Gō Adami Gluchowski AC Viduam, Franciscum Gluchowski ab Catharinam de Zoltowskie ob J. Martini Kowalewski AC Viduam Citos et Curat per Cum Gō Franciscum Gluchowski Suo et aliorum Consultator et Coactor mē pltis Gōs Thomam Zoltowski et Catharinam de Zoltowskie Jnvicem Conjges Curat per Cum J. Gluchowski

Judex

Judm Insistendo tam Decro Judicij Sui Injunctae Educendae Inqui
sitionis Inter Modernas partes plato quam Decro Officij
Crenae Plocen Remissionis ad Judm Suum Facta additur
Mlis Judlis ad Pronuntiandam Super Incorruptionem Te
stium Jurti Rotham Jdq in Instanti pstiterunt tam Gnus
Albertus Suski Actor et Cellus Suo et alior Actor et Cellor
nne qm G. Franciscus Gluchowski Citatus et Actor Suo et
alior Cellor et Actor nne Quibus attentis Jurtis Ptes Con
scribant Interrogatoria et Eae Subscribant Sibi Com
muniant ~~[illegible]~~ Testes nominent Eosae Indu
cant Inquones Suas educant Instantanee Testes
Induxerunt Inquones Suas Utraq Ptes Quinque
Testibus eduxerunt et in Eosae persistunt Quas
in Sequen Judicior Suor Cadentia Reponant
T. C.

Inter Gm Bartholomaeum Kęsicki Actor et Cellus pltes Gm
Valentinum Rzeszotarski Cellum et Actor Parentem tum
Gm Stanislaum Rzeszotarski Filium Actor p Eunae Gm
Valentinum Rzeszotarski Parentem Suo et Filij Sui nne
pltes Gsos Antonium Kęsicki et Franciscam Rzeszotar
ska Inviam Conges Cellos et Actor per Maritum Suo et
Centes Suae nne pltes Judm Insistendo Decro Judicij
Sui Injunctae Educendae Inquones Inter Modernas
Partes plato additur Mlis Judlis ad pronunciandam
Super Incorruptionem Testium Jurti Rotham Jdque
in Instanti pstiterunt tam G ~~[illegible]~~ Bartholomaeus Kęsicki Actor
et Cellus Suo ex Interesse qm Gsi Valentinus Rzeszotarski
et Antonius Kęsicki Suis et alior nnibus Quibus attentis
Jurtis Conscribant Ptes Interrogatoria Eae Subscri
bant Sibi Communiant ~~[illegible]~~ Testes nomi
nent Eosae Inducant Inquones Suas Educant Jdq
in Instanti Induxerunt Testes et Quia G. Bartholomaeus
Kęsicki Tres Gsos Vero Rzeszotarski et Alij Duos Reliquos
vero in Sequenti Cadentia Judicior Suor hic in Supra
Celebranae adducere et Inquones Suas adimplere
Se offerrunt Quas adimpletas Reponere Tenebun
tur T. C. in Eae Sequen Cadentia

Inter Jeñ Josephum Rubinski et Franciscam D. Missae
uxorem Conjug. act. et Rd p. Martinum Suu et Centro Sua mē pltes
Jeñ Hiacynthum et Bartholomaeum Kochowskie Fratres
Inter S. Germanos Cath. et alteros pro Sua Jñ Bartholo
um Kochowski Suu et Fratris Sui mē pltis judñ Jui
stendo Duco Judicij Sui Injuncta Educenda Inquisitiones
Inter Modernas Dñs lato addetur Mlis Judlis ad prom
tiandam Super Incerruptionum Actionum Justi Rotham
Jdē in Instanti petierunt tam J. Josephus Rubinski
ater et Rd Suu et Centro Sua mē pro Jeñ Bartho
lomaeus Kochowski Rd et ater Suu et Fratris Sui mē
Quibus attentis Justis Causis Subscribant Dñs Interrogatoria
Sua Subscribant Sibiq ab Judicem Communicant Pa
In Instanti Concipiscerunt Subscripserunt Sibiq Com
municarunt Inducant Actes et Suas Inquisitiones Du
cant Jdē in Instanti Duxerunt et Suas Inquisitiones
in Scri numero Actum Duxerunt Quas Inquisitiones Sigillo
Judicij Sui Obsigillatas ad Se Recuperent Suas Jn
quisitiones in Regium Judicium Sued Cadentia Regio
nue abstringuntur &c.

Actum in Sepne in Domus Comitis
Tribus Dñs Dictus Sepnen. Fra
ñs p. Dñm Brandt Sñtā Scholastici
10 mens. Maij ad 1791 Celebratis

Inter Jeñ Petrum et Joannam Kowierowska Judicem Congr
Parentes Antonium et Mathiam Filios Rd et Rd ac
Mariannam Virginem Immuptam Filiam actricem et Rd
Brudzińskie p. Suas Jñ Petrum Brudzińskie Suu Con
sortis Filiis ac Filie Suas mē pltis Jñ Valentinum
Zoltowski Rd et Rd pltis Jñ Josephum Chmielińskie
Rd pro Suis Judñ Judicando Duco Judicij Sui Injun
cta Educenda Inquisitiones Inter Modernas Dñs p. lato
addetur Mlis Judlis ad pronuntiandum Super Inco
ruptionum Actionum Justi Rotham Jdē in Instanti
petierit tam J. Petrus Brudziński ater et Rd Suu et
alios Coatres et Consortes mē quam J. Valentinus
Zoltowski Rd et ater Suu et alios Coatres mē Quibus
attentis Justis Causis Conscribant Interrogatoria Sua
Subscribant Actes nominent Sibiq Communicent
Eosdem inducant Inquisitionem suam Educenda

Jdē

Idq in Instanti Induxerunt Testes Suos et Inqui
sitionem Suam et Quidem Gsi Chmielinski et Zołto
wski Testibus Tribus jam vero Gsi Brudzinscy Te
stibus Quinque Duxerunt Reliquos autem Testes
in Sequen Judicior Suor Cadentia adducere
et Inquisitionem Suam adimplere Se Offerunt Quam
adimpletam in Eadem Sequen Cadentia Repone
re Tenebuntur Etc.

Ex Regro Executionum

Inter Gsos Mariannam de Winnickie Ott Gsi Mathei
Mieczynski CR Viduam Matrem Filiam et Lucam
Filios Mieczynskie Actor p Gnm Adamum Mieczynski
Teneri Ptem Actoream docere Ptem Cedam de obtento
Sufficienti Processu et Quoniam Pars Actorea Relatio
nem Edictae Citationis ex pte Gsor Mariannae de Winnickie
olim Gsi Mathei Mieczynski CR Viduae Matris Filiae
et Lucae Filior Mieczynskich Actor cum Mcis Rosa
liam de Kangowskie Ott Mu Jacobi Chamski Sub
judiciae Terris Ploc RC Viduam Matrem tum Ada
mum Chamski Vice Palatinum Ploc Filium
pro Solutione Summae Decem Aureor Hung tum
Luitae Trium Marcar ac Poenae Duplicis Quatuor
Decem Marcar Poll ad Bona Schabaciwo Editam
per Mlem Providum Josephum Głowacki de Choczen
Authum et Jurtum Die 5ta Men Januarij Ao 1789
Coram Actis Judicij Sui in Bielsko Relatam atq
Durum Judicij Sui in Siepre Die 28 Men Maij
Anno Eod Inter Gsos Mariannam de Winnickie
Mieczynska Relictam Viduam Matrem Filiam ac
Lucam Mieczynskie Filios ab Una et Mcam Ro
saliam de Kangowskie Ott Mu Jacobi Chamski Con
sortem Relictam Viduam Matrem et M Adamum Cham
ski Filium pte ab Altera platum Summam Su
praseram et Luitam Trium Marcar ac Poenam
Duplicem Quatuor decem Marcar Poll p Re Actor

adjudicans

Adjudicans et Condemnationem in Vno Satisfactorio
Die 27 Mensis Julij Ao 1789 Coram Actis Crem Plocen
obtentam et Publicatam Reponit taliterq Pars acto
rea ptem Citam de Legitime obtento Proinde Judm
in Contumaciam ptis Cittae experiri prosequi procedere
Respondere Directe Respondere mandat Injungendo
Quatenus Gsi Laurentius Bromirski Antonius Seu
Alterius nnis Lukowski Burgrabij Crem Plocen Seu
potius Qui facilius ex Ejsae Conduci poterit ad Pri
mam Ptis Requisitionem Sortem proportionatam
Processui obnoxiam Una cum Marcis ac Lucta
ac Processu Indilatae in Bonis Schabaiewo uti
Convictis tradant Reliqua

Actum in Raita in Terminis communibus
Ante Insignes Venerabiles Dominos Raitarios
Raitarii Agenti et Provisionis Officiare Deputatis
Diem hodiernam Judicentibus Pena Quarte
partis Librarum Decem Sacri Pentecostes
proxima Scilicet Die Decima Quinta Mensis
Junij Anno Dni 1791mo

Ex Registro Ordinario

Inter M. Petrum Dotega Lavacli Vexilli fenum Florent. actorem pariter
Josephum Stavgelli Citt. et actor. pariter Judicem Venos. Ethiam
ratione sibi abinomen Ditor. Decidere Controversijs Earum
et quidem M. Lavacli Satisfactionem Quietis Intuitu
Triennalis Depensionis Tenutarie Bonor. Mobil. et Mobi-
lium atinentijs sui hereditarijs Inter se acta M. Lavacli
existima et Joseph Stavgelli Citt. Ete et altera in Stat
discesso Die Decima Tertia Aprilis Anno Carrens Scriptis Con-
scriptis Manibus Contrahentium propijs subscriptis Di-
gore Constitutionis Anni 1769ni firmatis et acta
Judicij sui in Protocollo sub Die 30. Mensis Maij Labenti
modo obstate Jngrossatis tam que ad Deacinqotionem mo-
natam Depensionem horum Bonor. quam Exolutionem
Summe Librarum Sex Millium Florenor. pro Ladem
Tenuta Condictate ab Exore Jo. Stavgelli si bi Detandam
Competentis nec non Expensis pro Citatione Summarie Pan-
ter Reum Contractus Tenutarij in se redolentiam per
Jemum Statum ad Judicium Instituti subsecuta super hoc
Jpo Stavgelli mente Legis Jngrossate exposcentis Statu
autem Simul et actorio Jo. Stavgelli Cassationem Pre-
sentium Punctor. Deliberationes sui attenu Jorundem
tam et restitutionem Quote Quinquaginta Florenor. Jnunge
per se Meo Lavacli altra Summam pro Tenuta Candida
tam Enumerate Petentis Coram Judicio suo Jnductis
Exauditis Jgitur hoc in Passu Partes Judicialiter se
Componentes Videlicet Jus Stavgelli existere Landi
se a Reum Prefator. Punctor. ex Ratione Jmpugnabilis Jdem
m. pro Tenuta Condictate in Terminare Designato Exolu
tionis per se Manutenori non valere in bonificationem Dicti
sui exinde Meo Lavacli Computati Summam Centum
Quinquaginta Aureis Jmperialibus Jeneralis Stat. Mis-

quoque Lasocki Vexillifer Pltus Plocen. Licet si Longe Majorem Praefata Summa in Negotijs suis Decessum per hancce Tenutae non manutentionem Causatam Cernerit mediante Tamen Amicorum Interpositione ex benignitate sui in praefata Summa per G. Stawecki oblata licet Decessui suo minus Correspondenti persistit et hoc methodo a Nexu et Manutentione horumce Contractus Tenutarij Punctorum Eandem G. Stawecki Eliberandum Consentit proinde Judm attenta Ejusmodi Partium Compositione Eadem in toto approbata Statuit Quatenus G. Stawecki Mentionatam Summam Centum aureorum hungr. ultra Summam Quinquaginta aureorum hungr. jam Persolutam restantem in et pro Vigilia Festi Sancti Jacobi Apostoli Anno nunc Currenti Mfico Lasocki sive Ejus Speciali Plenti Coram officio et Actis Crenae Plocen. idq sub Rigore Poenae Bacnis in Casu Contraventionis Circa Mfnem in Jbrae faciendae Publicanda Solvat et realiter Enumeret Gm vero Stawecki a Nexu Praeinsertorum Punctorum Contractus Arendatorij ex Racne Ejusmodi Partium Compositionis Judicium Eliberat et exvinculat Decreti praesen. Vigore

Actum in Raciaz in Terminis Communibus Terrestribus Plocensibus Districtuum Raciasiensis simul et Plonscensis Feria Quinta post Festa Solemnia Sacri Pentecosten proxima Scilicet Die 16 Mensis Junij AD 1791. Celebratis

2. Inter JM. Franciscum Comitem Podoski Capitaneum Rypinen. Ordinis Sancti Stanislai Equitem Medietatis Bonorum Szyski haeredem actt pltr. M. Thomam Glinoiecki Equitatus Nationalis Praefectum Cittum et Contra JJ et Mcos Josephum Pocillatorem Vissogrodien. Ordinis Divinae Providentiae Equitem et Antonium Castellanicz Vissogrodien. Kamgowskie Franciscum Junosza Comitem Podoski Capitaneum Rypinen. Ordinis Sancti Stanislai Equitem atq Jlrmum et Rndmum Thomam Kangowski Canonicum Cathedralem Vladislavien. Ordinis Sancti Stanislai Equitem Actt pltr JM. Josephum Kangowski Pocillatorem Vissogrodien. Ordinis

Divina Providentia Equitem Cittem per Jll. Stanislaum Lodoski Capitaneum Lypnicen. Illmum et Rndmum Thomam Canonicum Cathedralem Vladislavien. Ordinis Sancti Stanislai Equitem et Antonium Castellanum Visprogrodien. Fratres Inter se Germanos Rangonstlie ad litigq. actoratus Citto per J. Jacobam Rzgonski Tandem affectantibus utrisq. Partibus Reiitur Causa presens ac Sequentes Judicior. suor. Terminos P.C.

5 Inter Illm Josephum Orlinski Praefectum Exercituum Rpm et Annam Dramińska Juniecm Congos Leitbem Rndmum Antonium Canonicum Lateranen. Praepositum Nasielscen. et J. Joannem Dramińskie actor. per Suos J. Joannem Dramińskie suo et aliorum actor. nmine pltes Rndum Dramińskie suo et aliorum actor. nmine pltes Rndum Reverendum Josephum Czachorowski Commendarium in Wiencharien. Status pltes et J. Franciscum Czachorowski Citt pltes Judm Decidendo Citationem Pltis actoria Partis Citte ad presens Judm Editam Controversijs Causarum Partium Examinis Quoniam antenies Decimum Judicij sui ultimanium Die 22. Mensis Octobris Anno proxime Elapso 1789 Inter Easdem Partes in Plenario Probatum Sufficium non est Demum ob contumaciam J. Franciszi Czachorowskiego Citti sortitum effectum Proinde in Ordine Executionis tam antecedentis quam ultimarij Judicij Decretor. Necessariam esse Iteratam Condescensionem Judicij sui ad Fundum Bonor. Kruszenica Stolli et Wolotki aut JJ Camerarior. Trium Floren. in et pro Die Undecima Mensis Julij Anno prox. Juridicali Mutuoq. Partium Sumptu Conducendum advenit Quo Judicium officium Camerariale Trium Floren. seu Unus Ill. Judex aut Camerarius Trium Floren. Conducens Condescensurus adiit non obstante Contumacia Generosi Czachorowskich Citti Plenarie Convictor. de disaratione Metatar Ademptione Fundorum Damnis Violentijs etiam Stante processu Innovatis injuriis Curialis Pretensionibus Inquirit et Inquisitiones expedit Juramenta pro opportunitate Negotij et Calculum Debiti Debitur excipiet Penas super quo interest tum et pro Obtento Processu extend. et Bonificationem Cui et a quo Debetur Demandabit Terminos prefiget Regores Annectet

(Drugi)

Partesq in omnibus & singulis Pretensionibus nihil fra
lautum et Irresolutum Relinquendo pro exigentia Legis Justi
tiæ Terminet ac Documentor finaliter Decid et Disjudicabit
et moderabitur Cujus Judicij aut officij Camerarialis De=
cisioni Partes Parere et Judicatum pati Debebunt ac Teneã=
buntur Qg sub Penalitatis illo in Termo Condnis super
Dte Contravenien Publicana obtinguntur Quita Pena
septem Marcar Pold Parti per Dem Compresentan Judicio
suo tobie ab utraq Parte Solvenda pro quo Condnis Termo
Partes quos vocaverint et Negotium proposuerint Adviten
do ad ilanc sub Rigore quo supra Comparere Teneantur
ac Nihilominus pro Contraventione ultimario Dcto Judi
cij sui pinuncian Condnis Expensis Damnis et actis exarats ob=
contumaciam Q. Parcis a Grauioribus non effectuato ubi
repetita Solvat Penam Duplicem Quatuordecem Marcar
Pold Parti actorie Durantibus Judicijs suis sub Rigore Ex
Registro Penalium extendendo suo Judicio Penam Simpli
cem Quatuordecem Marcar Pold in instanti sub Distin
cto rigore ex Cod Registro Penalium Jtidem exolvat
Decreti Presens Vigore.

4 Inter M. Petrum Paulum Bini nmis Jurossa Rosnizewski Po
cillatorem Ciechanovien actor pter Et quoniam Mr Procuratus
Mostowski et Adamus Michael Bini nmis Baginski Sub=
judicibus Tres Lanowskien Cedi presen in Termo Dis=
parent et se Condemnare permittunt proinde super Hise
Cibis permittitur Condemnatio in Lucro Meliorationis
Decreti Judicij sui hic in Racia Die 19 Menais Octobris
Anno 1790 Inter M. Actorem ab una et Rosne Pctor Par
te ab altera prolato ob Malam Infamationem Judi
cij sui prejudicium allt Inferens Gratia subsequen
obliquidationis Summar ex pretio Bonor Czarnocino
restanz Resolutionisq Pretensionum Tendi Decernendo
Condescensionis ad hacce Bona Czarnocino a Rigore quo
que ex puncti Decreti Mri allt Liberationis et aliarum
Circumstantiar Terme Comprehensar ad quam Pu
bliana Additur Mhis Judis Publicavi Mhis Judis

5 Inter M. Antonium Wesel Succamerarium Sacre Regie
Matis et ex Palatinatu Plocen ad Comitia Regni
Electum Nunciun allt pter et Martinum Chamgnski

Citatum plter Judiū Decidendo Citationem Partis actoree
Parti Citte Edictam Controverjis Partium Exauditis Neces-
sariam esse Condescensionem ad Fundum Bonor Jsteus
JMis actoris hereditarior Judicij sui aud Gror Camerario-
rum Prienſ Plocens in et pro die 26 Mensis Junij An-
no presenti Jncidenti Conducendor Advenit quod
Judicium sive officium Cameranale Mutuo Partium
Sumptu Condescensuum De Pretensionibus Fundi
ac Cunctis injunjs Jnquiret Jnvestigabit Jnquisitiones
expediet Juramenta si Necessitas postulavent Excipiet
Summas Cui et quantum Jnterent liquidabit liquidatis
Eisdem Solutionem decernet Rigores annexet Divi-
sionem Bonor Sententiabit Partesq in Omnibus et Sin-
gulis pretensionibus nihil intactum et Jnresolutum Re-
linquendo previa Omni moda pro Re Cujus Jnterent Satis
factione ad Contenta Termi Partis actoree finaliter De-
cidet Dijudicabit et Moderabitur Cujus Decisioni Par-
tes parere et Judicatum Pati sub Pena Banni Ille
in Termo Condni super Pote Contravenientе Publicana
Debebunt Luita Pena Septem Marcar Poln Parti
per Pten Compensanda Judicio suo totidem ab Letrag
Pte Solvenda Pro quo Condni Termo Ptes quos ve luerint
et Negotium proposcent adeitent Adeitandi sub rigore quo
supra Comparere Tenebuntur &. &.

8 Jnter M. Josephum Ubysz in Exercitu Regni Prefectum actr
plter G. Josephum Krasowski Burgr Cren Varsavien Jtidem
actt per M. Theodorum Soholmski Tribunic Plocen Jnsen
ptum Plentem M. Josephum Cygler ob M. Francisci Cygler
Referendarie Magni Ducatus Lithuanie Notarij Fili
em Citatu et actr plter G. Antonium Stawgelli Judi
cantem plter Quoniam M. Josephus Cygler cum suo Termo
contra Mum Ubysz et Gm Krasowski Rasone Jndebite
vexa Justitiato ad hanc Causam Connexe Concurrit=
Quirinde M Ubysz et Gm Krasowski ad Jnscribendum Em
panationem vi Ejusdem Termi qua Citos Judm Stringit
Eodemq M. Ubysz et G Krasowski Citos se se declaran
tes Satisfecisse advenit et Partibus Judm experin=
mandat in experimento adeitatio nem ex Parte M. Jose
phi Ubysz in Exercitu Regni Prefecti tum G. Josephi
Krasowski Burgrabij Cren Varsavien Contra Mficium

Josephum Cygler Ob M. Francisci Cygler Referendarii Ma
gni Ducatus Lithuaniæ Notarij Filium et è Conversa Ejus
M. Cygler tam contra M. Ulyss quam J. Krapowski suum ad Ju
dicium Editas decidendæ Controversijs Earundem Partium
et quidem M. Ulyss ac J. Krapowski Burgr Cen Varsaviens
Dandam Judicialem Remonstrationem ex Gesta Executione per
Ob M. Franciscum Cygler moderni Aviti Parentem respectu
Summar rerum mobilium variar Scriptor et Documento
rum morte Ob Perillis admodum Andi Josephi Andreæ Sta
wzcki Canonici Varsavien Derelictor in Deperito Parenthi Filii
qua Executoris existentium Expercentium in Casu non remon
strationis Solutionem Summar Restitutionem rerum mobi
lium ac Documentor Facti Ob Perillis Andri Stawzcki
Derelictor Successores respicientium quasi dijectorum Cre
ditorum jam vero M. Josephi Cygler Referendarii Magni
Ducatus Lithuaniæ Notarii dicti nitendo esse circa Testa
mentum Ob Perillis Andri Andreæ Stawzcki Canonici
Varsavien post Fata Cujus nullam Successionem ad sui Pa
rentem vi Executoriæ Deventam esse allegantis Remonstrato
que Testamento Ejusd Perillis Stawzcki varias dispositio
nes et Summas Successoribus suis applicatt in se Continen
ti attentis et quietationibus ab Ejusd Successoribus obligui
dationem exponentis exindeq Incompetentem actionem
Ejusd Successoribus agnoscendam petentis exauditis et
prolixe factis Quoniam Causa presens non postreme
obliquidationis circa Numerosas Transactiones Utrum
ch[illegible]in et legata per Executorem an sint sopita Cognitioni Subsequi huc in Judicio in tam arcto tempore
promoveatur proinde Necessariam esse Condescensio
nem ad Oppidum Plonsk Judicij sui aut J.G. Camera
lior Trium Ploen in et pro Feria Secunda post Fm
Nativitatis Beatissimæ Virginis Mariæ id est pro
die Duodecima Mensis Septembris Anno presenti
Jnstanti Conducendor advenit Quod Judicium sive
officium Camerariale unius Duorve absentia non
obstante mutuo Partium Sumptu Condescensum An
te omnia Repositionem Documentor tam Communi
catorum quam posteriùs Conquirendor Causam Pre
Cimentium demandabit Quibus repositis Documen
tis Successionem post Fata Ob Perillis Andri An
dreæ Stawzcki Canonici Varsavien tam in Summis
Paratis quam et Rebus mobilibus Testamentaria

Cjus Dispositione Specificatam obligandabit Dubiaqueris
Discutiet et utrum executis Testamentarie Dispositionis=
remonstrabitur et acquietatum Negotium probabiter Penas
super quo Interent et Juste provenerit extendet procedet
Cognoscet resolvet Capabit, vel approbabit confiscationem
Omnimodam Cui et a quo Competierit petanq Sententia
bit Ptes in omnibus et singulis Pretentionibus nihil=
in tactum relinquendo pro exigentia Legis Justitie Termi
nor et Documentor finaliter Decidet Dijudicabit et Mo
derabitur Cujus Decisioni Partes parere et Judicatum=
Pati sub Pena Rebellionis ille in Termo Condictis superPte
Contravenien Publicana Debebunt Tanta Pena Pptem
Marcar Pott Parti per Ptem Compiscana Judicis arbo=
tidem ab utroq Parte Solvenq pro quo Condictis Termo=
Mihi Cygler P. Joannem seu alterius mihi Nazmirschi
Circa agionem vite et M. Francisci Cygler Presentanei=
autoris Parentis Existentem ac Etiam utriliter Decedentis=
tum quos voluerit et Negotium poposcerit adcitet adcitati
sub ngore quo supra Comparere Teneburtur Sub Rigore

9. Inter JM. Joannem antonium bini mihi Sokolnicki Tribu
nio et Commissarium Civilem Bielskium Palatinatus Blu
cen Parentem tum Stanislaum Florentinum Jose
phum et annam Filios et Filias Minorennes So=
kolnickie actt per Parentem suo et Filior ac Filiar suor
nne pitet Et quoniam P. Antonius Arenotarski presenti
in Termo Disparet et se Condemnare permittit Eapropte
super hoc Citto Disparere permittitur Condemnatio=
in huius extraditionis Subditor Capationis procurat
Extractus et aliar Circumstantiar Termo Comprehensa
rum Dg ultimario fertis finalis ac indilate faciend
Executionis ad quam Publicana Taditus Mihi Judici
Publicavit Mihi

10 Inter JM. Joannem antonium bini mihi Sokolnicki Tribunicq
et Commissarium Civilem Bielskium Palatinatus Plocen Do
minum P. Joannem Suthowski Insercientem actt per
Dnum suo et Servi sui mne pitet P. Nicolaum Bro
zowski Citt per P. Carolum Zerowski Judicem Deciden
Terminum per Decretum Anteacti Judicij sui Con=
servatum Teneri tam JM. Sokolnicki actt quam P.
Brzozowski Citt reponere Inquisitiones suas in anteriori

Cadentia in Raiza Ducatus Wg. in instanti Jud.m Cenaet &
queriam tam Pars actorea quam Citata Inquisitiones per se Ducatus
reperuerunt proinde satis fecisse Easq. Jud.m advenit et ad Re
ctionem Earund.m Inquisitionum Condescendit Quibus lectis et
per omnes Circumstantias Trutinatis quando quidem Judi
cio Suo Deducitur G. Nicolaum Brzozowski Citatum absenk
protunc Jll.mo Sobolnicki actore Dom.i sue ex Rubethis Sybre
ad Bona Wempity acto hereditaria visitatis et Inter agros
Eorund.m Bonor.m Wempity per acto Conseminatis solitos
Jacent. et ad Bona Wempity Spectant per suos aggrestes
Stanislaum et Gregorium modo violento Incurrendo ad
Bona sua Nagorki virgultar Penitus exeindere denau
dasse Inuenientibus vero Jll.mi actoris premissam exeisionem
virgultar Impedientibus se se opposuisse violentiam
acti ac Damnum Intulisse pro quibus Rerachi violenta Ex
eisione virgultar ac Damno acti Illato licet ei ex ei Imme
diate Respectibus Majores Penas Concludit Pars actorea
attenta tamen Paupertate Damni ad mitiora Condescen
dendo G. Nicolaum Brzozowski Bonor.m Nagorki heredem
Citatum Quibilem Judex advenit Injungendo Quatenus
Dem.i G. Brzozowski Citatus Coram Castri Rhedy Superio
rem pro die 18 Mensis July Anno Pres. Judicenk Ingredia
tur Ejusq. Cognitionem Summam Spatio unius Septi
manae Sine Interruptione Continuet et expleat nec
non in Egressu de Quo Penam Quadruplicem Quater
decem Marcar Pol. etiam in Confiscationem Damni
Pati actorem Nempe Jll.mi Sobolnicki Coram Officio et
acti Pres. Judicenk sub Pena Bannii in Casu Contraventio
nis Citra Mfnem tam quo ad Cognitionem Terminis quam
Solutionem Marcar faciend.a Publicand. Solvad. et realiter
enumerand. Judicio vero Earund.m Marcar per Medium Jn
Instanti Sub solito Rigore ex Regestis Cenalium exten
dendo Jti & exolvat de Rigore Meruit G. Nicolaus Brzo
zowski ad Judicia Tribunalitia Regia Petricovien. admissa
Inquisitiones sigillo Judicij sui obsigillatas Stibus extra
dantes.

Actum in Raiza in Terminis Comma
nibus Terrestribus Rhedy Districtuum
Raiasien. situat. et Dominica Festa
sta post Festa solemnia Sacri Pente
osten proxima Jubilat die 17 Mensis
Junij A.D. 1791 Celebratis

11 Julii Jll.mi Joannem Antonium Cini nunc Sobolnicki Tribuni

et Commissarium Civilem Bellicum Ithŭ Plocz alter Perfidum et Infidelem Zwoch Mercatorem Vispognodiz Citt per J. Franciscum Draminski Judicium Decidendo Demum per Decretum antecacti Judicij seu Conservatum Controversijs Partium Examinis Judicium ad effectationem Partis Citte Dilationem majoris delegationis pro Judicijs solitis Varsaviae Celebratis quam Literatorijs Documentis in sequenti Judicio suo Caderiae ex alternata in Loco Celebranda probare tenebitur &c.

12 Inter Jllm. Sigismundum Moszczenski Cameranum Terrestrem et Commissarium Civilem Bellicum Ithŭ Plocz alterum Et quoniam M. Vincentius Krajewski Exercitus Nationalis Vexillifer Citatus Coram in Termino Disparet et se Condemnare permittit pro inde Super Eodem Citto Disparente Ratione Solutionis Summae Novem aureos hungaros pro Ejus Debito Decernendi Penam in Subtractionem processus Dgi in huius ultimi Termini fatalis faciendi Executionis permittitur Condemnatio ad quam Publicandam additur Mihi Publicavit Mihi Jud.

13 Inter J. Fabianum Gryglowski Cameranum Trem Jaworinens. alterum Jnfidelem Antonium Gryglowski Juvenem Plenum Et quoniam Jnfidelis Abraam Hersbowicz et Lewek Jtidem Herschowicz in Regnis Terrae Plocensis Arendatores Fratres Jnfidelis Germani Citti Coram in Termino Disparent et se Condemnare permittunt Pro inde super Eius Citti Disparatione Causae Solutionis Summae Ducentorum Florenorum Polonicorum Reversali Die 19 Mensis Julij 1789 Anno in Dato Arendali Data cum provisione provenien. Dgi in huius ultimae fatalis faciendi Executionis permittitur Condemnatio ad quam Publicandam additur Ministerialis Judiciales

Publicavit Mihi

14 Inter J. Fabianum Gryglowski Cameranum Trem Jaworinens. Sabamum in Oppido Plocensi Posesorem Cum Jnfidelem Suchar Abrahamowicz Tabernatorem Dicti per Eundem Jnfidelem Suchar Arendatorem Suo et Domini Sui nomine pleb. Et quoniam Jnfidelis Mathias et Simon Mazewscy tum Joannes seu Alexius nunc Mieczislawowicz Citti Coram in Termino Disparent et se Condemnare permittunt pro inde Super Eius Citti Disparatione respectu attentatae violentiae Originali Termino Comprehensae permittitur Condemnatio ad quam Publicandam additur Mihi Jud.

Publicavit Mihi

18 Inter

15 Inter M. Paulum Zotrowski vice Notarium Trem Plorez actor
pttes M. Stanislaum Floianum Com. mis. Kowalewski Sortis
Bonor. Brudnice haeredem Cittum pttes J. antonium Glinicki
Cittum pttes Teneri tam M. Stanislaum Kowalewski quam Jum
antonium Glinicki Cittos Comportare Contractum obligato
rium Jmmittu Sortis Bonor. Brudnice Inter Eosdem Kowalewski
et Glinicki Die 15 Mensis Junij Anno 1789 Conscriptum actis
Trinis Lowickien ac Szenalo roborat. pro Cujus Compor
tatione Pars actorea Ptem Cittam ad presens Judicium ven
venit atq. ministrali Judici Censet et quoniam M. Stani
slaus Kowalewski Sortis Bonor. Brudnice heres et J. Anto
nius Glinicki Ejusd. Sortis obligatorius non est per Contra
ctum Obligatorium Die 15 Mensis Junij in Szenalo An
no 1789 Inter eos Conscriptum actis Trinis Lowickien Die 2ad
et Mensis Ejusd. per Easd. ultro Ptes Roboratum Compor
tarunt proinde Judicium tam M. Kowalewski quam Jum
Glinicki satisfecisse ad movent et Partibus in Negotio Prin
cipali experiri Mandat in experimento Cjoneum ex Parte
M. Pauli Zotrowski vice Notarij Trie Plorez Contra Mum
Stanislaum Kowalewski et J. Antonium Glinicki pro So
lutione Summae unius Quingentor. et Septuaginta Quinque
Florenor Polonor pro Tenuta Sortium Bonor. Rojanowo Gorodzie
et Worytz proveniez ultra Summas unam Ducentorum Flor
Polonor alteram Centum octuaginta Quinque Gr. Flor.
Polon. de rationaliter exhibitas restantis alterius Octuagin
tae Trium Florenor Polon pro Adjnibus et veste modo Litis
ab actore acceptis et per J. Glinicki Cittum ultra Debitae
dium ad Judm Editam decidendo Controversiae Jnter
Dem Ptem Exauditis quando quidem Judicio suo De
monstratis Contractu Tenutagio Triennali Inter Eosdem
M. Zotrowski Actr ab una et J. Antonium Glinicki Reum
ab altera Die 15. Mensis Julij 1787 Anno in Eo bono fir
mato in vim percipiendi proventus per Actr Summam
Trecentor Quinquaginta Florenor Polon ex Sortibus Bo
nor. Rojanowo Gorodzie et Worytz pro annis Tribus Inter
se Constituisse M. vero Zotrowski Actor ob exiguas Jnde
minationes in primo Anno Dispositionis Tenutae Gaoni
Glinicki Eod. Contractu non tantum modo Summa Ducen
torum Florenor Polon Contentatum se obtinuisse per J. vero
Tenutarium Dispositorem in subsequentes annos ad expiri
um Contractus Tenutarij per Summam Trecentor Septua
ginta quinque Florenor Polon persolvi asseverasse in cujus
Ejusd. Triennalis Summae non nisi Summam Trecentor

Retinuerunt

octuaginta Quinque Florez Pold per Citatum Possessorem actus Super-
scripse et ex Eor Contractu Summam Quingentor Sexaginta Quin-
que Florez Pold ad persolvend actori superestasse Deducter jam
autem secundam Summam octuaginta Florez Pold praeter
quatam Totam Florez Pold prout Pars actr Judicio Intulit et alle
gatas Summas vicissim sibi Judicialiter reales esse agnove
runt Provide Judex attentis Suprascripto Contractu Tenuta
rio Partis Citte Gio Gliniecki et Judicialiter per Partes dicti Mu-
tua agnitione Statuit. Quatenus G. Gliniecki qua debitor
sive M. Kowalewski Satis in Bonis Bruderice haeres
hanc Sortem Gio Gliniecki Jure obligatorio dimittens
sive provisionem ab Eadem Summa Gio Gliniecki Pen
sitans utrig unus ad alium se se non referendo seu
potius unus alterum convendo ex Summa Gliniecciana
Summas primam Quingentor Sexaginta Quinque Florez
Pold pro tenuta Supraexpressa provenientem alteram octua-
ginta Florez Pold pro Annuis Debitam Citra provisionem
in et pro Feria Secunda post Festum Sancti Mathei Apo
stoli in Anno Quo Judicenti Coram officio citatis Corz Florez
sub Poena Banni in Casu Contraventionis Circa Mquem fa-
ciendo Publicand ad manus Mis acti praevia in rem persolven
tis recognoscend Transfusione Solvand et realiter enumerand
Quita Poena Suum Marcam Pold Pti acti in Termino Satisfa
ctorio et sub rigore Eor Judicio Suo tohic praxi Juris Sol
vendo in Subsidium Mihi Talomino
tionem Suam Condemnationum omnes in Plon
sko Die 31 Mensis Maij altenus Die 19 Mensis Octobris in Ra
cigz utrarumq Anno 1790. et suo in Judicio ex Parte Jussu
M. Zotkowski acti super G. Antonio Gliniecki hac in Causa Ob-
tentas pro quag Earundem Condemnationum per Poenam Du
plicem Quatuordecim Marcas Pold Jdem G. Gliniecki seu Suos
Interveniendo M. Stanislaus Kowalewski Partis actoris in Ter
mino Satisfactorio et sub rigore Eor Judicio suo Earum
Marcas per Medium in instanti sub solito rigore ex Rege
sto Poenalium extendendo Ipsidem exolvand et Rigore

16. Inter M. Paulum Zotkowski vice Notarium Rem Florez acti et
Citti Pter G. Antonium Gliniecki Citti et acti pitter Judicium
Terros Partium suum ad Judm Editos Deducendo Contro
versijs Partium inductis Examinatis Quaestionem Partes Ter
minis sibi vicissim Editis respectu pretendionem ex Re

mutaria

mutaria Possessione Bonor Rojanowo Jezdzie et woyty ad Judm
presens reciproce se Convenient hacteg Causa sine Condescensione
Decidi hoguit proinde Judm Necessariam esse Condescentionem ad
Fundum dictor Bonor Rojanowo Jezdzie et woyty GG Camerariis
Civium Plocen unius absentia non obstante Captato Tempore=
pravia de adventu sui tempestive faciend advisatione Mu
tuis Partium Sumptu Conducend adinvenit Quod Officium
Camerariale Conducend et Condescendum demandat repo
sitone tam Contractus Tenutarij quam Inventarij status
Bonor Inter Partes Consepti recisog statu Bonor
Bonor et peracta Confrontatione mutuum status cum In
ventario Inter Partes Consepto de desolatone sive repara
tione Bonor aliis vel dependentibus Juramentationibus An
gariatione Subdito rum ac Pretensionibus quibuscis ex Tenu
taria Possessione emicare injurijs et Damnis Inquirat Inve
stigabit Inquisitiones expediet Juramenta excipiet Bonifica
tionem et Satisfactionem Omnimod cui et a quo debebitur
prestand adinveniet Causamq Partes ad Contenta Ter
minor ad Evocandum nihil innovation et Irresolutum relin
quendo pro exigentia Legis et Justitie finaliter Decidet=
Decisq judicabit et Moderabitur Cujus Decisioni Camerarii
lis officij Ptes parere et Judicatum Sat Debebunt=
et Tenebuntur ijdm sub Pena Banni Illo in Terno Con
descensionis super Pte Contravenien Publicand tota
Pena Septem Marcar Pti Parti per Ptem sibi abnui
em Compensand Judicio autem suo per Modiem in Jn
stanti sub solito Rigore ex Regesto Pienalium exten=
dend Solvend D.P. vigore.

17 Inter M. Joannem Turowski Camerarium Trem Vipe gredien
Actor per J. Carolum Turowski Juratum Plentem M. Josephum
Kozlebrodzki Notarium Trem Dobrinen Citatt pte Quoniam
Pars actorea M. Josephum Kozlebrodzki Notarium Trem Dobrinen
ad presens Bonor Krapewa Possessorem pro restitutione Jurid.
vocitati Janhoarice in Granitiebus Bonor Krapewa Podbone
Sitti Prata et Sylvam in se Continenti ad Bona Zalowo Wa
wrzonki ab antiquo ad ea pertinenti suum ad Judm Convenit
Pars vero Citta Bona Krapewa per se Possessa juxta divisa
cum suis Fratribus Nempe Mis Roma Thesaurario Do
brinen et Stanislao Subjudicibus Jidz Terre Dobrinen Ko
zlebrodzkie esse infert qui in Terminum Partis actoree non=
Intrant Proinde Necessariam esse adcitationem Bonor Mficorum

Thome Thesaurarij et Onuphrij Sulyndicia Terris Dolinensi Partium Germanos Kozichrodzkich pro Segua Judicior Suor Cadentia ex alternata in Stonsko Celebranda per Stein alteream sub seguens Judicium Censet Terno Conservato.

Actum in Raiaz in Terris Communibus Terze tribus Ploren Districtuum Raiazien simul et Plonsken Sabbatho post Festa Sollennia Sancti Penthecosten proxime elabi Die Decima octava Mensis Junij ad 1791 celebrat.

18 Inter M. Joannem Jarowski Camerarium trem v. progrodien ad put Carolum Jurowski Insecum Plenum Jll. Andream Stephanum Gorski Prepositum Raiazien Citatum pltem Judm Cionem Deci dendo Partis actorea Partis citta ad presens Judicium Di tam Quoniam Causa Presens Inveterata Suo in Judicio pro mov etur Provide mente Legis Communicatio nis Documen tor Dilationem pro Seguen Cadentia ex alternata in Ston sko Celebranda Partibus Utriq Judm Dat et Concedit &c.

19 Inter Gl. Stanislaum Rzeczkowski Revisorem Thesaur Regni Ca mera Chorelien ac Rosam Rywocha Invicem Conjges ad per mantem Suo et Contis tua Nomine pltes Jll. Casimirum Segoto wski Succamerarium Terre Ciechanovien Citatu per J. Antonium Grzybowski Insecum & Plenum Licet quidem J. Thomas Ptubicki Cittus presentis in Judio disparet et de fendemare permittit Cuntamen Plenaria Convictio super Mus Ludovico et Marianna M. Pauli Lempicki Conte Molenskie ac Ejus Ma rito Ejusq J. Thome Ptubicki Citatis disparen Juris datum bus hac in Causa suis in Judicijs ex Parte Supradictor Attobenta et in Decretis Judicij sui in Stonsko Die Se ptimo Junij anno Elapso 1790 Inter Supradict Gl. Rzeczko wskie Conjges modernos ad abluna et mercenicki J. Tho mam Ptubicki Citt nunc disparen Parte ab altera Fatt ad notata remonstratus Ideirco non attenta pretati J. Ptubicki Citti Contumacia Pti Actr Negotium Jnducere mandat in Jn troductione Negotij Terminum per Antenios Decretum injuncte Communicatio nis Documentor in anteactis Judicijs sui Inter modernos Ptes emanat Conservat Dandem Ejd Demq Partiutriq satisfacere Idq in instanti Judm mandat et quoniam Supradicta Pars Actr Documenta Sua per Sum mariam Conscia Parti Citta Communicavit et super Realem Conscriptionem Ejus Summarij mentionatus J. Stanislaus Rzecz

kowski

horoglii suo et Contis suis nñe Jurtum explevit Pars vero Citta
in Sequenti Cadentia ad mentem Legis Parti actoree sua
Documenta per Summarium Consimile Communicare offert
Deinceo satisfactione Eidem Decõ per Pten acti oblata ad
inventa adtenta Pti Citte offerentia memorata Pti Citte In
satisfactionem Ejdem Decõ Documenta sua per Summa
rium Consimile in Seguenz Judicior suor in Pterito Col
brand Cadentia Comportare et Parti acti Communicare Judñ
prens mandat ex quibus tam Comportatis quam Comportare
oblatis Principale Negotium in Eam Cadentia decidend
Declarat Termino Conservato.

20 Juter G. Stanislaum Wolski acti pter M. Joannem Chamelli Tribuñ
Pttien Citt per G. Carolum Turowski G. Josephum Grabia Jn
dicem per Eund Judm Cionem Pti acti Pti Citte suum ad
Judm Pdti Decidendo Controversijs Partium Judicijs Exau
ditis Instrumenti seu Manuali hic in Radicz Die Quarta
mensis octobris anno Elapso 1790. Datuato per M Chamelli
Citt super Summam Mille Ducentor Decem Flor Pold Jn
Rem G. Wolski Actoris Dato Manuq Citti prima Subscripto
Sententiat Quatenus Idem M. Chamski Citt Praetam
Summam Mille Ducentor Decem Florez Pold in et pro
Vigilia Festi Natis Sancti Joannis Bapte anno prez
proxime ventura Sub Pena Bannis in Casu Contraventionis
Citra Mfnem Coram actis Crey Pttien faciend Lubbiano
G. Wolski actori Solvat et realiter enumeret Quita Pena
Pium Marcar Pold Pti in Pmis et Sub rigore quo supra
Judicijs suo tobiq Stradi Juris per Citt Solvenz Dr Rigore

22. Juter G. Stanislaum Wolski acti pter G. Josephum Grabia Citt
et Judicientem per G. Carolum Turowski Judm Dei
dendo Cionem Partis acti Parti Citte Editam Controver
sijs Earund Partium Exauditis Quoniam Pars actorea
Scriptum Manuale Die octava Mensis Martij Anno 1790 Jn
Bonis Dramino Pttiatum per G. Josephum Grabia Citt
super Pmias quotas Summam Centum Viginti sex Florez
Pold alteram Sexaginta Florez Pold in Rem Ejusq actois
Datum reponit et minim Earund Quotar tantumm
Quotam acto Decem Florez Pold Supras scriptus actor
a Citato recepit Judicialiter Infert Provide Judicium
Eund G. Wolski actorem Circa Scriptum praemissum propio
rem ad Comprobationem Juratoriam realitatis Summa sibi

a Citto debite advocavit in Jam Justi Rotham prout de facta
Quota octo decem Florenos Pol ex Summis Citto Conceditis
et Scripto exactis restans Summa Centum Sexaginta
octo Florenos Pol Juste ac Persolvende a Citto sibi actori debe
ter Tandem Dominus Stanislaus wolski Rotha quo supra
realitatem [illegible] Actoris Summe Comprobavit dua attenta Com
probatione referendo se ad Scriptum Manuale Statuit
Judex Quatenus Dominus Josephus Grabia Citatus altedictam
Summam Centum Sexaginta octo Florenos Pol restantem
una cum Provisione sero exarata per quinque a Centum
Computanda in et pro Crastino Festi Nativitatis Sancti
Joannis Baptae in anno presenti incidenti Coram officio=
et actis Cracoviensibus sub Pena Bannis in Casu Contraven
tionis circa Mansionem faciendam Publicandam Dicti actoris
Solvat et realiter enumeret Quota Pena Trium Mar
carum Polonicalium Dicti actoris in Termino Satisfactionis et sub
Rigore Dicti Judicii sui totidem praxi Juris solvendi
Decreti Presentis vigore.

24 Inter Dominum Melchiorem Miecznicki Palatinum Pleszcz actorem ex Parte M.
Joannem Champski Tiburnicz Potocen Citatum per Dominum Carolum
Turowski Judicem Terrestrem Dicti actoris Contra Partem citatam
Judicem ad Judicium Constitutum decidendo Controversias Par
tium Inductis Examinatis Quoniam Pars actoris pro Solutio
ne Summe octo decem Aureorum hungaricalium ex Summa Majori
viginti sex Aureorum hungaricalium per Citatum ab actore ad Scriptum
manuale Casu quodam deperdito mutuo Contracta
procuret virtute Mandati sui Coram Judicij presen
tie in Racicz Subtracta Moderno Judicio Contestans
Scriptum mentionatum Casu deperditum esse de Vin
dicatione presentis Summe Quota Plenum Citatum
Convenit Pars vero Citata Causa Summam pro reali
agnovit Deo Judex Statuit Quatenus Dominus Mar
cus Champski Citatus promissam Summam octo decem Aureorum
hungaricalium Judicio pro reali agnitam in et pro vigilia Festi
Nativitatis Sancti Joannis Baptae in anno presenti proximo ven
turo sub Pena Bannis in Casu Contraventionis circa Mansionem
faciendam Publicandam D. Miecznicki sive Episcopi Plocensis et Pleszcz
Quota Pena Trium Marcarum Polonicalium in Termino et
sub Rigore supra apposito Judicio suo totidem praxi
Juris per Citatum Solvendi D. S. Vigore.

25 Julij Jct Mros Simonem Tribunum Raigzien et Commissionis Civil. Ter Bellica Terre Zawkszen Commissarium et Michaelem Fratres inter se Germanos Kowalewskie acti per G. Chrisostomum Jelinski Inscriptum Plentem M. Bartholomeum Falgelis Generalium Trem Ciechanovien Citatt et acti per G. Antonium Grzybowski Inscriptum Plentem M. Franciscum Sawlowski Dapiferum Visgrodien Citatt Negotij acti Capana per G. Paulum Zotterowski Inscriptum Plentem Jtm. Gruphinum Bromisski Capitaneum Castren Plocz Ordinis Sancti Stanislai Equitem Citt et acti pter JJ et Mros Ignatium Jezewski ex Palatinatu Plocz ad Comitia Alm. Varsavie agitata Plectum Nuntium et Constantiam de Mostowskie primi ord M. Joannis Bromisski Vexillifer Plocz= seandi ac presens voti Juricem Conges Parentem Adoptivum et Matrem Cerdulam et Mariannam Bromisskie Fratrem germanos Privignas et Filias Citt et acti per G. Josephum Lopaczinski Inscriptum Plentem JJ Casimirum Gluszkowski et Hedvigim de Laremby Juricem Conges Citt per G. Joannem Gluszkowski Filium ac Inscriptum Plentem Mros Leonem Subdapiferum Prasnen et Petrum Venatorem Ciechanovien Duerymin= skie Citt per G. Paulum Zotkowski Inscriptum Plentem M. Stanislaum Sierakowski Locatorem Rypinen Citt per G. Joannem Gluszkowski Judm Decidentis Terminum per Decretum Antecessi Judicij sui Conservatum Petrii Successores ord M. Adami Bromisski Vexillifer Plocz Satisfacere Decreto Judicij sui injunctae Communicationis Documentor ac Successionibus Bromisianis pro Solutione Adcitati ad Causam presentem Spectantes Ideq in instanti Judm Censet et quoniam Jtm Gruphinus Bromisski Capitaneus Plocz Documenta Sua per Summarium Consortia Mros Kowalewskim actoribus Com= municavit et Super realem Communicationem Suor Docum ento Juramentum Suo et Suor Consuccessor nne per se Standum offert Proinde Pro Jtm. Bromisski Capitaneo Plocz admissibili= ad invento in Jam Jurti Rotham pro omnia Documenta Penes se habentia ad Causam presentem Spectantia vere et realiter Sti actt Communicavit et Nihil quidquam in prejudi= cium actoris Partis Celavit et Adhuc Mihi ad pronuntian= dam hanc Jurti Rotham et quoniam Jtm. Capitaneus Plocz Rotha Suo et Suor Consuccessor seum in Processum in tranhium Prestitit proinde Juncta Jtm. Bromisski Capitaneum Plo= cen Judm Satisfecisse advenit Siquidem vero ad Terminum

Successor Promissionarios Mtis Ducatus Minscy pro Extractione adeitati modo primum Compariationem Inscribunt et Communicationem Documentorum Mente Legis sibi Concedendam exposuerunt Proinde Judex in sic tendo Legi positivae Dilationem Communicationis Documentorum Causam hanc Incidentiam prosequendi Judicium Suorum Et alternata in Ptonsko Celebrandi Cadentia Eisdem Mtis Ducatus Minskim de presens in Compariationem Instantibus uti pro Comportatione Documentorum ac Extractione a Mtis Promissis adeitatis Dat et Concedit &c

26. Inter Mtis Theresiam de Monarshie olim M. Michaelis Wnesser Primerne Novogrodens Relictam Contem Viduam Matrem ac albertum Franciscum Josephum alias Deitkow admodum Reverendum Joannem Canonicum Cathedral hujus Civitatis filios Wnesser actor per G. Christophorum Zetinski Instantem Et JM Petrum Celestinum Bonkowski Vexillifer Raigien Commissarium super Bellicum Ethus Ptocz Citt et pro Parte ex re Judicis vex Judicem alter Judex Decidendo Terminum per Decretum Cadentiae in Raigz sub Die 29 Mensis octobris Anno Elapso 1790. affectantibus Partibus Rejectionis ad Sequens Judicium Suorum Termos Conservatum Venerem JM. Petrum Celestinum Bonkowski Vexillifer Raigien Commissarium Civiliter Bellicum Ethus Ptocz satisfacere Decreto Judicij sui in Puncto reproductionis Legitimationis Sortis olim Mar Annae de Ryberenshie olim Mtis Michaelis Bonkowski Vexillifer Raigien Conthi atque Dedotae de Ryberenshie Nunc Sorori Inter se Germanae qua Successionem Testamentariam in Bonis Terrestribus sibi hereditariis in Rem M. Michaelis Wnesser subsecuta prout se per Illud Decretum sub Die prima Mensis Junij anno 1790. in Ptonsko prolatum obtulerat idq in instanti Judex Censet et quoniam in satisfactionem Sententia Judicij sui Idem JM. Petrus Celestinus Bonkowski Ethus Ptocz Civilis Belliq Commissarius olim M. Michaelis Bonkowski Vexillifer Raigien Cum olim M. Anna Ryberenska progenitus filiis et post Fata Suorum Parentum Unicus Successor Naturalis actum Commissionis super 30 quod Schedae Josephi Bonkowski et Ryberenska Concernens G. Michaelis Wnesser per aliquod Annos in Sequestrum Tradita extiterat et ab

Eod Calculus excipi delectus Stanislaopoli die 19 mensis Septembris anno 1788 Datuatum reponit proinde satisfactione in premissis ad inventa Partibus Judicium expeniri mandat in Experimento Controversijs Illum Exaudiri quando quidem Judicio suo ex communicatis Documentis et per Partes Comprobatis Deducitur ad M. Michaelem Bonkowski in Fundamento Specialis Clientie a Matre Anna Sua Comite et Dominata ad presens Virgine Nupta Rybczenskie Sororibus Inter se Germanis Sortis Peptawicianae in Bonis Szerszeniowie Sitte hereditarie sibi Recognita cum M. Michaele Wrzesz Contractum Venditionium Intuitu Zarunae Sortium Peptawicianarum pro Summa Quinquaginta Millium Florenorum Pol. Leopoli die 24 Mensis Januarij anno 1776. Inivisse huncce Contractum manibus propijs subscriptum actis Crez Leopolien die 26. mensis et anni Ejusdem per utramq Partem roboratum fuisse ex quo primo ad acta Crez Halicien die 22. Mensis Junij anno 1779 Secundo ad acta Crez Stanien die 24 Mensis Novembris anno 1788 modo oblate porrexisse vigoreq Ejusdem Contractus venditorij Relicti Summis ex pretio Constituto pro Re Creditor Circa M. Michaelem Wrzesz Junis quaestorem non nisi ex Eodem pretio pro Capitibus bonis suae Sortis et D. Dominate Rybczenska praedicte M. Bonkowskae Sororis Summam Viginti Trium Millium Quadringentorum Viginta Septem Florenorum Grossorum Quindecem Pol. Testante Thamquitatione per Juram M. Bonkowski in Rem M. Michaelis Wrzesz Coram actis Crez Leopolien die 26. Mensis Januarij anno Eodem recognita levatam esse demonstratur Sortes altedictas Peptawicianas in Bonis Szerszeniowie Coram Ejusdem actis sub uno eodemque actu quo Roboratio ac quietatio interesset in Rem altedicti M. Wrzesz absq ingrossatione quandonatio nem modo oblate ad acta Crez Trembowlien die 22. Mensis Novembris Eodem anno porrexisse praefectum vero M. Michaelem Bonkowski Junis datorem Securitatem Ejusdem Summae Viginti Trium Millium Quadringentorum Viginta Septem Florenorum Grossorum Quindecem Pol. ex Dicto Bonorum Sortium Szerszeniowie Pululan Jn

Bonis suis hereditarijs Stanguły Gielczyno in Pltu Plocen
Consisten sub Zoz actu Donationis et Jnscriptionis
et Zamcz ad acta Crez Plocz die 24 Mensis Novembris An
no 1788 modo oblatis porrexisse in super Eundem M. Bon
kowski sub Zoz actu Donationis Cessionem de Summis
Certis auro argento vestibus ac alijs Ornamentis et Re
bus mobilibus tam post obt Remigianum quam Josephum
Counczkum et Franciscam ultimo voto Biatynska amici
tam Ceptawskie in Mas Bonkowska et Rybczenska devo
lutis in Rem Zdzisz M. Michaelis Wnuczek hereditatis juris
questorem sessi Recognoscisse et in acta Crez Plocz sub
uno actu quo et Donatio Jngrossatam esse Deducitur Mas
autem Michaelem Wnuczek de occupatione Zorund Sorti
um per se quesitas tam ad Jud. Terre Chalicien quam
ad Cesareo Regium in Regnis Gallicia et Lodomeria
Supremum Justitie Tribunal agentem et Processum
Mis Horiano et Ignatio Wolanowskim Fratribus Inter
se Germanis ac Mo Antonio Metwinski Licet ij Justi
tiae Cum vero ex Interposita appellatione ab Eisdem
minoribus Subselijs Vienne in Sacra Cesareo Regia
Apostolica Maiestate ultimanum Decretum Inter Eun
dem M. Wnuczek ab una et Mis Wolanowskie et Me
twinski Parte ab altera platum Transactiones here
ditatis Sygnatas a M. Michaele Bonkowski Reco
gnitas Capans Jus hereditatis et Successionem Dis
Bonkowska et Rybczenska post obt Dzis Ceptawskie
sterilitet Decessos Agnoscens reponitur in Fundamen
to Cujus Idem M. Michael Wnuczek pro Solutione Sinar
Semmar Unius Viginti Trium Millium Quadrin
gentor Sygnta Septem Florez Groszor Quindecim Sol
ex precio pro Sortibus Ceptawscianis in Bonis Szer
szeniowie Sitis per Contractum Venditionium Consti
tuto Puchulan altenius quatuor Millium Quingentor
Sexaginta Duor Florez Groszor Quindecim Sol ex
ri Recognite Cessionis per obt M. Michaelem Bonko
wski Levatar Zumo suo ad praesens Judm Convent
Quia vero Presez Contractu Resignatonis referendo de

ad Decretum Caesareum altissimi Subsellij Viennae prolatum In Castro Camecen. Podoliae Die 27 Mensis Septembris Anno Domini 1787mo Oblatuatum ac post in Acta Cren. Plocen. Die 25ta Mensis Novembris Anno 1788 Ingrossatum Inter Modernum Citatum M. Petrum Caelestinum Bonkowski Vexilliferiae Raciąsien. Ott. Mcor. Michaelis Bonkowski et Annae Ryberynska Filium Substantiae Peptawscianae ex Capite Materno Unicum Successorem ab Una et M. Antonium de Brudzewo Metwinski Capitaneo Osicien. Parte ab Altera Die 28va Mensis Januarij Anno 1789 Leopoli Conscripto Manibus Contrahentium Subscripto ad actaq. Cren. Plocen. Die 26. Mensis Martij anno Eodem modo oblatae porrecto Probatur Mcum Metwinski Jurisquaesitorem haereditatis pro Summa Viginti quatuor Millium Florenorum Poll. Constituti pretij pro Praemissis Sortibus Peptawscianis tum ex Recessionis per Eundem M. Bonkowski in Rem Ejusdem M. Metwinski praemisso Contractu facta Onus Successor. Ott. M. Michaelis Wrzeszcz ad pacificandum in se coassumpsisse et altedictum Constitutum pretium per M. Bonkowski Jurisdatorem Circa M. Metwinski Jurisquaesitorem sine omni Impetitione etiam a quibusvis Oneribus Eundem suum Jurisdatorem Reliquisse Proinde Judm. Attento Eodem Contractu Venditorio cum M. Metwinski ultimarie Inito Repetitionem Summarum ex Bonis Szerszeniowie per Successores Ott. M. Wrzeszcz a M. Petro Caelestino Bonkowski Citto Praetensarum apud M. Antonium Metwinski Capitaneum Osiciensem Praesentaneum Sortium Peptawscianarum per Eundem M. Bonkowski Constitutum haeredem pro committit M. vero Bonkowski a quavis Impetitione Successorum Ott. Mci Michaelis Wrzeszcz modernorum Actorum Robore Ejusdem Contractus Venditorij Cum M. Metwinski Confecti liberum Facit et pronuntiat Decreti Praesen. vigore.

27. Inter Perillrem Admodum Rndum Vincentium Cmielewski Commissarium Rzevinen. Dominum et Lcum Stephanum de Bonis Rzewin Subditum Actt. per Eundem Rndum Dominum suo et subditi sui nne pltes Gg Casimirum et Mathiam Glazewskie Citato per Gg Casimirum Glazewski suo et Fratris sui nne pltes Et quoniam Infideles Azryel Tabernator

in Bonis Tyrli et Jakob Arendator in Bonis Dłużnicow Citti praesz in Termo Disparend et se condemnare per= mittunt proinde super Ejus Citti Disparey Ratione Solutionis quoto Quinquaginta Quatuor Florey Polonj aut Extraditionis Epistae aliarumq Circumstantiar Termo Comprehenzar permittitur Condemnatio ad quam Publicame ac ditur Mis Judiciali Publicavit Mlis Cum Comparaty vero Causa pzens ad Terminum ex= Remissione sive Aditatione Jnsidenj Supsedetur A.

28 Inter Peribrem Admodum Rdum Vincentium Smieleurski Com= missarium Arzewinez et G. Josephum Gospczynski actor ex= Et quoniam Gs Joannes Stanislaus et Victoria Molinska Juvicm Conges Citti pzes in Termo Disparend et se Conde= mnare permittunt Proinde Super Eis Citti Disparey in Causa repraeductionis Regestrorum Procentualium stante Citto Economiatu in Arzewino Professionis actu subiectis per Citto perceptor Dandeq Rationes ac Decernen de Penalitate pro attentatis Violentijs Decernitur Con= demnatio ad quam Publicandq ac ditur Mis Judicis Publicavit

Actum in Radzg in Terminis Commissariis Terrestribus Ibidem Districtuum Radzieiensis et Plonsken Feria Secunda post Dnm Sanctissimae Individuae Trinitatis proxima scilicet Die 20 Mensis Junij Ao 1791 Celebratis

29 Inter Gs Stanislaum Parentem et Salomeam Virginem Contentam filiam Podczaskie actr per Jm Petrum Ludwicki Gs Casimirum Gluszkowski et Hedvigim Zarembianka Juvicm Conges Cittos per G. Joannem Gluszkowski filiam et Judicem Plentem Tandem residente Rte adorea cum suo Termo non venit.

30. Inter Gs Nicolaum Mozewski Paulum Joannem et Thomam Fratres Inter se Germanos Pilinskie Leonis Nagorki haeredes et Possessores actr per G. Carolum Jurowski Judicem Plentem Jm Joannem Antonium Cmii mis Solotwinski Tribunalis Commissarium Civiliter Rethum Elbl Plurey Citt per Gm Antonium Swiatecki M. Theodorum Solotwinski Tribunalis Florey Citt per Eund G. Antonium Swiatecki Judicem Plentem Gs Simonem et Stanislaum Chyczewskie Cittos per G. Melchio rem Mieczynski Penen Comparentem a Gis Chyczewskie Suffi cientiae Judicio Compariationem Et quoniam non Judicavit

Quemadmo

Quinimo suos Principales Condemnare permittit Proinde super
Eisdem Cittis disparent Respectu Dislimitationis Bonorum Nagorki
Dobrskie a Bonis Wempity ac aliarum Circumstantiarum Ter
minis Comprehensarum permittitur Condemnatio et additur=
Mlis Judlis ad Publicandum Publicavit. Cum Com
parent vero Causa presens Suspenditur ad Terminum ex ad
citatione Incidentem Termino Conservato.

32 Inter G. Stanislaum Turowski Vices Regentem Crem Plocen actu per Gnm
Carolum Turowski M. Josephum Koziebrodzki Notarium Trem
Dobrinen Citt per G. Thomam Gudkowski Judicium Decidendo
Citationem pro Solutione Summae Quinque Millium Florenorum Poll
ex Instantia Actu contra Ptem Citt suum ad Judm Editam
Controversijs Partium Exauditis Quoniam Judicio suo De
ducitur Reposito Scripto Die Prima Mensis Julij in Plocko
Datuato per M. Josephum Koziebrodzki Notarium Trem Dobri
nen Citt super Summam quinque Millium Florenorum in
Aureis hungr in Rem M. Thomae Roseiszewski Pocillatoris
Raciasien Dato Summam Summam Eandem una Cum Pro
visione per sex a Centum in Casu non Exolutionis pro Tem
pore praefixo per sex a Centum offerenda persolvendam ob-
stinxisse per Eundem vero M. Thomam Roseiszewski Paren-
tem Scripto inferiori loco ad Notato Die 16. Mensis Aprilis
Anno Sequen 1791. G. Onuphrio Roseiszewski una Cum Provi
sione annuali ab Eodem M. Koziebrodzki Recipiendam praecom
misisse per G. Autem Onuphrium Roseiszewski Filium
Summam Eandem Cessione Manuali Die 24 Mensis et
Anni Ejusdem in Rem M. Stanislai Turowski Vices Regentis
Crem Plocen demisisse ex vi Cujus Cessionis Manualis Ejus
dem Summae Suprafatum M. Stanislaum Turowski Mo
dernum Actorem Die 15ta Mensis Junij Coram actis Judicij=
sui in Raciaz Anno presen respectu non exolutionis que
rulatum fuisse Inhaerendo quibus tam Cessioni Manuali
quam Mationi praedictum M. Koziebrodzki suum ad Judicium
pro Solutione praefatae Summae Termino suo Convenisse Pro
batur Proinde Judicium Insistendo Scripto Originali supra
de Data exarato ac Cessioni Summam altedictam ultimarie
ad M. Actorem devenientem Demonstranti Statuit Quale
nus suprafatus M. Josephus Koziebrodzki Notarius Terrae Do
brinen Summam altedictam Quinque Millium Florenorum Polon
in Aureis hungr quem libet aureorum hungr Octodecem Florenis

numerando una cum Provisione annuali per sex a contum
ex hi contraventionis Scripto per Cit. apprecuratu Compu
tand in ord pro vigilia Festi Sancti Jacobi Apostoli in Anno
presen Judicem Coram officio etachi Gen Plorez Subba
natoris in Casu contraventionis Civiam fuerit faciend Fa
thiam M. Stanislao Turowski Cit. Solvat et Rea
liter Enumerat Lucia Poena Prium Marcar Poll Partis
Acti in Termino Suprascrio et sub Rigore Eod Judicio
tabice Praxi Juris Solvendo &c. V.C.

33. Inter Perillrem Rndmum Matthiam Rolitnicki Canonicum Ca
thedralem Plocz et Commissionis Civiliter Bellic Ptus Ple
cen Commissarium actu Plen tum Nobilem Thomam Ma
lanowski Bonor Arcelino Remiszewo Swierk Ejusdem
Perillris Rndmi Commissarij hereditario Economum=
actu per M. Christophorum Zielinski Mro Hilarium Uniey
ski Subdapiferum Sanocen et Eleonoram Zaleskiankam
Jmicem Conges Bonor Cyrillino heredes et Possessores
Dominor Citor per G. Franciscum Draminski Jnsenim
Plentem G. Gregorium archutowski Gorlend Bonor Admi
nistratorem Citato per Juem Petro Lenio Ptis actis admoen
to Ptibus Causam presentem prosequi Jubet Merit Compa
rens Mro Uniezyski ad Judicia Tribunali Ddi Plocz
non admissa in Prosecutione Controversij Ptium Judicibus
Exaudibus licet quidem Perillris Rndmus Rolitnicki Bonor
Arcelino Kluszewo Remiszewo et Swierk desertar heres actu
M. Uniezyski Subdapiferum Sanocen ac Cointem Ejus=
Bonor Cyrillino hereditam Petro suo Ratione Fundi lu
per Bonis Remiszewo jacen ad Bona Remiszewo Petinen
Sigilli obsignationis Inventarior Facere in Eod fundo
Denegationis Ejusdem fundi ademptionis Possessionis
Immediate Prejuditionis ac Pro Penis eximde Succubitis
Petro suo ad Judm presens Convenit Quia vero Pars Acta
Decretum Condile in Fundo Gorlend Bonor Cyrillino Ju
tis de una et Juem Perillrem Rndmum Rolitnicki
Parte ab altera prolatum ad actas Judicij sui hic inclu
siar Die 16. Mensis Junij Anno Praes per oblatam Correctum
Quo mediante Idem Perillris Rndmus Rolitnicki pro Da
tione Sigilli in Eod Fundo per Cit. infixor Penalis
extitit suo in Judicio reponit proinde Judm attento Eod

dem

Decreto Condith non subesse foro Judicij sui Causam Presentem Declarat.

Die 6. Inter Jll. Petrum Rudowski Camerarium Brest et Commissarium Circuli Bielsk Commissionis Actus Actor ex una Alter M. Franciscum Zabielski Judicem Brest Litowsk Citatus et contra M. Hiacinthum Roseiszewski Recollatorie Racigien Actus Alter M. Hiacinthum Roseiszewski Recollatorie Racigien Citato per Casimirum Turowski Jurium Presentem Judex Commissarius Circuli Bielsk Actus Actor ex Parte Jll. Petri Rudowski Camerarij Terris de Commissarij Circuli Bielsk Actus Reus contra M. Franciscum Zabielski Bonor Nadworki Antecessorem hereditatem provenientem Cessionis Transactionis Resignationis Confirmationis Bonor Nadworki in Rem Jll. Rudowski Modernii Actoris Recognitas Cautas et Assolutione Summae Quingentorum Octuaginta Septem Florenorum Groschorum Quindecim Cott cum Provisione actahis ott M. Constantia de Swierzynskie Zabielska Decreto Brest Litowsk die Nona Mensis May Anno presenti Inter Jll. Rudowski ab una et M. Hiacinthum Roseiszewski Parte ab altera prolato pro Re Ejusq M. Hiacinthi Roseiszewski adjudicatae exvinculatione et Ejusq Summae per M. Zabielski M. Roseiszewski demandanda Solutione jam autem ex Parte M. Zabielski contra M. Hiacinthum Roseiszewski Interveniendo Jll. Rudowski ac Juris quaesitorem pro levatione Portionis Junae M. Hiacinthum Roseiszewski Citti ergo Caput ott M. Caroli Roseiszewski Citti Fratris Germani licet Civiliter decedentis sed invita Ejus aequietatione Concernen cae Detunciatione quotae per Junae M. Roseiszewski ad presens Citti Juniorem suae Portionis a Bonis M. Zabielski Extraneo actu levatae suum ad Judicium Editas Decidendo Controversijs Earum Partium Examinibus Quoniam M. Hiacinthus Roseiszewski Recollatorie Racigien Citatus per suum Presentem cum suo Decreto Brest Litowsk sine Comparitione M. Zabielski Modernii actoris et reproductione Ejus Documentorum prolatis Obligationi Obligationi Judicij se se Subiicit et per Literas ad Suum Plenipotentem Conscriptas Detunciationem quotae in Junae Portionis a M. Zabielski levatae affectat M. vero Zabielski Modernus actor Documentis hic in Judicio repositis Summam Trium Millium Quingentorum Viginti Quinque Florenorum Originalem Successivam in Septem Capita Exdividi Debentem non autem in Sex prout in Decreto Brest Litowsk exaratum est omisso Capite Uno ott M. Caroli Roseiszewski Inter Consanguineos

Septimo Cuilibet capiti inter sex Dividendo pro Summam quin
gentor Octuaginta Septem Florey Grosper quindecem Sol agni
tam Demonstrat Idem M. Zabielli actor Septimum caput Sim
M. Caroli Roseiszewski testam Decem Semi Visog oodiem adju
dicationis onus Spius M. Roseiszewski pro Re Creditoris G. Vila
mowski et autha Quietatione cum Capione ab Eod Recogni
tis tum et alijs Manualibus reversibus penes pacificator
ipse probat et exinde Minorem Portionem Inter Septem ca
pita dispartiendo tantum modo Summam Quingentor
rium Florey Grosper Septendecem et Solider Duor Pol
M. Hiacintho Roseiszewski Citto ex Summa Originali
Successiva ascendere juste provenire Debere agnoscit et
Deduxit et allegat Summas pro capite Inoderni Citti Pro
visionalem Summam a Fatis Olt M. Constantie de Lubie
Zynskie Zabicka pro annis Septendecem Nempe ab
anno 1774 Summam quadringentor Triginti octo Flor
Solidor Duor Pol liquidando ex qua Summa Provi
sionali Detracta quota Nonaginta Sex Florey Polon
Grosch ex reinvestitis Scriptis apparebat per M. Citt actr
Datis Superestantem Trecentor Triginta Duor Florey
Solidor Duor Pol Mo Roseiszewski Citto liquidam spe Ju
dicem agnoscit quae quidem Summa Originalem
Quingentor Trium Florey et Grosper Septendecem Soli
dorum Duor Pol pro Re M. Hiacinthi Roseiszewski Citti
Debitam Provisionalem Trecentor Triginta Duor Florey
et Solider Duor in simul jungendo efficientem Summam
Octingentor Triginta Quinque flor Grosper octodecem
Pol ab Eod M. Zabielli Bonor Nadolski auctore hereditate
ex vi Caulae Evictionis pro Re M. Roseiszewski Competere
Debere Judicat injungendo quatenus JM. Rudnowski
Camerarius Prin et Commissarius Civilis Bellicus Delus
Bloccen pretactam Summam cum provisione per Judi
ligui att Simul juncta Octingentor Triginta Quinque
Florey Grosper Octodecem Pol ex Nexu Decreti Cres Florey
superius de actis exarati cum quo Pars Citta Nempe Penes
M. Roseiszewski ad obliquidationem per Judi factam
se se subiecit in Et pro Festo Nativ Sancti Joannis Bap
tistae in anno proxime Succedenti Coram officio et actis Cru
Ploen Sub Poena Gravioris in Casu Contraventionis ex
ea impuenda faciendi Publicam et Manus M. Hiacinthi

Rosciszewski Posillatoria Rawiczien Previa Recognoscend
Quietatione cum Effusione Solvat et realiter Enumerat duo
in Termino Prefatus M. Franciscus Zabicki tanquam Princ
mam Supraexpressam ex citatione Jthi Jo. Mich. Rudo
wski sub simili Rigore exolvat et Quem Jo. Mich. Rudo
wski attenta presenti liquidatione a Rigore Decreti Ter
Pareri liberum mittit. Lustra Plena Trium Marcar Pol
Parti actr in Termo Satisfactionis et sub Rigore Jur Ju
dicio suo totis viribus juxta Juris solvendi D. S. Rigore.

Die Juster Jo. Petrum Rudowski Camerarium Trib. Et Commissarium
Circuli Pellicae Actus Plocz actr pter Gg. Thadeum Joannem
et Thomam Fratres Juter se Germanos Wotowskie Citos per
Quem Gg. Thadeum Wotowski suo et Fratrum suor nme pter
Judm Decidendo Termum per Decretum Antecessi Judicij sui
Conservat Statuit Judm Quatenus Supraexpti Citati
Satisfaciendo Decreto injuncto Statutionis Sabinow
Gregorij Salali cum Uxore et Liberis Judiciabiliter stabunt
Idq in instanti Et quoniam Pars Citta Effectum Effusionis
Salali Solummet Statuit Proinde Satisfactione Jur
premissis ad inventa Partibus Judm experiri mandat
in experimento affectantibus Partibus Rejectis Causa
presens Jus sequentes Judicio Suo Termo Quinto Juno

Die Juster G. Benedictum Ostaszewski actr per Jo. Petrum Rudo
wski G. Adamum Malewski Citt et Judicem pter G. Casi
mirum Malewski Citt et Judicem pter Religiosum in
Christo Patrem Joachimum Zalewski Ordinis Sancti Do
minici Conventus Plocz Sacrae Theologiae Doctorem Ec
clesiae Parochialis Rzeczkowien Commendatarium Judicem
per Gg. Matheum Brzozowski Judm Termum per Antecessi
Decretum Judicij sui Conservatum Juter moderatas pter
Prolatum Decidendo Veneri Gg. Malewskie Citt Satis
facere Eidem Decreto in Quanto Communicationis
Documentor Idq in instanti Petiit Et quoniam Pars
Pars Citta sua Documenta per Summarium Con scri
ptum et Subscriptum Parti actr Communicavit
Idcirco Compromet prout omnia et Singula Documen
ta Parti actr Communicavit nihilq in Prejudicium
Partis Celavit Idq in instanti Et Audito Utriusq Judicis ad
Pronunciandum Juramento Rotham praestitit G. Adamus Ma
lewski suo et G. Casimiri Malewski Fratris sui nomine

quo attento Juramento Satisfecisse Rein Citt hoc in Decreto Au
tenor Decreto Judicij sui adinvenit Partibus negotium In
hoc uere mandat in Introductione Negotij Necessariam
esse Personalem Comparitionem S. Stanislaoski acti pro
sequens Judicij ex alternata in Plonsko celebrand Sub=
sequens Ceuset Lenio Conservato.

40. Inter Mos Josephum Antonium Ludovicum et Stephanum Ki=
janskie Fratres Inter se Germanos tum M. Casimirum Exer
citus Rni majorem Ipsum Kijanski acti per Eund M. Jose=
phum Kijanski suo et alior Consorte nne Alior Infideles Chaja
Simi olim Infidelis Lewek Markowicz Secundi ad presens Obi
Infidelis Jakob Stanowicz Centum seu circa Congès Ma
trem et Parentem ad optinendum Stayna Infidelis Jacobika=
stanowicz Tyla Infidelis Michaelis Pholnik Conjuges In=
Primo Matrimonij Thoro Procreatas filias Citt et Judicem
per Eund Infidelem Jakob Stanowicz Maritum suo et Tem
poris ac Proignat nne Alter Sufficienti Comparitione ad
inventa Jud m Partibus experiri Mandat in experimento
Cionem ex Parte Mos Kijanskich acti contra Infideles Judeos
Citos pro Solutione trium Summar unius Centum quin=
quaginta Florenor Pol alterius triginti aureor hungr ad=
scripta Manualia ab olim S. Simone Janczewski acti
avo per Eli Infidelem Lewek Markowicz Modernum Citos
Maritum et Parentem mutuo Contractar Suum ac Judi
cij Edictum Decidend Controversijs Lavamen Partium Jam
dicti Licet gradem Lis acti tria Membrana Primum die
trigesima Mensis Julij anno 1771 Super Summam Cen=
tum quinquaginta Florenor Pol alterium Die 1 Mensis Julij
anno Sequenti 1773. Super Summam triginti aureor hung
utrag per olim Infidelem Lewek Markowicz Concordam
Obscen in Rem olim S. Simonis Janczewski Modernor
acti ann Data Charactere Judaico ad notata et subscri
pta ac Etiam per olim S. Janczewski Manu Sua qua
litatem quotar et tempus Contrahendi oneris Specifi=
cando Subscripta huc in Judicio reponit et de non
cautione premissar quotar in Mlawa Die Secun
da Mensis Maij anno 1791 Contra Prefator Infideles
Judeos Citos querelam tam esse demonstrat et ex dei
Lenii allegatas quotas sibi adjudicand as exposuit Cui
vero Infideles Citi nempe Chaja Simi olim Infidelis Lewek

Markowicz

Marhowiez Secundi ad presens voti Infidelis Jakob Salamowiez
seu citra g. Congès Seayna Infidelis Jakob Kalamowiez Sybla
Infidelis Michaelis Isholmik Coritel Mater eumdem Manito
Parente adeptus et filiabus Nullam exis tentiam Sub-
stantiæ ab Infidelis Lewek Marhowiez esse allegant et
in Carte relictam post Fata Ejus in bonificationem alij
Creditoribus Cessit et hoc in Quinto Mense coram aitis ad
veratia libus in Civitate Plonsko die 29 Mensis Octobris
Anno 1779 una cum Recepu a Substantia olb Perfidi
& Infidelis Lewek Marhowiez factam tum et Decretum
Creutz Ploces Die 12da Mensis Novembris Anno 1781. Inter
& Matthiam Dramiensis Ejusd olb Infidelis Lewek Mar-
howiez Creditorem ab una et Modernos filt Carte ab
altera prolatum super non participationem Ejusdem
Infidelis Lewek Marhowiez Substantiæ Fatis Ejus
Derelictæ injuncta Comprobationis reponend proinde
Judicd Spectando Justitiæ attentis etiam Mense Sum
Recepu ac Decreto Creutz Ploces Sententiæ Quatenus
Supra fati Infideles Judei Chaja eum suo Secundano
marito Jakob Salamowiez Sybla Infidelis Michaelis
Isholmik Seayna Infidelis Jakob Kalamowiez filiæ
prout nihil quidquam de Substantia Fatis olb In-
fidelis Lewek Marhowiez Mariti et Parentis Derelicta
Participarent Et in Judeo ad Solutionem Quotæ Salte-
dictæ Modernis Creditoribus nonteneantur Retha Judeis
in Statuto Regni Descripta pro Sequez Cadentia ex
Alternata in Plonsko Celebrand Juramentum Stent
& Conservatus Terminus Partibus in Ibidem Comparendi
Peremptorius Decreti Presens Tripoc.

Actum in Rauiz in Terminis Communibus
Tribus Ploces Districtuum Rauiensis
simul et Plonsecensis Ytia post Festum
Sanctissimæ & Individuæ Trinitatis pro
xima Sabbati die 21 Mensis Junij anno
Domini 1791. Celebratis

41. Inter Mios Josephum Antonium Ludovicum et Stephanum
Fratres Inter se Germanos ac Casimirum Exercitus Regni
Majorem Kijanskie Actr per Suos M. Josephum Kijanski
suo et Supranom Coactor nunc pltis Infideles Salamon Her-
schowiez Szaja Majorkiewicz Hersz Jachimowicz Abraham
Majerowicz et Juch Zelkowicz Judeos et Mercatores Plonsec

ac Rotam

ac totam Synagogam Slonsecz Citt per G. Antonium Gny
bowski Tandem benevole Recedente Parte actrea Semtuo
Termino nonsunt.

42. Inter GG Antonium Parentem Feliciem Severinum filios Me
dietatis Bonor Licierski Josephum et annam Machoch Jn
vicem Conjges Rudomskie alterius medietatis Eorundem
Bonor Licierski heredes et Possessores acte per Suos G. Jose
phum Rudomski suo et alior Coheredum et Curatt nme
pltes Mro Josephum Notarium Trem Thomam Thesau
rarium atq Onuphrium Subjudicies Trem Dobrines
kie Rudomskie Citt per G. Thomam Guthowski GG Rudo
vicum Franciscum Antonium ac Thomam Dobrskie
Item Joannem Predwojewski nec non Paulum et An
tonium Sienigthowskie Citt per Suos GG Predwojewski
suo et alior Citt nme pltes Mro Thomam Antonium
et Bonifacium ott M. Andreae Dobrski Notarij Castren
Trenen filios Dobrskie tum GG Albertum Smardzewski
et Joannem Malowiejski Jonum Mro Dobrskich Mi
norennium Tutores Citt per Suum G. Predwojewski
Judm Citationes trinas Pthis acte Partis Citte Edictas de
cedendo Contraversijs Partium Juductis Examinatis Quoni
am Pars acta pro Distinctione Bonor Suor Licierski=
a Bonis Krasznewo Stawczinio Pterm Cittam Termino
suo ad Judicium presens Convenit Idcirco Judicium
Causam presen Granitialem ad JM. Succameratium
seu Ejus officium Campestre Remittit Judicandam
Terminum Vero Ejusdem Corrigendi Granitialis Captato Tem
pore prasijs literis Jnjuncturis libus per Eundem
JM. Succameratium Edendis designat in Ordine vero
Ademptionis fundor reddendis Calculi ac quarumvis Pre
tensionum Clerus Pthis acta Comprehensas pro Ter
Termino Commissionis Judicij sui ad officij Came
ratalis Hus Plures decernitur quod Judm seu officium
Cameratale unius Duorue absentia non obstante Con
ducendi et Condescensuum Comportatis et Commu
nicatis Documentis prasens Super Realem Computa
tionem et Communicationem Documentor Mediata
Juratoria Compositione cui Curata fuit or Revisio
ne de Ademptione fundor Arcto et Sylvar tum
de Pretensionibus quibuscui Jnjunctis Damnis et

malculi

violentijs Inquiret Investigabit Inquisitiones si quas fecerit
Expediet Justa et Calculum Et debebuntur exequi et
Penas super quo Juterent extendet Causam presentem
ad Contenta Lomeo Partis autoree pro Justo et Equo fi
naliter Deud et Dijudicabit et Moderabitur Cujus Ju
dicij aut officij Camerariatis Decisioni Partes Pare
re et Judicatur Pati sub Pena Ducatorum Illo in Te
rmino Condenis Super Ete Contravenies Publicande De
bebunt et Tenebuntur Lucta Pena Septem Marcar
Dcti Parti per Dcm sibi ab invicem Compensanda
Judicio seu per Medium vi instanti ab utraq Parte
Praxi Juris Solvenda Pro quo Condenis Verso Partis
Citte licitum erit Reciprocum Pati acto Justificari
di autoratum tum Literis q Partibus quos Negotium
poposcerit Ad citatio premisso ditur Sub Rigore Pe
ne Ducatis Et Judicato Lubesse Decitati debebunt Dcti
413. Inter G. Gabrielem Rudowski acto per G. Josephum Ru
dowski filium et Juniorem Plentem G. Andreamdu
dowski Citt per G. Franciscum Draminski Licet quia
G. Antonius Rudowski ob Lues filius Comparitionem
non Inscribit Cum tamen Condemnatione post latum
Decretum in Termino Satisfactionis Coram acto Cu
rie Die 29 Mensis Novembris anno Elapso 1790. Et
Parte q acto super de disparente hac in Causa ob
tenta et Publicata Convictus pluraliter se Deduci
tur Unde disparentis Contumacia non attenta Par
tibus Comparentibus Negotium Judicare mandat
in Judicatione Negotij Judicium Cionem Dcti G. Gabrielis
Rudowski Contra GG. Antonium et Andream Fratres
Inter se Germanos Rudowskie ob Lues filios pro
recognoscienda resignatione Super Sortes Bonis Ciesle
ad Satisfactionem Decreto Judicij sui Extendendaq
Penalitate pro Contravenitione Eidem Decreto et Agni
tione prefatas Sortium de acto pro Indubitato Hereda
mento ac Judicium Editam Dirimendo Controversijs Partium
Exauditis Quoniam Pars acto Nempe G. Gabriel Rudo
wski ob Thomae filius in Satisfactionem Decreto Ju
dicij sui in Causa Die 23. Mensis Octobris anno pro
xime Elapso 1790. Inter Jurne G. Gabrielem Rudowski ab
una et GG. Antonium et Andream Rudowskie Parte ab

altera

altera Prolato Donationem Super Bonis Niemerowo
seu Sortes in Zivcz Bonis Sittas Suas hereditarias Ju
dicem Ejusdem Gg. Rudowskich sub Die 29 Mensis No
vembris anno Cor. Coram Actis Cresc. Plower per se Re
cognitam in Judicio suo reponit promulgatum Judicium
Robore Ejus & Decreti in bonificationem supradicto Re
signationis juxta Nexum Complanationis Divi
sionalis Subsecutae Praefatum Gabrielem Rudowski
Ejusq. Successores Modernum Actorem altedictarum
Sortium in bonis Sieste Sittar prout Sortibus in Bonis
Niemerowo Sittis jam Resignatis Judicium pro Indu
bitato herede perpetuo agnovit Jam vero respectu
Contraventionis Decreto Judicij sui ac ejus Sublationem
Condemnationis Supplicum de actu exarato ex Instan
tia actoris Super Gg. Antonio et Andrea Rudowskie Et
tabi in Lemino et Satisfactionis Obtentae Judicium Pacifi
les Reinvenit Injungendo Quatenus altedicti Gu Anto
nius et Andreas Rudowscy Penam Quadruplicem
quatuordecim Marcarum Polon. in Ea pro Tertia Secunda
post Festum Sancti Jacobi Apostoli in Anno proxi
me Judicandi Coram Officio et actis Cresc. Plower Sub Poena
Laesionis in Casu Contraventionis Citra Mutuum Judicem
Exhibiendo Gg. Gabrielis Rudowskie Actoris Solvant Ju
dicio vero Gaudent Marcas per Medium sub solito Regi
re ea Regesta Penalium Extendendo Judex Solvant D.P.C.

444 Instans Gg. Josephum Chodzynski et Franciscam Chwasiborska
Juxta Congesq. Dominos ac Dnum Josephum Blasewicz
et Christophorum de Bonin Lithowo Pawlati Subditos
Actores per Eumq. Gg. Josephum Chodzynski suos Contra
ac Subditos suos nunc pro Gg. Matthiam Starczewski
Camerarium Trem Plower Citt per Gg. Thomam Guthowski
Gg. Gabrielem Wiencyski et Margarethan Witkowska Ju
dicem Congesq. Citt per Gg. Stanislaum et Kobluchi Lemo
Contra Gg. Starczewski Legitimo Advocato Causam
Suam prosequi Jubet Judicem Ejusdem Pro Actis Parti
Citte suum ad Judicem Editam Dividendo Controver
sijs Partium Judicis Gravidicis Quorum Anterior
Condescensio per Decretum Judicij sui hic in Radziar
Die 25 Mensis Octobris Anno 1790. Inter Moderna Stes

vacat

Protectum ad Fundum Bonor. Witkowo Pawlaki assi-
gnata suum non est sortita effectum proinde in Ordi-
ne Executionis Anterioris Decreti Judicij sui Necessa-
riam esse Condnem ad Fundum Eorumq. Bonor. Witko-
wo Pawlaki GG. Petri Rudowski et Sigismundi Skwar-
ski Camerarior. Trium Plocen. unius absentia non ob-
stante Captato tempore praevia de adventu sui tem-
pestive faciendae Avisatione Mutuo Partium Sumptu
Conducendae ad invenit Qui G. Camerarij seu unus Jus
Camerarius Conducendus Condescensurus de ademptio-
ne fundor. Damnis Injurijs Violentijs ac quibusvis
Partium Praetensionibus Inquiret Investigabit Inqui-
sitiones expediet Juramenta et Calculum si debebuntur
Excipiet Poenas super quo Interest extendet bonifi-
cationem et Satisfactionem Omnimodam Cui et a quo
Debebitur Praestandae ad inveniet Regulam Anterioris
Decreti Exequetur Causamq. praesentem ad Contenta Terminor.
Editor. et Edendae finaliter pro exigentia Legis et Ju-
stitiae Decidet Dijudicabit et Moderabitur Cujus
Officij Camerarialis Decisioni Partes Parere et Ju-
dicatum Pati Sub Poena Baonis Illo in Termino Condnis
super Parte Contravenientem Publicanae Debebunt et Te-
nebuntur Luita Poena Septem Marcar. Pol. Parti
per Partem ab invicem Compensandae Judicio suo
Earumq. Marcar. per Medium in instanti ab utraq.
Parte praxi Juris solvendae pro quo Condnis Termino
Parti Citatae licitum erit Contra Ptem actu reciprocum
formandi actoratum Jam vero G. Mathiam Starze-
wski Camerarium Trium Plocen. Concitatis a Causa Prae-
sente liberum pronuntiat D. P. Vigore.

48 Inter GG. Simonem Skarzynski et Josephum Lossowski J. C. Plocen.
Actu per Eundem G. Lossowski Suo et Gnosi Skarzynski ~~[illegible]~~
assumenti Sui nunc pltem Infidelem Szaja Majorkiewicz Judaeum Plon-
scen. Cittum per G. Antonium Grzybowski et quoniam Infidelis
Fabisz Josefowicz Judaeus Plonscen. Cittus praesentem in Termino
disparet et se Condemnare permittit proinde super Eod. Citto
disparitatem ratione Solutionis Summae Quadringentor. Flor.
Pol. una cum provisione praevenientem Decreto Judicij sui una cum

Marci adjudicatis Decemend. gr. Renalitatis pro Contravention
Edi Decreto in Lucro ultimanie fortis finalis faiend. Execu
tionis permittitur Condemnatio ea quam Publicanie addictur
Mtis Judlis Tandem Publicavit

Cum Comparen vero Causa Presens Suspenditur Termo Contin

49 Inter G. Jacobum Jorezychi actr pltr GG Josephum Brudzienshi
et Gregorium Nadratowshi Cittos pltr Et quoniam G Marian
na Brudzienska virgo Innupta Citta prez in Termo Dispa
rit et se Condemnare permittit Proinde super Eadem Citta
Disparente in Causa Pohibitionis Quota Ureius Ducen
tor Typic alterius Quindecem Jnic Typic et Mariannam
Petro adjudicatur cum provisionibus ab Eis et quibus Pro
venien Decemendi gr. Renalitatis pro Contravention
Decreto ac alias Circumstantias Termino Compre
hensas permittitur Condemnatio ea quam Publicanie
addictur Ministerialis Judicialis. Cum Comparen
vero Causa presens ad Terminum ex Remissione Sen
itatis Precedentem Suspenditur Et Publicavit Mtis

51 Inter M. Ignatium Sapiehowshi Venatorie Dobrinen actr
pltr GMM Ignatium Jezewshi Generalis Exercituum
Regni et ad Comitia ex Palatinatu Ploczen Electum Nun
tium et Constantiam de Mostowshie primo ctr M. Joannis
Bronierskii Vexillifer Ploczen Secundi ad presens vali Judi
cem Conjux Parentem adoptivum et Matrem Cordu
lam et Mariannam Minorennes Bronierskie Cittos
per G. Josephum Lopienskii Judm Contraversiis Partium
Judiciis Exauditis Civiliq Sibi actr Citte Editam
Deidendo Necessariam esse adcitationem Successo
rum ctr M. Dominici Sapiehowskii Venatorie Do
brinen ac Sororis Ejus seu Successor ex Eiq per
Partem actr pro Sequen Judicijs suis Subsequen
tem Termino Conservato

52. Inter M. Ignatium Sapiehowshi Venatorie Dobrinen actr
pltr GG Paulum et Andream Stupeckie Cittos pltr Gm
Venceslaum Stupechi Citt pltr G. Hiacinthum Szyar
dzewshi Citt pltr Et quoniam G. Philippus Stupe
chi Cittas prez in Termo Disparet et se Condemnare
Permittitur Proinde super Eod Citto Disparen in Lucris

Solvimus

solutionis Summae Ducentor Triginta Tyn pro Bobus modo licitato ab Ott M Gabriele Sąmptawski acceptis cum provisione provenien approbato anteriori processu permittitur Condemnatio ad quam Publicanae additur Mlis. Cum Comparen Causa praesens ad Terminum ex Remissione sive ad citaone Incidenc Supenditur Termo Conservato

Publicavit Mlis

53. Inter M. Ignatium Sąmptawski Venatoriae Dobrinen Actt pltter et GG Martiannam de Pilchowskie Primi ott G Alberti Drozdowski Secundi ott G. Sigismundi Draminski Tertij ad praesens voti G Josephi Malinski laesivi Mariti Contem Citt et Indicen per G. Franciscum Draminski Filium Judm Decidendo Cionem Partis Actt Parti Cittae Editam Controversijs Partium Exauditis attenta Compositione Partium Statuit Judm quatenus Includendo hordeum Partis Cittae Quotam viginti Florenorum Pott ad Manus Partis Actt ad Manualem Quietaonem ab actu praesen Decreti In una Septimana Sub Poena Banitionis in Primis Judicior suor Termis in Casu Contraventionis Publicanae Pars Citt Solvat Et quoniam Pars actorea Instantanee Quotam Eanae Judlter Levavit Proinde Judicium Partem Citt liberam pronuntiat DPV.

54. Inter GG Joannem ott Caroli Stanislaum ott Josephi filios Strzeszewskie Actt pltter GG Joannem et Stanislaum Dłużniewskie Mariannam G Simonis Rostkowski Petronellam G Martini Poniatowski Contes Głodowskie ac Earunae Maritos Actt per Eunae G. Joannem Strzeszewski Inserum Plentem G. Joannem Turowski Camerarium Trem Visiogrodien Citt et Contra Jtrum et Mcos Hedvigim de Karskie ott M. Jacobi Ostaszewski Judicis Crem Zaerocimen Relictam Contem Viduam Matrem Caietanum et Raphaelem filios Ostaszewskie Rosaliam Itiae de Karskie ott G. Joannis Słotwinski Relictam Contem Viduam Matrem Mariannam Słotwinska filiam Słotwinska G. Antonij seu alterius nnis Karczewski Contem tum Sebestianum Kozłowski Thesaura

rium Sieprzey Commissionis Civiliter Bellicae Pltus
Plocen Commissarium ac G. Petrum Karski Actt
per G. Carolum Turowski Inscrum Plentem Mcos Hedvi
gim de Karskie ott M. Jacobi Ostaszewski Judicis Castren
Zaerocimen Relictam Contem viduam Matrem Cajetanum
et Raphaelem filios Ostaszewskie Rosaliam Itidem
de Karskie ott G. Joannis Stotwinski Relictam Coser
tem viduam Matrem Mariannam Stotwinska
filiam G. Antonij Karczewski Contem seu utrosque
Conges Cittos per G. Merlchiorem Mieczynski Inscrum
Plentem JM. Sebastianum Kozłowski Thesaurarium
Sieprzey et Commissionis Civiliter Militariae Pltus
Plocen Commissarium adcitatt pltes G. Petrum Kar
ski Citt per G. Franciscum Draminski Judm Ternum
per Antonius Decrum Judicij sui Conservatt Deci
dendo in satisfactionem Eidem Decro in Puncto Com
municationis Documentorum idq in instanti et quo
niam Pars actt Documenta Sua per Summarium
Conserum et Subserum Parti Cittae Communicavit Idcirco
Comprobet Pars actt prout omnia et singula Do
cumenta ad Causam Pseu Spectan Pti Cittae Com
municavit nihilq in praejudicium Partis Celavit et
additur Mtis Judtis ad pronuntiandum Jurti Rotham idq
in instanti praestitit G. Joannes Strzeszewski actt
suo et aliorum actt nne quo attento Juramento satis
fecisse Ptem actt in Puncto Communicationis Docu
mentorum Judm Declarat Jam vero Pars Citta Docu
menta Sua in Sequen Judiciorum Suorum Cadentia
ex alternata in Ptonsko Celebrandae prout se offert
Communicare obstringitur T. C.

55 Inter M. Josephum Franciscum bini nnis Koziebrodzki No
tarium Trem Dobrinen actt per G. Thomam Gutkowski
Inscrum Plentem M. Romualdum Kadłubowski
Subjudicem Trem Wissogrodien Citt per G. Stanislaum
Sielkucki JM. Paulum Kadłubowski Judicium Trem

et Commissarium Civilem Bellicum Terrae Vissogrodien
Citt per G. Josephum Łoszowski Judm Quoniam Com
parens M. Kadłubowski Subjudicis Terrae Vissogrodien Fo
rum Judicij sui hac in Causa Excipit Jam vero Compa
rens JM. Pauli Kadłubowski Commissarij Civiliter Bel
lici Terrae Vissogrodien in simul cum M. Subjudice Citt
vacante ad praesens Jurisdictione Terreski Vissogrodien
Foro Eidem Judicij sui se subicit Proinde Foro Causae Prae
sentis adinvento Ptibus procedere mandat in proceden
do Licet quidem Comparens M. Romualdi Kadłubowski
Subjudicis Trnis Vissogrodien in Causa Ead Dilationem
Communicationis Documentorum Concedenae sibi exposcit
Cum vero M. Koziebrodzki Notarius Trnis Dobrinen Mo
dernus actt reposito Decro Ex divisoriali in Fundo
Bonorum Zaborowo Die 19 mensis aprilis Anno 1785to
Inter M. Paulum Kadłubowski Judicia Trem Vissogro
dien ab una et M. Romualdum Kadłubowski Sub
judicem Trem Jtiae Vissogrodien Parte ab altera per Judi
cium Condite Judicatus et Notariatus Terrae Vissogrodien
prolato et ad acta Crem Vissogrodien Die 13. Mensis
Maij Anno 1786 modo Oblatae porrecto Onus Koziebrodz
cianum per M. Kadłubowski Subjudicem Trem Vis
sogrodien pro sui Scheda ex Bonis Zaborowo ad
Deportanae Susceptum Demonstrat hocque onus literis
Responsorijs Sub Die 20 Augusti Ao 1789 in Bonis
Zaborowo Datuatis ad M. Koziebrodzki modernum
actt per M. Subjudicem Trem Vissogrodien Cittum
scriptis quam Citiori tempore sibi actt exolvere obla
tum probat Proinde Judm ex Nexu Praestandae
satisfactionis in Praemisso Onere amputata per Comparenae
a Parte Citta Dilatione Communicaonis Documen
torum hac in Causa Pretensa Parti Cittae Respondere
mandat in Respondendo Cionem ex Pte M. Josephi
Koziebrodzki Notarij Trnis Dobrinen actt contra Jtrem
et Mcos Romualdum Subjudicem et Paulum Judicidam

et Commissarium Civilem Bellicum Terrae Vissogrodien
Citt pro Solutione Summae Mille Ducentor Nona
ginta Quatuor Floren Pol una cum Provisione ab
Eadem Summa provenien suum ad Judm Editam
Decidendo Controversijs Ptium Exauditis Quando
quidem Judicio suo Deducitur G. Ignatium Lasocki
actis Cren Vissogrodien Die Vigesima Tertia Mensis
Junij Anno 1780 per M. Paulum Kadłubowski Judi
cem Trem Vissogrodien Specialem Inserum Plentem
vigore Cujus Specialis Plentiae nne praefati M.
Judicis ott M. Bernardo Koziebrodzki Subjudici
Trm Dobrinen Summam Mille Ducentor Nona
ginta quatuor Floren Grossor Viginti unius Pol
modo Simplicis Debiti Coram actis Vissogrodi
ensibus Cren Die Tertia Mensis Julij anno Eadem
Inscripsisse et expost Summam Eandem per M.
Bernardum Koziebrodzki Subjudicem Terrae Do
brinen Parentem Obloquen Cessione Coram actis
Trnibus Dobrinen Die 19 Mensis Junij anno 1787.
in Rem M. Josephi Koziebrodzki pro tunc Camera
rij Trnis Dobrinen Recognita Eidem filio suo
cum provisione pendenda demisisse per Mcum
vero Romualdum Kadłubowski Subjudicem Trem
Vissogrodien ott M. Pauli Kadłubowski Judicis
Trnis Vissogrodien Bonor Zaborowo haeredis filium
allegatam Summam Koziebrodzcianam Inter
alia Onera pro Scheda sui erga Caput JM. Pau
li Kadłubowski Judicis et Commissarij Civi
lis Bellici Terrae Vissogrodien Fratris sui Germa
ni Natu Minoris Decro Exdivisoriali supra de
actu Exarato ad Deportanda in se Coassumpsis
se probatur Pro Cujus Solutio Pars actt Ptem
Citam ad praesens Judm Convenit Proinde Judm

exvi

ex vi repositae Cessionis per Ott M. Koziebrodzki Parentem
in Rem filij Recognitae Insistendoq tam Inscriptioni
Originali quam Decro Condrli Exdivisoriali Statuit=
Quatenus M. Romualdus Kadłubowski Subjudex
Trs Vissogrodien Bonor Zaborowo Divisione sibi Ces=
sarum haeres Evincendo Schedam sui Divisorialem
Summam altedictam Mille Ducentor Nonaginta qua
tuor Florez Poll una Cum provisione ab Eaq Sum
ma provenien per quinque a Centum ab actu Inscri
ptionis Computanda in et pro feria Secunda post
Festum Sancti Michaelis Archangeli in Anno psenti
Incidenti Coram officio et actis Crem Plocen Sub Poena
Baonis in Casu Contraventionis Circa Mfnem faci
endam Publicanae ad Manus Mci Actt Sive Ejus
Specialis Plentis Praevia Recognoscenae Quietaone
Salvis per Ptem Citt reproducenae de Provisionibus
Quietaonibus in Termo Satisfactorio et per Partem
Acceptanae Solvat et realiter Enumeret Licita Poe
na Trium Marcar Poll Parti Actt in Termo Satisfa
ctorio et Sub rigore Eoe Judicio suo totiae praxi Juris
Solvenae Quoniam vero JM. Paulus Kadłubowski Ju
diciae et Commissarius Civilis Bellicus Terrae Vis=
sogrodien Schedam sui Divisoriali tutando se Sum
mam altedictam per M. Kadłubowski Subjudicem
Trem Vissogrodien Solvenae et ad Eunae regulanae
esse demonstrat proinde Judm robore Ejusae De
creti Exdivisorialis ab Impetitione M. Koziebrodzki
Actt hac in Causa Eunae JM. Kadłubowski Cittum
liberum facit et Pronuntiat D. P. Vigore.

56. Inter M. Josephum Koziebrodzki Notarium Terrae Dobrinen
Dominum tum G. Ignatium Czerminski Administra
torem Actt et Citt per Eunae G. Ignatium Czerminski=
suo et Domini sui nne pltr G. Joannem Przedwoie
wski Citt et Actt pltr GG. Dominicum Przedwoiewski
filium tum Michaelem Dąbrowski et Ejusd nnis
Siemiątkowski etq Lsos Petrum dictum Kisielnicki
et Agnethem Conges Actt per Eunae G. Joannem

Przedwoie

Przedwoiewski Lsos Paulum Kłosiak et Mariannam Coniuges de Bonis Kraszewo Subditos nec non Infidelem Jakob Dawidziakowicz in Eisce Bonis Tabernatorem Citt per G. Czerminski Judicium Ciones Partium sibi ab invicem Editas Decidendo Necessariam esse Dilationem Inquisitionis per Utramq. Partem ad Contenta Terminorum et Proaonum in Sequen. Judicijs suis exalternata in Płonsko Celebrand. Subsequende Censet Termino Conservato.

57. Inter GG. Helizabethem de Laskowskie ultimo voto Ott G. Antonij Borucki Relictam Contem viduam Matrem Simonem Borucki filium Actt per G. Stanislaum Rodziszewski Inscrum Plentem M. Ludovicum Szymakowski Pincernam Premisliens. Citt per G. Melchiorem Mieczynski Inscrum Plentem GG. Mathiam et Mariannam primi Ott G. Tabulski Secundi Secundi ad praesens voti G. Joannis Purzycki Fratrem et Sororem Inter se Germanos Loiewskie ac Eunc. G. Purzycki Maritum Citt per G. Stanislaum Sieklucki Meos Sebastianum vice Palatinum Gnesnen. Adamum et Felicianum Sułkowskie Fratres Inter se Germanos Citt per Eunc. GG. Thomam Franciscum et Joannem Roginskie Citt per Eunc. JM. Stanislaum Wołowski Tribunum et Commissarium Civiliter Bellicum Pltus Plocen. Citt per G. Franciscum Rzewski Judm Decidendo Citaonem Ptis Actt Partis Citte Editam Deid Controversijs Earunc Partium Exauditis Quoniam Causa Praesens Inveterata suo in Judicio promovetur proinde Judicium hac in Causa Dilationem Communicationis Documentorum ad Causam Praesen. Spectanc. ad praescriptum Legis Partiatriq. pro Sequen. Cadentia Judiciorum suorum exalternata in Płonsko Celebrand. Dat et Concedit Termino Conservato.

58. Inter G. Paulum Słupecki Actt pltter GG. Josephum Popowski

et Mariannam Maliszewska Primi ott G. Chrisostomi =
Grabski Secundi ad praesens voti Invicem Conges victricum
et Matrem tum Joannem Hilarium Bartholomaeum
Albertum Thomam et Casimirum Privignos in Pri
mo Matrimonij Thoro Procreatos Grabskie Citt per G.
Josephum Popowski victricum suo Contis ac Privigno
rum suorum nne pltter Judicium ad citationem Partis =
Actt Contra Ptem Citt suum ad Judm Editam Deci
dendo Insistendoq Decreto Judicij Tnis vissogrodien
ad praesens vacans Concessae Communicationis Do
cumentorum Inter modernas Partes Praelato Teneri Sa
tisfacere Eiusdem Decreto in puncto Communicationis Do
cumentorum Instantanee et quoniam G. Stupecki Actt
Documenta sua per Summarium Conscripta et Sub
scripta Parti Citt Communicavit haeceq Documenta
cum Summarijs Confrontata Extiterunt proinde
Comprobat prout omnia et Singula Documenta ad
Causam Ipsen Spectan Parti Citte Communicavit et
additur Mlis Judtis ad pronuntiandum Jurti Rothan
praestitit Idem G. Paulus Stupecki quo attento Jurto Sa
tisfecisse Eundem Actt in puncto Communicationis Do
cumentorum ad invenit Jam vero Pars Citt Documenta
sua in Sequen Judiciorum suorum Cadentia ex alter
nata in Plonsko Celebrandum prout se offert Com
municare obstringitur Terno Conto.

5. J. Inter G. Petrum Ostrowiecki Actt pltter GG. Joannem Kar
wowski et Mariannam Karwowska Invicem Conju
ges Casimirum Joachimum et Angelam Fratres
et Sororem Inter se Germanos Strusinskie Cittor
per G. Joannem Karwowski suo et aliorum nne pltter
GG. Jacobum Joannem Martinum Blascum Jose
phum et Antonium Rostkowskie Thomam
Burgr Crez Plocz Mathiam et Joachimum Ko
walewskie tum Successores ott G. Antonij Kowa
lewski Adamum Parentem et Joannem filium

Konybskie

Korzybskie Salomeam G. Pauli Sąchocki Rosaliam Gsi
Pauli Karwowski Martiannam alterius G. Pauli Karwowski
Contes Karwowskie ac Earum Maritos GG Sąchocki et Kar-
wowskie Cittos et quid G. Thomam Kowalewski Burgre
Crac Plocen Per G. Joannem Kowalewski filium Inserum
Plentem Reliquos vero Cittos per GG Adamum Korzybski et
Joannem Karwowski Suis et Alior Cittor nominibus Pltes
Judrm Cionem Ptis actt Pti Cittae Editam Decidendo-
Quoniam anterior Condescensio ad Fundum Bonor
Rosthowo per Decretum Judicij sui Designata Suum
non est Sortita Effectum Proinde in Ordine Executio-
nis Anterioris Decreti Judicij sui Necessariam denuo
esse Condescensionem ad Fundum Eorund Bonor
Rosthowo Judicij sui aut Mcor Camerarior Trium
Plocen unius Duorve absentia non obstante mutuo
Ptium sumptu Captato tempore praevia de adven-
tu sui tempestive faciend avisatione Conducend
adinvenit Quod Judicium seu officium Camerariale
Terre Plocen Conducend et Condescensurum Compor-
tationem et Communicationem Documentor praevijs
Conscribend et Subscribend Summarijs Mediantegue
Comprobatione Juratoria per Ptes Subsequend deman-
dabit qua subsecuta Comportaone et Cummunicatio-
ne legalitatem Eorund Documentor Cognoscet resol-
vet Dimissionem Sortium si quae ad actorem Spectare
Debebuntur demandabit Calculum et Juramenta
si debebuntur Excipiet bonificationem et Satisfactio-
nem omnimod lui et a quo debebitur Pstandam
adinveniet Regulam Anterioris Decreti in toto
Exequetur Causamq Psen ad Contenta Ternor Partis
actoreae nihil Intactum et Irresolutum Relinquendo
pro Justitia Aequo decidet disjudicabit et Moderabitur
Cujus Judicij vel officij Camerarialis Decisioni Ptes
Parere et Judicato subesse sub Poena Baonis Illo In
Terno Condnis super Parte contravenien Publicand
Debebunt et Tenebuntur Luita Poena Septem Mar

car

carum Polon. Parti per Ptem ab invicem Compensanda
Judicio suo Earund. Marcar. per Medium in instanti=
praxi Juris Solvenda pro quo Condnis Terno Partes
quos voluerint adcitent ad citand. in Terno et Sub=
rigore Supra appositis Comparere et Judicatum
Pati Debebunt D. P. rigore.

61. Inter G. Joachimum Kowalewski actt et Citt pltes GG.
Mathiam et Hiacinthum Fratres Inter se Germanos=
Kowalewskie Cittos et actt per G. Mathiam Kowalewski
suo et Fratris sui nne pltes Sufficienti Comparitio=
ne adinventa Judm Partibus experiri mandat In
experimento Decidendo Ciones Partium sibi ab invicem
Editas Controversijs Ptium Exauditis Quoniam Causa
praesens sine Condescensione decidi nequit Pro=
inde Necessariam esse Condnem ad Fundum Bonor.
Rosthowo Judicij sui aut GG. Camerarior. Terrium=
Ploceq. Captato Tempore facta tamen tempestiva=
Avisatione Conducend. adinvenit quod Judicium
sive officium Camerariale unius Duorve absentia
non obstante mutuo Ptium Sumptu Condescensu=
rum Ante omnia Comportaonem Documentorum
Causam praesen. Evincentium per quem Interent pria
Comprobatione Juratoria demandabit quibus=
Comportatis Transactiones quasvis ac Decreta tum
et Processum Cognoscet resolvet Cassabit vel appro
babit Dubia quaevis Resolvet Onera liquidabit Ex=
divisionem more Solito peraget Calculum a quo In
terent et si Juste provenerit praevijs Expediendis In
quisitionibus tum Jurta ubi Necesse fuerit Excipiet
Satisfactionem Omnimodam cui et a quo Compe=
tierit praestand. Sententiabit Ptesq. in Omnibus
et Singulis Praetensionibus nihil intactum Re=
linquendo pro Exigentia legis Justitiae Ternorum
et Documentor. finaliter Decidet Dijudicabit
et Moderabitur Cujus Decisioni Partes Parere et
acquiescere Judicatumq. Pati sub Poena Baonis
Illo in Terno Condnis Super Parte Contraveniente

Pati

Publicanae debebunt Licita Poena Septem Marcar. Poll. Parti per Ptem Compensanae Judicio suo totiae ab utraq. Pte solvenae pro quo Condescensionis Termo Partes quos voluerint et negotium poposcerit adcitent adcitandi sub Rigore quo supra Comparere tenebuntur D. P. Vigore

62 Inter M. Ignatium Michiewicz Ensiferum Supraen. actt. pltr. M. Gabrielem Czaplicki Dapiferum Vilhominen. Citt. pltr. Judicium Cionem Ptis actt. Parti Citta suum ad Judicium Editam Decidendo Controversijs Ptium Inductis Exauditis Quando quidem M. Michiewicz actt. Inscriptiones binas primam Die 23. Mensis Junij 1784 anno Super Summas binas unam quidem Quatuor Millium Quingentor. Trium Flor. Grossor. viginti unius Solidi unius Secundam Quingentor. viginti Trium Flor. Grossor. Quatuor Poll. alteram Inscriptionem Die 9 Mensis Maij Anno 1785 Super Summam Trium Millium Ducentor. quinquaginta Quatuor Flor. Grossor. Decem Poll. utrasq. has Inscriptiones Coram actis Crez. Ciechanovien. per Eunae M. Gabrielem Czaplicki Citt. in Rem G. Victoriae Gotkowska Consortis suae Recognitas atq. Decrum Condrle in Fundo Bonor. Gadomice Chrzevny Die 21. Mensis Februarij Anno 1785 Inter Eunae M. Czaplicki et GG. Kraiewskie et alios prolatt. ad acta Crez. Ciechanovien. Die 23tia Mensis Junij anno Loco per oblatam porrectum quo mediante ex Summis Diversis et Marcis in unam Coagulatt. Summa Duor. Millium Quingentor. quinque Flor. Poll. ab Eor. M. Czaplicki ex Re Tutoreae per Eunae M. Czaplicki Super Successoribus Kraievianis juste adjudicatt. esse liquet Demum Decrum Judicij Tris Zawskrzen. Die 6ta Mensis Julij Anno 1790 Inter G. Jacobum Rachocki et alios ab una et Eunae M. Czaplicki Citt. Pte ab altera prolatt. quo mediante Idem M. Czaplicki tum Sessione Turris quam solvone Mille Marcis

Poenalis

Poenalis Extitit et haecce Causa in Judicio Tribunalis
Regni Petricoviensis Indecisa Pendet nec non Decretum
Judicij Tnis Zawskrzen in Mława Die 1ma Mensis No=
vembris Anno Gdo 1790. Inter Famatt Trojanowskie
et Huncce M Czaplicki prolatt quo mediante Summa
Mille Triginta unius Florenorum Polonicalis a Sum
ma Originali Duorum Millium Florenorum Polonicalium provenien
cum Poena quadruplici ac Lucta Septem Marcarum
Polonicalium ab Gdo M Czaplicki pro Re Gorunae Famatorum
Trojanowskich est adjudicata et per Gosdem Famatos
Trojanowskie in Rem Gjusdem M. Michiewicz actt Actis
Crenorum Plocensium in Mława Die 30. Aprilis anno Currenti
Cessa Comperitur ad extremum Decretum Officij Crenorum
Zawskrzen in Srzensko die 24 Maij Inter se ab una
et Pnominatum M Czaplicki ex altera prolatt quo
mediante pro Irritatione Traditionis JQ M. Czaplicki
vadio Capitaneali poenalis extitit in Judicio suo Re
ponit et Gisdem Cetatis Oneribus Bona Gizino cum=
attinentijs per se a M. Czaplicki Jure hereditt quaesitt
Evictioni subesse Demonstrat Jam vero M Czaplicki
nullum aliud Pignus se habere ~~Probat~~ Probat et
ex Re Evictionis Circa transactiones Intuitu hereditatis
Bonorum Gizino cum attinentijs per Dictum M. Michie
wicz a praefato M Czaplicki Jure hereditt quaesitorum
Cautae Summam Triginta millium Florenorum Polonicalium modo
obligatorio super Bonis Krzeczanowo Gdo M. Michiewicz
Servien et impost per Gunae M. Michiewicz M Cza=
plicki actis Crenorum Plocensium in Mława Die Tertia Mensis
Junij Anno Elapso 1790. pcommissum Ex Re Onerum
superius Specificatt locationi subesse per Terminum Su
um Declarari Concludit quapropter Judm ~~[illegible]~~
animadversis Supra Sacris Oneribus ad Bona pnomina
ta Gizino per M. Michiewicz Jure hereditt quaesitt
regulari possibilibus Medietatem praenominatae
Summae Triginta Millium Florenorum Polonicalium in Bonis Krze
czanowo hereny modo Transfusorio a M Michiewicz

ad M. Czaplicki deventae scilicet quindecem Millium Florenorum Polonicalium locationi securae subcesse debere Declarat Decreti Praesentis vigore.

Actum in Raciąz in Terminis Communibus Tribus Plocensis Districtuum Raciąsiensis Simul et Plonsceae Feria Quarta pridie Festi Sacratissimi Corporis Christi Domini Scilicet Die 22. mensis Junij Anni Ejusdem 1791. Protractis

63. Inter M. Ignatium Michiewicz Ensiferum Sieprensem actorem pltem Et quoniam Celsissimus Princeps Michael Alexander Swiatopeth Czetwertynski Capitaneus Tuszynensis Termino ad Bona Krzeczanowo Edito et Bonis Swierczyno Notificato Coramque actis Judicij sui hic in Raciąz Die 28 mensis maij anno praesentis per Mlem Rni Glem Providum Casimirum Walczak Relato Cittus praesens in Termino disparet et se Condemnare permittit proinde super Eodem Citto disparente et hac ratione Solutionis Summae quatuor Millium Florenorum Polonicalium scripto Manuali atque Contractu obligatorio Inter Actorem ab una et Eundem Celsissimum Principem Czetwertynski ac Ottonem Celsissimam Constantiam de Pawchlen tanti Ejusdem Citati Contentam Partem ab altera Consensu ad Solvendum assecurato una Cum provisione pro sex annis Debita provenientis bonificationis Fundi praetensionum ex Fundo Bonorum Krzeczanowo Emicantium idque in lucro ulterioris fortis finalis faciendae Executionis approbato anteriori processu permittitur Condemnatio ad quam Publicanae additur Mlis Judicialis Publicavit Mlis

64 Inter M. Michaelem Zorawski Sacrae Regiae Mattis Succamerarium Dominum tum G. Mathiam Zaborowski Economum atque honestum ad albertum Slaski nec non Ldum Josephum Wytyski actorem per Dominum suo et alio Actorem nne pltem GG. Agnethem de Grabie

ott G. Joannis Matowieski Relictam Contem viduam Ma
trem tum G. Valentinum Matowieski filium Citt per Gm
Thomam Gutkowski Judm Decidendo Ternum Partis actt
Parti Cittae Editum Controversijs Earunq Partium Exauditis
Quoniam Causa Praesens Intuitu violentiarum promovetur
quae sine Inquisitione decidi non valet proinde Necessa
riam esse Inquisitionem pro sequenti Judicio Tuorum
Cadentia ex alternata in Plonsko Celebranda per Utrasq
Partes expediendam Judicium Censet Termino Conservato.
65 Inter M. Michaelem Zorawski Sacrae Regiae Mattis Succame
rarium actt pltem GG Agnethem de Grabie ott G. Joan
nis Matowieski Relictam Viduam Evam G Antonij
Rzeszotarski Contes Grabianki ac Eandemmet G Rzeszo
tarski Maritum Dominos tum Nlem Cujusvis No
minis Mrecki Administratorem Cittos per G. Tho=
mam Gutkowski Judicium Decidendo Citationem
Partis actt Parti Cittae Editam Quoniam Causa
psens Intuitu ademptionis Fundi promovetur=
Quae sine Condescensione decidi Nequit Proinde Ne
cessariam esse Condnem ad Fundum Bonorum Ko=
ziebrody Judicij sui aut GG Camerariorum Terminum
Plurem Captato tempore facta tempestiva avisatio
ne Conducendorum adinvenit Quod Judicium sive
officium Camerariale Duorum ubi tres unius ubi=
Duo absentia non obstante Mutuo Partium Sumptu
Condescensurum de proprietate Fundorum violentijs
Damnis injurijs Inquiret Investigabit Inquisitiones
expediet Juramenta a quo Intererit et si opus fuerit
excipiet Poenas pro qualitate facti et Demeriti Su
per quo Competierit Praestanda Sententiabit Partes
in Omnibus et Singulis Praetensionibus Nihil
Intactum Relinquendo pro exigentia Legis Justitiae
Termi Ptis actt et Documentorum Ptium utrarum
que finaliter Decidet Disjudicabit et Moderabitur
Cujus Decisioni Partes parere et acquiescere Judi
catumq Pati sub Poena Baonis Illo in Termino Condnis
super Parte Contraveniente Publicanda debebunt
Luita Poena System Marcam Pold Parti per Partem

Compend

Compensand Judicio suo tobidem ab Ultrag Parte
Solvend Ex quo Condicio Termo Partes quos voluerint
et Negotium proposuerint Deducent ad eiandi sub Rigo
re quo Supra Comparere tenebuntur D. S. Vigore

Ex Regestro Termi nor Valtorum. Sub actu Feria 6ta prò Sabbati Die 17 Junij A D 1791 Celebrati

1 Inter G. Victoriam de Chudowskie primi ult G. Bartholomæi Kö
skowski B. C. Obscur secundi ad prens voti G. Ignatij Nie
dwoski Lesioi Manti et in Separatione cum Ipso Existens
Conten acti in absia G. Mathei Koskowski filij sui pltes G.
Ignatium Niedwoski Cett pltes Jud Jurisstendo Decreto Ju
dicij sui Injuncto Deducend Inquisitionis Inter Partes
modernas prolata Ad dictum Mtis Judicis Fiat Ptibus ad
Juramentum super Incorruptionem Testium Juth Rotham Presti
terunt tam G. Victoria de Chudowskie ultimo voto Niedwoski
actr in absia G. Mathei Koskowski filij sui quam G. Niedwoski Cett
quibus attentis Juthe Consentiendo Partes Interrogatoria et
Dicta Subscribendi sibiq Communicend Ad minstanti Com
municarunt, Subscripserunt, Testes suos Jnduxerunt et Inquisitio
nem in Pleno Deduxerunt, quam Sequenti Judicior suor Cadentia
ex Alternata in Plenario Celebrand reponant Termo Conservand

2 Inter Infidelem Jozef Jakubowicz Taberne in Bonis Dziektarzewo
dicte Tabernatorem Actt pltes M. Eusebium Julemski Camerarium
Prom Ipso Judicem Citatum per G. Antonium Grzybowski Mtis Jurgon
orem Komorowski Josephum Brzeski atq Jacobum Kalinski Cittos per
G. Josephum Lisowski Judicium Deducendo Termum Partis Actt per
Decretum Judicij sui Consensatt Juris Stando Die Decreto Concepto
Dilatoris Inquisitionis Statuit Quatenus Supranatus Infidelis Arm
dator Taberne Dziektarzewicz Actor Super Articulo Judicium in Facie
Judicij sui Jurtum Super Incorruptionem Testium Ipsi Ad Dom
instanti Et quoniam Dcm Infidelis Tabernator Jurtum Rotha Jus
data sibi Depositione praestitit quo attento Interrogatoria Consen
tat Pltes Cittus Communicat Testes Induxerat Inquisitionem suam
Expediat. Testes Induxit, Inquisitionem suam in pleno Expedi
vit quam in Sequen Judicijs suis ex alternata in Plenario Ce
lebrand reponere tenebitur M

4 Inter G. Paulum Ilgrzenski Actt pltes G. Matthæum Brudzenski Citat
pltes Jud Termum pro Decretum Antecessus Judicij sui Injuncta
Adductionis Testificali ad Completum Numerum interrogatorium Stes

Datum

latum Conservatum Decidendo Tenere Partem Religum Testem=
Testum in instanti addacere

5 Inter GG Petrum Ostrowidzki et Johannam Kolitnicka Judicem=
Congeã atg Mes Stanislaum Panczewski et Mariannam Karaffia
Jpsã Congeã Famulos tum Leos Joannem et Mariannam Jpsã Conge
Famulos Aggressos actt per Eumd J. Ostrowidzki Mantuni et Domi
num suos Coniũ ac Famulos suos nrõe pltis GG Paulum Stupecki
et Mariannam Cywinska Congeas Parentes Joannem filium tum=
Stanislaum Goszczynski Generum nec non Lãm Joannem Gorunden
Jpsã Stupeckich Famulum Citt per J. Paulum Stupecki suo et alior
Citt et actt
Citt ime pltis Jud Insistendo Decreto antehon Judicij sui Injun
cto Educendi Inquisitionis Inter Ptes Modernas prolato audiatur
Ptibus Mis Judis ad prosequendam Super incorruptis nem=
Testium Juris Rothan Jpsi tenuit tamq Petrus Ostrowidzki actt et
Citt suo et alior actt et Citt nõe quam J. Paulus Stupecki Citt et
actt suo et alior Citt et actt nõe quibus attentis Juris Consultis
Ptes Interrogatoria Eadem Subscribant sibiq abinvicem Commu
nicand Testes Nominand et Jdem Subscribant idq in instanti, Commu
nicand Testes Nominand et Subscripserunt, Jducant atg Jdem Testes, Jduca
rieanunt, Testes Nominanerunt et Subscripserunt, Jducant atg Jdem Testes, Jduca
runt, per Duos Testes, reliquos vero in Pegueu Judicij sui ex alternata
in Dominico Celebrand adducere et Jnquisitionem suam adimplere adim
pletam vero exponere Obstringuntur Tc

6 Inter J. Antonium Wilewski actpltem M. Josephum Smolenski Came
rarium Trem Roxanen Cittum pltem Judem Decidendo Nemen
per Decretum antehac Judicij Conservatum Statuit Jud nr Jua
tenus Insistendo Decreto Judicij sui Antenon Expleti Juris Testes
Jnducand Super Incorruptionem Testium Interrogatoria Concludand
sibi abinvicem Communicand Testes Jnducand et Jnquisitiones=
Expediant idq in instanti Et quoniam Circa Communicationem
Interrogatoriã M. Josephus Smolenski Camerarius Trus Roxanen
Testes ex Pte J. Wilewski ad expediendã Scrutinia Judicii por
rectos nempe Leos Stanislaum et Felicem Slewniczki de Bonis
Nagorki Burnalis tum Lum Josephum Civillutorem de Bonis
Supadly ad presens in Bonis Klenicwo manentem tum Blase
um Mlen de Bonis Ktalu denq Jnfidelem Starna de Bonis
Ktalu ex quo sint fide Jndigni et Criminibus Notati Jud ter
a perhibendo Testimonio excipit hos autem Testes Jus Utcũq fi
fide dignos esse affirmando pro admissibilibus expedit Eas
demq Illatio nes quisq suas Partes Eadem respectu pfatorum
Testium Scriptura Inquisitione sibi Concedi affectata probaturus

se offerunt prõmde Judẽ tam in Probationem obiector Eius Testibus
ex quo sint Crimine notati et fide Indigni quam in Emundatio
nem Eorum Inquisitionem instantanee per Eas Ptes Educend Cu
set Et quoniam Ea Pars Utraq allegando se non habere ad pra
ens adhancee Educendam Inquisitionem Testes Eam in Sequenti
Cadentia Eduxi sibi Concedend exposcunt Prõmde ad affecta=
tionem Earum Partium hanc Inquisitiõ ab utriq in Sequen
tiõnem Earum Partium hanc Inquisitiõ ab utriq in Sequen
Judicior Tuor Cadentia ex alternata in Monasterio Celebranda
Educend Concedimus Juris Conservato.

7 Inter G. Simonem Cywinski actr pltr G. Adamum Chyrzewski Rett
pltr Judẽ Terrarum per Decretum antehac Judicij sui Inquisi=
che Educend Inquisitionis Inter Partes moderna Latum Con=
versatum Deducendo in Satisfactionem Eius Decreti Auditus Mhis
Judicis ad pronunciand super incorruptionem Testium Juris Rotha
Exhibuerunt tam G. Simon Cywinski actor quam G. Adamus Chy
rzewski Eadem Juxta quibus attentis Juris Consuimbant Ptes
Interrogatoria Eadem subscribant idq in instanti

8 Inter GG Josephum et Joannem a Simonem Cywinskie Fratres
Juris de Germanos actr et Rett per Eum G. Simonem Cywinski
suo et aliorũ actr et Rett nmẽ pltr GG Bonifacium Sachocki
et Mariannam Szymanska primi voti G. Casimiri Cywinski de=
cuius ad presens voti Juris cum Congiu Rett et actr per G. Bonifacium
Sachocki suo et Curis suae nmẽ pltr Honestam Agnetem Fami
lam Rett per Eum G. Bonifacium Sachocki Guardianum Petrum Cywin
ski Rett per G. Simonem Cywinski Judẽ Inquisitionis Inter Moderna Ptes
plato ad Dictum Partibus Mhis Judicis ad pronunciand super Incorru
ptionem Testium Juris Rotha Exhibuerunt tam G. Simon Cywin
ski actr et Rett suo et aliorũ actr et Rett quam G. Bonifacius Sa
chocki Rett et actor suo et aliorũ Rett et actr nmẽ quibus attentis
Juramentis Conscribant Partes Interrogatoria et Eadem subscri=
bant sibiq ab invicem Communicent Testes Nominend et Eorũ
subscribant idq in instanti.

9. Inter M. Michaelem Zrawski Succameranium Sacre Regie Matis Bo
nor. Ordinis Judy hereditem et Possessorem Dnum actt et Cett et Jos
Matthiam Zebrowski Economum actt per Eundem Zebrowski suae et
Dñi sui nñe pltis Judy Agnetham de Grabie ob. G. Joannis Matowie
ski Relictam Conten Viduam Matran ac Valentinum filium
Matowieski Dnos tum Mem Joannem Szymanski Economum
Cett et actt per Eundem G. Valentinum Matowieski filium duo et
Eorundem nñe pltis Judy Edictis Ptium suum ad Judy Editis
Deudem Jnsistens Dilationem Jnquisitionis in Judicijs seis
ni Plonsko Die 7ma Mensis Juny 1790 Ao Lato additus Mihi
Judis ad Jmunitandum super Jnterruptionem Testium Juramenti
dotham idem instanti Jubit tam G. Matias Zebrowski suo
et Dñi sui nñe quam G. Valentinus Matowieski Cett et actt suo
et aliorum Cett et actt nñe postq ejusdem Jurta quijs Consentiens sub
scribendi Libq ab invicem Communicans Interrogatorijs prelectis
Regesto Testium Connotans Cte subscribendi Testes Jnducendi et
Jnquisitionem suam Educendi idem in instanti.

10. Inter M. Michaelem Zrawski Succameranium Sae Regis Matis actt pltis
G. Valentinum Matowieski Cett per G. Thomam Jutkowski Gos
Adamum Malueski Cett per G. Christophorum Zielinski Jndistens
Decem antenion Judicij sui Jnsinche Educendi Jnquisitionis Interlo
Dernas Ptes prolato additus Mihi Judis ad Jmunitandum super Jnter
ruptionem Testium Jurti Rotham ejusdem M. Michael Zrawski actt qui
attento Jurto Consimbat Pars actt Interrogatoria sua et Eadem sub=
scribat Partiq Cette Communicet Testes Nominet et Jure subscribat
Idem in instanti.

11. Inter G. Albertum Chyczewski actt pltis Thomam ac Dnum Gregorium Gosse
wski Canonicum Cathedrat Plocen et Commissarium Curiis Bellicen Pltos Reos
Commissarium Citatum per G. Casimirum Sucezynski Jusidelem Lazer Ba
rentem et Mariam Zibum Tabernatores Mlodechovien Cett per Eundem
Parentem suo et filij sui nñe pltis Judy Studens Inquit per Decimum
Judicij sui Jnsinche Ptium utriq per Binos Testes ad Jnstionis Conser
vationem Satisfaciendam Eidem Decimo Statuit Judex Quatenus tam San
actt quam Cetta per binos Testes adducat idem instantiante tum in locum
Mri Zembrzeski unius Testis alium Testem Idem G. Chyczewski Nomi
net Nominavit G. Antonium Gienczynski quem Pars Cetta non excepit Dum
de Admittendo. Adducant itaq Eoq Testes et Jnquisitionem suam
ad implend. Testes adduxerunt, Jnquisitionem suam adimplerunt
quam ni sequeq Judicijs sui reponant &c.

13 Inter Thomam et Andream Gregorium Goethowski Canonicum Cathedralis Plocen et Commissarium Cōsulis Belnicam Actus Plocen Honor Matrimonio ac Testimonialium Deperditorem acto per Casimirum Wierzynski Inquisitorem Cyrer Mosowicz in Civ Bonis Tabernatorem acto pltēr Albertum Cyrer Mosowicz pltēr Judicē Inquirendo Decreto Antecessi Judicij sui Inter Modernas Actus Injuncte Educende Inquisitionis Instato, additur Mihi Judici ac pronuntiande super Incorruptionem Testium Justi Rotham Perfidiae et Infidelitatis Judaeae Cyrer Mosowicz Tandem Infidelis Cyrer hoc Juratum super Rodale Rotha Judaica Mosowicz Tandem Infidelis Cyrer hoc Juratum super Rodale Rotha Judaica Constitit quo attento Interrogatoria Consenserat Ph Citte Communicat Testes Inducat et Inquisitionem suam Educat idq in in stanti Testes Induxerit et Inquisitionem suam in Pleno Eduxit quam Eductam in de quo Judicij sui reponere tenebitur &c.

15 Inter Basilium Andream Albertum Ubysz Insignis Collegiatae Plocen Canonicum acto et Citte pltēr Basilium Andream Casimirum Kosmicki Praepositum Ilnicen Decanum Racigoviens Citt et acto pltēr Jacobum Nasionkowski acto pltēr Inquirendo Decreto Concepto Dilationis Inquisitionis Inter Modernas Partes lato additur Mihi Judici ac pronuntiande super Incorruptionem Testium Justi Rotham idq in in stanti Praestiterunt tam Basilius Andreas Albertus Ubysz Canonicus Collegiatae Plocen acto et Citt quam Basilius Andreas Casimirus Kosmicki suo et Familiae sui nmē post Constituta vero Justa Juris Consenserunt Interrogatoria Subscribere Citti ab iniciem Communicande Juriq Regestro Testium Connotande ac Subscribendo Testes Inducant et Inquisitionem suam Educand instantanee. Testes Induxerunt et Inquisitionem suam in Pleno Eduxerunt quam in sequez Judicatorem suor Cadentia ex alternata in Plonsko Celebrandae ponere tenebuntur Te.

Sabbō post Festa Solemnia Sanctae Pentecosten quae fuit die 18 Junij ad 1791 Celebrati.

16 Inter Jacobum Kanowski et Annam de Dnē Wielice Juniem Conjuges Parentes et Mariannam filiam acto et Citto per Eundē Jacobum Kanowski suo Conthi ac filiae suae nmē pltēr Joannem Carnomski et Margaretham Starzewska Juniem Conjuges Citt et acto per Eundē Joannem Carnomski suo et Conthi suae nmē pltēr Honestum Joannem Famulum acto per Eundē Carnomski Dnam Agnetem de Kozybelice olim Valentini Starzewski Rel. Viduam Annam Mariannam et Franciscam Carnomskie Nepotes Citt per Eundē Carnomski Juniis tenoi Judicij sui Injuncte Educende Inquisitionis Inter Modernas Partes lato additur Mihi Judici ac pronuntiande super Incorruptionem Testium Justi Rotham Constiterunt hacce Juncta tam Joannes Kanowski acto et Citt suo et alior acto et Citt. quam Joannes Carnomski Citt et acto suo et alior Citt et acto nmē quibus attentis Juris Ctis Interrogatoria Consenserant Subscribant citiq ab iniciem Communicent Testes Nominent et Jurq Subscribant Inducant Testes Inquisitionem suam Educant instantanee Testes Induxerunt. et Inquisitionem suam Testibus Eduxerunt reliquos vero Testes in Sequez Judicij sui ex alternata in Plonsko Celebrandi adducere et Inquisitionem suam ad imptem ad impletam vero reponere obstringuntur &c.

18 Inter Joannem Paulum Guminski et Brigittam de Zachorowskie Juniem Conjuges acto per Maritum suo et Conthi suae nmē pltēr Magdalenam de Kozielice primo loco

J Bernardi Chyczewskii Secundi Armigeri voti J. Gabrielis Chadzynskii Contem Matrem Blasiam et Zofiam Iam Virginem Innuptam in primo Thoro pro creatos filium, et filiam Chyczewskie Cittes per Jana J. Magdalenam de Hoiczkie Chadzynska Matrem in absia J. Mathia Kanwowskii suos et Suprascor Conciuis nre pleb Termino per antenios Decretos Injuncte Jducend Inquisitionis in anteactis Judicijs suis Inter Ptes Comparent latum Conservato Deciden Jn satisfactionem Cule Decreti additur Mihi Judici ad pnuntiand super Jnscriptionem Testium Jurti Rotham p stitit Supradictus J. Paulus Gwinski Actt suo et Contis suis nre et Jza Magdalena de Hoiczkie Chadzynska Mater Cittata suo et filij ac filie eorum nre post Jnvo p stitum Juratum Redemptes Interrogatoria Consentiand Subigue ab invicem Communicent Regestrum Testium Consentent et hinc subeuntes Inquisitiones suas Jducant Jn Jnstanti Jnduxerunt Testes Inquisitionem Quinque Testibus Jduxerunt reliques vero in Sequen Judicijs suis addhuc et Inquisitionem suam adimplere, adimpletam reponere tenebuntur Dl. C. Adquis Gli Chyczewsky Quatuor Jam vero Gli Gwinsky

21. Inter J. Antonium Jutkowski et Eufrosinam Gistkowna Jnvicem Conges Actor per mantum suo et Contis suo nre pleb J. Josephum Jutkowski et Luciam de Chanp skie Jnvicem Conges Parentes Cum Matthiam et Mariannam filium et filiam Jutkowskie Cittes per Jana J. Josephum Jutkowski suo Contis et Liberor suor nre pleb Jnstitendo Decreto anteacto in Judicijs suis Injuncte Jducend Inquisitionis Inter Modernas Partes p lato additur Ptibus Mihi Judici ad pnuntiand super Jncorruptionem Testium Jurti Rotham p stitenint tam J. Antonius Jutkowski Actt suo et Contis suis quam J. Josephus Jutkowski Cittus suo Contis adhibendo suor nre post quae p stita Juxta Consentiand Ptes Interrogatoria Subeuntes Jnvicem Communicent Testes nominent et Jnq subsentiand, Jnducatt suos Testes, Instantanee. Jnduxerunt pri Duos Testes reliques vero in Sequen Judicijs suor Cadentia ex alternata in Utroq Celebrand Jducere et Inquisitionem suam adimplere quam adimpletam reponere tenebitur Dl.

22 Inter J. Nicolaum Kalkowski et Infidelem Juch de Opnio Ptonch Chirurgum Actt et Cittum per Jana J. Nicolaum Kalkowski suo et Infidelis Juch nre pleb Jn Clementem Jankowski Dnum et Leo Paulam Josefowski et alterum Paulum Silvora Milen Subditos Cittat et Actt per Jana Laur Paulum Silvora Milen in absentia J. Josephi Szpowski suo et Suprascor Conciuis et Coactor nre pleb J. Mathiam Kalkowski et Stanislaum Romanowski Cittat per J. Nicolaum Kalkowski Termino per antenios Decretum Injuncte Jducend Inquisitionis in anteactis Judicijs suis inter Partes Comparentibus latum Conservato Deciden Jn satisfactionem Cule Decreti additur Mihi Judici ad pnuntiand super Jnscriptionem Testium Jurti Rotham p stiterunt Supradictus J. Nicolaus Kalkowski Actt et Actor suis et Infidelis Juch nre ab Laur Paulus Silvora Cittatus suo et p dictor Conciuis et coactis nre post quae p stita Juxta Interrogatoria Consentiand subeuntes Jnvicem Communicent Regestrum Testium Comodant et hinc subeuntes Inquisitiones suas Jducend Jn Instanti Testes Jnduxerunt Inquisitionem suam utrinq Ptes binis Testibus Jduxerunt Reliques vero Testes pro Sequen Judicijs suor Cadentia Jducere et Inquisitionem suam adimplere Obstringuntur Termino Consentiato. Sup. vero Gli Arbinski et Skwarski in Juen decernendo abusus in post Jducend Inquisitionis in Negotio vero Principali Causae attentatar Dlo Sententiae per mittitur Condemnatio ad quam Publicand additur Mihi Judici

Publicatum

Actum in Pilsko in Terminis Communibus Terrestribus Plocensibus Districtuum Pilsnens simul et Plocens una cum Continuatione Antenor & Causar Legitime in Diem hodiernam Jurid[icis] bus Fra 2da post Fm S. Michaelis Archangeli proxima scilicet Die 7ma Mensis 8bris. A. D. 1791.

Coram Mcis Joanne in Krasnicwa Gunowski Judice Antonio de Ozrnki Wozniehi Subjudice Francisco a Cielkowo Cielkowski Notario Terrestribus Plocensibus.

Actum in Pilsko. in Terminis Communibus Terribus Plocens Districtuum Pilsnens simul et Plocens una cum Continuatione Antenor & Causar Fra 7ma post Festi Sancti Francisci Confessoris scilicet Die 4ta Mensis 8bris Anno Domini 1791. Celebratis.

Nro 16. Inter Al. Legismundum Lasocki Coadiutorem Rossien Actr per Fm Melchiorem Maczynski S. Mariannam de Nowecin Rei Lucie Sielskie Relictam Conthr Viduam actr per Eundem Fm Stanislaum Jachowski Citatr per Fm Laurentium Jachowski Tanen Suum

Nro 18 Inter Mcos Onuphrium Wielowiejski Generalem adjutantem Exercitum Rei et Julianam de Puthowskie Juniceconjges actr per Fm Josephum Niedzielski Inscriptum Plentem Et quia M. Franciscus Deborski Succamerarius Plocens Citatus presens in Terno Disparet et se Condemnare permittit Proinde super Eodem Citato Disparente Ratione Solvendis Summa Tredecem Millium Octingentor Florenor Polone una Cum Provisione proveniens permittitur Condemnatio ad quam Publicandam Additur Mcis Judicis Publicavit Mcis

Nro 22. Inter M. Joannem Jarowski Cincernam Terre Lowiczen actr pter Mcos Josephum Adamum et Praxidam Virginem Innuptam Burskie actr per Eundem Mcum Jarowski Avunculum Mcos Franciscum et Stephanum Dobrskie actr pter Mcos Antonium, Thomam et Hippolitum Dobrskie actr per G. Carolum Turowski Juvenem Plentem JJMcos Franciscum Maczynski Tribunum et Camerarium Terre Dobrinen et Commissarium Civiliter Militar Ejusd Terre Dobrinen atg Boguniam de Dobrskie Juniorem Conthr actr per Eundem Fm. Mantuum suo et Conthi sue nre pter M. Mathiam Winnicki actr per Fm Carolum Turowski Juvenem Plentem Mcos Joannem Marianum Albertum Theclam et Agnetem Mcos Antonij

Victorii Comitem Swierczynskie Subdapiferum Rawense Citor per
Egum M. Joannem Swierczynskie Suo Fratrum ac Sororum suor
nomine Alter JM. Franciscum Kołłoszczynski Cameralium Dem
Pltis Płocens et ex Eode Pltis Płocens ad Tribunal Rnis Judicem
Deputatum Citat per Eg. Franciscum Jezewski M. Simonem Kołło
szczynski Citat pltem Quoniam Pars aitr Satisfactionem Decreto
Judicij sui injuncte Communicationis Documentor etiam per
JM. Franciscum Kołłoszczynski Judicem Deputatum Omnino Ex
plendam urget Dems JMus Kołłoszczynski in actuali Executio
ne Ejusd Functionis existit Eidem Dño Mo Kołłoszczynski Ju
dici Deputato hac in Causa in Judicio suo ad Determinationem
Functionis est Concessa Suspensio Proinde et ad presens haec
Causa ad Sequens Judicior Tuor Termnos Suspenditur &c.

Die 23. Inter M. Stanislaum Ubysz Subjudicia Trens Płocens aitr et Citato
pltem Successores Gtogovianos nempe Meos Ludovicam de Marko
wskie Gtogowska Ensiferissam Płocens Annam de Markowskie
Zielonczyna Mor Jacobi Gtogowski Ensiferi Płocens et Alexan
dri Zielonka Consortes Sorores Inter se Germanas tum Joannem
Subjudicem Trens Rawens Petrum Vexilliferum Culmens Fran
ciscum Capitaneum Krzewens Jacobum et Franciscum Ensiferos
Płocens Rucones olim Casimiri Capitanei Grabowcens Gtogo
wskie deitat Adg JM. Stephanum Kamkowski Castellanum
Gnaviens Cujavie Commissionis Civiliter Bellicae Ctus Płocens
Commissarium Citat et aitr per Egum JM. Kamkowski suo
et Alior Adeitat nne pltem Judex presens in Causa sufficien
tem Compantionem ed inveniri Movit Mus Stanislaus Ubysz
aitor et Citatus ad Judicia Tribunalis Regni Delineavien non de
missa Licet quidem Mus Stanislaus Ubysz aitor et Citus
ab juscripta Compantione recedit Cum tamen Summarios Ex
cessu Scilicet Condemnationibus Primis et quidem Prima
in Pltio in Terminis Communibus Die Octava Mensis 8bris
Anno 1789. Altera Ibidem in Pltio Die 12ma Mensis Maij Ter
tia in Płocko Die Sexta Mensis 8bris ultimo Anno 1790. Omni
bus vero ex Actoratu JM. Kamkowski Castellani Gnavien
Cujavie Presentib aitr Super Eode Mo Stanislao Ubysz
Pravens in Negotio Obtentis et Publicatis suoq in Judicio repo
sitis Plenarie Convictus esse deducitur Proinde Judicium
non attenta Ejusd M. Stanislai Ubysz Contumacia Nego
tio ejusd Causa plene in Contumaciam Ejusd Mi Ubysz Judi
cium ad Omnia Eum Mum Ubysz monentis Sub
Facti one Decretis Judicij sui uni quid in Płocko Die 22da
Mensis Maij 1789 Anno Concessa Dilationis Majoris, alten Ibid
in Płocko Die 21. Mensis Januarij Anno 1790 Concessa Dilationis

Intimitati

Infirmitatis Inter moderna Partes Emanatis Eodem Mco Ubysz
Lanibili adinvento Statuit Judicium Quatenus Idem M. Stani-
slaus Ubysz Lenam Duplicem Quatuordecem Marcar Pdi JMci
Kamkowskii sive Ejus Plenipotenti in determinio Judicio Succ
sue in Bilsko sub Rigore Pene Banitionis ex Regestro Lenalium
extrudendo Solvat Judicio suo per Medium Canuna Marcar
sub Distincto Rigore Exolvat in Inductione Negotij advitationes
ex Parte JMci Kamkowskii Castellanici Conarien Cujavie actr
contra M. Stanislaum Ubysz Citm post Plenariam Convictio-
nem pro Satisfactione Decretis Nexus Transactionum et Do-
me Glogoviana Sortium Bonor Bonislaw Zalesie et Kuchary-
Quesitar Cassatis Manibus Eaus Transactiones Infringenti-
bus Bonis Suprascriptis Exemptibilibus Declaratis pro leva-
tione Summar Bonar Eadem Afficien Divisionen Sortium
ac Segregatione Canund a Sortibus Mci Ubysz hereditarijs-
cum bonificatione Fundi Protensionum extendendis Lenis
in Sublationem Processus tum in alijs Circumstantijs Editis
per Mcum Adm Providum Martianum Tomaszewski de Lelic
Authum et Juratum Coram actis Authis Relatas decidendo-
quando quidem ex Comportatis per JM Kamkowskii suo in Judi
cio Documentis Genealogiag Domus Glogoviana et Ubyszow-
ana per Eund reposita ac cum Documentis Confrontata Lu-
cide Patet Mcum Andream Ubysz a Capite Genealogie Posi-
tum Ludovicum filios Nempe Georgium Stanislaum, Sigismundum
Albertum et Jacobum prolificasse, Decedentibusq Suprascriptis Mci
Georgij Ubysz Bonor Bonislaw Zalesie Kuchary et Zabolice he-
redis Stenilibus fatis Successores Ejus ut pote Nicolaum Boil-
latorem Plocen et Georgium ex Sigismundi filios Necnon
Stanislaum olim Jacobi Vexillifen Terre Dobrinen et Secreta
rij Sacre Regie Matis Filium cum Dna Sophia Petrecka
Ostrowski Magierow Cum attinentijs Hereditas Procreatum at q
Theresiam ex G Alberti Ubysz Filiam J vero Nicolai Jakre
wski Consortem Ubysze Virtute approbationis Divisionalis In
actis Cronis Plocen Dna Ypa ante Im Sanctar Undecem Millian
Virginum Anno 1671. Anita Substantias Mobilis et Immobi
lis Fatis derelicta Exdivisionem Perfectisse Nexus Ejusdem
Exdivisionis Plocen Contractu Obligationis in Decreto Fa
dij sui in Plocko Die Septima Octobris 1787 Anno Inter M.
Kamkowskii Presentaneum actis ab una et Mcum Joannem Stan
slii ab altera adq Mcos Stanislaum et Franciscum Ubysze
a Tertia Parte Circa vindicationem Bonor Cetuin in Possessione
obligationis Mci Stanislii Extentium per Transactionis auctam
ex Domo Glogoviana ad JM Kamkowskii Jure hereditt devenlarum

vt solvens

Resolvendo Actoratum Mar. Ubyszow cum Documentis pro tunc
Comparentium Occasioneq Nominis representativi Bona haec
Cetnin recuperari queuntium prolato hosce Mcos Stanislaum
et Franciscum Ubysze ubi Nullum Jus quesitum ac Successori
bus Glogovianis ad Eadem Bona Cetnin representantes amovente
actoratumq Eundem Indebite promotum retorquente Exarat
Bona Bonislaw Zalesie et Kuchary Mcis Nicolao et Georgio Sigi
smundi filijs in Medietate Jam vero Stanislao Jacobi filio
in altera medietate Ubyszom Cessa extasse post quam Supra
scriptor Bonor exdivisionem Inter Fratres et Sororem Patrue=
les peractam Gm Stanislaum in Cetnin Ubysz olim G Jacobi
Vexilliferi Terrae Dobrinensis filium imprimis Sortes Bonor
Kuchary tam per antecessores Sui acquisitam quam aliam
nuncupatam Krukowska post Decessum olim G Georgij Ubysz
Jure Naturalis Successionis vi Contractus divisorialis in se
devolutam Nobili Joanni Cieszewski in Summa Mille
Octingentor florenorum Polonicorum actis Crenensibus Plocensibus Fra Sexta post Fm
assumptionis in Celum Gloriosissimae Virginis Mariae 1672
Anno Invadiasse Impost huncce Gm Stanislaum Ubysz=
olim Jacobi filium Bona Sua seu Sortem Eorunde post olim
Gm Georgium Ubysz Jure Successionis ac Virtute supra=
scriptae Exdivisionis sibi Serviens super Bonis Villae Bo
nislaw et Zalesie Sitam et Jacentem in Summa Trium
Millium florenorum Polonicorum Gso Georgio Ubysz olim Gsi Sigismun=
di Ubysz Filio Fratri Suo Patrueli Actis Crenensibus Plocensibus=
Sabbatho post Festa Solennia Sacri Pentecosten 1676to
anno Obligasse his stantibus Eundem Gm Stanislaum
Ubysz in anno Sequenti 1677 Sterilibus fatis Occubuisse
Substantiamq Sui Gsae Dorotheae Ubyszowna olim Jacobi=
filiae G vero Sigismundi Conti sorori Suae Germanae Reli
quisse post Cujus Decessum Suprascriptam Gm Dorotheam
Ubyszowna Gsi Sigismundi Glogowski Contem facta Maone
Coram actis Crenensibus Bełzensibus Fra 2da Fm Sae Hedvigis Viduae
Electae DEI 1677 anno Rnita ad Substantiam Fraterna
lem Ubyszovianam post Sterilia Suprascripti fratris fata
in Se Dovolutam se se interessasse ac de nullitate Supra
scriptae Obligationis super Bona Bonislaw et Zalesie Re
cognitae Querelam Intulisse his peractis Bona Bonislaw
et Zalesie seu Medietas Eorundem in Possessione obligatoria
Gsi Georgij Ubysz extantia Jam quoque Sortes Bonor Kuchary

Gsō Joanni Cieszawski Insradiata Secundum Decretum Tribunalitian
Petricoviens Frā 2da Ante Festum Sanctor Simonis et Judæ Apostolor
1688. Anno platum ad Gīm Albertum Zottowski devente Inimitus
olim Meum Albertum Ubysz Subjudicem Terræ Plocens Parentem=
per Caput G. Stanislai Ubysz Parentis Ejus Georgij filij postque
per M. Stanislaum usq Nunc jam vero M. Franciscum ad Tem=
pus Recognitas in Rem Jllm. Kamkowski Transactionum fi=
lios Ubysz Josepha manusipse Ebiciantur Nullog Titulo Hæ
reditatis Meæ Ubyszem et Capite Suprascripti G. Sigismun
di Ubysz Procedentibus subjacere videntur Successores autem
olim Gsē Dorotheæ Ubyszowna Gīi Jacobi Ubysz Vexilliferi
Dobrinens Filiæ Gīi Sigismundi Gtogowski Pincernæ Rusens
Conthi post Sterilem Decessum Suprascripti olim Gīi Stani
slai Ubysz Fratris Ejus Germani Suprascror Bonor Palatii Pō
nistaco et Kuchary Juxta Divisionem Fraternalem Supra
Tenoratam Relictor hæredips Procedentes ut pote Samuelem
Sterilem et Antonium Dapiferum Petrens Casimirum Steri
lem Franciscum Capitaneum Grabowiens Nicolaum Venato
rem Petrens Joannem et Stanislaum Ensiferum Plocens
Suprascripti Gīi Sigismundi Gtogowski cum Gsā Dorothea Uby
szowna Jacobi filia Procreator filios Jamvero ab Antonio
Samuelem et Josephum Canonicum Leopolien a Francisco An
nam Meī Mzinski Comitem Sterilem et Helisabethem Meī
Mashowski Comitem a Nicolao Thomam Josephum Regii No=
minis Tribunum Rusiens. a Joanne Casimirum a Stani=
slao Alexandrum Ensiferum Plocens et Josephum Venato=
rem Czerniechowiens Jam quoque a Suprascripto Samuele An=
tonium Vexilliferum Horodlens Josephum et Andream Ste=
riles ab Elisabethe Mashowska Joannem a Thoma Joseph=
bini nunc Tribuno Rusiens Simonem Joannem Subjudicem
Rusiens et Petrum Vexilliferum Culmens a Casimiro Fran
cisco Capitaneum Crucens et Michaelem Sterilem ab
Alexandro Franciscum et Jacobum denig ab Josepho Lucam
Joannem et Carolum Prosperitum Grodecens Gtogowskie Vir
tute Documentor et quidem exhibitionis in Aula Rudis
chas Die 17 Mensis Januarij 1699. Anno Conscripto tunc
Decretor Jam Tribunalitij Regni Lublinens Frā 3. post Festum

Sancti Egidij Abbatis 1715 Anno Condescensionem in Ordine Ex
divisionis Bonor Głogovianor assignantis ac Condescensoriali
in Fundo Bonor Magierowo Tra 2da post Festum Sanctor Tri=
um Regum Anno Eodem Inter Mcos Głogowskie Prolati et In
acta Crenę Leopolienę Die 10. Julij Anno 1778 Inserti tumq
sub alterni Decreti Tribunalitij Regni Lublinenę Tra Tertia
ante Festum Sancti Francisci Confessoris 1736. Anno Inter=
Mcos Głogowskie Prolati Condnem in Ordine Exdivisionis Sub=
stantiæ Głogovianæ demandantis Decretiq Tribunalitij Regni
Lublinenę Tra 6. in Crastino Festi Præsentaonis Beatissi=
mæ Virginis Mariæ 1743. Anno Inter JM. Antoninam Za=
moyska Capitaneam Grodecenę et Mcos Głogowskie Emar=
nati ac Donationis in Castro Grabovecenę Sabbatho post
Festum Nativitatis Sancti Joannis Baptæ 1744 Anno
per M. Samuelem Głogowski Dapiferum Zydaczovien sup=
sortes in Bonis Villar Kuchary Bonisław Cetnin in Pltu
Plocenę Consistenę in Personam Gci Antonij Głogowski fi=
lij Sui Cum Mca Sophia Rozwadowska procreati Authē
Rnita atq Decretor Primi in Castro Bełzenę Tra 2da post
Festum Sancti Lucæ Evangelistæ 1753. Anno Alterius
Tribunalitij Regni Lublinenę Sabbatho in Crastino Festi
Sancti Mathæi Apostoli et Evangelistæ Eodem Anno Tertij
in Judicijs Tribus Bełzenę Sabbatho post Festum Sancti
Lucæ Evangelistæ 1773. Anno Inter Mcos Głogowskie olim Mci
Sigismundi Głogowski Succores Prolator Exdivisionem=
Substantiæ Głogovianæ determinantium aliarq Transactio
num Circa Legitimaonem Mcor Głogowskich in Regnis=
Galliciæ et Lodomeriæ Leopoli Juxta Præscript Commis=
sionis Cæsareo Regiæ Tabularis Leopolienę Intabulatar
Genealogiam Domum Głogovianæ ex Domo Ubyszoviana
Profluentis plene remonstrantium supraseror Bonor Bo
nisław Zalesie et Kuchary per Caput Olt Gsæ Dorotheæ=
Ubyszowna in se Cadentium directas hæredes et Compe
titores Jus suum hæreditarium per Transactiones authas
ut pote Contra ctum Die 7 Februarij 1787 Aō Leopoli
Inter Mcos Ludovinam Mci Jacobi Głogowski et An=
nam Mci Alexandri Zielonka Consortes Markowskie

Joannem Subjadicem Russiæ et Petrum Vexilliferum Sulmen
sis et Successor dim Mci Simonis Ztogowskie Fratris sui Ger=
mani nominibus agentes Franciscum Capitaneum Crescen
Jacobum et Franciscum Ensiferos Plocens Ztogowskie ab=
una et M. Stephanum Karnkowski Castellanic Conarien=
Cujavie Parte ab altera respectu venditionis Bonor Letin
et Sortium super Bonis Bonistaw Jalesie et Kuchary Consen
ptum actis Cesareo Regiis Leopoliens Die 10. Februarij Ser
Partes Contrahentes circa Ingrossationem Corroboratum in acta
vero Terre Capitis Plocens Die 15 Mensis Maij Anno Eodem
modo Oblate Ingrossatum tumque Donationem et quietatio
nem de Constituto suprascriptor Bonor Pretio sub uno Eodem
que Leopoli Actis put et Contractus approba
tas et oblatuatas ac Dictam Donationem Leopoli Eade
Die et Anno per Perillrem Admodum Andream Jaxlum
Prepositum Jnfecens et Mros Lucam et Joannem Venation
das Terrie choricenses cum Marianna Ztogowska procrea=
tos filios super Bona Supraseripta cum Quietatione de
Pretio sub Uno Eodem Actu Seorsive Convincta item
Ejusde Mci Karnkowski factam actis Cesareo Regijs Leo=
poliens Die 25 Mensis Augusti Anno Eade Corroboratam de=
nig. Resignationem Jtide Leopoli die 26 Augusti Anno Eade
per JMr. Vincentium Ztogowski virtute Specialis Plenipoten
tie a Mco Antonio Ztogowski Vexillifero Horodlien alim
Samuelis filio Parente suo ad hæc peragenda habita sup
Mentionata Bona Similiter cum Quietatione de Pretio in
Personam sepefati Mci Karnkowski Jllatam in Acta
Terrestria Plocens in Pilsno Die Prima Mensis Octo=
bris Anno Eodem cum supraseriptis Resignatione et qui
etatione per oblatam inductam Jllustri Mco Stephano
Karnkowski Castellanic Conarien Cujavie ad Bona su
pra Tenorata Bonistaw Jalesie et Kuchary sibi Servi ens
cum Pleno Jure Cepisse Jamq Mros Franciscum et=
Stanislaum Ubyzze pre allegator Bonor Bonistaw Jale
sie et Kuchary Integralium Medietatem Unam vi Juris
hereditarij ex Capitibus Alberti Parentis Stanislai Avi
Georgij vero Quondam Sigismundi filij Abavi Ubyzzas
in se defluxam Jure hereditario Alteram vero Eandem
Jllmo Mco Karnkowski per Successores Ztogovianos Jtidem de

Ubysze Procedentes Resignatam Jure obligatorio suae Possessioni obvenientium Divisionem Inter se Constituisse Nempe Mcum Stanislaum Ubysz Totalia Bona Kuchary cum admensurata Parte Fundi in Bonisław Jam vero Mcum Franciscum Totalia Bona Bonisław et Zalesie praeter Eandem Partem Fundi Bonis Kuchary applicatam pro Schedis Divisorij Occupasse post Inhoatum autem in vindicatione Dictorum Bonorum haereditatis per Illrem Mcum Karnkowski Processum Mcum Franciscum Ubysz Sopiendo Evenientes Controversias Negotij non modo Medietatem Bonorum Bonisław et Zalesie tanquam Illris Mci Karnkowski haereditariam Eidem Illri Mco Karnkowski Restituisse verum et Alteram modo Divisionis Fraternae ad se deventam Testantibus Contractu venditorio et Cessionario Plociae die Octava aprilis Anno 1789. Constituto actisque Crenae Plocen. Die Eadem Roborato et Ipsismet Donatione et Quietatione de Pretio Sub actu roborationis Contractus Intercessis resignasse Proinde Expunctis Documentis attentis deductionibusque modo quo supra assertis Consideratis Transactionibus supra adnotatis resignatorijs per Successores Głogovianos in Illris Mci Karnkowski Acta recognitis tanquam Legitime Subsecutis Ratificatis et Maonibus ac Ternis Mci Stanislai Ubysz Ejusmodi Haereditati repugnantibus Cassatis tum Eadem Illri Mco Karnkowski Acta Bonorum Quidem Bonisław et Zalesie praeter Partem Fundi Bonis Kuchary Nexu ex divisionis attingentem totalium ex vi Juris Haereditarij tam a Successoribus Głogovianis quam a Mco Francisco Ubysz Quaesiti Jamvero Bonorum Kuchary Cum adjacente Parte Fundi in Bonisław respective Similis Haereditatis a Solismet Successoribus Głogovianis lucratae tantum medietatis Legitime et Indubitato Herede Constituto pro Indebita supraseriptarum Transactionum vitiatione et Haereditatis Illris M. Karnkowski in Dubium vocatione Mcum Stanislaum Ubysz Poenalitate Duplicis vadij Capitanealis Coram actis Crenae Plocenae Feria Tertia post Festa Solennia Sacri Pentecosten Anno futuro 1792. ventura Sub Poena Baonis In Casu

Contraventionis Circa Maonem faciendæ Publicandæ Illri Mco Karnkowski Actori vel Ejus Plenti per Eundem Mcum Ubysz Solvendi Juste reprehendendum arbitratur Iterea Medietate Bonor Bonisław et Zalesie in Ante Głogoviana testantibus ut Supra Transactionibus per Mcum Franciscum Ubysz in Rem Illris Mci Karnkowski modo quo supra Intercessis jam in Possessione Illris Mci Karnkowski manente non nisi Bonor Kuchary et Partis fundi Bonisław ad Eadem Bona Kuchary adjunctæ Itidem medietate in Ante de Domo Ubyszow Głogovsciana nunc Karnkoviana Exemptibili declarata Judicium Statuit ut Mcus Stanislaus Ubysz Cittus Medietates Summar unius Mille Octingentor Florenorum Polonorum in Obligationem Bonor Kuchari Nobili Alberto Cieszewski alterius Trium Millium Florenorum Poll a Mco Georgio Ubysz per Olim M Stanislaum Ubysz Jacobi filium perceptor in Obligationem Bonor Bonisław et Zalesie unam Summam Duor Millium Quadringentor Florenorum Poll Efficientes in Termino supra expresso Coram Eisdem Actis et Sub Rigore Eodem ab Illri Mco Karnkowski Actore levet et post Levationem Ejus in Una Septimana de suprafata medietate Bonor Kuchary et Partis Fundi Bonisław pro Re Illris Mci Karnkowski Hæredis sub Rigore quo Supra et Coram hisce Actis Extendendo Justa Exdivisionem Subsequendam Condescendat in Ordine Cujus medietatis determinandæ Exdivisionis et infrascriptor peragendor Judm Condescensionem Judicij sui aut officij Cameraniatis a Parte Illris Mci Karnkowski Actoris ad Bona Kuchari et Partem Fundi Bonisław pro Die vigesima Prima Mensis Novembris Anno Currenti ventura Conducendi adinvenit Quod Judm vel officium Cameraniale Unius Duorumve absentia non obstante Condescensurum ante Omnia in Medietate hæcce Bona Kuchary et Fundum in Bonisław prævio si opus fuerit adhibendo Gso Geometra Jurato et Privilegiato exdividet et Medietatem Illris Mci Karnkowski hæreditariam a simili medietate Mfici Stanislai Ubysz Itidem hæreditaria distinguet et Eandem Illris Mci Actoris in Fundis a Parte minori locabit de Antiquo

Statu

Statu tum desolatione vel reparatione auctis vel dependitis Inse
minationibus tum locatione vel dispersione Subditor Cunctis
que pretensionibus fundi Inquiret Investigabit Inquisitio
nes expediet Juramenta excipiet satisfactionem Omnimodam
que cui et a quo provenerit prestanda demandabit Onera de
portata liquidabit Summasq. cui et a quo debebunt Solven
das decernet Poenas in Sublationem Processus extendet
Cunctas occurentias Circa deoccupationem Bonor Emer
gentes nihil intactum relinquendo resolvet et ad Conten
ta Terrior disjudicabit Terrnos pfiget Rigores annectet hec
ce omnia non obstante Mci Stanislai Ubysz Contuma
cia aut recessu tanquam in Negotio Plenario Convicto et In
Casu fortis Oppugnae praevio Adhibendo Brachio Militari
peraget ac Exequetur Cujus Judicij aut officij Camerariali
Decisioni Partes Parere et Judicato Subesse Obstringun
tur Lucta Poena Septem Marcar Poll Parti per Partem Com
pensanda Judicio suo totidem Praxi Juris Solvenda D. P. Vigore

Actum in Bilsko in Terminis Commu
nibus Terribus Plocen Districtuum
Bilscen simul et Plocen una Cum
Continuatione Anterior Causarum
Feria Quarta postridie Festi Scti
Francisci Confessoris scilicet Die
Quinta Mensis 8bris A.D. 1791 Celebratis.

Nro 24. Inter Perillrem Rndmum Mathiam Rokitnicki Canonicum
Cathedralem Plocen Commissionis Civilis Bellicae Pltus Plocen
Commissarium actt per G. Josephum Sikorski Inscriptum
Plentem Illrimum Capitulum Cathedrale Plocen Bonor Niestu
chowo Haeredes actt per Eund Illrem M. Joannem Rosciszewski
Vexilliferum Siepreen et ex Pltu Plocen ad Comitia Varsavien
Electum Nuntium Bonor Borowice Haeredem Citatt pltem Illmum
Clementem Nakwaski Succamerarium Vissogrodien Ordinis
Sancti Stanislai Equitem Bonor Kempa et Sortium Bonorum
Biattobrzegi Haeredem Citt et actt per G. Josephum Lossowski
Inscrum Plentem M. Sigismundum Lasocki Pocillatorem
Raciąsien Citatt per G. Melchiorem Mieczynski Inscrum
Plentem Coram Judicio Pcen Comparen quar Partium Contro

versijs in Judicio Examinatis Judicium citationes Partium Aquidem Illmi Capituli Cathedralis Plocens contra Illrem Mum Nalwaski pro Dislimitatione Bonor Niestuchowa cum Bonis Kempa Jamque contra Mum Laseckj Bonor miszewo Murata Heredem atq Illres Mos Joannem Rosciszewskj Bonor Borowice et Białobrzegi atq Illrem Mficum Nalwaski Sorbis Bonor Białobrzegi Heres pro Dislimitatione Bonor Eorum Niestuchowo cum Bonis Miszewo Murata et Białobrzegi, Jamvero Illris Mi Nalwaski pro Dislimitatione Bonor Kempa cum Bonis Niestuchowo suum ad Judicium Deditas decidendo Decretum Remissionis Causae Granitialis in loco Differentiae Inter Hereditates Villae Niestuchowo et Miszewo Murata ac Stanowo Die 23. Mensis Maij Anno Presens Prolatum actiq Creng Plocens Die 26. Mensis et anni Ejusde oblatum Resolvens Quoniam in Causa presenti Decretum Remissionis Causae ad Campum Dislimitationis Bonor Niestuchowo a Bonis Miszewo murata et Białobrzegi Intercessisse Elicitur Idemq suum non est Sortitum effectum Igitur Judicium Causam presens pro dislimitatione Bonor Niestuchowo cum Bonis Miszewo Murata et Białobrzegi tumq cum Bonis Kempa Illris Mi Nalwaski Hereditarijs in Judicio Presenti vertenq ad Illrem Mum Succameranium Plocens aut Ejus officium Remittit Pernum Ejusq Condescensionis in Et pro Feria Secunda post Dominicam Jubilatae in Anno futuro 1792. ventura Jncidenq prefigit Pro quo Condnis Terno ac Dijudicanda Causam Facti et violentiarum Necessariam esse Condescensionem Judicij Juxta Gros Cameranos Pernum Plocens Quod Judicium aut unus Mus Judex sive Jnis Cameranus a qua cumq Parte mutuo Sumptu Conducendus Condescensurus post Resolutionem Causae Granitialis de Violentijs Damnis injurijs Inquiret Investigabit Inquisitiones Juratorias expedietq Calculum Juste et aque debebitur exigiet bonificationem Cui proveniet adinveniet Poenas super quo interest extenet Partesq in Omnibus in Singulis Pretensionibus Nihil intactum et Jresolutum relinquendo finaliter decidet dijudicabit et moderabitur Cujus Decisioni Partes Eedem

Parere et Judicatum Pati sub Pœna Bonis super Parte Contra
venienti Publicanæ Debebunt ac tenebuntur Luita Pœna Septem
Marcarum Poll Parti per Partem Compensanæ Judicio suo totiæ
Praxi Juris Solvendæ Pro quo Condnis Terno Partes Collatera
les Quos Voluerint Negotiumq Causæ Præsenti poposcerit ad
citent adcitandi vero sub Rigore suprasero Compare tenebun
tur Decreti Præsenti vigore.

No 25 Inter G. Sebastianum Kowalewski actt et Citatt pltr G. Michae
lem Krzeciejewski Citatt et actt pltr Judicium Decidendo Ternos
Partium utrarum suum ad Judm Institutos Controversijs Earundem
Partium Exauditis Necessariam esse adcitationem tam Gsæ Do
micellæ Krzeciejewska Virginis adultæ quam G. Michaelis
Czaplinski pro Sequenti Judiciorum suorum Cadentia ex alternata
in Płocko Celebranæ per Gm Sebastianum Kowalewski Acto
rem Subsequenæ Judicium Censet T.C.

No 26. Inter Gsos Michaelem Godlewski Thomam Trzcinski atq Hone
stum Josephum Pawlak de Bonis Parzeń Mlem actt per Eun
dem Gm Thomam Trzcinski suo et Suprascriptorum actt nne
pltr Gsos Matheum Lisowski Burgrum Crenum Plocen Parentem
Adoptivum Bartholomæum Zakrzewski Filium Cittos per
Eundem G. Lisowski suo et filij sui nne pltr Judicium Re
solvendo Remissionem ab officio Crenum Plocen hac in Causa
suum ad Judm factam Controversijs Earundem Partium
Exauditis Quoniam Causa Præsens Facti sine Inquisitio
nibus decidi Nequit proinde Necessariam esse Inquisitio
nem ad Contenta Ternorum et Mationum Partium pro Sequenti
Judiciorum Suorum Cadentia in Płocko Celebranæ ex alternata
per utrasq Partes expediendam Judm Censet T.C.

Judicium Terræ Plocen ad Illationem Gsi Josephi Smoszewski olim
Gsorum Mariannæ Dłużniewska et Francisci Smoszewski Con
iugum filij hic in Stuba Judiciali pltr Comparentis Re
spectu additionis Tutoris Mci Joannis Nepomoceni Zora
wski Dapiferiæ Plocen in locum Mci Josephi Jezewski Exer
cituum Regni Colonelliæ præsens Fatis decessi Anterius
per Officium Crenum Plocen Eidem Gso Smoszewski pro Tutore
assignati Cujus affectationi benevolæ Annuendo Supra
factum M. Joannem Nepomocenum Zorawski Dapiferiæ
Plocen Una Cum Gso Hiacintho Przedpełski Camerario

Terrestri

Juri Ploc. jam in Ante Constituto Tutore mente Legis assi=
gnat. et deputat. Eundem Gn. Josephum Smoszewski quousq.
ad annos Discretionis non pervenerit in Tutorea Forunq. Mis.
Hiacinthi Jordepetski Camerarij Prus Ploc. et Joannis Ne=
pomuceni Zerawski Capisci. Ploc. Cum Amminicula
Potestate Gerendi et Disponendi Bonis Ejus Prospiciendo Se
arritati et Indemitati Fortunae Ejus existere Vult. Resolu
tionis Presentis Vigore

Nro 28 Inter Perillem Rndum Valentinum Kozlowski Canonicum Ca
thedralem Chelmen. Praepositum in Jagrobey acto pter J. M. Jose=
phum Szeryt Castellanum Brestenq. Litwanica Ordinum
Polonor. Equitem Citt. per Gn. Josephum Lubowski Gros Petrum
Leszczynski, Valentinum Bogueski, Franciscum Galenski
Antonium Wozniski Ejusdem Nris Trzebinski et Antonium
Wasniewski Citatt. per Gros Gros Trzebinski et Leszczynski
suis et Supraser. Citt. Nris pter Mum Onuphrium
Rosiszewski Perillatorem Parte Citatq. per M. Hiacin=
thum Rosiszewski Judm. adcitationem Pts Acti Contra
Pte Citt respectu extraditionis Decimae ex Bonis Le
szczyno Ecclesiae Jagrob. provenien. ad praetat. Antece
res Termos Editam decidendo Decretq. Judicij sui Die
Tertia Januarij 1788 Anno inter Pres modernas hic in
Actis lato post Subsecutam Communicaoni Documen
tor. ex Pte Acti Satisfactionem praestitumq. per Acti super
Realem Communicationem Partum Pte Citt ad Similem
Communicationi Eidem Satisfactionem Stringenti In=
sistendo Teneri Pte Citatt Decre. Pmisso Judicij sui
satisfacere in instanti Tandem quoniam Parte Citta Nul
la Documenta ad Causam Pnes Spectanq. in Manibus
habere se se explicante Perillis Rndus Kozlowski acto
Pmissam Communicaoni Documentor. Satisfactionem a=
Parte Citta non urget proinde attenta Ejus modi Parti=
um Declaratione ac Consensu Earund. Annuendo Ne
cessariam esse Condescensionem Judicij sui Ad Gros Ca=
merar. Terrestrium Ploc. ac Fundum Bonor. Le=
szczyno Nobilium pro Captato Tempore Conducend. ad in
ocuit. Quod Judicium aut officium Camerariale Unius

Decorumve absentia non obstante mutuo Partium Sumptu Con
ducendam Condescensurum injuncta Documentorum Summario
per actt Comprobato Specificatorum Comportatione de Decima per
actt ex Bonis praefatis praetensa Inquiret Eandem quae et
quanta ex Documentis Juste apparuerit pro Re Ecclesiae Za
grobenz adinveniet et proportionaliter ad quam libet Sortem
applicabit et retenta Solutionem Decernet et in futurum
pensitandae determinabit Satisfactionem praestandae Sententiabit
Inquisitionem si necesse fuerit Educendae determinabit ac
Eandem more Solito expediet Rigores Decretorum Annectet
Terminos praefiget totamque hanc ce Causam ad Contenta Ter
minorum ac Juxta resonantiam Documentorum pro Justo et
aequo disjudicabit Cujus Decisioni Partes parere ac Judi
catum Pati sub Rigore Poenae Bonorum Illo in Termino Con
descensionis super Parte Contravenienti Publicandae Debe
bunt ac tenebuntur Luita Poena Septem Marcarum Poll
Parti per Partem Compensandae Judicio vero suo totidem
in instanti Praxi Juris Solvendae Pro quo Condictis Termino
Partes quos voluerint Negotiumque Praesens poposcerit ad
citent adcitandi sub simili Rigore quo Supra Compa
rere ac Judicato obedire obstringuntur Pro Vigore

No 29. Inter Perillustrem Rndmum Valentinum Koztowski Canonicum
Cathedralem Chełmen et Praepositum Zagroben actt pltem
Mcus Jacobum Suchorski Dapiferum Przemislien et Franci
scam de Tarnowskie Primi Ott Mci Dionisij Przeciszewski Po
cillatoris Plocen Secundi ad praesens voti Invicem Congestum
Successores Ejusdem Ott Mci Przeciszewski Citt per Mcum Su
chorski ad obiectam a latere Condemnationem ex Parte Mci
Adami Chamski Vice Palatini Plocen super M. Jacobo Suchor
ski Dapifero Przemislien in lucro Solutionis Summae
Duodecem Millium Florenorum Poll Virtute Decreti Judicij
sui in Ptocko Die Sexta Mensis Octobris 1790 prolati
in Termino Satisfactorio Coram actis Crucis Plocen Tra Quinta
Ipso Die Festi Sacratissimi Corporis Christi Domini scilicet
Die 23. Mensis Junij Anno praesenti obtentt et Publicatt Tene
ri Eundem Mcum Suchorski docere de loco Standi et quoni
am Idem Mcus Suchorski Moderamini Judicij sui se Se

subiit Igitur Judicium Statuit ut Idem Mcus Suchorski in Constitutionem loci Standi Poenam Simplicem Quatuordecem Marcar Pott Parti Obicienti Judicio autem suo medietatem Earunde Marcar sub Rigore Poenae Bonis ex Regestro Poenalium extendendo in instanti Solvat habereque locum Standi Eunde Mcum Suchorski Declarat Partibusq in Negotio Principali experiri mandat In Experimento Ternum per Decretum Anteacti Judicij sui Praestiti per Partem actoream Juramenti demandatoq Satisfactionis in Puncto Comportationis Documentorum Inter Partes modernas Emanatum Conservatum decidende Teneri Mcos Suchorskie Satisfacere Decreto Comportationis et Communicationis Parti actae Documentorum idq in instanti Censet et quoniam Mcus Suchorski nulla Documenta ad Causam praesen pertinene Penes se habere Infert ex Comportatis per Partem Actoream Documentis Causam disjudicandam Concludit Pars quoque actorea Praetensam Comportationem Documentorum a Mco Suchorski non urget Igitur Judicium ex Comportatis per actoream Partem Documentis Decidendo Quo interest Cathegoriam Praetensae Solutionis Census a Summa Trecentorum Florenorum Pott inscriptione Authentica Coram actis Crenen Plocen Feria Sexta post Festum Sancti Francisci Confessoris per G. Mathaeum Preciszewski Illri Admodum Rmdo Valentino Dzięgielewski protune Parocho Zagrobenen in Bonis Preciszewo Inscripta siquidem Census ab haece Summa Rndo Praeposito Zagrobenen per haeredes et Possessores Bonorum Preciszewo non exolutus esse Elicitur Igitur Judicium Censum Eunde Solvenae Indigitat Jam autem in altera Cathegoria Respectu Praetensae Solutionis Decimae ex hisce Bonis Preciszewo Pro Re Ecclesiae Zagrobenen Provenien suo in Judicio Introducta Quando quidem ex Comportatis per Partem actae Documentis lucide Patet Decimam Pecuniariam ex Bonis Preciszewo virtute Erectionis ex Consistorio Plocenen Feria sexta ante Dominicam Laetare idest Die

octava

Octava martij Millesimo Quingentesimo Decimo Año
Plociae Emanatae tunq Conscriptionis Status Benefi
cij Zagrobenz per anteactos Ecclesiae Zagrobenz Praepo
sitos in Annis 1730. et 1755. peractae per Florenz Novem
Decem quolibet Anno pendi debita provenire Debuisse
Eandem ab Institutione Perillris Andmi Kozłowski ad
Ecclesiam Zagrobenz Superius Exarata per Haeredes et
Possessores Bonor Przeciszewa non Exolutam extasse
pro solutione quarum Summar tam Censuariae quam
Decimalis Perillrem Andmum Kozłowski Canonicum
Chełmenz ac Praepositum Zagrobenz Causam ad Judicium
Praesens Contra Mcos Suchorskie Instituisse et Ibidem
super Eisdem Mcis Suchorskie Condemnaonem in Causa
Praesenz Obtinuisse dicitur Ea propter Decimam Pecu
niariam in quota Novem decem Florenz Poll quolibet An
no persolvi Debitam Juste ex Eisdem Bonis provenire
Judicat. Sententiando quatenus Mci Suchorscy Conges
moderni Bonor Przeciszewo Possessores Summas Pri
mam Viginti ex Censu Annuo a Summa a Summa Tre
centor Florenz Poll Inscriptitia ab ultima quietatione
retenta Provenientem alteram Ducentor octodecem Florenz
Possessor Quindecem Poll pro Decima Pecuniaria ex
hisce Bonis Przeciszewo Pendenz pro Annis Undecem
et medio retenta Congregatam et Coagulatam in et
pro feria Secunda post Festum Circumcisionis Christi
Domini in Anno futuro 1792 Ventura Incidenti Co
ram officio et actis Crenz Plocenz sub Poena Baonis
in Casu Contraventionis Circamaonem Ibidem facien
dam Publicanae ad Manus et quietaonem Par
tis actt solvant et realiter Enumerent Luita Pae
na Trium Marcar Poll Parti Cum Summa et Sub
Rigore Eodem Judicio suo totidem Praxi Juris Solvenz
Porro in sublationem Condemnaonis hac in Causa Ob
tentae Mcus Suchorski Poena Duplicem Quatuorde
cem Marcar Poll Parti actt in Termino quo supra et Sub
Rigore Eodem solvat Judicio vero suo medietatem Ea
rundem Marcarum Sub Rigore ex Regestro Poena
lium extendendo Exolvat D. P. Vigore

Nro 31 Inter Gnos Joannem Chądzynski in lecto Egritudinis decum
bentem et Barbaram Rudowska Conges actt per Jand
Chądzynska in Ascia Gsi Adami Rudowski Parentis
sui Agentem suo Mariti sui nne pltr Jltrem Mum
Sebastianum Kozłowski Thesaurarium Siepreen et Com
missionis Civilis Bellicae Plocen Commissarium Bo
nor Brzechowo Modernum et G Petrum Karski antea
ctum haeredes Cittos per G Josephum Lossowski Inscri
ptum Plentem Judm Decidendo Ternum Partis actt
ad praesens Judicium Parti Cittae Institutum Contro
versijs Earundem Partium Exauditis Dilationem Com
municationis Documentor Parti utriq pro Sequen
Judicior Suor Cadentia ex alternata in Plocko Ce
lebranda dat et Concedit T. C.

Nro 32 Inter GG Adamum Rudowski et Joannem Chądzynski ac
Barbaram de Rudowskie Invicem Conges actt per Jun
dem G. Adamum Rudowski suo et alior Coactt nne Per
sonaliter Jtrem Mum Sebastianum Kozłowski Thesau
rarium Siepreen Commissionis Civilis Bellicae Pltr Plocen
Commissarium Bonor Brzechowo Modernum et Gm
Petrum Karski Eorundem Bonor Anteactum Haeredes Ci
tatos per Gnum Josephum Lossowski Inscriptum Ple
nipotentem Judicium Decidendo Ternum Partis actt
ad Praesens Judm Parti Cittae Institutum Controver
sijs Partium Exauditis Dilationem Communica
tionis Documentor Parti utriq pro Sequen Judicio
rum Suor Cadentia ex alternata in Plocko Cele
branda dat et Concedit Terno Conservato.

Nro 34 Inter Mcos Felicianum Lempicki Camerarium Terrem
Dobrinen et Juliannam Starorypinska Invicem Conges
actt et Citatt per Maritum suo et Contis suae nne pltr
G Adrianum Jukowski Citatt et actt pltr Judm Teneri
Mcos Felicianum Lempicki Camerarium Terrestrem
Dobrinen atq Juliannam Starorypinska Conges Com
portare Contractum resignationis Sortium in Bonis
Zukowo Die 12da mensis Julii in anno 1788 Inter Par
tes Modernas Conscriptum pro cujus Comportatione

Suprascripti Mci Lempiccy a G. Adriano Zukowski Conve
niuntur idq in instanti Censet et quoniam altedicti
Mci Lempiccy huncce Contractum Resignationis Sor
tium Bonor Zukowa resignatar Comportarunt Proinde
satisfactione in praemissis adinventa Judicium Parti
bus Experiri Mandat in Experimento Decidendo Cita=
tiones Partium sibi ab invicem Editas Controversijs
Earundem et quidem Mcor Lempickich Conciugum
approbationem Transactionum Intuitu haereditatis
altefatar Sortium in Bonis Zukowo Sittar Cum
Gso Adriano Zukowski Confectar satisfactione licet
de integro ob non subsecutam obliquidationem
Onerum Creditoreor tamen Cum omni Solennitate
ad praescriptum Legis Intercedentium et per Partem
Citatt tot acceptaonibus Solidatar Exposcentium=
approbatisq Eisdem Transactionibus Poenas respectu
viciationis Earundem Concludentium Jam autem Gsi
Adriani Zukowski Cassatis Transactionibus Intuitu
Earundem Sortium cum Mcis Lempickie ac si cum=
pjudicio per se Initis restituonem ad Jus haereditatis
pfatar Sortium ab resignatar Concludentis=
Sortesq Easdem sibi Dimittendas una cum dando Calcu
lo ac bonificaone ptensionum Fundi Efflagitanc
pro et Contra Illatis Exauditis quando quidem Ju=
dicio suo deducitur G. Adrianum Zukowski Sorti=
um in Eisdem Bonis Zukowo Anteactum haeredem
Contractum resignatorium Die Decima Secunda
Mensis Julij Anno 1788 in Bonis Zukowo Datuato
Inter Se ab una et Eosdem Mcos Lempickie Coniuges
Parte ab altera Conscriptum Manibus Contrahen
tium Subscriptum et Amicorum pro Summa De
cem Millium Quingentor Florenorum Poll Constituti=
Pretij ac Doni Manicularis Scorsiva Summa Octin
gentor Florenorum Poll Inivisse Eundemq Contractum
resignatorium actis Crenorum Plocen Die Decima Sexta
Mensis Julij Anno Eodem per utrasq Partes roborasse

nexus

Nexuq Ejusd Contractus resignatorij per Eundem
G Adrianum Zukowski in Personam utrorumq Congum
Mcor Lempickich Donationem super Sortes Bonor
Zukowo sittas Die Decima sexta Mensis Julij sub
uno Eodemq actu roborationis Contractus Coram Eisd
actis Crenz Plocenz recognovisse Mcos autem Lempickie
hereditatis praefatar Sortium Juris quaesitores per al-
tedictum Gm Zukowski testante quietaone Eodem actu
quo et Donatio subsecuta est de Summis prima-
quidem Decem Millium Quingentor Florenz Polonz
pro Pretio Sortium Bonor Zukowa Constituta ad obli
quidationem Creditor Circa Eadem Bona quaesita
relicta et ex Eadem in Parte Creditoribus Exoluta
altera octingentor Florenz Poll pro Dono manicular Con
tractu resignatorio exarata per Jurisdatorem levata
recognita acquietatos extitisse Mcos autem Lempi
ckie robore suprafatar Transactionum in Easde
quaesitas Sortes per Mlem Ani Gnalem Providum
Hiacintham Zdunski de Zukowo Authum et Juratt
recognito Ejus Actu Coram eisd actis Crenz Plocenz Die
Decima Nona Mensis Julij Anno Eodem Intromissos
esse postquam subsecutam apprehensionem ha-
rumce Sortium possessionis ex Nexu supradicti Con
tractus resignatorij per Mcos Lempickie varios
Creditores Ejusd G. Adriani Zukowski ad praefatas Sor
tes quaesitas recurrentes mediantibus Processu De
cretis ac quietaonibus pacificasse demonstratur
Insuper Testante scripto manuali Die Decima
Secunda Julij 1788 Anno per Mcum Felicianum
Lempicki in Rem G. Adriani Zukowski dato offeren
do Eidem Commansionem in Gasa una cum Horto
annualiter Coarato et Conservatione pro hieme
qualibet Inventarij Eodem scripto Exarati usq ad
Fata Ejusd Gi Zukowski Jurisdatoris sui praemissa
omnia manutenturum se obstinxisse etiam et
hoc non attento Cum reliquis vero Creditoribus non

expectata obliquidatione onerum G. Ignatium Zukowski
G. Adriani Zukowski Jurisdatoris filium Die 23 Julij
anno 1789 Coram actis Crenz Plocen de Vindicatione
Summae pro pretio Bonor Zukowo Parenti Debitae
nomine Ejusd Parentis Contra Mum Lempicki Quae
rulatum esse Mum vero Feliciamum Lempicki ad
actoratum sui in Officio Crenz Plocen Die Decima
Nona Mensis aprilis anno 1790 cum pdicto Gso
Adriano Zukowski ad personalem Ejus Comparitio
nem Decrum injunctae obliquidaonis onerum Ex
portasse post quod Decrum testantibus binis Scri
ptis Primo Die Prima Mensis Julij anno Eodem
in Bonis Zukowo datuato Summas binas Pri
mam Trecentor Florez Poll in vim provisionis a
Summa pro pretio ex subsequenda obliquidatione
apparenti tum et Subalterno Die Tertia Decembris
Ibid et anno Eod alteram Summam Quingento
rum Florz Poll in vim pretij sibi Debiti per Eund Gm
Adrianum Zukowski a Mus Lempickie levasse post
quas quidem tot acceptaones maones binas Primam
Coram actis Crenz Gostinen Die 19 mensis aprilis
anno 1791 ex Parte Gsor Mariannae de Glinickie Gsi
Adriani Zukowski Contis G. Ignatij Zukowski ad
optivae Matris atq Ejusd G. Ignatij Zukowski Privi
gni suo et Parentis sui nomine Intuitu tantum
modo pretensionum alteram Coram actis Judicij
sui in Plocko Die Decima Quarta Mensis Maij
Eod Anno ex Personali Comparitione Solius met
G. Adriani Zukowski Parentis de Nullitate Transa
ctionum per se in Rem Mior Lempickich recognita
rum Contra Eosd Mos Lempickie factas Intulisse
probatur quocirca Judm attentis suprascriptis
Transactionibus ex actu bonae voluntatis et in
Omni Solennitate Confectis et Initis acceptatio
nibus ac deportaone onerum Solidatis pro Re
Mior Lempickich subsecutis approbatis Ma
nifestaone et Termo G. Adriani Zukowski Cassatis

altedictos Mcos Lempickie Conges Sortium in Bonis
Zukowo per se quaesitar pro Indubitatis haeredibus
Agnoscit ratione vero viciationis Earunde Transactio
num per Eunde G. Adrianum Zukowski Judicium
Poenas ex Lege pro meritas attenta Ejus Inopia
Indulget et ad Tenorem Scripti Commansionem
in Gasa declaratam ac Conservationem Inventa
rij oblatam Manu tenendos Judm disponit in
Ordine vero Obliquidationis Onerum ad Sortes quae
sitas recurrentium tum et pretij ex Contractu Re
signatorio Emicantis Necessariam esse Condescen
sionem ad Fundum Bonor Zukowo Judicij sui
aut Gsor Camerarior Trium Plocen in et pro feria
Quarta post Festum Sanctae Catharinae Virginis
et Martyris Anno praesenti Conducendor adinvenit
Quod Judm sive officium Camerariale Terrestre
Plocen unius Duorve Absentia non obstante
mutuo Partium Sumptu Condescensurum An
te Omnia reproductionem Contractus resignato
rij respectu haereditatis Sortium in bonis Zuko
wo Sittar Inter praefatas Partes Conscripti tum
et Scriptor ac Documentor deportata Onera
Enucleantium pro Re G. Adriani Zukowski Mci
Lempicki dator demandabit quibus reproduc
tis et discussis Summae pro pretio Constitutae
liquidaonem peraget Summis Cum provisio
nibus per Mcum Lempicki Exolutis et Susce
ptis restantem Summam ultra Summas
in Fundo Relictas et locatas quae et quantae
apparuerint Cum provisionibus liquidando
pro Re G. Adriani Zukowski Solvendae determina
bit Rigores Annectet Satisfactionem Omnimo
dam Contractui resignatorio ac Scriptis Ma
nualibus cui et a quo ac in quanto debebitur
etiam praevijs expediendis Inquisitionibus si Opus

fuerit

fuerit praestand. Sententiabit Ptesq in Omnibus et
et Singulis Praetensionibus nihil Intactum et pre
solutum relinquendo pro Exigentia Legis Justitiae
Ternor ac Documentor Ptium utrarq finaliter De
cidet Disjudicabit et moderabitur Cujus Decisio
in Partes Parere et acquiescere Judicatumque
Pati sub Poena Baonis Illo in Terno Condnis super
Parte Contravenien Publicand debebunt Luita
Poena Septem Marcar Poll Parti per Partem Com
pensand Judicio suo totiae ab utraq Parte
solvend Pro quo Condnis Terno Partes quos
voluerint et Negotium poposcerit adcitent
adcitandi sub Rigore quo supra Comparere
tenebuntur Decreti praesen vigore.

Actum in Bilsko in Terminis Commu
nibus Terrestribus Plocen Juna cum
Continuatione anterior Causarum
Feria Quinta post Festum Sancti
Francisci Confessoris proxima scili
cet Die 6 mensis 8bris A.D. 1791
celebratis p Districtuum Bilsecz
simul et Plocen

Nro 36. Inter GG. Lucam Jacobum et Constantinum Trzemskie
Thomam Zglenicki Mariannam Mianowska Gsi
Danielis Gawronski Contem seu Invicem Conges actt
et Cittos per G. Jacobum Trzemski suo et aliorum
nne pltor Gsum Albertum Lisowski Citt et actt pltor
GG. Catharinam G. Baginski Josephatam G. Rayski Sa
lomeam G. Pzcherzewski Dorotheam G. Trzemski Con
sortes atq Izabellam Virginem Innuptam Sorores
Inter se Germanas Lisowskie olim G. Michaelis fili
as Cittas per G. Mathiam Zoltowski Inserum Pleni
potentem Gsos Antonium Strupczewski et Fran
ciscam Lisowska Conges Citt per Maritum suo
et Contis suae nne pltor super reliquis Cittis nempe
Gsis Francisco Turski et Susanna de Lisowskie
Congibus et quiae ad auctoratum Gsor Trzemskich

Zale

Zglenickich et Gawronskich in lucro approbato Decre
to Condrti officij Camerariatus Terrnis Plocen Die
Prima Mensis Decembris Anno Dni 1788 in Fundo
Bonor Lisowo Magna prolato Coram actis vero
Crenz Plocen Die 22. Mensis Julij Anno Dni 1789 obla
tuato Solutionis Summae Eod Decreto actoribus adju
dicatae decernendaq in Sublationem Processus in Ter
mino Solutionis Eod Decro pfixo obtenti Poenalita
tis idq ultimarie in actoratu quoque Gsi Alberti=
Lisowski Lucrum Comportationis Documentorum
melioratiōnisq Decreti superius Exarati Condescen
sorialis Dotem pro Re Gior Trzemskich Zglenicki
et Gawronskich praeaggravanter Constituentis=
Eliberationisq sui actt tam a praetensa Solutione Ejus
dem Dotis quam processu mente Ejusd Decreti
Condescensorialis super actt Emanato Cassationis
que Ejusd processus ac in alijs Circumstantijs Ter
mino Comprehensis permittitur Condemnatio ad
quam Publicanae additur Mlis cum Comparenz vero
suspenditur Causa praesens ad Convictionem=
disparentium ex Remissione sive adcitatione Inci
dentem Termo Conservato — Publicavit Mlis

Nro 37. Inter Mcos Sabinum Mankowski et Justinam de Mach
czynskie Invicem Conges tum Mariannam de Osmia
towskie olim Mci Josephi Machczynski Relicta Con
sortem viduam actt et Citatt per G. Paulum Sulko=
wski Illrem et Mcos Thomam Koziebrodzki Thesau
rarium et Commissarium Civiliter Militarium=
Terrae Dobrinen et Annam Machczynska Invicem
Conges Citt et actt per M. Bonaventuram Ciołkowski
Gsos Antonium et Albertum Wolzckie per G. Valen
tinum Zołtowski M. Ignatium Machczynski Bo=
nor Dzięgielewo haeredem Citatt et actt per Eund
Gsos Rosaliam de Krzyzanowskie olim G. Adami

Mitodroski Camerarij Trnis Plocen. Relictt Contem Vidu
am Brigittam de Wolskie olim G. Francisci Krzyzano
wski Contem viduam Matrem Albinum Alexium Su
sannam et Barbaram filios et filias Krzyzanowskie
Theodoram de Strupczewskie primi ott G. Valentini
Krzyzanowski Secundi ad praesens voti m.ci Josephi Ro
znowski vexilliferi Artilerie Regni Contem et Cune
gundim Krzyzanowska filiam et Privignam Citatt
per Eundem Tandem de Consensu Partium Reicitur
Causa praesens ad futuros Judicio.r suo.r Terminos
ex alternata in Plocko Celebrand. Tl.

Nro 38 Inter G. Marcellum Stwarski actt pltr. GG. Lucam Siel
ski Exercitus Nationalis Commilitonem et Mathi
am Modzelewski Citt per G. Josephum Sikorski Judm
Citationem Partis actt Pti Citta Editam decidendo
Controversijs Partium Inductis Exauditis Insisten
do scripto Manuali de Data Ejus in Szkowo Die
vigesima Quinta Februarij 1790 Anno per G. Lucam
Sielski Exercitus Nationalis Commilitonem in
Rem actt super Summam Decem aureor. hungr.
mutuo Contractam datt decernit Judm Quatenus
Jidem Citti seu Potius G. Mathias Modzelewski
Sortis Bonor. Szkowo Gsi Sielski Obligatorius Pos
sessor praetactam Summam Decem Aureor. hung
in et pro feria Secunda post Fm Purificationis
Gloriosissimae Virginis Mariae Anno futuro 1792
ventura Coram officio et actis Crez Plocez sub
Poena Baonis in Casu Contraventionis Circa Ma
nifestationem in Ibid. faciend. Publicand. actt
solvat et realiter Enumeret Lucta Poena Trium
Marcar. Pott Parti in Terno et Sub Rigore Eodem
Judicio suo totid. in instanti praxi Juris Solvend.
Decreti Praesen. vigore.

Nro 39 Inter Gsos Fabianum Grzybowski Camerarium
Terrem Zawskrzez et Constantiam de Kudzborskie

Juriem Congēs acti per J. Josephum Łopowski Insinuatum Plenipotentem Mūm Bartholomeum Jahnewski Vexilliferum Zaozierense Citatū per J. Paulum Sulkowski Insinuatum Plentem Mūs Mariannam de Krzebrodzkie olim Mū Josephi Jahnewski Pocillatoriā Sepreen Relictam Conten viduam Matrem et Victoriam filiam Jahnewskie Citat per J. Casimirum Swiezynski Insinuum Plentem Meas Joannam et Susannam olim Mūs Michaelis Jahnewski eiusdē M. Marianna Malanowska procreatas filias Minorennes Jahnewskie Citt per M. Bonaventuram Cichowski Mus Norbertum Janowski Parentem Andream Nicolaum Ceciliam et Marianam filios et filias Jahnewskie Josephum Kaminski et Catharinam Mostowska Juriem Congres Citt per Jun. Lenin Comparentem a Mūs Norberto Janowski Camerario Granicali Płocen Parente Andrea et Nicolao Cecilia et Marianna filijs et filiabus ex olim Mea Felicianna Jahnewska procedentibus Josepho Kaminski et Catharina Mostowska Juriem Congibus Citat sufficientius Insinuare Comparitionem et guoniam non Insinuit Jmo suos Principales Condemnare. Permittit proinde Super Esse Citis disparentibus in huius Captationis Puncti Complanationis Jn Drobin Die Decima Mensis octobris 1789 Anno subsecuta Solutionis Portionis Summae alti. Concisnen Cuspowicionae Mareis Decemendacy Penalitatis pro Contraventione Decretis ac Inchibitionem pagus in huius ultimarie fatis finalis ac indilatae Executionis permittitur Condemnatio et additur Mūs Judicis ad Publicandum Publicavit. Cum Comparens vero Suspendiatur Causa pro ad Terminum ex adcitatione Juridentem P.C.

No 40. Inter M. Thanium Uniensyski Subdapiferum Sanoc. actorem J. Josephum Łopowski Et guoniam M. Joannes Castrius Zaluski in Exercitu Nationali Vexillifer Citt pro. in Termo dispari et de Condemnare permittit proinde Super Esse Citatis respectu Solutionis Summae Viginti Aureos hungr. Cum provisione alti debite permittitur Condemnato et additur Ministeriali Judicis ad publicandum. —— Publicavit Mūs

No 41 Inter J. Adamum Sabbo Ferowski actorem Meum Antonium Stella Sowiński

tonia Terre Pielsen Civitatis pter M. Josephum Rozniowski Civ per Jn
Bonaventuram Cesthowski M. Mathiam Mazowiecki Burgy Cracz
Plocz adictatis pter Jnio Jo Jerowski Contra Meum Mazowie
cki ad Jnscriptionem Connexe Edicto Ltrio ad inventa Jud
Partibus prosequi Mandat. in prosequendo Deducendo Actiones
ex Parte J. Adami Jerowski modernj actt Contra Mcos Antonii
um Zethia Pocillatorem Terre Pielsen Sortium Bonor Dgbrowsk
Cum attinentijs Ante actum et Josephum Rozniowski Artilleria
Regni vexillifenum Jnmediation tum Meum Mathiam Mazo
wiecki Burgy Cracz Plocz Presentaneum Heredes pro Solutione
Summe Quatuor Millium Florz Pols una cum prisione ab Ea
dem proxime Cessum ad Judm Edicti Controversijs Earundem
Partium Exaudiendis Quoniam Summa prominata Quatuor Milli
um Florz Pols ex Pretio Bonor Dgbrowsk Cum attinentijs
per Jam J Adamum Jerowski M. Antonio Zethia exbresignatos
Pudulano per Decretum Judicij sui inter Ipsum Jm Jerowski ab
una et M. Antonium Zethia Pocillatorem Pielsen Parte ab alte
ra hic in Pilsko Die Duodecima Mensis May anno 1790
Stato prout Ex Ejus J. Adami Jerowski ad persolvend agnita
Erga M. Antonium Zethia Juris quesitorem ad anna Bonos Jn
Eisd Bonis Dgbrowski Manenda declarata probatur Eundem
que Meum Zethia suprafata Bona ab Eo Adamo Jerowski due
rita M. Josepho Rozniowski Resignata et ab Eod Mo Rozno
wski ad M. Mathiam Mazowiecki modernum Citm per Tran
sactiones authas Deventa esse Comperitur Contractuem
Resignationis Die undecima Mensis Julij Anno Jnsang in Bo
nis Dgbrowski Inter M. Josephum Rozniowski ab una et Mm
Mathiam Mazowiecki Parte ab altera Jnita et Consentio
Summam Zane Quatuor Millium Florz Pols Jeremiam per
Meum Mazowiecki ad Deperta nec tanquam Circa Bona de
bitam Eo ab sumptisse Demonstratus proinde Judicium Jn
sistendo Decto Judicij sui supra de actis Exarato Statuit
Quatenus suprafatus M. Mathias Mazowiecki Jpsum
Bonor Dgbrowski modernus heres ex Summa pro Preti=
Eorum Bonor cum Mo Rozniowski Constituto et Circa pre
missa Bona Relicta alte dictam Summam Quatuor Millium
Florz Pols una Cum prisione per quinque a Centum ab Eadem
Summa debita Computanda in et pro vigilia Festi Natis Sti
Joannis Baptte in Anno futuro 1792 Jnsidenti Coram Officio et

actis Cres Plocz sub Pena Bannis in Casu Contraventionis
circa Maonem faciendę Publicandę J. Adamo Jerewski actis si
ve Ejus Specialj Clenti premijs in Rem persolventis Cessi
one ac quietatione recognoscenda et Securitate Ejusdę Sum
ma in Bonis Mobilibus et Immobilibus jvidendę Solvat et Rea
liter Enumeret Cuita Pena Idem Marcus Roth Partj in Ter
mino Solutionis Ofixo et sub Rigore Jud. Juxta tenoris de
Prati Juris Solvendę Salva vindicatione p divisionis Quan
ta a M. Esther Debeat provenire Debigore.

42. Inter J. Adamum Sabbam Jerewski actis et Cit. pltes M. Antonium
Esther Pomillatorię Terre Rzeczn Cit et actis pltes M. Jose=
phum Roznowski vexilliferum Artilleriae Arm Cit per Jm
Bonaventuram Ciettkowski J. Mathiam Mazowiecki adcitatis
pltes Judm Civiles et quia ex Parte J. Adami Sabbae Jere
wski pro Solutione Summae Sexcentor Triginta Sex Flor.
et Grosz Decem Pol. jamo contra extenden manuali Adno
tatione in Dgbrowski Die 20 Januj Anno 1789 per Jmum
Esther Jm Jerewski actis Stri apparabile contra Jum
Jm Esther tum Mos Roznowski et Mazowiecki jam vero ex
Parte Jmi Esther pro Cassatione hujusce Scripti seu Adnota
tionis tanquam Circa persolutionem pretij pro Solidibus Bo
nor. Dgbrowsk per Jmum Jm Jerewski supradictum Jm Esther
Resignatis Constituti Erronee praetti Contra Jm Jerewski
Editas decidendo Controversijs Partium Exactis hinc inde
rem Jus Jm Jerewski ad Explendum Juramentum ad
invenit Ea Rotha Quia Summa Sexcentor Triginta Sex
Flor. Grosz Decem Pol. Cad Adnotatione Exarata ad
Complementum Constituti Ejusdę pretij Justę Cid. J. Ada
mo Jerewski ad persolvendę una cum provisione Debetur=
Nullo quo modo eidem bonificata et adductus Cid. Mus=
ad pronunciandum Cand. Jurti Rotham Dgbrowsk Et
quo niam Hoc Juramentum Idem J. Adamus Jerewski Pra
stitit Duo attento Jurto Judm Statuit Quatenus Mus.
Mathias Mazowiecki juxta obloquentiam Contractus Re
signationis intuitu Sortium in Bonis Dgbrowsk Sibi Debi
tum Mo Roznowski Confecti ex Summis Jmi Esther Circa
Bona premissa rehibis Suo manu ad dictam Sexcentas
Triginta Sex Flor. Grosz Decem Pol. Juramento Sic dato una

cum provisione ad data manualis adnotationis Debitam Jn
di prox Feria Secunda a post Festum Sancti Joannis Baptistæ
in anno futuro Jnciduti Cramesfficio et actis Censibus
censibus sub Pena Marcæ in casu Contraventionis fi
ca Mavnetis faciendæ Publicandæ Gio Adamo Jeraffi
acti Solvat et realiter Enumeret Lucta Pena Jnium
Marcar Sol. Partiu Terno satisfactorio et sub Rigore
Eor. Judicii sui totis Praxi Juris Solvendi D. Rigore
No 49 Jsdem JJ Jacobum Mahomasli et Mariannam Thadzynska Jn
vicem Conjges acti et Citi per Martinum eius et Contii suæ nominæ
pleb. JJ Hiacinthum Chudzynski et Martiannam Obrębska
Jnicem Conjges Parentes et Stanislaum Chudzenski filium
acti et Citati per eumd. filium suo ac Parentum suor nomi
Plebis JJ Martinum Chudzenski acti per eumd. JJ Laurentium
Mahomaski et Magdalenam Zotrowska tum Josephum
et Antonium fratres Mahomaskie Citi et acti per JJ Lau
rentium Mahomaski JJ. Mariannam de Robakowskie
Primi ob. J. Andreæ Mahomaski secundi voti ob. J. Alber
ti Robakowski Relictam Conjugem viduam Matheum Jose
phum et Antonium filios Mahomaskie Citi per eumd
Laurentium Mahomaski Judex Citationes Partium suum
ad Judicium sibi Editas Deinde et Contra veraces Testes
Partium Jnducti Examinati Suspensa Resolutione Causæ
prez necessariam esse Condescensionem Jnos Camerario
rum Jnium Ploez temporis absentia non obstante eum Jun
cum Nonor Tractandis Decembris in ord. prox Die 23 Mensis
dis Novembris anno prez ventura Mutuo Partium
sumptu Conducendæ advenit Duo officium Camera
riale Conducendum Condescensurum Comportationem
Documentor Causam prez Jnicentium previis Condem
bendis et Subscribendis Summariis sibi ab invicem Com
municandis previa Comprobatione Juratoria super Realem
Communicationem Documentor subsequendi per Partes
sibi ab invicem petenda injungendi quibus Comportatis et
sibi communicatis Documentis ipsisque Corpulis et Reso
lutis de Ademptione et Appropriatione fundor Jn quibus et Jn
vestigabit Jnquisitiones si opus fuerit Expediet Juramenta
ubi debebuntur Excipiet et Decisionem Sortium peragendo
lutionem Summar si lui et aquo debebuntur decernet de

De Injurijs Damnis violentijs ac quibuscùq Actium Protestationi
bus Inquiret Investigabit Pena super quo Interend Extend et
Bonificandis Statis fattò nem omnino dam adimvenied =
Causang Pen. ad Certanta Termor et Maximum silentium
et Irresolutum relinquendo finaliter Decid et dijudicabit et
moderabitur Cujus officij Conditio Decisioni Partes Pare
re et Judicat subesse sub Pena Bannis Ille in Termo Con
Descensionis super Parte Contravenient Publicand Debebunt
et Tenebuntur Lucta Pena Septem Marcar Pro Qua Parte per
Partem Compensand. Judicio suo Taxand. Marcar Vel
Medium in instanti sub solito Rigore ex Regesto Penali
um Extendendo Praxi Juris Solvend. Et Rigore.

No. 48 Inter G. Marianam de Chmielnickie primo Ott G. Andreæ Ma
thonathi Secundi ad presens voti G. Alberti Nicolaiowski
Rebitar Contem biduam acti pltæ G. Petrum Cieszewski Citt
per G. Paulum Sulkowski Juratum Plentem G. Joannem
Cieszewski Citt per G. Josephum Lesniowski Tenen Comparen
G. Joannis Cieszewski Suppliciter instantius Insistere Compariti
nem Et quoniam non Inscribit Jno suum Dominium palem =
Condemnare permittit pinde super Jod Citt disparen Ra
tò ne non solutionis Summa Creditor Tyne cum Pericu
lo ne pveniend permittitur Condemnatio ad quam Publicand
Ad ditur Ministerialis Judicialis. — Publicatum

No. 51. Inter Mros Ludovicum Unienski Senatorem Pomaricn et =
Franciscam Regina Pawlikowska Juniorem Congos acti et Citt per Mari
tum suo et Contis suis nomine pltæ G. Adamum Sabam Jezewski
Citt et acti pltæ Laudemio Consentiendo Partium Utraq recipitur
Causa ad futuros Judicii Quos Termos ex Alternata
in Loco celebrand Termo Conservand.

No. 52. Inter Partes Admodum Andream Sylvestrum Riabinski Ge =
clesiæ Gratien Vicarium et Provisorem actæ pltæ Et quam =
ana nis Eugenius Gaspar et Michael Fratres Inter se Germa
ni Skarbkowie Castellanie Jamicien Districtuales Bonor Oppidi
Pnos in hæredes tum Synagoga Judeor Drohinen Citt per
in Termo disparend et se Condemnare permittant pinde
super Jis Citt disparen Approbata Anteriori Expu in lu
co ultimand forti finalis faciend Executionis in Causa
non solutionis Cotidiana Summa Ducat Millium Septuag
per Eand Synagogam de Consensu hæredum Inscripta Eccle
siæ Gratien pveniend permittitur Condemnatio et ad ditus Mi
Judicialis ad Publicand Tandem Publicavit

No. 53 Inter Illmum Admodum Andream Albertum Dmuchowski Præpositum

Cracovien

Dominicum Actt per G. Franciscum Jezewski Judicem Plenum St quo
riam Infidelas Seniores Synagogæ Probineæ totaq; Bad Sy
nagogæ Judæor. Probineæ Citt Prenz. in Termino Dis parend et de
Condemnare Permittend p. me de super Bonis Citt Dis parene
Racone reprodu&c. Quietationis ultimarie de Censu ad hum
ma Quingentar Florez Pol. in Casu non reprodu&c. So
lutionis Spes & Cineres a Summa Supraserâ proveniens in lu
cro ulteriori permittitur Condemnâo Ad quam Publicand
additur Minister. Judicialis ——— Publicatum

Nro 56. Inter G. Antonium Warynski et Lucian Ciesłowski Songes Actt
per G. Josephum Zotrowski G. Franciscum Janiszewski Citt per
G. Franciscum Jezewski Judem Citationem Partis Actt Citi Libe
lum ad Judicium facti dividendo Controversijs Jarisdem
Partium Judicialis ad dictu Judicium præsentando Inscriptio
ni Coram dicto Florez Feria Tertia post Festum Trans
figuratonis Christi Domini anno 1789. per G. Franciscum Ja
roszewski Citt in dem G. Lucid de Ciesłowskie Warynska
Actt super Summam Mille Florez Pol. Simplici Debito
recognita decernit Judex Quatenus Jta G. Franciscus Jan
szewski Summam hanc Mille Florez. Pol. cum Provisione
ab ultima Quietatione Retenta præviâ Exhibitione Summæ
originalis Coram dicto Cretz Florez in Vigilia Festi Nativ
Sancti Joannis Baptæ in anno futuro 1792 primo venturo
Citi Actt sub Pena Bannitionis in Casu Contraventionis Circa
Mandata faciend Publicand Solvat. Lucta Pena Pro Parte
Marcæ Pol. Parti in Termino et sub Rigore supra appositæ
Judicio suo totiens in instanti Quoties Juris Solvendi Et Rigore

Actum in Pilsko in Terminis Communibus
Terrestribus Florez Districtuum Pilscen simul
et Plocensis una cum Continuatione Extensa
Caesar ad Feria Sexta post Festum Sancti
Francisci Confessoris proxima seu ad Diem
primam Mensis Octobris A. D. 1791 Celebratis

Nro 62 Inter G. Joannem Valentinum Straszewski Burgy Cretz Florez
Actt p. Procu. Perillum Andream Constantinum Zboinski Cancella
rium Cathedralem Florez Citt p. G. Stanislaum Zochowski
Citt et Contra Perillum Andream Zboinski Cancellarium Ca
thedralem Florez pro Evictione Actt per G. Bonaventuram Ciesł
howski Judem resolvendo tam Remissionem ad officium Cretz
Florez Causam ad Judicium facto quam adjudicationes et quic
quid Partis G. Valentini Straszewski Burgy Cretz Florez contra Prem
Andreæum Constantinum Zboinski et G. Stanislaum Zo
chowski pro Solutione Summæ octingentorum Aureor hungaricalis

Scripto manuali per Jacob Gr. Zochowski Lib. ad Selvens apeu rata relaxatõneq aresti ex Parte Ejusd Perillus Andni Lbomelki super pmissam Summam apud Jacob Zochowski imposit decer nendaq Penalitate in Sublaconen pecunias ex Pte autem Gri Stanislai Zochowski contra Perillum Andream Lbomelki pro= hibitione ad Impedimentu Gri Valentini Strzeszewski ad Exten denda Penalitate in Sublacoven pecunias suum ad Judici= am gditas Decidendo contra versus Pium Judicatis Extradi tis Quando quidem Judicio suo Manifeste deducitur Perillus Andreas Constantinum Lbomski Cancellarium Cathedralem Plocen cum Gro Stanislao Zochowski Contractum de data= Ejus in Plocko die Decima Februarij Anno 1769 respective te= nutae Bonor Smilowo in quantu ad Summa Quingentor Aurcor hung cum additamento in Eod Contractu ex propio Condidisse Eodemq Contractu de Summa Centum aurcor hung et ad= ditamento pmisso per mentionatum Perillum Andreum Lbo= mski huncce Gm Zochowski acquietatum esse reliquum vero Summae ad Complementum Quingentor Aurcor hung Ce dentibus Ejusd Perillus Andni Lbomski exoluturum se se asseruasse in virtuteq obligationis in Eod Contractu apposit Quotam ex decem Aurcor hung Gro Strzeszewski actu exolvisse super reliquam vero Summam Octuaginta= Aurcor hung precedente obligatõne Summam persolven Gro Strzeszewski a Perillo Andno Andrea Chalinski Ca nonico Cathedrali Plocen Eid ad Perillu Andnm Lbomski provenientq per Scriptionem quesitanum et circa acquietationem coram actis Cren Plocen die 17 mensis Februarij Anno hoc per Gm Strzeszewski actu in Personam Perillus Andni Lbo= mski recognit Extradiq id ex Agnitione Ejusd Perillus Re verendissimi Lbomski Judicis facta Scripta reversalia etc= Scriptionalia per Gm Zochowski in Rem Gri Strzeszewski hacte Die quo et quietatio interscript inclem Gri Strzeszewski Scri ptum Manuale tribuisse Intervenienq Intimationis per Illu strissimum Rndnm Capitulum Cathedrale Plocen ad= Eadem Bona Smilowo recepta ad possessionem Lonitanam horumce Bonor Smilowo Gm Zochowski nondum eviscerandi mo ad Gri Zochowski ad rationaliter perceptam Summam Eid Gro Zochowski exolvisse quo circa Judicium attentis pmissis Deductionibus Eod Gri Zochowski adpetensa Solutione

Ejusd Summæ Octuaginta Aureor hungr eli berali Sempleg
super hareæ Summam Superius Data Exarato ac Arresto
per Perillrem Andream Zborowski super quissam Summam
apud Gin Jochowski Imperiali Sublati Perillrem Andream Zbo
rowski Cancellarium Cathedralem Plocz ad Solvendum albefata
Summæ Octuaginta Aureor hungr Semigil Injungit q Qua
tenus Ipse Perillis Andreas Zborowski Ipsi quissam Summam
Octuaginta Aureor hungr Citra provisionem in et pro vi=
gilia Festi Nativitatis Sancti Joannis Baptæ anno Sequen 1792
venturæ sub Pœna Bannii in Casu Contravenitionis Citatoria
in festatione nem Coram actis Curiæ Plocz faciend Debitoria
G. Strzepkowski actori Solvat et realiter Enumerat Luitar
Pœna Trium Marcar Pol Partis in Terno et Sub Rigore
supra positis Judicio vero suo totiens in instanti praxi Ju
ris perfect Solvendi Nihilominus in Sublationem
Condemnationem primo quidem hic in Pitelio die Decima
secunda Mensis Maji ex Parte tam Gii Strzepkowski quam et
Gii Jochowski alterius vero in Posterius die Septima Mensis
octobris ex parte Solutionis Gii Strzepkowski acto citra
mur in Judicijs huius in anno prime Elapso super Perillm
Andreæ Zborowski Cancellario Cathedrali Plocz hoc in Negot
tio obtent Jus Perillis Andreas Zborowski Citt prequalibet
Earr per Panam Dupli cem Quatuordecem Marcar Polon
sub Rigore supra appositis Partibus in Terno Solutionis prefixo
Judicio autem suo Panam Duplicem Quatuordecem Mar
car Pol instantiæ sub Rigore ex Regestro Penalium
extendendo est Solutionem Siquidem vero Perillis Andreas
Zborowski Cancellarius Cathedralis Plocz Mandatum suum Coram
actis Curiæ Plocz Die Sexta Mensis Novembris Ao 1789
contra Perillrem Andream Chalinski Canonicum Cathedrali
Plocz facti Supraserunt Summam ad Gin Strzepkowski=
per Cessionem ab Eod Perillis Andreæ Chalinski devenutam
potius in Judicio pacificatam Contestatus fuit de Judicii Instituti
promisit Cum Eod Perillis Andreæ Chalinski iam agendi
prætexto dicti Decreti Praxeos rigore.

Nota Bene Inter Gg Franciscum Struzienski et Mariannam Malinowską Jn
viam Congressus acti per Mandatum suum et Conthi sui nunc plter
Gg Barbaram de Mirzejewskie olim Jo Valentini Malinowski
Conthoralem relictam viduam Matrem Joannam et Josephum filios

Mali spectus ad [illegible] per G. Josephum
Mali spectus Lus et Suprascripti Consules
mne pltes Jud. Decidendo Citacionem Partis actr. Parti Citate
cu presens Judm Edixit Controversijs Partium exactis hinc
inde causa presens sine Condescensione Decidi Negavit Proin
de Necessariam esse Condescensionem ad Tenendum Honorum Ru
dowo Judicij sui aut Quor Camerarior Trium Ploez Captato Tempo
re facta tempestiva advocatione Conducendo ad inveniet Quod Ju
dicium sive Officium Camerariale Terre Ploez unius Duorumve
absentia non obstante mutuo Partium sumptu Condescendum
Comportacionem Documentor per utras Partes p Stanq=
preuia Comprobatione Jurisdictionis ad Causam p nos Spectantem
demandabit quibus Comportatis Edivisionem Aree pro qua
ad presens actio vertitur pet pro re cujus Interest peraget de
p tencionibus Expdi. Damnis ac Injurijs Inquiret Jno assignabit
Inquisitiones si opus fuerit expediet Juramenta ubi ne=
cesse erit attenta bit Calculum si opus fuerit Excipiet Co=
gnitis et resolutis quibus Dubijs Satis facta hinc inde Omni=
modam cui et a quo Competient p stando Sententiabit Partes
in Omnibus et Singulis p tencionibus nihil Intactum et
Irresolutum relinquendo pro Exigentia Legis Justitie Ter=
minos ac Documentor finaliter Decidet Dijudicabit et
Moderabitur Cujus Judicij Decisioni Partes parere et Judi
catum Pati sub Pena Bannis Illo in Terris Condnis Super=
Parte Contravenies Publicandq Desebunt Quita Pena Septem
Marcar Pdi Pti per Pte Compensandq Judicio suo totidem
ab utraq Parte Solvendq pro quo Condnis Terris Partes
quos voluerint et negotium poposcerit Ducitent adsitan
Edi sub Rigore quo supra Comparere tenebuntur D. Pl.

Nro 66. Inter G. Adamum Kyeli actr et Citt G. Adamum Sutterwlii
Citt et Acti pltes Et Thomam Screphouslii et Domicellam
Mosthouslia Juniorem Conjges Citt per G. Adamum Sutterwlii =
Illrem et Mros Petrum Camerarium Trem et Commissarium
Curiis Militarium Pltus Ploez Stanislaum Succame
rarium Sedis Mattis Simonem Antonium et Ranesium
in Exercitu Cavalerie Regni Commilitonem, Fratres Germanos
Rudowicos. Ad citatis per Junq JM. Camerarium suo et Fratrum
suor nme pltes Comparez etc. Judm ad citationem Partium su=
arum ad Judm Editas Decidendo Teneri Quo Sutterwlii Satis
facere Decreto ad citationis injunctis Heredum Sotkis Bonor
Rudowo pro quia actio vertitur idq in instanti Judicium Con
sedit et quoniam in Satisfactionem Resolutionis Judicij sui

Illus et Rus Rudowscy adcitati exhiberi Jgitur satisfactionem ad inventa suspensa satisfactione Decreto Compositio suis perlatum citato Documento sequitur Primo Intuitu adcitati Communicationem Documentorum sibi Concedendam Jpsorum Dilapsu necessariam hac in causa Compositionem Documentorum pro Sequenti Cadentia in Dno cio ex alternata Celebranda Subsequendum arbitratur &c.

Nro 69 Inter Jllm. Antonium Bonkowski Camerarium Trocen et Commissionis Civilis Bellicae Terrae Zawichostien Commissarium actt per G. Josephum Lesnowski Jnscriptum Plenipotentiarium M. Bartholomaeum Jabrzewski Vexilliferum Zawichostien citt per G. Paulum Sulkowski Jllm. Stephanum Kamienowski Castellanum Conarien Cujavien Commissionis Civiliter Bellicae Dltus Plocz Commissarium citt per Gum Franciscum Jezewski Judicem Cioncen Partis actae contra M. Bartholomaeum Jabrzewski Vexilliferum Zawichostien anteactum adgr Jllm. Stephanum Kamienowski Castellanum Conarien Brestcz Cujavien Commissariam Civiliter Bellicum Dltus Plocz modernum Bonor Gutowo Heredes pro Solutione Summae Quadringentor Nonaginta Sex Florenorum Pol adgr Quadruplicatis Quatuordecim Marcarum Pol tuper ex Clausulae Poenae Septem Marcarum Pol Decreto Terrestri Zawichostien adjudicatae Summam ad Judicii Editam decidendo Contraversiis Partium Gravatis Quoniam Summa altedicta Quadringentor Nonaginta Sex Florenorum Pol una Cum provisione adata Scriptis per quinque a Centum Computanda ac cum Poena Quadruplicis Quatuordecim Marcarum Pol in Sublationem peccuniae non scriptivae Poena dicta Septem Marcarum Pol Decreto in Transcursu Die Decimae Quintae Mensis Junij Ao 1789 Inter M. Antonium Bonkowski praetendentem actt ab una et M. Bartholomaeum Jabrzewski Vexilliferum Zawichostien ac praesentis citt Rtt ab altera jplata pro Re actt ab Eodem Jabrzewski adjudicata ejusque pel patet Provinde Jnsistendo Eidem Judicium Statuit Quatenus Jllmus Stephanus Kamienowski Castellanus Conarien Cujavien Commissionis Civiliter Bellicae Dltus Plocz Commissarius Bonor Gutowo modernus Heres pro allegatam Summam Quadringentor Nonaginta Sex Florenorum Pol una Cum provisione per quinque a Centum ad Terminum Solutionis.

per Decretum Suprafatum praefixum debita et ab Eod.
Termino Nempe a Die 25. Mensis Junij Attenta Maone
de Contraventione Decro Terri Zawskrzen supra de
actu Exarato per Partem actoream facta ad Terminum
infra designatum Solutionis Summae per Septem a Cen
tum Computandatum Poenam Quadruplicem Quatu
ordecem Marcar Pott ac Luitam Septem Marcar
Pott in et pro Crastino Festi Nattis Sancti Joannis Ba
ptistae in Anno futuro 1792 Incidenti Coram officio
et actis Crez Plocz Sub Poena Bonis in Casu Contra
ventionis Circa Maonem faciendae Publicandae JMfico
Bonkowski Actori sive Ejus Specialis Plenti praevia
in Rem persolventis recognoscenda Cessione Cum quie
tatione Solvat et realiter Enumeret Luita Poena Se
ptem Marcar Pott Parti in Termino suprascripto et Sub
rigore Superius apposito Judicio suo totiae praxi Ju
ris Solvendae ac Nihilominus Suprafatum Mficum
Zakrzewski Citt pro Contraventione Decro Tri Zawskrzen
quam in Sublaonem Condemnaonis in Termino satis
factorio ex Parte actt super Eod. Mco Zakrzewski Citto
Obtentae Judicium Eundem M. Zakrzewski punibilem
adinvenit Statuendo quatenus Suprafatus Illris
Mcus Karnkowski praefator Bonor Gutowo Heres
ex Summis Ejusdem Mci Zakrzewski Poenam Quadru
plicem Quatuordecem Marcar Pott Parti actt in Ter
mino quo Supra et Sub rigore Simili Itidem Solvat
Judicio vero suo Earundem Marcar per Medium sub
scorsivo rigore ex Regestro Poenalium Extendendo
Exolvat Decreti praesez vigore.

Nro 70 Inter M. Clementem Koztowski actt per Gm Josephum
Lopowski Inscrum Plentem JM. Josephum Rokitnicki
Pincernam Plocz Equitatus Nationalis Rothmagi
strum Ordinis Sancti Stanislai Equitem Citt per Gm
Josephum Lukoski Judicium ad citaonem actt Contra
Citt pro Solutione Summae Viginti Novem aureor hungr
scripto Manuali in Anno 1776 in rem actt dato assecuratt

Decreg Judicij sui in Plocho Die 27 Maij aõ 1783. Inter
modernos Actt et Citt plato una cum provisione ac Pena
Lucta Trium Marcar Pott ad judicatt decernendg Pe
nalitatis in Sublaonem condemnaõnis in Termo Satis
faitonis prefixi Decreti super Jllmo Citto obtentk Summa
Judicandg Dictam decidendo Instantk supra Actis Exa=
rato Decretk statuit Judex Quatenus Jdo Jllmus Citus
altefatam Summam Viginti Novem Aurear mengania de
una cum provisione p in certo Decreto per quinque cen=
tum jam vero a Termo Ejusdem Decreti Satisfaitonis per
septem centum computandg atg Pena Lucta Trium
Marcar Pott adjudicatt in et pro Vigilia Festi Natti
Sancti Joannis Baptte in anno sequenti ventura sub Pe
na Paonis in casu contraventionis Circa Maonem
faiendg Publicandg Solvat et Actalibus M. Actt sive=
Ejus Speciali Plenti Summa et Lucta Pena Trium
Marcar Pott Partibus in Termo et sub Rigore supra oppo
sitis Judicio suo totis Instantanee praxi Juris per Citt
solvendg Nihilominus in Sublaonis Condemnatis
nis ex Pte Actt super Citt Circa Maonem Coram Actis
Crez Plocz Die 23. Mensis Junij aõ 1784. ex Pcti Com
paritione Actt contra Citt respectu non Solutionis pre
tacte Summe cum provisione ac Pena Lucta facto
obtentk ac pro Contraventis ne Ejus Decreto Jdo Jllmo Citto
Penam Quadruplicem Quatuordecim Marcar Pott Actt
in Termo et sub rigore quo supra Judicio autem suo
Penam Duplicem Quatuordecim Marcar Pott in Instan
sub rigore ex Regesto Penalium extendendo est Solutio
nis Decreti prosequ vigore.

Nro 11. Inter Gsm Valentinum Karantan et Simonem filium Jstõ Jnc
Actt parg Mathiam Jotowski Juserum Plentem Gsm
Carolum Andream et Antonium Fratres Germanos =
obrgishie Citt et Judicij plbis Judicem Termum per De
cretum Antecti Judicij sui pstiti Jurti per Actt jam
quoque per Citt Partem Communicatis Documen
tor Conservatk Decidendo Statuit Quatenus Pars
Citta Documenta sua Comportet et Parti Actt Commu
nicet Jurium pg super Comportata Documenta pretet.

Judex in instanti Comparuit et Partibus Communicavit Juramentum In facie Judicij expleuit post quod Expletum Satis factione admissa in Negotio Principali Expedire mandat in Experimentum Cujus Causa presens pro Exhibitione Qua Franciscus de Obrzhuie Zottowska promota fuit Cum descensione decidi non valeat Ideirco Suspenso toto Negotio Necessariam ejus Condescensionem in fundum Bonor Obrzh Magna Judicij sui aut Quor Camerarior Primi Ployer unius Querue absentia non obstante Captato tempore facta tempestive avisatione mutuo Ptium Cumptu Condecens admisit quod Judex aut officium Camerariale sive unus M. Judex aut J. Camerarius Condecendens Condescensurus reproductionem Documentor per Partes

**Compro bati** Demandabit quibus reproductis Mapam Habitationis Paternae et Maternae Constituet ex qua Justa Statum antiquum Constituta Oneribus Paternalibus Liquidabit Dotem Competentem tam ex Persona Qua Ejus admi Francisca de Obrzhuie Zottowska quam Bonor Ejus admi veniet Solutionem Ejusdem demandabit rigoresque annectet Causamq. ipsam cum Contenta Testium et Documentor pro Judicio et Equo Nihil putatum et Presolutum relinquendo finaliter decidet Dijudicabit et moderabitur Cujus Judicij Condescensionalis Decisioni Partes Parere et acquiescere sub Poena Rationi illo in Terminis Condicta Super Parte Contravenies Publicande debebunt ac tenebuntur Cuilibet Poena Septem Marcar Polon Parti per Partem Compensanda a Judicio suo Ordine praxi Juris Solvenda Pro quo Condicto Termino Ordinario Quo Voluerint et Negotium prosequi Audient Audiendi sub Pœna Contumacie illo in Termino Condicto Super Parte Contravenies Publicande debebunt ac tenebuntur Cuilibet Poena

Nro 72 Inter Meas Mariannam de Kosciebrodzkie olim Mci Josephi Zalinowski Pocillatoris Siemiensis Relictam Contendentem Viduam Matrem et Victoriam Zalinowska Virginem Innuptam filiam actricem per Gnum Paulum Sulkowski J.U.D. Josephum Dobrzinieski Dimicrmanum Regni Exercitus Nationalis Pothonagistam Ordinis Sancti Stanislai Equitem Ejusdem Mre Zalinowskiej Pocillatorissae Siemiensis Additum Curatorem pro J. Josephum Lubowski Gnis Annam de Kosciebrodzkie Primi olim Gli Petri Zalinowski Secundi ad presens voti G. Mathei Lisowski Burgri Cracov Ploscen Contendentem seu Ultro citroque Congregationem et Matrem Bartholomeum et Josephatam

filium et filiam Zalewskie citt personis Parentes et quidem
Conten in affo Mariti sui et Liberor suor nominibus Pltis
Judm Tenuum per Decretum in autenam Cadentia Inter Mod or
nas Partes injuncte Evasionis Que de Kzielie Lisowska
Juratoria emanatum Conservatum, Decidend Satisfaciat haec
Gra de Kzielie Lisowska Decreto Judicij sui die Quinta
Mensis Octobris 1790 Anno in punctis postand Evasionis Jura
toria idg in instanti Judm Censet Et quoniam in Satisfa
ctionem Decreto Judicij sui G. Amad de Kzielie Lisowska ad
Evasionem Juratoriam se se trahit Proinde ad missibilem ad
Juratum admventa additur Mlis Judis de pruntiando
Juti Rotham postulit Gra de Kzielie Lisowska Rotham
Decreto Evasionis prescripta petit quod postulatum Juratum Gras Liso
wskie Conges et Zalewscas hic stit ex solutione Summae Centum
Septuaginta Quinq Florez Grosses Decimorum Pols per actis pleas
tungr a Causa prejz liberos fauit et pruntiat. Scriptum
Manuale die octava Mensis Februarij 1777 Ao in Re
Gorodeo Datuation perz Annam de Kzielie ptunc Zalew
skas subscriptum Cassat et Annihilat. D.R.C.

Nro 75. Inter GG Joannem Exercitus Nationalis Ann Commilitonem et Victo
riam virginem Immuptam Fratrem et Sororem Juteres de Germa
nos Rowalewskie acts per G. Josephum Lukowski Inscriptum Plenum
GG Matheum Casimirum et Ignatium Fratres Juteres de Germa
nos Kulpienskie citt per G. Franciscum Zatzki Tenen Com
parez Pltis Citta Sufficienthus Inscribere Compartis nom et
quoniam non nisi a G. Ignatio Kulpienski Plenihus pduct
a GG vero Matheo et Casimiro Kulpienskie Sufficientibus=
non Inscribit Imo Cose GG Matheum et Casimirum Kul
pienskie Condemnare permittit prout super his Cttis=
Disparez ratione non Solutionis Summae Sex Millium Se
ptingentor Quinquaginta Florez Pols cum provisione pre
miez post ob G. Joan Kulpinska acts Matrem se act
Concernez permittitur Condemnato ad quam Publicand
ad ditur Mlis Judis Publicata

Nro 76. Inter GG Bogumilam act G. Joannis Gorzechowski Deliti
Consortem viduam Joan Gis Andreae Obrębski et Catha
rinam G. Josephi Wisniewski Contes Sorores Juteres de Ger
manas Pilenskie ex Literis Conges acts per Andream
Obrębski suo et alios Coacto nine pltes Et quoniam

Grau

Jus Mathias Cybulski Citus Prez in Terris Dis pared et ae Son
demnare permittit p inde super Jos Cith Dis parante in lica de
cernende Penalitatis pro Contraventione Decreto injuncte Com
municationis Documenti d lati in Magistu Principali Pacne
Solutionis Summe d talis una cum Pensionibus in Ordine
ad inveniende Ejusd Dotis ad Bona Jnuenso Lady ad
finem Condescensionis permittitur Condemnatis ad em
Publicame ad ditas Mtis Jud tis Publicatum

Nro 78 Inter G. Thadeum Dredpetski acto pltes G. Casimirum Surezyn
ski Burgr Crez et Suscriptantem Terrem Alatgonatus Flore
Citatu Judicem et Contra Peritissm Andream Josephum
Dredpetski Canonicum Livonie ac Mansionarium Siepraen
actu pltes Peritissm Andream Josephum Dredpetski Cano
nicum Livonie Mansionarium Siepraen ad citatu per Gm
Josephum Loserowski Comparen et eum Controversiam Judi
cium Citationes Partium et quies G. Thadei Dredpetski Con
tra Gm Surezynski pro Solutione Summe Vigintiaureor
Nummor Jam vero Ejusd Gi Surezynski contra Andum
Dredpetski pro Evictione ac Impetitione Gi Dredpetski So
lutionis Summe per Gm Dredpetski ptensa suum ad Jud
Editas Decidendo si quies ex Reperiis per Partes Documen
tis Compenitur Andeum Josephum Dredpetski Decanum
et Mansionarium Siepraen Cessionem Summe Quadrin
genteor Andecem Florenor Gulpor Viginti Trium Polonor
Decreto Judicij pseng in Siepr Die Duodecima Mens Octo
bris 1786 ao Inter Eund Andeum Dredpetski et Andum
Bartholomeum Portes pltes pro Re Andi Dredpetski Cum
Penis et Marcis adjudicati in Personam G. Casimiri Surez
ynski Suscriptantis Actor Trium Florenor Actis Judicij sui
Die Decima Mensis Octobris 1787 ao ex petita satisfactione
recognovisse pro qua Cessione quotam Vigiti Aureor Num
mor ab Eod Gi Surezynski levasse subsequenti quoq tractu
dum Idem Jus Surezynski Summam per Cessionem Sur
pratenorem sibi Deventam vindicare non potuerat restitu
tionem Summe Superius exarate Vigiti Aureor Num
mor a Ando Dredpetski litteratorie requisivisse quam Sum
mam litteris missibilibus Andus Dredpetski die 22 Junij
1789 ao directis restituere obtulisse quam Summam Gus
Thadeus Dredpetski Intervenendo Andum Dredpetski tunc
temporis Gi Surezynski et Ipsemet allegat exhibisse Jamvero

huiusce Gn Swierynski Cessionem super Summam Quadringentorum Florenorum Polonicorum Viginti Trium Pld die Decima Mensis Januarij 1789 anno in Dem G. Thadei Dnedpetski Coram Actis Crenz Ploicz recognovisse tamen et Eundem Gn Dnedpetski Summam Zandt ac Successoribus ob Andr. Kortes non vindicatam Maoneq contra praesentem Cessionem Illata restitutionem Summae Viginti aureorum Nummorum a Gro Swierynski in Conversio vero Gn Swierynski a Gro Dnedpetski Praetendisse et Causam ad Judicium praesens eo Jutuita Intentatae Qua propter Judicium praefati Documentis omnes responsionibus ad Audiam Dnedpetski representantibus Consideratis Jam quoque Cessionibus tam pro Gro Swierynski quam pro Gro Dnedpetski recognitis minime attentis Sententiat Quatenus Deinceps Andreas Josephus Dnedpetski Citt Quotam praefatam Viginti aureorum Nummorum per Gn Dnedpetski enumeratam pro Vigilia Festi Natalis Sancti Joannis Baptae in Anno futuro 1792. ventura proxime cum provisione pro annis quatuor proxime Coram officio Actis Crenz Ploicz sub Poena Bannis in Casu Contraventionis Cera Maonem Ibidem faciendi Publicandi ad manus et quietationem G. Thadei Dnedpetski Solvat et realiter enumerat Lucta Poena Trium Marcarum Pol. Parti cum Summa et sub Rigore Jurium Judicii sui tollendi Quasi Juris Solvendi Nihilominus Gro Swierynski ad Causam praesentem Convento a Causa praesenti deliberato Maoneq in Statuz in Judicijs praesentis Die 21 mensis Octobris 1790. anno per Gn Dnedpetski Contra Gn Swierynski Illata Causata Data Nihil tenori Ejusdem G. Swierynski nocere debere declarat Decreti praesentis vigore.

Nro 79. Inter GG Stephanum Bartholomeum et Cunegundim Virginem Junctim Fratres ex Una Inter se Germanos Zgrzynskie Acti per Eundem G. Bartholomeum Zgrzynski suo Fratris et Sororis nomine pro Una GG Nicolaum Constantinum Franciscum Xaverium Stephanum Felicem Rosaliam Gn Sigismundi Lisiecki Conthoream ac Ejus Maritum Victorem Actis per G. Bonaventuram Thomaszewski Juvenem Olentem et quoniam G. Joannes Victor Thomaszewski religiosus Actis Comparens Citt Parens praesentis Termino disparet usque Condemnare permittit prout et super Eos Citt disparens in huius decernendi Quia tales pro

Contraventu ny

Contravenitõne Decreto in punctõ Communicatõnis Documentõrũ
lato in Negotio Principali in cuius solutõnis Summe Mille
Octingentorũ Florenorũ Pol cum pactis conventis ab ultima dieta
tõnis retentis Prosequendo tam in Sublationem pactorũ
quam pro quocunq; demento ex eo negotio effluenz pro=
ganz Panam totiq; lucro Negotij Originalis id q; ultima
rio forma finalis faciendã Executõnis permittitur sende
nandõ ad quam Dubitandã additur Mihi Judici cum
Comparuerz vero Causa ppetuo Suspenditur Ut Dubitetur

Nõne 81. Inter GG. Alexandrum de Theresiam de Ellmenreichie Judicem Con=
iuges Parentes tum Joannem Petrum et Valentinum
Seymborskie Filios actos per G. Alexandrum Seymborski
Parentem suum Contis et filiorũ suorũ Nõne pter GMum
Sebastianum Kozlowski Thesaurariũm Regium Commis=
sionis Civilis Bellicæ Commissarium Citt pter Judicem
Decidendo Terminũ per Decretum Antecedentem Judicij Conser
vatum Tenere Stare Acta GG Seymborskie Inquisitõ
nem suam sue in Judicio in Antecessum Cadentia Du
etam reponere id q; admittendi Et quoniam Jũ Seym=
borscy Actores suam in Inquisitõnem Quatuor Testibus
Ductam reposuerunt Pars vero Citta Eis Inquisitõni
se se subiecit Proinde Satisfactõne in omnibus Partibus
Actis adinventa ad Lectionem Ejusdem Inquisitionis
Judicium Condescendit Qua lecta et per omnes Cir
cumstantias Scrutinata Quando quidem ex Eadem Inqui=
sitõne Deducitur Illustrem Mum Sebastianum
Kozłowski Thesaurariũm Regium Commissionis Ci=
vilis Bellicæ Illtrem Florez Commissariũm G Joan
nem Seymborski Gnõs Alexandri Seymborski et The
resiæ Ulanowska Conjugum filium in Campo Citti Pro
prio Gregem Parentum suorũ Pascentem aliquoties
percussisse Proinde Punitõi Eos Illtrem M. Kozłowski Citto
adinvento Statuit Judex Quatenus Eis Illtrem Kozło
wski Citti etiam in bonis specialiter pro fatam Confiscationem
Panam Duplicem Quatuordecem Marcarũ Pol in Ter=
mino Secundo post Festum Sanctæ Trinitatis Regum Pro
Anno futuro Judicanti Foram officio et actis Curiæ Florez

sub Pœna Bañis in Casu Contraventionis Circa Maõnem fa
ciendam Publicanæ ad Manus et quietaõnem Gri Joannis
Szymborski Solvat et realiter enumeret Judicio vero Earunæ
Marcarum per Medium sub seorsivo Rigore ea Regestro Pœna
lium Extendendo Itiæ Exolvat. Et quoniam Jæ JMficus
Kozłowski Citt Suprafatas Marcas ad Manus G. Alexandri
Szymborski Parentis Judlter persolvit proinde Judm Eunæ
a quavis Impetitione Eorunæ GG. Szymborskich hac in
Causa liberum facit et pronuntiat.

Nro 87. Inter GG Ignatium et Catharinam G. Laurentij Contem Lagu
na Contem fratrem et Sororem Inter se Germanos Zuko=
wskie ac Eunæ G Laguna Maritum Actt per Gosæ Gnosos
Zukowski et Laguna et quiæ Gm Laguna suo et Contis
suæ nne plter Illres Mcos Mariannam de Czachowskie
Ott JMci Maximiliani Brunonis Comitis in Moykowy
Sierakowski Castellani Plocen Relictt Contem Viduam
Matrem tum Antonium Sierakowski Vexilliferum Za
wskrzen Ordinis Sancti Stanislai Equitem Citt per
Gm Josephum Łukoski Judm Citaõnem Ptis Actt Con
tra Illres Mcos Sierakowskie Citt pro Solucõne Summæ
Quinque Millium Florenorum Pol Actt Crez Plocen per Olim
JMcum Castellanum Plocen Illrium Mcos Citt Maritum
et Parentem super Bonis Moykowy Die 20 Mensis Mar
tij Aõ 1786. modernis Actt expendenda provisione Inscri
ptæ una cum provisione ab ultima quietaõne retentt Su
um ad Judm Edittt decidendo Insistendo supra de actu
ad notatæ Inscriptioni Sententiat Judm Quatenus Pars
Citta Summam altefatam quinque Millium Florenorum Pol
Suprasera Inscriptione assecuratt in et pro vigilia festi Na
tivitatis Sancti Joannis Baptæ in Anno futuro 1792. Ven
tura Incidenæ una cum provisione ab ultima quietaõne
retenta salvis Quietaõnibus in Termino reproducenæ et
per Ptem Actt acceptanæ praviaq Summæ Duorum Milli
um Quingentorum Florenorum Pol Gm Catharinam de Zukowskie
G. Laurentij Laguna Contem respicienæ in Bonis Mundis
et liberis providenda securitate Et Inscribenæ locatione Parti

actora sub Pena Banni illo in Termo in Casu Contravento
nis Citra manendi Coram actis Crez Loci ex faciendi Pu
blicandi Solvat et realiter Enumerat Cuncto per Citatt
Pena Septem Marcar Pol Parti in Termo et sub Rigore
Exprimendis Judicia suo toties qui instanti Praxi Juris=
dictionalis Decreti Presentis vigore

Nro 88 Inter GG. Antonium Kondracki et Sophiam Ruskas Partem
Conjges actr per Mantum suo et Contra suae nepter Et
quoniam Jus Paulus Lukocki Citt pretz in Termo dispa
ret et se Condemnare permittit prout et super Jod Petto
Dus parem ratione non solutionis Quotar unius Tignitat Florz
Pol alterius pro Jactis laboribus octo decem Diebus pro
venions aliarq. Circumstantiar Termo comprehensar
per mittitur Condemnatio ad quam Publicand addictus
Mtus Judtis Publicata

Nro 89 Inter G. Agnetham Piatkowska Virginem ad ultam actr
per G. Casimirum Komorowski Jnsertum Plenum Et quo
niam Jus Regis mentionatus Lesicki Citt pretz in Termo dispa
rere et se Condemnare permittit prout et super Jod Petto dispa
rente ratione solutionis Summar Termo ad Bona dubios pro
Magna Edicto Comprehensar actricem respicientium per
mittitur Condemnatio ad quam Publicand addictus Mini=
steriales Judiciales Publicata

Nro 91 Inter Nobilem Martinum Zdanski actr pltr GG Ursulam
de Kzichie olim Nobilem Matthiae Kzicki et Mariannae
Swierkocka Conjugum filiam olim ven G. Joannis Arszotar
ski Actrix Centem Viduam tum Nlem Bartholomeum=
Chorzewski Sortis in Banicz Chorzewo Swierkoczyznatores
dem et Cohaeporem Citt et Judicij pltr Judm Citationem
Parti actr Parti Citrae suam ad Judm Edict decidendo Con
troversijs Ptium Judicatis Examinibus uti in Causa invetera
ta Necessariam ejus Communicationem Documentor pro Segui
Judicio suos Cadentia exalternata in Electis Celebrand=
per Ptes utrasq. Subsequaneq. adinvenit TC

Nro 94 Inter GG Andream Swijcicki et Marianam de Grabowice Con
juges actr et Citt per Jm Swijcicki suo et Contra suae nepter
GG Josephum et Catharinam de Kolczynskie Juniores Conjges
Slepkowskie actas Illtrad adonorandum Patrem Thomam Slepko
wski Ordinis Cisterciensis Conventus Lubinensis Klinowski

et Suis ac

et Ejusq; uxis Terr fabrum Parentem Blasium filium Nico
laum et Salomeam Conges Mathiam Adamiak Ejus et Gei
Stephowski Lab dictos Citt et acta per Jum Stephowski Jud.
cium Terminu per Decretu anteacti Judicij sui Concepta Com
portacois et Communicacoiis Documentor Emanatu Con
servatum Deciendo Tenen Partes Satisfacer Decreto de
tisfacer Communicationis Documentor itaq in instanti
Judicium fuerit et quoniam utrusq Ptis Documenta Comporta
runt et sibi Sumariatim Communicarunt Jurtum q super
eadem Comportacoem Documentor expleverant Ejusdem Sa
tisfactione in promissis ad inventa Causam quem in Sequen
Judicior suor Cadentia in Ptocho ex alternata Celebrand
ex Comportatis Documentis deciendo Judicat Te
Nro 99 Inter Stanestum Valentinum Symaniak Literis Salcris Con
ductus a Sacra Regia Matte Collatis se tutang acte et
Citato pltor M. Jacobum Mispewski Venatorem Crasnen
Bonor Regalium Biatta et Mapacro Tenutarium Dos
sejoren Dominum tum q Josephum Smielenski Dos
Bonorum Coronnen Citato et acto per Jum Smielen
ski suo et Domini sui nne pltis M. Szenedictum Jaro
wolski Tribunum Sieprey Citato per Valentinum Stro
wski q Adamum Jerzewski et Stanestum Joannem Cirilla
wicz Citato per Jum Jerzewski Stanestum Franciscum
Przybylski Citt pltor Judm Terminos Partium sibi visum
suum ad Judm Instituta deciendo si quis Causa pra
missa absq Ducend Scrutinijs decidi haud valet Ejusdem
Judicium Necessaria esse Scrutinia pro Sequen Judicior
suor Cadentia ex alternata in Ptocho Celebrand affectan
tibus Partibus per utramq Partem ad Contenta Termor
et Provocatum Partium expediend Consed Termo Conservand.
Nro 100 Inter M. Symphorosam de Niszorychie Mu Lucas Mosrynski
Dapifer Radomien Contem acto per q Josephum Chos
Jusenem Plentem nec non Sum Josephum dictum Ogien
in absa q Jacobi Siecinski acto pltor Jum Michaelem Za
hoski Citt pltor Comparen etc. Judicium Terminum per De
cretum antoacti Judicij sui Comprobacois Vulnerum
Inter modernas Partes Emanatum Conservation tum ad
citacionem ex Parte acta pro Solutna Marcar Pond Du
plicis et Ducator Pott ac ex taxa pro Justitiis Vulneribus
Evenien Contra Citato Sibi decid end Tenen Ptum acta tempe

Labsum Josephum Ogienski satisfacere Decro comprobatò
nis vulnerum in obductione coram actis Crey Plocz die 26ta
Mensis Aprilis 1788 ao recognitâ Specificatâ idq; in instanti
Judm Censet et quoniam Idem Lucas Josephus Ogienski
a Juritum se se Prahit Igitur ac nisibili Lord Luo Josepho
Ogienski ad Juritum admento in Eam Rotham Inflictâ
nes obductione exarate sunt Ipsi per J. Michaelem Lubo
Sati et audiri Mhi Judhi ad pronunciand Juris Rotham
petiit post quod prestitum Sententiat Judm id Jo Gnus Lubo
pro vulneribus per Lucam Josephum Ogienski compro batis et
per Judicium taxatis presens Triginta Marcas Pols atque
sexcentas Marcas Primam Duplicem Quatuordecem alteram
Decentos Marcas Pols Decro Judicij Crey in Plocko die 20
mensis Januarij 1790 ao pro Re acta adjudicatas in et pro
Feria Secunda post Festum Sanctor Trium Regum in an
no futuro 1792 ventura Presidenti Parti acto sub Pena Ba
nitionis in Casu Contraventionis Circa Macnen Coram
actis Crey Plocz faciend Publicand Solvat et realiter Enumerat D.R.

Actum in Bilsko in Camicia Communibus Ter
restribus Plocz Districtuum Pilsez simul et
Plocz una cum Continuatione antenotatorum
Sabbatho post Fm Sti Francisci Confessoris
primo Lilicet Die Octava Mensis Octobris
Anno Dni 1791. Celebrathi.

Nro 108 Inter M. Symphorosam de Nisrzyskie M. Lucae Morzynski
Subdapiferi Radomien Comitem atq Illustr admodm Dnum
Joannem Decanum Pilsen atq J. Jacobum Scieniskie ad
per Suum J. Jacobum Scieniski suo et Sup rascripto Actis nre
pltis G. Michaelem Lubolski Citt pltis Judicium ad a tacmen
Pthi acta Pti Actr suum ac Judm Edit deinde endo Contro=
versijs Pthum Judicibi Examinibi quando quidem Decro=
Judicij sui in Plocko Fa 4ta pridie Festi Sctae Agnethis
Virginis et Martyris p Fam Lilicet Die 20 mensis Januarij
Anno Elapso 1790 Inter. mod ernas Partes plats Pena Duplea
Quatuordecem Marcar Pols ab Eod Jo Gno Lubolski Re Mea
Morzynska adjudicata esse liquet id circo Judm Judicitendo
Superius de acta exarato Decro Statuit Quatenus Eod Jo Gno
Lubolski Citus Penam Same Duplicem Quatuordecem
Marcar Pols in ed pro Fa 2da post Fm Sanctor Trium
Regum anno futuro 1792 ventura Coram officio et

actis

actis Grez Ploczy sub Pena Bannis in Casu Contravencionis
Circa macierzyństwo Jtiż faciendę Publicandę Mść Mozyńska
sive Jus Speciali Plenti Solvat et enumerat Nihilominus
pro Contravencione Edicti Decisi Jż Gnż Lubelski Penam Simplicem
duatuordecem Marcarum Polt in Terno et sub Rigore
quo Supra Edictum Mść Mozyńska sive Jus Speciali Plenti Exol
vat Decreti Praescz vigore.

Nro 109 Inter M. Stanislaum Rudowski Secretarium Sacrae Regiae Ma
gestatis acti per Jż Jacobum Umiezyński Jnscriem Plenum Et
quoniam Jż Albertus Malipowski et Agnes Cierzeńska Conjuges
Petrus Kolczyński et Marianna Mysyńska Jtiż Jnvicem Con
juges Citti prez in Terno disparent et se Condemnare per
mittunt pinde super Eius Citto disparez in hucusq leva
tionis Tcze pro labia Eva Labi Matthei de Stoni Kucha
ry subditi Conte proximę permittitur Condemnatio ad
quam Publicandę Cadetur Mhis Jdis Publicavit Mis

Nro 111 Inter Jż Thomam Marianniam Jż Petri Uminski Contem atq Cathari
nam virginem Jmnuptam Jotrowskie acti per Jż Josephum
Jotrowski Jnscriem Plentem Jż Jasparum Niedwski et Ma
riannam de Kowalewskie prius ott Jż Ignatij Trzebińskii Se
cundi ad presens voti Jnvicem Congres Citti per Jum Jż Ja
sparum Niedwski Maritum suo et Contis sua nunc plebis
Jud Citationem Partis acta Pti Citte suum ad Jud Citt
deciendo Contraveriis Ptium Jnductis Exaudiis Jnsi
sistendo Jnscriptionis Debitoreę Coram actis Grez Ploczę
Vá Quinta post Dcam Conductus Paschę prą ultimi Ex
Pcę 26. Mensis Aprilis 1781. Aę per Jż Mariannam Ko
walewską ott Jż Ignatij Trzebińskii protunc Relictę ad pre
sens Jdis Niedwski Contem ott Jnę Mariannę Cachowską
ott Jż Petri Jotrowskii Conti acta Matri Super Summam
Centum Octuaginta Flor Pol recognite Statuit Judicium
Quatenus Pars Citta allegatam Summam Centum
Octuaginta Flor Pol in et pro fa Vda post Festum
Sanctor Simonis et Jude Apostolor in Anno prez proxime
ventura Partis acta sub Pena Bannis in Casu Contraven
nis Circa Macierz Coram actis Grez Ploczę faciendę Publi
candę una Cum prisione ab ultima Quietacione retenta
prius Portionum Mulierium locatione in bonis Mundis
et libris solvat et realiter Enumeret Lucta Pena Jnium

Mazur

Marcæ Pols Cath. actoreæ in Terro et Sub Rigore quo supra Judicio
suo totidem in instanti præsti Juris solvendi D. Rigore.

Nro 116. Inter G. Dominicum Nowakowalewski Burgg Cr. Ploc. actū pltis Et quoniam
M. Michael Lasocki Castellanus Bonariens. Lanicien. et Plus
Ploc. Civilis Bellicæ Commissarius Cētt pūs in Terro disparet
et se condemnare permittit pro de super Jure Cētto disparens
in Causa Foreticationis Stagnii hiemalis Foretor. Septuaginta
trium et medij anni Mensurne varsaviens. Contractu venditionis
dicto Venditori et Exhi appromissor. satisfactionis Decēnis tam
personalis Compassionis quam dilationis majoris nec non decer
nendæ Penalitatis pro Contraventione dicti Contractui ac in alijs
Circumstantijs Terro Comprehensis permittitur Condemnato
Ad quam Publicandi addictus Pltis Judicio Publicavit Mlis

Nro 117 Inter M. Ignatium Strachocki Vice Solatinum Terræ Dobrinens.
actū per G. Matthiam Sottowski Inscriptum Plentem Illmum et Rndmum
Michaelem Mrozowski Canonicum Cathy Ploc. Archidiaco
num Dobrinens. et ex Terra Lacrosimen. Ducatus Masovie Com
missarium Civiliter Pelliam Cētt per G. Valentinum Strzeszki
Judicum Fori Causa huic Competenti declarato Pltis Procuratum
dat in præcedendo Cognitionis Pltis actu per Solutionem Summæ per Inventa
rijs et Rebus Patris ott. Perillis Rndmi Strachocki Canonici Cathy
Ploc. Actu Patrui in Bonis Bielczyny et Kamien derelictis Divi
tute Plentis Divenditis congregata aut Forenes Inventariorum
et rerum extraditione comportatione Inventionis extraforanee
subsecuta Ejus Cassatione Pltis Cētt Terro ad Judicium Cētt decidendo
Controversijs Bonum Judicij Expeditis Mercenariam esse Rationem
Compartitionem Pellis Rndmi Mrozowski per sequens Judicium
Cui Cadentiæ ex alternata in Ploc. Celebrandi Subsequendam
Censet Terro Conservato.

Ex Regestro Nove

Nro 2 Inter M. Simonem Kotowczynski Actū et Citper G. Antonium Sinateli
M. Michaelem Rokitnicki Cētt et actu pltet G. Matthiam Sottowski Actu per
G. Antonium Sinateli Judicum Terrum per citatos Decretum Secundij Dei
Conservati Decidendo Terro Ples reponere Exceptiones in Antenion Ja
dicio Cui Cadentiæ hac in Causa assistatis id q. in instanti Cenet reponen
dum Mrs Rokitnicki ex Testibus jam quoq. Mrs Kotowczynski licet quin
que Testibus Exhibitis tamen in Ejus perfectis Satisfactione in puncto
injunctæ repositionis ad inventa ad lectionem Sacramenti Exquisitionum
Condescendit quibus lectis et Diligenter Examinatis Quoniam ex Libel
o deducitur Josephum Villatorem cum Cura Gregem Mrs Kotowczynski in Bo
nis oppida in Servitio Ejus tentum ex Gregario Mrs Kotowczynski
boves Quadraginta ad Honestum Albertum Villatorem Eo tempore In

stonis

Bonis Rychawise cum sua Grege Existentem clandestine deputisse et apud
Eundem religiosse his peractis hunc ecc Josephum Ovillatorem facte fondictamine
fuge cum ancilla subdita Mci Kolwszrzynskii in simul ex Bonis Oppidi hac fugam
arripuisse et in Regno Bonemiae cum q fata ancilla se se subtraxisse ovesq sua
draginta ab altero ovillatore recepisse et sibi clandestine extra Granitiem Bonemiae deputisse postq subsecuta alberti ovillatorem cum Grege=
sua ad Bona Rachowo M. Rolitnicki se se transportasse resciente quoque
Mco Kolwszrzynskii de fondictamine alberti ovillatoris cum Josepho ovil
taro ante fugam Borussiam arripuerit habito Extraditionem Ejus a
alberti ovillatoris a Mco Rolitnicki cum rebus Ejus ad subsequende
bonificationem pro Causa sibi Damno officiose requisivisse Ipsum vero
Rolitnicki ac officiosum Sabbatho post Fm Sancti Michaelis Ar=
changeli Anno 1789 in Bonis Rachowo Interpositum Coram actis
Judicij sui in Scepre die 17 mensis octobris ao Jocq relationem Ac=
tum a Mco Kolwszrzynskii Solamnes Pernam Sui Alberti ovillato=
ris extradere se obtulisse Gregem vero Ejus ovium Extradere recu
sasse post quod subsecutum arestum brevi hunc ecc albertum ovilla
torem cum Grege ovium suar de Nocte ex Bonis Rachowo aufu=
gum epe quo circa Judm pro denegata Extraditione predicti Alber
ti ovillatoris jam circa Confinium anni Ejus Existentis a quod se
Inanimadvertentiag in custodia Ejus a fuga cujus Causa Damnum
Notabile Mco Kolwszrzynskii illatum putabat Joq M. Rolitnicki adm
veato Statuit Quatemus Jo M. Michael Rolitnicki Penam Quadrupli
cem Quatuor decem Marcar Polo Mco Pmo ni Kolwszrzynskii actu Ju
et pro Fra 2da post Fm Sanctor Trium Regum primam ao Imminentis
1792. ventura Coram officio et actis Cretz Ploez sub Pena Banni In
casu Contravenit nis Circa Mandatum faciendi Publicandi Solvat et realiter Emendet et Judicio vero sue Septem Marcas Pol sub solito rigore ex
Regestro Penalium extendo Exolvat Ad autoratum quoq ex Parte Ejus
M. Rolitnicki Contra M. Kolwszrzynskii formatum Judicium hunc ecc
M. Rolitnicki in eo impotenter agere ad invenit Pro Rigore.
Nro D. Inter Ista et Mco Petrum Cameranum Prem et Commissionis Cir'liter Mi
litaria Commissarium Pltis Ploez Stanislaum Succameranum Pacre de
gie Matris Simonem Antonium et Franciscum Equitatus Nationalis Com
militonem Fratres Inter se Germanos Ludowskie acte perquem Jo M. Camera
rium suo et Fratrum suor nme pltis Jo Stanislaum et Simonem Ludowskie
tum relictum et Successores acte q Joannis Ludowski Cit perq Antoni
um Surgte eli Comparso Judm Civem Pltis acte pro Divisione Bonis
Jo Bonis Rzeby citte excipiendo q Calculo Pltis Cit suum ad Judm Edicti
ciendo Signi a Causa q pens sine Condne Decidi non valet Igitur
Judex Necessarium epe Condemnat in Nomen Bonor Rzeby Judicij
sui aut Jo Camerarior Trium Ploez Capitatis tempore facta tempe
stiva Divisione Conducens ad invenit Quod Judm sive officium Came
rariale sive Manus Mas Judex aut Camerarius per quemcumq Partem
Conducendus Condescensurus Comportationem Documentor per quem In
tulerit et ea opportuna ac Causam spez videbuntur demandabit Sci=
tationem sorbis acte Hereditarie a sorte Citt peragat qua dis tincta
Pro Divisio non Solita massa perficiet et Onera liquidabit et Cuiq ac Divisio
nia proportionaliter applicabit Calculum de proventibus ei debebitur.

Quejuet

Excipiat de Retentionibus Fundi, Inquirat, Investigabit, Inquisitiones Jura-
torias Expediat Solutionem Summarum Cui competient decernat Rigores
annectat, Indictiones ac Dubia quæcumq; resolvat Causamq; pro ut ad Contenta
Termini ac Documentorum Ptium Nihil Jurtactum et Irresolutum relinquendo
finaliter decidat, dejudicabit et moderabitur Cujus Judicij, Sententiæ De-
cisioni Ptes parere et acquiescere sub Pœna Baronis illo in Termino Condicto
super Pte Contravenien. Publicandæ Lucta Pœna Septem Marcarum Solvendæ
per Ptem Compensandæ Judicio suo totiesq; prout Juris Solvendæ Et Rigore
Die 11 Julij Ex. Felicianum Brudzienski Actor pars Josephum Draminski Insinuan-
tem Ex. Ignatium Przepiorski Citt pleni Judicium Ejus Acta pro
Extractione rerum variarum et Inventario Ex. Valentini Jozefici primorum
Pti Citti dum ad Judicium Lita decidendæ Controversijs Ptium Coram se Ju-
dicio Extradito suo toto Negotio Necessariam esse Condictam ad Renatha
weczyn pro Die 18. Mensis Novembris Ac prout Judicij sui Actor Ex. Kame-
rarius Instantem Ptem Conducens ad Insinuandum Suo Judicium eius Officium
aut Unus M. Judex sive Ex. Camerarius per Ptem Actoris Conducendus Con-
scenseatus Repositionem Registri per Ejus Procuratorem Conscripti et per Judi-
cium subscripti Demandabit quo reproducto Despuntatio ac Rebus variis
Ex. Valentini Jozefici propriis Investigabit Juramenta Excipiet Rigores an-
nectat Terminos Prefixos et Taxationem Rerum et Inventariorum Cujus Ex. Joze-
fici primo apud Judicium Procuratorem Stantium prevag et qua subse-
cuta Taxatione Res Easq; ac Inventaria cum accrescentia pro Re Actoris
in onere Ex. Jozefici Extradendo Sententiabit Causamq; præsens ad
Contenta Termini et Documentorum Ptis Acta Decidet et Dejudicabit atMo-
derabitur Cujus Judicij Decisioni Ptes parere et acquiescere sub
Pœna Baronis illo in Termino Condicto super Pte Contravenien. Publi-
canda debebunt ac Tenebuntur Lita Pœna Septem Marcarum Polo-
Pti per Ptem Compensandæ Judicio suo totiesq; prout Juris Solvendæ Et
Die 8 Julij Mos Adamum vice Palatinum Plocz Parentem Dionisium et Josephum filios
Chamflicz Actor pars Parentem suum Et filios suos omne plenum Mos Jacobum
Suchorski Dapiferum Cracoviensem et Franciscum de Tarnow Ilicz primi
Ord Mi Dionisij Przepiorski Conillatoris Laicorum Sandecensis Decima
rens voti Juricem Conjugem Victricem et Matrem Franciscum Albertum
Casimirum et Ludovicum Privignos filios Przepiorskie in Primo Ma-
trimonij Sedere Progenitos Citt et Judicari per Mum Suchorski Mantum
et adoptivum Parentem suum et Contra Ac Privignos suos omne plenum Mos
Theodorum et Mariannam Przepiorskie Virgines Promptas in Eisdem
Primevis Connubij votis Pereatas filias Privignas Judicium per Ejus
Mum Suchorski Coram Judicio prout Comparen. et secum Controversia
quas Ptium Controversij Inducto Reducto Judicium Partis actoris
pro Solvendæ Portionis ex Persona Dni Decem Millium Flor Pols Decreto
Judicij prout die 8ta Mensis 8bris Ao Elapso 1790 plato Pti Citto Edito Deinden
Do quando quidem ex Computatis Documentis Lucide Comperiebat M. Hele-
nam de Przepiorskie Ex. Joanni Malumaski vota Matrimonij elocutatio-
ex tunc post Sanctum Missæ de Przepiorskie Malumaska pro Dum dotes de
Bonis Paternis et Maternis præfecisse Interea a Nuptiali Inter M. Fran-
cisc. de Tarnowskie olim M. Dionisij Przepiorski Conillatoris Laicorum Sandec
ptem pro tunc Viduam ab una et M. Joannem Malumaski Pte ab altera Radicit-

magna

Magna die 12ma Maijllo Dñi 1788 Confecta Summam Duodecem Millium
Flor. Pold ad rationalibus assignatam ipse pro se, relictis unico filio cum suis Ma
nomassli pervenit, ac ibi occubuisse Subsequez quoq. Tempore in aō pau in Men
se Februarij et Eundo filium nomine Josephum fatis decepisse post cujus De
cessum M. Adamum Chamsli Patruelem nomine Mri Dionisij et Josephi Cham
slich filiorū cum dcā Mā Rosalia Preciszewska ad M. Helenā de Preiszēskie
Malomaska sororē Germana pdcti Successionem in filios suos Tal en
tem pretendendo pro Solvēne Portionis Summa supradcā Successionalis
post fata ad J. Josephi Malomasski in Minorennitate decessi contra Mros
Suchomskie et Successores Preiszewianos actū nem Substituisse ligneū et
lideū J. M. Chamsli Eundo Successionem post Similia fata ad M. Helenā de
Preiszewskie Malomaska in Trina Capita Gemella dispartiend. Nempe
in filios ex Capite ad M. Rosalia Contra sua pcedentes Theodoram et
Mariannam Virgines Junctas Preiszēskie Secundum pjudicata Tri
bunalis Sui in Judicio pretendit cum tamen Supradca Summa Duodecem
millium flor. Pold non modo ex Bonis Paternis verum et Maternis licet ad
ratione Bonis Judicialis superius adnotata assignata ipse Comperiret Igitur
ad dcā Summam ex per Mros dictum Gemello Capiti tanquam ex Bonis Pater
nis proveniez Nempe Sex Millium flor. Pold quam in trina Capita dispartien
do cuilibet et Capiti per Duo Millia flor. Pold in sua Successionis post Supra
scriptam M. Helenam de Preiszewskie Malomaska in Sorores pdctas ex his
Judicando alteram Sorori Lena Summam Sex Millium flor. Pold tam
quam ex Bonis Maternis proveniez in Omnes Successores Septem Capita
+ representantes cuilibet et Capiti per flor. Octingentos Quinquaginta Septem
Grosch. Quatuor Solidum Unum dividendo Bonis visis Summam Duodecim
Millium Octingentor. Quinquaginta Septem flor. Grosch. Quatuor et
Sol. di unius Pold p Re Mros Dionisij et Josephi Chamslich ad M. Rosalia
de Preiszewskie Chamska filiorū in Successionis post ad M. Helenam de
Preiszewskie Malomaska amittam actū proveniss debere Judicet. Statuendo
quatenus M. Jacobus Suchorski Capitis Praemissi M. Franciscus de Jarno
wskie Preiszewska Mri Dennes Manibus Jmmundandis Bona Consortialia et
Bona Paterna Preiszewiana suis Cōhēs Jpsis debita Summam pta tam
Duod. Millium octingentor. Quinquaginta Septem Flor. Grosch. Quatuor
Sold. unius Pold in et p Vigilia Jpsis Natis Sti Joannis Baptæ in anno futu
ro 1792 proxime ad impressionem Semibiennali a fatis pdicti ad J. Josephi
Malomasski proveniez praevia Summa originali locatione Coram Officio et
actis Cōez Thorunensis Poena Bannij in casu contraventionis circa primum Ictus fa
ciendo Publicando Solvat et realiter Jnumer. et Lucta Poena Septem Marcar.
Pold Ctā cum Summa ob sub rigore limiti Judicij huc usq. Praxi Juris Solvenda R.
Nro 6 Inter M. Adamum Chamsli vice Palatinum Flor. Bonor. Preiszewam ad dictatis haredem
actr. pltr. Gg Vladislaum Joannem Benedictum et Onuphrium fratres patrue Germ.
Preiszewskie actr. et Cltr. personas Gg Vladislaum et Joannem Preiszewskie cuius
et Patruum hujus pltr. Mro Jacobum Suchorski Capitaneum Premisliens. et
Franciscum de Jarnowskie primi ad M. Dionisij Preiszewskii Jocilli ad eius Curatores
Bonor. Preiszewa Medietatis haredis secundi ad presens voti Judicem Congressa
rentem ad optivum et Matrem Franciscum Albertum Casimirum et Ludovicum
Jnfantes a filiis Preiszewskie in primo Matrimonij Thoro progenitos alterius Me
dietatis Bonor. Preiszewa a Successoribus ad M. Franciscum Preiszewski Constitu
tos Hæres ex adversatum Mri Chamsli Cltr. et Contra Eundem M. Chamsli accusa
tores ad M. Franciscum Preiszewski actr. et Cltr. Judicium Terno ex Ctā Lisor ad
M. Franciscum Preiszewski Contra Mros Suchorskie ac Successores ad M. Dionisij Pre
iszewski pltr. bono ordinario Stili Causam prosequi pbet in prosequendo pdos
tiones Stium ad pcess Judicij sibi ab inicio in Edictis Contraveniss Stium Judicij Je
dicium hac in Causa ubi pretentata Stus Utriq. Dilationem communicatorius Documen
tor. Delegationis pbilem p Sequez Judicior. Cadentia ex assignata in Stilo Celebranda dat
et Concedit &c.

Nro 8 Inter J. Antonium et Helenam Virginem Immigratam Patrem et Socerum Inter se Jurium Romanoffskie Actt per Quos J. Antonium Romanoffski uxor et Soror Laudatae Inter J. Paulum Romanoffski Citt pkter Comparat et Secum Controvertat Judm Citatorem Pkis Actorem Debitum Soluendo Quota Decimo Dem Dobrinen in Ao 1788. Inter Jos. & JJ. Romanoffskie ac J. Matth. Michaelem Hieronymum Podoffski Castellanum Dobrinen Plato pro JJ. Romanoffskich Adjudicabile & per J. Paulum Romanoffski in Portionem Moderamen Actt Conclusum ac J. Matth. Podoffski Levatae ac Decimae Quotae Negotio in Judiciis reproductae Compromissum mandatum Inter Citt percepta Summam ad Judm Citt Deducendi Siquis J. Paulus Romanoffski Summas Infrascriptas Primam Ducento Alteram Quadraginta Florenos cum Provisione altero tanto accreta provenientes de Mandato Supremi Tribunalis Podoliae Precedente Quietatione in Actis Magistratus Die 23. Mensis Junij 1789. Acto recognita Levatam ex Decimis Rudnae pro Fiscalibus in Dina capita Aque et Equaliter Disparienda apud se exportare Actt reliquisse Comperiret et licet Pro Actt totalem Summam cum Provisione ab Actu Quietationis Supremi ad Instantiam persolutae Solvendo & tendendo Cum tamen Pro Citti pro Tertia Summam Zandecae Bonis Rudnae Judicialiter Inferat Igitur Deducendo Quota Quadraginta Florenos Citt pro Expensas Judiciales pro Citt Actt Erogatas tuenq; intentionis as tamen Citt J. Antonij Romanoffski gratam & Conversio habitis Accordatione Inter Partes facta Attenta Summas Infrascriptas et quia pro J. Antonij Romanoffski Centum Florenos Pol tamen Summa Supradicta ac Provisione quam ex Intentionibus Pulutan alteram Centum Octo Florenos Pol ex Summa et Provisione Suprascripta Accretam pro Citt Helenae Romanoffska Juste Provenire Judicat Statuendo Quatenus Summas Easdem Juxta Ver Accordatas J. Paulus Romanoffski Citti in et pro Tertia Parte post Festum Sti Martini Pontificis Venerandi Juramento Judicis Gram Officio et actis Curiae Loci Sub Poena Praedicta in Casu Contraventionis circa Missum faciendi Publicandi ac Manus Actt et quietationem Authan per Latores Actt recognoscendo Solvat et realiter Enumeret. Lata Poena Pecuniam Mediam Polonicalem Pkis in Terris et Subjugorum exactoris Judicii duo bobis praxi Juris Solvendis D. P. D.

Nro 9 Inter Laurentium Jachowski Actt et Citt Pkis Illatum ac Andream Ludovicum Kuczkowski Canonicum Cathedralis Vladislaviensis Commissariam Civiliter Bellicum Terris Dobrinen Ecclesiae in Lag Proportionem Citt et Actt per J. Thomam Szczuki Instorum Pkis Antem J. Albertum Chudzenski Citt et Actt per J. Fabianum Tokarski Eunc met J. Tokarski Actt pkter Quod Jacobum Ecclesiae Lagiensis Subditum Actt per Eum Tenen Comparere a J. Alberto Chudzenski Inseriberet Sufficientiae Comparitionem Et quo niam non Inseribit Quinimo Eundem Suum Principalem Condemnare permittit Unde Supplicato Citto Disparere in Loco Cassationis Donationis Manualis in Lag Die 9. Mensis Aprilis Per Eundem Disparere in Rem Ecclesiae Lagiensis per Reverendum Rectorem Kuczkowski Supplo Jacobo J. Laurentij Jachowski Subdito Nullo Juris parato et recognito Actis Curiae Loci Die 8va Mensis Aprilis Anno Eodem Modo Collata parreska Extraditionis Quae Ecclesiae Jacobi Cum Ejus Pertinentiis ac Bonificatione Carentiae Laboris Extendendo ac Benevolentiae Servitiorq; Cassationis Terminis et Manuum honoris Actt denigrare Decernendo Incompetentiae Actionis et Impositionis perpetui Silentij in Autorata Pkis Citti permittitur Condemnatio ad quam Publicandae Subditus Mihi Judici Publicavit Mihi Famae Ejus

Ex Regestro Executionum

Actum in Bilsko in Terminis Communibus Tribus Plocen
Districtuum Bilscensis Simul et Plocen una cum conti=
nuatione ulterior Causar Sabbatho post Tm Sctr Francisci
Confessoris proximo scilicet Die 8va Mensis Octobris An
no Domini 1791 Celebratis

Nro 1. Inter M. Adamum Chamski Vice Palatinum Plocen actt pltr Gs officiales Crcz
Plocen ex officio adcitatos per J. Antonium Swiątecki Judicium Citationem
Ptis actt pro Traditione Bonor Przecisewo Processu respectu
non solutionis Summae Duodecem Millium Florenorum Poll cum provisione
Provenien Convictt Partis Citt Edilt decidendo Tenen Ptem actt docere
de Legitime obtento processu Et quoniam reposito Decreto Judicij Sui In
Ptocho die Sexta Mensis Octobris Ao Elapso 1790 Inter Mos Ada=
mum Parentem Dionisium et Josephum filios Chamskie actt ab Una
et Mos Jacobum Suchorski et Franciscam de Tarnowskie Conges ac
alios Parte ab altera Lato tum Condemnatione Coram actis Crcz Plocen
Die 23. Mensis Junij Ao praes Ratione non solutionis Summae Duode
cem Millium Florenorum Poll cum provisione ac Poenis Prima Septem altera
Secunda Quatuordecem Marcar Poll in Sublationem Trinar Conde
mnationum Supra vero Decreto adjudicatt in Termino Satisfactorio ex Pte
actt Super Mcis Suchorskie Cittis obtenta Eaec Pars actt Partem
Citatt de Sufficienter obtento processu Docet Bonaq Przecisewo
processu Convicta esse deducit Igitur Judm Parti actt Experiri
prosequi procedere respondere et mox directe respondere mandat In
directa responsione Cionem Ptis actt pro Traditione Bonor Przeci
sewo processu Convictor Pti Citt Edilt decidendo Sententiat Quato=
nus Gsi Burgrs Crcz Plocen aut unus ex Eisc qui facilius Conduci
potent ad primam Ptis actt requisitionem Decreq praes exhibitionem
Bona Przecisewo in Summa Originali ad Exclusionem jam vero in Pro
visione et processu ad extenuationem pro Re Partis actoreae tradat
et dimittat idq sub Poenis Legibus Rni de Negligentibus officia=
libus Sancitis quam Traditionem Nemo Impugnare audeat sub Di
stinctis Poenis Legibus Rni descriptis D. P. Vigore

Actum in Siepre in Terminis Communibus Terrestribus Districtus Siepreen Feria Tertia ante Festum Sancta Hedvigis Vidue Electe D.S.J. in Diem hodiernam vigore Legis Iuridentibus una Cum Continuatione anteriorum Causarum proxima Julieti Die undecima Mensis Octobris A.D. 1791.

Coram Meis Joanne in Krasniewa Gamerski Judice Antonio in Terzynski Wo Zuiecki Subjudice Francisco a Cieciszewo Cieciszewski Notario Terrestribus Plocz

Actum in Siepre in Terminis Communibus Terrestribus Plocz Una Cum Continuatione anteriorum Causarum Feria Quarta Ante Festum Sancta Hedvigis Vidue Electe D.S.J. proxima Julieti Die Duodecima Mensis Octobris Anno Domini 1791 Celebratis.

Die 24 Inter M. Joannem Nepomucenum Zoranski Dapiferum Terrestrem Plocz Actor et Citatus pleb. Annam Magdalenam de Zboinskie olim Mci Martini Wolfango Zoranski Dapiferi Plocz Conthoream Relictam Viduam Citatam et actam per Ffranciscum Przepetski Juratum Plebeum M. Michaelem Zoranski Sacre Regie Matis Succamerarium Citatt et actum pleb. Jfris Mci Jacobum Superintendentem Thelonearem Regni Minoris Provincie Joachimum Vexilliferum Sanocen et Casimirum Dapiferum Plocz et Commissarios Civiliter Bellica Terre Plocz Citatt et actt personas Jllres Mcos Josephum et Casimirum Zoranskie Suis et Patris sui Nomine ac virtute Plentia Personalites Jllres Mcos Mathiam Kuczborski Venatorem et Commissarium Civiliter Bellicum Terre Zawkrzen et Circhtiam de Zoranskie Juriem Conjges Citatt et actt per J. Bonaventuram Cieciszewski Juratum Plebeum Jllrem Mcum Xaverium Zboinski Castellanum Plocz Ordinum Polonor Equitem Mcm Zoranskie Curatorem de citatum per J. Ffranciscum Przepetski Judicium Comparitione a Mco Jacobo Zoranski Superintendente Thelonearum Minoris Provincie Mri per M. Casimirum Zoranski vigore Plentia ab Eodem habita Juscripta pro Sufficienti Agnita Teneri M. Joannem Nepomucenum Zoranski Dapiferum Plocz Satisfacere Decreto anteriori Judicii sui Injuncte adcitationi Curatorem Mcm Zoranskie Dapiferi Plocz assignator Et quoniam Idem Mcus Joannes Zoranski Jllm Xaverium Zboinski Castellanum Plocz Ordinum Polonor Equitem Ejusdem Mcm Zoranskie Curatorem ad citationem Coram Actis Cris Plocz Die Undecima Mensis Januarij Anno Presenti relata adcitavit ab Eodem Jllo Castellano adcitato Comparito est Juscripta Unde Satisfactione Decreto Injuncte adcitationi adhuc venta Partibus expetiri Mandat in Suspensionis Terminum per Decretum Judicii sui Injuncte adcitationis Conservatorium et Citationes Primam ex Parte Mci Michaelis Zoranski Succamerarij Sae Regiae Matis Contra Jllres et Mcos Magdalenam de Zboinskie Matrem tum Jacobum Josephum Joannem Casimirum et Victoriam

Mri Kuchorski Vicarii Ploc. Contem Jarowski ac Gundemmat Mauri Kuchorski Coram dicti Judicij Sui in Rawa Die 29. Mensis Maij adve: ram ex Parte Mis de Jbomelice Jarowska Contra M. Michaelem Jarosti Coram actis Civ. Ploc. Die 27 Mensis Septembris Certiam ex Parte Illmor et Mor Jacobi Josephi et Casimiri Jarowskich ac Kuchorskich Conjum Contra Mos Michaelem et Joannem Jarowskie Coram Civ. actis Civ. Ploc. Die dict. 27 Mensis Septembris Quartam denique ex Parte Mri Joannis Jarosti Contra Mam Jarowska Matrem suam Coram Civ. actis Civ. Die Tertia Mensis Octobris Anno Jubilaeo relatas Cum ad Judicium Editas deinde Controversijs Partium Coram eo Judi: chis Exhibitis Prosatisq Partium Terminis et Mandatis pro et Con tra Allatis Cum in Judicio reperitis de Animad versis Cumq Causa post Complanationem Inter Mam Magdalenam de Jbom: elice Jarowska Dapiferam Ploc. Matrem ab una et Mos Jacobum Ferdinandum Tholoneor Thesaur. Dni Primon. Provinc. Super intendentem Josephum Notarium Camere Pilicen. Michaelem Succameranium Sacre Regie Mtis Joannem Nepomucenum et Ca: simirum Dapiferos Ploc. Jarowskie Filios Parte ab altera in Jari Orch Die 29 Mensis Junij Ao 1784 Hoc Loco quo Fata ob Mri Mathiii Jarowski Dapiferi Ploc. Interceperant Confectam actisq Civ. Ploc. Die Decima Septima Julij Ao Eodo per M. Matrem et Mos Josephum et Casimirum Jarowskie Filios Suo et Mri Jacobi Ja rowski vigore Plentia per M. Casimirum ab Eodo habita Nomine approbatam qua quidem Complanatione Eadem M. Mater Notabilia Vestimenta Patris ob Mri Mariti Sui derelicta tum et alias Res: Mobiles Juri suo advitalitio subiectas ad exdividendum Inter Us prasatos Filios Suos ex Jure suo advitalitio Emisit duo Bona Mri Jacobi Jarowski Majoris Fratris pro alios Fratres in Una Portionis Jus Circa subsequentem Eandem Exdivisionem moderanda divendi Concepta Quod motivo Concepte Exdivisionis Res Mobiles Inter Eosdem Fratres per M. Matrem fidem Mri Filij Compilantes a Comprobato na Regestri Rerum Mobilium Patris Parentis Sui derelictar hactenus M. Matrem Liberarunt non nisi Consignationem Inventarij et alias Rerum ultra existentium Extantium Mo Casimiro Jarowski in Attenden tia M. Matris subsequendam praeservarunt. Confecta itaq Eadem Complanatione Brevi post Imprimis Mr Michaelem Jarowski Succame: ranium Sae Re Mtis Coram actis Civ. Varsavien. ac post M. Joan: nem Nepomucenum Jarowski Dapiferi Ploc. Coram actis Terra Zarocimen. in Nowemiasto dein subsistentia prasata Complana tione Mandatos espe hinc ad Posteriora Manibus Eor Nomine factis ac Terminis Cum ad Judm Editis hosce Mos Michaelem et Joannem Jarowskie Partis patronem Notabilium Summarium Emisit et Exdivisionis Eor Arrahentes Complanationem subsequi exposcit tumq et Bona dotalia similiter ex Jure suo advitalitio

per Mros Jacobum Josephum et Casimirum Zorawskie Fratres Suos tam ab olim Mo Parente quam post Fata Ejus a Mra Matre ex Derelictis ac Scriptor reversalium per eos in Manus ob M. Parentis superacceptas ab Eodem Summas de perditionem obtinisse et exinde pro Cassatione Fatæ Complanationis ac injungenda Comprobatione Regestri Rerum Mobilium Fatis olim Parentis derelictarum tum ex Renon subsecuta Comprobationis Ejusq Regestri per M. Matrem pro Cassatione Juris-Ejus aderitalibialis ac pro Comprobatione Summar per Ilres Mros Jacobum Josephum et Casimirum Zorawskie ab ob M. Parente ac ei ad scripta reversalia tum etiam a M. Matre perceptar Eosq Mros Fratres ac M. Matrem Remis suis superius deactibus expraspis Convenisse Eo modo et Mros Kuebarskie Socerum et Sororem suos Comitasse reconventionaliter post Illatas reconventionales Mationes et à M. Matre ac Ilribus Mris Jacobo Josepho et Casimiro Zorawskie Fratribus ac Mro Kuebarskie Remis superius annotatis pro Approbatione Complanationis Indebitag sui vexa ac Circumsentione Conventos esse patet qua ex de ~~non subsecuta Comprobationis~~ Ejusq Causa potens maxime ex Renon subsecuta Comprobationis Regestri Rerum Mobilium Fatis olim Mri Martini Zorawski Dapiferi Plocz-Derelictar per M. Contem Ejus liber per filios omnes apstanda-Eaq Comprobatione per supraexpunctam Complanationem Eliberatam Esse exorta Competitus Deo omnem Suppositionem inter Partes Ejus tam Tollendo in puncto tantum modo Eliberationis M. Matris per filios apstando Juncto super realitatem regestri Rerum Mobilium Fatis Parentis derelictar restricta premissa Complanatione Mtis Magdalenam de Zbainskie Zorawska Matrem nunc in Judicio Ilris se sistentem ad petendam Juratoriam Comprobationem realitatis Regestri Rerum Fatis Ejus Mariti derelictar per M. Casimirum Zorawski filium ex Nexu Ejusq Complanationis Consensi per Juramentum ac Solemnes M. Matrem subscripti suos in Judicio repositi Stringit et provil nulla scripta reversalia et per Ilres et Mros Jacobum Josephum et Casimirum Zorawskie in Remotum Parentis sui data Ejusq filiis suis extradidit nec quovis modo talia Scripta Celavit ideq in instanti petitit rothasu prasera observata Juror Solemnitate post quod petitum Juramentum Siquia fidem Mri Michael et Joannes Zorawscy Notabiles Summas per Ilres Mros Jacobum Josephum et Casimirum Zorawskie ac scripta reversalia ab ob Mo Martino Zorawski-Dapifero Plocz Parente percepitas et exinde date filii super Obtinenda Summam Quinquaginta Millium Florenorum Pol a quovunque

Plentie a Manuali in Lauridzoh Die Septima Mensis Octobris Aõ 1782 da
tata Manu Ejus & Mũ Martyni Forawski Dapifer Ploez & amicor
subscripte Actis Judicij sui in Racigz Die 29 Mensis Ejusq Dñis Anõ
Cõe per oblatam inserta in Rem Illũs & Mficor Jacobi Josephi Fo
rawskich Filiorũ suor Tributa Summas per Jose Authoritate
Ejusq Plentie a Varijs Personis Contractas & in vita & Mũ Pa
rentis perfuncti Parentem pacificatas Jidem Mũ Michael & Joan
nes Forawscy sibi prefecerunt Jasquoq Illres Mũ Josephus et
Casimirus Forawscy suo in Judicio pter se sistentes Nulla Sci
pta reversalia in Rem & personam & Mũ Martini Forawsky Da
pifer Ploez Parentis sui per se data se se Explicare prefer
tenum scriptum reversale per Illrem Mum Josephum Forawski sur
per Quota Quindecem Aureor hung perceptam et alterum sur
per Recepto nom pfata Plentie Eid & Mũ Parenti suo data Nul
lamq Summam virtute Plentie sibi date tam per se quam
per M. Jacobum Forawski a quopiam Contractam Jd & Mũ Josephus
Forawski suo in Judicio affirmat et Super omissas sui alle
gationes Jidem Illres Mũ Josephus et Casimirus Forawscy com
probationem Juramenti offerunt Similiq modo et a M. Jaco
bo Forawski licet Perber in Judicio & Negotia obsequiorum
Thesauri Mũ se sistere nonvalente Comprobationem tamen Ju
ramenti ejus quibus vis Explenq modo in Decto sibi prescribend
nõe Ejus offerunt Jdq Que Illũs M. Josephus Forawski reposita
suo in Judicio denotatione Cunctas Summas per se ab & Mfico
Parente ex Munificentia ejus in Necessitates suas ab Aõ 1779
Duo a Latere Parentis Causa ponderis nimis sue se se amovit percepta
rein Nempe Quotas Primam Nonagintã Flor alteram Quindecim
Aureor hung Ejusmodi vers post Fata Ejusq & Parentis a M. Matre
Summam Centum Aureor hung per se percepta qua eliam in Re
gestro per M. Matrem Conscripto exarata est denotanti preter Eas
que Summas Superius Specificatas Nullam Summam a Parenti
bus per se perceptam allegat sinistriq & Illũs M. Casimiri Fo
rawski ad notatõne per se reposita variis temporibus non sibi Sum
mam in Unum junctam Duor Millium Quingentor Quadra
ginta Flor Pol ab & Mco Parente per se perceptam demonstrat
hasce ejus allegationes utriq Juramẽne comprobandas offerunt
Duo circa eliam in Conjuctis quasvis Suppositiones tollendo et Ejus
dem Illũs Mũ Josepho Casimiro Forawskie ad Comprobationem Jura
menti admissibilibus adinventis Statuit Quatenus Comprobent
et quid Illũs Mũs Josephus Forawski La Rotha pũd pter Quotas Su
perius explicatas Nullas alias Summas ab & M. Parente post Anno
tationem sui a latere Ejus percepisse Nullamq Summam a quopiam
Tertiam Centum Quinquaginta Aureor hung

virtute Datæ sibi per Parentem Plenitiæ Contractat et prout Cis-
sionem Documentor post Data Præsentis Nullas scripta Rever-
salia a quovis Fratre in Rem ott Parentis sui Data Cernerat:
Jam quoque J.M. Casimirus Forawski prout prater Summam
Duor Millium Quingentor Quadraginta Florenor Polo Justata de-
notationem sui vanjo temporibus per patrem ott M. Paren-
tem in Necessitates sibi Datam Nullam aliam Summam
ad scripta reversalia a prædicto ott M. Martino Forawski Pa-
rente suo percepererat et additur Ejus Mitis ad momentum
dum Judi Rothani ejusdem Instanti præstiterunt Rotha
quisque sibi superius descripta pari præstita Juramenta
Quoniam M. Jacobus Forawski Superintendens Tholonecrum
Thesauri Regni minoris Provinciæ ob Negotia Delegationum
Ejus & Thesauri sui in Judicio pleni se sistere non Valet
Inde Judicium Statuit Quatenus Jo M. Jacobus Fo-
rawski Superintendens Tholonecor Regni minoris Provin-
ciæ Regestrum percepitas Summas ab ott M. Parente
aut ab alijs Personis Virtute Plenitiæ ab Eod Parente sibi
Datæ si Contractas et si per Eumd ott Parentem sint Jus
ficatæ Consentiat et realitatem Ejusd prout prater Sum
mas Eod Regestr Contentas ab ott Parente nihil Plus
Summar percepererat nec virtute Plenitiæ ab Eod sibi data
per Eumd ott Parentem posterius Jacificatas Contraxerit Fo-
ram actis Crez Zytomirien Existentis sua principalis ad-
ante Festum Sanctor Trium Regum Julianæ Die Tertia
Mensis Januarij in Anno futuro 1792. Juridenti Juramento
Corporali Comprobet quam Comprobationem Mri Micha-
el Succamerarius Sacræ Regiæ Matis et Joannes Dapi-
fer Ejusd Plocen per se seu Commissarium sufficiat Voluerint
Ferie Ploen per se seu Commissarium sufficiat Voluerint
tentent quo vero Spectat ptensam per Meos Michaelem
et Joannem Nepomucenum Forawskie Cassationem
Juris ad vitalitialis M. Magdalenæ de Zborows hie Forawska
Dapiferæ Ploen ab ott M. Martino Forawski Mariti
Ejus Genitoris quoniam hæc Cassatio non nisi per Ra
tionem non Comprobatis ad hunc Regestri Revocata
his Mariti Ejus derelictas ptenditur hæc autem hucusq
non adimpleta Comprobatio ex Re Liberationis Ejus-
per Complanationem ad præsens hoc in puncto restricta
ejus patet ptensas advitalitias in omni Solennitate
Juris subsecuta esse palpatus quo circa Cassatis Maximus
et Rotis per Meos Michaelem et Joannem Forawskie Contra

premissam seu adcitationale factis et Interpositis approbata vero hasce ac citationale Janez ac etiam Complanationem in omnibus aliis Punctis prater restrictum in suo robore Stare declarat Quoniam vero fide Mri Michael et Joannes Zorawsey et Mrio Kuerborflum Conjugibus Summas ad rationem Dotis ab olim Mrio Martino Zorawski Dapifero Plocz Parente Manualiter absq Documento levatas obiicunt Proinde et hac in Puncto apponendo litem decernit Judex Quatenus M. Mathias Kuerborflum Venator Plocz Quantum Summas adrationem Dotis post M. victoriam Zorawska Conjugem suam ab olim M. Parente Ejus levavit Juxta Corporali Comprobet in Pagus Judicijs et suos Sadentias post quam Comprobationem subsequendo vel non Judicium decernet id quod Juris erit Termino Conservato Registrum Rerum Mobilium per M. Zorawska Dapiferam Plocz ad presens Comprobatum tum et Summarium Documentorum in Fascis culo Fatis olim M. Martini Zorawski Dapiferi Plocz Creditoris sui in Judicijs producutum Manu Illmi Mri Josephi Zorawski Subscriptum actis Judicij Sui mo do oblate Inserenda Mandat Movit Movit Mficus Michael Zorawski Succameranus Sacre Regieq Majestatis ad Judicia Tribunatt Ami Petitorien ad mipa

Actum in Pepre in Terminis Communibus Terrestribus Plocz una Cum Cathedratice ne antecessorum Causar Feria Quinta ante Festum Sanctae Hedwigis Vidue Electae DNI proxima videlicet die 13. Martis 86 A° 1791 Celebratis.

Nota DS Inter G. Eustachium Smolenski actr. per G. Joannem Smolenski filium et quoniam Infidelis Marcus Jachimowicz Judaeus et Arrendator Tabernae in Bonis Koski Sitae Gitus prez interminio dispareat et ea Condemnare permittit Proinde super Eos Cito dispareata ratione Solvendis Summas Trecentos Septuaginta Sex Florenos Pols pro Silignine alteri us Centum octo Florenos Pols pro hordeo Centum Quinquaginta Quatuor Florenos Pols pro lana omnibus modo licitato acceptis per citt acto delitas ad notandum Cera ad instar scripti Solvi apparatas una Cum pensionibus ab Eis decernendis provenientes decernendoq Realitatis in Sublacendo possessor in Lucro ultimario forsis finalis ac Judicatae Executionis determinatur Condemnatis ad quam Publicanda additur Actis

Publicavit Actis.

Nov 26 Inter GG. Eustachium Bonor Mstkowa Hieredem Parentem &so
a nnem filium Smolińskie acto et citato per Sune filium
suo et Parentis Sui nñe plter Mcis Josephum Kamiñski Da
piferum Nurens. Citato et affatorem et Febroniam de Zbur
borskie acto seu Jnoriem confess per Sune spañtum suo et
Contis Sua nñe plter G. Benedictum Chodubski Citato et
acto per M. Kamiñski GG Paulum Lobanowski ac Franci
scum Zielemiski acto Jtrid. pozzend. Mcis Bonaventu-
ram Swierkowski et Joannem Gutowski Citt per G. Joan-
nem Smolenski Judicium Leonis Partium sibi abin
vicem Edita Controversijs Partium Jnductis Exactitho
Necessariam esse respectu Jmmediatæ Possessionis et
attentatæ violentiæ ad Contenta Lenor et Mandatum
pro Sequen. Judicio Suor Cadentiæ per Utrasq. Ptes
Exquisitionem Expediend am Judicium Condend Cl
Nov 29 Inter GG. Joam de Zglenicie ob G. Mathæi Malanowski
Relict Coram Vidua Mattam Antonium Mathiam et Mar
tinum filios Malanowskie acto per G. Mathiam Malañoski
suo et Fratrum suor nñe plter et G. Lotumkie
wskie Citt plter Comparen. et Senum Contro vaten. Jud
cionem Ptis pro Conservatione sub Sitos de Zenis Grot
kowo Zawisie Asfugor in Bonis Papinski Boguski et
Gorum sine literis Testimonialibus susceptæ necessa
Dend. a Penalitati Ptis Citt suum ad Jud. Edit Sen
Dendo necessariam esse hac in Causa Dilaõnem Jnquisitio
nis ac Contenta Lenii et Mandatum Ptis acto per Utram
que Ptem in Sequen. Cadentia Edu end. arbitratus Cl
Nov 30 Inter M. Michaelem Kurzborski Papiferum Rawicz. acto
et Citt plter GG Michaelem Wiadrowski et Sophiam ab Hele
nam Minorennes Guyskie Citt et acto per G. Wiadrowski
Avunculum suo et GG. Guyskich Minorennium nñe plter
Jth. Josephum Bonkowski Subdapiferum Pozn. et Ex Sor
Palatinatu Electum pro Commorith. Et Curiam Citato
per S. Bonaventuram Gutkowski Judi tam Lenien. per de
cretum Contra Jpsum Judicij sui Conservatum quam ad citato
nem Ptis acto Contra M. Michaelem Kurzborski Edictam
Decidendo Lenii Mutui Kurzborski satisfacere Decreto
Communicationis Dorum sent. Inter Moderatas Ptes prolato
idem in instanti et quoniam GG. M. Kurzborski Documenta
sua Summaria Specificata GG. Wiadrowski et Guyskium
Communicavit Jurtumq. super Realem hñmodi Documen
torum Comparationem et plene offert Egitur Judi Lendum

Mum Kuerborsti p̃ prestand̃ Juram̃ Stringit in Cam Rotham put
omnia et singula Documenta ad Causam p̃sens Spectans Parti
per Ipsos Communicata et in Judicio Comportata Exhibend̃ et addi
tur Alijs Judijs ad pronunciand̃ Juris Rotham p̃stitit Idem
M. Kuerborsti hocce Juram̃ quo attento Eos ab ulteriori com
portatione, libere pronunciatis in Causa principali Partibus Expe
rin Mandat in experimend̃ Quando quid ex Comportatis Docu
mentis Liquide Patet M. Michaelem Kuerborski Nobili-
Magdalenæ de Lubowiskie Linczewska Summam Mil-
le Quingentos Sexaginta unius Typ̃ et Sextarij Unius
ex Bonis Strasewy profectitiam actis Jnibus Leowbrzeg
in Altaw a Feria Secunda post Festum Sancti Simonis et
Jude Apostolor̃ Ao Dñi 1745 Simplici debito super Bonis
Chromalowo existente pendend̃ Jnscripsse a qua quide
Summa pensionem ad Fata Ejus̃d̃ Nobilis Linczewska Sub
sitasse Decedentibus Ejus̃d̃ Fatis Successores Naturales Nem
pe Gg. Michaelem Antonium et Magdalenam Gg Thoma
Guyskie Comites Wiedzowskie Exolvendam Summe Supradic
Jnscriptibus p̃tendendo Causam pro Solutione Ejus contra
M. Kuerborski ad Judicium Terre Lowiczensis Institisse
in Jidemq Judicijs in Scrutinio Feria Secunda Jntra-
octavas Festi Sacratissimi Corporis Christi Domini 1760
anno Decretum Solutionis Summa Supremis exarata pro
Nobb Gg. Wiedzowskich ad judicans exportasse post quod Decre
tum Idem M. Kuerborski pensiones tam ante Decretum
relentas quam post Idem Decretum attestantibus Manua
libus Quietationibus a totali Summa pacificasse atq. Por
tionem Summe G. Antonio Wiedzowskij provenien Nempe
Summam Quingentor Triginti Typ̃ Groscor sexdecim Sol
ad quitationes Manuales Exolvisse Jamquoque arrestanti
Summa pensiones ad annum 1781. Gis Wiadzowskim ut ex
productis Quietationibus patet pensitasse Elicitur qua propter
attentis p̃missis Documentis non posse Gros Wiedzowski
et Guyskie Majorem Summam quam Mille Quadringen
tos Typ̃ Groscor Triginta Duos Pol̃ Gis Wiadzowskim et
Guyskim Juste provenire Debere Judicat Summaq. Hanc
Solvendo determinat Statuendo Quatenus M. Michael Kuer
borski sive per Eum Constitutus Bonor̃ Chromalowo Arrest Ill
M. Konkowskij Summam p̃fatam Mille Quadringentor̃ Typ̃
Groscor Triginta Duor Pol̃ ex Bonis Chromalowo provenien
tem et pro Feria Secunda post Festum Sancti Andreæ Apostoli

in amo ꝓsen. Jnsidon. et quiet. Medietatem Summe Ejus de cum provisione ad Summam Quingentor. Quadraginta Ypp. liqui data Jtē Wiceno alii Vindicanti Jure mento provenien. ad manus Ejusdē Gri Wiadrowski aut Ejus Clerki cui e Jurisdi. Cspiu nam Quidsitori Jam autem alteram Medietatem nempe Summam Quingentor. viginti Ypp. Jnspect. Ludovicum Pott Originalem Gras Jurisdic Conservatorem citra provisionem ꝓvia Summa Ejusdē locatione solvat et realiter Enumerēt. Dg. sub Pena Rationis in Casu Contraventionis circa Jntrus in Cō Plocz faciend. Publicande Lucta Pena Jnem Marcar Pott Garbi cuius Summa et sub rigore quo supra Judicio Suo totis viribus ꝓsequi Jurisdi. solvend. Condemnationem Autem hac in Causa super M. Kaudrowski obtentam judm sine Pena tunc. super Gros Gg. Wiadrowski Jurisdic. Jn Termo Condnō in Regio Armonalivero exactoratu M. Kaudrowski lucratam suffert D.P.V.

Pena Lecta

Actum in Cspre in Terminis Communibus Lubichi Plocz una cum Continuatione antenō et Causar. Pena Sexta prid. Jd. Festi Sancte Hedvigis Virginis Que Sfabe D.D. fuisset Die 14ta Mensis Sbris Anno Dñi 1791. Celebratis.

Nō 31. Jnter Gg. Constantinum Parentem et Valentinum filium Jorawskie actō pltē M. Bartholomeum Zborowskie Subdapiferum Racien. Cōtr pltē Judm Citationem Dñi actō D. Citra lecturam ad Judm Edicti decidendo Controversijs Dñum Judicis Exauditis dict. quidem Gri Jorawsky Parens cum filio actō Suo nomine Summa Duor. Millium Flor. Pott actis Crez Plocz Feria Quinta Magna decimi Die 20 Mensis Martij Anno 1788 per M. Ludovicum Bartholomeum Zborowski Subdapiferum Racien. Actis Parensi respectu Rengnationis Honor. Rychwat. Rabno Mgcivili Rybitwy tum Clavis Protocollum Villis et attinentijs atq. Massy Lowicze per Gund. Jorawski in Rem memorati M. Zborowski resignatis cum provisione Jnscripta Gdg. actu Coram Eisdē actis Crez Plocz per Judem Gr. Constantinum Jorawski in Rem Gri Valentini Jorawski filij sui obloquente Cspione super Summam Mille Flor. Pott ex Gund. Summa Duor. Millium flor. Pott provenien. facta denisse Gund. M. Zborowski Termo suo ad Judicium suum Gdicto Convenium. Quia vero supra scripta Jnscriptione Debitorea Solutio ꝓtacta Summa Duor. Millium Flor. Pott non nisi post aliquam Vindicationem per M. Zborowski Subdapiferum Racien. abrogata et determinata tanien Consolatio pro

stantia

provisionis ab Eadē Summa duotannis per M. Zbomski Ge Zora
wski est apeverata Judicio Judicū attenta Eadē Inscriptione
Debitorea Solutionem Summe Originalis Duor Millium
Florenorum Polo Gorce Gg Zoraweskie tantisper non posse liberari or
bitratur non nisi ad pensitanda Provisionem ab Eadē Sum
ma proveniē M. Zbomski Singit Decernendo quatenus Idem
M. Zbomski Citatus provisionem Eandē a Ipsata Summa Duorum
Millium Florenorum Polo provenien ab actu Inscriptionis ad Termi
num Infrascriptum Solvendi determinando per quinq. annorum
Computandos Spectantem in Et pro feria Quinta Magna
anno futuro 1792 Ventura Gravamen Ipsius et actui Gre Florē
sub Pena Nullitatis in Casu Contraventionis Citra Manutenen
faciendo Publicando Partibus actis Solvat et Emuneret Citata
per Citatas Pena Prium Marcae Polo Ppi in Terno et Sub Ri
gore Supra apposito Judicio suo totis sub solito Rigore
ex Legesto Penalium extendo Solvendo Nihilominus
Judicium Pratuit Quatenus Gri Zoraweey actrici Dilatio
nem Aliquam per M. Zbomski Substantia per se Ficti
tiis Zbomskis abrogata et Cessa in Sequen Judicijs
suis hic in Piotrkow Celebrandis demonstrare curent Cc.

Nro 32. Inter Gg. Albertum Lisowski et Catharinam Spawska Inscri
ptum Congtis actis et quia Eadem in Assistentia Mariti pltis
et Gg Ignatium et Andream Fratres inter se Germanos Spa
wskie Citos per G. Ignatium Spawski suo et Fratris sui nomi
pltis Judicium post Decretum Subsecutum Remissionis ab
officio Gre Florē Cionem ex Pte actrix contra Pte Citatam
ad Prens Judicium Editam Audiendo Controversijs Partium
Eadem Judicium hac in Causa Inscripta Dilatio
nem Communicatorium Documentor Pti Actrix prose
quenti Judicio suo Cadentia Data et Concessit Termino Cito

Nro 33. Inter G. Albertum Lisowski actis pltem et quendam G. Ignatium
Spiatkowski et Marianna Kaminska Congtos Citos Pren
in Terno Disparen et se Condemnare permittendi proinde
super Jure Citrix Dis parens in Casu Solutionis Summe Qui
gentos Florenos Polos subreptitie ab actis percepta cum perti
nentijs ab actu perceptionis Ipsius Summe videlicet die 27.
Augusti 1789 anno confecti proveniendo Decernendo ad Pena
litatis pro Illusione actis Decernitur Condemnatio ad quam
Publicandi additur Mtis Judicis _____ Publicatum

Nro 34 Inter G. Valentinum Zottowski actis per G. Josephum Zottowski

Inscriptum Clientem GG Petrum et Laurentium Fratres Interesse Germanos Brudzienskie Portis Bonor Zottawo Jubili et Zotrzymko ergo G. Jacobum Brudzienski Ilkie Fratrem Germanum Heredes Citos et Judicq pltes Judicium Decidendo Terminum per Decretum Antecessi Judicij seu Conservatum Suspensa tamen per Satisfactionem Decreto Judicij sui in Quarto in juncta Commemoratione Documenti per Pleni Citato pstando Necessariam esse Citationem G. Jacobi Brudzienski pro Sequenti Judicio Suo Tabernia hic in Siemp Celebranda per Plenum alio Subsequendam Judicium Censet Terminum Conservato.

№ 36. Inter G. Joannem Zgleniczki Actu pltr GG. Stanislaum Paulum Valentinum et Joannem Lubowskie Citos et Judicos per G. Stanislaum Lubowski Fratrem Natu Majorem suo et alior Citor nomine pltr Compatentem et Secum Controvertentes Judicis Causam Pltis Actu pro Soluenda Summa Trecentor Flor Pott in Vim Dotis post ob G. Magdalenam Lubowskas Moderni Actu Matrem vi Juris Naturae premien Pltr Citos Suum ad Judicq Judicium Controversiis Suum Fraudibus Insistendo Jurisdictioni Debitorum per G. Bartholomeum Kurowski in Kan G. Theresiae Lubowskas ob G. Magdalenae de Lubowskie Zgleniczka Sororis Germanae Coram Actis Cez Plenipotentia 4ta post Fm Sancti Antonij de Padua 1788 Ao recognite in Decreto Condigni in Fundo Bonor Zottawo Julii et Legatyi Die 13. Mensis Aprilis 1785 Ao inter Creditores G. Stanislai Lubowski Actu Tribus Locor in Radzie Die 28 Mensis Maji Anno Zoe Statuto Exarata Datam pro Decimo Sexto in posterum alterius Determinandi Sententia Quatuor GG Stanislaus Paulus Valentinus et Joannes Lubowscy Citi Summam supra Exaratam Trecentor Flor Pott ad portionem Uxoris in Vim Dotis assignatam Decreto Superius Condigni prodigitatam ex Bonis Zottawo Julii et Legatyi debitam in octavo Vigilia Festi Natalis Sti Joannis Baptistae in Ao futuro 1792 Jmidenti cum provisione Equidem a Summa Ducentor Quindecim Flor Pott ex Portionibus GG. Pauli Valentini et Joannis Lubowskich promanentem cum provisione Altero tanto accreta provenit Jam vero a Summa Septuaginta Quinque Flor Pott ex Portione G. Stanislai Lubowski Generi Zgleniczki concernens Citra provisionem uti Decreto Judicitali in Agris Collectis ad manus G. Joannis Zgleniczki Actu Coram Actis Cez Plenipotentia sub Poena Pagnae in Casu Contravention Circa Usuram Singulis faciendam Publicandi Solvandi et realiter Enumerandi Quota Decima Quinta Marcas Pott Pltr cum Summa et Sub Rigore Executionis Judicii sui totis praxi Juris Solvendi post Subsecutam Septuaginta Quinque Flor Pott per G. Stanislaum Lubowski ex Prima sui Exactionis Gradus Zgleniczki de Agris per Pltr mentae supra exaratis Decreti Condigni professis sub Rigore similis Condescendere teneb tur Collectionem autem Frumenti Quod si per Jum G. Zgleniczki in Agros Pltis Impostata Faciendi Judicem reservat Deinceps Citare.

№ 37. Inter GG Ludovicum Prefatae Actu et Catharinam Zaradzka Juricem

Conge

Conges actt per Manitum suu et Contis suis inne plter ℔℔ Andream et Barbaram Jadami Mysliwski Coiten Myslinskie ac Jurem G. Adamum Myslinskii Cett per Jurem G. Adamum Myslinskii Judem Cienem Curiis actt Pli Cette suum ad Judicium Editam decidendo Controversijs Jurium Inductis Exauditis Mutuanamque Communicationem Documentor pro Sequen Judicio suum Cadentia hic in Scripre Celebrem Ser utramq Item Subsequene Consct Terme Conservato.

Nro 39 Inter ℔ Albertum Krzystarski et Franciscam Siemiątkowską Judicium Conges actorũ per Manitum suu et Contis suis inne plter ℔ Simonem Parentem Paulum et Thomam filios Siemiątkowskie Cett et Judicem per filios suos et Parentis suis inne plter Judem Cienem Curiis actt Pli Cette pro Quione Summe Mille Florenorum Polo Suum ad Judicium Editam decidendo Controversijs Jurium Exauditis Quoniam Summa Mille Florenorum Polo Jure Dotis per Interciesam Nuptialem Inter Jnes Simonem Siemiątkowski et Mariannam Rzicką Conges Parentes ab una et ℔ Albertum Krzystarski Pte ab altera Die 18 Mensis Februarii Ao 1787 in Bonis Rzesice Confirmatam manibus Parentum et amicor Subscriptam pro Dote Jnes Franciscæ Siemiątkowskiej filiæ assignatæ in anno 1792 modernum actt ad persolvendã determinato Competentur Quinde Judex Jnsistens Eide Interciesa Nuptiali Spatiet duobus Jnes Paulus et Thomas Siemiątkowscy filij ℔ Simonis Siemiątkowski Substantiam Parentalem ex Dispositione Jnis Pspidentes Summam Prætactam Mille Florenorum Polo citra Provisionem debitam Bonis Summis Roma Ducatos Quinque Jpz ad Jenum Manuale per ℔ Albertum Krzystarski a ℔ Thoma Siemiątkowski Juvem Dotis sibi assignatæ levata altera Centum Jpz a ℔ Paulo Siemiątkowski perecpta provt Ipsemet ℔ Albertus Krzystarski actor per se levatam esse Judici agnovit ex qua Summa Dotali Jn et pro Vigilia festi Natis Sti Joannis Bptæ in anno 1792 Juventi et finq Terme Juste et fatam Interciesam Nuptialem coram officio et debito Rey Florenorum sub Pena Bonis in casu Contravenientis circa Massam faciend Publicanda ℔ Alberto Krzystarski actori pria Summa Dotalis citi Mulieb. per Maritum pro Cudenda Pecunitate Solvant et realiter Enumerent. Cuita Pena Jurium Marcæ Polo Sti per Terme solutionem præfixo et Subsigore Jocis Judicijs suis Latis præsentis Solvend D P V.

Nro 41 Inter M. Antonium Bonifacium Binii Nunc Mitobockii alias Stonestum Albertum Stankowski Molendinatorem Studzieniec actt pter Jurisdem Filios Mathiæ Cett et Judicat pter Judicium Cienem Curiis actt Pli Cette suum ad Jud Editam decidendo Controversijs Earum Jurium et quidem Pñs actt vigore Scripti Manualis ac si per Jurisdem Joachim Eliaszewicz filium et Filios Mathiæ Parentem Jpz Super Summam Decem aureor Hung et Florenor Polo pro Pulcritudine et Virginitate ac si per eosdem Jurisdem Joachim Eliaszewicz

Filium et Elias Moshowiez Parentem a Bon Stanesso Stramkowski
Molendinatore Licitatõne accepto Debite et per Janez A. Stramkowski
Molendinatorem in Rem M. Mitoberski Transfusa dati Concludentibus Jam vero Infidelis Elias Moshowiez hocce Pulmentum et Litigiosum ab Bon Stragnkowski Molendinatore non percepta Contestationis et Scriptum super Summam Decem aureor hungaricor et Flor Novem per Solummed ott Joachimum Eliash ouiez Datum Manu Ejus Propria Subscriptum Inferentis. Jam vero Subscriptionem dei in Bon Scripto appositi abnegantis sed per alium quendam Infidelem Subscriptam et Sanctionis Nullamq pmissionem Ejusdem ott filij dei se retinere affirmantis Judicis Scandibis Siguidem Petrum Stanesso Molendinatore Licet Supra vera Pulmentum et Litigiosum per pronominatos Infidelem Joachim Eliasouiez filium et Eliash Moshowiez Parentem Inodenum Scriptum Conjunctim licitatõne accepto apprehibuit Cum tamen in Contextu Ejusd Scripti per Unam tantum Personam dati Expressis Signetis Citra vero datum Scriptum Supinus Exaratum. Cumq Infidelem Elias Moshowiez Parentem Bon Jan A. Molendinator non reponsse agnouit sed Nomen et Cognomen Ejusq Infidelis Eliash Moshowiez per ott Infidelem Joachim Eliasouiez filium suum Subscriptum exhibisse tum quoq ex Scripto reposito Subscriones Coram Judice diffomi Abramento Comperiuntur haraktes vero Manus Ejusd Eliash moshowiez Citra ad Contrahentem haraktem Ejus ac di in Scripto Loco extantis in Capite Judicet apposites haraktes in Scripto reperibili Judicis diffarmis Comperitus Prinus Judex attentis Gmissis et Considerata Vacillatione Ejusq molendinatoris in Enucleatõne Rei Causae ppiae Bon Infidelis Elias Moshowiez ad Comprobacionem Juramenti am admittendo Decernendo Quatenus Jd Infidelis Elias Moshowiez in Contrahentem Juramenti prae Pulmentum et Litigiosum cum Suo ott Infidelis filio suo ab Bon Jan A. Molendinatore non acceperat nec de in Scripto Supinus Exarato Subscripserat Nullamq pmissionem Ejusd filij sui aut et ad Solvendum Summae per Actores pretensae nullo modo Tenetur Cumq in Processu Causae Rodale Rotha Statuto Anni descripta in instanti Scripsit Jd Infidelis Eliash moshowiez Citatus Rotha Supra in Processu Causae Rodale Qua Comprobacõne altercata Item Solutionem pretensae Summae per se pretensae non posse Lucrari Arbitratus Duminico Cuna Citat a pretensa Solucõne Ejusdem Summa liberat Dr Ergone

Nro 46. Inter p. Franciscum Lajona actr pleiv Ridamum Lazerowski conventum Granualem Procer Citt per p. Stanislaum Gutowski Judicem Causae Pti actr Citae Causam ad Judicium Scilt decidendo Controversijs Rerum Scandibis Scandibis Duconiam Causa Litis Apti Attentata Violentia seu mo Dicto primo Inquisitione Sec di Requisit pinde Necessariam esse Dilationem Inquisitionis tam in deductã nem quam in Jurandam Sententiam Petitis et Praemissis pro Sequendo Judicio suor Cadentiarum in Negotio Celebrando Edocendo Conjet S.C.

Nro 47. Inter M. Petrum de Mcentam in Zbyno Succinctum Palatinum Sandomiriensem Ordinum Prelatos et Equites Mediensium et J. Joannem Wolinski Antepetum Bonor Starostarum Sochaczewo Sochaczewo in Bonis Respectary Rawa Sacr Sylva Dicta Dniewie Heredes actis et Hinc et quia M. Succinctus per M. Josephum Capicenski Inserum Clientem Jam vero Got Wolinski pltm Mon Eleonoram de Rzepowskie ott M. Antony Rzepotarski Vexilifer Exercituum Rpae Actitam Contendiduam Etate Matrem tum Sophiam M. Chmielowin Zielinski Vice Regentis Judicij Prem Contem Respotarskie ac Eund M. Zielinski Matrem Ett Acta per Eund M. Zielinski suu Matris ac Contis suae nne pltes Gr Antonium Respotarski ott Stanislaum Felicem Ett Acta per M. Chmielowium Zielinski Inserum Clientem Gr Evam J. Petri Siemiatkowski Rosaliam J. Bartholomei Zychi Magdalenam J. Joannis Celinski Mariannam J. Benedicti Dowmirski Cordas Respotarskie ac Ignas ond Martos Ett per Jos Bartholomeum Kucki suu ac Agnem Ett nne pltes Gr Paulum et Bonaventuram Respotarskie Ett per Eund J. Paulum Respotarski suu et J. Bonaventuram Respotarski, nne pltes Judm Civilem Prium deinde Judm Litis Decidendo Controversijs Prium Judicij et Deinde Quoniam Anterior Condemnatio per Decretum Judicij sui hic in Sigillo Die Decima Septima Mensis Octobris 1789 Ae Inter Modernas Partes platum ad Hodiernum Bonor Succinctum Respotary Siarawicensis et Gostaty assignata Limum non est Scripta effectum Deinde in Ordine Effectuandi Antenionis Decreti Necessariam esse Condemnationem Summe Bonor Succinctum Respotary Siarawicensis et Gostaty Judicij sui Curiis Duorumve absentia non obstante Captato tempore previa Deliberata sui tempestive faciendo Arbitrarie mutuo Prium Sumptus Conducendi Advenit Quod Judicium Conducendum Condescendum Cum transferenda Jurisdictione de Bonis ad Bona Repositionem Documentor in Judicio suo per Partes sibi ab invicem previjs Summarijs Communicator Demandabit Quibus repositis Regulam antenionis Decreti Judicij sui Injuncta Condemnatio in toto Exequetur Bonificationem et Satisfactionem sui Ita quo debebitur Stando Adinvenit Causarum Prem ac Contenta Terminum Prium finaliter nihil Intactum et Irresolutum relinquendo Prout Exigentia Regiæ Justitiæ ac Documentor Deinde et Dejudicabit ac moderabitur Cujus vel quor Decisio nisi Ptes parere et Judicata Pati Debebunt et tenebuntur Vig Sub Pena Bonis Illo Judicio Condemnis Super Ple Contravenia Publicanda Decisa Pena Septem Marcar Ptis Ptis per Ptem Compensanda Judicio suo Stolog

Prax Juris Salvenda Pro qua Condnis Ipsis Partes quas Volue
rint Et Negotium prosecerit adeitus adetab vero Lib Rige
re quo supra Comparere et Judicatu subsepe Obstringuntur
Decret Presen vigore

Nro 49 Inter GG Albertum Lubelli et Mariannam de Exoneschie Lubelska
Matrem Casimirum Paulum et Hedvigin filios et filiam
Lubelskie actu per Juncu G. Albertum Lubelli suu et supra
script Coactu nunc pties GG Stanislaum Strupiewskii et
Evam de Lubelskie Juricm Conges actu per Junc G. Barthu
lomeum Kuniski citat et Judicm pties GG Matheum
Hiacinthum et Valentinum Lgrzymskie Albert Judicm
per Josep GG Matheum et Hiacinthum Lgrzymskie suis et
Fratris sui Minorennis nunc pties Judicium citationem
Partis actu Et citt suum ad Judicium Editam decidere
Cautu venijs Thum Judicis Exhibitis quoniam anterior
Condescensio per Decretum Judicij sui inter modernas
Partes platum ad Prudentem Bonor Kurowski assignata
suum non est Sortita effectum prudem in Ordine Effectua
tionis antecessoris Decreti Judicij sui Necessariam esse Con
descensionem Judicij sui aut Officior Camerariorum Ipsum
Decretu Ultius Decurve absentia non obstante ad Futurum
Bonor Kurowski Captato Tempore prefixa do adventu sui
tempestive faciendo ejusdem Mutuo Thum Sumptu Con
ducendor advenit quod Judex sive Officium Camerarium
le Condescendum et Condescensurum Regulam antecessi
Decreti in toto Exequatur Causamq; prout ad Contenta Ver
mini Thi actu pro Exigentia Legis Justitiæ ac Documen
tor finaliter Nihil Intactum et Irresolutum relinquen
do Decidet et Dijudicabit et Moderabitur Cujus vel quor
Decisioni Partes parere et Judicatum pati sub Pena ab
natione illo pro Tempore Condnis super Ete Contravenien Re
bus Exhibenda Debebant et Tenebuntur cuita Pena Septem
Marcar Polt Thi per Ipsum Compensanda Judicio suo Tabidum
praxi Juris Solvend P.P.

Nro 50 Inter Infidelem Uxorem Rachel Salamonowa Judeam et Mar
cellinum Pepper actu pties M. Joannem Gleinicki Inhibitu
Pepper Citt per G. Bartholomeum Jutkowski Et quoniam
Pepper Citt per G. Bartholomeum Jutkowski Et quoniam
M. Franciscus Gleinicki Inhibitus Pepper Dicto Termo
ac Bona Mobilia sua Citus Jpse in Termino non parat et de Con
tumace per nubit prout ex Exhibito Citu disparen in Con
tumace per nubit prout ex Exhibito Citu disparen in Con
solvarijs Summas Unius Nonaginta Alterius Triginti

Quorum

Duos Thorzkoll alit Debitas tum p visionem ab Eisd. Summis
praemiss tum Absentiam Decis Cresz Plwesz adjudicatis et
Solvi Injunctas tum decernendo Exonabilis in Solidum
Condemnationis ac pro Contraventione Decreto in Casu Ultima
via fortis finalis ac Judicata faciendo Executionis Decre
tum Condemnat ad quam Publicand. ad diem Mlis Judi
Cum Comparente Suspenditur Causa presens ad omnimodum
Dispariendis ad Terminum ea Advitam Judicem Terme Com
Publicavit Mlis
servato
Nro 52. Inter Mos Theodorum Kuczborski Papiscnic Racz dien et Mari
annam de Zaleskie Judicem Conjges actor pro Manutum suo et
Contis suae nie pter Mos Ignatium Cieckli Succamerarium
Sacre Regia Mtis et Marianam Kaz pewska Primo Ictum
M. Michaelis Zaleski Primeva Creneno gnidem Secundo ad
presens voti Judicem Conjges Parentem adoptivum et Ma
trem ac Novercam Leonem Thomam Adamum Scholasticum
et Antonium fratres et Sorores Juteve Germanos Zaleskie
Conjgnes: filios et filias ejus Cctos et Judicem per Zeuch M. Cieckli
suo et Suprascriptor Cctatis et in Virtute Plentis pter
Judicium Citationem Pte Actr Pti Citta suam ad Judicium
Edicti Decidendi Controversiis Jacta Pticum Judicis Exactis
bis licet quidem Mis Kuczborsey Conjgas Solvere in Summa
Ducentos Aureos hungs ex Summa Majori Quadringentos
Aureos hungs Interius a Nuptiali in Zalesie Die 13 Mensis Maij
1787 Anno Inter M. Michaelem Zaleski ab una et Zuch Mari
Kuczborski Pte ab altera Conscripta Actaq Judicij Quesen
in Siepre Die 25 Mensis Maij Ao 788 roborata ad manum
Dotis M. Marianne Zaleska assignatis p manantis pre
tendunt et Termino suo Concludunt Cum Tamen Matheo Za
leski Actr M. Michaelis Zaleski filius Interposita Mandatie
in Siepre Die 12ma Mensis et Anni presen Contra Mfices
Kuczborskie de Nullitate Interius Nuptialis Supremis Con
notatis tanquam ultra proportionem Substantie Dotem
pre Ke Mis Kuczborska assignantis Constitutionem Majes
Substantia Satis Parentis Derelicta assignationis Dotis
Competentis Concluit et Primo Judex Suspensa Solutio
ne Stache Summa Ducentos Aureos hungs Necessari
am esse Condemnat ad Tuendum Bona Zaleskie Judicij Lis
aut Ej Comerariorum Terminum Plwesz Capitale Tempore Pre
via de Adventu tui Tempestiva avisatione Mutuo Pticum
Sumptu Comunendo ad inveniet Duos Judicium sive Ostium

Cameraniale Terre Pluez Unius Duorve absentia non ob-
stante Conductum Condescendentem Comportationem et Com-
municationis Documentor Substantiam Mobilem et Im-
mobilem fatis obt Mis Michaelis Zaleski ex anna de Sel-
jinskie Conjugum Enucleantium ad Descriptum Legis Chl
degniez Demandabit quibus Comportatis et sibi Com-mu-
nicatis recto ag Statu Bonor Massam Substantiae fatis
Joannis obt Mis Zaleskich Conjugum derelictae Constituet-
Constituta Massa Substantiae ex Statu Bonor fatis obiit
Mis Zaleski derelicti Detem Competentem Meam actionem
Concernentem assignabit et Solutionem Ejus pro Re actoris
Demandabit Satisfactionem Commodam a Contenta
Terre Pltis acto finaliter nihil Jutactum et Jresolutum
relinquendo pro Justo et Equo Decidat dijudicabit et
Condemnabitur Cujus Judicij vel officij Cameraniali Dei
sionem Partes parere et Judicato Subesse sub Poenalita-
tionis Illatis Terre Condictis Superadde Contravenien-
Publicandis debebunt et Tenebuntur Quibus Poenae Legum
Marcae Pol Pltis pro Rem Compensanda Judicio suo
totid prae Juris Solvendo pro quo Condictis Terme Pltes
Jam et et quos Volvendi Advocati Advocatis in Terme
et Sub rigore supra appositis Cum Libera reciproci acto
ratus formaque Comparere et Judicatum Pati Obtin
guntur. D. D. Strigove.

Nro 93. Inter Jo. Joannem Rutkowski et Mariannam de Wrabel Rutkowskie Ju
gales Plenitudinem Contes acto per J. Antonium Kozlowski Juventum Pleni
potentem Quam Andream Krajewski Pltis pler Judicium de
cidendo Citationem Pltis acto Pltis Citato Editam Controversijs
Pltium Jndicijs Quoniam Causa Jpsens dive Condne de-
cidi Requit Promde Necessariam esse Condnem ad Jura
dam Bonor Krajewice Magna Judicij Cui aut Jo. Come
raniori Jnsium Pluez Captato Tempore facta tempestiva
Avisatione Conducendor advenit Quod Judicium sive Offi
cium Cameraniale Unius Duorve absentia non obstante
mutuo Pltium Sumptu Condescendentem ante omnia de
praductionem Documentor Jpsius Sortium actores
affirientium Enucleantium Demandabit quibus repro du
ctis dimissionem Earum pro Re acto praevia Commoda
bonificatione Plausionum Juris decernet Jnquisitiones Ex
pediet Justo excipiet Pltis Facultatem pro Opportunitate Re
gotij Cui et a quo Competient Offamde Sententiabit Partes

m

in omnibus et Singulis ꝓtensionibus Dis alijsq; quibus Dubijs nihil Intactum et ꝓmissum relinquendo ꝓut Jus gentium Legis Justitiæ Termi Ptis actis ac Documentis Par tium finaliter Utriusq; Deciderabitur et Judicabit et Mo derabitur. Cujus Decisionibus Partes parere et acquiesce re Judicatur. Pati sub Pena Decimæ Pblo in Termo Condictis super Pte Contravenien Publicand Debebunt Lata Pena Septem Marcar Pblo Parti per Eam Corpo salda. Judicio suo tobie ab utraq; Parte Solvenda ꝓ qua Comdict Termo Ptis quos vocarunt et Negotium ꝓposuerit ad eligendi ad Libitum quæ supra Com parere tenebuntur sub Rigore quæ supra Com

No 62 Inter M. Michaelem Zawadzki Succamerarium Sacræ Regiæ Matis actæ et Citt pltis M. Magdalenam de Rosinskie olim M. Martini Jo rawski Dapiferi Plocen Rebictam Contem tricesimam Matrem Citt. per G. Thaemthum Praedictski JM. Casimirum Zawadzki Da pi fendam et Civilem Rebellionem Commoventem Citis Plocen Citt et actæ pltis P. Vincentium Szymonowski Citt per Joan civem Mercatorem Judicium Civium Plen Utramq; Quem ad Judicium Edicas decidendæ Controversijs Causæ Partium Judae citis Exandibi Libertone a Causa ꝓpria JM. Casimiri Zawadzki ulterius tantisper Suspensa Necessariam esse Inquisitionem ad Contenta Termor Plen in ut prosequing Judicium suor Cautelia pur Utramq; Plen Ducend Censet Ll.

Actum in Sierpc in Terminis Commonitionibus Civitas Plocz una Cum Continuatione ulteriori Causæ Sabbatho Ipso Die Festi Sanctæ Hedvigis Viduæ Electæ D 87 Citionis Die 15 Mensis Octobris Anno Domini 1791 Celebratis.

No 63. Inter G. Bartholomæum Nadrowski acto pltis M. Ignatium Cie lecki Succamerarium Sæ Rgæ Matis Citt pltis et Zuoniam Reli quis Citt M. Stanislaus Rolitnicki Tribunus Sierpc et Catha rina de Rosinskie Judicium Congressus quæ in Termo disparent et de Condemnare permittunt Inde Super Litis Citis dis parem in Loco Solutionis Summæ una Cum priorib Scriptis recorsalibus ac Termo Comprehensis dq in loco ultimaria sortis finalis ac Judicata faciend Executionis permittitur Condemnatio ad quam publicand ad Sitas Mtis Judicis Cum Comparez vero Suspendatur Causa ꝓsens ad Terminum et ad citationem Judicem Termo Consensus Publicatum

No 64 Inter M. Simonem Kolowrzynski Dominum tum G. Mathiam Jut

Gutkowskii administratorem acti per G. Antonium Sarzyecki Gg
Agnethem de Miedlic Primi ott G. Andream Lodzecki Secundi
ac presens vobi G. Gregorij Papuski seu Utraeq Congis bichi
cum et matrem Joannem Mariannam et Theclam filium et
filias Primignum et Primignas Minorennes Lodzeckie Cit
et Judicem per ut G. Papuski seu Cantis ac Primignos
suor nne pbis Judicium decidendo Citacionem Pts acti
Pti Citre Edctam Controversijs Pticm Exauditis Respon
tantisper Statutione Honesti Alberti Gillatowic per Pton
acti a Pte Citta ptensa Necpsaiam esse Inquisitionem ac
Contenta Terno et Macnien pro Sequen Judicio suor
Cadentia hic in Siepre Celebrand per Utramq Partem
Experiendam Judiciam cendi Tc
Nro 68 Inter Gg Andream et Juliannam de Gzichi Chodkowskie Jnuen
cum Congis acti per Mantum suor et Cantis suo nne pbis
G. Bartholomeum Gzichi Cit et Judicem pbis G. Albertum
Gzichi Cit per Junc G. Bartholomeum Gzichi Inscriptum
Plentem G. Ludovicum Gzichi Minorennem Cit per Junc
Gg Bartholomeum Gzichi Patrem Natu Majorem G. Anto
nium Gzichi Cit per G. Bartholomeum Gatowskii Judicium
Cionem Pts acti pro oluone Summe Dotalis acti Contem
Conemen decernendo Renalitatis in Sublacnen Conde
mandos Suum ad Judicium Edicti decidendo Contro
versijs Pticm Judicij Exauditis Necpsaiam esse Com
municacionem Documentor in Sequen Judicior suor Sa
centia hic in Siepre Celebrand per Pton Utraq Subse
quendam ad inveniet Terno Conservato.
Nro 69 Inter G. Antoniam Borowskii Burgr Cracov Actr et Citpllem
Gg. Josephum Chranowskii et Sophiam Rosciszewska Congis Cit
et acti atq Judicem per M. Josephum Rosciszewskii M. Josephum
Rosciszewskii Vice Colonellum Trevirtus Nationalis Cittm et
acti pbis G. Thomam Malanowskii Cit pbis Gg. Joan
nem Gorczynskii et Petrum Stwosen skii Cit et acti per
per G. Joannem Gorczynskii suo et Supraseu Citt nne pbis
G. Gregorium Gzienielski Sortium Bonor Zotkiew Zielii Legaty
rie Scaforsky Modernum Hered em Citt et acti pbis Geo
Laurentium et Gasparem Gzienielskie Paulum Malanowskii
Florianum Lubowskii Antoninam Borowska Virginem Jnou
ptam Ignatem G. Joannis Gzienielski Contem seu Litis eq
Congis Citt et acti per Junc G. Gregorium Gzienielski M.
Simonem Rosciszewskii Princernam Culmen Citt et acti per M.

Josephum Rosi per Patrem Natu Majorem J. Antram Kzicka
Virginem Sponsam Citt et Judicij per J. Joannem Gorczynski
actorabilibus Ptium Combinatis tam Feminum per de-
cretum Judicij Cui Conservatum quam Citaones et Adjo-
tationes Earum Ptium sibi mutuo Dilt Dividende Sus-
penso toto Negotio et Comportaone Contractus Tenutarij
Recessariam esse Condescensionem Dd. Camerarior Ptium
Plurey et si dus modo Unus adsit ad Fundum Benemem
Patrem Juli Legadey et Rafoety Conducendor Captato
tempore Advenit quod officium Camerariale facta-
tempestiva avisatione mutuo Ptium Sempter Conde
vendorum Demandata reporitione Contractus Tenutarij
Sortium Dictor Honor alterabis pro exigentia Legis
Justitiæ previjs Quibus fuerit Evitandis Inquietudinibus
et Recipiendo Juramento Discussi et resolvet Penas pro qua
litate facti Invocabit Solutionem Summar quid cui et qua
pro venerit Demandabit Reprum Cognoscet Oppositiones Adjudicabit et Bonificationem Amminodam decernet Occupationem Sortium Cui Competient Assignabit Terros Affigat Rigores annectet Dubia quævis Cognoscet nihilq; intactum
relinquendo Causam prex Audiet Cujus officij Decisionis
Partes parere et Judicatum Pati Emungantur Adj sub Pena
Duaonis Stlo in Termo Condicis Super Qte Contravenior Publican
da Lata Pena Septem Marcar Qtt Ehi per Stlum Compen-
sand Judicio vero Suo Earum Marcar per Medium sub
rigore ex Registro Penalium exigendo. Ad quo Condicis
Termo Ptes quos vocarit et Negotium prependerit Adjudicent Adjutandi sub rigore supraperitt Comparere et Judi
cato Subesse teneluntur D.P.V.

Nov 7 Inter J. Josephum Piattoschoffii Actt plies Et quoniam Infidelis
Marci Joachimovicz Rabemdan Bonis Rustici Arandator Citt
prex in Termo Disparet et se Condemnare permittit prout
Super Hoc Citt Disparet. ratione Solutionis Citto decem Aureorum
hungr cum pensione proveniens scripto apeiurata decernitur Condemnatio adquam Publicand Additur Mhi Judicis Publicavit Mhi

Nov 7 Inter J. Josephum Kzicki Actt plies Et quoniam JJ. Rochus Petri et Mar
tianna Declinastic Juricum Congeries Citt prex in Termo Disparet
et se Condemnare permittunt prout Super Hoc Citt Disparet
prex in hero decernendo Penalitatis pro attentatis violentijs
permittitur Condemnatio adquam Publicand Additur Mhi
ministerialis Judicis

Publicavit

76 Inter

Ao 76 Inter GG. Antonium Andream Albertum Laurentium et Josephum Sulkowskie actis per Suos GG. Antonium Andream et Josephum Sulkowskie suis et GG Laurentij et Alberti Nominibus et Jndevolentes pltes GG Cunegundis de Czarnomskie Primi ad GAntonij Wyperenskie secundi expositi voti ad G Joannis Sulkowskie Relictam contentem Viduam Matrem Barbaram Virginem Jmmastatos Ludwinam G. Fabiani Kowalewskie Sororem tem ac Valentinum filium et filias Wyperenskie tum GFabianum Kowalewskie citt per Suum G. Fabianum Kowalewskii suis et Supra scriptor citto mre pltes Judex resolvendo remissionem ab officio Cor. Loci sui ad judicium factarum Citationem ex parte GG. Sulkowskich contra GG. Wyperenskie et Kowalewskie ac Sulkowskie Jsti decidendo contro versijs Partium Standicti deo niam Causa Praesens suo in judicio Juveterata promovetur pinde judicium mente Legis Dilationem Communicationis Documentorum Sti Utrig prosequendi judicij sui Suos hic in Supra Celebrandis Cadentias dat et concedit Verum Conservando.

Ao 80 Inter G. Joannem Zorczynskii actu et Citt pltes G. Antonium Storozewskii Burgi Cor. Loci sui citum et actu pltes M. Josephum Rogalewskii Vice Colonellum Exercitus Nationalis Citt pltes Judicium tam Terminum per autenus Decretum Judicij sui Injuncta comprobationis G. Zorczynskii Conservatum quam adcitationem Justo rovskii sui ad judicium Jstam Decidendi Controversijs Jnstrumenti Standicti robore Decreti Judicij sui hic Insuper Die 16 Mensis Octobris Anno Elapso 1790. Jnterlocutorias Pltes pltis Comprobationem Juratoriam Quotas per actu Patentes Citi acti injungen admissibili Loco G. Zorczynskii ad Eandem Comprobationem Juratoriam Quotas Scriptis asseveratas et Terno Sti acti exaratas admittendo ad litis Judicium ad pronuntiandum Eandem Justificatoriam petitis Super Quotam in Unum Cagulatam Nonaginta Quinque Flor. Pott scriptis asseveratam ac pro liquoribus Debitam qua Comprobatione attenta Sententiet Judicium Quatenus Jus Contra nius Borowskii Citt Quotam Jn missam Nonaginta Quinque Flor. Pott Justo Juridicam Jos Zorczynskii Actori ad pro Crastinos Festi Sanctor Trium Regum in Ao futuro 1792 Venturo Judicij Sub Pena Dationis in Casu Contravachionis Circa Mensem Coram Actis Cor. Loci Suos faciendi Publicandi Solvatchka Litter Enumerat Quita Pena Trium Marcar Pott Stilum Jtemo et Sub Hypotheca qui Supra Judicium suo tobiet praxi Juris per Citatum

Solvendi

Solvenda in actoratu vero Ejusd. G. Borowski contra Gu Jor=
dynski et Mum Rosciszewski ac si respectu Judebat vexa=
ri hinc Jure Gu Borowski procumpetenter agere Judicium
Declarat Decreti presens vigore.

Vre 87 Juter Mcos Thomam Wincentium Zielinski et Stephanum Krzyżanowski Procu=
rem Congen actt per Manitum suu et Cnti sue nne pltis =
Josephum Israel Judeum Sepne Citt per G. Bartholome
um Gutowski Etquoniam Josephus Enoch Lanio et Judeus
Sepnes Citus pez in Terno Disparet et se Condemnare per
mittit pinde super Eod Cito Disparenz in Causa Extradi=
tionis Capitis sui per Citt actt debit decernendo q. Lonalita
tis pro reuwatione Ejusd decernibus Condemnatio ad
quam Publicand additur Alis Judiis cum comparenz vero =
Causa pdicta suspendit Terno Observand. Publicatum

Nre 88 Juter G. Dominicum Michalowski actt pltis GG. Ludovicum Parentem
et alterum filium Chrzanowskie Citos per Parentem suu et
filii Sui nne pltis Judicium Dividendi Bonor Partis
actt Pltis Citat Ditampro Computatione Scripti Siquidem
Pars Citata hocce Scriptum per G. Gregorium Kondracki ac
ceptum esse Jurat et Cognomine Macie facta Jure Gu
Kondracki accusat pinde Necessariam esse adcitationem =
Ejusd G. Kondracki q. Sequez Judicio d. Juris hic in Sepne ce
lebranda Cadentia per Ctem Ultang subsequend Jud in Ense H.

Nre 90 Juter GG. Lucam Wilkowski et Helenam de Borowskie Juniem Conjges
actt per Manitum suu et Cnti sue nne pltis G. Thomam Boro
wski Citu pltis G. Antonium Borowski Equitatus Nationalis
via Prefectum Citt per G. Casimirum Swierzynski Et quo=
niam G. Lucas Borowski Citt pez in Terno Disparet et se =
Condemnare permittit pinde super Eod Cito Disparenz in Causa
Solvendi Summa Terno Comprehensa cum provisione pro=
cui permittitur Condemnatio ad quam Publicand additur
Alis Judiis cum Comparenz vero Causa pdicta suspendit. H.
Publicatum

Nre 91 Juter GG. Lucam Wilkowski et Helenam de Borowskie Juniem Conjges
actt per Manitum suu et Cnti sue nne pltis G. Thomam Boro=
wski Citu pltis M. Antonium Borowski Equitatus Nationalis Brig.
Prefectum Citt per G. Casimirum Swierzynski Et quoniam
G. Lucas Borowski Citt pez in Terno Disparet et se Condemna
re permittit pinde super Eod Cito Disparenz in Causa Solvendi
Summe Debiti actt Contem de Bonis Patenis et Maternis
Concernen Extradationis Inventarii Rem. Mobilium Expeditionis
Mulieris id non attentis pdictis Actibus permittitur Conde
mnatio ad quam Publicand additur Alis Judiis cum compa=

vero causa oppens ad Terminum ex adictatione Judicentem
suspenditur Termo Conservato Publicavit

Vac 93 Inter GG. Stanislaum Joannem et Paulum Zulowskie acto per Jume
G. Stanislaum Zulowski suo et Fratrum suor nme pltis et GG. Joan
nem et Agnetem Sellmenskie Conjges Parentes Valentinum
et Mariannam filium et filiam Zgleuskie Celt per Jum G. Igle
micki Mantum et Parentem suo Conthu ac Pupillos suor nme
pltis Judicii Cionem Dris acti pro attentatis violentijs Dh Celt
sum ad Judic Edictales deinde ulr Aquie Causa Dens Li
ne Inquisitione deinde non valet Igitur Judicium Nec pan
cere ope Inquisitionem pace in Causa ad Contenta Evasum
et Terminis Dhs acti per Literas Citat in Sequiem Cadentia Ter
cendum arbitratur Termo Conservato

Vac 94. Inter GG. Paulum Sulkowski Luam Parentem Nicolaum Andream
Albertum Stanislaum Stanislaum Celtarinam Mariangam
et Susannam Sulkowskie acto per Jum G. Paulum Castellanum
suo et Cymas existor acti nme pltis G. Josephum Dzbicki Castellanum
pltis Jth. Michaelem Podoski Castellanum Dobrinen Ordinum
Polonor Equitem Celtis per G. Augustinum Rolicki Stgnonian
Paulus Czachowski Citus prez in Termo disparet et se
condemnare permittit unde super Bor G. Czachowski Cello
sortium Bonor Pretor magna agro Dzbicki Jenis gradito
se disparente ratione non soluendis Summe septingentor
Ejus in Ejus sortibus Bonor Prezero Jusempte Cum Provi
sione alter tanto accreta proveniet in huero ultimane for
tis finalis ac Judicata faciendo Executionis satisfactionis
Decreto permittitur Condemnatio ad quam Publicand addi
tur Altis Judicis Cum Comparentibus Suspenditur Cau
sa ad Terminum ex remissione sive adictatione Jnde ejusdem
Termino Conservato Publicatum

Vac 100 Inter GG. Gabrielem Klebowski et Mariannam de Zbonskie
Juriem Conjges acti per Mantum suo et Conthi sue nme pltis
M. Bartholomeum Zbonski Subdapiferum Racigsien Citatis
pltis Jth. Andream Zbonski Subdapiferum Rzpsinen Com
missarium Civiliter Bellicum Terre Dobrinen Celt per Gn
Casimirum Sierzynski Jth. Benedictum Jezowski Exercitus
Regni Cpalem acti per G. Nicodemum Skwarski G. Barbaram
Zbonska G. Thomam Rzeczycki Contem Separatam Judicem
per G. Gabrielem Klebowski Satisfaciat M. Zbonski Subdapifer
Racigsien Decreto Judicij sui hic in Sierpc Die 13 Mensis Oc
tobris Ao. 1790 Concepto Dilatonis pro Majo in Prejudicijs Li
bunato Regni Petitorijs recepto idq ministranti Quia non

vacat

satisfacit ideo in vim succubitionis Poenam Simpli
cem Quatuordecem marcarum Poll. G. Chlebowski Judicio
vero per Medium sub rigore ex Regestro Poenalium Ex
tendendo Durantibus Judicijs suis Enumeret Jisdemq
Ptibus in Causa experim. mandat in experimento Cum
testante Decreto Judicij sui hic in Siepre Die 28 Men
sis Maij Aõ 1789 Inter Partes Modernas plato Pars
actt Decreto anteriori Judicij sui Injunctae Commu
nicaõnis Documentorum Satisfactionem pstasse alle
statur Igitur Nexu Ejusdem Decreti Pars Citta nempe
Jlris et Mci Zboinscij ad similem Documentorum
suorum Communicaõnem Instantanee faciendam
adstringuntur Quia vero Jlris et Mci Zboinscij Com
planaõnem in Wisniewo Die Septima Mensis
Septembris 1779 Inter Jlrem et Mcos Bendiedum Jeze
wski Generalem Exercituum Regni ab una et Ma
riannam de Jezewskie ott M. Alberti Sulenski Ca
merarij Granitialis Ciechanoviensis Relictam Consortem
Viduam tum Josepham Itidem Jezewska M. Francisci Kozicki
Camerarij Trnis Ciechanoviensis Consortem Sorores Inter se Ger
manas ac Ejusdem M. Kozicka Maritum ac alios ab altera
Parte Confectam Divisionem Summarum post ott Peril
lustrem Andreum Maximum Jezewski Archidiaconum
Dobrinensem Relictarum Inter Consuccessores Ejus Sanguinis
Constituentem Comportarunt in qua Comportaõne Pars
actt non persistendo sufficientiorum Documentorum Substan
tiam Radicalem et Successivam Enucleantium per Partem
Cittam Subsequendo Urget Ideo ad sufficientiorem Documen
torum Comportaõnem et Communicationem Ptem Cittam
Judm Stringit Et quoniam Comparens JM. Andreae Zboin
ski Subdapiferi Rypinensis Commissarij Civiliter Bellicae Com
missionis Terrae Dobrinensis Citti ab infra Comparitione Rece
dit et suum Principalem Condemnare permittit pmd su
per Eodem Citto in Causa Solutionis Summarum post Sterilia
Fata ott Mcorum Simonis in Exercitu Regni Praefecti et Jo
sephi Zboinskich actt fratrum Germanorum in Eandem actt
Contem Jure Successivo devolutt una Cum provisionibus
ab Eisdem Summis provenientibus Nec non Seorsivarum Summarum
post ott M. Julianam Zboinska Virginem Innuptam Ste
riliter de hac hice decessam nec non Post ott Perillustrem Andreum

Mauritium Jerecoffi Archidiaconum Vladislaviens contem
acti modo prius respiu; similiter cum prisionibus de
cernendo Rehabitatis in subtonem condemnatis Jn lu=
cro ultionis fortis faciendæ Executionis permittitur conde
mnatio adquam subtrahendi Judicium Mlis Judicis cum Com
parens vero causa prens suspenditur Terno Constituto Publicando

Nro 101 Inter G. Gabrielem Chlebowski et Mariannam Zbinska Congés Acto
permantum suo et Corhis suis nñe pter JM. Andream Zbinski
dict dapiferum Syrinez Commissarium Rivi liter Bellicum Conrado
binez tum M. Bartholomeum Zbinski subdapiferum Racia=
siez Cit per Jsum subdapiferum Raciąziez suo et JJlk Fratris
sui nñe pter Comparez et secum controvertens Judicium Ter
minum per Decretum Antecessi Judicij Concessit Communicatio
nis Documentor in Antecta Cadentia Emanatam Conserva
tum Deindeb Sententiat Quatenus Partes in Satisfactio
nem pallegato Decreto Documenta sua ad Causam pres
Spectans Comportent Vtrig ab invicem Communicent Jsq
in instanti et quoniam G. Gabriel Chlebowski Documenta
sua Comportavit et Parti Communicavit Pars vero Citta=
Documenta Propria in Sequa Cadentia Comportare et Parti=
Cera ferendam Sententiam Communicare offert Jgitur Ju
dicium Plen acto ad petitam Juratum super Realem Com=
portationem Documentor Shingit Et quoniam G. Chlebowski
actor super veram Comportationem Juratum Explevit Jgitur
Satisfactione hoc in negotio declarato Causam presen Se
quen Cadentia et Comportata et Comportand Documen
tis decidend Declarat in qua Terno Pars Citta Documenta
ad Causam pres pertinen Comportare Tenebitur Cc.

Nro 114 Inter M. Robertum Kampenhausen Equitatus Nationalis Præ=
fectum acto per G. Adamum Laczynski Jnsertum Plentem
JM. Benedictum Jezewski Cito per G. Nicodemum Chwalibo
Jnsertum Plentem Judm ad Illatenend Phi Citto Tenen M.
Robertum Kampenhausen acto docere Plen Cito de Compe=
tentia actoritatis sui adq instanti Censet et quoniam non
docet Proinde Libera Pars Citta ad presens a Terno Phi actu pronunciatus

Nro 115 Inter M. Robertum Kampenhausen Equitatus Nationalis Præfe
ctum acto per G. Adamum Laczynski Jnsertum Plentem JJlustr
Marianna de Czachowskie ott JM. Maximiliani Sieraho
wski Castellani Plocen Relictam Contem Quam Matrem
Et Antonium Sierakowski Vexilliferum Zawkrzez Ordinis=

Sancti Stanislai Equitem Citt per Jo Josephum Lilusski Judicium Cisnen Pro Actt pro bonificatione Extensionum ex Tenuta Bonor Mitobzdyn Emicantium Pro Citte suum ad Judicium Sitam decidendo Sequid Causa presens sine Descriptione Decidi nequiret Necessaria esse Condescensionem Judicij sui ad Jj Cameranos Trium Polveg in Feudum Bonor Mitobzdyn Captato Tempore facta Tempestiva avisatione Conducendos advenit Quod Judicium sive officium Cameranale aut unus M. Judex sive Cameranus Mutuo Partium Sumptu Conducendus Condescenderunt Deputationem Contractus arendationis Bonor Mitobzdyn demandabit debitas Extensionibus fundi ex Tenuta Emicantibus perceptione frumentor extractione Edificior aliisq occurrentijs Inquiret Investigabit Justa excipiet Inquisitiones ubi Necessaria videbuntur expediet Bonificationem in omnibus Pro actt Extensionibus nihil Justactum et Presolutum relinquendo Decidet dijudicabit et moderabitur Cujus Judicij Condigis Decisionis Pro Parere et acquiescere sub Pena Banni illo in Terminis Condigis super Pto Contravenientes Publicandi debebant ac tenebuntur Quita Pena Septem Marcas Pott Parti per Stem Compensand Judicio suo tohid praxi Juris Solvend D P U

Nro 117 Inter Jj Joannem Augustinum Jacobum et Theodorum Fratres Juliis Germanos tum Victoriam primi ott G. Adami Rzepotarski ad presens Secundi voti G. Andreae Swiejcki Hedvigim G. Martini Malanowski Comites et Tenentes Inter se Germanas Nadratowskie Actt per Jum G. Augustinum Nadratowski suis et Suprascriptor Actt mre plter G. Paulum Praehorowski Citt per G. Laurentium Bronisski Judicium Necessariam esse Adeitationem G. Josephi Dzbski tanquam Successoris ott G. Adami Dzbski pro Segnen Judicior suor hic in Siepre Celebrand Cadentia per Partem Actt Subsequent Consent Ac

Nro 118 Inter G. Martinum Malanowski et Hedvigim Nadratowska Juriem Conges tum Andream Swiejcki et Victoriam Jtem de Nadratowskie Primi ott G. Adami Rzepotarski Secundi ad presens voti Juriem Conges Actt et Citt per Manitos suis et Contuendar mibus plter Illres admodum Andream Joannem Rogowski Decanum Siepren et Lambertum Smolenski Eccles in Lilonie Citt Prosequitum Citt et Judicem atq Actt per Eum Rndum Joannem Rogowski Decanum Siepren suos et Suprascr Prosequitt Lilonien plter Illrmum et Rndum Albertum Gosthowski Canonicum Cathedratic Ploc Prosequitum

Lulo

Ecclesie Parochialis Sepreen Communiarium Civitates Rel
licuum Pbri Plures Cetus acte et Judicij plures Flres et adno
tam Andr Joannem Jasenski et Laurentium Dadacensi
anteactos vicarios Sepreen et quid Andr Jasenski Cetus
acte et Judicij Jam vero Andr Dadacensi Cetus Judicij
per Jam Andrem Jasenski suo et Andr Dadacensi nne
plter Judr Cones Pbri sibi ab inicium ad presens Pbrm
Editas decidend Controversij Pbri coram se Judicialis =
Exhibitis Quoniam Causa presens sine Condne decidi Nequit
Proinde Precepiam esse Condnem ad oppidum Sepre Ju=
dicij sui aut Jus Camerarios Civium Plures pro Festum
Quarta post Festum Sancti Martini Pontificis in anno =
Presens proxime Conducendos adimpleuit Quod Judr dive=
officium Camerarios Civium Quorve absentia non obstante
Quomodo unus aquacunque Pbr Conducendus ad sit Mer=
tacio Pbri sumptu Cordes cencurum ante omnia Compur
tationem Documentor Quorvis substantiam Mblem et
Immobilem varia in forma et Specie Existentor fabr olim
Perillis admod Andr Josephi Rosicpeusski Decani et Ec
clesie Sepreen Prepositi Declaratam Enucleantium Proria
Comprobatione Juratoria perquem Intervent demandabit quibus =
Compertatis Dubia quevis ac Decreta Cognoscet Resolvet
Onera si que apparuerint liquidabit liquidata Bona Mas=
sam substantie Fabr Quive Perillis Admod Andr Ro
sicpeuski Describe Constituet Constituta Inter succes=
sores dispariem perficiet Inquisitiones et Justa ubi neces
se erit expediet Solucionem Qui et aquo provenerit Juramentor
Decisiones resolvet Rigores annectet Satisfactionem Omni
modam a quo et Jngriante debebitur petant Sentantia
bit Pbr in Omnibus et Singulis Petitionibus Mihi
Intactum et Irresolutum relinquendo pro Exigentia Legis=
Justitie Terminor ac Documentor finaliter Decidet et dispo
dicabit et Moderabitur Cujus Decisioni Pbr parere et ac
quiescere Judicatumq Fabr sub Pena Banni ipso in Termo
Comuni Super Pbr Contravenire Publicaq debebunt Juita
Pena septem Marcar Pott Dr per Pbrum Compensandas
Officio suo tollo ab Utraq Pbr Solvendi pro Quo Condni
Termo Flres quos voluerint et Negotium prosequent ad citent
Ad Citandi sub rigore Juo Supra Comparere teneantur Dr C

Die 12 Pbr Flres et Mro Magdalenam de Zbonsluic ott M. Martinum Zorski

Daniel

Dapifer Plocz. Relictam Viduam Matthem Jacobum Superintendentem Tholoneor Regni Minoris Provincie Josephum Vexilliferum Sanocz. et Casimirum Dapifer de et Milites Relicti Ptrus Plocz. Commissarios acte per= Illust M. Casimirum Zorawski suo Matris et Fratrum suor nre pter Mos Michaelem Succameranum Saere Regie Matis et Joannem Neposemeum Dapifer de Plocz Zorawskie acte per S. Chrisostomum Zielinski M. Jacobum Kolaw= sowski Capitaneum Radehnez. Cette pter Tandem Consenti entibus Ptibus Causa pens reiultur ad legnz. &c

## Ex Regesto Nono

Nro 1 Inter M. Magdalenam de Zboinskie olim M. Martini Zorawski= Dapifer Plocz. Relictam Conten Viduam acte et Citt per Gn Hiacinthum Sredpetski Insenum Plentem J.M. Laverium Zboinski Castellanum Plocz. Ordinum Polonor Equitem assignatum Curatorem acte et Citt per Sum J.M. Casimirum Zorawski Dapifer de et Commissarium Cur liber Relictum Ptrus Plocz. Citt et acte pter Illres et Mos Jacobum Tholo= neor Regni minoris Provincie Superintendentem et Josephum et Josephum Vexilliferum Sanocz. Commissarios ejus et= Commissionis Citt per J.M. Josephum Zorawski suo et= Fratrum suor nre pter Illres Mos Mathiam Kudrborski Vena= torem Plocz. Commissarium Cur liber Relictum Terre= Zawichost ac Victoriam Zorawska Conges Citt per G. Bonaven= turam Cichowski Insenum Plentem Mos Michaelem Saere Regie Matis Succameranum et Joannem Nepo= moenum Dapifer de Plocz fratres Inter se Germanos Zora= wskie Citt per S. Chrisostomum Zielinski Insenum Plentem Judm Controversiis Prium Judicii Necspanianeese Per= sollatum M. Magdalene de Zboinskie Zorawska Dapifera Plocz pro Sequer Judicio suor Cadentis Compentionem Jr

Nro 2 Inter J.M. Laverium Zboinski Castellanum Plocz. Ordinum Polo= nor Equitem Rzonor Rozworin ac Siemiechy tum et alior hered em Dominum tum Nobiles Josephum Siemiechowski= ac Casimirum Bagienski administratores bonor Rzoro= rum acte per Sum Gn Siemiechowski suo et Sepriaderor acte nre pter M. Franciscum Rozkowski Pocillatorem= Zawichost Rzonor Chromaluxo Heredem Dominum tum Nobilem Andream Zawistowski Famulum Cite et Judicu per S. Chrisostomum Zielinski Judm Civem Ptis acte pro=

Penis respectu expeditae Intermediae Possessionis Parti=
Cittae suum ad Judicium Editam decidendo Siquidem=
Causa praesens sine Condescensione decidenda valet Igi=
tur Judicium Necessariam esse Condescensionem Judicij
sui in Fundum Bonor Siemiachy pro Feria Secunda
post Diam Misericordiae in Anno futuro 1792 Inciden=
ti Conducendo adinvenit Quod Judicium sive unus=
Mcus Judex per quamcunque Ptem Conducendus Con=
descensurus de Intermedia Fundor Quaestionati Pos=
sessione peractisq violentijs Inquirit Investigabit In=
quisitiones Juratorias expediet Juramenta Excipiet Fun
dos quaestionatos revidebit et Circa Possessionem Eorun
dem quem Competierit Conservabit Poenas super quo
Interent Irrogabit Satisfactionem Omnimodam Par
ti Injuriatae praestandam adinveniet Causamq Prae
sentem ad Contenta Praevorum et Terminor Editor
et pro Termo Condnis Edendorum Nihil intactum et
Irresolutum relinquendo finaliter decidit dijudicabit
et Moderabitur Cujus Judicij Condrlis Decisioni Par
tes parere et acquiescere sub Poena Baonis illo In
Termo Condnis super Parte Contravenien Publi=
canda debebunt ac Tenebuntur Luita Poena Se=
ptem Marcar Pott Parti per Partem Compensan
da Judicio suo totidem praxi Juris Solvendo Pro
quo Condescensionis Termo Partes se et quos Ne
gotium poposcerit adcitent adcitandi Comparere
et Judicato Obedire tenebuntur D P V.

N.o 3. Inter Gnum Joannem Charzynski actt pltem M. Franciscum Dem=
bowski Succamerariae Plocz Citt per G. Bartholomaeum
Gutowski Judicium Decidendo Citaonem Partis actt
pro Solutione Summae Trecentor Florz Pott una Cum
provisione ad praesens Judicium Pti Cittae Editam Con
troversijs Ptium Exauditis Judm Insistendo Scriptu
Manuali Die Quarta Mensis Augusti Anno 1783 per
M Franciscum Dembowski Succamerariae Plocz Super
Summam Trecentor Florz Pott in Reni actt Dato et In

Bonis Brochocino Datuatis Statuit Quatenus Idem
M. Dembowski Citt. praetactam Summam Trecentor.
Florez Pott. una Cum provisione per quinque a Centum.
Computanda a data Scripti Salvis quietationibus In
Terno Satisfactorio reproducendis in et pro Vigilia
Festi Natlis Sancti Joannis Baptae in Anno futuro
1792 Incidenti Coram officio et Actis Crez Plocez sub
Poena Baonis in Casu Contraventionis Circa Maonem
faciend. Publicand. G. Joanni Charzynski actori Sol
vat. et realiter Enumeret Luita Poena Trium Marcar.
Pott. Ptr in Terno Loco supra et sub rigore Eodem
Judicio suo totiq. praxi Juris Solvend. D. P. V.

Nro 4 Inter Eund. actt. ut supra Et quoniam Mri Barbara de
Borowskie ott. M. Gaspari Zglenicki Tribuni Sieprez
Relicta Consors vidua Mater et Franciscus Zglenicki
filius Citti praesenti in Terno disparent et se Con
demnare permittunt proinde super Eisd. Cittis dispa
rentibus in Causa Solvonis Summar. Terno Com
prehensar. permittitur Condemnat. ad quam Publican
dam additur Mhis Judlis ——— Publicavit Mhis

Nro 4 Inter G. Martinum Zottowski actt. pltr. GG Nicolaum Fran
ciscum et Albertum Gorzechowskie Citt. per G. Albertum
Gorzechowski suo et Supraseror. Citt. mo pltr. GG Ada
num Parentem et Valentinum filium Kzichie Citt.
per Eund. Judm Citaonem Ptis actt. tumq. Termi
num per Decrum anteacti Judicij sui Conservatum
Decidendo Teneri Ptes satisfacere Decreto Commu
nicationis Documentor. idque in instanti Et quo
niam Pars actt. in satisfactionem Decreto Judicij
sui Documenta sua Comportavit et Pariti Citt. Com
municavit Pars vero Citta in Sequen. Cadentia sua Do
cumenta Comportare offert Igitur Judicium ad Jura
mentum Partem actoream admissibilem adinvenit
in Eam Rotham prout omnia et singula Documen
ta Pti Communicavit et suo in Judicio Comportavit Nihilq.

in praejudicium Partis Celavit et additur Mtis Judtis ad pronuntiandam Justi Rotham praestitit G. Martinus Zoltowski actor post quod praestitum libera Parte Citta ab ulteriori Comportatione pronuntiata Negotium Causae praesens et Comportatis et per Ptem Cittm Comportandae in Sequens Cadentia Resolvendam determinat Termo Conservato.

No 8 Inter Mcos Adamum Chamski Vice Palatinum Plocen Parentem Vincentium Antonium et Domicellam filios et filiam Chamskie actt per Parentem suo et Pupillor suor nmepltr JM. Antonium Sierakowski Sexilliferum Zawskiae Ordinis Sancti Stanislai Equitem Cittm per G. Mathiam Mazowiecki Inserum Plenipotentem Judicium Ternum per anterius Decretum Judicij sui Conservatum decidendo Partes Easdem Nexu Ejusdem Decri ad Communicationem Documentor Causam praesens enucleans Stringit idq in Instanti et quoniam Pars actt Contractum Nuptialem in Moyliowy Die 31. Decembris 1770. Ao Inter Illustrissimum Rndmum Antonium Custodem Gnesnen Decanum Cathedralt Plocen et JM. Maximilianum Protunc Tribunum In post Castellanum Plocen Fratres Inter se Germanos Sierakowskie ab una et M. Adamum Chamski Parte ab altera respectu Elocationis in Matrimonij vota Mi Chamski Mae Justinae Sierakowska assignaonisq Eidem Dotis Confectum Manibusq Contrahentium et Amicor subscriptum in actaq Cren Capit Plocen Die 11ma Mensis Septembris Ao 1771 modo oblata Insertum Parti Citta Communicavit put vero Nulla alia Documenta praeter Eandem Intercisam ad Causam praesens sese regulans penes se habet et nihil in praejudicium partis Citte Celavit M. Adamus Chamski suo et Pupillor suor nne Juramentum explevit proinde per Partem actt satisfactione adimpleri declarata Similem satisfactionem in Sequens Judicior suor Cadentia hic In

Siepre Celebrandae prout se offert per JM. Cittm
Circa finalem Causae praesentis resolutionem praestan
dam arbitratur Termo Conservato.

Nro 9 Inter Eosdem Actt ut supra JM. Antonium Sierakowski
Vexilliferum Zawskrzey ordinis S. Stanislai Equitem
Citt per G. Mathiam Mazowiecki Inserum Ptentem Ju
dicium Ternum per Decretum anteacti Judicij sui Con=
servatum decidendo, ad satisfactionem Eidem De
cretum in Puncto Comportationis Documentorum ad Cau=
sam praesentem Spectantem Ptes Stringit Et quoniam Mficus
Chamski Documenta sua Comportavit et Parti Com
municavit superque realem Comportationem Eorum
Documentorum ad Justum se se trahit Igitur admissi
bili Eodem adinvento in Eam Rotham prout Omnia
Documenta ad Causam praesentem pertinentia Comporta
vit nihilque in praejudicium Ptis Cittae Celavit et addi=
tur Mhs Judhs ad pronuntiandum Justi Rotham prae
stitit. post quod praestitum ab ulteriori Comportatione
Eodem Mco Chamski libero pronuntiato. ~~Ptem Citt~~ Cittm
ad similem Comportationem Judm ~~Stringit Et quoniam Eo~~
~~dem Pars Citt [illegible] Judicium [illegible] Cadentia [illegible]~~
~~[illegible] Causam pertinentem [illegible]~~
~~[illegible] offert~~ pro Sequentia Cadentia Stringit finali=
terque hanc Causam post subsecutt Communicatio
nem in Eadem Sequentia Cadentia decidendae declarat Tl.

Nro 10. Inter Eosdem Actt ut supra et Eundem Citt ut supra per
Eundem ut supra Judicium Ternum per Anterius Decre
tum Judicij sui Conservatum Decidendo Teneri
Partes satisfacere Decreto in Puncto injunctae
Communicationis Documentorum idque in instanti Et
quoniam in satisfactionem Sententiae Judicij sui Pars
Actt Maonem sub actu Die 8va Mensis Junij ao praesentis
hic in Siepre suo in Judicio ex Pte Ejusdem Mci Cham=
ski vice Palatini Plocensis suo et Mcorum Vincentij Antonij
et Domicellae filiorum et filiae suorum cum ott M. Justi
na Sierakowska Conte Sua procreatorum Contra JMcum

Antonium Sierakowski Vexilliferum Zawskrzen. Ordinis Sancti Stanislai Equitem ott JM. Maximiliani Brononis Sierakowski Castellani Plocen. filium Jam autem ott Illustrissimi et Rndmi Antonij Sierakowski Episcopi Livoniae Praepositi Miechovien. et Lenciciens. Custodis Gnesnen. Decani Plocen. filiastrum et substantiae Ejus fatis derelictae tam Mobilis quam Immobilis Possessorem Intuitu Ejusdem ex vi Juris Naturae pretensae portionis modo Successivo factam reponit et prout ultra hanc Manifestationem Nulla alia Documenta penes se habere Infert ad Juramentum se se trahit proinde admissibili Eodem Mco Chamski adinvento Ea Rotha prout nulla alia Documenta praeter hanc Manifestationem supra de actu Exaratam habet et in praejudicium Alterius Ptis quodam Caelavit pstitit Ea Rotha quo attento Mco Chamski libero pronuntiato Siquidem vero JM. Sierakowski Documenta sua in Sequen. Cadentia Comportare offert proinde Eadem Parti actt pro Sequen. Cadentia Judicior. suor. ex Nexu Decreti Comportare et Communicare tenebitur Termo Conservato.

Nro 12. Inter M. Gabrielem Przeradzki Senatorem Buscen. actt per M. Bonaventuram Ciołkowski G. Joannem Rzeszotarski Citt pltr Judm Citationem Ptis actt Parti Reduum ad Judicium Editam Decidendo Controversijs Earundem Ptium Inductis Exauditis Insistendo Inscriptioni Actthe in anno 1790 In Quietatione Coram actis Crez. Bobrovnicen. fra 6ta post Fm Sancti Laurentij Martyris 1790 ao per G. Antonium Bromirski et Joannem Orłowski recognita exarata super Summam Mille Tymphor. In Bonis Rzeszotary Chwały et Przezele G. Joannis Rzeszotarski Haereditt in Rem G. Mariannae de Orłowskie ultimi Nuptus G. Antonij Bromirski Contis Steriliter de hac luce Decessae Moderni actt amittae expendenda provisione Inscriptum

recognitae Statuit Judm Quatenus Supraescriptus
G. Rzeszotarski Citt. praetactam Summam Mille =
Tyn. Citra provisionem in et pro Vigilia festi Nati
vitatis Sancti Joannis Baptae in anno futuro 1792
proxime ventura Coram Actis Crz. Plocz. idq sub
Poena Baonis in Casu Contraventionis Circa Ma
nifestaonem faciendae Publicanae ad Manus Ejusd.
Mci Przeradzki Actt. sive Ejus Plenti exolvat Lui=
ta Poena Trium Marcar. Pol. Parti in Termo et Sub
Rigore supra appositis Judicio suo totius per Cittm
praxi Juris Solvandae D. P. Vigore.

Nro 14 Inter Religiosum Inchristo Patrem Damianum Kępin
ski Praepositum Golesinen. Ordinis Sancti Dominici
Sacrae Theologiae Lectorem Actt. pller M. Adamum
Łączyński Camerarium Granitialem Ptus Plocz.
Cittm per G. Joannem Szczepkowski M. Man
annam de Elżanowskie M. Joannis Lugowski =
Exercitus Nationalis Praefecti Conitem Cittm per
G. Josephum Łassowski Honestos Joannem et Ma
thiam Cittos per Eundem Stimo Termo ad inventum
Judm Partibus Causam prosequi Jubet in prosequen
do Judicium Citaonem Ptis Actt. Parti Cittae ad
praesens Judm Editam decidendo Controversijs
Ptium Coram se Inductis Exauditis Quoniam
Causa praesens sine Inquisitionibus decidi nequit
proinde Necessariam esse Inquisitionem per utrasq
Partes ad Contenta Citaonis Ptis Actt. et Maonum
utrarq Ptium prosequen. Judicior. suor. Cadentia
hic in Sepre Celebrandae expediendae Judm Censet H.

Nro 15 Inter M. Albertum Kolczynski Camerarium Terrenum Do
brinen. Actt. per M. Bonaventuram Ciołkowski JM.
Thomam Zboinski Vice Palatinum Plocz. et Commis
sarium Civiliter Bellicum Ejusd. Ptus Plocz. Citt. per
JM. Petrum Rudowski et quoniam M. Bartholome
us Zboinski Subdapifer Raciąsien. Citt. praesen. in Ter=
mino disparet et se Condemnare permittit proinde
super Eoq. Citt. in lucro solvonis Summae Centum

aureor hungr Cum provisione provenien Scripto as-
securati permittitur Condemnatio et additur Mtis Ju-
dicialis ad publicand Tandem Publicavit
Cum Comparente suspenditur Causa prsens ad Ter-
minum ex adcitaone Incidentem Tero Conservatis.

Nro 16. Inter M. Joannem Podoski actt pltr M. Franciscum
Kozicki Camerarium Terrend Ciechanovien Citt per
G. Josephum Lossowski Tandem ad repositionem Com-
paren a M. Kozicki Dilaonem Majoris Concedend
affectantis Datur. Vide M. Kozicki Dilatio Majoris
ex quo Causas Majoris importantiae in Judicijs
Castren varsavien pronuno attentat quam Dila-
tionem Majoris literatorijs Documentis pro futu-
ra Judicior suor Cadentia probare tenebitur H.

Nro 17 Inter Peritrend Admodum Rndum Joannem Bogurski
Decanum et Mansionarium Siepren et Procurato-
rem actt suo et totius Collegij Mansionarior nne pltr
Mus Barbaram de Borowskie ctt M. Jaspari Zglenicki
Tribuni Siepren Relictam Contem Viduam Matrem
antonium Franciscum et Joannem Tribunia Siepr
cen Zglenickie Citt per Eund M. Franciscum Zgleni-
cki suo Matris et Fratrum suor nne pltr Judm
Citaonem Ptis actt pro Solvone Census a Summa
Trium Millium Florenorum Pott ex Bonis Bledzewo-
provenien Parti Citt suum ad Judicium Editam
decidendo Statuit Judicium Quatenus Mu Zglenicey
Citti seu potius Mia Mater ex Possessione Bonor Ble-
dzewo Juri advitalitio Subiector Censum a Summa Tri-
um Millium Florenorum Pott ab ultima Quietaone Reten-
tum in et pro feria Secunda post Dominicam Con-
ductus Paschae in anno futuro 1792 Incidens Coram
officio et actis Cra Plocen ad Quietaonem Autham aut
Manualem sub Poena Baonis in Casu Contraventionis
Circa Mfnem Ibid faciend Publicand Juxta Consuetu-
dinem usitatam Subvat et realiter Enumerat in Subla-
tionem vero Condemnaonis hac in Causa ex Instan-
tia Collegij Mansionarior Siepren super Mus Zglenickie

Cittis obtentae Solvant Fidem Citti Poenam Triplicem Qua
tuordecem Marcar Pol. sub Rigore suprasero et in Ter
mino Eodem Judicio vero suo medietatem Earundem Mar
car sub scorsivo Rigore ex Regestro Poenalium Extenden
do Exolvant Decreti praesens Vigore.

Nro 18 Inter Mcos Ludovicum Kicki et Mariannam Altodzianowska
Invicem Conges actt per Maritum suo et Contis suae no
mine pltem JM. Xaverium Zbonski Castellanum
Ordinum Polonorum Equitem Cittm per Gm Petrum Rudowski
JM. Michaelem Podoski Castellanum Dobrinens Ordi
num Polonor Equitem Cittm per G Bonaventuram
Ciołkowski Judm Ternum per Decrum anteacti Judi
cij sui Conservatt Decidendo Judicium ad satisfa
ctionem Eiusdem Decreto in Puncto Injunctae Commu
nicationis Documentor ad Causam praesens perti
nens utrasq Partes Stringit idq ministranti Et
quoniam Mcus Kicki actor Satisfaciendo Senten
tiae Judicij sui sua Documenta per Summarium
Conscripta Pti Cittae Communicavit et super Rea
lem Comportaonem Documentor ad Jurtum se se
trahit Igitur Eodem Mco Ludovico Kicki actt admis
sibili adinvento in Eam Juramenti Rotham praet
omnia Documenta ad Causam praesens pertinens per
Summarium Conscripta Parti Cittae realiter Commu
nicavit et nihil quidquam in praejudicium Ptis
Cittae Celavit et additur Mhi Judtis ad pronuntiandum
Suprafatto Rotham praestitit Idem Mcus Kicki post
quod praestitum Jurtum libero Eodem actt ab ulterio
ri Comportaone pronuntiato Siquidem Pars Citt sua
Documenta pro Sequen Cadentia Parti Actoreae Com
portare offert Proinde Eadem Documenta ad praesens
Causam pertinens in Sequen Cadentia Circa Re
solutionem Negotij Principalis Parti actt Compor
tare tenebitur Termino Conservato.

Nro 19 Inter G Laurentium Bromirski Burgr Cra Plocen actt
pltem Gm Michaelem Brudnicki Citt pltem Judicium

Citaonem Ptis actt pro Dimissione Horti cum agro in Bonis Zotszyno Litt Pti Cittae ad praesens Judm Editam decidendo Quoniam Causa praesens Inbeterata suo in Judicio vertitur pinde Judm Mente Legis Necessariam esse Communicaonem Documentor per utrasq Ptes in Sequen Judicior suor Cadentia in Siepre Celebranda Subsequenda Censet Tc

Ex Regestro Terminor Factor anterioris et Moderna Cadentiae

Actum in Siepre in Terminis Communibus Terrbus Plocen una cum Continuatione Anterior Causar Fra Cta pridie festi Sanctae Hedvigis Viduae Electae D. E. Salicet Die 14 Mensis 8bris A. D. 1791 Celebratis

Nro 10 Inter G. Petrum Kozicki actt pltr G. Jacobum Lisicki Cittm pltr Et quoniam Gi Joannes Smolenski et Josephus Czachorowski Citti praesen in Terno disparent et se Condemnare permittunt pinde Super Eisd Cittis disparen in lucro satisfactionis Decreto Injuncta Educenda Inquisitionis Decernendaq Poenar pro attentatis violentijs Decernitur Condemnatio ad quam Publicanda additur Mlis Judicialis Publicatum Cum Comparen vero Causa praesens ad convictionem disparen Suspenditur T.C.

Nro 1 Inter GG Thomam Malanowski et Josepham Borowska Invicem Conges atq Florianum Lukowski actt per G. Florianum Lukowski G. Antonium Borowski Citt pltr G. Laurentium Zglenicki Citt per G. Mathiam Zotkowski Et quoniam Gi Adamus Parens Simon Catharina Victoria ac Francisca Virgines Innuptae Zglenicky Citti praesen in Terno disparent et se Condemnare permittunt pinde Super Eisd Cittis disparen in lucro satisfactionis Decreto Decernendaq Poenalitatis Ratione attentatar violentiar Decernitur Condemnatio ad quam Publicanda additur Mlis Judicialis Cum Comparen vero Causa praesens Suspenditur T.C. Publicatum

Nro 2 Inter JM. Cajetanum Kozłowski Succamerarium Sacrae Regiae Mattis Commissionis Civiliter Bellicae Pltus Plocen

Commi Janum Dominum et GG Stephanum Parentem
Et Matheum filium Miecznikowskie atq Lum Mauri
tium de Bonis Dziedzice Subditum actt per Eundem
G. Matheum Miecznikowski suo Domini ac Supra
scriptor actt nne plter M. Casimirum Sniechowski
Vexilliferum Exercitus Nationalis Citt per G Mathi
am Zołtowski G. Joannem Osiecki Citt plter Judicium
Ternum per Decretum Judicij sui Injunctae Educenae
Inquisitionis Inter modernas Partes prolatt Conser
vatt Decidendo Insistendo Eiq Decreto Decernit Qua
tenus Eadem Partes Eidem Decretto Satisfaciant
et additur Mlis Judlis ad pnuntianae Super Incor
ruptionem Testium Juramenti Rotham Cpstiterunt Tam
G. Matheus Miecznikowski suo et Coactt suor nne qm
G. Joannes Osiecki suo et Concitator suor nne post quae
Cpstita Jurta Cpvijs Interrogatorijs Conscribenae Subscri
bendis et Communicanae Cpvioq Testium Regestro Con
notanae et Subscribenae Inquisitionem suam Edu
cant idq in instanti Induxit Pars actt unum Te
stem reliquos vero cum Parte Citta in Sequenq Ju
dicior suor Cadentia hic in Siepre Celebranae ad
ducere Inquisitionemq suam adimplere Tenebi
tur Termino Conservatto Testes Inducant et

## Ex Regestro Executionum

Actum in Siepre in Terminis Com
munibus Terribus Plocenae una Cum
Continuatione anterior Causar Sabbatho
Ipso Die Festi Sanctae Hedvigis Viduae
Electae DEI scilicet Die 15ta Mensis
Octobris anno Dni 1791 Celebratis

Nro 1 Inter JM. Ignatium Jezewski Generalis Exercituum Rni
et Ex Pltu Plocen pro Comitijs Electum Nuntium
actt per M. Jacobum Rokossowski GG. Officiales
Cren Plocen ex Officio adcitatt per G Antonium Swią
tecki Tenen Partem actt docere de Legitime obtento
Processu Et quoniam Reposito Decreto Judicij sui hic

in Siepre Die Octava Mensis Junij anno praesenti Inter
Eundem actorem ab Una et Infidelem Marek Jakubowicz Judaeum Siepreen Citt Parte ab altera lato
tumq Maone Coram actis Judicij sui Itidem hic in
Siepre Die 12da Mensis Junij Ao Itidem praesenti In
Termino Satisfactorio Ratione non Solutionis Summae
Quatuor Millium Centum Novem florenorum Polonicorum
Decreto Suprascripto adjudicatae super Infideli
Marek Jakubowicz obtentam Ptem Citt de Legi
time obtento processu Sufficienter Docet Do=
mumq Infidelis Marek Jakubowicz ac Res Ejus
propias sufficienter processu Convicti esse dedu
cit proinde Expeini prosequi procedere Respon
dere et mox directe respondere mandat in Directa
Responsione Citatam Partis actoreae pro Traditio
ne Domus ac Rerum Ejusdem Infidelis Marek
Jakubowicz Pti Citt Editam decidendo Senten=
tiam Quatenus Gsi Burgrabij Crenz Plocen aut
unus Ex Eisdem qui facilius Conduci poterit Do
mum Infidelis Judaei Marek Jakubowicz Cum=
Rebus Omnibus Ollisq in Summa Provisione
et processu tradat et in Possessionem Jmci actt
dimittat quam Traditionem nemo Impugnare
Audeat sub Poenis Legibus Rmi descriptis D. P. S.
Nro 2 Inter Mcos Jacobum Casimirum et Stanislaum Ro=
kossowskie actt per Eundem M. Jacobum Rokossowski seu
et Fratrum suorum nne plures GG officiales Crenz Plocen
ex Officio adcitatos per G. Antonium Swiątecki Te
nen Partem actt docere de Ltme obtento processu
Et quoniam reposito Decreto Judicij sui hic in Siepre
Die Octava Mensis Maij anno praesenti Inter modernos
actt ab Una et Infidelem Marek Jachymo=
wicz Parte ab altera Lato tumq Mfnc Coram
actis Crenz Plocen Die 25ta Mensis Junij anno Iti
dem praesenti Ratione non Solutionis Summae Mille

Quinque

Quingentor Quinquaginta Tyng Decreto Supra
scripto adjudicatae super Eodem Infideli March
Jachymowicz in Termino Satisfactorio ex Parte
actt obtentt Partem Cittm de Ltmo processu do
cet Domumq Citt plene Convictum deducit Pro
inde Experiri prosequi procedere respondere et
mox directe respondere mandat in directa
Responsione Citaonem Partis actt pro Traditio
ne Domus ac Rerum Ejusdem Infidelis Marck
Jachymowicz Pti Cittae Editam decidendo Sen
tentiat Quatenus Gsi Burgrabij Crenz Plocenz
aut Unus ex Eisdem qui facilius Conduci pote
rit Domum Infidelis Judaei March Jachymowicz
Cum Rebus Omnibus ollis Mercimonijs in
summa provisione et processu Tradat et in Pos
sessionem Mcor actt dimittat quam Traditionem
nemo Impugnare audeat sub Poenis Legibus
Regni descriptis D P V.

Nro 3. Inter G. Josephum Komorowski actt pltem Gg officia
les Crenz Plocenz ex officio adcitatos perq Antonium
Swiątecki Teneri Ptem actt docere de Ltme obten
to processu idq in instanti Et quoniam reposito Decre
to in Judicijs suis Die Septima Mensis Maij 1788vo
Anno Inter Modernum actt ab Una et G. Josephum
Leszczynski Citatt Parte ab altera Contumaciali
ter prolatt tumq Maone Coram actis Crenz Plocenz
Die 23. Mensis Junij Anno Eodem ex Pte actt super Eodem
Gso Leszczynski Citto Raone non Solucionis Summae
Quinque aureor hungr Suprascro Decreto Cum Pae
nis ac Marcis adjudicatt in Termo satisfactorio
Obtenta Bonaq Wiechciewo processu Convicta de
ducit taliterq Ptem Cittam de Ltme obtento pro
cessu docet Proinde Judm Eidem Parti actt Expe
riri prosequi procedere respondere et mox directe

respondere

respondere mandat in directa responsione Ci-
tationem Ptis actt pro Traditione Sortis Bonor
Wiechciewo seu proventus Pti Citte Editam duci
dendo Sententiat Quatenus Gsi Burgrabii Castra
Ploienz seu unus ex Eisdem qui facilius Conduci
poterit Sortem Bonor Wiechciewo ad Extenuatio
nem in Summa provisione et toto processu proper
tionaliter Tradat et in Possessionem actt Dimit
tat quam Traditionem Nemo Impugnare au
deat sub Poenis Legibus Regni descriptis D.P.V.

Actum in Plonsko in Permiis Communibus Per
netribus Ploczensibus Districtuum Plonscensis Si
mul et Raciąscensis Una cum Continuatione An
terius Causae ad Vigore Legis in Diem hodiernam In
cidentibus Feria Secunda pridie Festi Sancti Lucae Evan
gelistae Solicet Die 17ma Mensis 8bris Anno Dni 1791mo
Coram Mro Joanne in Krawczewo Gumowski Judice=
antonio in Woznicki Woznicki Subjudice= Francisco a Cot
towo Ciołkowski Notario Pribus Ploczensibus

Actum in Plonsko in Prio Communi
bus Pribus Ploczen. Districtuum Plonscen
sis Simul et Raciąscen. Una cum Conti
nuatione Anterior Causae ad Feria 3tia Post
Die Festi Sancti Lucae Evangelistae Solicet
Die 18va Mens. 8bris Anno 1791 Celebratis

Nro 72 Inter Gnum Joannem Gorczyńskii Actum et Citum partem Gnum Andre
am Karwowski Citum et actorem partem Gnam Theresiam de Kurzyb
skie Gnj Joannis Gorczyńskii Conthum Citis per maritum Gno
Ambrosium Rostkowski Citum partem Judm Citationis Stum Ve
rum ad Judm Vicissim sibi Edictas decidendo Controversiją Par
tium Exaudibis Necessariam esse Jnquisitionem ad Contenta Prio
et Matronum Utriusque Stum pro Sequenti Judicior Suor
Cadentia ex Attornata in Raciąż Celebrata per Stum Utram
que Expedienda Judm Censuit &c:

Nro 74 Inter Gnum Martianum Karwowski Actum partem et Gnum Andream
Karwowski Citum partem Comparen. et Stum Controversiam Quae
Stium Controversijs in Judm Jnquisitis Exaudibis Judm Primum
per Decretum Antecedi Judicij Sui Edicta Jnquisitionis Ema
natum Conservatum decidendo Generi Partes reponer Jn
quisitiones hac in Causa Edictas Jdq in Instanti Judm
Censuit reposuit Jnquisitionem Suam Gnus Martianus Karwo
wski Actus jam vero Gnus Andreas Karwowski Suam Jnqui
sitionum nuncupando Jnquisitioni Stis Actis Se Se Subiicit
igitur Judm ad Lectionem Reposita Jnquisitionis accessit Per
lecta et per Omnes Circumstantias Pensata Quibus Judm
Dum ex Eius Jnquisitione Lucide patet Gnum Andream Kar
wowski Decreto Tribunali Suo Petrikoviensi Die Nona Men
sis Octobris 1789 Anno Inter Gnum Martianum Petrum Frai

ixeum

Franciscum Stanislaum Nicodemum Mathiam et Lucam Karwowskie Ignatium Joannem et Jacobum Rzathowskie ac Andream Karwowski prolato, Sessionem Curiis Castri Ploen Spatio Dierum Septimanarum pro Re Gē Martiani Karwowskie Explendam non explevisse, imō post Interim in actis Crēi Ploen Die 5ta Mensis Decembris Ecā anno in Curiis Ingressum Domum Sui Ruersum esse, ibiq Duabus Hebdomadis Commorando Iterum ad Cancellariam Castri Ploen pro Insequendo ad acta Egressu de Curiis Gressus movisse, Ibidem non expleta Sessione Curiica Egressum de Curiis in acta Crēi Ploen Die 18 Mensis 10bris anno Ecā Intulisse, nonnisi Marcas Ecās Decreto Tribunalitio Solvi Injunctas Gō Martiano Karwowskie Exolvisse, Igitur Judex attentis Insinuatis Deductionibus Gō Andream Karwowski ad Explendam Curiam Decreto Tribunalitio demandatam Stringit Statuendo Quatenus Gō Andreas Karwowski Curiis Castri Ploensis Superiorem in et pro Patria Secunda post Festum S. Martini Pontificis ineat Quique Sessionem in Satisfactionem Supradicto Decreto Tribunalitio Sui Petitorem per Spatium Dierum Septimanarum Sine Intermissione Continuet et expleat neenon in Egressu de Curiis pro Contraventione Eō Decreto Tribunalitio Lenam Quadruplium Quatuordecim Marcas Polo Partinenque Gō Martiane Karwowskie Sub Lena Bannis in Casu Contraventionis tam Quo ad Sessionem Curiis eam quam non solutionem Marcas coram actis Crēi Ploen faciendam Publicandam Judicio Vero Sue Medietatem Earundem Marcas Sub Rigore Lenae Bannis ex Regio Lenalium extendendo in Instanti exolvat D. P. V.

Nro 79 Inter Gō Matheum Duplicki Sextum Bonum Stoma Antecessum et Ambrosium Rzathowskie Hodiernum Actorem Actū partis Gō Ignatium Parentem et Franciscum Filium Rathowskie Cēs partis Judō deducendo Citationem Dtō Actū parti Cēi Editam Controversiū Ptum Exandidis Quoniam Gō Matheus Duplicki et Ambrosius Rzathowski pro Compertanne Complanandis Certa Inter Se Acta Gō Matheum olim Stanislaum Duplicki ab Laurentium Zochowski ab Una et Partem Cēs parte ab Altera in Anno 1782 Conscripta Gestatos Gō Ignatium Parentem et Franciscum Filium Rzathowskie Convenient Gō Vero Franciscus Rathowski Cēs Reposcitas

Masne

Mauãne coram Actis Judicij Rui in Rawicz Die 18 Maii Junij Anno 1791 de in Subsistentiã Ejusdem Complanatoris facta Eandem Complanationem ad proximum penes R non habere infert proinde Judex Statuit Quatenus Supradicti Jõs Ignatius Baron et Franciscus Xaverius Rathkowscy Complanationem Supra de anno expressam pro Sequenti Judicii Suo Cadentia ex alternata in Rawicz Celebranda Competentem &c.

Nro 77 Inter Jõs Josephum Petrum Thomam et Josephum Xaverium Struzinscios Actos per Jõs Petrum Rudowski Jõs Paulum Zollowski Regentem Brem Bloem Cito pltõs tandem assistentibus Stibus recitatur Causa ipsius ad Sequen Judicium Suo Cadentiam &c.

Nro 78 Inter Jõs Joannem Owsiniski Actõs pltõs Jõs Antonium Gosciski Cito pltõs Comparen Judex Citationem Partis Actõs pro Attentatis Violentijs Suum ad Judex Edictũ decidendo eiusdem Causa ipsius sine Inquisitione decidi nonvalet Ejusdem necessariam esse Inquisitionem hanc in Causa ad Contenta Termini et Probandum Stis Actis in Sequenti Judicii Sui rum Cadentia ex alternata in Rawicz Celebranda per Ultrancz Stũ educendam arbitratur &c.

Nro 79 Inter Easdem Actas ut Supra pltõs Jõs Antonium Gosciski Cito pltõs Judex Cito pro Extraditione Frumenti circa Recognitionem Quietationis de Causa Reptũ abscissionis Manuum promota ac ad per Jõs Gosciski Actas ablatos Suum ad Judex Edictum decidendo licet Actor Jõs Joannes Owsiniski Actas extraditionem Frumenti per Jõs Gosciski Ejus ablatos Suo in Judicio a Jõ Gosciski pretendit, nihilominus Jõs Gosciski Protensam extraditionem Frumenti Finiter abnegat, Ejusdem Judex Easdem Jõs Gosciski propiorem ad Evasionem Juramentum adinvenit In Eam Rotham prout circa Recognitionem Quietationis per Jõs Owsiniski in Rem Ejusdem Jõs Gosciski factam Nulla Frumenta Ejus Jõs Owsiniski nec Quotam Vigintiitorum Dold dari promisit ad Extraditionemque Eorum Frumenti ac Quota Solutionem nonteneatur DEO et Sancta JESU Christi Passione ita sibi promissis adjuvante Jdẽ in Sequenti Judicii Suo Cadentia in Rawicz ex alternata Celebrane post Juram Subsequendam Evasionem vel ne Judex decernet Jd quod Juris erit &c.

Nro 81 Inter Nblem Joannem Jastrzębski actr pltr et Leoniam Gō Thomas Mazurski et Marianna Chartzyńska Conges Cēs pre sentī in Pānō Diparent et Nō Condemnare permittunt pro inde Super Ejus diparentibus pro Calumnioza Cōram scriptione Eliminationisque Lacisor Actuum permittitur Condemnatio ad quam publicandam additur Mlis Judlis

Publicavit Mlis

Nro 82 Inter Gēm Martinum Komorowski et Mariannam Krasicką actr per Maritum Suo et Contis Sua mē pltr et Gaū Franciscum Stawiński et Ludovicam Milewska Conges Victricum et Matrem tum Benedictum et Joannem Krasicki Filios et Privignos Cēs per Cumē Gēm Stawiński Suo Contis ac Privignos Suos mē pltr Comparen Quod Actrix Controversiae in Judō Cum Judicibus Exercitiis Judō Terminum per Decretum antecedi Judicij Sui Communicationi Documentor Conservatum decidendo Quod Partes Satisfacere Decreto Jdō in Instanti Judō Caret Actrix in Satisfactionem Sententiae Judicij Sui Pars Actr Documenta Sua et pote Interviam Nuptialem Die 14 Februarij 1773 Anno in Myszyno Consciptam Copiatim Conscriptam comportavit et Pti Communicavit Super Q Realem Comparitionem Documentor ad Juramentum Nō Nō Trahit proinde admissibili Adinsento in Eam Rationem prout praeter Supradictam Interviam nulla Documenta pines Nō habet Nihilque in Praejudicium Pti Celavit praestitit Gaus Komorowski Suo et Contis Sua mē Quo Attento Pti Actr ab Ulteriori Comparitione liberam pronuntiat jam Quoque Pti Cēs in Reguene Cadentia ad Comparitionem Documentor Stringendam judicat Causam Ipsam ex Comparitis et Comparandis Documentis in Reguenti Judicio Sui Cadentia in Radiaz alternate Celebranda Dividendam Judicat Nō

Nro 83 Inter Gaū Matheum et Petrum Kozłowski Dnōs Actr per Cumē Gēm Matheum Kozłowski Suo et Fratris Sui mē pltr Leōs Matheum et Mariannam Nowolskie Juvicum Congis de Bonā Krasowo Subditos per Cumē L: Nowolski in Absentia Gai Kozłowski Dnī Sui Actr pltr Gēm Ignatium Rudnowski Cēs pltr Judō Citationem

ex

Ex pte Gsor Koskowskich Dnor ac Lsor Mathei et Mariannae
Nawolskich Conguu de Bonis Kraszewo Subditor pro Extra
ditione Rer mblium Inventarior Regestro Suum ad Judm por
recto Conscriptor contra Gm Niedrowski Editam Decidendo
Controversijs Ptium coram se Inductis Exauditis Quoniam
Suprascriptus L: Nowalski Regestrum Rer mblium et In
ventarior per Se Subscriptum Judicio Suo porrexit Quo Re
gestro Easae Res per Gm Niedrowski perceptas esse De
monstrat pro Quar Extraditione pfatum Gm Niedrowski
Citt Convenit Judm Autem ex Moderamine Sui Judlis
facta pro Nonnullis Rebus Quotas adinveniendo et
Easae Solvendas determinando nonnullas scro-
juxta Regrum Suum per Judm p Reali agnitt in
Natura extradenda Sententiando Statuit Quatenus
Suprafatus Gsus Ignatius Niedrowski Citt Quotas
primam p Equa Octodecem Flor Polon alteram pro
Sua Saginata Viginti Flor Poll Tertiam pro Ovi
Una Sex Flor Poll Quartam pro Neatu Tres Flor Poll
Quintam pro Pennula Viginti Flor Poll Omnes Quotas
in Unum Junctas efficientem Quotam Sexaginta Se
ptem Flor Poll ab Actu pfen Decri in Quatuor Se
ptimanis ad manualem Quietavnem per Dnum
Datam Eja Lso Nowolski Solvat Reliquas Res in
Natura Regestro Specificatas extradat Sub Poena
Bavnis in Primis et Proximis Judicior Suor Termi
nis in Casu Contraventionis tam Quo ad Solutio
nem quam non Extraditionem praefatar Rer

Nro 84 Inter Gsos Mathaeum et Petrum Actt et Citt Mariannam Gsi
Casimiri Malewski Contem Seu Utrosq Conges tum Salo-
meam et Antoninam Virgines Innuptas Fratres et Soro-
res Inter Se Germanos Koskowskie Actt per Eunae Gmi Ma-
thaeum Koskowski Seu et Suprascriptt Actt et Citt mre
pltis Gmi Ignatium Niedrowski Citt et Actt pltis Gsaud
Victoriam de Kucborskie primi Ott Gsi Bartholomaei
Koskowski Secundi Gsi Niedrowski Separatam Contem
Citt per Gmi Koskowski Judm Cittnis Ptium pro Solutio-
ne Summar Subsequenda Obliquidatione Onerum
ac praetensionum ex Fundo Pululane Suum ad
Judm Edictt Dividenda Siquid Causa Psens sine Con-
descensione Dividi non valet Igitur Judm Necessariam
esse Condescensionem in Fundum Bonor Kraszewo
Włodki Seu Falki Judicij Sui Captato Tempore facta
tempestiva Avisaone Conducenae adinvenit Quod
Judm aut Unus Mcus Judex Mutuo Ptium Sum-
ptu Conducenae Condescensurus Comportaonem
Documentor Quorvis ad Substantiam Fatis Ott Gsi
Bartholomaei Koskowski derelictam Spectan Oneraq
Deportata ex Substantia Ejus Enucleantium prae-
via Comprobaone Juratoria per Quem Intererit
Pstandam demandabit Quibus Comportatis Obliqui-
dationem Summar tam per Gmi Niedrowski perce-
ptar quam per Eunae Creditoribus Ott Gsi Koskowski
Exulatt peraget de Pretensionibus Fundi Damnis
Injurijs ac Violentijs Inquiret Investigabit Inquisi-
tiones Juratorias expediet Justa excipiet Restitu-
tionem Rerum Mblium Inventariar pro Re Cujus
Intererit decernet Solucionem Summar adinveniet
Rigores Annectet Satisfactionem Omnimodam
Ptibus Pstandam Sententiabit Causamq Psen
ad Contenta Trnor et Documentor Ptium Fiscali-
liter Dividet disjudicabit et Moderabitur Cujus Judicij
Condrlis Divisioni Ptes parere et Acquiescere Sub Poena
Baonis Illo in Trno Condnis Sup pte Contravenienae
publicanae debebunt ac Tenebuntur Lucta Poena Septem
Marcar Poll Pti per Ptem Compensanae Judicio Suo

Totidem

totidem praesi Juris Polonda p quo Condescensionis Prius Ptes quo Voluerint et Negotium proposuerit eadem tent audiendi Sub Rigore Supraxero Comparere Se nebuntur D D V.

Nro 86 Inter Gnos Albertum Chyrzewski et Catharinam Petrikowską Juniam Conjges Dnum Leum Jacobum Kmathowski et Luam Liaselli Subditos Actr et Rs per Gnum Chyrzewski Suo Contra ae Subditos Suos me pltis Gnum Ignatium Niedrowski Rs et Actr pltis Leum Mathaeum Turbaczak Actr per Gnum Niedrowski Dnum Judm Citationis Ptium Sibi Vicissim Petitas decidendo Controversijs Inductis Causa dicis necessariam seu Inquisitionem ad Contenta Juner et Maownum Utrasz Ptium p Siguenti Cadentia ex alternata in Rauiz Celebranda per Utrasz Ptes expediendam Judm Censet H.

Nro 87 Inter G Rosaliam Kuthnowska Actr G Alberti Dobrosielski Relictam Contem Viduam Actr pltis Gnos Matthiam Saronten et Adamum Filium Chadzynskie Rs per Gnum Adamum Chadzynski Patrem Suo et Parentis Sui me pltis Judm Citationem Ptes Actr et Rs decidendo Controversijs Ptium Causidis Judm Inscitendo Inscriptionis Die 23 Mens Junij in Szczuczyn Ao 1788 per Gnum Matthiam Chadzynski in Rem Gnae Rosalie Kuthnowska Modernae Actr Super Summam Quingentorum Zlor Polon Recognita Statuit Judm Quatenus Gnos Adamus Chadzynski Filius Tertianam Parentis Defuncti Summam Actricem Quingentorum Zlor Polt in aureis Hungaricis Una cum Provisione pro Annis Pribus ad Primum Supraxero Solvendi praefixum Debita in et pro Vigilia Festi Sancti Petri et Pauli Apti in Anno Futuro 1792 Jnsidenti coram Actrice Curia Plocen in Mtawa Sub Poena Pzanionis in Casu Contraventionis circa Maownum Jamdne Publicandum ad Manus et Quietationem Ptis Actr Solvat et Realiter Enumerent Quibus Poena Primum Marcae Polt Actr in Pro Solvendi praefixo et Sub Rigore Sod Judicio Suo totis praesi Juris Polonda D D V.

№ 88 Inter Gnum Paulum Karwowski Actr pltem Gnum Antonium Go
siciki Bonor Rzzewo de Portum in Mtawa antecatam
et Michaelem Sobolnicki Modernum Hered Cti pltis
Gnos Gabrielem et Antonium Karwowskie et Carolum
Mataweski Cti per Gnum Antonium Gosicki Judm Cita
tionem Pltis Actis p Solucne Summar Suum ad Judm
Edti deidendo Necessariam sse Communicationem Do
cumentor in Causa Ysm in Sequenti Judicior Suor
Cadentia in Ratia et alternata Celebrand per Utrasq
Ptes Subsequendam arbitratur H

№ 89 Inter Gnum Bernardum Cywinski Actr pltis Gnos Antonium
et Jacobum Radwanskie Cti pltis Judm Cti pti Actorea
pro Solucne Quotar Provisionalium a Summis jam
per Ac Recepti Supervestantium Pltis Citis Edtam
Deidendo Controversijs Pltium Examinis et Quide inpri
mis Quoniam G Jacobus Radwanski Cti Quotam Pro
visionalem a Summa Ducentor Flor Pol pro Uno An
no et Aliquod Hebdomadis Gno Cywinski Actr Debitam
sse agnoscit in Qua Actor Judti pervalit Eandem
Quotam Duodecem Flor Pol Judti Actr persolvit
proinde Judm Sua Gnum Jacobum Radwanskie ab
Impetitione Actr Liberum fait et pronuntiat Quo
vero Spectat Actoratum contra Gnum Antonium Radwan
skie promotum Similiter Instus Supervestantis
Provisionis a Simili etiam Quota Ducentor Flor
Pol a Cto Similiter Protendr Siquidem et hac
in Cathegoria Albedictus G Bernardus Cywinski Actr
cum Pore Gno Antonio Radwanskie Judti Suum
Composuerunt proinde Judm Statuit Quatenus
Gs Antonius Radwanskie G Bernardo Cywinskie Quo
tam Provisionalem Quindecem Flor Pol ab Acta
Ysm Dei in Quatuor Septimanis Solvat et Cmu
Unum Corethum Siliginis Pros Mensuras Corethi
Mensura Varsaviensis extradat ad Manualem Quieta
tionem per Actr Datam Sub Pena Ducatus in Casu Con
travention in Primis et primis Judicior Suor Prius
Publicanda Prius Conservato Siquid Vero G Cywinski
Actor Scripta Manualia Pltis Cti Judti Restituit proinde
hoc in Casu Liberum pronuntiatur D D U

Actum in Plonsko in Domus Consulibus Ploens Districtuum Plonsen Sirnul et Raciązen Una cum Continuatione antedicte Curiae Ple portridie Festi S. Luce Evangt Subsist Die 19 Mens 8bris a Dni 1721 Celebratis

Nro 20 Inter Spectabilem Antonium Niegorski Dnum et Gubernatorem Sirnikowski Honestam Catharinam Kedzierska Famulam Actricem et Rem per Suam Gnam Niegorski Suae et Supradictor mis pltis Spectabilem Jacobum Sikorski et Franciscam de Zawidz Lice Conjges Dnos et Nblem Thomam Dąbkowski Famulum Reum et Rem per Suam Gnam Sikorski Suo et Curtis ac Famuli Suor mis pltis Judicem Primum per Decretum anticati Judicij Sui Suetae Inquisitionis Inter Rtes Emanatum Conservatum Decidendo Generi Rtis Responsiones Inquisitiones hac in Causa Suetas Jdq in Instanti Judicem Senatu Repositorum Inquisitiones Suas ad lectionem Quas Judicem accessit Quibus lectis maturo liberamine perpensis ac trutinatis Quando quidem ex hisce Inquisitionibus luculenter patet Spectabilem Sikorskie Conjges Damna Inventarijs Suis sine Custode vagantem Gnae Niegorski quam et Vicinis Suis intulisse per Quam Damnor Illustrium Insemination ex Pulco penes Holodia Situato Gnae Niegorski non collegisse imo Suae pro Semper Compabulat extasse Nblem Thomam Dąbkowski pro Inflictione et Commissione Gantonij Sirnikowski Instruxisse et Subministrasse et cum Eod Nbli Dąbkowski in Taberna Liquores potasse, post Quam Subministrationem Suae Gnae Dąbkowski Suae Gnae Sirnikowski Antonium Commississe Commissiones in Obductione Specificatas Inflixisse vulnera Ejd intulisse ac Suae per Utroq Conjges ac Gubernatorem Dąbkowski Libellum et Diffamatum extasse, igitur attentis omnibus deductionibus non posse Spectabilem Sikorskie ac Dąbkowski Famulum Cor Panas Pecuniales et Crumenales Evadere Sententiat Statuendo Quatenus Supradictae Gnae Sikorscy Conjges ac Dąbkowski p Gimissertis Delictis Inquisitionibus Deductis Partim Castri Ploen Superiorem in et p Prae 2da pt Stae S. Andreae Apti in Anno &c Jmo Jnsidens

Jneant

Incant Ejusq Sessionem per Spatium binar Septimanar
sine Intermissione Continuent et expleant necnon in
Egressu de Turri Poenam Simplicem Quatuordecem Mar
car Poll Omnes Citt Seu potius G. Jacobus Sikorski In
terudendo Contem et Famulos Suos Sub Poena Bacnis
in Casu Contraventionis tam Quo ad Sessionem Turri
cam Quam Solucionem Marcar faciena Publicana Pti
Actt Solvat et Realiter Enumeret Judicio vero Suo Poenam
Triplicem Quatuordecem Marcar Poll Sub Rigore Poena
Bacnis ex Regro Poenalium extendendo in Instanti
exolvat in Actorata vero Gr Sikorskich et Dąbkowski-
cone Gsos Niegorskie ac Kędzierska Institutio Siquid
Jia Inquisicione Suprascripta nihil quidpiam Rei esse
redarguentur Igitur Judm Eosa Gsos Niegorski Sie
mietkowski ac Honestam Kędzierska a Causa Ipsa
Liberos pronuntiat Vulnera autem in obductione
Specificata G Siemietkowski in Sequenti Judicior
Suor Cadentia in Raciaż Celebrana Comprobare
Tenebitur H

No 93 Inter Gsos Michaelem et Albertum Fratres inter S.
Germanos Sokolnickie Actt per G Michaelem Sokolnicki
Suo et Fratris Sui nmc pltis JMum Thomam Nowowiejski
Venatorem Vissogr et ex Eaa Terra pro Commitijs Electum
Nuntium per Gm Petrum Rudowski Tandem ad affecta
tionem Ptis Cittae Judm Dilacionem Majoris de
Lege Concessibilem p Judicijs Cren Varsaviensis ex Quo
Causas Suas in Eoa Officio Majoris Importantiae
Attentat p Sequenti Judicior Suor Cadentia ex Alter
nata in Raciaż Celebranda dat et Concedit Quam Litera
torijs Documentis probare Tenebitur H

No 97 Inter G Paulum Zyliczyński Actt Pltr G Simonem My
szyński Citt pltr et Quoniam Gsos Stanislaus Przeciszewski
et Marianna Zarembianka Invicem Conges Antonius
Albertus Catharina et Marianna Łęczyckie Ott Gsi
Stanislai Łęczycki Successores tum Hyacinthus Zaremba

et Anna Cywińska Congis Cito Gsm in Prno dixerunt
et Ad Condemnare permittunt pinde Super Gsa Cito di-
parent Actu non attentionis Causa cum Gro Myszyństi
Prosidenda Locanda Summa Centum Cito Stor Pott
Restrictionisq Cessionis ac aliar Circumstantiar in Cu
ero ultimaria Festo Pentalis ac Judicata faciend Exe
cutionis permittitur Condemnare et addictur Mhi Judici
ad Publicand Cum Comparente Vero Suspendetur
Causa Gsm ad Primum ex adductione Jnvidentur Ad
Publicatum

Nro 28 Inter Gros Fabianum Adamum et Casimirum Rzeckie
Brs Glinki cum attinentijs Haredes actr et Cito per Cura
Gm Fabianum Rzeckí Suu et Fratrum Suor mpr plis
Mros Josephum Kamińskí Deputatis Nurem et Cathe
rinam de Mostowskie Congis Cito per G Josephum Lis
ewskí Jnstrum Plentim Muum Dwdatum Mosto
wskie hab plis Jltrim Adm Andream Stanislaum Pro
positum Widzbor. Decanum Mtaden. tum Gros Ma
thaeum Thomam Andream et Petrum Zyliżyńskie Cito et Acto per Gm Paulum Zyliżyńskí Gros
Jacobum Chatzyńskí et Helenam Zyliżyńskia Jn
vicem Congis Franciscum et Mathiam Wiśniewskie
Cito et Acto per Cura G Annam de Cywińskí Gri Hya
cinthi Zaremba Laziui Maríti Contum tum Cura met
Gm Zaremba Cito et Acto per Gm Franciscum Dra
mińskí Gros Agnethem de Chabowskie olim Gri
Gabrielis Zyliżyńskie Rdi C. Viduam Matrem Casimi
rum Joannem et Paulum Filios Zyliżyńskie Cti
et Acti p G. Franciscum Dramińskí Et Quoniam
Mus Josephus Mostowskí Venator Radzieństen
Gm Bartholomaeus Zyliżyńskí et Antonina Mo
stowska Virgo Jnmupta Cito Gsm in Prno dixe
runt et Se Condemnare permittunt pinde Super
Gsa Cito diparent in Causa Comparitionis Do
cumentor Causam Gsm, evincens Restitutio nrq
Acutor per Gm Bartholomaeum Zyliżyńskí Agros
in Lucro Denuo Ultimaria festo Pentalis faciende

Executus

Executionis Decernitur Condemnatio ad Quam Publicandam Additur Mtis Judtis cum Comparen vero Causa Pfens Suspenditur H.

Publicatum

No 22 Inter Gsos Bogumilam de Kociecluc Ott G Antonij Kociecki Crudeliter Interempti Relictam Contem Viduam Matrem et Albertum Filium Minorennem atq Albertum Fratrem et Avunculum Actt et Citt per Eosd Gsos Kociecluc Matrem et Albertum Kociecki Avunculum Suis et Ejusd Minorennis nnc pltis JMum Antonium Wessel Succamerarium Sae Rae Mattis ex Pltu Plocen Electum Nuntium Citt et Actt per Gm Melchiorem Mieczynski Inserum Pltem Nblem Valentinum Chmielewski Actt et Citt per Eund, Mum Ignatium Luboradzki Judicia Crem Ciechan Dnum tum Lsum Gabrielem de Bonis Grzybowo Ovillatorem Citt et Actt per Mum Luboradzki Dnum Suo et Ovillatoris nnc pltis Gm Petrum Rechocki Citt pltis Coram Judicio Pfen Comparentibus et Secum Controverten Quar ptium Controversijs in Judm Inductis Exauditis Judm Trnum per Decrum Judicij Sui Educti Scrutinij in Anteacta Cadentia Inter Modernas Ptes emanatum Conservatum decidendo Teneri Ptes in Satisfactionem Decro Scrutinia hac in Causa Educta Reponere Idq in Instanti Reposuerunt Ptes haecce Scrutinia ad Lectionem Quor Judm Accessit Quibus Lectis et Matura deliberaone perpensis ac per Omnes Circumstantias Ponderatis et Examinatis Quando Quidem ex Ejsd Scrutinijs Lucide patet Ott Gm Antonium Kociecki Tempore Devotionis Paschalis ad Villam Uniech Ecclesiamq Ibid Sitt adveniendo Ibiaq post Auditam Missam ad Tabernam Gratia Receptionis Oneris per Subditum Uniecen Ejd debiti adeuntem Illuc cum Lso Gabriele de Bonis Grzybowo Ovillatore Commorante Jocose Viribus Contendisse et ab haecce Ovillatore

Aliquoties

Aliquotiès Hum Prostratum Genibusq Una cum Dño Pedro
amuleatum et ad Colapham persecutum extasse ex parte cum
Lõ Valentino de Penis Komunino Subdito in Cad Taberna
potante Jtia Viribus Contendisse et abeod in Terram Jrae
ctum esse tamen post Eam Contentionem Liguera potasse
post Jua iterate Viribus cum Lõ Valentino de Penis Komu
nino Subdito Jntensis excitatoque exinde Tumultu Jam
Valentinus de Penis Uniecki Subditus ad Tabernam cum
Alijs Subditis Uniecen adveneris, Cum L: Valentinum
de Penis Uniecki Subditum Protorem loco Persuasionis
ne Tumultus excitetur Clamore Subditos Uniecen ut per
sistantur Convocasse ad Cujus Convocationem Tumultu
Resuscitato Subditos Uniecen cum Subditis Komunino
pugnasse, protunc Gm Kowiecki inter pugnantes Repe
riens in Terram prostratum esse exinde in Atrium Taber
nae in Pedibus et Manibus Secundo Illuc cum dolore
palam provocato insedentem de Proptione Vicerum
cum Hominibus Ibid adstan Jnsurgatum esse, Stan
te q Suprasato Tumultu L: Joannem de Penis Kacho
cino Subditum in hunccc Tumultum Se Se immis
cuisse et Gm Kowiecki protrusisse cumq de Cad protru
sione a Quodam Homine de Penis Komunino Jnere
patus fuerat Super Eum Jrruisse, et Eum Homi
nem Pugnis oppressum Genibus Conculcasse, de Cad q
Pe Kowiecki Concussione, L Valentinum de Penis Ko
munino Subditum Se Se Collaudasse, ex Tabernaq
Uniecen ad Gõ Kowiecki Domum Revertente Tertia
die Gm Antonium Kowiecki Vivis Sublatum extasse,
decedentibus Ejus Patris Joan Roque mittam de Kowie
cki Demerkii Contem cum G: Alberto Kowiecki Filio
Proclamationem Capitis ob Gõ Antonij Kowiecki actio
Crõ Locum in Mlawa cum Procõne ac Abductione
Cadaveris perfecisse, his Stantibus Jm Wysel Moder
num Actu primitus Aptu Circumstantiis Objectique
Hominibus Uniecen Homicidij indebite imputati
ad Judm Ipsius Jnstituisse ac ex post persistentibus

Gus

GG Kociełe in obiecto Causam Ipsen, alltrisq; Alteratibus
prosecutam extasse, tamen de Certo Homicida Necisque
Ob G Antonij Kociełi Authore Sgnica Jnquines per expres
sum non elucescent sine Authore Necis Ob Gm Antoni
um Kociełi Demortuum esse igitur attentis Emissis Ded
uctionibus, Jnquinibus Detectis non posse Prom Kociełe
Panas Criminales lucrari Sententiat, nemini Panis
Pribus et Crumenalibus Jntrasciis Contentaturos
sse vult ac Declarat Jntrasciis Subditos et Quia
Dm Gabrielem Ovillaterem tanquam Primum Caus
Ipsius Motorem pro Colaphisatione Ob GAntonij Kociełi
Cujus in Terram protrusione Genibus Concultatione
Centum Quinquaginta Virgis jam vero L. Valentinum
de Bonis Uniecie Subditum pro Resuscitatione Tumul
tus Convocatione Subditor Uniecene Disperitionej
Perussionis Subditor Komuninen Quinquaginta Virgis
Denicj Dum Joannem de Bonis Rachocino Subditum
pro Immissione Se in Tumultum protrusione Ob Gm
Antony Kociełi Ybid Quinquaginta Virgis Punien
dos Judicat Statuendo Quatenus Supradicti Jllm Wesel
Bonor Uniecki Here Dum Valentinum jam vero
Mars Luberadzki Bonor Grzybowo Here Dum Gabri
elem Ovillatorem Denicj G. Rachocki Dum Joannem
Arcubis Immodatis ad Cancellariam Cren Plocen in d
pro Trib Dd pt Tm Sanctor Priam Regum in Anno
Futuro 1792 Judicanti pro Summendi de Subditis Su
prascriis Panis Personalibus Castigatione per Mlem Quem
vis ex pte Actis Conducendum peragenda Sub Rigore Pana
Bonis circa Mafnem Ybid tacienda publicanda Statue
re tenebuntur in Cos Termo Jllm Wesel pro Subdito Suo
intercedendo Cum in Panis Crumenalibus Panam Du
plicam Mtis Quoq; Luberadzki p Ovillatore Leo Gabriele
ex Ejus proprietate Panam Quadruplicam Denicj Dnis
Rachocki pro Leo Joanne Cruciarco de Bonis Rachocino
Panam Duplicam Quatuordecem Marcar Ob Gm Be
gumilo Kociełe Necem Maritj Sui Vindicanti Sub
Cos Rigore sunt Solutarij Judicio vero Suo Mdetaten

Supradicto

Suprascripto Marcar Sub Solito Rigore ex Regio Panalium
extendendo durantibus Judicijs exolvere debebunt Nihilo-
minus pro Causa cognita Ob Jantonij Kocielii Supradicti
Illtris et Mii Wesel et Luboradzki Ducentas Quadraginta
Marcas Polone Succumbus Ejusdem Ob Jantonij Kocielii
Quidem Eor per Centum Vigenti marcas in Prio Supradicto
et Sub Rigore Similis previa Summa Ejusdem attenta
minorennitate Jalberti Kocielii Locatione Stoant et
Realter Enumerent, Quia vero L Valentinus de Bonio
Komunino Subditus Jngnue de Concessione Ob Jan
antonij Kocielii Arrestatus esse dicitur Sinetenen
Comparitione et Concitatione Defensatricis Bonor Eor de
Komunino pro Statutione Ejusdem Dni Valentini
Panas Subire nonvalet jgitur Viam agendi cum Eod
Dno Valentino Judex non precludit Movit Illmus
Wesel ad Judicia Tribunalia Rnii Dni Petri wcien Movit
Quidem Mus Luboradzki ad Judicia Tribunalia Rnii Dni Petri
wcien admissa Scrutinia Obsignata Stibus extra-
dentur Decii Ipsen Vigore

1pa 100 Inter Jmm Severinum Drozdowski Actorem Illmm Jgnatium
Jezuwski Generalis Executorem Rnii et ex Dni Dioces pro
Comitijs Rnii Electum Nuntium tum Constantiam Mo
etorem primi Ob Mii Joannis Bromirski Vexillifer
Dioces Secundi ad Ipsius voti inviscum Conjgis adoptivum
Parentum et Matrem Cordulam et Mariannam Virgines
Innuptas Bromiscalis Ejusdem Ob mii Vexillifer et Illma
Jezewska Jgnitas Filias et Respectivas Illmi Jezuwski
Privignas tandem ob Subsecutas Transactiones in-
Satisfactionem Contractui Resignatorio Pagus Portes
Bonor Drozdowo Ecclesiastica Sub Actu hodierno per
Emm Jmm Severinum Drozdowski Actorem Rem Mar
Cordulam et Mariannam Bromiscalis Rnitas Judicio hac
in Causa uti jam plenarie Copitus Stibus Utriusque
perpetuum Jmponit Silentium D.D.

2pa 101 Inter Quer. Stanislaum Zabowski Martinum Josephum
Andream eosdem Antonium Franciscum Albertum

et

Et Joannem Jeszczyckii Carolum Zabowskii Stephanum
Murawskii Paulum Pilchuckii Judeum Zarzeckii Franci
scum Mazowskii Carolum Czaykowskii Jacobum Suttkiego
Renes Gaszczyce Podkomorii et Ciborytterides et
Professores acti et Citi pter Jeos Martinum Josephum
Valentinum et Alterum Valentinum Martinum alte
rum Mathiam Capitaneum Joannem alterum Joannem
tum Nicolaum Gosciecki acti et Citi per Coad. Jeos Mari
annam de Czechowskie olim Josephi Zbyszyńskii Reli
ctam C: V: Matrem Citi Michaelem Carolum alij Fran
ciscum Zbyszyńskie Filios acti et Citi per Dnam J. Cze
chowskie Matrem Suo et Filior Suorum pter Jeos
Mariannam primi olim Jalberti Berlinskii Secundi
ad praesens Voti J. Thomae Wodzinskii Conthoren Victricem
et Matrem alij Valerianum et Felicianum Filios
et Privignos Barkowskie acti et Citi per Dnum J. Wodzinskii
Jmc Dominicum Stoszewskii acti et Citi pter tum
Illtrem Adm Rndum Jacobum Drozdowski Decanum
Plocensem Praepositum Dzierzbarzewien acti et Citi per
Coad Herides et Professores Renes Gaszczyce Jmc Theo
dorum Radzyminskii Capitaneum Rawiczien Commissa
rium Civiliter Militarium Terrae Zawichostien Renes
Dluznowa et Wola Barbianska Heredem Citi et Acti
per Jmc Michaelem Krasinski M. Stanislaum Radzy
minski Capitaneum Janowien Citi per Jmc Josephum
Lesniewski Jnuum Alterum Mam Agnethem de Mto
dzie olim Mci Josephi Lis Lesi Colonelli Executorem
Rnis R.C. Vacuam Renes Galemine Vigore Juris Ci
Professorium Citi per M. Paulum Zoltowskii Jnuum
Alterum Judm Sufficienti Compertione eadem
venta Plebis aperiri Mandat in Experimento Juo ad
Alterakum Heredum Renes Gaszczyce cone M. Agnethem
de Mtodzie Leszowa Renes Galemina tantummodo
Professorium Institutum Quoniam M. Josephus Mtodzi
Dapifer Visloge Coad Renes Galemine Heres, tunc
Mus Thomas Glinowiecki Praefectus Executus Nationalis

Ga

Ejd Mcō Mtoliō a Sacra Regia Majestate ad dict Curatel
Prīō ad Judm Cum non conveniuntur Provide Coza
Hæredes Bzenō Gszczyce ane kancee Meam Dzēowa non
habere ad præsens Primum Judm declarat jam vero ad
alterativ Pdæ Hæredum Bzenō Gszczyce cum Illtrim
et Mcō Reverendissimō et Conventu Mcō Radzymin
skiō ane Coza Hæredes Bzenō Gszczyce Causam prose
qui jubet in prosequendo Judm Citatores Ptum Sibi
ab inviscem ad Judm Ipsos Dicta decidendo Controversiā
Pdæ Ptum Inductis Exhibitis Rejudem Causa Ipsos
intuitu Dislimitationis Bzenō Dluzniewo et Wola
Sarbiewska ac Smardzewo a Bzenō Gszczyce Suo
in Judicio certitus proinde Judm Causam hanc Gra
nitialem ad Jllm Succamerarium Ptīō Plocen sive
Ejus Offm remittit Judicandam et Primum Condecen
sionis Ejus Grātiō vi et pro Pra 2da pt Prīō Visitatio
nis B.V. Mariæ in anno futuro 1752 Jmprudenti Ipsigit
pro Quo Condnīō Prīō Quo ad Causam facti Necessa
riam esse Condnem ad locum Controversum Judicij Sui
aut Mcō Camerarici Prātum Plocen Conducend ad in
venit Quod Judm Sive Offm Carmle Unius Duorve
absentia nonobstante post et emanatam Causam
Grātiō mutuo Ptium Sumptu Conducendum et Con
descendendum de Violentijs Damnis Inquirijs Inquiret
Investigabit Inquenes expedit Justa et Calculum
a Quo debebitur exigit Satisfactionem Omnimodam
Cui et a Quo Competierit Prestandam Sintentiabit
Partes in Obīō et Singulis Pretendionibus nihil
Intactum et Irresolutum Relinquendo finaliter pro
Exigentia Legis Justitiæ Primō ac Maturum
Decid et Dijudicabit ac Moderabitur Cujus Decisioni
Ptes parere et Judicatum pati Sub Pena Rzecmis
Illo in Primō Condnīō Super Parte Contravenīente
publicand debebunt et Tenebuntur Quita Pena Septem
Marcar Pdæ Ptī p Ptem Compensanda Judicio Suo Tolia
Praxi Juris Solvenda Pro Quo Condnīō Prīō Ptes
Collaterales ac Quos Negotium poposcerit adesent

adesse

adcitati in Trno et Sub Rigore Supra appositis Compare
re et Judicato Subesse Obstringuntur D.P.V.

No 102 Inter Gnos Casimirum alterum Casimirum Joannem Bar
tholomeum Ludovicum Benedictum et alterum Benedi-
ctum Mariannam Petronellam Chodupskie Adamum
Mathiam Casimirum alterum Casimirum Joannem
alterum Joannem et Stanislaum Chadzyńskie Joan
nem Josephum Ignatium Thomam Paulum Petrum
Albertum et Antonium Itiae Chadzyńskie Joannem
et Antonium Gutkowskie, Thomam Maczewski Ejusd
mnis Gołembienski Bonor Chadzyno Kuski Haeredes
et Possessores Actis per Eunae Gnm Adamum Chadzyński
Suo ac Alior Coactor mne ac in Virtute Plentiae pltis
Jm Petrum Bonkowski Vexilliferiae Raciasien Commis
sionis Civiliter Militariae Pltus Ploen Commissarium
Bonor Staroguby Haeredem Citt per Gnm Antonium
Grzybowski Inserum Plntem Gnos Ignatium Lisso
wski et Paulum Milewski famules Citt per Eundem
Judm ad Citaonem Ptis Actt pti Citt Suum ad
Judm Edictt decidendo Controversijs Earae Ptium
Inductis Exauditis Quoniam Anterius Decrum
Judicij Sui Remissionis ad Campum ob Transla
psum Trnum Suum non est Sortitum effectum
proinde Judm Causam Psene uti Grlem Rsptu
Dislimitaonis Bonor Chadzyno Kuski a Bonis Sta
roguby Suum ad Judm promotam Rursus ad
Jm Succamerarium Pltus Ploen Sive Ejus Gtm
remittit Judicanae Trnumq Ejusd Condescensionis
Gratis in et pro Tra 2da pt Deam Misericordiae in
Anno Futuro 1792 proxime Ventura praefigit pro
Quo Condnis Trno Quo ad Causam facti Necessari
am esse Condescensionem Judicij Suiaut Meor Ca
merarior Trnum Ploen Quod Judm sive Gtm
Carmle Unius Duorve absentia non obstante
Mutuo Ptium Sumptu Conducendum et Conde

scensurum

Condescensurum post determinatam Causam Granitialem De Violentijs Damnis Injurijs ac Quibusvis Ptium Prætensionibus Inquirit Investigabit Inquiones Si Oportunæ videbuntur expediet Jurta excipiet Calculum Cui et a Quo debebitur Pstanæ, adinveniet Pœnas Super Quo intererit extendet Regulam Anterioris Decri in toto exequetur, Causamq hanc ad Contenta Trnor et Masnum pro Exigentia Legis et Justitiæ finaliter Nihil intactum et Irresolutum relinquendo decidet Disjudicabit ac moderabitur Cujus Judicij vel Officij Camerarialis Ptes parere et Judicatum pati Sub Pœna Baonis illo in Trno Condnis Super Pte contraveniente publicanæ debebunt et tenebuntur Lucta Pœna Septem Marcar Poll Pte p Ptem Compensanda Judicio Suo Totiæ per Utramq Ptem praxi Juris Solvenda, Pro Quo Condnis Trno Ptes Collaterales ac Quos Negotium Causæ Pseq poposcerit adcitent adcitati in Trno et Sub Rigore Supraappositis Comparere et Judicato Subesse obstringuntur D P V.

No 106 Inter Gm Josephum Dobrski Bonor Dziechtarzewo Administratorem et Lsum Rochum de Bonis Ejsæ Dziechtarzewo Subditum in Assia Gsu Dobrski agentem Actt pltem Gsos Joannem Citt et Actt Bonifacium Actt Gozickie per Eunæ Gm Joannem Gozicki Suo et Fratris Suimne pltem et Gm Bonifacium Suchocki ad Actoratum Gsor Gozickich Citt pltem Gsos Michaelem Rapacki Citt per Gm Josephum Lossowski et Franciscum Dzierzanowski ac Feliciannam Wircinska Conges Citt per Maritum Suo et Contis Suæ nne pltem Et Quoniam Gsus Blasius Wircinski ad Actoratum G Dobrski et Lsu Rochi Subditi adcitatus Rne Restitutionis Vaccæ Seu Solvonis Valoris p Eaæ Bonificaonis Lacticinior cum Accrescentia ad Actoratum Quoq Gsor Gozickich Rne Bonificaonis

Dispersor

Dispersor et disvenditor Inventarior ac Rer mblium
fatis Ott Gsi Valentini Gosciski Actt Parentis derelict
Aliarq Circumstantiar permittitur Condemnao
ad Quam publicanae additur Mlis Judlis cum Com
paren Vero Causa Psens Suspenditur ad Sequen
Trno Conservatt Publicatum

No 107 Inter m: Magdalenam de Zboinskie Ott Mu Martini
Zorawski Dapiferi Plocen Relict Contem Viduam Actt
et Citt per Gm Hyacinthum Przedpetski Inserum
Pltem JM Xaverium Zboinski Castellanum Plocen
Ordinum Polonor Equitem Assignatum Curatorem
Actt per Eunae Mum Joannem Nepomucenum
Zorawski Dapiferiae Plocen Citt et Actt per Gm Petrum
Rudowski coram Judicio Psen Comparen et Secum
controverten Judm Citaones Ptium pro Obliquida
tione Summar Solvone Earae ex Tenuta Bonor
Szapsk et Zabowa Emicantium Bonificaone Fundi
Praetensionum ac in alijs Circumstantijs Trnis
Complexis Suum ad Judm Editas dicendo Siqui
dem Causa Psens sine Condescensione decidi nonva
let Igitur Judm Necessariam esse Condescensionem
Judicij Sui in Fundum Bonor Szapsk et Zabowo
Captato Tempore facta Tempestiva Avisaone
Conducenae adinvenit Quod Judm Sive Unus
Mus Judex a Quacunq Pte mutuo Ptium Sum
ptu Conducendus Condescensurus Ante Omnia
Repositionem Contractus Arendatorij in Anno
1788 Conscripti demandabit Summam pro Te
nuta Eorae Bonor Szapsk et Zabowo Constitutam
liquidabit et Solvonem Ejusdem pRe Cujus interest
occernet de Praetensionibus Fundi ex Tenuta Emican
Inquiret Investigabit Inquones Juratorias expediet
Juramenta excipiet Compensaonem et Bonificaonem

Omnimod

Omnimodam adinveniet Ptes q in Obus et Singulis Pretensionibus nihil intactum et Irresolutum Relinquendo finaliter decidet disjudicabit et Moderabitur cujus Judicij Condrali Decisioni Ptes parere et acquiescere Sub Pena Baonis Illo in Trno Condnis Super parte Contravenien publicanae debebunt ac Tenebuntur Luita Pena Septem Marcar Poll Ptis per Ptem Compensanda Judicio Suo Totiae praxi Juris Solvenda, Pro Quo Condnis Trno Ptes Quos Voluerint et Negotium poposcerit adcitent adcitandi Simili Sub Rigore Comparere et Judicatum pati Tenebuntur D.P.V.

No 108 Inter Gm Paulum Otrok Zbyszyński actr et Cttr pltr Gm Ignatium Korzybski Cttr et Actr pltr Gm Michaelem Rapacki Cttr per G Carolum Turowski G Catharinam de Łazowskie G Pauli Otrok Zbyszyński Consortem Cttr per Maritum Judm Trnum per Decrum Antecati Judicij Sui Injunctae Reponenae Inquisitionis Inter Ptes Modernas Latum Conservatum decidendo teneri Ptes Easae Reponere Inquisitiones Suas hac in Causa Eductas Idq in Instanti Judm Censet, Reposuerunt Ptes Inquones Suas ad Quar Inquonum Lectionem Judm Condescendit Quibus lectis et per Singula Puncta Maturo liberamine Trutinatis Quando quidem ex Ipsae Inquonibus lucide patet Gm Paulum Otrok Zbyszyński per Gm Ignatium Korzybski in Taberna Arcelinensi in Terram projectum esse, Concussum Laesum Diffamatumq extasse Inventarijs Suis Aliquoties Damna in Segetibus Ejusae G Zbyszyński Illata fuisse, jam autem per Gm Zbyszyńska Ejusae Gsi Zbyszyński Contem Gm Ignatium Korzybski Verbis Acrioribus laesesse Diffamasse Suem Gsi Korzybski Subditae licet

in

in Suis Adoribus tamen Occidisse proinde p Cmissis peractis Violentijs Punibilibus Ejusd tam Gso Ignatio Korzybski Quam Gsa Catharina de Łazowskie Ejusd G Pauli Zbyszyński Conte adinventis Injungendo Quatenus G. Ignatius Korzybski Pœnam Dupliam Quatuordecem Marcar Poll ab actu Psen Dari in Sex Septimanis coram Officio Actisq Cren Capitl Plocen Sub Pœna Bonis in Casu Contraventionis circa Maaonem faciend Publicanda Gsis Zbyszynskim Congibus Solvat et realiter enumeret, jam vero Gsi Zbyszyńscy Conges in Eoa Trno et Sub Rigore Simili Pœnam Simplicem Quatuordecem Marcar Poll Gso Ignatio Korzybski Itia exolvant Damna vero Damnis Compensanda Judm declarat tum quoq tam G Korzybski qm Gsi Zbyszyńscy Conges Medietatem Marcar Superius p Pte Partis adjudicatar Judicio Suo Sub Rigore Pœnæ Bonis ex Regro Pœnalium extendendo Sunt Soluturi Gm autem Michaelem Rapacki Inquione plene emundatum a Causa Psen liberum pronunti at D P Ve

14o 109 Inter JM Joannem Antonium Bini mis Sokolnicki Tribunia et Commissarium Civiliter Bellicum Pltus Ploan Actl et Citl per M. Theodorum Sokolnicki Gm Stanislaum Wolski Citl et Actl pltis Judm Affectane, Utrisq Ptibus Causam Psen ad futuros Judicior Suor Trnos ex alternata in Raciaz Celebranda rejicit Judicandam H.

14o 110 Inter Gsos Fabianum Parentem Joannem Hedvigim et Salomeam Filium et Filiam Ostrzykowskie Actl et Citl per Gm Fabianum Ostrzykowski Parentem Suo et Filij ac Filiar Suor nne pltis Gsos Adamum et Simonem tum Salomeam Gramczewska Gsi Adami Rakowski Contem Rakowskie Citl et Actl per Eunæ Gm Adamum Rakowski Suo et

Suprasesor

Suprascrorum Cetus et Actis nunc plures Judicum Terrestrium per
anterius Decretum Judicij Sui inter Modernas Partes
prolatum Conservato decidendo teneri Partes Inquisitiones
in Judicio Suo Eductas reponere Idque in Instanti
Sententiat et Quoniam in Satisfactionem Sen-
tentiae Judicij Sui Reposuerunt, Proinde ad lectio-
nem Earum Inquisitionum Judicium Se Se Contulit Qui-
bus Lectis et per Omnes Circumstantias trutinatis
Quoniam ex Ejusdem Lucide patet per G. Adamum
Rakowski Porcellum Gnosi Fabiani Ostrzykowski in
Piso Suo Canibus Suis Concitasse ob Quam Con-
citationem Canibus Eunae Porcellum exhallari
Causa extitisse tuneque Temporis per Eunae Gnosi
Rakowski Pastorem G. Ostrzykowski Sues pascens
Concussisse jam quoque per Gnosas Hedvigim et Salo-
meam Ostrzykowskie Filias circa Concitationem
Porcelli Parentis Sui Se Se opponentes prefatum Gnosi
Adamum Rakowski laesisse diffamasse Quapro-
pter Judicium Consideratis premissis non posse Eunae
Gnosi Adamum Rakowski evadere Poenas decernendo
Quatenus Idem Gnosus Adamus Rakowski Gnosi
Fabiano Ostrzykowski in Quatuor ab actu presens
Decreti Septimanis Coram Officio et Actis Crenen
Plocen Poenam Duplicem Quatuor decem Mar-
carum Polon Sub Poena Rationis in Casu Contraven-
tionis circa Mandationem faciendam publicanda
Exolvat Judicio vero Earum Marcarum per Medi-
um in Instanti Sub Solito Rigore ex Regno
Poenalium extendendo Solvat jam quoque G. Fabia-
nus Rakowski Intercedendo Gnosas Hedvigim et
Salomeam Ostrzykowskie Filias pro Lesione
Gnosi Rakowski attenta Earum Minorennitate ac circa
Injuriam Sui Parentis Se Se opponentes pro Termino
Quo Supra et Coram actis ac Sub Rigore Quo Supra

Gnosi

Gsō Adamo Rakowski Poenam Septem Marcar Pott exolvat Judicio vero Eadem Marcar per Medium in Instanti Sub Rigore Solito Solvat Reliquos vero Citt Inquonibus nonredargutos Liberos facit Decrō Psen Vigore

No 116 Inter Gm Joannem Przedwoiewski actt pltem et Quoniam G Franciscus Dobrski Citt Psen in Trno Disparet et Se Condemnare permittit pende Super Eoa Citt Disparen Rne nonsoluonis Marcar Contraventionisq Decrō ac aliar Circumstantiar Trno Comprehensar permittitur Condemnaō et additur Mlis Judlis ad Publicanae

Publicatum

No 118 Inter Gm Adamum Draminski actt pltem Gsōs Joannem Rybicki et Mariannam de Karwowskie inviam Conges Citt per Maritum Suo et Contis Suae nne pltem Judm Citaonem ex Pte Gsi Draminski actt con Gm Joannem Rybicki et Mariannam de Karwowskie primi olim Gsi Petri Draminski ~~actt con Gsi Joannem~~ Secundi ad psens Voti Contem Ejus pro Soluone Quotae Decor aureor Hungr per Ott Gm Petrum Draminski a Se actt Mutuo Acceptae Suum ad Judm Ettt decidendo Controversijs Ptium Inductis Exauditis Judm propiorem Gm Adamum Draminski Modernum actt uti Superstitem ad Comprobaonem Juratoriam adinvenit Ea Rotha prout pdictam Quotam Decor aureor Hungr olim Gsō Petro Draminski vere et realiter accommodavit Justeq Sibi actt ad persolvendum debetur nec quodam modo Sibi Bonificatam habet, Comprobavit Rotha Qua Supra Qua Comprobaone attenta Statuit Judm Quatenus Suprascripti Gsi Rybicy Conges Emundando Possessionem —

Sortium

Sortium Fatis Obt Gsi Petri Draminski derelictar
Altedictam Quotam Duor aureor Hungr Jurto Evi
ctam in et pro Vigilia Festi Nattis S. Joannis Ba
ptistae in Anno Futuro 1792 Ventura Coram Actis
Cren Plocen Sub Poena Baonis in Casu Con
traventionis circa Maaonem faciendam publi
canda Gso Adamo Draminski Actt praevia in Rem
persolventium Recognoscenda Cessione Solvant
et realiter Enumerent Lucta Poena Trium Mar
car Polon Pti in Trno et Sub Rigore Supraap
positis Judicio Suo totiae praxi Juris Sol
venda DPV.

Nro 120 Inter JM Ignatium Jezewski Generalidam
Exercitus Rni ex Pltu Plocen Electum Nuntium
Actt per Gm Josephum Possowski Lsum Joannem
Cybulski de Bonis Koczorowy Subditum in Assia
Gsi Possowski Actt pltr Gm Simonem Cywinski
Citt pltr Judm Citaonem Ptis Actt p Solvone
Quotae Quinque Aureor Hungr et Flor Quatu
or Grossor Quindecem Poll Pti Citae Suum
ad Judm Edictt decidendo Sententiat Quatenus
G. Simon Cywinski Quotam Nonaginta Qua
tuor Flor et Grossor Quindecem Poll Jud ltr Agni
tam in et p Fra 2da pt Diam Conductus Pa
schae in Anno Futuro 1792 Incidenti Coram
Officio et Actis Cren Plocen Sub Poena Bani
tionis in Casu Contraventionis circa Masnem
faciendam Publicanda ad Manus Lsi Cybul
ski Solvat et realiter enumeret Lucta Poena
Trium Marcar Polon Pti cum Summa
et Sub Rigore Eoe Judicio Suo totidem
praxi Juris Solvenda Decri Praesen
Vigore.

Actum in Płońsko in Terminis Communibus Trribus Ploc. Districtuum Plonsen. Simul et Raciąsien. Una cum Continuaone ante rior Causar Feria 5ta post Fm S. Lucae Evangelistae proxima Scilicet Die 20 Men. 8bris A.D. 1791 Celebratis

No 123 Inter JM Joannem Antonium Bini nnis Sokolnicki Tribuniae et Commissarium Civiliter Bellicum Pltus Ploc. Actt per M. Theodorum Sokolnicki Inscriptum Plentem Gm Mathaeum Milecki Citt per Gm Stanislaum Sieklucki tandem ad Affectationem Ptis Utriusq reicitur Causa Psens ad Futuros Juae Suor Trnos ex alternata in Raciąż Celebranae Rl

No 125 Inter G Melchiorem Mieczyński B C Ploc. Actt pltr Gm Bartholomeum Nadratowski Citt pltr Gm Valentinum Nadratowski Citt pltr Gsos Mariannam G Francisci Szawłowski Martiannam G Francisci Chodupski Contes Nadratowskie ac Eorem met Maritos Citt per Gm Valentinum Nadratowski et Quoniam G Paulus Nadratowski Citt Psens in Trno disparet et se Condemnare permittit pinde Super Eva Citt disparen Rne Solutionis Summae Quingentor Tyne cum Provisione pvenien Decernendaq Poenalitatis p Contraventione Decris in Lucro Ultimariae Fortis Finalis faciendae Executionis permittitur Condemnao ad Quam publicanae additur Mlus Judlis cum Comparen Causa Psens Suspenditur ad Convictionem Disparentium Rl

Publicatt

No 127 Inter Gm Stephanum Brudzinski Actt pltr Gm Mathiam Dobrski Citt per Gm Carolum Turowski

Judm

Judm Citationem Partis actae Pti Citae pro Solutione Summae Sexaginta Florenorum Polon ex Majori Summa Decentorum Florenorum in Coemptionem Pisi Decem Corethorum Quemque Viginti Florenorum licitando in Septem tantum Corethis Gnoso Josepho Stawczki extraditi Restantis per Gnum vero Josephum Stawczki in Rem Ejusdem Gnosi Stephani Brudzinski actae Manuali Cessione Die 7ma Maij anno labente Rnita Transmissae Suum ad Judm Edictum decidendo Controversijs Eandem Ptium Inductis Exauditis Judm Insistendo Suprafatae Cessioni per G. Stawczki in Rem G. Brudzinski Praesentanti actae Rnitae Statuit Quatenus Idem G. Mathias Dobrski Citatus praetactam Quotam Sexaginta Florenorum Polonicorum in et pro Tra 2da pt Fm SS. Trium Regum proxima in anno Futuro 1792 Incidenti Coram Officio Actisque Crem Plocen Sub Poena Bonorum in Casu Contraventionis circa Mandationem faciendae publicanda G. Brudzinski actae Solvat et Realiter enumeret Licita Poena Trium Marcarum Polon Ptae in Trno et Sub Rigore Supra appositis Judicio Suo totiae Praxi Juris per Citatum Solvenda D.P.O.

130 Inter Gnos Mariannam de Czachorowskie olim Gnosi Josephi Zbyszynski Crudeliter interempti R.C.V. Matrem Michaelem Carolum et Franciscum Filios Zbyszynskie actae et Citatae per Eandem Gnam Czachorowska Suo et Filiorum Suarum Nnae pltis JM. Theodorum Radzyminski Dapiferum Raciasien Commissionis Civiliter Bellicae Terrae Zawskrzen Commissarium Bonorum Dłuzniewo Haeredem Dnum et Gnum Ignatium Długolęcki Oeconomum Citatum et actae per M. Petrum Rudowski Judm Citationes Ptium Suum ad Judm Sibi ab invicem Editas decidendo Controversijs Ptium Inductis Exauditis, Quoniam Causa Praesens Raptum Irroganae Poenarum pro Violatione Immediate Possessionis ac

aliar Violentiar peractionis Suum ad Judm Insti
tuta promovetur pinde Judm Necessariam esse
Inquisitionem in Utroq Actoratu et Reatu Ptium Edu
cendam in Futuris Judiciorum Suorum Trnis ex Alter
nata in Raciaz Celebranda ad Contenta Trnorum
et Maaonum Ptium Utrarq Subsequendam
Censet Hc

No 132 Inter G Hedvigim Trembinska olim Gsa Joannis
Trembinski Filiam cum olim Gsa Eva Peska Sor
tium Bonorum Pesy minor et Zaborowo Haeredissam
pereatam Gsa Thomae Kruszewski Laesivi Mariti
Contem in Assia Gsa Francisci Kwasiemborski pro
ximioris Consanguinij Actrium pltor JM Petrum
Rudowski Camerarium Trrem et Commissarium
Civiliter Militarium Pltus Plocen ex Officio Cito
pltor Gsos Dionysium Maryannam G Jacobi Ol
szewski Contem Gerthrudim Virginem Innuptam
Fratrem et Sorores Inter Se Germanos Trebinskie
Citt et Indicens per Eunae Gm Dyonisium Trem
binski Seco et Soror Suar nne pltor Gm Tho
mam Kruszewski Citt et con Gm Joannem Trem
binski Actt Pltis Tandem affectantibus Utrisq
Ptibus reicitur Causa Psens ad Sequentes Jud
Suorum Trnes in Raciaz ex alternata Celebranda
Hc

No 133 Inter Gsos Thomam Kruszewski et Hedvigim Trem
binska Conges Actt et Citt et Quia Contem in Assia
Mariti pltor Gm Dyonisium Trembinski Citt et Actt
pltor Judm Cittones Ptium Utrar p Comportaone
Documentor Actt Interceptor Suum ad Judm Edit
Decidendo Statuit Judm Quatenus Gsus Dyonisi
us Trembinski Documenta p Quor Comportaone
Convenitur Comportet Idq in Instanti et Quoni
am G Dyonisius Trembinski Documenta Omnia
Gsus Kruszewskim Congibus Intercepta Judltr Com
portavit et Pti nempe Gsus Kruszewskim Eadem Do
cumenta Judltr extradidit, ad Jurtumq Super-

Realem

Super Realem Comportationem Documentorum Se Se tra-
hit Igitur admissibili Eodem Gsio Dyonisio Trebinski
ad Jurtum adinvento additur mlis Judlis ad pronun
tiandum Jurti Rotham, praestitit Idem G Strusin
ski Ea Rotha prout Omnia Documenta Gsis Kruszewskim
Intercepta Realiter in Judicio Comportavit et Ejsa ex-
tradidit post Quod Pstitum Eunae Gm Dyonisium
~~Strusinski~~ Trebinski ab Ulteriori Comportatione
Documentorum Liberum pronuntiat D.P.V.

No 134 Inter Gsos Albertum Parentem et Ignatium Filium
Gutkowskie Actis per Eunae Filium Suo et Parentis Sui
nne pltis Gsos Stanislaum Siemiethowski et Joan
nem Boianowski Citis per Eunae Gm Siemiethowski
Suo et Gsi Boianowski nne pltis Judm Citationem Ptis
actis Pti Citis Suum ad Judm Editis decidendo Controver
sijs Eadem Ptium Inductis Exauditis Necessariam
esse Inquisitionem tam in Actoratu Quam Reatu per
Ptem Utramq Educendam in Futura Judiciorum Su-
orum Cadentia ex alternata in Raciaz Celebranda
Subsequendam Judm Censet Fl:

No 139 Inter G Antonium Sachocki Actis et Citis pltis Gsam
Theresiam Karwowska Ejusdem Gsi Sachocki Contem
Citis per Eunae Maritum, Gm Antonium Sachocki Citis
et actis pltis Judm Citationes Ptium Sibi ab invicem
ad Psens Judm Editis decidendo Controversijs Ptium
Inductis Exauditis Quoniam Causa Psens Sine
Condescensione decidi nequit proinde Necessariam
esse Condnem ad Fundum Bri Tyski Judicij Sui
aut MM Camerariorum Trium Ploan Conducenae Ca
ptato Tempore adinvenit Quod Judm Sive Offm
Carmle Unius Duorve absentia nonobstante
Mutuo Ptium Sumptu Condescensurum Praevia
de adventu Sui Tempestive facienda Avisatione
de Praetensionibus Fundi ex Re Tutoreae Gsi An
tonij Sachocki Filiastri Emicam tum et Alijs Qui
buvis Circumstantijs Inquiret Investigabit
Inquisitionis Expediet Jurta et Calculum Cuj et A Quo

pervenerit

prawenerit exipiet Summas p de Cujus Interesse Li
quidabit et Solvonem Curæ decernet, Dubia Audeis
Dirimet Satisfactionem Omnimodam Cui et a Quo
Competierit Stabit Sententiabit Stego in Obus
et Singulis Pretencionibus nihil Intactum et Ir
resolutum relinquendo p Justo et Equo finaliter
Deinde et Dijudicabit et Moderabitur Cujus Judicij
vel officij Condescensus Stis parere et Judicatum
pati Sub Pena Banno Ipso in Primo Expedito Su
per Stis Contravenien publicanda Sunt Obtri
sta Luita Pena Pytem Marcar Pote Stis per Stem
Compensanda Judicio Suo tod dem per Utramque
Stem praxi Juris Solvenda D.S.V.

Nro 142 Inter Gnos Casimirum Glutzkowski et Hedvigim
Zarembianka Invicem Cengis Acta per Gnm Joannem
Glutzkowski Filium et Gnam Dlum Gnos Stani
slaum Parentem et Salomeam Virginem Junctis
Filiam Podczaski Citt per Gnm Petrum Rudowski Ju
ratis Dlum M. Bartholomeum Kalecki Came
rarium Prem Ciechan Citt per Cum Judm Adcita
tionem Stis Acta pro Adjudicatione Succession
Patris Citt Gnæ Victoriæ de Chrzanowskie Ultimo
Voto Laboradzka derelicta Stis Citt Suum ad Judm
Citt Deinde Necessariam esse Sufficientiorem
Probationem Competentem Actoratus hac in Causa
p Sequenti Judicior Suor Cadentia in Reniaz ex Alter
nata Celebranda Subsequendam Arbitratus Ac.

Nro 143 Inter Gnos Petrum Drużkiewski et Evam de Lisowskie
Invicem Cengis Acta per Maritum Suo et Cente Sua
me pter Gnm Antonium Grzybowski Burggrum Citt pter
G. Elizabethum de Rzeszie Olim G. Mathiæ Kurowski
R.C. Viduam Citt per Gnm Antonium Grzybowski Judm
Citt Suum Stis Acta una Stem Citt Deinde decidendo
Si quid Causa Ipsius Inveterata promoveri Igitur
necessariam esse Communicationem Documentor
in Sequenti Judicior Suor Cadentia in Reniaz ex
alternata Celebranda pur Utraq Stis Subsequenda
arbitratus Ac.

Nro 144 Inter Eosdem Acta ut Supra Gnm Simonem Bogdanski

Citt

Citt pltr Judm Citationem Ptis actt Pti Cittae Suum ad Judm Edictt decidendo Controversijs Earum Partium Inductis Exauditis Siquidem Causa Psens Inveterata Suo in Judicio promovetur, proinde Necessariam esse Communicationem Documentorum per Partem Utramq Provijs Summarijs Conscribenda pro futura Judiciorum Suorum Cadentia ex alternata in Raciaz Celebranda Subsequendam Censet &c

No 145 Inter Gm Augustinum Wierzbicki actt pltr Gsos Mariannam Gsi Pauli Karwowski Anastasiam Gsi Chrystophori Kędzierski Contes ac Earum Maritos ac Franciscum si in Vivis extat Nadratowskie Citt per Gm Paulum Karwowski Suo et Aliorum Citt nnc pltr Judm Citationem Ptis actt Suum ad Judm con Ptem Citt Editam decidendo Siquidem Causa Psens Inveterata Suo in Judicio promovetur igitur Necessariam esse Communicationem Documentorum in Sequenti Judiciorum Suorum Cadentia in Raciaz ex alternata Celebranda Subsequendam arbitratur &c

No 146 Inter Gm Augustinum Wierzbicki actt pltr Gm Gregorium Nadratowski Citt per Gm Valentinum Strzeszewski Inservicu Pltem Judm Citationem Ptis Actoriae pro Cassatione Transactionum abresignatae Sortis in Bonis Pęsy et Zabowo per Contractum Gso Gregorio Nadratowski Citt Suum ad Judm Editam decidendo Controversijs Ptium Exauditis Quoniam G Augustinus Wierzbicki actor Contractum Resignatorium Sortis in Bonis Pęsy et Zabowo Inter Se ab Una et Gm Gregorium Nadratowski Pte ab altera Die 16 Mensis Junij 1787 Anno in Bonis Pęsy Conscriptt actisq Crem Ploczn Die 4ta Mensis Julij Anno Eodem per Utrasq Ptes Roboratum Suo in Judicio Reponit Nexuque Ejusdem Contractus ex Re protunc non habitae Competentiae annorum praemissas Sortes Resignaturum Submisserat Viq Submissionis ac Ejusdem Contractus altedictus G. Nadratowski Intromissionem

Die

Die 22 Mensis Junij anno 1787 per Mlem Nicolaum Kurkos de Drozdowo Authum coram Actis Ploanis Relatam ad praefatas Sortes acceptam esse Demonstrat pro Cujus Cassatione praefatae Transactionum uti non in Competenti Ditate per Actorem Rnitae partem Citt ad praesens Judicium Convenit G: vero Gregorius Nadratowski Citt Recessum Manualem ab Ejusdem Transactionibus Die 20 Junij 1791 Anno per Se in Rem G Wierzbicki Datum reponit et Cassationem Supraseratae Transactionum Utraeque Partes Affectant proinde Judicium Cassatis Supraseris Transactionibus Contractu Resignatorio Submissione Gsi Nadratowski Suprafatum Gnum Augustinum Wierzbicki Modernum Actt ad Jus Haereditatis Sortium in Contractu Venditorio expressae Judicium Restituit Quas Sortes G: Gregorius Nadratowski Citt Gsio Augustino Wierzbicki in et pro Vigilia Festi Nattis S: Joannis Baptae in Anno Futuro 1792 Ventura dimittat Sub Poena Bonis post praefixum Tempus Coram Actis Crem Ploanis in Duabus Septimanis in Casu non dimissionis Circa Mationem faciendae Publicanda Quo vero Spectat Quotam Sexaginta Florenorum Polt in Supraseratio Recessu Manuali Donatam et per Gnum Augustinum Wierzbicki Gsio Gregorio Nadratowski esse debitam Judicium Eandem Quotam pro Remuta Ejusdem Sortis ad Tempus altius Exaratum determinanti Gsio Augustino Wierzbicki Actt Cedendam declarat D.P.V.

No 147 Inter Gsos Mariannam Romanowna Ott G Joannis Sachocki R C Viduam Tum Bonifacium Filium Actt Sachocki pltes Gnum Franciscum Dziuk Goszczyński Citt per Gnum Franciscum Draminski Judicium Citationem Ptis Actt Parti Citae pro Solutione Summae Quadringentorum Florenorum Polt per Gnum Franciscum ~~Draminski~~ Goszczynski Citt ab Ott Gsio Joanne Sachocki praesentaneorum Actt Marito et Parente ad Scriptum Manuale

Die

Die 27 Junij A Dni 1775 in Rem Ejusdem Ctis G Joannis Sąchocki per Citt Datum et in Actis Pfensis hic in Płońsko Die 29 Maij Anno 1776 modo oblatae Ingrossatum mutuo Acceptae Edito decidendo Controversijs Earum Ptium Inductis Exauditis Judm Insistendo Supra exarato Scripto Statuit Quatenus Idem G Franciscus Gorzczyński Citt Summam Pfactam Quadringenter Flor Polt Mentionato Scripto assecuratam cum Provisione ab Ultima Quietatione retenta inet p Vigilia Festi Nattis S. Joannis Baptae in Anno Futuro 1792 Incidenti coram officio et Actis Crcae Plocae Sub Poena Banionis in Casu Contraventionis circa Maaonem faciendam publicanae Gnis ~~[illegible]~~ Sąchockim Matri et Filio Actt Solvat et Realiter enumeret Luita Poena Trium Marcarum Polt Pti in Trno et Sub Rigore Supra appositis Judicio Suo totiae per Citt praxi Juris Solvenda D P V

No 148 Inter Gsam Magdalenam Kocięcka primi Ctt G Bernardi Chyczewski Secundi ad Pfens Voti Gsi Gabrielis Chądzyński in Exercitu Nationalis Commilitonis Contem Matrem et Gm Blasium Chyczewski Filium Actt per Eanae Matrem in assia Gsi Casimiri Chądzyński pltis Gsis Paulum Cywiński et Brigittam Czachorowska Conges Victricum et Matrem tum Thomam Chyczewski Privignum et Filium Citt per Eunae Gm Paulum Cywiński Maritum et Victricum Suo et Contis ac Privigni Suor nrae pltis Judm Trnum per Decrum anteacti Judicij Probationis Competentiae Acteratus Conservatum decidendo teneri Ptem aitoream docere de Competentiae Acteratus, et Quoniam reposita Donatione Coram Actis Crcae Plocae Sabbatho postridie Festi S. Antonij de Padua 1755 Anno per Nblem Valentinum Rupiński in Rem Nblis Michaelis Chyczewski inita de Competentia Acteratus Sui Docet Igitur Satisfactione in Pmissis adinventa Siquidem Causa Pfens sine Communicatione

Sine Communicatione Documentor Resolvi nequivalet Ejus
Judm Necessariam esse Communicationem Documentor
pro Sequenti Judicior Suor Cadentia in Causa
et alternata Celebranda per Utras Ptes Subsequen
dam arbitratur Rg

Nro 190 Inter Gnm Jacobum Rybicki et Claram Drozdowska Jn
icem Conjgs actr per Maritum Suu et Contis Sud Nne
pltm Ultrem adm Andream Jacobum Drozdowski Decan
num Klonsen Prapositum Dziechtarowen Cltm per
Gnm Antonium Grzybowski Judm deidendo Citationem
Ptis actricium ad Judm Ptis Citt Ldi Controver
sjs Ptium Circumditis Necessariam esse Litem Com
paritionem Ultris adm Andi Drozdowski Sequen
Judicior Suor Cadentia in Causa et alternata
Celebranda Subsequens Judm Censet Rg

Nro 191 Inter Gnm Joannem Gotlibowski et Apoloniam Kozinska
inicem Conjgs Actr per Maritum Suu et Contis Sud
nne pltm Gnm Stanislaum Krajewski Citto pltis Anto
nium Kondracki Citt per Gnm Carolum Zurowski Gnm Joan
nem Kozinski Citto pltis Gnm Gregorium Kozinski Citt
per Gnm Joannem Kozinski Jm Stanislaum Wolowski
Tribunum et Commissionis Civiliter Delicta Ptis Slo
censis Commissarium Citt pltis Inmum per Anteriis
Decretum Relationis inter Modernas Ptis platum dei
endo Inscribendo Decreto Judicij Sui hic in Causa Die
Decima Mens Junij 1789 Ao inter Modernas Ptis
Injuncta Communicationis Documentor per Gnm Sta
nislaum Krajewski Oblata Statuit Judm Locutenens
Gnm Stanislaum Krajewski Documenta Sua ad Cau
sam Ejus Spectan Comparitet Jdq in Instanti et
Juoniam Gnm Stanislaus Krajewski loco Subse
quenda Satisfactionis Decreto in Puncto Compar
tationis et Communicationis Ptis Actr Documentor
Causam Ejus ex Comperitatis Documentis Resol
vendam et Solvendam Summa per Se in Pando
ritea Gnm Antonium Kondracki Relicta p Re Gnm
Gotliewskich Judm Offert igitur Causam Ejus ex
Reperitis per Gnm Gutkiewski Documentis Decidendo

Sequitur

Agnidem ex hinc Documentis luculenter patet Gnis Joannem et Gregorium Kozinskie Gnā Apolonia de Kozinskie Gotkowska Fratres Germanos Summas Infrascriptas Primam Ducenter Flor Pol Virtute Quietationis authe in area Ciechan Die 17 Junij 1771mo anno per Gnum Joannem Kozinski in Rem Mā Josephi Kobylnicki Prota de Pzonis Gostomino Materni alteram Ducenter Quinquaginta Flor Pol Gudente Quietatione ac Juxta Certam actis Cren Visovg Die 7 July 1773 per Eum Gnum Joannem Kozinski mē per Gregorij et Apolonia Kozinskich in Rem Gnae Mā Kobylnicki facta ex Gnā Pzonis Gostomino ex Summa Majori Mille Flor Pol in Gnā Pzonis Locata pfectitiam Tertiam Quadringenter Triginta Duor Flor Pol attenta Quietatione Coram actis Cren Ciechan Die 29 Mens 8bris 1789 Ao in Rem Mā Josephi Mostowski Subdapiferi Raciąsien Super Summam Commissam Subscripta ex Pzonis Czarnocino pfectitiam Decreto Condrato p Re ddā Gnā Catharinā De Dyrzynskie Kozinska ad Matri Judicialiter ex Materna Substantia pululan tunc ex Pzonis Paternis Summam Precenter Quinquaginta Flor Pol actis Cren Plocen in Mtawa 1767 Ao Super Portionibus Pzonis Rybitwy et Drozdowka per Nobilem Josephum Niegorski locatam pervenisse jam vero Gnum Apolonium de Kozinskie Gotkowska in quopiam ex Substantia Parentum non participasse Gnum autem Joannem Kozinski Portionem per Requisitam quam in Jure Obligatorie ad Nobilem Niegorski in Pzonis Rybitwy tentam Gnae Stanislao Krajewski in anno 1787 Resignasse jamque Gnum Krajewski Jmm Wotowski in Ao 1790 Hasce Portes huncce vero Jmm Wotowski Gnum Antonium Kondracki Redonasse Summam Precenter Flor Pol p Pacificationem Omnia Gnā Apolonia de Kozinskie Gotkowska circa Fundum Religuisse Quam Summam Gnis Gotkowskim Judlbus Exolvendam assecurasse dicitur Igitur Judex attentis Gmissis Documentis Summam Cam Precentor Flor Polen in Fundo circa Gnum Antonium Kondracki Portis Kozinscianae Ultimario Juris Quaesitorem Relictam et Gnis Gotkowskim Judlbus Polis Oblatam p Re Gnā Apolonia de Kozinskie Gotkowska Juste evenire Judicat

Statuendo

Statuendo quatenus G. Antonius Kondracki petentem
Summam Precentor Plocen. circa Relictam
ivit p Strā 2dæ pt Stæ S. Stium Regum in Anno Da
tato 1792 Judicem coram officio et actis Cren. Ploc.
Sub Pœna Bannis in Casu Contraventionis circa
Maaonem Ybia Cteniens. Sublicand. Quia Summa
Quid. ubi Mutuebrii Locatione cum Provisione
e Data Contractus Cujus Gus Kondracki pecuniis
Ad manus Mariti Solvenda ab. Quibus. Diffe
gijs et protellationibus Juckitis Solvat et Recahter
enumeret Quita Pœna Stium Martini Post pti cum
Summa et Sub Rigore Pœs Judicio Suo tolid. praxi
Juris Solvenda &c.

1792 Inter Gnm Simonem Rozdanski actū pltis Gnæ Elisa
bethem de Rzeluc olim Gnī Matthæi Kurowski R. Vidua
Portium Stæ Rzy antecactam Hered. suam et Antoni
um Grzybowski Pl. Ploc. Modernum Pœæ Portium
Hæredem Citū per Una Gnm Antonium Grzybowski
post Pœs Kurowska et pltm
Judm Citationem ex pte Gi Simonis Rozdanski
cum Gno Antonium Grzybowski Portium in Rzeni
Rzy Hæredem et Elisabethem de Rzeluc Kurowska
Pœæ Portium antecactam Hered. suam ex Solu
tione Summæ Precentor Ryn. ad quam Judm Edtū
deuidendo Controversijs Pœæ Stium Inductis exau
ditis Judm Inscribendo Inscriptionē Obligatoriæ
per Nblem Elisabethem Rzeka olim Petri Filiam Portis
in Rzeni Rzy prava Hered. suam in Anno Nblis Simo
nis Rozdanski moderni alteris Super Summam
Precentor Ryn. Coram Actis Cren. Ploc. Strā Stæ in
Cœnā Eccli Cathā S. Joannis Baptæ Ao 1761 Annota
Statuit Judm Quatenus G. Antonius Grzybowski
ex Vi Audita Pœæ Portium Hæreditatis Summam
Memoratam Precentor Ryn. cum Provisione pro
Anno Quatuor ad Primum Solvendi Assignandum
Proveniens Coram officio Actisq. Cren. Ploc. in et pro
Crastino Festi Cathæ S. Joannis Baptæ in Anno
futuro 1792 Judicii Sub Pœna Bannis in Casu

Contraven

Contraventionis circa macaenum faciene, publicanda. G. Bo
gdanski acta Solvat et Realiter inumerent Luta Lena Tri
um Marcas Polon. Stlr in Prno et Sub Rigore Supraappra
tis Judicio Suo totidem in Jnstanti per Cta praxi Juris
Solvenda DRV.

Pro 193 Inter Gnm Joannem Siebluchi Sortis in Bonis Korzybie alt
lunvice Actorem acta pltr Gnm Annam de Moscalunskie
olim Gai Francisci Gozicki Relictam Matrim Joannem
Mariannam, Sophiam Magdalenam et Rozaliam Litium
et Pitias Gozickie Cta per Cane Matrem Suo Pilj ac Pitias
Suas mne pltr Judm Cttaonem Dti acta pr Solutione
Quota Quinquaginta Flor. Pol. pro Annata Sortium
Bonor Korzybie Witlunvice pti Autorca Dta Decidendo
Siquidem ex Judiciali Inter Dtes Obliquidatione Judlr
facta ex Gesta Annata nonnisi Quotam Sexdecem Flor
Grosser Quindecim Pol. Gnm Gozicka Viduam restasse
Comperitur Jgitur Judm Quotam Pandem Sexdecem
Flor. Gi Quindecim Polon. Justo posenire Gno Joanni
Siebluchi judicat Sententiando Quatenus Gna Gozicey
Cta Quotam Quotam Sexdecem Flor. Gross. Quindecim
Pol. ab actu Gen in Quatuor Septimanis citium ad
Manualem Quitationem acta Sub Pena Bannia in
Primis et pain Judicij in Rata Celebrand. publi
canda Solvant et Realiter enumerent DRV

Pro 196 Inter Gnm Joannem Chadzynski Victricem Joannem et An
tonium Gutkowskie Privignos acta et Quia Privignos per
Cane Gnm Antonium Gutkowski Suo et Fratris Sui mne
pltr Jam vero Victricem pltr Gnm Adamum Chadzynski
Cto pltr Judm Cttaonem Dti Actores pro Solvend Sum
ma Trecenter Triginta Octo Flor. Pol. in Exemptionem
Agror in Bonis Chadzyno Koski Sitar Scripto Certo
Manuali Die 31 Mens 7bris Anno 1789 per Cane Gnm Ada
mum Chadzynski Cto in Rem Gnor Chadzynskich et
Gutkowskich acta Quito Solvi Proponens huncque
non persecutus Pars Cta Suum ad Judm Editam deiden
do Controversiis Pare Litium Judicis Scandicis Judm
Jnsistendo Supraexarato Scripto per Gnm Adamum
Chadzynski in Rem Sedentaneum acta Dato Statuit
Quatenus Idem G. Adamus Chadzynski Cto memoratam

Summam

Summam Trecentor Triginta Octo Flor Supraexarato
Scripto Assecuratam cum Provisione pro Annis Quin
que retenta per Quinque a Quolibet Centum Computan
da Coram Officio Actisq Crn Capitl Plocen in et p Crnos
Festi Nattis S. Joannis Baptae in Anno futuro 1792do
Incidenti Sub Poena Bavnis in Casu Contraventionis
circa Maaonem faciena publicanda Gsis Joanni et An
tonio Gutkowskim Privignis Solvat et Realiter enume
ret Luita Poena Trium Marcar Poll Gso Joanni Cha
dzynski Victrico in Trno et Sub Rigore Supraappoxi
tis Judicio Suo totia in Instanti praxi Juris per
Cll Solvenda D.P.V.

No 157 Inter Gsos Mathaeum Brudzinski et Rosaliam de Kra
sniewskie Inviam Conges Actl per Maritum Suo et Con
sortis Suae nne pltes Gsos Paulum Parentem Ro
saliam Gsi Jacobi Kisielewski Barbaram Gsi Stam
slai Baginski Contes Filias Zbyszynskie tum Eosa
Gsos Kisielewski et Baginski Cll per Eunae Gm Pau
lum Zbyszynski Parentem Suo et Supraseror Cll
nne pltes Gsos Simonem Parentem et Martinum
Filium Machczynskie Martinum et Annam G Petri
Sielbucki Contem Malawskie Fratrem et Sororem
Inter Se Germanos tum Eosae met Gsos Sielbucki Ma
ritum Cll per Eunae Gm Martinum Malawski Suo
et Supraseror Cll nne pltes Judm Cllaonem Ptis
Actl Pti Cllae Suum ad Judm Editam decidendo Quoni
am Causa Psens sine Condescensione decidi nequit pro
inde Necessariam esse Condescensionem ad Fundum
Br Brzesie Judicij Sui aut Gsor Camerarior Trium
Plocen Captato tempore Conducendor adinvenit Quod
Judm Sive Offm Carmle Praevia Tempestiva Avisatio
ne de adventu Sui facta Unius Duerve absentia non
obstante Mutuo Ptium Sumptu Conducendum Con
descensurum ante Omnia Comportaonem Documentor
Causam Psen Evincen et Communicationem Eorae Pvia
Comprobatione Juratoria demandabit Quibus Compor
tatis et Prutinatis Si Substantia Ott Gsi Antonij Ma
lomaski necdum exdivisa apparuerit Eanae Inter Quem

Intereret

Interierit Eadivadet si vero eadivisa Remonetrabitur circa
Posessionem Juxta Documenta Quem interesit Conservabit
De Pretensionibus Quibus vis Inquirit Investigabit Inqui
sitiones Si opus fuerit expediet Et Quatenus si Juste statuo
provenerit eaijsdet Dubia Quibus Resolvet Rectificationem
Cui quid et a Quo provenerit prestandam decernet Stem
in Obus et Singulis Pretensionibus nihil Intactum
et Irresolutum ad Contenta Primo per Stum ad Jnsti
tuit et per Partem Cito Jnstituend Deinde Disjudica
bit ac Moderabitur Cujus Judicij aut Officij Camerario
lis Decisioni Stis parere ac Judicatum pati Debebunt
ac Tenebuntur Hg Sub pena Ducatorum Mille in Primo
Condecernendis Super Stis Contravenientibus publicand
et Quo Condnis Primo Stis Quos Voluerint negoti
unque Causa Jpsis prepararit diem cum Solitate
te per Partem Cito formandi Alteratus Sui advenit
adeuntibus vero Sub Rigore Quo Supra Comparere Ten
buntur Lucta Regna Septem Marcar Pott Parti per
Stum Compensandi Judicio vero per Medium per Ultram
Stem in Instanti Sub Solito Rigore Solvenda D.C.

Fo 158 Inter Gnm Nicolaum Malawski Acta pltm per Paulum
Zbyszyński Dictum Strola Michaelem Rapacki Ste
phanum Brudzinski Martinum Matawski et Ludovi
cum Brudzinski Congis Citt per Pcm Gnm Zbyszyń
ski et Matawski Suis et Alior Consortes nomibus pltm
Judm Citationem Stis Acta Stis Citis Suum ad Judm
Dicto Deudendo Controversijs Pcm Stium Inductis
exaudibus Quoniam Causa Jpsos Reptm attentator
Violentiar Suo in Judicio promoveatur Quo sine Jnqui
sitione Dandi negotij pende Judm Necessariam esse
Jnquisitionem tam in Alteratu Quam Reatu ad Con
tenta Primo et Macanum per Stum Ultram Da
endam in Futura Judicior Suor Cadentia ex Alter
nata in Causa Celebranda Subsequendam Con
uet Et

Fo 159 Inter Gnm Paulum Klicki Acta pltm per Joannem Gorecki
Citt pltm Coram Judicio Jpsos Comparen et Suum Contro
versiam Quad Stium Controversij in Judm Suum Jnductis

exaudibus

Exaudibis Judm Arnum per Decretum Anteacti Judicij Sui
Judm Arnum per Decretum Anteacti Judicij Sui Compro
batum Super Communicata Documenta Conservatum
Emanatum Decidendo Adhorendo Inscriptioni Coram Actis
Crem Plocen Feria 2da p.t Diam Exaudi in Anno 1774 per
Gm Joannem Geszczynski de Rem Gdā Agolonia Zebrowska
Virginis Immaculatā Super Summam Centum Quinqua
ginta Plon Polt De Manibus Gdi Joannis Kalinowski
Levitam tum Cessioni coram Actis Crem Ciechan Die 8a
Mensis Maji 1790 Ao per Gm Agoloniam Zebrowska
in Rem Gdi Pauli Klichi ea Gratitia Summa Quidem
per Eund Gm Klichi Coram Actis Judicij Sui in Rem
Die 28 Mens 8bris Eod Anno in Regni Loniewo Gdi
Inscriptionem Stabilit Quatenus G Joannes Geszczynski
Citatus protactam Summam Centum Quinquaginta Plor
Polt cum Provisione ab Ultima Quietanc Retenta in
et p Tra 2da p.t Fm Smdi et Individuā Festivitatis in
Anno futuro 1791 Jncidenti Coram Actis et Actis Crem
Plocen Sub Poena Bannis in Casu Contraventionis
cisca Manuenem Hbia Jnsinuanda publicanda ad Manus
acto Solvat et Realiter enumerat Quitat a Poena Fiscum
Mascat Polt Sti cum Summa et Sub Rigore Cmd
Judicij Sui totida praxi Juris Solvenda D.S.V.

Actum in Consessu in Regni Comitiis Tribus
Plocen Dietariorum Plocen Simul Actis
dem Una cum Continuatione Anteriori Cau
sa Tra 6ta p.t Fm Aloud Evangelistae pri
ma Scilicet Die 21 Mensis 8bris a D 1791
Celebratis

Pgo 163 Jnter Gm Norbertum Jaroszewski Actū patrem Gm Joannem
Leszczyńskiego Actū patrū Gdm Thomam Bonifacium et Be
tum Fratres inter se Germanos Dobrskie Minorennem Actū
Mū Andream Dobrskie Notarij Crem Plocen Filios tum Mum
Joannem Malkowskiego et Gm Albertum Smardzewski Cor
nuedem Gros Dobralich Actores Citi per Gm Carolum
Aurowski Judm Citationem Stis Actū Partibus Citā pro
Solvendo Summam Trium Ducentorum Florenorum Plon
Polt ex Renuta Pr Relatis ab Ol Mo Andrea Dobrskie
Notario Crem Zawadzkien Presentanea Citi Mum Dobr
skich Minorennium Parentē G Jaroszewski Actū Restantis

Debito

Debita, alterius Sexaginta Alex Pol. p Panno in oppido Rowiez per hunc Actu pro Rde Mo Andrea Dobrski Empto pervenient Suum ad Judm Dti decidendo Contro versijs Coram Dno Judice Inducti Exaudit. admissibile Coe Gro Jaroszewski Acto tunc jam prat Demertium Capeut Rde Mo Andrea Dobrski Notarij Cren. Lauslitten. Super Realitatem Supramentionatam Summam Unius Ducenti Trideem Alex Pol. ex Benita Rowiez Relatij pervenien. et Annotatione Certa Manu Ejusdem Rde Mi Andrea Dobrski Conscripta Commotata, alterius Sexaginta Ytidem Alex Polon. p Panno per Acta in Rem Ejusdem Rde Mi Andrea Dobrski Empte Actori pervenientium ad Comprobationem Juratoriam adinventa Decernit Judm Quatenus Jan Gro Norbertus Jaroszewski Rotha jam Eadem Summa Ducenta Septuaginta Tres Alex. Ssti cuius nullo modo Ejd sunt Rectificate ne pauperta te Justeq a Rationibus Rde Mi Andrea Dobrski ad Ssti cendum debentur Juramentum praebit Ydq in Instanti Ipsemet Dnus Gro Norbertus Jaroszewski Actor Rotha Su praedicta Duo attento Jurto Statuit Judm Quatenus Dnus Citatus Superius Gro Joannes Lipczewski Sortium jam dti Rdi Mi Andream Dobrski derelictas Superius Krasnaw Sibi obligatorius Posesser Supramentio natus Summas Jurto Edicto jurisdm Unam Summam Ducentos Septuaginta Tres Alex Efficien Citta Provisionem in Vigilia Festi S. Thomae Apti in An na Curiae Judicali Coram officio Actrig Cum Decem Sub Pena Banni in Casu Contravention. Circa Mandatum faciend. publicanda Quia in Rem peroluen tis Recognoscenda Cessione Gro Norberto Jaroszewski Actori Solvat et Realiter enumeret Lucta Pena Primum Mandat Polon. Parti in Primo et Sub Pena Supraapposita Judicio Suo tolia praxi Jurta per Acta Solvendae ereti D.V.

Pro 164 Inter Gnum Comegundum Krasnenshia Rdi Gro Alberti Krusze wski R.C. Viduam Actr. pr. Gro Chrzczonowicz et Matthiam

Fratres

Fratres Germanos Krasnienskie Citt per Gm Mathiam Kra
snienski Suo et Fratris Sui nmc pltes Coram Judicio
Pfen Comparen Judm Citationem Ptes Actt p Assignatio
ne Dotis de Bonis Paternis et Maternis Actt Concernen
Pti Cittae Suum ad Judm Edit Dedendo Necessariam es
se Condescensionem ad Fundum Bonor Rakowo Judicij
Sui Aut Gsor Camerarior Trium Ploan Captato Tempo
re facta tempestiva Avisatione Conducendor adinvenit
Quod Judm Sive Offm Carmle aut Unus Mcus Judex
sive Camerarius Mutuo Ptium Sumptu Conducendus
Condescensurus Comportaonem Documentor ad Cau
sam Pfen pertinen Pvia Comprobatione Juratoria
Pstandam demandabit Quibus Comportatis Revisaq
Statu Bonor Massam Substantiae Paternae et Mater
nae Constituet ex Qua Constituta Liquidatis Oneribus
Parentalibus Dotem Competentem p Re actricis adin
veniet Solvonemq Ejusdem Cum Provisione Assigna
bit Satisfactionem Omnimodam Parti Injuriatae
adinveniet Causamq Pfen ad Contenta Trni et Docu
menter decidet disjudicabit et Moderabitur Partaq
in Obus et Singulis Pretensionibus Nihil Intactum
et Irresolutum Relinquendo finaliter decidet disjudi
cabit et Moderabitur Cujus Judicij Condnalis Deci
sioni Ptes parere et acquiescere Sub Poena Bani
tionis Illo in Trno Condnis Super pte Contrave
niente publicanda debebunt ac Tenebuntur Licita
Poena Septem Marcar Polt Parti per Ptem Com
pensandae Judicio Suo Totiae praxi Juris Solvenda
pro Quo Condescensionis Trno Ptes Quos Voluerint
et Negotium Causae Pfen poposcerit atcitent adcitandi
Comparere et Judicato Subire Tenebuntur DPU

No 165 Inter Gsos Josephum Cywinski et Brigittam Draminskie
primi Ott Gsi Stanislai Kowalewski Secundi voti Ott Gsi
Modzelewski ad Pfens Tertij Voti Ejusdem Gsi Cywinski Con
sortem alias Invicem Conges Actt et Citt per Maritum Suo
et Contis Suae nmc pltes Gm Franciscum Draminski Citt et Actt

pltes

pltis Judm Citationem Ptis Actis pro Solutione Restantis
Dotis Ultra Binas Summas Primam Ducentor Tyne
Alteram Centum Flor Poll jam in ante Levatas cum Gm
Franciscum Draminski Citt Suum ad Judm Editam
Decidendo Controversijs Ptium Eare Exauditis Quo-
niam Judicio Suo Deducitur ex Reposita Quietatio
ne Coram Actis Crem Plocen Die 20 Men Julij Anno
1784 per Gm Brigittam Draminska primi olim
Gsi Stanislai Kowalski Secundi ad Psens Voti Gsi Jose
phi Cywinski Contem in Assia Ejus et Mariti Sui
in Rem Suprafati Gsi Francisci Draminski Moder
ni Citt Rnita ex Summa Originali Dotali ad Pro
portionem alterius Sororis Quingentor Tyne Sum
mas Binas Primam Ducentor Tyne per Gm Stani
slaum Kowalski Primaevum Maritum alteram Centum
Flor Poll per Gm Josephum Cywinski Psentaneum
Maritum Actis Summam in Florenos Poll Trecentor
Quadraginta Simul Junctam Reducentem ab Eodem
G Francisco Draminski Citt Levasse nonnisi Summam
Ducentor Sexaginta Flor Polon Una cum Provisione
ad alterum tantum accreta Superrestasse deducitur
in Quam Provisionem debitam Gm Josephum Cywin
ski Maritum a Citto Quotam Centum et Unum Flor
at Grossor Quindecem Polon put Judltr Partes
Sibi Agnoverunt percepisse probatur pinde Judm
Parti Actis Summam Orglem ex Majori Summa
Sexcentor Flor Poll Ducentor Sexaginta Flor
Poll jam vero dempta Quota Provisionali in an
te percepta Provisionalem Quotam Centum Quingua
ginta Novem Flor Gross Quindecem Polon ad per
solvendum Competere debere Judicat, Injungendo Qua
tenus Suprafatus G. Franciscus Draminski Citt
altedictam Summam Ducentor Sexaginta Flor
Restantem Dotalem Provisionalem Centum Quingua

ginta

Quinquaginta Novem Flor. et Gross. Quindecim Polone
Suum per Judm Liquidatam in et p Vigilia Festi Natis
S. Joannis Baptae in Anno futuro 1792 Ventura Coram
Actis Cren. Plocen. Sub Poena Bannis in Casu Contra
ventionis circa Maonem faciendam Publicanda Gen.
Cywinskum Congibus Actt praevia per Maritum in Rem
Contis facienda Recompensa Restantis Dotis ad Pfem
adjudicatae Originalis Provisionalem ad Manus Ma
riti Solvat et Realiter Enumeret Luita Poena Trium
Marcar Polt Parti in Trno Solvonis Pfixo et Sub
Rigore Eoe Judicio Suo totiae praxi Juris Sol
venda. Quo vero Respicit Summam Ducentor
Tyne per Gm Kowalski Primaevum Maritum ad
Scriptum Manuale levatam Eandem p Re Modernae
Actricis in Bonis Ejus inhaerendum Judm determi
nat DRV.

No 166 Inter Gsam Catharinam Kierska Virginem Innuptam in
Assia G Andreae Kierski agentem actricem pltr Gm Martia
num Karwowski Cett pltr Judm Cettaonem Ptis Actorae
Pti Cettae p Solvone Quotae Quinquaginta Sex Flor.
Polon. Scripto Certo Manuali Die 10 July Anno 1787
per Cett in Rem Gsae Kierska Actt Dato Assecuratae Su
um ad Judm Edictt Decidendo Controversijs Eandem Par
tium Inductis Exauditis Judm Insistendo Supra
mentionato Scripto Statuit Quatenus Idem G Mar
tianus Karwowski Cett Memoratam Quotam Quin
quaginta Sex Flor. Polt Supraexarato Scripto Asse
curatam Coram Officio Actisq Cren. Plocen. Sub Poena
Banitionis in Casu Contraventionis circa Maonem
faciendae Publicanda in Sex ab Actu Pfen. Decreti
Septimanis Gsae Catharinae Kierska Actt Solvat
et Realiter enumeret Luita Poena Trium Marcar
Polt Parti in Trno et Sub Rigore Supraappositis
Judicio Suo totiae per Cett praxi Juris Solvenda
Nihilominus Quoniam G Karwowski Cett allegat

Gm

Gm Josephum Kierski Modernae Actricis Fratrem ex
Pactata Quota Octodecem Flor. Polon. ab Eva Cit. in Rem
Actricis accepisse jam vero Gsa Kierska hanc Receptio
nem per Fratrem Suum non agnoscit proinde Judm
Repetitionem Ejusdem Quotae Octodecem Flor. Polon.
adud Gm Josephum Kierski G Martiana Karwowski
Praecustodit D.P.V.

No 167 Inter Gsos Petrum et Mariannam Ob. Gsi Nicolai Jan
czewski R.C. Viduam Fratrem et Sororem Inter Se Ger
manos Cywinskie Actor. pltis Gsos Petrum et Valentinum
Starczewskie Cit. per Gm Valentinum Starczewski
Suo et Fratris Sui nre pltis Judm Trnum per
Decretum Comprobationis Vulnerum in Acta Acta
Cadentia Emanatum Conservatum decidendo admis
sibiles Gsos Petrum Cywinski et Mariannam Jan
czewska in Eam Rotham prout Vulnera in Obductione
Coram Actis Crea Plocen. Die 13 Men. Augusti
1788 Anno Recognita Sunt Ipsis per Gsos Petrum
et Valentinum Starczewskie Inflicta Justeq Ejs ad
Compensandum debentur ad Jurtum adinvenit et
additur Mlis Judlis ad pronuntiandam hanc
Juramenti Rotham Praestiterunt Jiae Actor. Quo atten
to Jurto Statuit Judm Quatenus Cit. Mar
cas Infrascriptas et Quia Gso Petro Cywinski Sex
jam Quoq Gsae Mariannae de Cywinskie Janczew
skae Quatuordecem Polon. pro Vulneribus Inflictis
Suum per Judm adinventas in Et pro Fra Scan
da post Fm S. Martini Pontificis in anno
Praesenti Incidenti coram Officio et Actis Crea Plocen.
Sub Poena Banionis in Casu Contraventionis
circa Maaonem faciendae publicanda Solvant
D.P. Vigore.

No 168 Inter Gsos Laurentium et Magdalenam de Kru
szewskie Invicem Conges ac Theodorum Wierzbickie

tum

tum Josephum Wtominska Virginem Jnnuptam ad
et Cto per Posses Gnŏ Wierzbicki Suis et alior actor
et Cto ex altĕr Gnŏ Casimirum Ostrzyluskĭ
Constantiam de Medlin Jlud invicem Conjges Carolu
Joannem et Franciscum filios Minorennes Ostrzylu
skĭ Dnŏ atq Dnam Agnetkam Dĕ Martiani Contem
Subditam Cti et acto per Eund Gnŏ Casimirum Ostrz
lowski Suo Contio filior et Subdita Suor mĕ plbis
Judm Albaonĕs Stium et Quia ex pte Gnŏ Wierz
bicich et Wtominska cum Gnŏ Ostrzyluwskĭ p ap
probaonĕ Decĕ Condĕle in Eundo Dĕ Sathurno
Die 29 Mens 8bris anno Elapso 1790 Jnter Moder
nas Stĕ per Offĕ Carole Pnĕ Dlouchati Bona
bitatem Super Gnŏ Ostrzyluwskĭ et D. Agnethe Gnŏ
Ostrzyluwskich Subdita Extendentĭ Jrrogan Dĕg
pro Jndebita Processu Aggravatione et Decreti Con
Dessensatis Citatione Super Gnŏ Ostrzyluwskĭ
Pnis, Jamvero ex pte Gnŏ Ostrzyluwskich cum Gnŏ
Wierzbicki et Wtominska Relevaone Juramen
tionati Decĕ Condĕli ad Jrrogandŭ et Egrocusa
tione Ejusd Decĕ Super Jpŏ Pnis Subsequendŭ
Subalterna Designanda ad hanc Pœna Sathurno
Condescensione et Jnquisitionibus Subalternis eidem
Die Suum ad Judm Sibi ab invicem Citatus Dĕ
Dendo Controversĭe Cand Stium Jnductis Cau
Dĕg Jneri Stĕ Utrusq Reponebe Jnquisitiones
Suas in Cand Condescensione Deductas et per Offĕm
Carolĕ Ejus Extraditas Judm Censet Jdq in Pr
stanti Reposuerunt proinde Satisfactione in Pro
missis ed inventa Judm ad Lectionem Cand Jnqui
sitionum Se Se Contulit Quibus lectis et per
Singula Puncta Maturo liberamine discussis et
Scrutinatis Quoniam Eadem Jnquisitiones in Omni
Solemnitate Juris Deducte esse deducuntur Decre
tum Condĕle in Eundo Dĕ Sathurno Prædicte
Die 06 Cancellar proinde Anno Elapso 1790 Inter-

Offĕ

Partes Modernas per Offm Carmle Pris Plocen ex
Epa Jngwenibus Latum ad Acta Crim Plocen Die
17 Mrtij Martij Ao Cod per Oblatam per rectum Justa
Obloquentiam Jngwenum ni Cad Condne Ducad
ae per Eas Dño Suo in Judicio Reputar Juste prola
tam esse liquet Jnde Judm Decio Supramentionato
Contrali per Offm Carmle Pris Plocen interlocue
Dño lato in toto approbato Stando Eja Decio
adivenit Statuendo Quatenus in Patissfactionem
Eja Decio G Casimirum Ostrzyluowski Starosta Ca
stri Plocen Superiorem in et p Pna Secunda post
Fm S Martini Confessis ni Anno Jpsu genine
Ventura Jngredietur Ejus q Assionem Spatio
Trium Dier Sine Jntermissione continuet et Ex
pleat necnum in Expensis Judicarij Penam Quadrupli
cem Quatuordecim Marcar Polt et Quid G Laurem
tio Wierzbicki Penam Triplicem jam vero Gno Theo
dero Wierzbicki Penam Simplicem Quatuordecim
Marcar Polt Ejq Sub Pena Bannj in Casu Con
traventionis Circa Maiorem tam Quo ad Assionem
Turricam quam Solutionem Marcar Jacobidam Pu
blicanda Coram Officio et Actis Crim Plocen Solvat
Nicolominus p Eod Primo Egressus Sui de Turri
Loan Agnethem Lij Martiani Conten p Sum
mendo de Ipsa Loris Orlebus coram Eod Officio
Crim Ploen et Sub Rigore Eod Statuat Quo
Statuenda per Quemvis Mlm ex pte G Laurentij
Wierzbicki Condemne Sexaginta Virgis Ante
Cancellariam puniendo Declaratur D&C.

Ao 169 Jnter Gnos Petrum Mathiam et Casimirum Fratres
Jnter Se Germanos Chadzynskie Acto et Cito per Cum
G Petrum Chadzynskij Suo et Fratrum Suor mne pltis Gno
Stanislaum Chadzynskij et Agatham de Chadzynskie
Conjges Cito et Acto per Cum Gnm Stanislaum Chadzynskij Mari
tum Suo et Conjtis Suae mne pltis Gno Adamum Cito et Acto
ac Franciscam Cito Chadzynskie per Cum Gnm Adamum
Chadzynskij Judm Cito ac Actium et Quid ex pte Gnor Petri
Mathiae et Casimiri Chadzynskich ac Gno Stanislaum

Et Contem Ejus ats Adamum et Franciscum Chadzyn
skie p Solucõe Summar p. ad Gr. Septimam Maczeńska
Corã Gre Chadzyńskich ats amittam ac si apud Ipõ
Derelictar jam vero ex pte Corã Gre Stanislai Adami
et Franc Chadzynskich con Gre Petrum Mathiam
et Casimirum Chadzinskie p Inrogandis Danis Rapto
Indebita Exã Suum ad Judm Sbi abinvicem Editas
Decidendo Controversijs Cãa Ltium Inductis Cãa
dictis Quoniam Gr Stanislaus et Agatha de Chadzyn
skie Inviscum Congès et Stanislaus Chadzynski ad
Cõdcionem Juratoriam Se Sr Prahunt pinde admis
sibilibus Ejsa Gris Chadzynskie in Eam Rotham jut
prater Quotus in Suffragia Animo ats Gra Septimi
Maczuwska Restantibus annotationibus in Judicio
Suo Regvaltis, per Se extradidas tantum modo Quota
Septem Flor Polon apud Exã, at Relicta Nullam ã
aliam Summam penes Se pent Eand Gsam Macze
nska retinent ad Cõdcionem Juratoriam adinventis
addictur Ejsa ad pronuntiandam Juxta Rotham Ipã
in Instanti Institerunt hocce Justum Gri Stanisla
us et Agatha de Chadzynskie Inviscum Congès ac Ada
mus Chadzyńscy Rotha Superius exarata duo
attento Jurta Judm Inseruigetenter agere Exa Gre
Petrum Mathiam et Casimirum Chadzynskie adin
uenit et Liberos hosce Gris Stanislaum et Agathã
de Chadzynskie Congès Adamum et Franciscum
Chadzynskie ab eorum petitione Memoratis Gre
Petri Mathiæ et Casimiri Chadzynskich fecit et
pronuntiat &c.

Mo 170 Inter Gm Casimirum Druszczynski ats pltm Gm Ignatium Lasocki Cito et Judicare per Gm Carolum Lesnski Inuentum Ltem Comparem et Reum Controversiæ Quad Ltium Controversijs in Judm Inductis ex audito Judm Citatorium Stis ats p Solucõe Summæ Sexcentor Zlor Pol pte Citãe Suum ad Judm adtam Decidendo Inuistendo Inseruoni authã eorum actis Cris Sloen die 29 Men Junij 1781 Anno per Gm Ignatium Lasocki in Rem G Casimiri Druszczynski ats Supra Summam Supraxatam Sexcentor Zlor Pol Anitã Sententiat Quatenus G Ignatius Lasocki Cito Summam Eand

Sexcentor

Sexcentos Flos Polon. in et p Trā 2da p. Ct Sti Petri et Pauli Apti in anno Futuro 1792 Inchoand. cum Provisione ab Ultima Quietatione Retenta persolvi Sub Pena Banitionis in Casu Contraventionis circa Maaonem Ibid faciend. publicanda Solvat et Realiter enumerat. Quita Pena Trium Marcar Polon. pti cum Summa de Sub Rigore Ead. Judicio Suo totis praxi Juris Solvenda D. Q.

Vpo 171 Inter Gnōs Jacobum et Josephum Dzierzanowskie Fratres Inter Se Germanos Acta per Cunas Gnī Jacobum Dzierzanowskī Gnī Albertum Polelnicki Cdo pltis Judm Citationem Ptis Actr pti Citi p Consignationē Regestri Rer Mobilium Documentor. et Summar. Jatis Ad Gnā Cristinā de Polelnickie olim Gnī Joannis Dzierzanowskī Comitis apud Cunas Gnī Polelnicki Citi Derelicti et Hæreditium Suum Ad Judm Dicti deciendo Controversijs Circa Ptium Citationē Dictis Statuit Judm Qualemcunq Idem Gnus Albertus Polelnicki Regestrū Rer Mobilium ac Summar. Jatis Documentor. Summarium Jatis Ejusd. Ad Gnā Cristinē Dzierzanowskie Derelicti Concernēt Jdē in Futuris Judiciis Suis Vnis ex Alternata in Causā Celebrand. Q.

Vpo 172 Inter Gnōs Antonium et Josephum Fratres Inter Se Germanos Barguntz Gutkowskie Acta per Cunas Gnī Antonium Gutkowskī Fratrem Suū et Fratris Sui Vnē pltis Gnōs Catharinam de Gutkowskie Gnōs Andreæ Chadzyn skī Ri in Vivis exist. Centem Ini Assiā Gnōs Mathei Bhuzkī Dzierskī agentem pltis Judm deciendo Citationem Ptis Actr Parti Citi et Dicti Controversijs Ptium Exaudiri Quoniam Causa Jstius Inchoata Suo in Judicio promoveatur pinde Judm Dilationem Communicationis Documentor. p Sequam Judiciis Suis Cadentia et Alternata in Causā Celebranda pti Utriq Dat. et Concedit Q.

Vpo 173 Inter Gnōs Josephum Gutkowskī Acta pltis Gnī Antonium Gutkowskie Fratrem Ejusd. Gnōs Josephi Gutkowskī Gnum Cdo et Judicium pltis Judm deciendo Citationem Ptis Actr et Solvere Summe Centum octo Flos Polon. Parti Citi et Dicti Controversijs Ptium Exaudiri Quoniam Pars Citi Summam Centum Flos Polon. Pltis Actori debitam se agnovit pinde Judm Inchoando Judicium Ptium et Mandat Injungendo Ejusd. Summe Authe facte

Statuit

Statuit Quatenus Supra fatus Gantonius Gutkowski
Cita altedictam Summam Centum Złtych Pol. in et pro
Vigilia Festi S. Thomæ Apli in Anno Jam Inchoanti
Coram officio et Actis Cren. Ploen. Sub Pœna Bannis
in Casu Contraventionis circa Maaonem faciendam
Publicanda G. Josepho Gutkowski Acto Solvat et Realiter
numerent Quita Pœna Prium Marcar Pol. Parti
in Prno Solvendi Jussio et Sub Rigore Cos Judicio
Suo Solita praxi Juris Solvenda D.L.O

17=177 Inter Gnos Dyonisium Gerthrudim et Mariannam Virgines
Innuptas Trębinskie Acti per Suum G. Dyonisium
Trębinski Suo et Sororum Suarum nmē pltis Non Adimus

17=Cos Inter M. Theodorum Sokolnicki Tribunicium Ploen. Acti
pltis Gnos Mathiam Starczewski Camerarium et Joan
nem Kowalski Vicis Regentem Prium Ploen. Citos per Suum
Gnum Starczewski Suo et G. Kowalski nmē pltis Comparen
et Suum Controvertin. Judm Citationem Pltis Acti pro Attn
tatis Violentiis Suum ad Judm Citi Decidendo Siquidem
Causa Ejus Juris Sui Jmgitionē decidi nequalet Jpsius Necessa
riam esse Jmgitionem ad Contenta Prnē et Proacorum
Pltis Acti in Sequenti Judicior Suor Cadentia in Radia
ex Alternata Celebranda Subsequendam arbitratur
Ad

17=186 Inter Gnos Dyonisium Gerthrudim et Mariannam Virgines
Innuptas Trębinskie Acti per Suum G. Dionysium Trębinski
Suo et Sororum Suarum nmē pltis Gnum Petrum Dramiński Acti
pltis Juneri Pltem Acti Docere pltem Citi de Prnō et Con
tentis et Quoniam nondum Ejus Libera pars Citi ad
Ejus pronuntiatur D.L.O

17=189 Inter Gnum Thomam Wolski Acti pltis Gnum Antonium Rudowski
Citi per Gnum Franciscum Dramiński Judm Citationem Pltis
Acti pœnali Citi ex Solutione Summæ Decem Aureor Hung.
Scripto Certo Manuali Die 4 Maji Anno 1790 per Citi in
Rem Acti Dato assecurato Suum ad Judm Citi Decidendo
Inscitendo Supra exarato Scripto Statuit Judm Acto
rium Jdem Gantonium Rudowski Citi Grecuraitam Summam
Decem Aureor Hung. Coram Officio Actis Cren. Ploen. infra
Prā 2da pōt Decem Conductus Pascha in Anno futuro 1792
Inchoanti Sub Pœna Bannū in Casu Contraventionis circa
Maarum faciend. Publicanda G. Thomæ Wolski Acti Side
Ejus Stante Solvat et realiter enumeret Quita Pœna Prium
Marcar Pol. pltis in Prno et Sub Rigore Supra apposito Judicio
Suo Solita p Citi praxi Juris Solvenda D.L.O

17=180

Vpo 188 Inter Gm Paulum Zbyszynski acte pltr Gm Matheum Bru
dzinski acto pltr Comparens et Suum Controverten Jud
Suum per Decretum anteacti Judicij Sui Reposition Inqui
sitionum Conservatum Emanatum decendo Zmeri Dto Re
ponere Inquenm Rae in Causa Ductus Jdz in Instanti et
Zuniam G Zbyszinski Inquenem Suam reponit Jamvero
G Bruduzinski Reposita Inquenm Sibi Subiit igitur Jud
ad lectionem Reposite Inquenis accessit Quibus lectis.
Maturoq Liberamine perquisitis et Trutinatis Quando
quidem ex Ejs Inquenibus per Gm Zbyszinski huic
patet Cum Nicolaum Gri Bruduzinski Subditum Suum
Vocatos G Zbyszinski propriis licet Juvenes tamen Ca
ginatos Interfecisse imo per hunce Cum Nicolaum Gri
Zbyszinski Filium Cessisse Dispamasse Quapropter Jud
attentis premissis non posse Sine Penalitate Subsistere
Judicat Statuendo Quatenus Gri Bruduzinski tam
vi Bonificationem Vocalter quam Interecedendo Subdi
tum Cum Nicolaum p Lesione Filii Gri Zbyszinski
Penam Simplicem Quatuordecim Marcar Polonic
pro Trā 2da pt Sti S. Martini Pontificis Venerandi
in Anno Ejus Inchoandi Sub Pena Placiti in Casu
Contraventionis circa Massionem Ibi faciendam pu
blicanda ad Manus Gri Pauli Zbyszinski acte Solvat
Judici vero Suo Moderatam Pari Marcar Sub Rigo
re Pene Placiti ex Regni Penalium extendendo in Jn
stanti Exolvat D D

Vpo 192 Inter Grem Casimirum et Mathiam Glazewskie tum Gm
Gasparem Grabczewski acto et Rlo per Eosdm Grem Glazewskie
Suos et Gri Grabczewski Fratris Sui absentis Nomi
bus pltr Gm Adamum Chyczewski Reum et acta pltr Jud Com
binatis Actoratibus Vtibus expediri Mandat vi Experimen
to Jud Edmundi Vlum et Quia ex pte Grem Casimiri
et Mathiae Glazewskich ac Gasparis Grabczewski contra
Gm Adamum Chyczewski p Solutione Summar Unius
Mille Ducentos Sexaginta Sex Flor Grosse Viginti
Pond Alterius Quingentos Flor Pond ex Contracta Vendi
tionis Portium Pomorum Pyelii Pululane nec non Pecuniarum
Pinas ex pte Eorum Grem Glazewskich p Extraditione
Rae Mariannae per Parentem Matrimon acta a Con
sulibus educatae tum denique Solutione Quotae Parentali
Testamento Specificatae contra Eundem Gm Adamum
Chyczewski ac e converso ex pte Ejus Gri Chyczewski

pro

Pro Subsequenda Obligui dacione Summæ Maternalis cir
ca Sortes Quæstas in Curia Dñi Ryczki Relicta tum Reli
quæ Summæ ex Onere Parentis pure deportatarum
Injungendaq; Condescensione pro Gestanda Remissa
tione Pretensionum ex Portibus Quæstis Emicans
cum Stat Græ Glazewskie ad Jesus Judm Sibi adinvi
cem Litas Decidendo Controversijs Illum cum Se Inde
et Executibus Lus ad Summam Mille Ducentor Re
cognita Sex Flen Groß Viginti Pold tieut Quia Hæc
Summa ex Jure Materno derivans per Contractum Re
signationis Inter Grm Simonem Glazewski Parentem ab
una et Grm Adamum Chyczewski Generum Pte ab Altera
Die 26 Mens Junij Ao 1789 in Curia Sandomir Intuitu
Resignationis Sortis in Curia Ryczki Sibi Condonatæ
actiq; Crem Flocum Die 3ma Mens Julij per Cards Ltis
Roberatum usca Fundum Relictæ Pbetur ex Qua
Summa Adamus Chyczewski Cæ Portionem dum
taxat pro Re Græ Catharina de Glazewskie Chyczewska
Centis Sud detrunc̃anda exposcit, cum vero Jo. Ca
simirus et Mathias Glazewscy Cæ Græ Simonis Glazew
skij Græ autem Chyczewska Fratres Germani Regres
tio Curiis Quictationibus Prima in Clonsko Subbo
portrid de Festo S. Apolonie Virginis et Martyris
Pulicet Die 10 Mens Februarij Ao 1791 Coram Actis Judi
cij Sud per Grm Apolonium de Glazewskie Chyczew
ska in assia Marsti Sud de Summa Mille Flen Pold
Intercisa Nuptiali de Curia Paterni et Materna pro
Dote assignata in Rem Græ Glazewskich Conjugum Pa
rentum Altera Die 26 Mens Junij Anno 1786 Coram
actis Cren Flocum De Simili Summa Mille Flen
Polon Detali per Grm Adamum Chyczewski Græ Catha
rina Glazewska Maritum cum Subsecuta pro Re
Centis Recompensa in Rem Græ Simonis Glazewski
Parentis Annitas Dotes Sororibus per Parentes Utro
pacificate sue demonstrant proinde Judm Absentis Re
missis Quictationibus Authe Annitis ex Summa Alledi
cta Mille Ducentor Sexaginta Sex Flen Groß Vigiuti
Pold Decupta Quinta Portione Juris Materni p Re Geopa
ri Grabczewskie Fratris abuterini in Summa Ducenterum
Quinquaginta Primum Flen Groß Decem Pold Summam

Restans

Restantem Mille Tredecem Flor. Grosz. Decem Polon. Cod quando dam Fratres quam Soreres In Participatione Substantiæ Glazewszyana Solvi mat Gro Casimiro et Mathiæ Fratribus Glazewszium Competere debere Judicat Quo vero interest Portionem Summam Ducenter Flor. Pol. pro Evictione ad Unum Annum Integram Iftiæ circa Gro Chyrzewski Cti Jurisque ejusdem Relictem et Consanguineos jam hoc tempore ad Solvendum Fratres Spectare determinat Injungendo Quatenus J. Adamus Chyrzewski Portionem Quæsitam in Bonis Zyerki Modernus Hæres Summam Sexcentas Primam Gro Gasparo Grabczewski Fratri abaterino Summam Ducentor Quinquaginta Priam Flor. Grosz. Decem Pol. alteram Restantem Mille Tredecem Flor. Grosz. Decem Pol. Tertiam Quingentor Flor. Pol. Gro Casimiro et Mathiæ Glazewszium Modernis Actoribus Una cum Provisione ab Ultima Quietatione per Quinque a Centum Computanda in et pro Vigilia Festi Nativ. S. Joannis Bapte in Anno Futuro 1792 Ventura cura officio et Actio Cren. Loci Sub Pœna Bonis in Casu Contraventionis Circa Macinam faciendam Publicanda Solvat et Realiter enumeret Cuius Pœna Prium Marcar Polon. Festi Actrici in Bonis Supradicto et Sub Rigore Cod. Judicio Suo Tobiæ praxi Juris Solvenda Quo vero Spectat Tabernam Sue Gro Ædificandam Contractu Resignatorio per Gro Simeonem Glazewski Parentem pro Se exceptam ac Vaccam Unam Dispositione Parentali Gro Mathiæ Glazewski Filio Assignatam et per Gro Chyrzewski apud Se detentam Rigui Supradicto Festi Judici et Juratis p Taberna ad officio Quotam Ducenter Flor. Pol. jam vero p Vacca ~~Mille Flor. Pol.~~ Viginti Quinque Flor. Polon. Inter Se Amicabili modo Constituerunt pinde Judicium ~~Est~~ Case Quotas et Quidem Ducenter Flor. Pol. Utrisq Fratribus Glazewszium jam vero pro Vacca Viginti Quinque Flor. Pol. Solimet Gro Mathiæ Glazewski p Tempore Supradicto et Sub Rigore Cod Iftiæ Gro Chyrzewski Cti Solvat Reliquas vero Quotas ac Pretensiones Cunctas Quotis Mutuo a Se pretensis et Pretensionibus Ac aprocis Terminis Exarabis Judicium Compensandas ipse declarat Quum vero Mariannam per Gro Glazewski pretensam circa Gro Adamum Chyrzewski Manendam determinat D. P. V.

Anno 1795 Inter Gro Adamum et Thomam Pielluchowicz ad quos per Gro Adamum Pielluchowicz Suo et Fratris Sui minoris pluris Gro Joannem et Thomam Kerzybalskie Cti pluris Judicium Citationem Festi ad Partes Cti Summas ad Judicium Pdti deducendo Contro

Controversijs Lrae Ptium Jnductis Exactibus Necessariam esse
Condescensionem Mtt Camerariõ Jrium Ploc. ad Rzmako
zybie Wtkowice Capitale Tempore Conducendor adviserunt
quod Effm Camerariale Unius Duntaxat absentia nonobstan
te dum modo Unus Mt Camerarius Prio Ploc. adsit Ma
tus Ptium Sumptu Conducendam provide de adventu Sui
Tempestive faciendo Avisatõne Comportavenit Documenter
Substantiam Dñi Gri Casimiri Kerzybski in Ejus Rzris
Wtkowice haren. et Contis Ejus enucleare Demandabit
Onera liquidabit Massam Substantiã hmõi Gnõ Kerzyb-
skith Constituet, Qua Constituta Massa Substantiæ, De
tem Dñi Gnõ Constantiam de Kerzybskie olim Gri Josephi
Sielskich Contem Respicientem adviserit, Summas Quæ
Cuj et a Quo provenerint adjudicabit Primo Ejigit Rigo
ris Amrctet, Partesq in Ctõs et Singulis Pretensionibus
finaliter nihil intactum et Irresolutum relinquendo pro
Justo et Æquo Decidet et Dijudicabit ac Moderabitur Cujus
Officij Decisioni Stes parere et Judicatum pati Sub Pe
na Pœnionis Ilto in Primo Condescensionis Puncto Parte Con
travenient publicanda Sunt obtricta Quita Dana
Septem Marcar Pol Parti pro Eam Compensandæ Judi
cio Suo Totica ab Utraq Pte prasi Juris Solvenda pro
Quo Condnõ Primo Partes Quas Voluerint Citandi adi
tandi in Primo et Sub Rigore Supracappositis Comparen
et Judicato Subesse Obstringuntur &c L U

Pag 196 Inter Gnõ Joannem Parzyski Mariannam de Loiewskie pri
mi Dñi Gri Josephi Pabulskii Secundi ad presens vcti invi
cem Conjgb. Victricem et Matrem Casimirum Felicianum
et Simonem Pabulskie Privignos et Filios Citi et Citi per
Eund Gnõ Parzyski Suo et Contis ac Privignum Suor mõ
pltis Gnõ Elisabethem de Laskowskie Ultimi vcti Dñi Gri
Antonij Boruchi Relictam Matrem atq Rnicnem Bora
chi Filium Citi per Eund Gnõ Simonem Borachi Suo et
Matris Sue mõ pltis Mum Ludovicum Szymanowski Ri
cernem Dramyslien Citi per Gnõ Melchiorem Micrynski
Mucõ Sebastianum Vice Palatinum Gnesnen Adamum et
Felicianum Sattowskie Citi per Gnõ Stanislaum Sielskich
Gnõ Joannem et Franciscum Roguskie tum Mtt Stanisla
um Wotowski Pribunum et Commissarium Ptis Ploc. Citi
per Gnõ Antonium Grzybowski Gnõ Matthiam Lyczalski Citi
per Gnõ Parzyski coram Judicio Ejus Comparens et Secum

Controverten

Controversiam Quar Actium Controversijs Inductis Examinatis
Judm Primum per Decreta Prima Primum Die 27 Maij Stylo
1790 Ac Inter Gros Burzyckie ac Rabulskie et Mum Rymalowski Alterum Die 21 Mens Junij Anno Ssm Inter Gros Pe
ruckie ac Cunz met mum Rymalowski Interripiendo Ad
ratum Gros Burzyckium et Rabulskium utraq in Rawicz plata
Communicationem Documentor Actium Intimor Condi
vatum decidendo Juneri Actis in Satisfactionem Edi Decre
tor Documenta Sua ad Causam Ssm Spectantia Comper
tare Sibij ab invicem Communicare Jdz in Instanti
et Quoniam in Satisfactionem Sententiae Judicij Gros Bu
rzyckii Suo et Coactor Suor mne ab Gro Peruckii Docu
menta Sua Compertarunt et Actis Citis nempe Mo Ry
malowskii Communicarunt Jgitur Judm Esse ad Justum
admissibiles advenit in Cam Rotham prout Omnia
et Singula Documenta ad Causam hanc pertinen
Compertarunt Nihilq in Prejudicium Partis Celarunt
Ostiterunt Quo attento Juncto Esse ab Ulteriori Comper
tatione Liberor Jmmittat Quoniam vero Pars Citta in
Sequenti Cadentia ulca ferendam Sententiam Sua Do
cumenta Compertare Effect Jgitur Judm tam ex Comper
tatis quam per Citt Compertandis Documentis in Cad
Sequenti Cadentia in Rawicz ex Alternata Celebranda
Decidendo Judicat Rc

Actum in Storchowo in Terminis Combus Primus
Ploven Districtuum Plonen Simul et Rawa
sien Una cum Continuatione Anteriu Causar
Sabbatho post Prm Sancti Lucae Evangelistae
Primo Scilicet Die 22 Mensis Octobris An
no Dni 1791 Celebrati

42-202 Inter Plen Andream Matthiam Kolutnicki Canonicum
Cathm Ploven Commissarium Civiliter Pellicum Ejusq Actis Plo
vensis Pzowr arcline et Villar Dcaetar Remierzowo et Swiersk
Hardem et Possessorem Actis per Gm Paulum Zollonskii Jnari
ptum Plntem Jmus Eleonoram de Lezkowskie et Hyacinthum
Uniechyckii Subdapiferu Sanocen Pzowr Civiliano in Terra
Cuchanovien Consistem Hardes Citi per Gm Antonium Gotz
kowskii Jnaeum Altem Gm Thomam Zakrzewski Citi per Cum
Judm Citi Actis Partis Citatae et Dis limitatione Pzowr
Remierzowo et Swierski a Pzowr Civiliano Suum ad Judm
Citi Decidendo Controversijs Actium Jnductis Examinatis Quoniam

Causa

Causa Ffem Reptæ Dis limitationis Pœnæ Suicidii et Remi
ssus in Dño Ploen Consistens cum Pœnis Civilibus in Duca
tu Masovia Terræ Ciechan. Silen Sis in Judicio promoventur
procinde Judex ad Mentem Legis Causam hanc ad Judicia Pri
bunalitia Rnæ Debitricem remittit Judicans Ac

Nº 209 Inter Rnd albertum Chyzewski actr et Citt plbem Ultrnum Andream
Gregorium Gostkowski Canonicum Cathe Ploc Citt et Actr per Gm
Josephum Lasowski Infidelis Leyzer Tabernæ in Pœnis Mlodo
chowo Sitæ Arendatorem Citt et Actr Parentem Moszek Leyzerowicz
Filium Citt per Parentem Suo et Filij Suimet plbem coram Judicio
Ffem Comparen et Rem Controvertes Judex Primo per De-
creta Eductionis Scrutiniorum et Inquisitionum Inter Moder
nas Sitas in Antecedentibus Cadentijs emanata Conservatos
Deindeque Teneri Partes et Quia Gm Chyzewski in Literatu
Objecti Criminis Furti jam vero Infidelem Leyzer in Emen
dationem ducta tunc Inquisitionis ex Literatu Rndi Gost
kowski et Pcdo Infidelium Leyzer Parentis ac Moszek
Filij in Literatu Objectum Violentiar Eductas reponere
Jpsi in Instanti Reposuerunt tam Scrutinia quam Inqui
sitiones Quæ vero Chyzewski Ductæ Inquisitioni Rei
Subiicit ejusdem Judex Satisfactione in Premissis adinven
ta ad lectionem Reposit Scrutiniorum et Inquisitionis
accessit Quibus Lectis et per Omnes Circumstantias Ma
turo Deliberamine perpensis et Scrutinatis Quandoquid
ex Premissis Scrutinijs lucide patet Infidelem Leyzer Ta
bernatorem Mlodochovien cum Infideli Moszek Filio Suo
Crimen Furti Exercuisse, hocq Illicito Progressu Ablá
to Gm Alberto Chyzewski in 1789 Equum pili Gniady
in Oppido Drobin ex Nundinis Furto Abstulisse cum Eod Ablo
to Infideli Moszek Filio Suo ad Regnum Borussiæ Migranti
Iter Varsaviam remonstrare mandasse Geo quoq Chyzewski
Equum proprium Quærenti et Infidelem Leyzer Utrum aliquam
de ablato Equo Ego non habet Notitiam Interroganti Iurem
verum Varsoviam Aufugum protulisse in Sequentibus vero
Nundinis Dum Gm Chyzewski Equum cived Sepem in Proba
tionem aut Captionem Furis locaverat, et Subditis Suis
animadvertit Dñ persecerat Cum Infidelem Leyzer Vesperi
Diej cum Filio Suo ad Ipsius Equum devenisse et Eum
Equum Clandestine arripuisse cum Arrepto Filium Ejus Aufu
gientem Captum extulisse, et Utroq tanquam in Crimine Furti
deprehendes funibus per Gm Chyzewski ligari Curatos et Aulam

Ducto

Ductos, tamen Eosq; per Subditos et Judeos Drobinen. Manibus
Jeō Chyczewski Ereptos esse hunecq; Jnfidelem Leyzer nemmo de
Jeō Chyczewski Damnum Illud in Ablatione Equi Supra exara
ti verum et alijs Prnō Jntulisse ut pote in Lupendy Liō Lawm
tio Equam pro Jnfidelem Mosiek Filium Ejus ablatam esse et
Eandem Equam Jnfideli Dawid Tatarin Rudzynen tradidisse
cum Qua Eund. Tatarum Rudzynen per Vistulam transvehendo
Eand. dispendidisse rehabitaq; de ablatione Equa Subditi Sui
a Quodam Judeo per Jm Stanisl. Notitia Eandem Equam per
Synagogam Drobinen. Jeō Stanisl. Opere Jnfidelis Patris
Aulae Drobinen. Jnfidelis Leyzer Fratris per volutam fuisse
praesertim Jnfidelem Mosiek p Ablatione Rer Variar Judeis
Drobinen. in Compedibus Aulae Drobinen. extasse pro Ejus
Sceleribus Castigatum fuisse tamen Vitam Sceleram non
exercuisse in Sui Defectibus perseverasse ex post cum Ta
bernatore de Nagorki abscendisse abscendita Nobis ex Na
gorki rehabuisse Jnfidelem Leyzer cum Jnfidelibus Lusch
et Lencha Mercatori Pictam Civitatem Drobin cum Mer
cimonijs accurrenti Equum ablatum - et Eund. ad Mtm
Dochowo Domum Jnfidelis Leyzer adductum per Vistu
lam transtulisse Cubos ex Peccoribus Jnfideli Majorek Aliasq;
Res et Mercimonia Jnfidelibus Judeis Drobinen. Clande
stine Captos Casa in Stolodio Jeō Siemichi Jntuis Eos
Conservasse et ex hocce Conservatorio Domum Sui retulisse
Equam pili Kasztanowata Jeō Petro Siemichi ex Pie
sienkowo furto ablatam ad Jnfidelem Leyzer in Wempity
protune Commanen. per Nimos Judeos Nocte adductam
esse aliaq; Delicta et Crimina Scrutinijs Detecta per Jn
fideles Leyzer Parentem et Mosiek Filium Commissa esse
dicuntur igitur Judm attentis omnibus Deductionibus Cri
minum Curti Supremus Jnfidelibus Leyzer et Mosiek plene
Deducentibus Eosq; Jnfideles Leyzer et Mosiek Criminis
Furti Reos Publicosq; Criminatores Eand. Criminalibus
Subesse Declarat et ne Jd nefandum Scelus impune Re
veat Cateriq; a Similibus arceantur Eosq; Pena Mortis
Luiendos ac in Furca per Ministrum Justitiae Suspenden
dos judicat et Eosq; ad Judm Quod vis Civile p[ro]ayenda
Executione remittit Jnfidelemq; Leyzer Parentem Ejus in Ju
dicio Comparen. instantanee Jeō Chyczewski extradendum
protulit et de facto extradatus exhibit Jam vero Jnfidelem Mosiek
Leyzerowicz Filium ad Ejus in Judicio non existentem Ubivis

Capiendum

Captivandam et ad quodvis Civile Officium remittendam Judicatum in
Actoratu vero con. Gro albertum Chyczewski Inglitus Pulk Seguendam
Idem Gnus Chyczewski Inquerendus in Lwowiam nonredargue
tus extitit Causa a Decreto Impetitionis Rndsmi Gestlawskich
berium fuit ac pronunciat Scrutinia autem Supratenorata
in Archivo Cancellariae Ossen Manens Decretat D.B.V

Pro 206 Inter Gros Agnethem ods Gri Joannis Matowiecki Relictam Vi
duam Cam Gri Antonij Krzeczotarskii Comitis Grabianki atque
Cam Gri Krzeczotarskii Maritum Actr per Gm Matthiam Mar
czewski Jnscriptum Pltem Jm Joannem antonium Lini miss So
lowinski Tribunis et Commissionis Politicae Pltus Stoken Com
missarium Cti per Gm Melchiorem Mierzyński Jnscriptum Pltem
Gri Catharinam de Jaroszewskie ods Gri Francisci Mitecki
Relictam Matrem et Matheum Mitecki Filium Cti per Mm
Theodorum Solowinski Judm ad affectationem Pltium Reiici
tur Causa Ossen ad Sequens Judicium Suum Prnm Pl

Pro 207 Inter Cam Actr ut Supra Gm Franciscam Gri Josephi Niemir
lowski Josephum G Alberti Kraszewski Comitis Kraszewskie
Cam Maritos Cti per Maritos Suos et Conjunctim Suam mibus
pltis et Juniam Gri Mariannae de Zbirowskie ods Gri Adami
Niedrowski Relictam tum Stanislaum Duplicki atq Succes
sores ex ods Gra Cam Niedrowskie Cti Ossen in Prno disparent
et Pl Condemnare permittunt prout Super Gra Cti
Disparen in Causa Solutionis Summae Prnis Compre
hendar Decernitur Condemnan ad quem Publicandum ad Ditur
Mno Judi Cum Comparen vero Causa Ossen Suspendi
tur Pl Publicatis

Pro 210 Inter meum Matthiam Skarzewski Camerarium Prnum Pltem
Actr pltis et Juniam Gri Albertus et Bartholomeus Fratres ex
Inter Pl Germani neptes Joannis Latuscki Kotzybey Cti
Ossen in Prno Disparent et Pl Condemnare permittunt prout
Super Gra Cti Disparen in Causa Comparitionis Docum
tor Moderationis G Decreti Judicij Sui ac aliar Circumstan
tiar Prno Comprahendar in Loco Ulteriori Juris finalis
jaciendae Executionis permittitur Condemnan et ad Ditur
Mno Judi ad publicandum Pendem Publicavit

Pro 211 Inter Gm Ignatium Mitowiecki Pl Stoken Actr pltis Jm Staniela
um Wotowski Tribunum et Commissionis Civilis Politicae Pltus Stok
Commissarium Cti pltis Judm Primum per Decretum Antecti Judi

Zyguicka

Injuncta Comprobandis Juratis id Super Communicata Documenta inter Modernos Ptes Emanatum Conservatum Deciden
do, Teneri Jm Wotowski Partis facere in Puncto Comportationis et
Communicationis Documentor Jdz in Instanti et Quoniam
Idem Jm Wotowski Cto Documenta Sua Pti Acto Communica
vit et in Judicio Computavit Justum Super Realem Comput
tationem Documentor exhibuit Judtr, ejtur Satisfactione
hoc in Puncto adinventa Plibus experiri mandat in experi
mento Ulterioribus Ptium Controversijs Exauditis Repositis
Documentis attentis necessariam esse Reproductionem Ju
rium ad Fundum in Pznis Mythuso Pti per Acto Pro
tensum per Utrasq Ptes Subsequendam Arbitratur Jdz
Sequento Judicio Suor Cadentia in Raciaz ex Alter
nata Celebranda Pl.

212 Inter Mum Michaelem Zerawski Succamerarium S. R. M. Mis et Gm Mathiam Zebrowski Acto per Cum M Zerawski Suu et Gri Zebrowski mne plbis Religiosum in Christo Patrem Valentinum Szuterwicz Ordinis S. Dominici Antecessorem Ecclesie Kozlebrodensis Commendatarium Cto per Gm Mathiam Swierczewski Judm Cti Commensem Ptis Acto Pti Citto Su um ad Judm Edicto Decidendo Controversijs Pars Ptium Inductis Exauditis Quoniam Causa Ffus Reptio attentatar Violentiar Suo in Judicio promovetur proinde Judm Necessariam esse Inquisitionem tam ex Alternata Quam Reata in Futura Judicior Suor Cadentia ex Alternata vitta Raciaz Celebranda Decernendam Censet Pl.

213 Inter Pozes ut Supra Acto per Eundem, Cum Religio sum Szuterwicz ut Supra Cto per Cum Gm Mathiam Swierczewski Gris Agnethem Cti Gri Joannis Matowiesti Pl Viduam Coam Gri antonij Brzezotarski Cantij Grabian si Judicium per M: Mathiam Starczewski Judm Alternem Partis Acto pti Citto Sum ad Judm Edicto Decidendo Contro versijs Pars Ptium Inductis Necessariam esse Cendescen sionem Judicij Sui aut Per Commissarios Forum Plorum ad Pznia Kozlebrody Capitale Pamper Conducendi adivenit quod Judm Sive Offm Carmle Unius Duodecim Absentia non obstante mutuo Ptium Sumptu Conducendum Cendescensu rum Gris de adventu Sui Pamperatis faciendo Avizatione De Pratensionibus Suis os ad Cta habitis Inquiret

Inwestigabit

Jnvocatigabit Eadq; mediantibus Siejus Puerit edendis Jn quisitionibus aut capiendq; Juris recolet Renisiacenm Quid Cuj et a Quo provenerit Prostandam adinvenict Calculum capiet Prnō prosequet Rigore Annectet totumq; Causam ad Contenta Prnor et Macenum ac Documenter Ptium finali ter nihil intactum et Jrrevolutum Relinquendo decidet dijū Dicabit et Moderabiter Jndictionesq; discutiet Cujus Judicij Vel Officij Carmlis Decisioni Ptes parere et Judicato Subesse Sub Pena Baonis Jlle in Prno Condnq; Super Parte Con travenientē publicanda Debebunt ac Prehibentur Lata Pena Septem Marcar Polō Ptē per Ptem Compensanda Judicio Suo Potia per Ultramq; partem praesi Juris Solvenda D.P.V

Pag 219 Jnter Dnm Josephum Rosenwski Pr. Plocen. actē pltē M. Severinum Malewski Pribunum Osiag. Cit. per Dnm Petrum Rudowski Judm Cit. Ptis actq; Solutionē Quota Quatuor Aureor Hungarorum et Florenor Pol. Pol. parti Citē Summ ad Judm Edit Deducendo Deducendo Siquidem Quis Rosenwski Solutionem promissa Summe Quatuor Aureor Hungar. et Flor. Pol. Prno Suo Con dudet Jgitur Statuit Judm Quatenus M. Severinus Malewski Cit. Pena Summam in et q Prae Pol. pt Prn Sme et Jn dividuā Primitatis in Anno futuro 1792 Ventura Jnci denti Coram Officio et Actis Coram Plocz Sub Pena Baonis in Casu Contraventionis circa Macenum Jlle faciend publicanda ad Manus actis Solvat et Realiter enumeret Quin ta Pena Prium Marcar Polō Parti cum Summa et Sub Rigore Pae Judicij Suo Potia praesi Juris Solvenda D.P.V.

## Ex Registro Novo
## Sub Lustro Pedaneo

Pag 1 Jnter Dnm Ludovicum Marianum Bini Dnis Zielinski Castellanum Rypinen. Terrae Dobrinen. Ordinis Sti Stanislai Equitem ac Dnm Mathiam Swierczewski actē per Suum Dnm Swierczewski Suo et Dnm Zielinski mē pltē Dnm Gabrielem Czaplicki Pr. Rzeczanen. Professorem Cit. per Dnm Antonium Grzybowski Judm Cittacnem Ptis actē Parti Citē Summ ad Judm Edit Deducendo Controversijs Pars Ptium Judicatis examinatis Quoniam Causa Ptes Rapta Violenta Jmmediate Professionis Suo in Judicio promouetur quinde Judm Necessariam esse Jnquirendum tam in Actoratu quam Reatu pro tenus Judicior. Fori Cadentia ac Attinentia in Causa Celebrand Duelmen Censat Pr.

Pag Jnter

1772 Inter m: Petrum Paulum bini mis Jenaska Rosiszewski Poullato
rem Terræ Ciechanoviensis actr et Cto pltr m: Deodatum Mostowski
Subjudicia Prem Zawkrzen Dle et Acto pltr m: Adamum Mi
chaelem bini mis Reguiski Subjudicia Prem Zawkrzen Dle
et Judicentem per Gm Valentinum Strzeszewski Judicem Dle
nipotentem Judm Actoris Stem et Cuia ex pte m: Rosi
szewski p Meliorationē Decreti Judicij Sui die 19 mensis Octo
bris Anno Elapso 1790 p lati obligationeq Summar ex
Bretio Bonor Czarnocino emanan, jam vero ex pte Mi Mo
stowski pro injungenda Satisfactione juxta Decreta Re
lationeq Summar Loco Decreto adjudicata Sibi ab invicem
Edicta Decidendo licet quidem m: Rosiszewski Meliorationem De
creti Superius exarati pretendendo Subalternam obligatio
nem Summar tam ex Bretio Bonor Czarnocino emana
quam ex Pretensionibus Fundi Subsistentium in Supradicto
Decreto omissam peragendam exposuit cum tamen circa ejus
dem Causæ Ostensum et latum Jus Decretum Tabella Onerum
ex Bonis Czarnocino per m: Rosiszewski deperitor per
m: Deodatum Mostowski Subscripta in Data Provisionis Sum
ma Octodecem Millium Trecentorum Quinquagintaseptem Flo
renos Octodecem Dcti ex Summis de Bonis Czarnocino per
m: Rosiszewski Sacrubis Congregata Summam Nongen
gentorum Septuagintadecem Flor Florenos Viginti Quinque et Me
dij Dcti efficiens per m: Mostowski exarata et Subscripta
et per Eumdm m: Rosiszewski debita protunc Sui in Judi
cio Reperita nunc fuerat Jmo alia Tabella Onerum per Judm
Subsrm erat Sine annotatione Provisionis Supradicta
rata reperita extabat Decretum Judicij Sui Supradicto
rum nomine ob non repertionem Jus a Tabella nunc
primum Suum per Judm Subsrm rite et time p latum
esse Comperetur Igitur Judm Summam Sane Nongen
gentorum Septuagintadecem Flor Florenos Viginti Quinque et Medij
Dcti ex Summa Septem Millium Septingentorum Triginta
Unius Flor Gr Decem Dcti Decreto Judicij Sui p Re
mum Deodati Mostowski adjudicata detrunc andam Judicat
Summam vero Restantem ex Millium Octingentorum Decem
Flor Grosse Quatuordecem et Medij Dcti ex Bonis Czarno
cino profectitiam m: Mostowski Jure merito cum Provisione

pro

pro anno Tributi ad Annuum Solvendum Summam Mille Viginti Duos Flor Pol effician Solvendam Recipit Stipulando Locatenens M. Paulus Rosiczewski Summam Septem Millium octingentos Triginta Quinque Flor Grosse Quatuordecim et Medij Pol Orgelm cum Superadva Provisionali Simul Junctam in et p Tra Quarta pte Festa Solemnia Sancti Michaelis in anno futuro 1792 Juridice Sub Pena Banni in Casu Contraventionis circa Macaneum Hereditatis publicam ad manus et Juctaeum Mi Mostowski Sol dat et Realiter numerat Lucka Pena Septem Marcar Pol Stor Cum Summa et Sub Rigore Eor Judicio vero Suo fotidem praxi Juris Solvenda in Eor Bono M. Adamus Stagnicki Bonor Czarnocino a Mo Rosiczewski Juris quaestor Summam Quinque Millium Quadringentor Quadraginta Novem Flor Gr Viginti Pol cum Provisione ab Acta Ultimarij Contractus Resignatorij Constituti per Quinque a Centum Computanda Sub Simili Rigore in Satisfactionem Superadi Dicti M Rosiczewski Solvere teneb[itur] Lucka Pena Septem Marcar Pol pte cum Summa et Sub Rigore Superadvo Judicio vero Suo fotidem praxi Juris Solvenda Condemnatorias autem tam Super M Rosiczewski ex Instantia Mi Mostowski in Bono Satisfactorio eram Acta Cra Plocen Die 26 Junij circa Macaneam Jactam quam ex pte Mi Rosiczewski in Judicio Suo in Rawa Die 16 Men Junij Anno Ipso Super Meo Deodato Mostowski et Adamo Stagnicki absentes Judm Pollat D.L.

Actum in Stanisla in Terminis Consuet Tribus Plocen Districtuum Plocen Simul et Rawaquen Fra Secunda Ante Fm S.S. Simonis et Judae Apostol proxima Subsut Die 24 Men Stris Ao 1791

Protracta

Nro 13. Inter Jm Petrum Rudowski Camerarium Prem et Commissarium Civiliter Militarium Altus Plocen Acte pte Gre Rhadzam Thomam et Joannem Wolowski Acte et Judicentes per M. Paulum Zolenski Juratum Plantam Judm Primum Ste Actoree Parti Acte p Extradictione Lis Gregorij Salak Acte prepry Stis per Reiectionem Causae Ipsi in Anteacta Cadentia Suas ad Ipsum Primo Jactum Conservatum Decidendo Summam Ste Ad Eos Subdolo in Quota Quindecem Aureor Hung accordarunt Compositam Comparens Joes Wolowski Jm Rhodzki

Solvendam

Solvendam obtulit proinde Judex Instando Ejus Judi Com-
paritioni Quotam Eam Quindecem aureos Hung. a Memorato
Subdito Judlis Accordatam Imo Reus confessus est ad judicem et Sta-
tuit Quatenus Ejus Thadaeus Thomas et Joannes Wotowzy Cls
Unus ad Alium Sic Se nominando Staitam Quotam Quin-
decem aureos Hung. in Vigilia Festi S. Thomae Apli in
anno Ssu proxime Venturo Coram officio et acto Cron Sloen Sub
Poena Staionis in Casu Contraventionis circa Mandatum Instan
Publicandum Imo Reus confessus est Se Ejus Stanti Solvendum et Rea
liter numerent Lucio Poena Autem Marcas Polo Slis in
Primo Se sub Pigno Supra apprecitis Judicio Suo Totiens per
Cls in Instanti Solvenda d. S.

1764 Inter Illres Mes Stanislaum Wotowski Tribunum et
Commissarium Civiliter Militarem Palat. Sloen. Commissari
um et Franciscum de Gadomskie Juniorem Congres Acts per Gm
Josephum Lipowski Juniorem Slen. et Quoniam Michael Ra
packi Primo ad Poenam Praemissae Die 26 Mensis Jbris Datuato co-
ram Actis Ssu hic in Stolnicho in Positione Die Primo Mensis
et Anni Custos Acto Cls Ssu in Primo Disparet et Se Con
demnare permittit unde Superedet Cls disparens Primo ex-
tractionis Sybditor cum Eor Inventarijs proprietate
ac Potiori Appellacitibus Domesticis Remissionisque
Consentit Labor permittitur Condemnas ad Quam pu
blicand. additus Mis Judis — Publicatum

1764 Inter Illres Mes Stanislaum Wotowski Tribunum et
Commissarium Civiliter Militarium Sloen. et Franciscum
De Gadomskie Juniorem Congres Tum M. Franciscum Gadom
ski Thesaurarium Ciechan. Acts per Gm Josephum Lipowski
et Quoniam Michael Rzepacki Primo ad Judm Ssu Die 26
Mensis Jbris Datuato ad Poenam Praemissae Scto Coram Actis
Judicij Sui hic in Stolnicho in Positione Die 1ma Mensis
et Anni Labente per Mlem Custos Conventus Stanti in
Primo disparet et Se Condemnare permittit unde Super
Edet Cls disparens Primo Solvendus Summa Decem Sexa-
ginti Quatuor aureos Hung. in Aureis Hung. ab-
Ods Prlis Rndmo Alberto Gadomski Episcopo Pomeran. Suffra
ganeo et Officiali Generali Sloen. Autore Fratre et Patruo
Mutuo accepto ad Multas Requisitiones non restituto
Una cum Provisione quoniam permittitur Condemnas
ad Quam publicand. additus Mis Judis — Publicatum

1766 Inter Jm Antoniam Wesel Succamerarium Sae R.ae Matis et ex Altra Plebem ad Comitia Anni Electum Nuntium Pener Uniech et Jezewo Haeredem Acti et Citi per Jnm Melchiorem Mączyńskiu, Jnum Laurentium Zawidzkiu Leonem Albertum Jacobum Parentem et Franciscum Filium Martinum et Albertum Franciscum Joannem et Thomam Jutkiewskie Lucian de Jutkowskie Nobis Josephi Jutkowskiu Contem Seu Utroq Congiu Stanislaum Raginski Albertum Jacobum Antonium et Petrum Charzynskie Stephanum Karwowski atq Catharinam De Kowalskie Cti ex parte Matthei Zawidzkiu RCV Matrem Paulum Valentinum et Franciscum Filios Zawidzkie Pener Charzyny Regale Haeredes et Possessores Citi et Acti per Eosdem Jnm Stephanum Karwowski et Laurentium Zawidzkiu Suis et Aliis Cti et Actionibus plebis Jnm Thomam et Casimirum Mączewskie Jacobum Slusia Jnm Emer Cżbur Charzynskie Stephanum Karwowski Thomam Jutkowskiu Laurentium Zawidzkiu et Mariannam de Mączewskie Ad Jnm Gregorij Charzynskiu RCV Matrem tum Franciscum Charzynskiu Filium Pener Charzyny Sathurn Acta et Charzyny Dtrzya Haeredes et Possessores Citi et Acti per Eosdem Jnm Stephanum Karwowski Ado et Alios Citi et Acti mne plebis Judæ Citi Actionibus in Priscis Laboribus tam ex Parte Jm Wesel quam Haeredum Pener Charzyny Regale Dtrzyce et Sathowska pro Attentatis Violentijs obviandi Jmmediate post Possessionis Sibi ab invicem Litis Decidendæ Controversijs Pars Steiu Judicis examinis Suspensa toto Negotio Necessariam esse Condonem ad Fundum Pr.e Uniech Jezewo Charzyny Regale Dtrzyce et Sathowska cum Transferenda De Pena ad Pena Jurisdictione Judicij Aii aut Mri Camerarieri Primum Locum Captato Tempore Presentiæ De Adventu Sui Respective faciendæ Advertione Condescendet adiuvenit Land Judæ Sive Officialis aut Unus M Judex vel Camerarius per Quam cum Steiu Conducendus et Condescenderunt De Violentijs Damnis Injurijs fundis ademptis præpeditæ Intermedia Pars Fundi Possessione facta propriæ Revisione Eosdem Jnquirat Jnvestigabit Jngenuis Juratoris ac expedit Justa exigiet Catulum ex ademptis fundis Restituendum demandabit Fundi ademptæ Dimissionem

nem

nem Cuj Competit it Decernit et Ezra Juxta antiquam Ob-
servationem Manuder Sententiabit Penas Super Quo Juxta
erit irrogabit Prnis praefiget Rigores Annectet Cautiones
Gestu ad Contenta Prnor et Broadnum Stium fidaliter
Juxta et Equo nihil intactum et Irresolutum Relinquendo
Decidet Dijudicabit et Moderabitur Cujus Judicij Condigni
Decisioni Stri parere et Judicato Subesse Sub Poena Re-
bellionis Illo in Prnis Condmis Super Parte Contravenien
Publicanda Sunt Obstricta Quita Penia Agtem Marcar
Pol Stis per Stem Compensanda Judicio Sua Tabia
pur Utranq Stem prout Juris Solvenda plus Con-
demnationis Prnis Stis Duos Voluerint Adjectent Aditum
Di in Prnis et Sub Rigore Supra appositis Compare
re et Judicatum Sti Debebunt D St.

Die 9 Inter Illtrem et Mtes Magdalenam de Zboinscki ab Mte
Martini Zerawski Dapiferi Sloen. Clidiam Xaverium
Zboinski Castellanum Sloen. Ordinum Rnis Equitem Ejus
Mte Zerawska Curatorem Aud et Cte per Gnem Ayanthum
Emedpetali Jnsertum Plentem Muim Joannem Nepomuce
num Zerawski Dapiferi Sloen. Cte et Aud pltis Judm
Citationis Stium et Duos ex pte Mte Magdalena de Zbo-
inski Zerawska p Dimissione Bonor Szapsk et Zabo
wo Juri adhibitis Subjector cum Dando de Receptis Do
cumentibus Calculo, jam quoq Mti Joanni Nepomuceno
Zerawski p advidenda Rectificatione Ejus Mte Zera
wski Confessionis et Juxta adhibitis Bonor Szapsk et Za
bowo Sibi abnividem Litis decidendo Controversijs Sar
tum excandite Sequia ad Liberatum Mte Zerawskiem
Dapiferum Sloen. intuitu Solutionis Summa et Obligi
Dationis Pretensionum ex Renuta Bonor Szapsk et
Zabowo per M. Joannem Zerawski modo Arendatorio
Subsistr Condescendi ad Bona Sad Mti Moderna Ca-
thedralia Die 19na Mrtii et Anni Jstis assignata ipse Com
peritus Jyctis Judm Causam Ejus ad Prnum Ejus
Condmis in Bonis Szapsk et Zabowo agitana plena
li Resolutione ad Contenta Prnor Stictae Remissit Je
Dicanda D St.

Die 10 Inter Eosd Aud et Supra per Cmes, M. Michaelem Zo

Zerawski Succamerarium Ad R.a M.tis Cis pltis Comparen
et Se cum Contoverten Quae Stiam Controversijs in Judi
cium Inductis exandiis Judm Citationem Stis acti p Dmi
sione Pri Korzecbrody Maliwo et Matawcis Sui Sortium in
Ejde Rzno Ad Jure advitalitio acti Subjecti Parti Cis
Suum ad Judm Edi Decidendo Siquidem Causa praem
Sne Condescensione Decidi nequibat Igitur Judm Nec
essariam ejus Condescensionem Judicij Sui in Fundum De
nor Korzecbrody cum Attinen Captato Tempore facta tem
pestiva avisaene Condescendi advenit quod Judm Sce
Unus M. Judex per quam cum Stis Condescendus et
ad Casu Rzna Condescensurus Repetitionem Contra
ctus Arendatorij Vigore Cujus Possessioni Ejdm Rzno
Korzecbrody Mus Michael Zerawski Jnsistebat Deman
dabit Quo Requisito Rzna Cae Korzecbrody per Cis Pos
Possessioni Possessionem Mis de Zbonichie Zerawski Matis
Jure advitalitio Ejus Subjecti Dum Stenda Sententiabit Cat
uturn ei Juste Debebitus Ostendum Decernet de Dilatio
nibus Stendi Jnquiret Jnvocabit Jnquiem Juratorias
expedet Jurta excipiet Conclusa Dilationem ex Rem
ta Ejdm Rzno Emicans Accipiet Causam Ejus ad Conclu
sa Prii et Documenta Stis acti pro Juste et Legali Re
bus Jnfactum et Jrresoluta Relinquendo finaliter Decidet
Dijudicabit et Moderabitur Cujus Judicij Cendrlis De
cisioni Stis Parere et Acquiescere Sub Pena Rzno
Illo in Primo Condescensionis Super Stis Contravenien
publicanae Delebunt ac Renebuntur Quita Pena Ad
ptum Marcus Petis Stis per Stim Compensanda Judicij
Sui Rotis Praxi Juris Solvenda p Quo Condescen
sionis Primo Stis Quos Voluerint et Negotium prose
cuti Instant Audiendi Comparere et Judicato Subire
Renebuntur D.R.O. Movet Mus Michael Zerawski ad
Judicia Tribunalis Rni Petricoviensis Nemadmissus

Mo II Inter Pcs acti ut Supra Mus Michaelem Zerawski
Succamerarium Ad R.a M.tis Cis pltis Judm Citationem
Stis acti p Soluone Summae ex Renuta Triennali Rzno
Korzecbrody emicen Stis Cis Suum ad Judm Edi Decidendo

Siquidem

Signidem in Actorata Stratensi Dimissionis Generosi Korzebrody Condicionis ad Eas Bona Korzebrody assignata se Comparitur Joannes Judex Camerae Ostr. ad Primum Ejus Condnis ex Actorata Mri Zerowalia Deposera Bloem agitando p Citatoriales Decisione Remittit Judicandam Decreti Dnem Vigore Movit Mens Michael Zerowalia ad Judicia Tribunalia Ann Februarii Non admissa.

Fo 12 Inter Gnm Josephum Rudenski Acts per Gnm Franciscum Drewinski Procurm Stantem Gnm Michaelem Rapacki Cts per Gnm Carolum Suronski Judm Citatorem Stm Acts Citis p Solutione Summa Viginti Florenorum Hung Complanationis Certa inter Modernos Stm Die 17 Decembris anno Elapso 1790 in Cancellaria Conscripta Asserentis hucusq non persolutam Summ ad Judm Acts Decidendo Controversijs Eadem Stium Productis Examinatis Judm Inscitando Supraexarata Complanationis Statutum Quatenus G Michael Rapacki Cts pretactam Summam Viginti Florenorum Hung cum Provisione ab Acta Ejusd Complanationis ad Primum Solvendi Ejusdemq Judicanda in et p Stm Decisa post Festum Circumcisionis Christi Dni in Anno futuro 1792 Judicialiter Coram Ejusd Acta Cum Effectu Sub Poena Pecuniaria in Casu Contraventionis urca Macaronem Juriena publicanda Gno Josepho Rudenski Acts Sive Gno Stanislao Solvat et Realiter enumerat Quitu Bona Primum Marcam Polo Stm in Pond et Sub Rigore Ejusdem coperiendis Judicio Sue totius praxi Juris per Cts Solvenda D S C

Fo 13 Inter Gnos Joannem et Stanislaum Strzeszewski Acts pltes Gnos Joannem et Stanislaum Stuzniewskie Mariannam Gnae Simonis Rostkowski Petronellam et Martini Pomianowskie Conjges Gtodomskie ac Eos Maritos Acts per Gnm Joannem Strzeszewski Gnm Joannem Surowski Camerarium Prem Visenq Cts et Contra Illtrem et Mnm Sobiestianum Korzkowski Thesaurarium Regrem et Commissarium Civilis Belli Stus Bloem Commissariumq tum Stadnicum de Karolin Acts Mri Jacobi Ostaszewski Judicis Crem Actorem Rem Viduam Matrem Caietanum et Raphaelem Gnos Ostaszewskie Rosaliam Filiam de Karolin Acts Gni Joannis Rostkowski Rem Viduam Matrem Mariannam

Stotwinska

Stowińska filiam Ioannij Seu alterius nunc Karczéfki Comitum atq; Petrum Karski actu plteū Meum Cajetanum Ostaszewski Judicia Crem Zacrocimen Citū per Gūm Melchiorem Miedzyński Insertum Clientem Ill Sebastianum Ostowski Thesaurarium et Commissarium Civitat Pellicum Altūs Plocen Citū plteū Gūm Petrum Karski in Lecto Aegritudinis Decumbentem Citū per D. Andream Gorzeń Infirmitatis Nuntium Meū Hedvigim de Karskie olim Jacobi Ostaszewski Judicia Crem Zacrocimen Relictam Clientem Viduam Matrem et Raphaelem Filium Ostaszewskie Rosaliam de Karskie olim Joannis Stowińskiū Q.C Viduam Matrem Mariannam Stowińska Filiam Gūm Antonij Karczewskiū Comitum Citū per Gūm Melchiorem Miedzyńskiū Judū Primum per Decretum antecessa Dicij Seu in Puncto Communicandi Documenta Partis Citæ Concessa inter Partes modernas Emanatum Conservatum Decidendo Tenere Meum Ruszewskiū Satisfacere Decretū in Puncto Gstitū Justi Super Communicata et Suo in Judicio Comportata Documenta Jdē instanti et Quoniam Idem M Ruszewskiū Documenta Sua Stiū adhuc Comportanda Justum Super Realem Comportationem Cedā expleri Igitur Satisfactione Deo ac Primo Meū Ruszewskiū adinventa Quoniam ob Evictoribus Meū Ruszewskiū Similiū Satisfactio Subsequi videtur Igitur et Cedē ad Communicationem et Comportationem Documenter instantanea prastandam Stringit. et Quoniam Comparens Gstitū Petri Karskiū inducto Aegritudinis Decumbentis Cjdē Diaconum Infirmitatis Concedendam Instat et ad Justum Super Consensum Accipiendo Diaconū Infirmitatis Sic Petrahit Igitur admissibili Cedē Leo Andreæ Gorzeń ad Justum adinvento addictur Cjdē Meū ad pronunciandam Justi Rotham Gstitit Idem D. Gorzeń post Quod Gstitum Gūm Petro Karskiū Infirmanti Diaconum Infirmitatis lege Concessibilem p Sequentē Judicium Sacerdotia in Radiaż ex alternata Celebrando Dat et Concedit Quam Infirmitatem Gūs Petrus Karskiū Comprobare Tenebitur Causamq; Ipse ex Comportatis et per Citatores M. Ruszewskiū Comportandis Documentis in Casu Sequentē Cedentia Resolvendam ac finaliter Decidendam Declarat Rl.

Die 14 Inter Mᵘᵐ Ignatium Patrum Mariannam et Catharinam Filiastras Samptawskie acto per Suum Mᵘᵐ Ignatium Samptawski Patrem Suu et Filiastras Suas mᵘᵐ pltũ Gᵉᵒ Andream Philippum Vercellum et Paulum Stupeckie Cto pltũ Gᵉᵒ Hyacinthum Smardzewski Cto pltũ Judũ Civicum Cto Parti Cto Suum ad Judũ Cto decidendo Controversijs Suas Stium Indentis Loco Dicto Quoniam Causa Ofens Inveterata Suo in Judicio promoveatur pinde Judũ ad mentem Legis Municipalis Communicationem Documenter per Stum Ultraque in et p Statutura Judiciorũ Suorũ Cadentia ex Alternata in Bancis Celebrand Ofensis Concludend Summarijs Subsequendam Censet Ex.

Die 15 Inter Mᵘᵐ Ignatium Samptawski acto pltũ Mᵘᵐ Ignatium Jezewski Generalia Executorum Rᵉ Mᵉ ex Pltũ Sloum ad Comitia Rᵉ Electum Nuntium et Constantium De Mazowsze primi Cto Mᵘᵐ Joannis Bremski Vexillifer Sloum Secundi ad Ofens Coti Juniorem Conjugem Patentem Adoptivum et Matrem Cordulam et Mariannam Filias minorennes Bremskie in primo Matrimonij Thoro procreatas Cto per Gᵐ Josephum Lossowski Mᵘᵐ Catharinam Samptawska Gᵐ Franciscum Olszewski Comitem et Gᵉᵒ Jacobum Krzyzowski Laicum Fabianum Victoriam et Mariannam Lochowskie acto per Mᵘᵐ Ignatium Samptawski Avunculum Judũ Quoniam Mus Ignatius Samptawski Later Nascentes Cto Mᵘᵐ Dominici Samptawski ex Aviti Jure Vigore Decreti Sui Demandate Educationis hucusque Nunquam non Adimplere Curavit pinde Nequit Tunc per Causam Ofens promovere Judũ Declarat

Die 16 Inter Dᵐ Sigismundum Slowarski Camerarium Terrem et Commissarium Civilem Bellicum Pltũ Sloum acto pltũ et Quoniam Mᵘᵐ Vincentius Krzyzowski Vexillifer Executus Nationalis Rᵉ Cto Ofens in Judũ Disparet et Ad Condemnare permittit pinde Super Eod Cto Disparen Rᵉ non Jobationis Summa Novem Aureor Hung p Ejus ab acto modo licitato accepto provenien in Luco Ultimaria Fertis finalis faciend Executionis permittitur Condemnato ad Quam Publicand additur Mᵘᵐ Judis Publicatum

Die 17 Inter Gᵐ Joannem Charzynski acto pltũ Gᵐ Mathiam Sierakowski Cto pltũ Judũ decidendo Civilem Cto pte Gᵐ Joannis

Charzynski

Charteyski y Solione Summa Quadraginta Sex Aureor Hung
et Alios Decem Polt von Gn Mathiam Swierczewski Renov Cen
Daty Haeredem Suum ad Judm Edicti decidendo Controversij
Ptium vendition ex Re Interpositi aresti Super Summam Cto
propriam apud M Laszki haerentem Neuszariam Sae Eiusdem
Mtis Petri Laszki Vexillifri Plocen y Sequenti Judicior Suor
Cadentia ex alternata sic Rata Celebrand per Ptem Adv
Subsequendam Consct Rl.

1724 19 Inter Gnos Mathiam Swierczewski Burgr Crem Cicham et Ca
thar[illegible]am De Cyndaczie priorem Congas ac Rogumilam et
Mariannam Virgines Jmmeptas Cyndaczie Renov Cendaty
Haeredes Adtr per Gn Carolum Turczynski Jnscriem Plotem Illro
Meis Michaelem Gaspareum Eugenium Skarbki Castellanic
Junioladislavien Renov Skrzeczanowo Haeredes Citr per Gn Pau
lum Zaluski Gn Gabrielem Czaplicki Cord Renov Dobieszcz
Cto per Gn Antonium Grzybowski Judm Edmen Ptis
actord y dis limitacie Renov Cendaty cum Renov Skrzecza
nowo Ptis Citis Suum ad Judm Edicti decidendo Sequelam
Causa Ofens y dis limitatione Renov Cyndaty a Renov
Skrzeczanowo promotus Jyitur Judm Causam Ofens
ad Jm Succamerarium Ptis Plocen Seu Gen Ofens y Dei
sione remittit Judicandam Pmeng Ofens Condemnio
nis nit y Pra 2da pt Dcam Condemnatus Sacha in anno
futuro 1732 Judicem Fiat y Quo Anno necessariam se
Condemnationum Judicij Sui aut Jud Camerarior Prium
Plocen Condemnat advenis quod Judm Sive Ofens Camte
aut Unus M Judex sive Camerarius per Quamcung Ptem
Condemnator Condemnaturus post Litem Causam Gra
tialem de Violentijs Damno Injurijs Impensis Jmpensis
gabit Jmpensas Juratoria expediet Calculum ex Studio
adempto y Re Cujus Interesse advenient Panas Superdw
interesse Irrogabit Satisfactionem Omnimodam parti Je
judicate advenient Cautam Jus ad Contenta Pmed et Do
cumenta Ptium Jurialiter Decidet Dijudicabit et Moderabitur
Cujus Judicij Condemnatio Decisionis Ptes parere et Acquies
re Sub Pena Centum Jllo in Pmo Condemnationis Su
per Ptes Parte Contravenient publicand debebunt ac Pene
buntur Quota Pena Fisco Marcar Polt Parti per Ptem
Compensanda Judicij Suo Tribo praedi Juris Solvend pro
Quo Condemnationis Pmo Ptes Collaterales et Quos Negos
tium proposuerit Absentes adeundi Comparere et Judicato
Subire Tenebuntur De Rl.

die 22 Inter Gnõs Mariannam de Kerzybskie de Dalbert Brudzinskie Relictã Conthũ Viduam Matrem Paulum Nicolaum et Thomam Pitr. Brudzinskie actr. et Citr. per Cursũ Gnũ Paulum Brudzinskie Suo Matrõ et Fratrum Suorũ nmẽ pltis Gnũ Albertum Klemienskie Citr. et Actr. et Conegundim Cywinska Conjugẽ actr. per Maritum Suo et Contis Suis nmẽ pltis Nobis Mariannam Zabrocka et Victoriam Cywinska Famulas actr. per Cursũ Gnũ Albertum Klemienskie Dominum Gnõs Sinionem Citr. et actr. Petrum, actr. Cywinski alias per Cursũ Gnõs Sinionem Cywinski Suo et Fratris Suorũ nmẽ pltis Judũ Adamus Prinos Summi ad Judũ Nbi versum Edictu decidendo Controversijs Actium audiendas necessariam se hac in Causa Inquirendum ad Contenta Mandatum et Primo Sequenti Judicior Suor Cadentia ex alternata in Causa Celebrand per Utrasq Pties expediendam Judũ Censuit Primo Conservato.

die 24 Inter Gnõs Josephum Chadzynskie et Franciscam Kwaciborska Juniorem Conjugẽs Partium Nomen Wasilowo Pawlaki Hered. et Possessores actr. per Cursũ Gnũ Chadzynski Suo et Contis Suis nmẽ pltis et Quoniam Gnõs Martinus et Josephus Chadzynscy Laurentius Barus Josephus Pitrus et Gabriel Unierzyscy Partium Nbi Wasilowo Pawlaki Heredes et Possessores tum Nobis Mariannã Sue Alterius nrã Malinska ac Nobis Albertus Pawicki famuli Citr. Gnõs Primo Disparent et Se Condemnare permittunt Quare Super Eos Citr. Disparentibus in Causa appropriationis fundor Praten. Deturpand. et Denalitatis p Attentatis Violentijs ac aliarum Circumstantiarum Primo Comprehensar permittitur Condemnãs ad Causam publicand addibus Nbis Judicibus

Publicatum

die 29 Inter Mr. Joannem Turowski Camerarium Primo Visogr. actr. pltis Illtrem Dnũ Andream Stephanum Gerald Dr. Generalem Relatis Ravicium Citr. per Gnũ Valentinum Strzeszewski Jnstrum Nbis Judũ Primum per Decretum antecedti Judicij Nri Conservatum decidendo Causam Partes Causas Rationes audiere Decreto Judicij Nri Injuncto Communicationis Documentor Jdq in Instanti Quoniam Mr Joannes Turowski Camerarius Primo Visogr. actor in Satisfactionem Sententiã Judicij Nri Justum Super Realem Communicationem Documentor efflorat Pars vero Citr. in Sequenti Judicior Suor Cadentia Sua Documenta per Summaria Consideranda Se Communicare offert Judicio Judũ Pars Documenta Citr. in futura Judicior Suor Cadentia ex

alternata

ex alternata in Causa Celebranda Communicare Concedi
&c.

№ 26 Inter M. Joannem Zurowski Camerarium Prem. Visogr. Act. pltm
ex Josephum Korzebrodzki Notarium Prem. Dobrinen. Cit. pltm
Meŭ Thomam Thesaurarium et Onuphrium Subjudicia Dis
tractum Dobrinensis Korzebrodzkie Cit. per Gen. Josephum Dosso
wski Jnzerum Plenum Judŭ Premŭ per Decretum Judicij Sui
Conservatum Decidendo Satisfaciat M. Joannes Zurowski Camera
rius Prem. Visogr. Decreto Judicij Sui Die 17 Mensis Junij An
no Curenti inter Se Acta ab Una et M. Korzebrodzki Notarium
Prem. Dobrinen. Cit. in Causa pte ex altera Orlato in Puncto
Jnjuncte Deducendis Meŭ Thomæ Thesaurarij et Onuphrij
Subjudicia Prem. Dobrinen. Korzebrodzkich Vig. in Jnstan
ti et Quoniam M. Zurowski ad citationem non Gfatur Meŭ
Korzebrodzkie coram Acie Crem. Actum Die Sexta Mensis
Septembris Anno Gfto per Mtem Providum Dominum
Heyneckium de Zamie Ludowo Wawrzenkie Authem Relatum
ad Regna Krakowsky Edictum Reponit Supradicti Meŭ Korze
brodzky Compositionem Jnsurgunt pinde Satisfactione
in primis adiventa Judŭ Pribus experiri Mandat in
Experimento Controversij Stium exaudiki Quoniam Meŭ
Zurowski alter Computentiam Actoratus Sui Gfto in Cau
se ad Gfum non probat pinde tanto per Nanca Causam
non posse promovere Judŭ Declarat.

№ 27 Inter Gen. Paulum Stupecki et Mariannam Cywińską Jux
orem Congis Parentes Joannem Stium tum Stanislaum
Geszczyńskie Generum nec non Dnum Joannem Ludo. Gen.
Stupeckich Famulum Actr et Cit. per Cursa Gen. Paulum
Stupecki Suo et Alior mŭ pltis Gen. Petrum Ostrowicki
et Juliannam Kobielnicka uxorem Congis Dnus. alis Stis
Stanislaum Starzewski et Mariannam Karwowska
Jtis Congis Famulos Quam Laes Joannem et Marian
nam Jtis Congis Famulos Agrestes Cit. et Actr per Cursa
Gen. Ostrowicki Suo et Alior Actr et Cit. mŭ pltis Judŭ
Premŭ per Decretum Judicij Sui Conservatum Satisfa
ciendo Gli Decreto Statuit Quatenus Supradicta Stis
Actoreo Reatos in Gfum Caudtis adducant Vigue
Jnstantanee et Quoniam Dnus Paulus Stupecki Suam
Jnquenim Quatuor Rectibus pain autem Gen. Petrus Osto
wicki Suam Jnquenim Tribus Reatibus Quatuor Repo
suerunt in Quibus Jnquenibus Quas Suos in Suo per

vi tende

persistendo adduxerunt pinde Judex ad lectionem Libelli Inquisitionum Condescendit Quibus lectis et tractis Dicti Dominus Deputatus ex Bonis Inquisitionibus Deductibus per Nobilem Petrum Wichen Quam Stupecha in Domo Dñi Incolae Brzezie Lesnae Diffamasse Petrum Dñi Stupecki per Dñi Petrowicki licet in Dico proprio tamen Occidisse probatur Cum Joannem Dñi Stupecki aggressum ex Insidiosam Crudis Verbis per Dñi Petrowicki ad Alapam excepisse Jam autem Quam Nobilis Stupecha Reciproce Quam Petrowicha Decisse Diffamasse Comperitur pinde Judex attentis premissis Lectionibus ac Domino Dño Stupecki Illato Libello Dñi Petrowicki Judex adiuvenit Inquirendo Quatenus Dñi Petrowicy Congis Dñi Stupeckim ad Poenam Duplicem Quatuordecim Marcarum Polt etiam in Remissionem Poreci in Festo Vigilia Festi S. Thomae Apli in Anno Presenti Judicente Coram Officio et Actis Civitatis Sub Poena Praemissa in Casu Contraventionis citra Manutenentiones publicandae Solvendi Judicio vero Septem Marcarum Sub Solito Rigore ex Regio Panalium Quam Dicto Judici Dñi Petrowicy exolvant reliquae vero Lectiones Lectionibus Reciprocis Judex Compensando Declarat.

Actum in Plenitudine Terminis communibus Venerabilibus Civitatis Districtuum Consensibus et Radicibus Ante Festum Sanctorum Simonis et Judae Apostolorum proximae Sulicet Die 25ta Mensis 8bris Anno 1791 Protractis.

Nro 29 Inter G. Valentinum Lycwinski acto et Citato alter Gg Albertum Kle niewski et Cunegundim Lycwinska Juricem Conges Citatis et Citatis per Maritum suae et Curtis suae una alter G. Petrum Sostkowski Citatum per G. Valentinum Lycwinski Judicem Combinatis autoratibus Sabbatianum utrarumq ad effectationem Jamendi Litium recibus Causa Presens ad futuros Judicium suorum Terminos ex Alternata in Radiz= Celebrandi Termino Conservatis.

Nro 30 Inter G. Victoriam de Kuchorskie Primi ord G. Bartholomaei Kosko Ski Burgr Civ Plocen Secundi voti Dñi Ignatij Niedworski Separatam Contentionem Actricem per G. Josephum Lubinski Procuratorem Plenum Dñi Ignatium Niedworski Citatum alter Judicem Terminum per Decretum Antedicti Judicij sui Injunctae Inquisitionis Conservatorium Dei dendo Quoniam Decretum injunctae Condicionis ad Poenam Praefatae Votoli seu Talli Inter Litis Modernas sub Die Decima Octava Mensis Octobris Anni Presentis Citationis Intuitu variae Pretensionum ex Deinde Jordi Pars pulsantium Platum Interiectis Citationibus pinde Suspensa Resolutione Causae Presentis et Jam Causam Cum

Expedicis Inquisitionibus ad Terminum Supraserè Condnis in Civit. Bonis Krapowo wtoclii seu Falli agitanq pro finali dirijudicatione ad Contenta Termi Ctis acta remittit Judicans Inquisitiones Partium Getraduntur duas in Toto Termo Condnis reponere Tenebuntur Tc.

№ 31. Inter GG Matheum et Petrum Crates Interse Germanos Roshowskie olim G. Bartholomei Roshowski Burgg Crez Plocz. ex G Victoria Rudeborska primi Ziuge olim Gri Roshowski Secundi ad presens voti Gri Ignatij Niedroski Levivi Marsti Comte filios acti et Citi per Tunq Gnum Matheum Roshowski suo et Fratris sui nie pltem G. Ignatium Niedrowski Citat et acti pltem G. Victoriam ex Rudeborskie primi olim Gri Bartholomei Roshowski Secundi voti G. Ignatij Niedrowski Separatam Contem Citato per G. Matheum Roshowski Judm Citationes Partium et quid ex parte GG Roshowskich Trinas Jam vero ex Parte G. Ignatij Niedroski unam Suam ad Judm Edictas decidendo Siquid in Causa Modernor acti sub actu Diei 18 Mensis et Anni Labentis ad Bona Krapowo wtoclii Condescensio per Decretum Judicij sui assignata esse comperitur Igitur Judicium actoratus Jurisdictionis

Quoniam Stēs Inquisitiones suas adduxerunt Coram Judice Causa Inquisitionis in Sequenti Judicior Suor Cadentia Stibus Reponere mandat &c.

1m 36 Inter Gēs adamum Chyczewskii et Catharinam Glazewska Conjges actr per Gm Petrum Radowskii Gm Ignatium Laszcki Cid per Gm Carolum Turowskii Judm Castrensem Stēs actrem pro Soluendo Summa Mille Quingentor Polonor Stēs Cidā Suum ad Judm Dictum deciendo Inscriptioni actrix Coram actis Cram Stum Die Septima Mensis July 1788 anno per Gm Ignatium Laszcki in Rem Gēs Catharinae Glazewska Gis adami Chyczewskii Centm Super Summam Mille Quingentor Polonor Super Bonis Jarocino expendenda Provisione Assignatam Reus Stetuit Judm Assessorem Gēs Ignatium Laszcki Cid Tractam Summam deducta ex Ea Summa Quingentor Polonor Sibi ad Scriptum Manuale Die Vicesima July 1789no anno in Stibus Datucki per Gadamum Chyczewskii Maritum a Gno Ignatio Laszcki percepta Restantem Summam Mille Ducentor Sibi incti Vigilia Festi Nativitatis Sancti Joannis Baptae in Anno Futuro 1792do Judicialiter Coram actis Cram Stum Sub Pena Dnorum [illegible] Inscriptionis Citae Macaonem [illegible] Provisione ac Summa [illegible] ad Ultima Licitatione [illegible] Mille Quingentor Polonor [illegible] Mundis et Liberis gaudenda [illegible] Solvat et Realiter Cum [illegible] Marcard Sibi Stī unm Summa [illegible] Judicio Suo tutiae praxi Juris Solvendo D.L.C.

1m 37 Inter Gēs Sophiam de Kalinskie ad Gis Josephi Pruszczynskii Relictam Centm Viduam Casimirum Swiegnum ac Dream Mathiam et Joannem Filios Pruszczynskii actr per Cor Gēs De Kalinskie Pruszczynska Matrem et Casimirum Pruszczynskii Swiegnum Suū et aliōr Coactor Nuibus pltēs Albertum Goszczynskii et Infidelem Dawid Tabernatorem Cid et Judicentem pltēs Judm Castrensem Stēs actr pltē Citra Solutione Quota Dnor aureor Hung per Infidelem Dawid Cid ab ob Josepho Pruszczynska Testatorem ad Marito et Parente

ad Compactum Verbale Mutuo accepte Suum ad Judm Dcis Dei-
dendo, Controversijs Stium Caauditis Liquando quia Jnstus David
Lanes Quotam Duor aureor Ungr. Sc ab Obl Dno Josepho Pru-
szczyński Mutuasse agnouit, unde Judm Juxtando Cis Ju-
dicialj agnitionj Statuid Quatenus Idem Jnstus David Jdactum
Quotam Duor aureor Ungr. ab Obl Josepho Pruszczyński Mu-
tuo acceptam in et p Vigilia Festi Sancti Thome Apli in
anno Jesu proxime Ventura Coram officio actiue Crone Capid Stum
Jac Sophia de Kalinskie Obl Josephi Pruszczyński U. C. Vdue
Jdj Sub Pena Stabilis in Casu Contraventionis Civica Mani-
festationem faciendam publicandi Solvat et Realiter Enume-
ret ad Dictam Solutionem Idem Jnstus David Judex per Dnm
Albertum Goszczyński Dnum Suum Jdj Sub Simili Rigore
in Solidum Stio Super Memorato Dno Goszczyński extendendo
est adagendum Quota Pena Prium Marcar Pol Stio in Pno
et Sub Rigore Supra apposito Judicio Suo Potia pro Ju-
rio per Jnstum David Solvenda D. S. V.

17e39 Inter Jnfidelem Jakob Lubowicz arendatorem Taberne in Bo
nio Dolistowo Pcta ad pltes Jure Joannem Maczewski et Rebe-
kam Sulczyniche Cis per Josephum Losowski Judm Decidendo Cita
tionem Stio ad pti Cita ad Esse Judm Citam Controversij
Stium Caauditis Quoniam Causa Esse Sine Jnquisitione
Deicidi Negut unde hac in Causa Necessariam esse Jnquisitio
nem ad Contenta Mandatorum et Prio pltes ad p Sequenti
Judicio Suor Cadentia in Kaiag ex alternata Celebranda
per Stium Ultrajg Expediendam Judm Censet Pno Censua-
vato.

17e40 Inter Jnm Philippum Zabrowski et Thersiam Wiadrowska
Jnvicem Conjges ad et Cis per Cunes Jnm Zabrowski Mari-
tum Suo et Contis Suis Nomine pltis Jnm Ithia Sopherorum
Dzierzanowski Cis et ad pltes et Jnm Alexandrum Zabowski
Cis pltes Judm Citacnes Stium Suum ad Judm Citan
Deidendo Necessariam esse Communicationem Documentor
p Sequenti Judicio Suor Cadentia in Kaiag ex alternata Cele-
branda per Ultrajg Stio Subsequendam arbitratur RR:

17e41 Inter M. Josephum Orlinski Prefectum Exercituum Stni et Jnm Joan
nem Dramiński ad et Cis per Cunes Mum Orlinski Suo et Jnm
Dramiński mne pltis Jost Franciscum Czachorowski et Thersi-
am de Czachorowskie Jnvicem Conjges Cis et ad per Mandatum
Suo et Contis Suis mne pltis tendum Jo Franciscum Czachoro
wski a Suo Advocatu cum M. Orlinski ac Jnm Dramiński per
Se formato Justitio Recedente ad Alteratum Pcta Orlinski ac
Dramiński cum Jo Franciscum Czachorowski Jnstitutum Judm

Cis

Citationem Stis Actorea contra Stem Cit ad presens Judm Dictam Decidendam Controversijs Stium Fraudis Necessariam esse Ingressum ad Contenta Mandatorum et Primi Partis Actus Sequenti Judicior Suor Cadentia ex alternatu in Rauiz Celebranda per Stem Utraq expediendam Judm Censuit Primo Conservato.

1m 42 Inter Gm Joannem Valentinum Strzeszewski Burgr Crem Plocen Actorem pltem Illum Mum Theodorum Radzymiński Depositorum Judicium et Commissarium Civilem Bellicum Terre Lanciciensem Cit per Gm Petrum Rudowski et Dominam Gm Salomeam de Gorzkie Gm Antonij Dobrski Consanguineas Stis Fratrum Gorski Cit Reos in Primo Dispares et Se Condemnare permittentes pinde Super Ejsdem Cit Dispares Rne Citationis Dilatationis Solutionis Summarie cum Provisionibus pervenire, approbato antiquo Processu in Juro Ultimarie Sententie finalis faciendo Executionis permittitur Condemnatio ad Diem publicandam additur Alter Judex cum Comparet Vero Causa Ejsdem Suspenditur Primo Conservato Publicato

1m 43 Inter Gm Stephanum et Concgundam Stanczka Jmicem Conjuges Parentes tum Ignatium Fabium Brudzińskie Dnos Actos et Cit Nobleum Matheum Skarzyńskie Actum per Dnum Gm Stephanum Brudzińskie Suo Centus Tabij ac Nobleum Skarzyńskie mpltem Gm Albertum Kleniewskie Dnum et Nobleum Adamum Rapaclie et Josephum Kobylańskie Famulos Cit et Actos per Eundem Gm Kleniewskie Dnum Suo et Famulor Suor mpltem Gam Concgundam de Cywińskie Ejusdem Gm Kleniewskie Conten Actos per Maritum Judm Citationis Stium Utraq Sibi ab Jnvicem Edictas Decidendo Necessariam esse hac in Causa Dilationem Jnquisitionis ad Contenta Primi et Probationum Stium in Sequenti Judicior Suor Cadentia in Rauiz ex alternatu Celebranda per Utraq Stem Ducendam Censet &c

1m 44 Inter Gm Paulum Lanckorońskie Actum pltem Gm Bartholomaeum Gorczyckie et Valentinum Bromirskie Cit per Eundem Gm Bromirskie Suo et Gm Gorczyckie mpltem Judm Primum ex pte Gm Lanckorońskie Actum cum Gm Gorczyckie et Bromirskie Cit Stium ad Judm Reptu Identificationis Protestationum Edictam Decidendo Quoniam Causa Ejsdem Primi Jnquisitione Decidi haud Valet pinde Judm Necessariam esse Ducendam Jnquisitionem per Stem Utramq ad Contenta Primi et Probationum in futura Judicior Suor Cadentia ex alternata in Rauiz Celebranda Sententiat &c

1m 47 Inter Gm Paulum Sichlińskie Actum pltem Mum Romualdum Ostaszewskie Vice-Palatinum Visliens Benor Gumowo Pincernarium Posnaniensem Dnum et Gm Casimirum Platerowskie administratorem Cit per Gm Stanislaum Sichlińskie Judm Decidendo Citationem Stis Actoreo Stis Cita ad Presens Judm Dictam Controversijs Stium

Fraudis

Exauditis Necessariam esse Inquisitionem ad Contenta Mandatum et Primi Actoris
actoria p Sequenti Judicium Suum Cadentia ex Alternata in Rawa Cal
branda per Utraq; ptes Capiendam Judm Censet &c.

Die 19 Junii Inter Illum Andream Mathiam Canonicum Cathedralem
et Commissarium Civiliter Militarium Plocens Senior Kleczewo
Haeredem et Mum Valentinum Kolitnicki acto per Meum Valen
tinum Kolitnicki Suo et Fratris Sui mē ptis Illum Meum
Thomam Nowowiecki Venatorem Terra Lipsoy et ex Pars Terra
Electum Nuntium tum Gum Thomam Wolski Cito per Gum Franc
cum Draminski Judm Citatorum Stis acto p Attentatis Violen
tijs Parti Citat Dicto Deuendo Necessariam esse hac in Causa
Inquisitionem per Utramq Stem in Sequenti Judicior Suor Ca
Dentia in Rawa ex alternata Celebranda Subsequendam Cen
set Primo Conservato.

Die 22 Junii Inter Gum Petrum Kowalski acto ptis Gum Antonium Parentem
albertum et Constantinum Filios Brudzeuskie Cito per Parentem
Suo et Filior Suor mē ptis Judm Citatorum Stis acto parti
Citat Sum ad Judm Dicto Deuendo Controversijs Pars Stium In
Dictis Exaudita Causam esse Innocerata Suo in Judi
cio promoscter pinde Judm ad Mentem Legis Necessariam esse
Communicationem Documenter per Stem Utramq Juris Con sul
tend Summarijs Subsequendam in Statura Judicior Suor Ca
Dentia ex alternata in Rawa Celebranda Censet &c.

Die 23 Junii Inter Gum Stanislaum Matuwski acto ptis Gum Petrum Starze
wski et Casimirum Machczynski Cito per Pars Gum Petrum Starze
wski Suo et G Machczynski mē ptis Judm Primum p Solutione Quo
te Centum Florenor Polo ad Mandatum Coram actis Judicij Sui
in Stanislaw coram Cito factam agit Solutionem q Quota Quia in Obli
gationem Portis Gui Starzewski adrationabiter persoluta prote
Dit Igitur Judm Studendo Justitiae et Aequitati Statuit Quate
nus Ultrig Cito Unus ad alium Rec nomine Stendo G Stani
slao Matuwski acto Quotam promissam Centum Florenor Polo in et
p Pria Secunda post Festum Circumcisionis Christi Dni in
anno Futuro 1792 Jnuidenti Coram officio et Actis Prem Stum
Sub Pena Bonis in Casu Contraventionis Circa Mandatum
Ytida faciend Publicanda cum Provisione p Medio anno pro
cerisse ad Manus et Quietationem acti Solvant et Realiter eum
merent Quita Pena Primum Mandat Polo ptis cum Summa et Sub
Rogore Coa Judicio Suo Actis praxi Juris Solvenda D. B. O.

Die 24 Junii Inter Gum Angelam Gai Sauli Zbyszynski et Constantiam Gai Sta
nislai Ytida Zbyszynski Contis Recuitowskie ac Car Francis
acto et Cito et Laudem Contis in Asu Mandator ptis Gum Alexandrum

Kaminski

Kamińskie Acto et Cto pltis Gro Petrum Bagińskii Cto et Judicem
pltis Judm Citationis Stium et Luce &c. pte Grad de Niesułowskie
Zbyszyńskich com Gro Kamińskii p Solutione Taxe Rei post obm
Gro Julianam de Niesułowskie Gjus Gro Kamińskii Contem Sterli
tis Vita functam hab et detinuit Seroem Germanam ni-
Casa Grad Zbyszyńskie Jure Naturo devolutad ac Extraditione
Inventarii Supellectilis Domestice, jam vero ea pte Gri Ka
mińskii contra Casa Grad de Niesułowskie Zbyszyńskie Rpte
decernenda Realitate p Circumscriptione Maaonibus Rpte
extraditionis Rei post obm Gjus Contem derelictae proprio
Sui Peculio Coemptad tum Bonificationis erogatad ni Tu
nebralia expensad ac aliad Circumstantiad Suum ad Judm
Sibi ab=Invicem Petitar decidendo Controversijs Cardem Sat
tium Productis Scandetis Quandoquidem Idem Gro Kamińskii
Taxam Rei post obm Gjus Julianam de Niesułowskie Sui Contis
derelictae Coram acto Judicij Sui hic in Stanisłus die 21. Maji
Anno 1788. efficisse factam Qua nimirum Taxatione Effi
cisa Valorem Bonorum Rei Mobilium ad Quotam Centum Flo
renta Quatuor Flos Grosse Quindecim Gros Constitutum esse
Judicio Suo Demonstrat Vaccam y Unam post obm Sui Contis
apud Se derelictam agnovit, tantum modo Bonificationem
Sui Pretensionum expetabat, unde Judm Considerato pre
missis Probationibus Dempta Quota Triginta Quatuor Flos
Grosse Quindecim Gros in Bonificationem Expensad per Gm Kamińskii
erogatad ac aliad Pretensionum Restantem Summam Cen
tum Triginta Flos Gros ac Vaccam post Casa Gri Julian
nam de Niesułowskie Kamińskiae derelictae Gjus Gri Angela
Gri Pauli et Constantiae Gri Stanislai Zbyszyńskich Consor
tibus Niesułowskim adjudicat Statuendo Quatenus Memora
tus Galexander Kamińskii pretactam Quotam Centum Triginta
Flos Gros in Pace ab Acta Gjusdis Decreti Septimana Vde
Sub Poena Decimis in Casu Contraventionis Circa Maaonem
faciendam in Primis et proximis Judicijs Sui in Kamiaż Cele
brandis publicanda Pisa Gjus Angelae et Constantiae de Nies
łowskie Zbyszyńskim etiam ad Manualem Quietationem Solvat
et Realiter enumeret nichilominus Vaccam Unam post obm Sui
Contis derelictam Gjus Gri Zbyszyńskim Contibus in Primis et
Sub Rigore Supra expressis extradat Quita Poena Primum Mar
cae Gros Sti in Primis et Sub Rigore Supra appositis Judicio
Suo totius Praxis Juris per Dnum Gm Alexandrum Kamiń
skii Solvenda D. S. V.

Pag 55 Inter Illtrem et Mag Dorotheam de Karczewskie ob Mu Valentini Rzeczyckie Castellani Radzieiow R.C. Viduam et Symphorosam de Rzeczyckie Mu Lucæ Moszyńskie Subdapiferi Radomiens. Contem atq Illus Paulum Kamińskie et Casimirum Chądzyńskie acto et Cita per Cunas Gm Kamińskie Suo et Supradictor acto et Cita mne pttis Mum Ignatium Luboradzkie Judicem Crem Ciechan Szenor Grzybowo et alios Hæredes Cita et acto pttis Mag Salomeam de Magorzt Primi ob Mu Stephani Luboradzkie Judicis Crem Ciechan Secundi ex post Voti ob Mu Alberti Szyposzkie Judicis Prim Zakroczymen R.C. Viduam Matrim Franciscum et Antonium Filios Judicis Crem Ciechan tum Illtrem adm Rndum Paulum Praepositum Bellovien Luboradzkie acto per Cunas Mum Ignatium Luboradzkie Judem Lowiam Illtris et Mag Rzeczycka ac Moszyńska Causam p Panie Szkie prædicta Intermedia Possessione inter Szena Dreglin Sui hæredes et Grzybowo ac Komorowo Mos Luboradzkie Illtres hæredes peratte Suo in Judicio promovent et hoc in Negotio Inquisitionem Injungend Concludunt Jamq Mu Luboradzky cum Primo Suo Dislimitationis Pede Szenor per Decretum Sub Acto Prio Secundæ prædicte Festi Sanctæ Hedvigis Viduæ Electæ Dñi 1765to Anno Inter Hæres Pties emanatum Intricata Conveniendo Combinationem actoratuum affectant et Causam præsens ad Contextum Ejus Decreti ad Campum Remittendam Inferunt. Igitur attento Eius Decreto Remissionem Causæ ad Campum Signati Combinatis Stium Utrarumq Alterationes Causam Ipsam Intuitu Dislimitationis Szenor Grzybowo et Komorowo cum Szenis Dreglino ad Unum Punctum Stium Stacam Seu Quid Competens Assm remittit Judicandam Primoque Ejus Condescensionis Pro 2do Pte Deam Jubilatæ in Anno Futuro 1792 Incidenti Exigit p Suo Primo ad Causam Facti et Violentiæ Necessariam Sic Condescensionem Judicij Sui aut Gor Camerarior Primum Stacam Unius Duove absentia non abstante Dum modo Unus Mus Judex Sive Camerarius Quamq Stæ Conducendæ Condescensurus post Determinatam Causam Granticalem De Violentijs Damnis Injurijs Inquiret Inquisitigabit Inquæones Juratorias exhibebit Juste accipiet Pœna Super Quo Interceserit Irrogabit Calculum a Quo Debebitur et Si Juste provenerit Restituendam demandabit Rigore amittet Partes in Obm et Singulis Præmissis Nihil Intactum et Irresolutum relinquendo finaliter Decidet Dijudicabit et Mdevabitur Cujus Judicij Condemnæ Decisionis Stes parere et acquiescere Sub Pœna Decem Mrc in Primo Condemnis Super Stæ Contravenientes Publicandæ Debebunt ac Tenebuntur

Judicium

Judicio Suo totiq; praxi Juris Solvenda y Duo Condnis Prio Pte Duos Voluerint et Collaterales eduxerint adstandi Comparere et Judicato Subire Denebuntur D:S:V: Moverunt Illtres et Mca Kierzycka et Mozyńska ad Judicia Tribunalia Sbus Detinorum non admissa.

1ro 36 Inter Gnm Josephum Jankowski Actr Pltr et Dominicam Gandre ac Zaberowskie Cta Ofnsm ex Prio Disparet et Se Condemnare permittit Unde Super Qua Cta Disparen Intuitu Comportationis Contractus Senatarij Rptu Renuta Szenerchomone Inter Se acta ab Una et Cume Cta ptę ab Altera Conscripti Solutionis y Summas y Renuta Szenerchomone proveniens ac aliad Circumstantiar Prio Comprehendan permittitur Condemnas ad Quam Publicandam addictus Mis Judis Publicatum

1ro 37 Inter Gnm Josephum Jankowski Actr Pltr Gnm Thomam Dzierzanowski Cta Rtm per Gnm Petrum Rudowski Senem Stum Actorem Decere ptum Cta De Termino et Contentis Dom it prosequantur Judm ex prosequendo Citationem Stis Actr Cta Edictum decidendo Controversijs Stium Exaudiri necessariam esse Solem Comparitionem Utrarq Stium y Sequenti Judicior Suor Cadentia ex alternata ex Regia y Celebranda Subsequendam Judm Censet Cta

1ro 61 Inter Gnm Nicolaum Brzozowski Paulum Joannem et Thomam Fratres Inter Se Germanos Palinskie Senes Nagorki Dobrskie Haeredes et Successores acta per Gnm Carolum Rurowski Incolam Stentm Rtem Joannem antonium Civitatis Militarium Actr Cta per Gnm Melchiorem Mieczyński Incolam Stentm Gnm Simonem et Stanislaum Chyczewskie Cta per Dnm Gnm Simonem Chyczewski Senem Wempity Haeredes Suos et Fratris Sui me Pltr Mum Theodorum Sołownicki Tribunia Sbus Dictandas Portium Senem Nagorki Haeredem adeitatis per Gnm Franciscum Jezewski Judm Cta Stis actorem et Reum Mum Sołownicki et Gnm Chyczewskie y Dilationatione Senem Nagorki Dobrskie a Simone Wempity jam vero cum Mo Sołownicki ad attentandam Causam Cam Suum ad Judm Dictas Deciden Do Quoniam Causa Ofnis Actr Dictationis Senem Nagorki Dobrskie a Simone Wempity Suo in Judicio promovetur Unde Judm Causam hanc Mis Granitialem ad Mum Succamerarium Stus Sbus aut Ejus Offm Campestre remittit Judicandam Primum y Ejus Condnis Gris in et extra Se cunda post Fm Sancti Bartholomei in anno Futuro 1792 proxime Ventura Effigiat y Sod Prio Condnis post determinatam

Causam

Causam Gratitialem Necessariam esse Condescensionem Judicij
Sui aut Quo Camerarius Primum Plocen Conducens advenit
Quod Judex Sive Ofen Carmte Unius Duorve absentia non-
obstante Mutuo Stum ℔ Sumptus Conducendum et Condescendendum
de Violentijs Damnis Injurijs tum ademptione fundet Inquirat
Investigabit Inquisitos Expedit Justa exigunt Calculum Cuilt
a Quo gerent ℔ standum adiuvenit Primo ℔ figet Litigare Anne-
ctet Causas Super Quo Interest extendet Processum Cognoscet
ad Resolvet Causamq hanc ad Contenta Primo et Maaonem
Stum finaliter ℔ Jure et Aequo Ritus Intactum et Irresolu-
tum Litisquendo Decidet Dijudicabit et Moderabitur Cujus Ju-
dicij ad Officij Condescendum Stis Parere et Judicato Subesse
Sub Pena Bonis Illo in Primo Condnis Super Stis Contra
veniente publicanda Sunt obstricte Lustra Pena Septem-
Marcar Sold Stis per Stum Compensanda Judicio Suo Sobie
praxi Juris Solvenda ℔ Quo Condnis Primo Stis Quos Vo-
luerint et Collaterales adiutant adutati in Primo et Sub Litigare
Supraappositis Comparere et Judicatum grati Debeant D&V

Actum in Stonsko in Primis Comitibus Ter-
restribus Plocen Districtuum Plocensem
Sirad et Rawiensem Fra 4ta ante Fm Sun
cten Simonis et Judæ Apostolor proximae Sabbat
Die 26 Mens Octobris Ao 1762 Protractis

17ᵒ 63 Inter Gad Stanislaum Drzewinski Revisorem Camerae Cho-
rzelien ex Rozan Rywoches Judicem Congu actu per Gm Caro-
lum Surowski Juratum Stentem Jmum Casimirum Szydlo-
wski Succamerariam Terrae Ciechan Cit per Gm Antonium Grzy-
bowski Judm Primum per Decretum Communicationis per Stum
Cit in Hsenti Cadentia Documenta Deductionij Causae Inter-
Moderna Stis Emanatum Conservatum Decidendo Veneri Jmum
Szydlowski Satisfacere Gia Decreto in Puncto Competentiae Do-
cumentor Pdt in Instanti Judm Constit et Luminans Jmus
Szydlowski Succamerarius Ciechan Cit loco Hstando Satis-
factionis Gia Decreto Solvendum Summa per actu Protensa
Asserit Causamq ex Competentia per Stum actu Documentis
Deducendam asserat Igitur Judm Instando Inscriptionis
authe in Vitava Fra 2da pt Dmc Maericordiae 1762 Ao
per Manu Thaddaeum Mokrzki in Rem Gad Fabiani et Rosae
Szymochich Super Summam Decem Millium Polon Sold ex Sto
Bonis Osowka et Gustino Specifficans in Scedis Recognitionis Sum-
mis Hrs Existentibus ex Pendenda Provisione asseruatum

Rusto

Recognita a Qua Summa ob Gñ Franciscum Szywocki Parentis ad Provisionem attenta Quietitione Manuali ad annum 1787, Vigiliam Festi Natñ Sancti Joannis Baptæ De Manibus Mñ Theoderi Mohrstli percepitam extasse Jam quoq Decedentibus Quibus Gñ Szywocki Stabis Bona Provisionem non excludam esse attenta Vtaq Inscriptione Superius Exarata Statuit Judm Quatenus Jllm Casimirus Szydłowski Succamerarius Cichane Medietatem Summæ in Superiori Inscriptione Exarata nempe Summam Quinquaginta Millium Florenor Pol Gñ Szczuckowski Virtute præallegatæ Inscriptionis Concernem in Bona in Kosubudy Summitq Mohrzeyanis Jbidem Existentibus haerentem Virtute Juris Quæsiti a Successoribus Quibus ob Mñ Theodori Mohrstli Sterilitatem de hac Luce Decessi Bona Kosubudy Possidens in et p Prã 2da pt Festi Natñ Sancti Joannis Baptæ in anno Futuro 1792 Incidenti Sub Pœna Detentionis in Casu Contraventionis Circa Macconum Jbidem faciendam publicandæ Coram Officio et Actis Consuetis Jpsa Summa Orphis ubi Concurrentibus providenda Securitate cum Provisione p annis Quinque ad Primum Solvendi Officium ad Manus Mariti Solvenda absq Dubiis Juris Dilationibus et Protellationibus Justitiæ Possit et Realiter Enumeret Lucta Bona Primum Marcar Pol Stis cum Summa et Sub Rigore Eod Judicii Suo Solidas præsti Juris Solvenda. Absolvimus in Sublatione Primæ Condemnationem hac in Causa Super ob Mñ Theodoro Mohrstli ex Instantia acti obtentæ Solvat Jdem Jstius Mus Szydłowski Succamerarius Cichanensis Panam Triplicem Quatuordecem Marcar Pol Stis Jus Primo Superius et Sub Rigore Eod Judicii vero Suo Medietatem Eadem Marcar Sub Rigore Pœnæ Stationis ex Regestro Eadem Marcar Sub Rigore Pœnæ Stationis ex Regestro Pœnalium extendendo in Instanti Exclusat Dñ Pl.

68 Inter Jnfidelem Joseph Jakubowicz Taberna in Bonis Dzie
ctkowskich Actorem ex adverso Reum, Mum Eusebium Ga
lineli Camerarium Primi Osiogrodcen Dnum et Nobilem Jo
annem Brzeski Famulum Cti per Dnos Mum Galemski
Suo et Famuli Sui nñe pltis Cñ Jacobum Kalinski Cti
pltis Quoniam Gñs Gregorius Komorowski Cti Comparitio
nem non inscendit pinde Eos in Pœnæ Decreti Condemnan
dum declarate Pltis Comparentibus Judm experiri Man
dat in Experimento Judm Primum per Decretum Anteacti

Judicij

Judicij Sui Decenda Inquisitionis Conservatum Decidendo Controversijs
Actium Executiue teneri Actum ad Reponendam Suam Inquisitionem in An
teriori Cadentia Datum Ejd in Instanti Judex Censit et Renunciam In
quisitionem Quatuor Testibus Subscriptam reprezentat Parte vero Citata in Eadem
Inquisitione Actis Coloma persistit et Ejd Lecta Publicat pende Judex ad
Lectionem Ejusdem Inquisitionis Condescendit Quo Lecta et Publicata
Quando quidem ex Eadem Inquisitione Luce patet per Gen Josephum Brze
zki et Jacobum Kalinski Infidelem Judeum Joseph Jakubowicz
Taberna Dzierzkarzowa Tabernatorem Tempore Illo Generantem
in Taberna Stanis Sokolnicki Equum Suum pascentem ex Occasione
exactionis Ricti Cujusdam Infidelis Judei arendatori Solutionem
Inservienti Defendentem Illum practicatum Concussisse Compilulasse
Consanguineolasse Crines et Barba Ejus erripuisse ex Qua Gravi Con
cussione Morbum Ipsato arendatori Dzierzkarzowsko Causasse pro
batur tum et Deperditionis Decuniæ in Quota Octo Aurei Hungi
pro Motivo — Circa premissam Concussionem extitisse pende Judex
attentatis Gravissimis Concussionibus ac Consanguineolatione ac Illata
in Taberna Tabri Violentia Esse Gen Josephum Brzeski Jacobum
Kalinski Citd nonposse Evadere Pœnæ Criminales Judex Sententiat
Inquirendo Quatenus Superadicti Citti Brzeski et Kalinski Quisq
Eor per Pœnam Triplicem Quatuordecem Marcas Polt in et pro
Tra Secunda post Tm Sanctæ Priam Regnum in Anno Futuro
1792 Judicanti Coram Officio et Actis Curiæ Stbcen Sub Pœna Bapti
tionis in Casu Contraventionis Circa Macenen faciendam Publi
canda Perfido et Infideli Joseph Jakubowicz ad Solvent et Red
dit Enumerent Quantum Spectat Deperditionem Decuniæ in
Quota Octo aurei Hungi Statuit Judex Quatenus Supra exhibi
tus Josephus Brzeski et Jacobus Kalinski post Superadictam Quo
tam octo aurei Hungi ad manus pervenerint et ad restitutionem
Suis Quotæ mentionatis Sequenti Judicij Sui Cadentia
ex Alternata in Curia Celebrandæ Evadent Primo Conservato
rium vero Palatinalis Dnum Inquisitionibus Emendatum Judex de
berum fuit Inquisitio Lecta Retro ab exhibitata Actis ad extradi
Super vero Gen Gregorio Komorowski Rogatus Decernendo Donatis
Pro attentatis Violentijs cum alijs Circumstantijs permittitur
Condemnare ad Quam Publicandam additur Actis Judicis Publica
vit Mlo

1792 66 Inter Gen Joannem et Franciscum Smolinski Fratres Unitis Ge
nuinos ad per Eundem Gen Joannem Smolinski Suos et Fratris
Sui vere Actis alij Geam Catharinam Sulkowska Jacobi Kmi
lowski Conthoralem Seu Utroq Cengis ad et quia Centum in Actis Manife

pitor

pltus Meum Joannem Podoski Cito per G. Mieczyńskiego Joannem
Skarbum Judm Citationis Primae Ultra Sub Uno Voto actu die
23 Mensis Septembris Anno Dni 1795 Coram actis Judicij Sui
in Sieyce per Mlem Dnum Dum Providum Casimirum Trzaskę de Mo
chow Authum Relatus primam p Solutione Duplae Vadij
Capitaneatus Decreto Judicij Sui adjudicati ac Ymguendae Sessio
ne Curiae Spatio Duodecim Septimanarum Restitutione Ju
dicantium alterum Pro Explenda Comprobatione Valnerum acto
ri per Cito Illatarum et Regesti Ber acta Scripturarum et pro
Cito Interceptis exptę Confinet Gad Smolenskich et Catha
rina Sulkowska unes Meum Joannem Podoski ad Ymu
Judm Dictae Dividendo Controversijs Stium Quandoquidem Licet
Quidam Mus Joannes Podoski Cito una Decanum Judicij Sui in
Dissitus Die Nona Mensis Octobris Anno 1783 Inter Dnam Gad
Smolenskich ex Sulkowska ab Una et Dnum Meum Podoski
Cito ptę ab altera platum suo Decreto Judm Mus Podoski Se
natus extiterat Mandatum Die 20 Mensis Octobris Anno 1783
in Przeyście in Judicijs Privatis Primae unes Joannem
Przezdziecki Stum Cum Clausula ex hac Subscriptione
Testium offendat ad Recipiendam Ymguenem per Meum Po
doski Debitum ac Sibi exinde Examinio Illati Pactum
Vide Quia Mandatum Citationem pro Judicijs Tribunalis
Dni Petricoviensis Die 17 Mensis Octobris Anno Dni Coram
actis Judicij Sui in Sieyce per Mlem Providum Paulum
Dzialoszewski de Zarowka Authum Relatum p Relevatione
Superfati Decreti unes Gen Smolenskich Modernes ad
Edictam reponit Remissionem Causae Ymo Virtute Su
praescr Cito ad Judicia Publica Dni Petricoviensis exposuit una
cum vero Jam post Translapsas Primo Satisfactorias Duo
Superiores Judicij Sui Vlapsis Quinque annis Medietas
Citatio Dicta esse probatur et Processibus Causae vi Ejusdem
Primo in Judicijs Tribunalis Dni Petricoviensis per Meum Podo
ski Cito locus Ymguis Spatio ab actu Decreti Judicij Sui
nondum evacuatus p inde exspectata Remissione Causae Ymo
tis ad Judicia Tribunalis Dni Petricoviensis per Dnum Cito Ju
dicite assecuta Stibus Causam p segui Jubet in prosequendo
Quorum per Decretum Judicij Sui Superfati actu Examinum
Mi Joannis Podoski Ymguitatione Domus actis et Illatis
violentijs ac Interceptione Proventuum Possessionis Curbica Superio
ri Spatio Duodecim Septimanarum et Vadio Capitaneatus Duplici

ri

Jn Cyrsen de Parr et Quid ad Rē Gē Joannis Smolinski
Semiduplicis Vadij Jam vero p Rē Gē Catharinæ Sullerzka
Semi Lim duplicis Vadij Capitaneatis ad alterutrum Pdē Gaet
Smolinski et Sullerzka Jenalis ejus Competitur Pars
vero Dē Actorea Satisfactionem Quæ Decreto nimirum
plitam denunciat Jnde Judex Jnquirendæ Rē Decreto
Statuit Quatenus Supradictus Mand Joannes Podcalis Per
vinn Castri Plocen Superiorem vi et Pra Dē pest Dum
Conductus Lucke in Anno Futuro 1792 Jnvidenti Jncat
Ejusq Sessionem Turricam Spatio Duodecim Septima
nas Continuet et expleat nec non ad Cyrsen de Parr Da
diam Capitaneale Duplex et Quid Gē Joannis Smolinski
Vadium Semiduplex jam autem Gē Catharinæ Sullerzka
Semiamplex Vadium Capitaneale Coram officio et Actis
Prēdō Plocen Sub Pena Decem in Casu Contraventio
nis arcæ Mandatum faciendam tam Quo ad Sessionem
Turricam Quam Solutionem Vadij Dupli publicandæ
Quo Joannī Smolinski et Catharinæ Sullerzka
Acto Soloat Pars actorea Valorem Jnventarii Eidem
Decreto extradi Demandator ad non extraditionem Pdē
ad Quæ Reperiri Impossibilium tunq Per Magistr
Specificatas se Vulnerd in Obductione Exaratas
in Sequeli Judicium Suæ Cadentia ex alternata
in Semiax Celebrandæ Comprobet post Quem Subse
cutam Comprobationem sed non Judex quid Juris est
tiam p Contraventione ac Processus Decernet Pmo
Conservato Mittit Mand Podcalis ad Judicia Pribilia
Dnū Petricovia admissa

Nro 67 Inter Gē Stephanum Chyczewski et Agnetham Krawczka
Jnvicem Coniuges Acta per Mariam Suæ et Curtis Suæ mē pttes
Gē Franciscum Gaszczynski et Dorotheam Wszczewska Conjuges
Cōd pes Jm Franciscum Dramiński Judm Cathaneum Plē
Actorea ptē Citā Pnm ad Judm Dictam Decidendo Quo
niam Causa Jnter Rptē attentatæ Violentiæ Suæ in Se
Decem promotæ Quæ Sine Jnquirē Decidi nonvalet pro
inde Judm Necessariam Sse Jnquirēm per Plēm Ultramq
tam in Actorale Quam Reale in Futura Judicium Suæ
Cadentiæ ex alternata in Semiax Celebranda Ducendam Censet
Pmo Conservato

Nro 68 Inter G Paulum Prawda Chyczyński Actorē Cōd pter Gē Paulum

Chyczewski

Strzemeczny et Sophiam Starczewska Conjges Cit stat per Gn
Casimirum Zbyszynski Sac et Comitis Suos Procuratores Judm Cdrum
Sphi actoreq; pti Cdia Suum ad Judm Sti Decidendo Jnsi-
stendo Scriptis Jurnis Primo Super Summam Quatuor aurec
ad Hungros per Gm Zbyszynski Data altero Super Quatuor
Vigiti Duor Florenor Grossor Duodecem Sol per Gm Vale-
rianum Starczewski Die Nona Februarij 1776 in Latio
Datuat ex Marcis Gde Ludiß adjunctis Sententiat
Judm Quatuor Gm Casimiro Zbyszynski Summam
Quatuor aurec Nummor Jangazz C Paulus Strzemeczny
Gnis Sophiae Starczewska Marcellus Quatuor Vigiti Duor
Florenor Grossi Duodecem Sol Scriptis Supra exaratis
Specificatae ex Marcis Duor Cmis Sloc in Anno 1774
Solato pro Gsauli Strzemeczny adjudicatis pronuncia-
ti et Sua Secundo post Fm Sanctor Dierum Regnum in
anno Cadauo 1792 Jnsidenti Coram Officio et Actis Cmis
Sloc Sub Pena Bonis in Casu Contravencionis
Civi Macumem Judi faciendam publicandam Sententia
Quoad Vigiti Duor Florenor Grossi Duodecem Sol in Rem Gis
Strzemeczny Recognoscenda Cessione et Quietatione Gsauli
Strzemeczny Solvant et Scabiter Jnumerent in
actoratu Vero Gni Strzemeczny cum Gnsentium Sententia
promto Jangueam Stentis Spatio Decem annor Jnsinuato
Loco in Negotio Justum Minime praestanti nonpossit
Casu huiusmem Lucrari Judm Gm Strzemeczny Judicat Jmo
Protensionem Cause et Mercede Jnsicantium Cfacit D.S.O.

Jnter Solem Adm Andream ad Albertum Ubysz Canonicum
Collegiatae Plocen Nunc Przeplawo Vicarium et Possessorem
Acte et Cita per Cantonium Grzybowski Solem Andream Casimi
rum Kozmiński Praepositum Unicen Decanum Radzienen
Cita et Acta per Gm Cavalum Surowski Solem Jacobum Mi
chalowski Acta per Jnsum Judm Primum pro Decretum An
tecti Judicij Sui Conservatum decidendo Primo Sol Cas
in Satisfactionem Sententiae Judicij Sui Regnere Jnquirer
Suae hac in Causa Eductas Pgj in Jnstanti Negocierent
Sol Utrej Jnquirendo Suae pinde Judm Satisfactionem
in Jnstis adjuncta ad Lectionem Cas Jnquisitam Per
Decendet Quibus lectis et Maturo per Singula Puncta discus-
sis et perpensis Quando Quia ex Jnquisitis in actoratum
Judi Kozmiński Praepositi Unicen Pactis Lucide patet Subdi
tos de Bonis Przeplawo Damna in Pramentis et Pratis tam
in agris Nunc Przeplawo jam in Bonis Sobocin ad Praeposituram

Unicen

Unicum Spectantibus multoties Intuliſſe in Pagubus per
Andream Kozinski pinos agros Siluas locatis Puramina per-
fecisse et Suos Pagnos aliquoties Collegisse Igitur Judex At-
tentis premissis Deductionibus magnisse Primo Adm Ubysz
Penas edictive Sententiat Statuendo Quatenus Joan Andreas
Ubysz Intercedendo Subditos Exceptionem Jurisdictionis Sue
Subditos per Ejus Subditis Panam Duplicem Quatuordecim
Marc Pold Ytto Adm Andr Casimiro Kozinski Sue
parto Unicum in et per Primam Secundam post Pen Sanctis-
simam Annunciationis Anno Ejusdem instantis Sub Pena Banni
tionis in Casu Contraventionis Circa Mucronem Ejus-
dem Subducanda Solvat Judicio vero Suo Medietatem
Coda Marcar Sub Rigore Pene Banni ex Regio Edicto
tium extendendo exolvat Jam quoq ad alteratum Ytti
Adm Andr Ubysz cum Andream Kozinski promoto Sequi
Ejusdem Inquisitionis Causa Andream Kozinski Stabit recipian
Reum esse redarguuntur Igitur Judex Rdm Kozinski a Cau
sa Instantis Liberum pronuntiat Jam autem Damno
Andr Kozinski Ytlata Visione Coram actis Cran Sbam
in Mława Die 23 Mensis Augusti 1790 anno Recognita Ca-
rata Idem Andreas Kozinski in Sequenti Judicior Suor
Cadentia in Causa ex alternata Celebranda Comproba
re tenebitur post Ducem Subsecuta Comprobationem Ve-
rum Judex Decernet Pd quod Juris erit Ctl.

17o 74 Inter G Clementem Janowski Dnum et Dnum Paulum Jo-
zefowski et alterum Laudem Sibora Mlen Subditos Acto
et Ctis per Dnum Gen Janowski Suo et Subditor mo pltis
Gen Nicolaum Kalinowski et Infidelem Judicium Ctis
et Acto per Dnum Gen Kalinowski et Municipium Lomianen
cito per Dnum Judicem Primum per anteriora Decretum Judicij
Sui Injuncta adductionis Rationem Pactum Inter Mo-
dernas Partes platum Conservatum decidendo Quoniam
Gen Kalinowski Cis et Acto cum Suis Coactoribus et
Consulatis Inquisitionem Suam in anteriori Cadentia Ju-
dicior Suor Bonis Rectibus Ductum necdum ad Com-
plementum Numeri Pactum ad Impletum Reponit Igitur
Judex Causam Instantis ex adductis in Sequens Judicium Suor
Cadentia in Causa ex alternata Celebranda etiam de Con
sensu Partium Utrarq Decidendam et Recolendam Judicat
Primo Conservato.

17o 76 Inter Gen Petrum Karwowski et Franciscam Kurzybska Juxo
rem Conjugem Actor per Maritum Suo et Procuratorem Suo mo pltis Gen
Andream Kurzybski Cis pltis Citatorium Suum alteras Ctis Partes

pro

Pro Solutione Debiti Competentis Edi deciendo Controversiis
Stium Judicii Candidis Suspenso toto Negotio Negotio Ne-
cessariam esse Condescensionem ad Rendum Renov Korzybi
Magna Portung Civi, Qud Cameralium Prium Locum Uni
ad absentia nonobstante Capitalo Tempore Dresia de ag sentu
Sui tempestive faciendo evictione Mutuo ptium Sumptu
Conducendi ad is venit Quod effm Carmle Conducendum
et Condescensurum Comportavem Documenta Massam Sub
stantiæ Materna et Paterna Emolcam Quis Summarie
Concernibus ac jur Stis Comprobandis Demandabat. Quibus
Comportatis et ad praesium Legis Communicatis nonobstan-
te Interiza Nuptiali inter Moderna Stis Conjuctu Massam
Substantiæ Revisa Statu Materna et Paterna Constituit
et ex Constituta Massa Substantiæ Mundi Ultra Onera
liquidanda Matanti Dotem actricem de Bonis Paternis
et Maternis Concernim assignabit, et Schonem Quia
p Stem actricis ab acta Communi cum Provisione determina
bit Cauciam Ypsum p Justo et Aequo finaliter Nihil in
factum Relinquendo Decidet Vejudicabit et Moderabitur
Cujus officij Cameralis Decisionis Stis parere et Judi
catum pati debebunt ac Teneantur Quia Pena Sep
tem Mrc Pcti pti per Stem Compensanda Judicio Sig
tolia praxi Juris Solvenda p Quo Condnis Primo Stis
Quo Negotium perpetuet ad aut ad dicendi Sub Rigore
Quo Legis Comparere et Judicato Obedire Sunt obsti
ctæ D. P. C.

Fo 77 Inter Qud Petrum Karnowski et Franciscam Korzybska Con-
juges Actr et Cta per Mantand Suo et Contis Sue mē pltis
Qud Andream Korzybski et Helenabetham Dzierzanowska Conjuges
Parentes Cti et Actr ac Valentinum Korzybski Tabium Cti et
Actr per Curne Qud Andream Korzybski Suo Contis ac Tabij
Sui mē pltis Judm Citatumer Stium Utrad p attentata
Violentia Sibi ab Invicem Edictas deciendo Necessariam
esse Impetrem ad Contenta Primo et Secundum Stium
in Pejum Judicium Suum Cadentia Jn Causa Celebranda
Educendam Censet Dl.

Fo 80 Inter Qud Stanislaum et Adamum Zachowskie Actr per Curne
Qud Stanislaum Zachowski Suo et Fratris Sui mē pltis Qud
Antonium Gaziorowski Cti pltis et Qud Matthiam de Stanisla
um Gaziorowskie Cti per Jud Thomam Krawiewski ad Obedien
a latere Condemnationem ex pte Qud Josephi Kalinski Sig
Qud Antonio Gaziorowski in Rando Primo Korzybi Cherson.
lis Die 19 Mrc Junij 1790 Ao in Casu Decernendo Sanabile
tis p Contravalutione Decreti ac in Causa Dni Stanislai Bortu
mē Bortis Primo Korzybi Czerwonki obtenti et Publicati
actisq Judicij Ipsius in Causa Die 28 Mrc Septembris

ame

oblatuad Tenuit Cura Gnū Gaiewscelli Decani de Lowe Mandi
et Dominam Gi Antonium Gaiewscelli ab Inscripta Comparitio
ne recedit et Se Condemnare permittit Inde Super Pdā Lib
ri Causa extraditionis arbor de Framea Prius Comprā
tenaed permittitur Condemnatus ad Quam Publicandam
Addictus Mhō Judicis cum Comparens vero Causa Essens Suspen
Dictus Dl: Publicata

17mo Oct Inter Gnū Benefacium Zochowskii et Victoriam de Zochowskie Ju
vicem Conjges Actr per Manitam Suam et Contrū Suā mē pltis
Gnū Antonium Zochowskii Cit per Gnū Leonum Zochowskii Pitri
um Judicū Citationem Pltis ad pti Cit Suum ad Judicū Ci
tam deudendo Controversijs Pltum Inductis exandibus Neces
sariam sue Comparitionem Polem Gnī Antonij Zochowskii
Cit p Nequeno Judicij Suū ex alternata in Mandi Cele
brandis Dl:

17mo 84 Inter Gnos Paulum Cywinskii et Brigittam de Czachorowskie
Conjges Actr per Maritum Suū et Contrū Suā mē pltis Gnā
Magdalenam de Kowalskie primi Actus Gnī Leonardi Cyrenskii
Mandi ad prasens Voti Gnī Gabrielis Chadzynskii Contem
Matrem Actricem et Nequemiam Virginem Innuptam Citā
am et Filiam Chyrzewskie Cit per Eandem Matrem Suā
et Superiorem Concitatos Mē pltis Judicū Primum Inductio
nē Innquorum per antecessorem Decessum Judicij Conservatam
Deudendo Tenuit Pltis Utrasq Reponere Innquōes hanc
in Causa Eductas Pdē in Juratanti Repetierunt Utrasq
Pltis Quibus Repositis ad Lectionem Quas Innquorum
Judicū Acussit Quibus Lectis et per Omnia Circumstanti
as Scrutinatis Quando quidē ex Pdis Innquonibus Liquide
patet Gnū Paulum Cywinskii Filio Suo Frumenta in Cam
pis Sub Nequenio Jacentia ne at Anzeribus Nequenem Depa
sta fuerint Custodire Mandasse hancq Filium Gnī
Pauli Cywinskii Damna in Frumentis Sub Nequenio
Custodiam loco Anzerum Nequenem ancere Gnā Magda
lena de Kowalskie Chadzynska in Frumentis Parentis
Sui Gravasse et Unam Juvencam anzerem Occidisse Gnū
Chadzynskii de Occisa Anare Reciente in Gnū Cywinskii
Jmadversasse Dana Dixisse et Contemptuosse et dum
haec Gnā Cywinska Gnū Chadzynskii Arguerat Capto
Baculo hanc Gnā Cywinska Percussisse jam vero Gnā
Nequemiam Chyrzewskia Gnā Chadzynskia Filiam Virgi
nem Dam a Gnā Cywinska Verbis Objurgata erat Dana
Gnā Cywinska Prosiliisse Dana in Terram protrudam Pu
nulo ad Vellos Sui Comansisse Pedibus Conculcasse Alias
Inconvenientias Innquare Deductas peregisse, Quorum
Ntq Violentijs Innquonē Deductis nonnullas Gnas Ma
dalenam de Kowalskie Chadzynskia Matrem et Nequem
Jam Chyrzewskia Filiam Danas tam Pltis Gnā Communale

Credere

Quadrus Sententiat Statuendo Quatenus Utraq; Mater
cum Filia p Quas progressa Aurum Castri Stolem Supe
riorem in et p Prã Secunda post Diam Conductus Paschæ
ni anno Datato 1792 Inridenti Incant Equiq Sessionem
per Spatium Duar Septimanar Sine Intermissione Conti
nuent et explcant nec non in Expensis Dc Petri Sanam
Quadruplicum Quatuordecim Marcar Sub Grã Mater In-
tercedendo etiam filiam Suam ad Manus adorca Stis
Solvat et Realiter enumerat Pq Sub Pœna Bannis
ni Casu Contraventionis citra Maconem Ybe juxta
Publicanda Judicio vero Sio Sanam Duplicem Quatuor
Decem Marcar Sol Sub Rigore Pœnæ Bannis ex Regio
Senatium extendendo exolvat Reliquos vero Citt Inqui
sitionibus non inventos ad Judm Liberos a Causa Ipsos pro
nuntiat Decti Rodem Vigore Confessionis in Abdu
ctione Specificatæ in Seguem Cadentia Comprobare Re
nebitur post Quam Subsecutam Comprobationem Judm
Decernit Pq quod Jurã erit &c

17ma 86 Inter Gaus Albertum Dzierzanowski et Agnetham Korzyb
ska Juxta Conjs Victrium et Matrem Pallum et Tho-
mam Procignor et Filios Korzybski Acts et Citt per Suos
G Albertum Dzierzanowski Suo et alior Actor et Citt mẽ plris
Gaus Thomam et Agnetham de Cywinski Juxta Conjs
Parentes tum Franciscam Citam Virginem Immuptam
Krasnowski Citt et Act per Suos Gm Thomam Krasnó
wski Suo et alior Citt et Act mẽ plris Gm Paulum Kra
snowski Gaus G Thomæ Krasnowski Fratrum Act per
Suos Parentm Gm Franciscam de Korzybski Ultimi
Voti Shwarsius Q:C: Viduam G Thomæ Krasnowski
Matrem Citt per Suos Fratrum Judm Citationis Stium
Sibi Vigsum Suum ad Judm Editus Deidendo Contro
versijs Stium Inductis Examinis Necessariam esse
Inquisitionem pro Utraq Stis ad Contenta Annis et
Mandatum in Sequenti Judicior Suor Cadentia in
alternata in Maiq Celebranda Dducendam Censet &c

17ma 87 Inter Gaus Petrum Pilchuski et Hedvigim Majsha Conjs
Acts et Citt per Maritum Suo et Contra Suo mẽ plris Gaus
Franciscum Zochowski et Coam Krusewska Conjs Citt et Act
per Maritum Suo et Contra Suo mẽ plris Judm Primum per
Decretum Judicij Sui ad Inscriptionis Actorum Inter Modernas
Stis emanatum Conservatum Deidendo Generi Stis Satis
fauere Decto Judicij Sui in puncto Additionis Pq in Instantã
et Quoniam Inquisitio Eadem adimpleta extiterunt Igitur Judm
Sedã Interlocutum in Sequenti Judicior Suor Cadentia in Re
nia in alternata Celebranda reparanem Mandat &c

№ 88 Inter Mum Abraedorum Sobolnicki Tribunic Plocen. actr pro Gro Melchiorem Miczynski et Lucianam Gae Josepha Korzybska Virgo adulta Citae Ipsa in Primo Dispared et Se Conde minare permittet pride Super Eade Citta Disparente in Lucro Solutionis Quota Pruin ancer Hunc Primo Comprehensa ad permittitur Condemnato ad Lucam publicandam ad Dictas Mbs Judicii Publicata

№ 89 Inter Eande actr et Supra pro Eande ate Supra et Lucianam Gae albertus Korzybski Citae Ipsa in Primo Dispared et Se undeminare permittet pride Super Eade Citta Disparente in Lucro Detinendae Denar pattestatis Violentiae ac alias ad Circumstantias Primo Comprehensam permittitur Condemnato ad Lucam Publicandam addictas Mbs Judicii Publicata

№ 92 Inter Gro albertum Klonowski et Consortem Cywinska Consortes actr pro Mandatum Suo et Conti Suae mae pttor Gae mariannam de Kerzybskie olim G albertj Brudzinski D.C.V. Matrem Paulam Thomam et Nicolaum Pittes Brudzinskie Citae et Judicem per Gro Paulum Brudzinski Judm Citationem Stio actr p Solutionis Quota Primo Comprehensa Summ ad Judm Scti deducendo Caet Lucas Gae Klonowski Solutionem Quota Summae per olim Gro albertum Brudzinski olim Gae Casimiro Cywinski Debita Pretendit et Primo Suo Concludit unum tenen Gae Brudzinskia Quietationum Manualem in Plonsko Die 23 Maij 1779 anno per Gro Casimirum Cywinski Datum et Subscriptum actis Cren Plocen Die 19 Mens Septembris anno Instans oblatum Reponit Omnq Judex per olim Gro albertum Cywinski pariscatum Deducit Igitur attento Casu Quietatione Incompetenter agere Gro albertum Klonowski um Sua Ponte Declarat Primoq Citta a Quavis Impetitione Liberam fecit et Pronuntiat D.S.V.

№ 94 Inter G Thomam Pilluski actr pttor G Franciscum Zielonowski Citt per G Petrum Sobolnicki Judm Citationem Stio actr coram Primo Citam Summ ad Judm Scti deducendo Controversijs Stium Inductis exauditis Necessarjamque Inquirendum ad Continuta Primor et Mandatum per Utrasq Stes Regenti Judiciorum Sacri Cadentia et alternata in Causa Celebranda Secundum Canat Rle.

№ 98 Inter Mum Michaelem Jerzewski Succamerarium Sae Rae Matthiae Bonor Korzebrody Haeredem Dnum et G Matthiam Zebrowski Oeconomum actr Res Gro Petrum Rudowski Gae Agnitham de Grabie olim Gae Joannis Matowicki D.C.V. Judicem Matrem ac Valentinum Matquicki Patrem tum Joannem Szymanski Oeconomum Citt per Gro Clementinum

Cierzbowski

Cathowski affectantibus Stibus Reiectus Causa pro-
ut Sequentibus Judicijs Suis ex alternata in Maia Celebrana
Imo Conservato

99 Inter Gnm Mariannam de Stubielice olim Gaj Michaelis Gutho
wski Ll: C: Viduam Matrem ad pltm Joannem Gutkowski Cls
et Judicem pltis Citationem Pte Acta Cls Cls Suam ad Judm Dti
Decidendo Suspensive toto Negotio Necessariam esse Condnem ad
Sua Thalegy Legale Gnm Camerarium Annum Unum Cupta
to Tempore Condaicendo advenient Quod Gnm Carmle
Dominus Unus Gi Camerarius adait de Obiecta expulsio
ne Inquirat de Violentijs Damnis Investigabit Inquirens
expedict Parta excipiet Restitutionem Portis Rei et In-
ventarem p Re Cujus Interest Subsequendam demandabit
Dubia Quae vis Resolvet Calculum Si Juste debebitur
excipiet Probationeo Quarum dijudicabit Bonae
et Qualitate facti Investigabit Annos profligat Litigiosi Anne
det Jndictionem Resolvet Causam Cujus ad Contenta
Primi Pltis Acta et per Dtum Cls et Annos Condnis for
mandi Actual Intactum et Invictum Relinquendo
finaliter Decidet Dijudicabit et Moderabitur Cujus Ju
dicij Decisionis Pltis Patere Tenebuntur Sub Sanctio
nis Illo in Anno Condnis Super Lte Contrave
niente Publicanda ~~pro autoritate~~ Dictum erit Pltis
Cls Decisionem formare Actoratum Ultrio Vero Pltis
Quos Negotium Causae Exponent ad Actare adibus
Dni Sub Litigio Supraxero et Judicato Subesse Obtem
gentur Dni Si Vi

100 Inter Gnm Antoniam Gutkowski et Euphrosinam Gut-
kowski Invicem Conjugs Acta per Maritum Suo et Cntis
Sua me pltm Gaj Josephum Gutkowski et Lucian Cha
rzynska Invicem Conjugs Parentes Matthiam et Marian
nam Actium et Actiam Gutkowskie Cls per Parentes
Avos et Supraxeros Cls modus pltis Judm Primum per
anterius Decretum inter Modernos Pltis in anteacta Ca
dentia adductionis Dictum Conservatum Decidendo
Statuit Judm Quatenus Pltis Eadem in Satisfactionem
Sententiae Judicij Sui Religuos Rector Educant et
Inquilinos Suam adimplecant Quas adductas in Pa-
gienti Judicio Quae Cadentia in Maia ex alternata
Celebranda Reponere Tenebuntur Etc:

105 Inter Gnm Josephum Kamienski Actm pltm Gnm Antonium
Lubradzki et Magdalenam de Wrzoski Conjugs Cls per Carolum

Gutkowski

Turowski Judex Primus Stiæ acts pro attentatis Violentijs Suum ad Judicium Pdcti Dividendo Necessariam esse Jurisdictionem ad Contenta Primi et Secundum Stiæ asserendo in Sequenti Judicior Suor Cadentia in Causa ex alternata Celebranda Duens Censet &c.

Pr. 107 Inter Ignatium Kowalewski acts pter Jun Matthiam Kowalewski acts pter Jun Augustinum Franciscum et Vincentium Minorennes Kowalewskie Citt per Jun Augustinum Kowalewski Fratrem Natu Majorem Suo et Fratrum Suor nme pter Judicium Revolvendo Remissionem a Judicio Cameralj Condrli ad Suum Judicium factum tum et adjudicationes Stium Sibi Vicissim Debitas Dividendo Controversijs Stium Scandicki Lucriam Jun Augustinus Franciscus et Vincentius Kowalewscy Minorennes assignationem Tutorum Instruunt nempe Jun Ignatium Kraszewski Sibi assignandum asserunt quide Judicium Jun Kraszewski Ejus Jun Kowalewskium p Tutore assignat Cupiss Necessariam esse adjudicationem p Sequenti Judicior Suor Cadentia ex alternata in Causa Celebranda per Jun Joachimum et Mathiam Kowalewskie Subsequendam Judicium Censet &c.

Pr. 109 Inter Mum Benedictum Ostrzewski acts per Jun Carolum Turowski Jun Adamum Malewski Citt per Jun Antonium Swiechi assertum Stium Litigatur Causa Ejus ad Sequentes Judicior Suor Primo ex alternata in Causa Celebranda &c.

Pr. 119 Inter Ilum et Mum Simeonem Tribunum et Commissionis Civilis Publicæ Terræ Lawskiensis Commissarium et Michaelem Fratrem Germanos Kowalewskie acts per Jun Christophorum Zabiellski Ignatium Skarbek M. Franciscum Szczutowski Citt Negotij acts Cessando per Josephum Lojewskie Jun Bartholomæum Pulaski Camerarium Terræ Ciechan Citt per Antonium Grzybowski Mum Cracoviensem Bromirski Capitaneum Plocen Ordinis Sancti Stanislai Equitem Citt et acts per Jun Matthiam Matkowski Ilum Mum Ignatium Jezewski ex Pulski Plocen Electum Nuntium et Constantium de Mostowskie Primo Ord Mi Joannis Bromirski Vaithseri Plocen Secundi ordinis Voti Juvicem Congm Parentes Cordulam et Marianam Bromirskie Minorennes Privignas et Filias Citt et acts per Josephum Lojewski Mum Leonem Subdapifer Prasnen et Petrum Venatorem Ciechan Dutrymskie Citt per Jun Paulum Zatterski Judicium ad Assistendum Comparen

ex Mto

a Mcō Duczymińskié ex Quo M. Leo Duczymiński Causas
in Judicijs Tribus Cźechanę in Prawnych do Processo Pale
bratis attentat Jntentare et Cpā Dilationem pro Majori
Legę Concessibilem Concedendā exponentis Cjā Mō Leoni
Duczymiński Dilationem p Majori Dat et Concedit
Quam in Sequenti Judicior Suor Cadentia in Reuizę
ex alternata Celebranda Literatorijs Documentis Jdem
Mcō Leo Duczymiński Probare Tenebitur Rl.

Ex Regro Jnrō Rector

Actum in Stronsko in Domis Comburis Tribus
Plouen Districtuum Plocensium Sitis et
Rainęen Una cum Continuatione Anteriori
Causar Trā Quinta jūt Fm Sancti Lucę
Evangelistę cuca Festum Dē 20 Mensis 8bris
Anno Dni 1791 Celebratis

Jnter Jeō Joannem Parentem Dominicum Filium Prze-
dworowskié tum Michaelem Dąbrowskié Cjus mō Pe-
mettkowskié atę Lucā Petrum dictum Kiecielińskié et Agne
tham Congē ad et Cita per Sanę Jūs Joannem Przedwo
rowskié, Mcum Josephum Korzebrodzkié Notarium Prow
Dobrinen Dnum et P. Jgnatium Czerminskié Bonor Ka
szowo administratorem Cito et ad per Sanę Jūs Czermiń
skié Suo et Dni Sui Nne pitter Jnsto Jakob Dawidowicz
de Cjā Sanie arendatorem Cito per Sanę Judm Primum
per Decanū antedictū Judicij Sui Conservatū Decidendo
Jnsistendo Cjā Decreto Jnjunctū Secundo Jnjuriis
Statuit Judm Qualenus Stā praetent Jurtem Super
Jncorruptionem Testium Pjā in Jnstanti Constituat Jnō
Joannes Przedwoiewskié Suo et Aliorū Coactorū mē Cjā
tat Quoq; G. Czerminskié Suo et Dni Sui Nne just
sub Cjā Juta Jnterrogatoria Concipiant Sub-
scribant Sibiq; ab Jnvicem Communicent Testes
Nominent et Cōsē Jnducant et Jnjuncturi Jurent
Testes Jnduxerunt et Jnjunctum Sacrum Scrip
sibus Juarunt Reliqua vero Testes in Sequenti
Judicio Suis adducere et Jnjunctum Sacrum eidem
plene tenebuntur Rl.

Jnter M. Michaelem Krawskié Succamergium Pte
Rē Matheū Dnum tum Jnō Mathiam Zaborowskié Ceio
nomum atę Honestum Albertum Szlachē neenon Laurū

Josephum

Josephum Witaski acto per Dnum Suo et alios Coadjutores pltes Geno Agnathum de Grabie ord S Joannis Matowieski R:C: Vidua Matrem tum Gno Valentinum Filium Matowieski Ord pis Gno Matthaeum Starzenski tandem ad affectationem Stium Utrad Decretur Causa Ipsius ad Futuros Judicior Suor Dnor ex alternata in Rawa Celebrand Gno Curatore.

Ex Regro Executionum

Actum in Storisso in Domo Cambus Pribus Plocen Districtum Plocen Simul et Sla Plocen Dictarum Quinta in Vigilia Stati Simonis et Judae Apost Subsist Die 27ma Mens Octobris anno Dni 1790 Protractis

1mo A Inter S Josephum Jastrzewski acto Pltm Officialem Plocen ex Officio adjutatore per S. Antonium Swiątecki Denunciatum acto Docere Stem Citt de Ltme Obtento Processu Requisito Decreto Judicij sui in Rawa Die 19 Mensis Octobris Anno Elapso 1790 pl. ad tum Condemnatione in Crum Plocz Die Tertia Mensis Julij Anno Curr ex Instantia acto super Citto Occasione Solutionis Summae Centum aureor Hungr Decreto Supra scro adjudicato cum provisione provisionez de Ltme obtento Processu docet Bona Rodzinowo Processu Convicto Deducendi Jgitur experiri et quid pedere respondere et mox directe respondere mandat in directa responsione decidendo Citatum Stum acto pro traditione Bonor. Rodzinowo Processu convictor Stis Citt Edictum Sententiat Quatenus Sr Valentinus Strzezewski Josephus Lodowski Sive Miletus Mierzyński Burgrabij Crum Plocen Seu Unus ex Eius Curiarum Condem. peterit ad Primam Stis Actoris Requisitionem Decreq Ipsius exhibitionem Bona Rodzinowo ubi Seu Partem Pedis proportionate in Summa Orgli Provisione et Processu Producat et Demittat Sub Pena cone Negligentes Officiata Sanctis Quam Praedictionis Nemo Impugnare audeat Sub dicta Pena Decreq Legibus Rnis Vallatis de Qbus.

1mo 2 Inter Dm Stanislaum Wotowski Tribunum Communionis Civilis Gallicae Stis Plocen acto per Gno Antonium Swiątecki Offlm Cren Plocen ex Officio adjutatore per Gno Paulum Zatkowski Actorem Stem acto Docere de Ltme Obtento Processu et Quoniam Reposito Decreto Judicij Sui in Rawa Die 23 Mensis Octobris anno Elapso 1790 Inter Modernum acto ab Una et Jusfidelos Jakob

Stanowicz

Slamowicz Fabis et Jozef Jozwowicz Kalmon et Fabis
Slamowicze atq Abraham Jozwowicz Judeos Plonscenses
plato tum Condemnatione Die 20 Mensis Junij anno Praesenti
Coram actis Crenae Plocen ex pte actis Super Ejusdem Citatione
nonsolutionis Summae Quadringentorum Octuaginta
Flor Pol cum Provisione ac Poenis Decreto Suprascripto
adjudicatis in Termino Satisfactorio obtenta Ptem Citatis
de obtento Processu Docet Domum ac Mercimonia
Processu Convicta esse Deducit Igitur attenta Plena
ria Convictione expediri prosequi procedere Respondere
re et mox directe respondere Mandat in Directa
Responsione decidendo Citationem Ptis acterea
pro Traditione Domuum ac Mercimoniorum Citatis proprio
Edicto Ptis Citatis Sententiat Quatenus Gsi Josephus
Lossowski et Valentinus Strzeszewski Burgi Crenae
Plocen Seu Unus ex Ejusdem Qui Facilius Conduci
poterit ad Primam Ptis actis Requisitionem De
cretique Praesentem exhibitionem Domus ac Mercimonia
in Summa Orgli Provisionali et Processu Tradant
et Dimittant Sub Poenis cum Neglientes Officiales
Legibus Rni Vallatis Quam Traditionem Nemo
Subdistinctis Poenis Impugnare audeat DPO.
3 Inter GG Josephum Lossowski Burgi Crenae Plocen
et Simonem Skarzynski actis per Gm Lossowski Suo
et GK Skarzynski nne pltr Infra Szaia Major
kiewicz Judeum Plonscenses Citatis pltr Officiales
Crenae Plocen Citatis per Gantonium Swiatecki
Tenere Ptem actis docere de Unione obtento Proces
su et Quoniam Reposito Decreto Judicij Sui
in Raciaz Die 29 Mensis Octobris anno Elapso
1790 Inter Modernos actis ab Una et Infidelem
Fabis Jozwowicz ac alios pte ab altera plato
tum Condemnatione Itidem in Raciaz Die 20
Mensis Junij ex pte actis Super Infra Fabis Ju-
zwowicz Judeo Plonscensi Rne nonsolutionis
Summae Quadringentorum Flor Pol Suprascripto
Decreto cum Provisione ac Marcis adjudicata post
Rem Judicatam obtentis et Publicatis Ptem Citatam

Docet

Docet Domumq Inf. Fabis Jozwowicz Processu
Convictum dedunt Igitur attenta plenaria Convi
ctione experiri prosequi procedere Respondere et Mox
Directe Respondere Mandat in Directa Responsio
ne Citationem Ptis actis p Traditione Domus
Inf. Fabis Jozwowicz Decidendo Sententiat Qua
tenus Gsi Valentinus Strzeszewski Melchior
Mieczynski Burgr Cren Ploczn aut alij Qui fa
cilius Conduci poterint Seu Unus ex Eisdem
ad Primam Ptis actis Requisitionem Decrig
presentis exhibitionem Domum Resq Mblis ac
Scamna Inf. Fabis Jozwowicz propria Pro
cessu Convictis non Involvendo Quidquam In
fidelem Szaia Majerkiewicz Mercatorem Plen
scenc in Summa Provisione et Processu
per Infidelem Fabis Jozwowicz debitis tradat
et in Possessionem Gsi Lusowski dimittat
Idq Sub Pœnis cum Neglientis Officialis Sen
citis Quam Traditionem Taliter factam Ne
mo Impugnare audeat Sub distinctis
Pœnis Legibus Rni vallatis D.P.V.

340a

Districtus Plocensis

Actum in Plocko in Terminis Communibus Terrestribus Plocensibus Districtuum Plocensis simul et Bilscensis una cum Continuatione Anterior Causarum Feria Tertia ante Festum Sanctae Agnethis Virginis et Martyris proxima scilicet Die Decima Hora Mensis Januarij Anno Dni 1790. Celebratis

Nro. 45 Inter GG. Stephanum Bartholomaeum et Cunegundim Virginem Innuptam Fratres et Sororem Inter se Germanos Peszynskie Actt per Eosd Stephanum et Bartholomaeum Peszynskie Suis ac Sororis mae pltter GG. Joannem Parentem Nicolaum Constantinum Franciscum Eusebium Stephanum Feliciem Rosaliam Gsi Sigismundi Kesicki Contem Filios et Filiam Ciotkowskie Citt per G. Paulum Sulkowski Insenum Plentem Judm decidendo Citonem Ptis Actt Pti Cittae Suum ad Judm Editam Controversijs Earae Ptium Exauditis Quoniam Causa Praesens Inveterata Praesens in Judicio Promovetur Proinde Judm Insistendo legi Dilationem Communicationis Documentor pti Utriq pro Sequenti Judicior Suor Cadentia ex Alternata in Bilsko Celebranda Dat et Concedit Tmo Conservato.

Nro. 47 Inter M. Josephum Jezewski Colonellum Exercituum Rni et GG. Agnethem Cieszewska primiott

Gsi

Gsi Joannis Myszynski Secundi ad praesens Voti Gsi Alber-
ti Maliszewski Contem. Bonor. Sotropie Haeredes
et Possessores Actis per G. Franciscum Jezewski
Insenum Plentem. Illustrissimum et Reverendissi-
mum Capitulum Cathedrale Plocense Citis per Gsum
Paulum Sulkowski Insenum Plentem Judm
Decidendo Tmum Ptis Actis Pti Cittae Editum Con-
troversijs Ptium Exauditis Quoniam Causa Prae-
sens Intuitu distinctaonis Bonor. Sotropie a Bo-
nis Biskupice Suo in Judicio promovetur Prom-
de Judm uti Causam Granitialem ad Illrem Mm
Succameranium Plocense sive Ejus Offm Camrle
Granitiale Remittit Judicandam et Tmum Con-
descensionis ad locum Controversum Inter Prae-
missa Bona p Feria Secunda pt Octavas Festi
Sacratissimi Corporis Christi Dni Anno Prae-
sens Jucidens praefigit Post Determinatam vero
Causam Granitialem in Ordine Praetensionum
Fundi Controversi Necessariam esse Condnem
Judicij Suj aut GG Cameranor Tmum Plocense
p Eos Tmo Condnis Conducendor adinvenit
Quod Judm sive Offm Camrle Trre Plocense Uni-
us Duorve absentia non Obstante Mutuo
Ptium Sumptu Conducendum et Condescen-
surum de Violentijs Damnis Injurijs Inqui-
ret Investigabit Inquisitiones Expediet Juramen-
ta ubi necesse erit attentabit Calculum ex Fundo
adempto si opus fuerit excipiet Satisfactionem

Omnimod

Omnimode Cuj et a quo Competient praestanda Sententiabit Partes in Obus et Singulis Praetensionibus nihil intactum Relinquendo p Exigentia Legis Justitiae Tmor ac Documentor finaliter Decidet dispudicabit et moderabitur Cujus Decisionis ptes parere et Judicatum pati sub Poena Bnis illo in Tmo Condnis sup Pte Contraveniente publicanda Debebunt Luita Poena Septem marcar Polonae Pti per Ptem Compensanda Judicio suo totiae ab Utraq pte Solvenda pro quo Condnis Tmo Ptes quos Voluerint et Negotium poposcerit adcitent adcitandi sub Rigore quo Supra Comparere tenebuntur D P Vigore.

Actum in Plocho in Terminis Communibus Terrestribus Plocens Districtuum Plocens Simul et Bilscens una cum Continuatione anterior Causar Feria Quarta pridie Festi Sanctae Agnethis Virginis et Martyris proxima scilicet Die Vigesima Mens Januarij Anno Dni 1790. Celebratis

Assygnatio Tutorum Judicialis

Judicium Praesens Trre Plocens ad Illationem ex pte Mficor Gregorij Thomae et Stanislaj Haetenae Rosaliae et Cristinae Kleniewskich old Mm. Josephi Kleniewski Venatoris Plocens et Josephae de Karniewskie Invicem Congum Filior et

Filiar

et Filiar in Minorennitate existenc Suum ad Judm factam Eisd Mcis Kleniewskim Minorennibus pro Tutoribus Mcos Antonium Subjudicem Trrem Plocenc et Gregorium Regentem Crenc Plocenc Woznickie Ejusd old Mci Josephi Kleniewski Fratres Amittales atq Pancratium Karniewski Dapiferum Siepraenc et Vice Capitl Crenc Plocenc Eord Minorennium Avunculum Germanum uti Consanguineosae pro Gerenda Tutella proximiores mente Legis assignat. Quia Vero Mcus Gregorius Woznicki Regens Crenc Plocenc Munus Tutellae ac dandam Minorennibus Educationem benevole in se Assumit Igitr Regimen Substantiae Fatis old Mcor Kleniewskich derelictl Eid Mco Gregorio Woznicki p Ipsum Gerenc dat et Concedit. Praecustodiendo tamen ut Id Mcus Gregorius Woznicki Mente Legis Calculum de gesta Tutorea praestare et Reddere valeat Resolutionis praesenc Virtute.

Nro. 48. Inter Gm Joannem Petrykowski Actl et Citl pttr Gm Leonem Bonkowski Citl et Actl pttes Judm Cittones tam ex pte Gsi Joannis Petrykowski Conc Gsum Leonem Bonkowski p Sufferendis Transactionibus haereditl sup Sortes Bonor Mankowo Inter se Confectis quam e Converso ex pte Ejusd Gsi Leonis Bonkowski Conc praedictum Gsum Joannem Petrykowski p Manutentione Earde Transactionum sibi ab invicem ad praesens Judm

Editas

Editas Decidendo Controversijs Earæ ptium Exauditis
Quoniam Judicio Suo deducitur Gm Joannem Petry-
kowski Sortium in Bonis Mankowo Anteactum Hæ-
redem Gso Leoni Bonkowski per Contractum Resi-
gnatæ Die Decima Sexta Menæ Maij Anno pxime Ela-
pso 1789 in Bonis Szumanie Gosliny Inter se pro
Summa Quatuor Millium Sexcentorum Florenæ Polonæ
ac Dono Manicularis in Quota Quadringentorum Flor.
Polonæ Constitutis Consensum ac Robore Ejusdem
Contractus mente Donationis Die Vigesima Nona
Menæ Ejusdem Maij et Anno Eodem in Rem Gsi Leo-
nis Bonkowski in Sepre Subsecutæ abresignasse
Quietationem de Pretio sub Uno Eodemq Actu quo et
Resignatio Recognovisse ultra vero Pmissam
Summam in Vim pretij Constitutam ac Do-
num Manicularе similem Quotam Doni Mani-
cularis Quadringentorum Florenæ Polonæ in Ma-
nutentionem Contractus Resignatæ prout Judi-
cialiter præmissæ ptes sibi agnovenint per
Jurisquæsitorem Jurisdatori verbaliter persol-
venæ Obstrinxisse; Virtute Quarum Supraseram
Transactionum Gm Leonem Bonkowski In
Præfatas Sortes Testante Officioso Actu in Ra-
ciaz Die Quarta Menæ Junij Anno Eodem per Pro
vidum Jacobum Kalman de Petrykozy Juratum
Recognito Intromissum esse Et licet quidem Mani-
festationes Prima a Gso Joanne Petrykowski Juris-
datore de Nullitate Supraseram Transactionum

quasimodo

quasimodo ex nullo dato et Accepto In Rem Gsi
Bonkowski Subsecutar Conc Eund Gsi Bonko-
wski in Cro Plocens Die Nona Mens Septem-
bris Anno Eod ac E Converso parte ex altera
Gnosi Leonis Bonkowski Conc Gsi Joannem Pe-
trykowski Jurisdatorem Suum Intuitu non ma-
nutentionis Transactionum cum Offerenda Satis-
factione Constituti pretij in Eod Cro Plocens Die
Decima Septima Mens Ejusd et Anno facta Re-
ponuntur cum tamen Gsus Leo Bonkowski Sum
mam Octingentor Octuaginta Unius Florens Pol
tam in Pacificationem Oner Creditor Gsi Joannis
Petrykowski ad Scra Manualia Contractor quam
ad manus Ejusd Jurisdatoris Suj etiam pro Dono
Manicular in Manutentionem pfatar Transa-
ctionum persolutam esse allegat Et Ideo ad Com-
probationem Juratoream sese Trahit Proinde
Judm Statuit Quatenus Jd Gsus Leo Bonko-
wski put Summam pmissam abnegante Gso
Petrykowski tam Creditoribus Gsi Joannis Bonko-
wski quam Ipsimet Jurisdatori Suo vere et Rea-
liter persolvit Comprobet idq in Instanti et ad-
ditur mlis Judlis ad Rothisand Comprobavit
qua Comprobatione attenta Manifestatione Gsi
Petrykowski non obstante quinimo Cassata Pre-
numeratione per Jurisdatorem acceptata Supra

Suprascrae Summae Octingentor. Octuaginta-
Unius Flor. Polone tam ex Vi Contractus Resigna-
torij quam in manutentionem Ejus Juramento
evictae attenta, Suprafatas Transactiones Intu-
itu Haereditatis Sortis in Bonis Mankowo Sittae
Confectas Judicium Pti Cittae nempe Gso Joanni
Petrykowski manutenendae Declarat non nisi De-
truncata Summa jam praenumerata, Summam
Quatuor Millium Sexcentor. Novem decem Florenae
Polone in adimpletionem Earae Transactionum
Gso Joanni Petrykowski Jurisdatori a Gso Leone
Bonkowski Jurisquaesitore ad persolvendae Compe-
tere debere Judicat. Injungendo Quatenus Gsus
Leo Bonkowski Summam Suprascrand. Quatuor
Millium Sexcentor. Novem decem Florenae Polone In
Vim Constituti Pretij Restantem una cum Provi-
sione per Quinque a Centum ab Actu Capessitae
Possessionis Computanda Inet p Vigilia Festi
Nattis Sancti Joannis Baptae in Anno praesenti
Incidenti coram Officio et Actis Crenae Plocenae
sub Poena Bnis in Casu Contraventionis circa
manifestaonem faciendae publicanda praevia
Consortialis Summae Contractu Resignatorio
expressae providenda Securitate ac Sororis Ju-
risdatoris Germanae deportando Onere dotali
ad praesentem Decri Condrtis in Fundo Bonor.

Mankowa

Mankowa Sorteq Gsi Joannis Petrykowski Die Quarta Mensis Maij Anno 1779. Inter Succores Petrykovianos per Offm Crenę Plocenę prolatę et Actis Judicij Suj in Raciaz Die Vigesima Sexta Mensis Ejusdem et Anno oblatuatę adjudicatę tum et Recognoscenda Quietaone in Rem Jurisdatoris Solvat et Realiter Enumeret Luita Pena Trium marcarum Polonę Pti in Tmo Satisfactorio et sub Rigore Eodem Judicio Suo Totiae praxi Juris Solvenda Membranam Nudam quasimodo ad Sortem Petrykozy sese Referentem Quotam Duorum Millium Centum florenę Polonę in se Expressam uti Erronee subsecutam Judicium Cassat et Annihilat Penas p G. Leonem Bonkowski pro Vitiatione Transactionum Conclusas Attenta in pte non adimpletione Transactionum ab Utraq pte Judicium praetermittit D Praecedenti Vigore

Nro 52. Inter MM. Mariannam de Koziebrodzkie olim M. Josephi Zakrzewski Pocillatoris Supremę et Judicis Crenę Plocenę Relictam Contem Viduam Matrem et Victoriam Zakrzewska Virginem Innuptam Filiam actę et Citę p Eandem M. Matrem Suo et Filiae Suae nne pttr MM. Mariannam de Malanowskie olim M. Michaelis Zakrzewski Vexilliferiae Zawskrzenę Relictę Contem Viduam Matrem Joannam et Susannam Filias Zakrzewskie Citę actę et Judicenę per Eandem Mcam Matrem Suo et Filiarum Suarum nne pttr Mcos Annam de Kozickie primi olim Mci Petri Zakrzewski Vexilliferiae Zawskrzenę secundi ad praesens Voti G. Mathej Lissowski Burgrabij Crenę Plocenę Contem seu Utrosq Conges Matrem et Parentem adoptivum

tum

tum Bartholomaeum et Josepham Filium et Filiam Zakrzewskie Cit. et Act. et Judicene per Eund. Gm. Lissowski Maritum et Parentem adoptivum suo Contis Privigni et Privignae nne pttr. M. Bartholomaeum Zakrzewski Vexilliferi Zawskrzene Cit. et Judicene per M. Josephum Zakrzewski Filium Jnsenum Plentem. Mcos Josephum Kamienski Dapiferi Nurene et Catharinam Mostowska Cit. et Act. per Gm. Franciscum Kozicki Jnsenum Plentem Successores ex olt. Mci Felicianna Zakrzewska cum Gso Norberto Jaroszewski procreatos ac Eundem et Gm. Norbertum Jaroszewski Cit. et Judicene pttr. Mcos Stanislaum Andream bini nnis Kuczkowski Judicem Crene Bobrovnicene et Petronellam de Orłowskie primi olt. Mci Francisci Zakrzewski Venatoris Zawskrzene secundi ad praesens Voti Jnvicem Congres Cit. p. Gm. Paulum Sulkowski Jnsenum Plentem Judm. Cittones Ptium Suum ad Judm. edit. Decidendo Controversijs ptium Jnductis Exauditis Divisorio Bonor. Zakrzewo Gierzyno Rudnwko et Alior. olt. M. Antonij Zakrzewski Vexilliferi Zawskrzene Haeredit. Inter olt. mm. Josephum Pocillatorem Sepraene Franciscum Venatorem Zawskrzene Michaelem Petrum et Superstitem M. Bartholomaeum Zakrzewskie ejusd. olt. Mci Antonij Zakrzewski Vexilliferi Zawskrzene in Anno Millesimo Septingentesimo Quinquagesimo Nono subsecuto ad actaq. Crene Plocene Anno Sequene Millesimo Septingentesimo Sexagesimo per Oblatam porrecto

ex Re

ex Re advocatiae Bilsenae protunc pro haeredib. Bonis reputatae Ideo in hocce Divisorium Complexae Posteriori actu pt Exportatum super Eunae Advocatium in Personam Solvismet old. mu Josephi Zakrzewski Pocillatoris Sieprcenae a Sa Ra Matte Privilegium ab Haereditate Zakrzeviana absussae et pro Decrum Assessoriale pro Regalibus Bonis aquitae Concurrentiaq ad Universalia Bona cum Oneribus nec dum protunc notis et Ideo non Liquidatis Creditorum Lucusq imperfectae manere Animadverso Decretisq Judicij Suj Intuitu Obliquidationis Onerum Melioratio-nisq Suprascripti Divisorij Emanatis Attentis Denuo Iteratam Condnem ad Bona Zakrzewo Gierzyno Rudowsko et Alia Eo pertinentia Judicij Suj aut Gsor Camerarior Trium Plocenae in et pro Feria Secunda pt Dnicam Jubilate Anno praesenti Incidenti adinvenit Quod Judicium sive Officium Unicus Duorve absentia non Obstante Mutuo Partium Sumptu Conducendae et Condescensurum Jurisdictionem Suam de Bonis ad Bona Transferendo Documentor Massam Substantiae Enucleanae Causam praesenti Evincenti ac Jurium Creditoreor Comportatione praevio etiam per quem Interest praestando Juramento Sententiata et assopita Liquidationeq Onerum Creditoreor per acta Resolutisq quibusvis Transactionibus et Dubijs Constitutaq Massa Universalis Substantiae Eanae Substantiam pt old. Mentionatum Antonium Zakrzewski Vexillifer-

Zawskrzew

Zawskrzen. et Catharinam Jezewska Conges Derelicto
non Involvendo nec tangendo quidqm Bona Gutowo
Successiva cum Causa praesenti non Connexa sub-
alterno Observata Exdivisionum Omni Solemtate
Inter Succores exdividet Onera, in Eadem Substantia
sese extendens tam in suprasera exdivisione Indigi-
tata quam Cetata et in Eandem exdivisionem non
subintrans Proportionaliter ad Schedas applica-
bit quibus peractis Onera Filialia praesertim olim
M. Francisci Zakrzewski Venatoris Zawskrzen. Li-
quidanda ex Schedae Constituenda Ejusdem olim M. Franci-
sci Zakrzewski Creditoribus Satisfactionem praestans
Quod si Succores Zakrzeviani circa hereditatem Ejusdem
Schedae sese sistenent adinveniet Solutionem Sum-
mam demandabit Quod si vero Schedae praedicti
olim Mci Francisci Zakrzewski pt Obliquidatio-
nem Oner Creditoreor Eisdem Oneribus praeaggra-
vata palpabit Fundusq Creditoribus non Suf-
ficient Extunc Eosdem Creditores more pocioritatis
in Eadem Schedae Collocabit Actusquosvis ac Pro-
cessum Discutiet Calculum si debebitur ac Jura
menta ubi necessaria fuerint excipiet de Deso-
latione aut reparatione Bonor Dispersione Subdi-
torum ac Cunctis praetensionibus Inquiret Inve-
stigabit Inquisitiones si necessitas expostulaverit
Expediet Decra Anteriora Exequetur Bonificatio
nem et Satisfactionem Omnimodam Cujetaquo
debebit praestans adinveniet Causamq
praesenti ad Contenta Tmor partium ac Documen

tor

Documentor p Justo et Equo nihil intactum et Irresolutu Relinquendo finaliter decidet disjudicabit et moderabit, cujus Judicij aut Officij Condrlis Decisum ptes parere et Judicatum pati Debebunt et tenebuntur Idq sub Pena Bnis illo in Trno Condnis sup pte Contraveniens publicanda Licita Pena Septem Marcar Polonc pti per Ptem sibi ab Invicem Compensanda Judicio Suo totiq p Utramq Ptem praxi Juris Solvend pro quo Condnis Trno ptes Creditores tam old M. Antonij Vexillifer Zawskrzenc Parentis quam Francisci Venatoris Zawskrzenc Filij Zakrzeskich ac quos Negotium Causae praesenc poposcerit adcitent adcitandi sub simili Rigore Comparere et Judicatum Sustinere Obstringunt Quibus adcitatis Licitum erit Reciprocos p Eod Trno Condnis formandi Actoratus D.P. Vigore

Nro. 54. Inter M. Vincentium Kozłowski Camerarium Trcnsem Plocenc Dnum tum Gm Ludovicum Smoniewski Administratorem atq Lsos Petrum et Stanislaum Fratres inter se Germanos Michalaki Nicolaum Swieczak ac Thomam Banasiak de Bonis Kanigowo Subditos Actl et Citl p Eund Gm Ludovicum Smoniewski Administratorem Suo Dni et Subditor nne pttr Gm Joannem Barcikowski Dnum et Lsos Joannem Parentem Rochum et Joannem Filios Buxele Casimirum Iwanski Subditos Citl et Actl p Eund Gm Barcikowski Dnum Suo et Subditor Suor nne pttr Lsum Josephum Putorzak

actl

Actt atq Gm Thomam Barcikowski itid actt p Eund
GG. Thomam Patruum et Adamum Filiastrum Swie-
zynskie Dnos tum Lsos Bartholomeum Fabisiak
Stanislaum Pisulum Mathiam Wolak Citt et Actt
p Eund Gm Adamum Swiezynski Suo et Supra
seron Coactt et Consilatt mse prttr Comparens Judm
Cittones ptium trinas sibi vicissim suum ad Judm
editas decidendo Combinatis ptium Actoratibus
Necessariam esse Inquonem ad Contenta Tmorum
et Proaonum ptium tam in probaonem qm Emun-
dationem in Sequens Judicior Suor Cadentia ex Alter
nata in Bilsko Celebranda Educend per partes
Censet Tmo Conservatt.

Nro 56. Inter Gm Casiminum Smolinski Actt et Citt pttr
M. Antonium Zorawski Subdapiferid Orszanens
Dnum et Gm Franciscum Lopacki Economum
Citt et Actt p Eund Dnum Suo et Ejusd Gsi Lo-
packi nne pttr Gsos Joannem Parentem et Tho-
mam Filium Chybowskie Citt et Judicens pttr
Comparens Judm Cittones ptium et quid Gsi Smo-
linski Rne edificij in Fundo Ejus hereditt extru-
ctionis et ad multas Requisitiones nolle Collectionis
ac Alijs Incircumstantijs Cons M Antonium Zorawski
ac Gsos Chybowskie Jam vero expte M. Zoraski
et Ejus Economi Cons Eund Gm Smolinski Rplu-
Arcae Certae in Bona Smolino ejus hereditt tam per
Eund qm Ejus Anteactos heredes pacifice Possessae
vi et Violenter sepibus circumductionis ejusdq Arcae
Omnino adimere Conationis ac Aliar Circumstan-
tiar Tmis Comprehensar editt Decidend Contro

versijs

Controversijs Earum ptium Inductis exaudit Siquidem
Causa praesens absq Condne decidi haud valet Id-
circo Judm praesens suspenso toto Negotio necessa-
riam esse Condnem ad Fundum Br Smolino Judi-
cijs Suj aut Gsor Camerarior Tmum Plocens Captatis
Tempore Conducens adinvenit Quod Judm sive
Offm Cameraniale unius uli Duo Duor ubi
Tres mutuo ptium Sumptu Conducens Conde-
scensurum Comportaonem Documentor etiam
Cpvio Cpstando Jurtis Injunget quibus Compor
tatis de proprietate Fundor et Arear p Ptes Vi-
cissim p ademptis Objectis ac Violentijs Damnis
Injurijs Inquiret Investigabit Inquones Jura-
toreas expediet Jurta p Oportunitate Negotij Ex-
cipiet Fundos et areas Cuj Competierit adjudi-
cabit Calculum si juste et p quem Concernerit
excipiet Tmos Cpfiget Rigores Decror annectet
poenas sup quo Interent Irrogabit Causam prae-
sentem ad Contenta Tmor ac Documentor ptium
Nihil in tactum et Irresolutum Relinquendo pro
Justo et Equo finaliter assopiet cujus vel quor
Decisioni ptes parere et acquiescere Judicatumq
pati sub Poena Bnis illo in Tmo Condnis sup
pte Contraveniens publicanda debebunt ac
Tenebunt Quita poena Septem Quatuordecem
Marcar Polone ptis p ptem Compensanda Judicio
vero Suo Totius in Instanti sub solito Rigore
ex Regro Renalium extendendo p Utramq ptem
praxi Juris Solvenda D. P. Vigore.

no 58 Inter Mcam Mariannam de Karczewskie olim Mci Michaelis Zalewski Pincernæ Czerwonogrodenæ Relictam Viduam Matrem Thomam Adamum et Scholasticum Atq Antoninam Zalewskie Privignos et Privignam ac Filiam atq Mcum Thomam Zalewski Camerarium Irrem Vissogrodienæ Eorum Minorennium Tutorem et Patruum Actum per Eosdem Mariannam de Karczewskie Novercam et Matrem ac Thomam Patruum Prllem Rndissimum Venceslaum Kulpienski Conventus Plocko Pultovienæ Ordinis Sancti Benedicti Claustralem Abbatem Privigilegum Sæ Ræ Mattis Minorennibus Mcis Zalewskim assignatum Tutorem Indicenæ p Gm Bonaventuram Ciołkowski Insiæ Marek Salamonowicz Tabernæ Plociæ Sittæ ad Capitaneatum Plocenæ Spectanæ Arendatorem Citt pltr Judm Citonem ptis Actum p Solutione Summæ Triginta Unius Aureorum Hungaricalium ex Summa Majori in Vita olim Mci Michaelis Zalewski Mariti obliquidata et Regestro specificata provenienæ Parti Cittæ Suum ad Judm Edito decidendo Controversijs ptium Exauditis Quoniam Pars Citta in Vim Suprascriptæ Summæ Mco Michaeli Zalewski modernorum actorum Mariti et Parenti in Vita Ejus Summam Viginti Quinque Aureorum Hungaricalium persolutam esse Infert nonnisi Quotam sex Aureorum Hungaricalium et Florenæ Duos ad persolvendæ Superrestavit et super Realitatem in præmissis ad Comprobationem

ad Comprobationem Juratoream se se trahit Pro-
inde admissibili Eoe Infie Judeo ad Jurtum
adinventa Ea Rotha prout Summam Viginti Quin-
que aureor Hungaricalis predicto olim Michaeli
Zalewski Pincerne Czervonogr modernor Actis Marito
Parenti vere et realiter persolvit et nihil pluris
qm Restans Quotam sex aureor Hungaricalis et Flo-
Duos ad persolvenda Juste debet Tanda adstante Mti
Judiciali in Prosecucha sup Rodale Judajcum pte
Actorea Attentante Rotha quo supra Jurtum prestiti-
tit quo attento Judm statuit Quatenus suprascri-
ptus Infie Judeus Marek Salamonowicz Cittus
Quotam sex aureor Hungaricalis et Florenz Duos
Jurtis Evictam supersestans in et p Vigilia Festi
Nattis Sancti Joannis Baptae in Anno presens
Incidens coram Actis Crenz Plocens sub Pena
Bnis in Casu Contraventionis circa Maonem fa-
ciens publicanda pro re Succor olim Mci Michae-
lis Zalewski Pincerne Czervonogr praevia
Securitate providenda et Quietaone Recognoscen-
da solvat et realiter enumeret Luita pena Se-
ptem Marcar Polonz Pti in Tmo Satisfacto-
rio et sub Rigore Eoe Judicio Suo totiz praxi
Juris Solvenda D.P.V.

Nro 59 Inter m. Mariannam de Karczewskie olim Mci
Michaelis Zalewski Pincerne Czervonogrodens R.C.
Viduam Matrem Thomam Cameranum Trrem
Vissogrodiens Patruum et Tutorem Leonem Tho-
mam Adamum Scholasticam in primo Thoro

procreatis

procreatos Filios et Filiam atq Antoninam ex Se-
cundo Voto Filiam Minorennes Zalewskie actt
per Eosd MM. Matrem et Patruum suis et Eorum
Minorennium nominibus pttr. Prttem Rndissimum
Venceslaum Kulpinski Coadjutorem abbatem
Conventus Plocko Pultoviens Ordinis S. Bene-
dicti Judicens p M. Bonaventuram Ciołkowski
Infid Judeos Marek Samsonowicz Gutman
Lewkowicz Szlama Markowicz Smuklerz Eli-
asz Kusmierz Mosiek Lewkowicz Lejzor Jeko
wicz Abrahamka Matrem et Salamon Abraha
mowicz tum Aaron Abrahamowicz Filios
nec non Fyszel Markowicz Herszek Marko-
wicz Jakub Nota Josef Herszkowicz Incolas
et Mercatores Civitatis Plocens Citt pttr Com-
parens et secum Judlter Controvertens Quar
ptium Controversijs Exauditis Judm Imo Stmo
adinvento ptibus Causam prosequi Jubet in Pro-
sequendo licet quia Infid Citti repositis Imus
ad Judm Crens Plocens editis Causam praesentem
in Eos Judicio pendens esse Inferunt et exinde
Remissionem Causae praesens ad Jd Judm Crens
Plocens exposcunt Quia vero Jid Imi sunt
translapsi Quocirca Judm praesens Foro huic Cau-
sae adinvento ptibus procedere mandat In Proce-
dendo Controversijs ptium Judicti exauditis Su-
spensa Resolutione totius Negotij Necessariam esse
Condnem ad Fundum Civitatis Plock Judicij Suj
sive GG. Camerarior Trium Plocens unius ubi
Duo Duor ubi Tres absentia non Obstante Captato

Tempore

Tempore Facta Tempestiva Avisatione Conducenda
adinvenit Quod Judm sive Offm Camrle seu Unus
M. Judex aut G. Camerarius Mutuo ptium Sum
ptu Conducendus et Condescensurus de Concredi-
tis Summis p old M. Michaelem Zalewski Cittis pro-
visionibusq ab Eisd perceptis Inquiret Inve-
stigabit Inquones Juratoreas si Opus fuerit Expe-
diet Jurta p Oportunitate Negotij Excipiet Cun-
ctasq Ptium pretensiones discutiet Solvonem
Summar Cuj provenerit Sententiabit Tmos pre-
figet Rigores annectet Totamq Causam ad Conten-
ta Tmor editor et p Cittos Edendor Documentor
et Maonum ptium p Justo et Equo finaliter
decidet disjudicabit ac moderabit Cujus vel quor
Decisioni ptes parere et Judicato obedire Jdq sub
Pena Bnis illo in Tmo Condnis sup pte Contra-
veniens publicanda Obstinguntur pro quo Con-
descensionis Tmo ptes quos voluerint ac se et
quos Negotium poposcerit adcitent adcitandi
etiam cum beneficio Commanens Actoratuum
Comparere et Judicato obedire Debebunt ac Te-
nebuntur Licita pena Simplici Quatuor de-
cem Marcar Polone pti p ptem Compensanda
Judicio vero Suo totiu in Instanti sub Solito Ri-
gore ex Regro penalium extendendo p Utramq
Ptem praxi Juris Solvenda D.P.V.

Nro 68 Inter M Symphorosam de Niszczyckie Mci Luc
Moszynski Subdapiferi Radomiens Contem Dnum

tum

tum Gm Casiminum Chądzynski Economum nec
non Lsum Josephum dictum Oginski Actt p Eundem
Gm Chądzynski suo ac Dnae Suae et Subditi nne-
pttr Gm Michaelem Lukowski Cittum pttr Judm
Decidendo Trnum p Decenus Anteacti Judicij Suj Con-
servatum Controversijs ptium Exauditis Quoniam
in Anteacta Cadentia Judicij Suj Pars Actorea Inqui
sitionem Suam binis Testibus Eduxit et p Praesens
Cadentia Reliquos Testes adducere obtulit Proin-
de Judm statuit Quatenus Eosdem Testes Instan-
tance adducat et Quoniam Pars Actt Suos Testes
in Numero Tres adduxit et Suam Inquonem
Quinque Testibus eductam persistendo in Eadem
Inquone Reponit Pars vero Citta Eidem Inquoni
Ptis Actoreae sese subicit Proinde Judm ad Le-
ctionem Inquonis per ptem Actt repositae Con-
descendit Qua Lecta et Matura deliberatione
perpensa Quoniam ex Eadem Inquone deducitur
Gm Michaelem Lukowski Cittum ad Lsum Jo-
sephum dictum Oginski Mcae de Niszczyckie
Moszynska Subdapiferae Radomiensis Subditum
in Lacu Lukosinensi Vasa Piscatorialia Ejusdem
G. Lukowski cum Piscibus extracta explosisse
et Eundem Bombarda Longiori Conjaculasse
Vulnera globis minustis Inflixisse et Mor-
bum ad Quatuor hebdomadas Eidem Subdito
Causasse Dnam Fundi nempe Mcam Actt Obe-
dientia Subditali Privasse Damna Subdito per
Causatum Morbum intulisse et Alias Violentias

peregisse

peregisse Proinde Judm Eunae Gm Lukowski Citto
pro hoc indecenti ausu et Demerito Suo penalem
esse adinvenit Decernendo Quatenus Jae G. Michael
Lukowski Cittus Tunim Castri Plocens Superio-
rem in et p Fra Lda. pt Dnicam Reminiscere
Quadrlem in Anno praesens Incidens Ineat
Ejusq Sessionem Tunicam attenta ad Eae Vasa
Piscatoriaha Gsi Lukowski ppria Injusto Recur
su nonnisi Spatio Duar Septimanar Continuet
et expleat necnon in Egressu de Tuni Poenam
Duplicem Quatuordecem Marcar Polonae Parti Actis
in Tmo Egressus sub Poena Bnis in Casu Contraven-
tionis circa Maonem faciendae tam quo ad Sessio-
nem Tunicam qm Solutionem Marcar publican-
da Judicio Suo poenam Simplicem Quatuorde-
cem Marcar Polonae sub Seorsivo Rigore ex Rege-
stro Poenalium Extendendo Solvat ac Nihilomi-
nus p abusu Bombardae ad praesentem Legis
in Tmo Suprasero Egressus Itiae Ducentas Mar-
cas sub Simili Rigore Eiae pti Actis Exolvat Sub-
ditus vero Josephus Oginski Vulnera ppria in
Obductione specificata p Sequens Cadentia Judi-
cior Suor exalternata in Bilsko Celebranda Com-
probet pt qm Subsecutam Comprobationem
vel non Judm decernet quod Juris et Justi-
tiae erit Termino Conservato.

Nro 69 Inter m. Symphorosam de Niszczyckie Magnificae Lucae

Moszynski

Moszynski Subdapiferi Radomiens Contem atq Illrem
Adm Rndum Joannem Siecienski Decanum Bilsiens
Actd et Citd necnon Gsum Jacobum Siecienski Actd
per Eunae G. Siecienski Suo et suprascriptorum Coactor
et Citd nne pttr Gm Michaelem Lukowski Cittum
et Actd pttr Judm decidendo Tnum per Decnum
Anteacti Judicij Suj Conservatum Controversijs Earae
ptium Exauditis Quoniam Utraq ptes ad Actora-
tus Suj Inquones Suas tantummodo per binos
Testes praesenti in Causa Eduxerunt Reliquo Testes
Quaeque Pars p praesens Cadentia adducere Obtu-
lerunt Proinde Judm statuit Quatenus Gmissae
ptes Eosae Testes hac in Causa idq Instantanee ad-
ducant et Quoniam Inquonem Suam pteno in
numero Utraq ptes eduxerunt ad Quar Lectionem
Judm sese Contulit Quibus lectis et p Omnes Cir-
cumstantias perpensis Quando quidem ex Eisae
Inquonibus deductum est G. Michaelem Lukoski
in Borris ad Bona Junoszyce Pertinens sine Con-
sensu ac Referentia ad Mcam Moszynska Br Eorae
Haeredissam Capras in Nro plus qm Centum
Ovillatori Suo pascere demandasse per Eunae vero
Ovillatorem propter Pabulum Eisae Capris Arbo-
res Securi abscindisse in Alijs vero Arboribus per
Capras Easae Damnum non Modicum intulisse
Praeterea Arbores tam ad Edificandae Valentes Non-
nullas enim elaboratas, quam etiam Quaercineas
per Gm Lukowski ex Borris ad Bona Junoszyce Pertinens
Intercepisse abinviemq Subditos de Bonis Junoszyce
de Mandato Illris Adm Rndi Siecinski Br Eorae Juno

szyce

Junoszyce Tenutarij Possessoris ex Borris ad Bona Łukoszyno spectanc Intercipere praesumpsisse Hisq Consideratis Quo spectat Damnum per Capras Gsi Łukowski in Borris ad Bona Junoszyce pertinenc sine Consensu Mae Moszyńska Pascenc ~~ad Bona Junoszyce~~ Illatum statuit Judm Quatenus Gsus Michael Łukowski in Bonificationem Ejusd Damni Poenam Duplicem Quatuordecem marcar Polonc Mae Moszynska Subdapiferae Radomienc sive Ejus Plenti in et p Tina Secunda pt Dnicam Conductus Paschae in Anno praesenc Ventura Coram Officio et Actis Crenc Plocenc sub Poena Bnis in Casu Contraventionis circa Manifestaonem faciend Publicanda Solvat et Realiter enumeret Quo vero attinet Interceptionem Arbor quoniam abinvicem tam per Subditos de Bonis Junoszyce in Borris ad Bona Łukoszyno pertinenc qm per Gm Łukowski in Borris ad Bona Junoszyce spectanc excisio et Interceptio Arbor peractae esse palpantur Proinde Eand Praetensionem praetensione Mutua Bonificand esse Declarat D.P.V.

Ex Regestro Tmorum Tactorum

Vro Tmo Inter M. Franciscum Łokoszczynski Cameranum Trrem Plocenc Dnum tum G. Simonem Rybicki Administratorem Actl pttr. GG. Mathiam Mazowiecki et Theodoram de Kuczborskie primi ol G. Theodori Jaroszewski Qdi ad praesens Voti Invicem Conges Victricum et Matrem Stanislaum Pancratium et Claram Filios et Filiam Privignos et Privignam Jaroszewskie Citatl p Eund G. Mathiam Mazowiecki Suo et Alior Citatl nne

pttr

nne pttr Judm Tnum p Decnum in anteacta Cadentia
Judicij Suj inter Ptes modernas emanatum Conser-
vatum Decidendo insistendo Eiæ Decro addit Mtis
Judtis ad præstanæ Jurtum super Incorruptionem
Testium ptibus, præstiterunt tam M. Kokoszczyn-
ski Suo et administratoris suj nne qm M. Mazo-
wiecki suo et Alior insimul secum in Pmissum
Decnum Intranæ pt quod præstitum Jurtum Eæ
Ptes Interrogatoria Conscribant et sibi abinvicem
Commonicent idq in Instanti Conscripserunt et
sibi Communicarunt et licet quidem M. Mazowie-
cki nonnulla Puncta in Eisæ Interrogatorijs exci-
pit Testesq subscribere Renitet Quia vero hæc
Interrogatoria ad Contenta Maonis coram Actis Ju-
dicij suj in Bilsko Die Sexta Menæ Obris Anno
Elapso 1789 expte Ejusæ Mci Kokoszczynski
Conæ Eosæ MM. Mazowieckie Facto ac Tmi præsentes
ad Judm editi articulatim Congruæ Conscripta et
Puncta in Eisæ Interrogatorijs adnotata Circum-
stantias Causæ præsenæ Clarificanæ esse Compe-
riuntur Idcirco M. Mazowiecki Testes in Eisæ In-
terrogatorijs specificato uti nulli Exceptioni Subjecto
subscribat Et Quoniam tam Jæ M. Mazowiecki qm
M. Kokoszczynski Testes abinvicem sibi subscripse-
runt Idcirco Inducant Testes et Suas Inquiones
expediant in Instanti et quoniam Pars Acto nempe M.
Kokoszczynski Suam Inquisitionem pleno in numero eduxit
Jam autem Gsus Mazowiecki Suam Inquionem duobus Testibus
educere Inchoavit Proinde Jæ Gsus Mazowiecki Testes
Suos Reliquos adducat M. vero Kokoszczynski Suam Inquionem
in Sequenæ Cadentia exalternata in Bilsko Cælebranæ Reponat T. C.

Nro 2do Inter Mcum Nicolaum Suminski Supparium Terrae Dobrinen. Br. Leszczyno Possessorem et Gm. Nicolaum Mleczynski Administratorem Actorum per Eundem Mcum Suminski Suo et Administratoris Suj nne pttem Mcum Adamum Wagrodzki Notarium Trrem et Crenen. Zakrocimen. Citum per Gm. Andream Grabowski Judm ad Repositionem Comparen. a Mco Wagrodzki ex quo Jae Mcus Wagrodzki Causas Suas majoris Importantiae in Judicijs Triblijs Rni Petricovien. attentat Eiae Mco Wagrodzki Notario Trni et Crenen. Zakrocimen. Dilationem majoris dat et Concedit. Quam Literatorijs Documentis in et per Sequen. Judicior. Suor. Cadentia ex alternata in Bilsko Celebranda probare Tenebitur Tmo Contdo

Nro 3tio Inter M. Nicolaum Suminski Supparium Terrae Dobrinen. Br. Leszczyno Cmethonum Possessorem Dnum et Gm. Nicolaum Mleczynski Eorum Br. Administratorem Actorum per Dnum Suo et Administratoris sui nne pttem Gm. Josephum Zaleski Citum pttm Honestum Thomam dictum Kowalski Citum per Eundem Gm. Zaleski Judm Tmum per Antenius Decnum Judicij suj Inter Modernas ptes prolatum Conservatum Decidendo Insistendo Eiae Decro Injunctae educendae Inquionis Statuit. Quatenus Eae Ptes Eiae Decro satisfaciant idq in Instanti et addit Mlis Judlis ad pronuntiandum super Incorruptionem Testium Jurti Rotham Praestitit M. Nicolaus Suminski Supparius Dobrinen. suo et Administratoris suj nne Praestitit quoq et G. Josephus Zaleski suo et Honesti. Thomae Kowalski nne. post quod praestitum Interrogatoria Conscribant subscribant Testes nominent sibiq ab invicem Communicent Conscripserunt sibiq Communicarent ac Subscripserunt et Inquiones suas et quia M. Suminski pleno in Numero Jam vero G. Zaleski Tribus Testibus Eduxerunt Reliquos vero Testes Jae G. Zaleski in Sequen. Judicior. Suor. Cadentia exalternata in Bilsko Celebranda adducere et Inquiones suas utraq Ptes reponere obstinguntur. T. C.

Ex Regestro Ordinario Novo.

Actum in Płocko in Fmis Communibus Terrestribus Plocens Districtuum Plocens simul et Bilscens Feria Quinta Ipso Die Festi S. Agnethis Virginis et Martyris scilicet Die Vigesima Prima Mens Januarij Anno Domini 1790. Celebratis

1mo Inter J. M. Maximilianum Brunonem in Maykowy Comitem Sierakowski Castellanum Plocens Ordinum Polonor Equitem Br Mlie Jarnuty et Sortium in Bonis Mokrzki Haeredem Actis p M. Franciscum Kokoszczynski Insertum Plentem Gsos Mathiam Mazowiecki et Theodoram de Kuborskie primi ob Gsi Theodori Jaroszewski Cameranie Grlis Plocens Ldi ad praesens Voti invicem Conges Parentem adoptivum et Matrem tum Stanislaum Paneratium et Claram Filios et Filiam Privignosq Jaroszewskie suprascriptor Br ac Sortium Obligat Possessores Cit et Judicens per Maritum Suo et Contis atq Privignor Suor nne pttr Judm Cit Ptis Actis Pti Cittae pro Levatione Summae septem Millium Tynsk ex Obligatione Br Mlie Jarnuty et Sortium in Bonis Mokrzki Emicans Dimissioneq Eorae Br p Re Actis Subsequenda ac Bonificatione Quarvis Praetensionum ex Fundo Eorae Br Injungenda nec non decernenda in Ordine Cognoscens Earae Praetensionum Condne suum ad Judm edito decidendo

Controversijs

Controversijs Earum ptium Inductis exauditis Sus
spensa Resolutione Causae Ejusdem Necessariam esse
Condnem Judicij Suj aut GG. Camerarior Tmum Pto
cenz ad Fundum Br mlice Jarnuty et Molerzki Captatis
Tempore facta tempestiva avisatione adinvenit Qd
Judnr sive Offm Camrle unius Duorve absentia non
obstante dummodo unus adsit mutuo ptium Sum-
ptu cum Transferenda Jurisdictione de Bonis ad Bo-
na Conducenz Condescensurum Comportationem
Documentor ad Causam praesenz Spectanz per
Ptem Utramq Gvia Comprobatione si Opus fu-
erit Subsequenz demandabit Quibus Compor
tatis et resolutis Levationem Summae decernet
Dimissionem Br ac Sortium Obligatis Injunget
de Praetensionibus Quibus Vis fundi inquiret
Investigabit Inquones si Opus fuerit expediet
Juramenta excipiet Bonificaonem Omnimodae
Cuj quid At quo pvenerit demandabit Ptesq
in Obus et Singulis Praetensionibus Nihil Intac-
tum et Irresolutum Relinquendo p Justo et Equo
decidet dispudicabit ac Moderabit Cujus Ju
dicij aut Officij Decisioni Ptes parere et Acqui-
escere idq sub Poena Bnis sup Pte Contrave-
nienz Illo in Tmo Condnis Publicanda Debe-
bunt ac Tenebunt Quita Poena Septem Mar
car Polonz Pti per Ptem Compensanda Judi-
cio Suo totiz per Utramq Ptem praxi Juris Com-
munis Solvenda pro Quo Condnis Tmo Partes

quos

Quos Voluerint Negotiumq Causae Praesens popo-
scerint etiam cum Potestate Reciproci Parti Cittae
formandi actoratus adcitent adcitandi vero sub-
Rigore quo supra Comparere Tenebuntur DPV.

Pro 2do Inter J.M. Joannem Rosciszewski Vexilliferum
Siepriens et ex Pltu Ploens ad Comitia Rni Varsa-
viae agitata Electum Nuntium actu p Gm Paulum
Sulkowski Insenum Plentem Et M Sigismun-
dum Lasocki Pocillatorem Raciasiens adcitu
pttr G. Boguslaum Stokowski Cittum per
G. Melchiorem Mieczynski Insenum Plentem Ju-
dicium decidendo Tmum p Decimum Judicij
Suj Die Octava Mens Octobris in Bilsko Inter
Ptes Modernas platum Conservatum Controver
sijs ptium Exauditis Licet quia G. Boguslaus
Stokowski Cittus pt Obtentas super se binas
Condemnaones in Judicijs Sujs ex pte Illris Mu
Rosciszewski actu et factas binas suspensiones
Mente Legis Grodnens ptenarie Convictus Subse-
cutaq Decra in Judicio Suo injunctae Communi
cationis Documentor p JM. Rosciszewski prae-
stitae modo primum Comparitionem Inscribens
a Foro Judicij Suj excipiens se exposuit Quia
vero ptenaria Convictio super Eod M. Stokoski
et Decra Communicationis Documentor et
Satisfactionis p JM. Rosciszewski adimpletae
Reponuntur Causaq Praesens tam Conc Eund
G. Stokowski qm M. Lasocki Connexae promo-
ta dismembrari nequit Idcirco Foro Causae hujus
adinventa tam Eund M. Lasocki ac G. Bogu

slaum

Boguslaum Stokowski ad Satisfactionem Injunctae Communicationis Documentorum Instantanee Subsequenae Judicium Stringit Licet Comparens M. Stokoski ab Inscriptione Comparitione Ejusdem M. Stokoski Recedit. Cum tamen Plenaria Convictio hac in Causa Subsecuta esse reducitur Igitur non Attento Recessu a Comparitione Ejusdem M. Stokoski admissibili Eodem M. Sigismundo Lasocki Pocillatore Raciasiensi adinvento In Eam Juris Rotham prout Omnia Documenta ad Causam Praesentem Epvio Consecro Summario et cum Documentis Confrontatis spectantem J Mco Rosciszewski realiter Communicavit et Nihil quidquam in Praejudicium alterius partis Celavit et addit Mlis ad Rothisanae qua Rotha supra scripta Jo M. Lasocki Pocillator Raciasiensis Jurtum praestitit. Quo Attento Eundem Mcum Lasocki Decreto Judicij suj Anteriori satisfecisse adinvenit et in Negotio Principali Partibus ad praesens Comparentibus Judicium Experiri mandat In Experimento Judicium Ulterioribus Partium Controversijs Exauditis Quoniam Causa praesens sine Condne decidi nequit. Proinde Suspenso toto Negotio Necessariam esse Condnem Judicij Suj aut GG. Camerariorum Trium Plocensium ad Fundum Br Białobrzegi in et pro Feria Secunda post Festum Visitationis Beatissimae V. Mariae in Anno praesenti Incidenti Conducendi adinvenit Quod Judicium sive Officium Camerale Unius Duorve absentia Non Obstante Mutuo partium Sumptu Condescen

summ

Condescensarum Comportaonem Documentorum Suo in Judicio Communicato et per Summaria Conscrorum per Judm Suum Subscriptorum Demandabit Quibus Comportatis et Communicatis sibi abinvicem Transactiones si Praejudiciose subsecutae probabunt Cognoscet Resolvet Dubia quaevis discutiet Eisq discussis de Proprietate Caespitis de qua Praesens Actio Vertit ac Cunctis Pretensionibus Maonibus Exaratis tum Violentijs Damnis ac Injurijs Inquiret Investigabit Inquisitiones si Opus fuerit Expediet Jurta ubi necesse erit attentabit Calculum a quo debebit Excipiet et p Re Cujus Interest praefatam Caespitem adjudicabit et Instantaneam deocupationem demandabit Satisfactionem Omnimodae Cuj et a quo Competierit praestanae Sententiabit Ptesq in Obus et Singulis Pretensionibus Nihil Intactum et Irresolutum Relinquendo ad Contenta Documentorum Manifestaonum Tmorum editorum et Edendorum cum Reciproco Formando Actoratu decidet disjudicabit et Moderabit Cujus Decisioni Ptes parere et acquiescere Judicatumq pati sub Poena Bnis illo in Tmo Condnis sup pte Contraveniens publicanda debebunt Lucta Poena Septem Marcarum Polonae pti p Ptem Compensanda Judicio Suo totiae ab Utraq pte Solvenda p quo Condnis Tmo Ptes quos Voluerint et Negotium poposcerit adcitent adcitandi sub Rigore quo supra Comparer Tenebuntur D.P.V.

Nro Stto Coram M. Stephano Karnkowski Castellaniae Conarienę Kujaviae In Locum M. Joannis Gumoski Judicij Trris Plocenę ad Causam Pseną Constituto Subdelegato Inter Eunae M. Gumoski Judicem loci Pseną Actae pttr Gnm Valentinum Strzeszeski Burgrę Crenę Plocenę Citae pttr Judm Decidendo Tmum p Decnem Anteacti Judicij Suj Conservatum teneri ptes Utrasq hac in Causa Inquones in Anteriori Cadentia Eductas reponere Censet Et quoniam Pars Actae reposuit pars vero Citta nempe G. Valentinus Strzeszeski B. C. Plocenę Mente Decri Concessae Dilaonis Inquonis in Anteriori Cadentia Suam Inquonem non eduxit nunc modo circa Subsecutae Repositionem p Ptem Actae Suam Inquonem Pseną in Cadentia educere offert Proinde Judm Gnm Strzeszeski ex Re non eductae In anteriori Cadentia Inquonis Suae Contravenisse anteriori Decro Judicij Suj adinvenit et Decernit Quatenus praedictus G. Strzeszeski Citae in Vim Contraventionis Commissiq abusus Educendae Inquonis Poenam Duplicem Quatuordecem Marcar Polonę Pti Actae Duranę Judicijs sub Poena Bnis ex Regro Poenalium extendenda Judicio Suo p Medium sub Simili Rigore Exolvat Actihilominus Inquonem Suam in Instanti Educat et addit Mlis ad Rothisanae sup Incorne

ptionem

Incorruptionem Testium Jurti Rotham Tandem
Idem G. Strzeszeski hocce Jurtum Constitit Quo Jur-
ramento attento Judicium decernit Quatenus M. Ju-
dex ex Inquisitionibus per Se in Judicio Suo reposito
et per Judicium Suum resigillato Interrogatoria per
Judicium deprompta et Eidem M. Judici extradita Gso
Strzeszeski Cittus Communicet idque in Instanti
et quoniam Communicavit G. vero Strzeszeski
Cittus Responsoria per se Conscriptam similiter Mco
Judici Communicavit M. autem Judex Testes in
Eisdem Interrogatorijs adnotatos subscripsit Proinde
G. Strzeszeski Testes Eosdem Suos Inducat idque In In-
stanti Tandem G. Valentinus Strzeszeski Cittus In-
duxit et Suas Inquisitiones Tribus Testibus eduxit
et in Eadem Inquisitione Sua persistit Judicium Itaque ad
lectionem Inquisitionum tam per M. Gumoski Judi-
cem Loci praesentem acto in Antiori Cadentia quam
per G. Strzeszeski ad praesens Eductarum Condescen-
dit Quibus lectis et per Omnes Circumstantias Tru-
tinatis Quando quae Judicio Suo deducit per Gnum Va-
lentinum Strzeszeski B. C. P. Cittum Tempore Judi-
ciorum Trinum Plocensem in Cadentia post Dnicam
Rogationum Anno 1788 in Bilsko sese Agi-
tantem in Determinio Eorum Judiciorum circa acula-
mationem Regestri Poenalis ad Stubam Judicem potu
Obrutum advenisse et cum Instigatore Judicii de quaedam

Inscriptione

Inscriptione pœnes illud Regestrum Rixas Stubæ
Judli Inconveniens excitasse p M. vero Judicem ex-
suj Authe de hoc hilari adventu ad Stubam Judlem
Lege prohibente Eunæ Gm Strzeszeski Condigna Pacien-
tia Monuisse Ast tamen Eunæ G. Strzeszeski Cittum
non respiciendo totum Conclave in Solummet
M. Judicem Verbis furiosis præsens Conicolis In-
surrexisse et de mandato Judicis p Mlem more
ex Lege solito una cum alijs adstans extra Stubam
Judlem exire noluisse et cum Suasu Aliorum Pacien-
tum exierit circa foras Stubæ Judlis stando Ver-
ba Actora Personæ Moderni acto Imputata Voce
Sonorosa ppallasse Huje vero Inconveniens au-
suj Obviando Plenum Judm ad Stantiam Residen
tionalem M. Judicis Moderni acto se se Transtulisse
sed et Ibiæ Gm Strzeszeski cum fervore advenisse
et in Eadem Stantia p Præfatum Gm Strzeszeski Cito
M. Judicem ad præsentiam et Ibiæ Congregato p Ju-
dicijs Concivium Verbis Malitiosis aggravasse non-
nisi Translato Mco Judice ad Hipocaustum Aliud
Reflexione Eorum Concivium exitum suj fecisse
et Ulteriorem Suj Potum in alia Residentia Suj Ejusdem
Civitatis Continuasse similiter Verbis pbrosis Hono-
rem Intaminatum Mci Judicis acto lesisse diffamasse
p quibus Gmissis pactis spretaq Judli authe et Exin-
de illicito pgressu ac lesione in singulari intaminati
honoris M. Judicis Eunæ Gm Strzeszeski Cito non posse
evadere Pœnas tam ptes qm Crumenales Judm
Sententiat Injungendo quatenus Jdm G. Strzeszeski Cittus
in Correctionem Suj Turrim Cri Plocens Superiorem

Inet

Inet p Tro Qda pt Dnicam Conductus Paschae in anno
Psenc Incidenc Incat Ejusq Sessionem Tunicam
Spatio Sex Septimanar Continuet et Expleat Re-
non in Eggressu de Tuni Poenam Secupticem
Quatuorducem marcar Polonc Pti Actis in Eggressu
de Tuni sub Poena Bnis in Casu Contraventionis
tam quo ad Sessionem Tunicam qm Solvonem
marcar Polonc publicanda Judicio Suo Poenam Du-
plicem Quatuorducem Marcar Polonc sub Scorsivo
Rigore ex Regro poenalium extendendo Solvat De-
creti Praesenc Vigore. Movit G. Strzeszeski Citto ad
Judicia Tribunalis Rni Petricovienc Admissa. In-
quones retro Obsigillandas ptibus Extradendas
Judm Declarat.
Stephanus Karnkowski ad hunc Actum in Locum Mci Joannis Gumowski
Judicis Terre Plocenc Substitutus Subdelegatus

Nro 4to Coram M. Stephano Karnkowski Castellanie Cona-
rienc Kujaviae in locum M. Joannis Gumoski Judicis
Trns Plocenc ad Causam Psenc Constitutus Subdelegatus Inter
Eunc M. Joannem Gumoski Judicem Trrem Plocenc Actus
pttr G. Valentinum Strzeszewski B. C. P. Citto pttr Judm
Trnum p Anterius Decrum Judicij Suj inter modernas
Ptes p latum Conservatum decidendo Teneri Ptes Utrasq
satisfacere Decro Anteriori Judicij Suj in Puncto Repo-
sitionis Inquonum in Causa Psenc eductis idq in In-
stanti Judm Censet et quoniam M. Gumoski Judex
Trns Plocenc Inquonem Suam in Anteacta Cadentia
Eductis Reposuit Jam autem G. Strzeszeski Inquonem Suam
non eduxit quinimo nunc primum educere offert Pro-
inde Contravenisse Eidem Decro Judicij Suj Eunc G. Strze-
szeski declarat Statuitq Judm Quatenus in Vim Con-
traventionis Decro Judicij Suj Commissiq Abusus Poenam

Duplicem

Duplicem Quatuordecem marcar Polonę Jae G. Strzeszeski
Pti actu Judicio vero Suo Earae marcar p Medium in
Instanti sub Pena Bnis in Casu Contraventionis ex Rege-
stro Penalium publicanae Solvat Inquonend vero Suam
in Instanti educat et addit Mlis Judlis ad pnuntianae
sup Incorruptionem Testium Jurti Rotham Praestitit
Jae G. Strzeszeski Quo attento Jurto Judm decernit
Quatenus M. Judex ex Inquonibus p se in Judicio Suo
repositis et p Judm Suum resigillatis Interrogatoria
p Judm deprompta et Eiae M. Judici extradita Gso
Strzeszeski Citto Communicet idq in Instanti et Quoniam
Communicavit G. q vero Strzeszewski Citto Responso-
ria p se Conscra similiter M. Judici Communicavit
M. autem Judex Testes in Eisae Interrogatorijs ad no-
tatos subscripsit Proinde G. Strzeszeski Inducat Eosae
Testes suos idq in instanti Induxit et Suam Inquonem
Quatuor Testibus eduxit et In Eae psistit Proinde Judm
ad lectionem Earae Inquonum p M. Gumoski Repositae
et p G. Strzeszeski ad psens eductae se Contulit Quibus
lectis et p Singulas Circumstantias tritinatis Quando
quidem ex Eisae Inquonibus Luculenter pbatur praeter
praecedenę Laesiones et Disgustus per G. Strzeszeski Bur-
grabium Crenę Plocenę Citto M. Gumoski Judici Loci
praesenę in Anno 1788. sub Tempus Judiciorum Ter-
restrium Plocenę in Bilsko circa Festa Solennia Sacri
Pentecosten agitato peractos superiori Decro Judi-
cij Suj explanatos, Sequenę Anno scilicet 1789
circa Fm S. Agnethis in Judicijs Sujs Itiae in Bilsko
agitato circa pclamationem Regestri Penalium ex
quo Regestro dum Inscriptio ex pte Instigatoris
Judicij Suj Conę Eunae G. Strzeszeski Rptu non So-
lutionis Penae Duplicis Quatuordecem Marcar Polonę

pro

p pte Judicij Suj adjudicatæ acclamata Incident Hunc
Gm Strzeszewski refecto Liquoribus Capite ad Mensam
Judlem accedendo M. Judicem actu in loco Suo Judicatus
assidenc Verbis Scommaticis cum opprobrio ad Præ
sentiam p Multor Incolar despotice affecisse, acceptisq
Quibusdam Suis Pecunijs in Mensam Judlem cum fer-
vore sub faciem M. Judicis proijcisse et Easdem Pecu-
nias aliquoties p Instigatorem Judicij Suj a M. Judice
in Aliam Mensæ Judlis ptem amotus Multoties
ad M. Judicem ptraxisse Vociferationes et Tumultus
in hacce Stuba Judli peregisse et Cum ex effato Judicij
Secessus Pacientum et Patrocinantium ex Stuba Judli
declaratus fuerit etiam ad Sonum Campanæ juxta
Solitam praxim aliquoties repetitum procaciter
se Sistendo p Eunæ G. Strzeszewski ultro exire
Renuisse vixq ad Persuasiones Incolar ad Exitum
de Stuba Judli se se Inclinasse in Secessuq circa
Stubam Judlem ac in Foro Publico Oppidi Bilski
alijsq in Ibidem locis Eunæ M. Judicem actu cum
Summa Ignominia Indignasse Post hac tam in
Cancellaria Crenc Plocenc quam in Judicijs Crenc
Plocenc frequentiaq distincti Status Incolar
Intemperato Conc Eunæ M. Judicem exarde-
scendo Rancore Honorem Intaminatum Mei
Judicis Verbis Calumniosis detraxisse Patroci-
nantes M. Judicis postposuisse. Penultimum in
Bonis in ante suis Jonczewo circa potum prædi-
ctum Mcum Judicem in Ibidem non existenc Mali-
tiose postposuisse In Auditos Contemptus pegisse ad-
stantes Suos famulantes ad Similes Læsiones in honore
M. Judicis pagendas animasse, ad extremum non Com

pescendo

non Compescendo Suam Animositatem et Intemperatam
Malitiam imo in majorem Furorem exardescendo in Oppido
Siepre sub Tempus Judicior Suor Conditato prope Hospi-
tium totius Judicij Suj solitum sibi Itiæ hospitio Invi-
tatis plurimis Incolis et adhibita Capella in Opprobrium
M. Judicis Clamorosas Vociferationes circa Continuum
Potum pegisse Verbis Corrosivis prænominatum M. Ju-
dicem affecisse, et p Forum publicum Ejusdem Oppidi Siepre
ad Concursum Diversi Status hominum circa Resonan-
tiam Ejusdem Capellæ Elevationi Voce Contemptus Eosdem
M. Judicis ppallasse. Vindictam Execrabilibus Verbis
in Persona Ejusdem M. Judicis Subsequenter Implorasse
Exinde Authorem et securitatem Judicem Legibus Rni Cautam
Tranquillitatem Publicam Violasse Proinde Judicium p Pmis-
sis Violentis pgressibus et alijs Illicitis pgressibus In-
gnonibus deductis Pœnalem Eundem G. Strzeszewski Citi Judicium
adinvenit Decernendo quatenus Jdem G. Strzeszewski Citi in Re-
integraonem Læsi Intaminati honoris M. Judicis Tunim
Superiorem Cri Plocensem Inet p Fra 2da. pt Visitaonis
Glmæ Virginis Mariæ Anno Currenti Ventura Ingrediat
Ejusq Sessionem p Spatium Duodecem Septimanar Con-
tinuet et Expleat nec non in Eggressu de Tunim Vadium
Capitis Duplex M. Judicii Com Officio et Actis Crenis Plocensis
sub Pœna Bnis in Casu Contraventionis circa Maonem
in Ibæ faciendæ Publicandæ Judicio Suo Pœnam Du-
plicem Quatuor decem Marcar Polonicæ in Instanti sub-
solito Rigore ex Regro Pœnalium Extendendo Solvat
et Enumeret D. P. V. Movit G. Strzeszeski Citi ad Judicia
Tribunalis Rni Petricoviensis admissa Ingnones denuo Sigillo
Judicij Suj Obsigillatæ ptibus Extradunt

Stephanus Karnkowski ad hunc Actum in locum Mci Joannis
Gumowski Judicis Terræ Plocensis Substitutus Subdelegatus

Nro 5to

Inter M. Stephanum Sarnkowski Castellanic Conarien Cujavie
ads ptr M. Stanislaum Ulysz Lubpidzki Terrem Plocen Cld p Ho-
restum Joannem Wisniewski Infirmitatis Nuntium Jud Adiatamen
ptis ads Dlis Citis Edict decidendo. Quoniam Supradictus Wisnie
ski Compariscentem a Citto Jnsinuens Eumd Ill. Ulysz Cld Suum
Principalem suum in Judicio Infirmum esse allegat et ad ac-
ptand Dilationem Infirmitatis actualem Comissum sibi Datum Jnfert
et Eo Intuitu ad Juridicum sese Habit Quamde Eod Honesto Wisnie
ski admissibili ad invento Sakotha put Comissum actualem
ad Exportand Dilationem Infirmitatis a suo Principali habit
et ad Dl ptis ad Rothizand Prestitut. quo Attento Jurid mente
legis Cld dicto M. Ulysz Dilationem Infirmitatis p Sequens Judicior
Suor Cadentie exAlternata in Bilfio celebranda Jud Dat et
Concedit qm Infirmitatem Ipsemet Cld Comprobare Eod
in Termino Enecbitur &c.

Nro 7mo

Inter Gg. Hiacynthum Orzedpetski Camerarium Terrarum Ploc Jo-
annem Bnadnicki Cathannam de Bnadnicha ad G. Alberti Zaremba
K.C.V. Theresiam de Dobronicchi ad G. Antonij Starczewski
Stolk K.C.V. Valentinum Kosakowski et Evam Gadom Skasonges
ads p G. Hiacynthum Orzedpetski Suo et Cumprasen p Coactos
mne ptes Gg. Antonium Kozlowski et Hedvigim de Kentowskie
Juricum Conges Cld p Manitum Suo et Curtis Suis mne ptm Jud
Citton ptis ads Dlis Citis Suum ad Jud edict Decidend Con-
troversijs Actum Judicis Exandi Signis Lars ads ptem Citans
Suo Jud recedend a motione ad Judicia Tribha Knis Pshiowing
in Causa Quem interposita ad Parad Processum Lanatum
Decenn in Fundo Dr Lysakowo Latum reparationem Dei-
ficior Statuti Nem Dis Stanislaj Congregationem Redag Inventario
Gatis ads G. Antonij Dobronieski Derelict sub Amissione Juris Adi-
talitatis Injungens ex Retron satisfactionis Eid Decr p Capsone
Juris Adtalitij Coram Actis Quem Ploc Fra 6ta pt Dnicam
Exandi 1757 Anno p ads G. Antonium Dobronieski Jntum Qd Kozl
wska Citta Knis Dimissionez Sortis in Bonis Lysakowo Cld
Actead Subsequem Bonificacone Deficior Desolati Statuticone
et Reparatione Subditor Compensacone Jnseminationis Boni-
facone Quadris Pretensionum ex Substantia ads G. Antonij Do-
bronieski Quicum Ptem Citand Convenit Causag Processus hac

Condne

sine Condne deiudi nequit Proinde Necessariam esse Condnem Judicij Sij aut GG. Camerarior Trium Districtuum ad Tandem Brs Lysakowo Captato Tempore Condnem ad inveniend. Dd. Judex sive Officialis Camrlis unius eiusve absentia non obstante dum modo Tres adsint Mu tuo Plenis Sumptu Condnem Condescendent de Desolatione sive Reparatione Edificior Propagatione Subditor Abusuq Juris Aditalitij Inquiret Investigabit Inquonēs et Necessitas postula vent expediet Juxta Exigiet Si Desolatio Edificior Propagatio Subditor Dispersio Inventarior ac Rerū Mobilium Abusuq Juris aditalitij Apparuerint Jtē Jus aditalitium Cessabit Diminutione Portuum Brs Juris aditalitij Subjicit Injunget Bonificationem Emendationem Extensionem Ducenet Vero Abusus Juris aditalitij apparuerint Dd Civia Possessionem Brs Conservabit Causamq Cognoscet Litis Jtactum et Presolutis Debitis quibuscunq Decidet Dijudicabit ac Moderabitur Cujus Judicij aut Officij Camrlis Decisioni Pties parere et Judicatum pati Jdq sub Pena Brnū supra Dte Contravenies Illo in Tmo Condnis publicanda Debebunt ac Tenebunt Lustra Pena Septem marcar Polonic Dtis Pties Compensanda Judicio vero suo totiq Ptem Utramq Ptem praxi Juris communis Solvenda Prout Condnes Tmo Dtis quos Voluerint Negotium Causa Cognoscent proponent adibunt adibendi vero sub Rigore quo supra Comparere Tenebunt D.P.P.

Nro Duo

Inter GG Hiacynthum Przedpełski Joannem Brudnicki Theresiamdo Dobromeche ob G. Antonij Starczewski Cathrinam G. Alberti Jaremba Klicias Comtes Vidras Valentinum Kozakowski et Evam Gałomska Conges Act p G. Hiacynthum Przedpełski suo et suor Coactor nmē pttis GG. Antonium Kozłowski et Henricum de Rintowski Jmicum Conges Citos p Manthum suo et Comtis suā nmē pttis Judicium Tmum pties Act pte Dd Edicti decidendo Controversijs Edicti pretium Evadat Judici Causam Cognoscendi cum Effectu Ejus Effectu ad Tmum Condnis in Tenebris Brs Lysakowo agitandi et Remittit Judicium Tmo Comitis Tum subsequenda Aditatione qua pars ex Eisq Voluerint et Negotium Proponent

Ex Registro Tmor Jactor

Nro Tmo

Inter M. Sebastianum Kozłowski Thesaurarium Sigmens et G. Stephanum Augustowski Act p Eund G. Augustowski

Suo et

Suo et Dñi Sÿ nmĕ pttr G. Alexandrum et Theresiam de Uminskie Juriem Conjŭges Parentes tum Valentinum Joannem et Bethum Felicem Szymborskie Celli p Emum G. Alexandrum Szymborski Parentem suo et Suprascripti Celli nmĕ pttr Judĭm Imand p Antonius Decanum Judicij Sÿ Inter Easd pties p latum Contŭm decidendo statuit Quatenus Edus Ptes Decto Judicij Sÿ Injunctŭm Edmundo Inquisitionis satisfaciant icg in Instanti et ad Ill pties Judex ad pronunciandum super Incorruptionem Testium Juramenti Rothan p stitit G. Stephanus Naguszewski Suo et Dominj Sÿ nomine pd quod prestitum supra scripsit Ad

"nempe M. Kozubski et

"G. Naguszewski ~~[illegible]~~ Interrogatoria Consuetudinis Testes Jndicat Inquisitionem Suam edicat icg in Instanti et Quoniam Inquisitionem Suam Corÿs Consuetudinis et Rubricarum Interrogatorijs suo Teste Edmundo Reliquos adducere offert Promde Suos Testes Jndicat in Sequenti Repentia d Ci

Actum in Loco ut Supra Annibus Presentibus Reverendis Sabbo pt Fri S. Agnethis Virginis et Martyris primo videlicet die Vigesima Tertia Mensis Januarij Anno Dni 1790. Celebratis

Nro 9no Pttr Erkiend Rndissimum Victorem Wyszkowski Scholasticum Calisiensem Ad p G. Paulum Piskowski Jurisperitum Clientem G. Casimirum Mikorowski Camerarium Sremensem Locum Cit et Judicem pttr Nihil Nihil.

Nro 10mo Inter GG Josephum Pachnum et Adamum Siliashum Sierzynskie Ad et Citt p Emum G. Adamum Sierzynski Suo et Patruj Sÿ nmĕ pttr M. Ludovicum Longinum Ensiferum Zuliovien Citt et Judicem Ad pttr M. Fortunatum Cieszewski Vasilissenum Halicien Cit p G. Bonaventuram Cieszkowski Land Fabianum Wypych de Bonis Wyskowo Regalibus Subditum Cit pttr Quoniam Smĕ Decretalium Ex pte M. Longinski Cons M. Cieszkowski ad Causam Ipsum Connexe p Judicijs Modernis Edictus spe Liquet Promde Smo Eid Smo nomine Rebus sic Causa Judex prequi jubet in prosequendo Judicium tam Terminum p Lunam Rejectionis Anteacta Judicij Sÿ Contŭm pm et Citationes ad presens Judĭm hac in Causa Edictas de

videndo

Decidendo Controversijs Earum ptium Exauditis Quoniam p Decrum Judicij suj sub Actu Die Vigesima Tertia Mensis Januarij Anno Elapso 1789 in Bilsko inter G. Adamum Swiezynski ab Una et M. Ludovicum Lempicki Ensifenae Lukoviensis ptes ab Altera p latum Statuitio Lsor Petri Cum Conte ac Eor Liberor tum et Benedicti de Bonis Mijakowo p fugor et p Lsum Fabianum Wypych de Bonis Wykowo Regalibus Subditum Eductor Eiae Lso Wypych est demandata ad qm Statuitionem p Lsum Wypych Subsequenae Adactio Meo Lempicki Dno et ptunc Eorae Br Tenuto Possessori est Injuncta Cuj quia Decro Judicij Suj tam p Lsum Wypych qm M. Lempicki Dnum Contraventio est Comissa Proinde Judm tam ex Re non statuitionis qm non adactionis Utrasq ptes Contravenisse Decro Judicij Suj adinvenit Decernendo quatenus tam Lsus Wypych qm M. Lempicki in Vim Contraventionis distinctim Poenam Duplicem Quatuordecem Marcar Polonae Pti Actis et Judicio p Medium Durans Judicijs sub Poena Bnis ex Regestro Poenalium extendendo solvant et Realiter Enumerent. ac Nihilominus Judm Eunae M. Lempicki ex Re non existentia ad praesens in Possessione Eorae Br Wykowo a Nexu Ejusdem Decreti in puncto adactionis Liberum facit et pnuntiat Interea vero satisfaciendo Eiae Decro Praefatus Lsus Wypych Praefatos Subditos GG. Swiezynskich in Spatio Octo Septimanar statuere curet ad quam Statuitionem M. Cieszewski Bonor Dictorum Wykowo Modernus Tenutarius Possessor Eundem Lsum Wypych adigat sub Poena Bnis in primis et proximis Judicior Suor Terminis super Parte Contraveniente publicanda Termino Conservato.

Nro 11mo Inter G. Casimirum Swiezynski Actor Tmium Plocens Susceptantem Actis ptis Et quoniam Prtis Rndissimus

Constantinus

Constantinus Zboinski Cancellarius Cathe Plocen Cito
Ipsen in Tmo disparet, et se Condemnare permittit
Proinde sup Eoe Citto disparen in Lucro Contraventio-
nis Decro anteriori Judicij Suj in Negotio vero Prin-
cipali Rne non Solutionis Summae Sexaginta Aureor
Hungaricalis Scro manu Cito Scro et Subscripto asse-
curatae Decernendaeq poenalitatis in Sublationem Pro-
cessus in Lucro ulterioris fortis finalis faciendae Exe-
cutionis permittit Condemnatio quae decernitur
et ad publicanae addit mlis Judtis Publicatum

Ex Regestro Tmorum Factor

Inter G. Paulum Komorowski Dnum et N. Antonium
Kolczynski Famulum Actis p Eunae G. Komoroski
Dnum suo et Famuli suj nne pttr G. Albertum Biatto-
skurski Cito et Actis pttr Comparen Judm Tmum per
Decrum in Anteacta Cadentia Judicij Suj pt Pstitum
Jurtum sup Incorruptionem Testium Subsecutaeq Com-
municationem Interrogatorior ac Subscriptionem de-
mandatae Eductionis Inquonis in Moderna Cadentia
inter Modernas ptes Emanatae Conservatum Decidendo
Insistendo Eiae Decro ad Eductionem Inquonis Utrasq
Ptes Stringit idq in Instanti Et Quoniam Pars Actis
nempe G. Komoroski Suam inquonem Quatuor Testibus
Jam autem G. Biatoskurski Cito Itae Suam Inquonem
Quatuor Testibus Eduxerunt Proinde Easq Inquones utraq
Ptes in Sequen Judicior Suor Cadentia exalternato in
Bilsko Celebranae Reponant T. C.

In Plocko in Trnis Communibus
Trbus Plocen Districtuum Plocen
simul et Bilsensis Sabbatho Ipso Die festi
S. Agnethis Virginis et Martyris Scilicet
Die 21. Mensis Januarij A.D. 1792.
Celebratis.

10. Inter M. Stanislaum Rudowski Succamerarium Sacrae
Regiae Maltis Actorem per G. Melchiorem Mieczyński
Et quoniam Infidelis Eyzer Idzkowicz Judaeus Plocen
Citatus Ipsen in Trno elisparet et sic Condemnare permit-
tit proinde super Eodem Citato disparente ratione Solu-
tionis quotae Viginti Quinque Aureor Hung et Florenor
Sex Pol Scripto Mnli hic Plociae die 30 Mensis Maij
Anno elapso 1791 assecuratae permittitur Condemnatio
ad quam Publicanae additur Mlis Judlis Publicatum.

11. Inter M. Stanislaum Rudowski Succamerarium Sacrae
Regiae Maltis Actorem per G. Melchiorem Mieczyński Gsos
Albertum Malisewski et Agnethem de Ciesiewska Conges
Petrum Kołczyński et Mariannam de Myszyńska Itidem
Conges Citatos et Indicentes per Maritos Suis et Contum
Suar nmbres prltes. Judm Citationem pro levatione taxae
pro Lbsa Eva Eorundem Citator Subdita Lbso Mathiae
Actoris Subdito in Matrimonium elocatae tum pro poenis
in Sublationem Condemnationis ex parte Actoris super
Citatis in Judicio Suo obtentae Suum ad Judm editam decidendo
Controversijs Partium Judicii exauditis quando quidem
Comparens Partis Actoreae Nullam Ancillam Subditam
Suam in bonis Eius haereditarijs in recompensam
supraseae Lbsae Evae Citator in Matrimonium Subdito
Actoris elocatae vi Indictionis Ipsensam Eunae Actorem habere
Contestatur proinde Judm tam pro taxa Eiusae Lbsae
Evae quam pro Juvenea Vestibus ac tota Supellectili

domestica ejus, per Judm Suum moderatam pro re Eorum Citatorum adinvenit decernendo quatenus Idem Mae Rudowski Praefatam Summam Ducentor f. P. in et pro feria Secunda post Dnicam Invocavit Quadrtem Anno Jenti Ventura Coram Officio et Actis Crensibus Plorum idq ~~sub poena bacnis in Casu Contraventionis circa Maonem in ibique faciendam Parti Citatae~~ Parti Citatae pria Eiusdem Summae subsequenda locatione, cum poena lucta Sentem Marcam Polon solvat et enumeret ~~Jam quoq~~ Citati vero Eandem Summam Ducentor florenor Polon Eorum in Trno et Coram eisdem Actis sub poena bacnis in Casu Contraventionis circa Maonem in ibique faciendam publicanda levent de levata quietent ~~DPV~~ Jam quoq Condemnationem ex Pte Eiusdem M Rudowski super Citatis hac in Causa in Judicijs Suis obtentam permitto Parte Actorea Judm Cassat DPV.

N 13. Inter JAlrndum Albertum Dmuchowski Praepositum Rosa fuciensem Actorem per G Franciscum Jozewski Inserum Plenipotentem et quoniam Infideles Seniores Drobinen totaq Synagoga Citati Jenti in Trno disparent et se Condemnare permittunt proinde super Eisdem Citatis disparen in lucro Solutionis Census a Summa Quingentorum florenor Poln ex Maiori Summa Quatuor Millium florenor Poln per Eandem Synagogam Drobinen in rem Ecclesiarum Parochialium Actis Crensibus Plorum 1757 Anno Inscra Ecclesiae Rosifuciensis provenientem Irrogandarumq in Sublationem Condemnationum paratum in alijs Circumstantijs Trno Comprehensis in lucro Ultimariae tertis finalis faciendae Executionis permittitur Condemnatio ad quam publicandam ad Mlis Judlis Publicatum.

N. 15. Inter M Mariannam de Szczawinskie primi olim M Lucae Mo wski Judicis Crensis Plorum Secundi ex post olim M Ignatii Kosinski Ensiferi Siepraensis tertij ad Jenis Voti Mae Bartholomaei Mostowski Separatam Contem Actricem pro

Infidel

17. Inter Gnos Adamum Sabbam Civ. Nuncio Jezewski Parentem Dominicum Stanislaum et Catharinam Virginem Innupto minorennes Jezewskie Acto Per Parentem Suo et filiorum ac filiae Suorum Nomine Pltes, M. Mathiam Marowiecky Vice Palatinum Terne Zawskie Cit. Pltes Judm Citationem Partis Actoreae Parti Citatae Pro Solutione Summae Trium Millium Secentorum fl. Pol. Actis Officij Crae Ploce Die 27. Junij Anno Elapso 1791. Per M. Josephum Rozinowsky Vexillifer ~~Eccl~~ Artilleriae Rnis In Portibus Bonorum Dabrusk Gnis Jezewskim minorennibus Actoribus modo Simplicis Debiti Inscriptae Suum ad Judm Edit Decidendae Controversijs Partium Exauditis Insistendo Eiusdem Inscriptioni Supra de Actu Exaratae Statuit Quatenus Jnc M. Mathias Marowiecky ~~Modernus~~ Capae Sortium Dabruska haeres Praedictam Summam Trium Millium Secentorum fl. Pol. Cum Provisione Annuali Gnis Jezewskim ~~minorennibus~~ Actoribus, Praevia Ejusdem Summae Providenda Securitate In et Pro Vigilia Festi Nativitatis S. Joannis Baptistae In Anno Praesenti Incidenti Coram Officio et Actis Crae Ploce Sub Poena Banitionis in Casu Contraventionis Circa Madrem faciendae Publicanae Solvat et Enumeret Iuxta Poena ~~Septem~~ Trium Marcarum Pro Parti ~~Ilm~~ In tuo et Sub Rigore Supra Appositis Jnc Suo totiae Praxi Juris Importanda D. P. V.

22. Inter G. Antonium Milodrowski Actorem pltem G. Petrum ~~Bobr~~ Bobrowski Citatum et Indicentem pltem Judm Citationem Pltis Actoreae Parti Citatae ~~[illegible]~~ ~~Controversijs [illegible] Partium [illegible] exauditis [illegible] Causa [illegible] Inscripta [illegible] Judicis [illegible] proinde Mortalitatis [illegible]~~ ~~Communicatio~~ pro Solutione Provisionis a Summa Octingentorum Flor. pol. Ecclesiae Dobrinecae in Bonis Milodrowskie Inscripta provenientis Decreto Condli in fundo Eorum Bonorum Milodrowskie in Anno 1777. prolato actisque Crae Ploceae oblatuatis Indigitata pro Annis Septem ad Actum Praerecensiti Decreti Superrestantis per Gnm Milodrowski Intercedendo

Gnm Bobrowski

Solutionis fl. 80.

Gm Bobrowski Ecclesiae Dobrinensis pro Retro actis annis exoluta P
citatae Suum ad Judm editam Decidendo, Quoniam Gsus Antonius
Miłodrozki Reposita Quietatione manuali de Censu per Ipsum Rec
ri Eccla Dobrinensis persoluto, exolutionem Retenti Stante Posse
sione Gsor Bobrowskich Census a Gso Petro Bobrowski pre
tendit In virtutis praeallegati Decri Condlis Gsos Bobrowskie C
sum per annos Septem restare denotat, Igitur Judm Sentent
at Quatenus Gsus Petrus Bobrowski Quotam Octuaginta flor
Poll pro ~~antecatis~~ censu ex Bonis Miłodroz pro retro actis ann
retento Suum per Judm adinventam pro Feria Secunda post D
minicam Conductus Paschae in anno praesens Incidens coram G
cio et actis Crens Plocens sub Poena Bnis in Casu Contrave
tionis Circa Maonem Ibidem faciendam publicanda ad m
nus Gsi Antonij Miłodrozki actoris Solvat, Quita Poena Tri
um Mar poll pti cum Summa et Sub rigore Eorum Judicio Suo
totius praxi Juris Solvenda DBO.

Actum in Plocko in Arcis Communibus Terrestribus Plocens. Districtuum Plocensis simul et Biscupensis una cum Continuatione Anteriori Causarum feria Quarta ante Festum S. Agnetis Virg. et Mart. ejusq. proxa videlicet Die Decima Octava Mensis Januarij Anno Domini 1792. Celebratis.

No. 15. Inter Illum Andomum Valentinum Kozlowski Cancellarium Cathedralem Plocens. Hetmenę Praepositum Zagrobiensem Actorem per Spectabilem Paulum Sulkowski inscriptum Illum Josephum Franciscum Jarosziewski et Thomam Cyrkowski Pincernam Zagroba Minor Haeredes et Successores eius partis, Judicium citationem partis actricis partis Illius suum ad Judicium in virtutem delictorum Controversiarum partium mutuarum exauditis utrinque Causa invectarata Judicium Commissionem Documentorum pro segvenę Judicior. suor. Cadentia ex alternata in Biskupo celebranda per partes utrasque subscriptam advenit.

No. 19 Inter Magnificum Hyacinthum Przedpełski Camerarium Terrae Plocens. et Julianam de Jarowskie nuncupatam Conjugem actricem per Mandatum suum et Curiae suae nunc partis Illustrem Antonium Szeraków Vexilliferum Zawkrzeńs. Ordinis S. Stanislai Equitem citatum per Spectabilem Thomam Przeniołki insertum Illum Judicium partis Actoreae conjunctim pro solutione Summae octo millium Polonorum in Aureis hungaricis grossibus Ducatum aureum hungaricum octoginta florenis Polonis Estimando per Illum Illustrem Maximilianum Brunonem Comitem in Moyskowy Lieszkowski Castellanum Plocens. Ordinum Aquilae albae et S. Stanislai Equitem, de manibus Spectabilis Joannis Jarowski actricis et Curiae Parentis Levatis et actis Coram nobis Terris respiciens in Bornie Moyskowy Actis Curiae Plocens. Feria 5ta in Vigilia Festi Natalis Christi Anno Domini Millesimo Septingentesimo Nonagesimo Secundo proxa videlicet Die 23tia Mensis Junij Anno 1785 modo simplicis Debiti mediante expendenda provisione ad Judicium Actoreum Decernendo insistendo supradicto Decreto inscriptionis Sententiat Judicium quatenus Illustrem Vexillifer Zawkrzeński citatum Summam allegatam octo Millium florenorum Polonicalium in aurea monecta in et pro Vigilia festi Natalis

Natis Sancti Joannis Baptæ in Aõ Præsenti minden-
di ad mentem supra fatã inscriptionis Jõis Przedpełskiego
Congibo Dvia ejusq; Summa ~~[illegible]~~ in Forma minuendi
in Bpm mundis et Tibeni providenda pœnitate et
~~[illegible]~~ emendanda & vocatõne
una cum provisione pro Duob9 Annis / Siquidem
Reverendus per Mtm Przedpełski Actã in rem ctã Jõm Cas-
lani Cãs Parentis in Leg Dãe 9na 9bris Aõ 1789no
datuatus manuq; Actã propria scripturã subscriptã
persoluta ~~[illegible]~~ abactis inscriptionis Aõ Vigiliam
festi Natis S. Joannis Baptæ in Aõ præteritõ 1792
præteritam per ptem citã reponitur / proveniendo
sub pœna Bãonis in Casu Contraventionis circa
infrem faciendã publicandã servat & realiter
emmeret hãta pœna Septem Marc Polonicis ptim
trino et sub rigore disproppositi Judicii duo totiq; in
instanti praxi Juris per Citã Solvenda D. Dñi
112. Inter Jõm Albertum Turski Actõrem citãtum ptte, Jõos Franciscum Pa-
rentem et Stanislaum filium Leszczyńskie Citãtos actã
ptte, Libros Joannem et Lucian Conges Tabernatores Jõis Tur-
skii subditos Actã per Eumq; Jõm Turski Dnum, Vall. Cas-
tellanum Obrzycki Sortium Vel Leszczyno Posessorem citã prælibã
J. Mariannam Mobilem Jõis Turskii Conjugem citã per maritum
suum et Jõm Joannem Leszczyński citã per Eumq; Jõm Procur.
Judi citãonem ptium sibi Vicissim Summ ad finem in præ-
sentiarum decidendã Siquidem Pater suus citãtus Jõannes
Joannes et Jõis Franciscus et Stanislaus Leszczyńscy Fra-
tres in Judicio ptte comparentes se cum pro Quota Quatuor
Aureor Lungę judicãtã composuerunt et Eandem Quotam
Jõis Franciscus Leszczyński Jõis Joannis Leszczyński Fra-
tris pro re Jõis Turskii solvendã determinat igitur Judi-
cium assistendo Compositioni ptium sententiat quatenus Jõis
Franciscus Leszczyński citã Quotam Quatuor Aureor
Lungę in et pro qua dã pt Dñs Invocavit Quadrien-
nio Aõ quidem instituendi sub pœna Bãonis in Casu
Contraventionis circa Mãtuum coram Actis Leg Stolę faci-

dam publicanę Gso Turski Actu solvat et realiter enumeret, repetitionem autem ejusę Quotę Quatuor Aureor. Chunę eiąę Gso Francisco Leszczynski apud Gm Joannem Leszczynski filium suum si velit Judm praecustodit Praetensiones Actorum ptium trnis hac in Causa ad praesens Judm instituto comprehensas Judm attenta hac combinatione ptium suo in Judicio facta mortificat DPO

## Ex Regestro Trnor Factorum.

No 1mo Inter M. Jacobum Miszewski Venatorem Przasnenę Br Regalium Biatta et Maszewo Tenutarium Possessorem Dnum tum Gm Josephum Chmielinski Eorę Br Economum Actu per Eunę Gm Josephum Chmielinski suo et Dni sui nne prttr, et quoniam H. Valentinus Szymanski Ovillator trno per Decretum in puncto Educendi Scrutinij conservato citatus praesenę in trno disparet et se condemnare permittit proinde super Eoę Citto disparenę in Causa irroganę poenarum Criminalium pro Commisso Crimine furti in lucro decernendi abusus abjudicationisq beneficij in post Educendi Scrutinij decernitur poena infamiae ad quam publicanę additur Mnlis Judicialis in Actoratu vero ejusę H. Valentini Szymanski Ovillatoris Citto si qui intercesserit Evasio citationis et Causae cum impositione perpetui Silentij. Publicatum

## Ex Regestro Ordinario.

No 27. Inter Mcos Antonium Estka Pocillatoriae Terrae Bielscenę Br Dąbrosk cum attinenę Anteactum Haeredem et Mariannam de Roznowskie invicem Conges Actu et Citto per Gm Josephum Łosowski inscrum Pltem Mcum Mathiam Mazowiecki Camerarium Trrem Dobrinenę Citto et Actu prttr Gm Adamum Sabbam Jezewski conę Mcos Antonium Estka et Mariannam de Roznowskie invicem Conges Actu et indicenę prttr Judicium trnos ptium trnos et quidem Mcor Estkow conę Mcum Mazowiecki pro Comportatione Contractus per Eunę Mcum

Mazowiecki modernum Cit. et Act. et M. Josephum Roznowski Ve-
xilliferum Artilleriae Regni intuitu resignationis Br. Dobrosk
cum attinenc. confecti quo Comportato pro Solutione Summa
binar. praemisso trno comprehensar. ex pte vero Mci Mazowie-
cki conc. Eosq. Mcos Estki similiter pro Comportatione Contra-
ctus inter Gm Adamum Jezewski et hunc M. Estka Man-
tum itiq. respectu resignationis dictar. Sortium Br. Do-
brosk cum attinenc. confecti tumq. quietationum manua-
lium de provisionibus a Summis ~~tum~~ praemisso Ctu compre-
hensis trnoq. Eoq. exaratis per Eunq. Mcum Estka pendi-
tari stante sui dictor. Br. haereditate et possessione debita
tumq. detruncatione provisionum ac alior. coelator. oneru-
ex Summis per Eunq. M. Estka solvi pro re sui praetensi
ex pte demum Gsi Jezewski conc. Eosq. Mcos Estki pro
~~Eliba~~ adinvenienc. ex Summis per Eosq. Mcos Estki praete-
sionis Creditoribus si qui apparuerint Evictione ejusq.
Gsi Jezewski ab Eaq. Evictione per Ctum resignatori-
um Causa eliberatione ac in alijs contentis fusius hu-
ce trnis expressis, ~~sibi~~ conc. se ~~Ad~~ suum ad Judicium
institutos decidendo, Liquidem Causa praesens absq.
Condne decidi haud valet, Ea propter Judm necessaria
esse Condnem ad fundum Br. Dobrosk Gsor. Camera-
rior. Trium Plocenc. ~~[illegible]~~ conducendor. adinve-
nit qui Gsi Camerarij aut unus ex Eisq. in et pro die
Octava Mensis Februarij Anno Vigenti mutuo ptium sub
ptu conducendus condescensurus ante Omnia injuncta
Comportatione Contractuum ac quietationum ~~tum~~ alior.
quorvis Documentor. ~~ante Omnia~~ et Assopita Summas
quae et quantae ea pro re cujus intererit adinveniet
Easq. solvendas determinabit trnos praefiget rigo-
res annectet indictiones resolvet, totamq. hanc Cau-
sam ad Contenta trnor. ptium editor. ac etiam pro
trno Condnis instituendor. tum Documentor. ptium
nihil intactum et irresolutum relinquendo finaliter
decidet disjudicabit et moderabit cujus Officij Condnis
Decisioni ptes parere et judicatum pati subpae-
na Bonis in Casu Contraventionis illo in trno
Liquidatiq. quibusvis oneribus

Condnis

Krzeciejewski Praetendentis, Jam quoque ex Pte Ejus-
dem Gsi Michaelis Krzeciejewski Cassationem Supra-
scriptae Cessionum uti ex nullo Dato et Accepto ~~Sub-~~
~~scriptae~~ cum Alienatione Radicalis Substantiae Krze-
ciejevianae Subsecutae Inferentis, Incompetentemque
Actionem Gso Kowalewski hac in Causa Subsequendam
Concludentis, Inductis Exauditis, Quando quidem ex Su-
prascripta Complanatione Anni 1777. ex Constituta
Massa Substantiae Paternae et Maternae Sortis Bonor Szeligi Nlium
lucide patet Gmae Domicellae Krzeciejewska Virgini ~~ad~~ Summas Infrascri-
ptas et quidem de Bonis Maternis Summam Trecentor Octuaginta
Jam vero de Bonis Paternis Summam Quingentor Viginti Flor pol
assignatae extasse, Similesque Summas in Exdotationem aliar Soror nem-
pe Gsar Baginska et Ossowska Steriliter de hac luce decessas de Sor-
tibus Bonor Szeligi hac ce Complanatione assignatas fuisse,
decedentibusq Gsar Baginska et Ossowska Sterilibus Fatis Gm
Domicellam Krzeciejewska Summas tam prore Sui in vim dotis
designatam qm Jure Successionis post Ott Gras Baginska
et Ossowska Sorores ejus in Ipsam cadentes nullo in funda-
mento Juris Siquidem haec ce Gsa Domicella Krzeciejewska
Provisione a Summa Ipsam concernente praecedentibus Quie-
tationibus manualibus per Gm Michaelem Krzeciejewski In
Judicio Suo repositis contentata fuerat cessionem in rem Gsi
Francisci Czaplinski nulla praecedente Satisfactione non nisi
Juxta resonantiam Complanationis manualis ante praefa-
tam cessionem Autenticam cum Offerentia Solutionis Quo-
tae quod annis Quinquaginta Flor pol Sustentationisq Ejus-
dem Gsae Krzeciejewska ad Fata ejus ~~non praecedente~~ sine Summae Or-
ginalis Summam Duor Millium Trecentor Viginti Flor pol
Gm Domicellam Krzeciejewska tam in vim Dotis quam Suc-
cessionis ex Sortibus Bonor Szeligi Nlium Substantiaq Ra-
dicali Krzeciejeviana Concernente Efficiente Offerentia Solutio-
nis Coram actis Crene Lanciciene cum Praejudicio Naturalium
Successor alienationeq fortunae radicalis Krzeciejevianae Recogno-
visse, Jamquoq Eundem Gm Czaplinski Subsequenti tempore nem-
pe in Anno praeterito 1791. de Summis per Gm Krzeciejewska
Sibi cessis transfusionem in rem Gsi Sebastiani Kowalewski
ac si praecedente Satisfactione Coram actis Crene Plocene perfe-
cisse tabiterq Gm Krzeciejewska de Fundo Sustentationis exutam
ac de participatione fortunae Radicalis Krzeciejeviana cum Suc-
cessoribus Suis alienatam fuisse, Virtute quar cessionum Gm
Kowalewski actionem cum Gso Michaele Krzeciejewski Suum

ad Judicium

Prosecutam esse, attentis Jm quoq Domicellam Kneciejewska Plbi m
Judicio se sistentem non nisi a patre recognite cessionis pro re Jsis
plinsti Quotam quadraginta Flor pott et sustentationem ab e
dem Jo Caplinski Spatio Duor annor sibi traditam Labuisse,
Comperitur Judm Itaque attentis Suprasenis Documentis Summam
Duor Millium Trecentor Viginti Flor pott ee Substantia Radi
cali Kneciejewska procedentem non tamen per Jm Domicellam
Kneciejewska congregatam plene eluidantibus Siquis cessionis Supra
nis adnotatis tam per Jm Kneciejewska qm Jm Caplinski
recognitas sine dato et accepto non nisi ex quodam contra Jam
grinem Jus Juridica cum alienatione Sanguinis Kneciejewskane
facta Radicalem Substantiam ex Domo Kneciejewska Possi
entem Jniuriare Videntur Tenduq Sustentationis Jnā Knecie
iewska per Prepositare factam in rem Jsi Kowalewski per Jm
plinsti cessionem haut Subsequi eiusdem Studendo Justitie et a
bati Suprascriptas cessiones et quidem primam coram Actis Cruc
Lanciciens per Jm Domicellam Kneciejewska in rem Jsi Caplinski
cum Complanatione Coram Eysq Actis Roborata ute cum alienatio
ne Radicalis fortune Kneciejewskane Subsecutā alteram coram Actis
Crucis Florens per Jm Caplinskiusdem Jsi Sebastiani Kowalewski
Sup Dana Fortunam Kneciejewskam recognitam capat Summam
Tam ad Jnā Domicellā Kneciejewska in Juris natura eam concer
nens retro cedendam ad fata ejus et in Ipius stetim pervenisse
vero Jsus Caplinski Justa agnitionem Jse Domicelle Kneciejew
ska per binos Annos Dans Sustentatione et eidem quotam quadra
gintā flor pott persoluisse eiusdem, Jam quoq Jsus Michael Kneci
ewski Provisionem a Summa Duor Millium Trecentor Viginti flor
pott pro Annis tribus ad futuram Vigiliam Nātis S. Joannis Bap
tā Supersestare apparet. Igitur Jm Jnis Sustentationeisha Dom
icelle Kneciewska ac pro exolutione Quotie quadraginta flor pott Sup
mam Ducentor Viginta Duor flor pott et biennali provisione
Provenienq pro re Jsi Caplinski advenit Jam veri pro tertio An
Detentam provisionem nempe Summam Centum Sedecim flor pott
a Summa Suprascra Duor Millium Trecentor Viginti flor pott in Pa
nis Szeligi Athium apud Jm Michaelem Kneciejewski pro re Jsd
Domicelle Kneciejewska herenti efficiens pro re Jse Domicelle
Kneciejewska Solvendam Jntimat Statuendo Quatenus Jsi Michael
Kneciejewski Summam Suprascram et quing Primam Ducentor Vigin
ta Duor flor Secundam Tertiam Centum Sedecim flor pott Jnā Kneciejewska
pro Vo Festo Nātis S Joannis Baptte in Actis Judicii Coram Jud
nio actiq Crucis Florens Sub Pena Dmis in Casu Contravencionis Jn
Mnem Jdq faciendam publicanda ad manus Solvat, Sequentibus
annis Provisionem Similem Jsm Michael Kneciejewski quod A
nis ad manus Jnē Kneciejewska Sub Eod regre Personaliter tenebit
Quota Pena Trium Marc pott Jse Kneciejewska pro Jm Kneciejewski
Summa et Sub Regore Eor Judicio Suo totiq prasi Jnis Solvendo
Quod Si vero Jsus Kowalewski aliquam Summam Circa Lucrand

Jsi Caplinski pretulerit cessionem Quod Summa
Deni mensis Brijora Anni Kowalewski Dm Judica Trinitatis Rus Pleb Cancell Admissa
Jsi et Kneciejewska Dedam Judicia Trinitatis Rus Pleb Cancell Admissa

Ino Jndex M Nicolaum Jaminski Scepsarium Terre Dobrinen
Actorem rsbte ~~Archivium Gregorii~~ M Jacobum
Lembrusli Venatorem Terre Sabaciensis Citt
per S. Thomam Zodeski Jnscriptum Citatum ~~et Quoniam~~
~~Comparens Mr Jacobi Lembrusli Alt ad Inscripta Comparitione~~
Jno dmo admisso Partibus Causam Executionis Jubet
in Executione appellat Comparens Mr Lembrusli ad Judi
cia Jnbunalitia Rui Petricovieu non admissa Quoniam
Jnus Lembrusli Primitivo Jno per Meum Summalu
pro Judicijs Jnsecu ex loco delitis per Subditos Rui Lembru
sli in Pronis Lepsyno commissa conventus esse eli
citur Jno q Jnsecu ad par Alt Jnsecum Jo Jnsecu
Mus Lembrusli conuitatus esse apparet Igitur Foro
Causae huic Competenti admisso Partibus providere
X mandat appellat Comparens M. Lembrusli ad Judicia
Jnbunalitia Rui Petricovieu non admissa Si quidem Causa
Reseus respectu expillationis Subditi Sui in Judicio
Promovetur Igitur Judm Necessariam esse Jnquisitionem
hac in Causa in Sequenti Judicio Suo Cadentia cum Jncul
patorum Subditor per utrasq Partes educendam censet H

Hic q. Inter Jsor Barbaram de Stypowskie Jsi Antonij Miaskowsku Comitem
seu utrosq Conjuges Jnsrem meum Bartholomeum Miaskowski Vexilli
ferum Exercitus Nationalis Rui Commissarium Civilem Bellicum
Jemejawskiey Jsq Jacobum Antonium Josephum Barbaram
Jsi Antonij Stanislaski Comitem Jadomskie Alt Jsi Antonij Ma
Zowieckii Successores Alt per Dm Petrum Rudosku Jsres et Meos
Eugenium Jasparum et Michaelem Skarbek Clericos Juniores
slavicenses Citt per Dm Thomam Jnsecum Jnscriptum Clericum Licen
tiatum Succos Jnfidelis Heyzyk Jacob Kayzerowicz Kayser tum Josef Majerch
quis Jnfidelis Jakub Bnsak Abraham Hersek Jehowicz Hoppyk Alt Jn
X fidelis Hersek Zalkowicz Zilj nec non Zmaja Kalmen Wulf
Jehowicz Smulsker Salamonowa Markowiczowa alij Hersek Alt
Jnfidelis Hoson Norkowicz Sarna Jutman alijq Debitores Alt
Jsi Antonij Mazowiecki Judej Drohinenq Citt ad Jnsecu Compa
ritionem non Jnsenbunt Cum tamen Judeu Judaj Drohinenq per
Decretum in anno 1765. in Ptocku prolatum obtentanij in Jno Ja
nisautono Condemnationem Subalterna Condemnatione in Dorpsku
die 21. Mensis January 1789. Ale in huic Solutionis Summa
originalis Octo Millium Tyni Alt Jsi Antonio Mazowiecki ad
Scriptum manuale in Ubiorca die 18. July 1780. Ale datuale
per Judeos Drohinenq debite alteriusq octingentor Tyni Pro
vincialis Decor Supraseo adjudicata Convicti esse dinuntur
Igitur Judm non attenta Jnfidelium Judeor disparitate Pri
Autorea in contumaciam Eor q Judeor Causam prosequi Jubet

ni Prosecutione Siquidem causa presens ad Complanationem
per Jmn Jacobum Kiecki ott Jmu Skarbek Castellan Juniwladz
slaviens Plenten nomine Ejusq Jma Castellana agentem in Debi
die 15 January 1768. ac Conventam actusq coram Ploceu Dis
mensis Octobris 1770. oblatualis Contra Jres meos Skarbk qua Haered
Bonor Oppidi Drobin Secundum asseurationem per Eosq Jm
Kiecki factum prosecuta esse elicitur Que Jmc Compromic
tione Documentor Resolv non valet Igitur Necessariam esse
Communicationem Documentor pro Sequenti Judicio Suor Ca
deutia per Partes utrasq Subsequendam arbitratur &c.

No 12. Inter Illum ac Rndm Sylvestrum Pietrasku Prepositum Ecclie Praberen
actr per Jm Antonium Swiątalski Jltres meos Eugenium Jasparum et
Michaelem Skarbk actr per Jm Thomam Reinalt et Juvenem
Synagoga Judeor Drobinen actr presens in Jmo disparent ex Sess
demnare Permittunt proinde Sig Exis actr disparen Ratione non
Solutionis Summe duor millium Typis censuq ab Eaq Summ
Provenien in huius Ultimam sortis finalis sententiam executio
nis Permittitur Condemnatio ad quam Publicam additus Nu
Judicialis cum comparen Vero Causa presens Suspenditur &c.

Publicatum Nu

No 13. Inter Mum Ignatium Skarbek Vice Pnum Terre Drobinen actr pltr
Jlmum et Rndmum Michaelem Jndzewski Nominatum Suffragan
um et Canum Cathm Ploceu Archidiaconum Drobin Comissari
um Judices Militarium Terre bisognidem actr per Jm Thom
Reinalt Jaudem ad affectationem Comparen Jlmi et Rndmi Mi
chaelis Jndzewski ex quo Causas in Judicio Tribus Citationor
Item Jlmus Jndzewski allegat Quq Jlmi Suffragan Ple
nam Dilationem pro Majori dat et Concedit Quam Rem
Jndzewski literatorejs Documentis in Sequenti Judicio Suo
Cadeutia probare Tenebitur. Hic in Cicclanow celebrat

No 14. Inter Jm Josephum Ciołkowski actr pltr et Mathiam Kuczyn
ski Pocillatorem Radzanien actr per Jm Thomam Zakrzewski Procur
tem Coram Judicio Presen Comparen et Secum Controversiam Judi
tionem Partis actoreq pro Exhibitione Absq Ewe de Bonis Sielsk
Jej Josephi Ciołkowsky Haeredit confugen ad presens in Bonis
Radzanowo existentis contra Partem Statam Suum ad Jm Bilan
Deinde Necessariam esse hac in Causa Inquisitionem In Pos
tionem Absq Ewe Utrum in Possessione Jej Josephi Ciołkowski
autchai Obligatona Bonor Sielsk existebat ex eiusq Possess
profugata extiterat in Sequenti Judicior Suor Cadeutha. exp
dienda Censet. Hic

No 15. Inter Jm Josephum Sielskum actr pltr Mathiam Kuczyn
ski Pocillatorem Radzanien actr p Jm Thomam Zakrzewski Pro
Jm Martiannam de Swiadkowo Sielską Relictam
Contem Viduam actr p Jm Petrum Rudowski Jm Stanislaum
Barczkowski actr pltr ad Objectam Condemnationem ex Parte
Jej Stanislai Zochowski Sup Jta Martianna Sielska in Jmo

Condmn

Actum in Stocko in Comitiis communibus Terrestribus Plocensibus Districtuum Plocensis simulq Biskiensis vigore Legis in Diem hodiernam præsidentibus una cum Continuatione Antecessorum Causarum Feria Secunda Ante Festum Sanctæ Agnethis Virginis & Martyris proxima scilicet Die 16to Mensis Januarij A. D. 1792 Celebratis

Coram Me Joanne in Krasnicowa Gumowski Judice Antonio in Wozniki Wozniki Subjudice Francisco a Cothowo Cothowski Notario Terrestribus Plocensibus

## Ex Regesto Veteris Cadentiæ

Nro 10 Inter G: Laurentium Zochowski actorem pte Infidelem Szmaja Lewko wicz Kaiigeli Judæum Drohinensem Citatum pte JM Ligemanum Comitem a Gora Starodubi Castellanum Juniorem Commissionis Civiliter Bellicæ pte Possessorem Capitaneatus Commissanium Bonorum oppidi Drobin hæredem et Possessorem citatum et Judicium per G: Joannem Szczytowski Penes Compareat ad JMeo Starodubi sufficientia Fidejussores Compariationem Judicum sufficiens Compariatione admonenta Partibus Expensis Martoni, in Executionem Judicum Citationem Pacti actu Libelli pro Solutione Summæ Unius Triginta Aureorum hungr per actu Intercedendo Juneg Infidelem citatu Meis Zoranowskim persoluta ex Summa Majori Sexaginta Aureorum hungr proventus, Alterius Viginti quinque Aureorum hungr Decreto Trem Florez actu adjudicatis Tertiæ Quindecem Aureorum hungr per hunccæ Infidelem Judæum citatu actoris Scripto Manuali asecurata Suum ad Judicium Petitam decidendo Controversijs Stium Exactis licet quidem Jure Zochowski actor Solutionem Summæ Unius Triginta Aureorum hungr per Jpm Intercedendo Juneg Infidelem Szmaja Meisz. cowskim persoluta ex Summa Majori Sexaginta Aureorum hungr proventus Alterius Viginti Quinque Aureorum hungr Decreto Trem Florez sibi actu ab Jpo adjudicatæ Tertiæ Quindecem Aureorum hungr Scripto Manuali Judaico Characterem Commodatum asecurata ab Jpo Infidelē Szmaja pretendit Cum tamen quo attinet prima Trium Summarum Unius Triginta alterum Viginti quinque Aureorum hungr Partes hunc agentes Compariationibus pcter de Die 28 Septembris aō Dñi 1790 conscribendum et se in pretentionibus Suis pro Summa Sexaginta Aureorum hungr accordarunt ex Jadem Summa Sexaginta

Infideli

Infidelis Szmaja circa confectionem Ejusq; complanatio
nis Gio Zochowski Quotam viginti aurcor hungr persolut
Restans autem quadraginta aurcor hungr Quotam limi
Rathi se persoluturum obstrinxit nunc vero in Requsta
supra expuncta per Infidelem Szmaja complanatione An
notatis De persolutione Quote viginti aurcor hungr cum
subscriptione Gri Zochowski manu tenta patet et Sans
Quotam viginti aurcor hungr ex Majori restanti Summa
quadraginta Iidem aurcor hungr se levasse Idem Gius
Zochowski non abnegat inde Judm Tantummodo Quotam
unam viginti aurcor hungr Rexu Memorate Complanatio
nis accordatam super restantem alteram Quindecem Au
rcor hungr semper supra expuncto asseveratam Juxtim=
unam Summam viginta Quinque aurcor hungr Officio
et per Citatu Judicis agnitas Juste ab Eod Infidele Szmaja
Leoliowicz Kaiaski Gio Zochowski pervenire declarat Statu=
endo Quatenus Dem Infidelis Szmaja Leoliowicz Kaia=
slii Sans Summam viginta Quinque aurcor hung cum
poisionibus et quia a Quota viginti aurcor hungr a data
Complanationis fluxit Die 25 Mensis Septembris Ao 1780 ad
Tempus Instantis Prosequendum pro annis undecem et Medio
Jam vero a Quota Quindecem aurcor hungr pro Annis Duo=
bus et Mensibus Decem unam Summam Ducentor
Sexaginta unius Flor Grosor Quinque Pol Officialibus
in et pro feria Secunda post Dcam Letare Quadrlem fluxit
Die 19 Mensis Martij Anno labenti proxime venturo Gnoso
Laurentio Zochowski Actori Coram officio et Actis Greybo
wo Suo Pena Banni in Casu Contraventionis Cercatta
nifestationem faciens Publicanda Solvat et realites Enu
merat Quita Pena Septem Marcar Pol Pri in Termino et Sub
Rigore supra appositis Judicio Suo per Medium prox Ju=
ris Importanda D.D. Vigore

Actum in Plebe in Terminis Communibus
Intus Ploez Districtum Ploez Sitnat
et Pilucz una cum sanctificatione Antemi
Causar Feria Tertia Aute Festum Sancte
Agnetis Virginis et Martyris proxima fluxi
et Die 21ma Mensis Januarij Ao 1792
Celebratis.

No 11. Inter Gnum Stanislaum Zochowski Actr pltm Ill. Joannem=
Jurosza Rosciszewski Vexilliferum Liptnicz et ex Olsa Ploez
Comitia Generali a Varsaviez nunc apitatg Electum Mantu=
um Citatu et Actu G. Jacobum Jermanowski Jaculatorem atg
Honestos Martinum Laterum factorem de Bonis Borowice=
Franciscam et Honestu Dicti Borychli Habitatum Contendidum

autorez

actores per Zung JMć Dominum suo et Suprascor Autorne
pttes J. Franciscam de Wolmickie Supraseń Jú Stanislai=
Jochowskii Contem Citati per Zung Maritum Judicium com
binatis actorabilis Partium connexe p motis J. Stadi=
slaum Jochowskii ad Termin JMći Rosciszewskii Juscile
re Compariționem qua Citato Spngit Tandem Eundem
J. Stanislaum Jochowskii ad Instan JMći Rosciszewskii Citato
Termis Legis utrarg Partium ad inventis Judm Causam
Zung prosequi Jubet in prosequendo Veneri J. Stanislaum
Jochowskii Comportare Contractum pro Commansione ad ter=
minum in Bonis Ramutowo Laboriosis Luca Porzębki et
Franciscæ Conti Zgis ex quibus Gstitis Laborius in Inmis=
sis Bonis datum pro cuius Exportatione JMći Rosciszę
wskii Zung J. Stanislaum Jochowskii Termo suo ad presens
Judm Convenit idq in instanti et querimon J. Stanislaus
Jochowskii Contractum Gsti Lucæ et Franciscæ Porzę=
bkim Congibus Datum Die 22. Mensis Maij Aō 1788vo
in Bonis Ramutowo Conservum suo in Judicio Justan
tanee Comportavit p inde Satisfactione in Inmisseis ad=
in venta Judm Pkbus ulteius procedere mandat in Eo
cedendo Siquidem Partes sistendo ulteriorem Causæ Pa
rentis Disjudicationem Complanationem Jubet se Consen
serunt et Zung Judicio suo ad approbandum et in
Zung Complanationem inserang esse vult in Tenore Segue
Między WJmćm Stanisławem Jochowskim Xiędzem Ad=
JW JmPem Janem Jenowza Rosciszewskim Chorążym Sięm
skim Postem Wdową Stolnikiego Swym y Urod Salomea Jen=
mano urskiego tudzież Marcina Strycharza Imieniem Cze
mięcym drugiey Strony Praie Komplanacya nieprzepo
na winiey Spisany Sposob JP Pan Jochowski mając
Termin prawo JWm Rosciszewskiemu na Sądy Ziemskie Sło
dzie Dnia Agitygącego Lit o oddanie Krakowiey Franciszki
niegdy Łukasza porostałey Wdowy Matki tudzież Jey Sy=
nowi w dzierżbie Katarzyny Franciszka Jana Łukasza y Kac=
pra od JmPa Purskiego Nabytych tudzież obowiązka
cych robizny, a zaś JWm Rosciszewski prawo JmPu Jochowskie
mu y Małżonce Jego opowiedzianie Wiolencye o oddanie
Arendy Leśne pomienionej Franciszkiwey z tych obo=
wiązkach tak się pomiędzy sobą ugadzają JP Pan Jo=
chowski pomienionej Franciszki niegdy Łukasza porosta
tey wdowy y Jey Synow z Synem Łukaszem Spłodzonych

w Dobrach JWo Rosciszewskiego zostaiących temuż JWu
Rosciszewskiemu y Jego Subiektorom wszelkim Postępu-
iącym Daie Daruie y Wieczności Czasy Rezygnuie gdy
Summę Siedmset Dwadzieścia Złpol Dno Mo 720 Złpol.
Srzedaie Ktorą nabyć miał JWy Rosciszewski do Ro
Jn Pa Zochowskiego wyżej y Zlotowey wyżej oney przez Com-
planatione quietatur tudzież Kwitami nabyć maiąc Jwa
lieniu zostrzeżeniem Zupełney Ziemi y Rezygnowac obowią
zuie się nad to Ten że Jmć Pan Zochowski Jatowski Dzierżaw
na Wiosnę maiącą tudzież Rosciel Pracowitey Franciszki
Wdowy ubiegłey Jmci Pana Zochowskiego zostaiących na Dzierżawie
Wyżey rzeczoney JWo Rosciszewskiego wydać przyrzeka Zas Actu
Jnwentarza tak bydła Jako y Chlewnego na Remanencya
utraconych zasiewow y Vprawy w Gospodarstwie przez Czas Po
wiatu Franciszki w Dobrach Ramutowie przyczyną będącą
JWy Rosciszewski Jmieniem Zyzie Franciszki Wdowy Te-
muż Jmci Panu Zochowskiemu odstępuie niemniey tenże JWy
Rosciszewski swym y wyżeyopisanych Jmieniem z Spra-
wy Vcrzętowey Manifestu obdukcyi y Terminu do Sądu
Ziemskiego Płockiego wydanego tegoż Jmci Pana Zochowskiego
jestli Zaszły Jego Kwitacie y obie Strony z wszelkich Preten
syi nawzaiem nie do Siebie nierościeniąc niniejszą
Kompla nacyą się Kontentuią nadto JWy Rosciszewski Bra
cenkego Lubiąża Syna Zyzie Franciszki Wdowy do Ro
hu na Sturbę przywała a zas postawionego Jmci Pana
Zochowskiego onegoż JWu Rosciszewskiemu oddać będzie Ob
wiązany y Ze Kompla nacyą Sądowi Ziemskiemu Pło
ckiemu do potwierdzenia podać przyrzeka y Nato się pod
pisuią Datum w Płocku Dnia 10 Stycznia 1792 Roku
Jan Junosza Rosciszewski Chorąży Siepraski Poseł Woiewodz Pło
ckiego manupria Stanisław Zochowski rt. J Przepełski
KZP. jako przyiaciel mp Jacek Junosza Rosciszewski
przytomny mp post cuius quia pinserta Complanationis
Transactionem Judm Suus Complanationem fatur in-
omnibus Punctis Clausulis Rectibus Ligamentis Ceteris que
Essen Contentis approbat Confirmat et ratihciat Sati
factionemq Eiusdem Complanationi in omni Stare per Partes
Jnhibitas Decreti prasens Vrigore

№ 12. Inter M. Petrum Ciepiewski Vexillifericq Halliuen actorem
M. Fortunatum Ciepiewski Vexillifericq Halliuen Citatt per S. Lau-
rum Sullowski Procum Plenum Judicium Citationem Sti
atoreæ Pti Citat pro Solutione Summæ Duor Millium Quin-
gentor Anglicor Trium Florey Grossor Decem Polonz Cum

pereire

provisione ac Marcis sibi actor Decr Terr Vissogrodien
a Mcis Kadtubowskie adjudicate per Juvos Cettm vigore Clentie
ab actore habite a Jfisq Mcis Kadtubowskie levate et non de
stituta suum ac Judm Edictam decidendo Controversijs Latius
Exaudictis Luonian Decr Terr Vissogrodien Die 22 Mens
aprilis Ao Dni 1790. Inter Mcos Petrum Ciepiewski Vexillifer
rendam Hallicien et Julianam de Jerie primi ob Mci Joan
nis Sulerzyski Secundi ad presens voti Judicem Congen
alis ab una et Jthrem ac Mcos Romualdum Subjudicem
et Paulum Judicialem Terres et Commissarium Cist
ter Militarium Terra Vissogrodien Cett Parte ab altera
Cett Summa Duor Millium Quingentor Triginta
Trium Florr Grosor Decem Pod una cum provisione
per Quinque p Centum ab Anno 1768 Numerandis
labor tamen ex provisionibus a Summa Originali pro
venientibus Detractione Justar Unius Viginti Quin
que Aurcor hung ad Senum Manuale per Ott Meum
Kadtubowski Mcm Ciepiewski in vim provisionis pnume
ratis alterius Quindecim Jtidem Aurcor hung per
Manum Ciepiewski Agnite ac Quita Lona Tinam Marcar
Pod p quos actor ab Jfisq Mcis Kadtubowskie adjudicata
et Solvi Injuncta esse patet Easq Summas tam Origi
nalem quam provisionalem Duc detractis supra
expunctis ducatis Computandq ac Cuitam Lonam Tinam
Marcar Pod Unam Summam Quatuor Millium
Sexcentor Nonaginta Unius Florr Grosor Quatuorde
cem Pod Efficiunt Jd M. Fortunatus Ciepiewski
Cett vigore Clentie Coram actis Crey Ciechanowien Die
Decima Quarta Junij Ao 1790 per M. Petrum Ciepiewski
Vexillifer Hallicz psentaneum actor Personam sui
Rnite Juxta Oblequentiam Dietaonis in Cro Vissogro=
dien die 23 Junij Ao Coq 1790 per Jeng M. Fortuna
tum Ciepiewski nne Mci Petri Ciepiewski psentis=
adonis In Rem et Leman Mci Romualdi Kadtubowski
Subjudicis Jmis Vissogrodien Recognite ab Eodem
Mco Kadtubowski levatse pbatus Jdcirco Judm atten
tis Jmis pbacnibus Statuit Diatenus Memora
tus M Fortunatus Ciepiewski Vexillifer Hallicz
Cett p tactam Summam Quatuor Millium Sexcentor

Nonagintb

Sexaginta unius Florez Grossor Quatuordecem Sold cum Se
visione ab acto supra expuncte Quietacionis Scilicet
Die 23 Junij Ao 1790 ad Tempus Infrascriptis Solvendi pre
fixend Summam Quadringentor Decem Florez Grossor
Decem solidor Duor Sold Officium Fisci Mri Petri Ciepe
welli Vexilliferi Hallicz actoris aut Ejus Procuratoris
impotenti in Ed profecta Secunda post Diem Conductus
Pasche in Anno pnte Judicez coram officio actor Cren
florez ibg sub Pena Bacnis in casu contravencionis Circa
Affixum faciend Publicand Solvat ed Jnum erat Lecta
Pena Septem Marcar Sold Pti in Denio et Sub Rigore
supra appositi Judicio Suo per Mediam praxi Juris
Importanda Duo vero Spectat provisionem a Summa
octingenter Sexaginta sex Florez Grosser Viginti Sold
Originali Cina Mam Radtchowrtli ad Subsequenz loca-
tionem Relicta Actum per M. Fortunatum Ciepawelli
percepit Necessariam esse Petitam Comparitionem Mi
Fortunati Ciepawelli pro futura Judicior Suor Caden-
tia ex alternata in Libello Celebranda T. C.

Nro 13. Inter Venerabilem Andream Valentinum Kortowski Canonicum
Cathedrali Chelmen. Praepositum Dagrobens Actor per
Gsum Paulum Sulkowski Insertum Pleuitem J. Alber-
tum Smardzewski Citato et Judicem pleno Judicium dein-
cepsq Lionem Pti Acta pro Extradition Viginti Stipu-
tum Aprum Carli Litter ad presens Judex Pistan Con
troversijs Pti um Examiti licet Laudan Pars Acta in Funda
mento Scripti Donationis Manualis in bonis Lubiejewo
Die 18 Mensis Augusti Ao 1791. per J. Hiacinthum Fried-
pestki in Rem sui super Viginti Stipulum Aprum dati
Extraditionem Ejus Numen Exposuit verum Augmen
ex annotatione Manuali Anni 1789 in Contra citu Resi-
gnatorio Tantum modo Numenes Predecen Stipulum
in Fundo relictus et per Eund Jesum Friedpestki pro
se reservatus esse probatur unde Judicium Sententi
at Quatenus Jam Albertus Smardzewski a pfato Jo
Friedpestki Hereditales Juris quesitor Predicune Stipulum
Aprum Venerabili Andreo Valentino Kortowski Canonico
Cathedrali Chelmen Praeposito Dagrobens Modernu Actori
ab acta Presens Decreti in una Septimana Extradat-
sub Pena Bacnis Jnfrascriptis et proximis Judicionum
suor Terminis Publicand

Actum

Actum in Płocko in Terminis Communibus Terrestribus Płocen. Districtuum Płocz Simil et Bilsen una cum continuatione anteriori Causar Feria 4ta ante Festum Sancte Agnethis virginis et Martyris proxima Julii Die 18 Mensis Januarij Ad 1792 Celebratis

Die 14 Inter Perillum Andream Valentinum Kozłowski Canonicum Cathedralem Chełmen. Prepositum Zagrobeń actorem ex una Paulum Sułkowski Juris Utrius Plenipotentem M. Antonium Estha Coillatorem Terrae Płocen. Citatum per Josephum Łopianowski Juris Utrius Plenipotentem Judicium decidendo Citatis ex altera pro Extractione Decimae Manipularis unius anni stante possessione Mri Esthae ex Bonis Dominowskiego Mro Rozprowski abrogatis et exportatis ad Mansionalia Nowowiecki deventis ad Ecclesiam Zagrobeń debitae Sancti Citta ad presens Judicium Litem Controversiae Causae et Actum Extraditis Decimam M. Antonius Esthae Citatus a Reverendo Andreae Kozłowski Canonico Prepositi Zagrobeń respectu non Extractionis Decimae Manipularis pro uno anno in quantitate Duarum Sexagenarum Siliginis quolis eo anno debita Maone Coram actis Judicij sui in Bilsko Die Quarta Mensis Octobris Anno Elapso 1791. facta Inquisitione per Judicem Sententiat Quatenus supra fatus Mri Esthae Citatus ex ri sua possessionis ac Jus stendo Erectionis Ecclesiae Zagrobeń Anni Millesimi Quadringentesimi Sexagesimi Octavi et in Ejusdem Erectionis visitationis Anni 1510mi Fra Sexta proxima ante Dominicam Lectare Die vero Octava Mensis Martij Płocen. Expedita Manipularem Decimam Demonstrantibus tum et Supravenerabilibus Decimam Manipularem Nempe Duas Sexagenas Siliginis pro uno anno Competentem et debitam Perillo Reverendissimo Kozłowski Praeposito Zagrobeń Modernum actorem ab actis Quorum Decreti in Sex Septionalis extradat sub Pena Bonis in primis et proximis Judicior suor Decretis Publicandae repetitionem vero Extractionis Ejusdem Decimae Predicto Mro Esthae si quem Competentem Judicium committit.

Die 19 Inter Eundem actis per Eundem ut Supra GG. Franciscum Janowski et Thomam Chybowski Bros Zagrobeń minor haeredes et Possessores Citato pleno Judicium Citationem Ibis acta Bri Citato suum ad Judicium Institutam decidendo Controversiis Litium Inductis Exauditis ut in Causa Juxta Litterata Judicum Communicatione Documentorum pro sequum Judicior suor Sententia ex alternata in Bilsko Celebrando per Litis utrasq. subsequens adinvenit N.

Nro 17 Inter Gros Albertum Wolenski et Mariannam de Strzeszkie eius
Petri filiam ex olim Mrâ Susanna Jezewska progenitum seu po
tius Judicem Congres acti per Mantuum suo et Contis suae nre plter
Mros Mariannam M. Jacobi Iglenicki Margarethan Mri Joannis
Ortowski Josephan Mri Stanislai Jurowski Comites Jezewskie
ac Earum Maritos Citato per Cosq Maritos suos et Contum suae
nris plter Judm Terminum per Decretum anteacti Judicij sui
Injuncta Communicationis Documentor Conservatrm decidendq
et Reneis plter utriusq Communicare Documenta sua quibus Conse
bendis Summarijs et Subscribendis idq in Instanti Comparuerit
Cosq Documenta sua per Summarium conserum in Judicio suo
Confrontatum et per Judm Subscriptum Pars actorea et Superrea
tem Cor Communicationem Gros Albertus Wolinski Juramentum
Pstitit Deinde Judm Sententia Judicij sui Partem actoream
Satisfecisse advertit Pars vero Citta Documenta sua Circa
finalem Decisionem Causae in Ct pro futura Cadentia ex al
tumata in Bielsko Celebrandq Communicare offert postquam
Subscriptum vel ne Judicium decidet id quod Juris est &c.

Nro 18 Inter G. Joannem Wolinski actr plter Illrem admodum Andream Cas
mirum Obrębski Secretarium Capituli Cathedralis Plocen Citti plter
G. Albertum Turski Judicem plter Judicium resolvendo Remissio
nem ab officio Crey Plocen Summarie Judicium factam Contro
versijs Partium Examinis Decernam Gros Joannes Wolinski
actor Jnne Illrem admodum Andream Obrębski Cittm pro Jno
cando pienis Respectu Contraventionis Submissionis Manuali
in Leszczyno die quarta Maij Anno Elapso 1791 per Jpsum in Reu
acti Date Dimissionem Portium Bonor Leszczyno in Pien
nalem Tenutam actori asseuratae per idq actoris sine ulla Pos
sessione Relictione Subsequendaq Quarte Sex Annor hunge
Circa Conscriptionem Memorate Submissionis per acti Lice
Libro date Exolutionem Termino suo ad Judicium officij Castren
Plocen Convenit Causaq Presens ex Re facte per Illrem admod
Andream Obrębski de Nullitate supra expuncta Submissionis
sub actu Die 19 Mensis Julij Anno Cor 1791 Maonis ad Judm
Presens pro finali disjudicatione per Decretum officij Crey Plocen
Die 19 Mensis Julij Ao Elapso Inter hasce Pties Latum, et
Remissa, et licet G. Wolinski actor Supra expunctam Submissio
nem ex Raone Deperditi Ejusq originalis non nisi Copia
tim suo in Judicio reponit, eum tamen Cor Submissio Pra
etu Causa Presens in Judicio officij Crey Plocen reposita fue
rat et in Cor Decto Connotata estat Illrisq admodum Rever
endus Obrębski hanece Submissionem in Reum actoris se
dedisse non abnegat Quo vero Wolinski actor Maonem Coram
actis Crey Plocen Die 24 Junij Ao Elapso 1791 per M. Nicolaum
Summinski nre sui de promptitudine Exolutionis Summae
Mille Trecentor Nonaginta Duor Florenor ad Complementum
Summae Mille Quingentor Florenor Cott pro Triennali Tenuta

Portium

Sothum Honor Leszczyno cum Illustr ad modum Rndo
Obrębski Cithe Condictata Circa presentationem Ejusq Summa
Tantam requisit ac restitutionem Quota Sex aureor hungr Circa
Confectionem Submissionis Eid Cithe Exolutam extendendq
Penas pro sui actt Elusione ac sine ulla Possessione Relic=
tione. Concludit hancq Summam Sex aureor hungr Cir=
ca Conscriptionem memorate Submissionis in vim Permutatie
Biennalis Possessionis ac Confitendi arendatorij Contra=
ctus ab actore levatam. Idem Cithus agnoscit pinde Judm=
Insistendo supraexpunctis placitis ac Solutione Illus
admodum Andi Obrębski agnitioni Summam Sex Aureor
Eid actt restituendam determinat Ratione vero per Illtrem
admodum Andreum Obrębski Data Submissionis non manu
tentionis actorisq Elusionis ac sine possessione relictionis
Penibili Lre Illus admodi Andi Obrębski admisendo à=
Reo uero Expuncta Submissionis Eliberata Statuit Quate
nus Dictus Illus admodum Andreas Obrębski Cithus tam=
Quotam Sex aureor hungr Superius agnitam quam Sadium
Capitaneale Simplex Regale Eid Gio Wolinski actori In
et pro hac Pa post Deum Invocatum Quadragesimalem In an
no proxime ventura Coram officio et actis Crey Plocen
sub Pena Banitionis in Casu Contravencionis Circa Mfactum
faciendq publicandq Solvat et Emolumenta Judicio quoque
suo medium Ejusdq Capitaneatis vadij praxi Juris Impor=
tet Decreti posse vigore

Nro 19 Inter Illos Hiacinthum Pred pstitum Camerarium Terrem Plocen
et Juliannam de Turowskie Jnsticem Conges actt per Maritum
suo et Certis suae nnepsltet Jtll. Actorium ne Heraldowski Vexilli
ferum Pawskiego Ordinis Sti Stanislai Equitem Citm per Ge=
ferum Pawskiego Ordinis Sti Stanislai Equitem Citm per Ge=
Thomam Jaremskij Insertum Plentem Judm Terrem Dhi
actt Contra Citt pro Solutione Summae Octo Millium Florr
Pold in Aureis hungr quem libet aureum hungr octo decem Flore
nis Pold Estimando per Ols Jtll. Maximilianum Brunonem Co=
mitem in Moyhowy Sieradowski Castellanum in Plocz Ordinem
Aquilae Albae et Sancti Stanislai Equitem Modernum Citi Paren
tem de Matribus Jtll. Joannis Turowskii actt Contis Parenti
lewski de actt Contem in vim Dotis respicien. in Bronisque
Moyhowy actis Crey Plocen Fria 3ta in Vigilia Festi Natis Sti
Joannis Bapte Proxima Scilicet Die 23. Mensis Junij Ann
no 1785to modo Simplicis delicti ex pendenda Possessione In=
scripta suum ad Judm Institutis Deciendo Insistendo sup
pra de acta exarata Inscriptioni Sententiae Judm Quatenus
Jtll. Sieradowski Vexillifer Pawskiego Actt Summam alte=
ratam Octo Millium Florr Pold in Aurea Moneta in Ed pro
Vigilia festi Natis Sancti Joannis Bapte in anno proxime In=
cidenti ad mentem supra fatae Inscriptionis Gio Pred pstitum
Singulis premia Ejusdq Summa in bonis Mundis et Libris

Videtur

providenda securitate et Inscriptione locationis una cum prisione pro Duobus Tantum annis. Si quidem Reversus per M. Praepositi acti in Dem olim Castellani Acti Parenti Inscriptionis Die Nona Maii Anno 1789mo datuatus Manuq acti promissa Scriptura et Subscripta de persoluta ab actu Inscriptionis ad Vigiliam festi Matthiae Sancti Joannis Baptae in anno 1790. pretentam per Dem Citatum reponitur ipsi proveniq idque sub Poena baonis in casu Contraventionis circa Mfinem faciendam Publicandi Solvat et realiter Inumeret Lucita Poena Septem Marcar Pol Parti in Terno et Sub Rigore Seyra apposita Judicio suo totidem in instanti praxi Juris per Citatos Solvenda Decreti Praesez vigore.

Anno 20 Inter Gg Antonium Parentem Pars Chudzyno anteactum Tenutarium Possessorem acti et Citum et Joannem filium acti Konybelie per Gg Joannem Konybelii filium suo et Parentis sui nomine Illres Mcos Josephum Szaryl Castellanum Brostey Lithuania et Theclam de Matuszewicze Juniorem Conjuges Citos et acti per G. Thomam Dreinstli Inservum Clientem G. Lucam Zgliczynski Honor Eorum Illmi Mcos Castellanor Economum nec non Labsos Paulum ac Relictam ejusdem et Successores olim Dni Petri Alioq de Benio Chudzyno Subditos acto per Junq Gnos Dreinstli Judicium Citationes Partium utriusq ducum ad Judicium sibi inissim Petitas decidendo Controversiis Jurisq Exquisito Lucriam Causa presens sine Condescensione Decidi Nequit Unde Necessariamque Condescensionem ad Fundum Bonor Chudzyno Judicij sui aut Generum Camerarior Terrium Captato Tempore et via Juris Citationem tempestiva de adventu Judicij Condarii Conducenq Invenit quod Judex sive officium Camerariale Terrium Ducumve absentia non obstante mutuo Partium Sumptus Condescensurum reposito Contractu Arendatorio Bonor Chudzyno Inter Dnos Supraseras Consensto de pretensionibus quibusvis ex Dcq Contractu et Possessione arendatoria Premissor Bonor Emicantibus Inquirere Investigabit Inquisitionis Expediet Jurata ubi Necesse erit excipiet Bonificationem Dbit Solutionem Summar cui et a quo Competierit Petitaq Sententia Dbit Terminos Prefiget Rigores annectet Decq in Omnibus et Singulis pretensionibus nihil Intactum et Irresolutum relinquens pro Exigentia Legis Justitiae Terminor ac Documentor finaliter Decidet Disjudicabit et Moderabitur Cujus Decisionis Dni parere et Judicatum Pati sub Poena Baonis illo in Termino Condescensionis super Parte Contravenies Publicanq Debebunt Lucita Poena Septem Marcar Pol Parti per Dem Compensanda Judicio suo totidem ab utraq Parte Solvenda pro quo Condonis Terminis Partes quos voluerint et Negotium proposuerit adeitan[dos]

adeitan[dos]

adstandi sub rigore quo supra Comparere tenebunt De
creti Presens Vigor

Nr 21. Inter Pamatum Josephum Kruszynowski Civem et Incolam Grene
actt per G. Josephum Lopowski M. Joannem Cantium Bulowm
alii Fatrales Nationis Vexilliferum Citt per G. Josephum Ko=
howski Juvenem Plentem Judm Citationem Ptis actt Parti Citta
pro Solutione Quote Decem aureor hungr moneta Currey Jn
Commutationem pro aureis hungr Lis Citto et per Jpm Com=
mutare oblate non tamen restitute Cum ad Judicialem=
pitam Deidendo Statuit Quatenus Idem M. Bulowski
Cittus memoratam Quotam Decem aureor hungr in et pro
Trā 2da post Diem Juvocavit Quadrlem in Anno Jnsti
denti Coram actis Orey Ploscz sub Pena Banni in Casu
Contraventionis circa Mfnem faciend Publicand Sol
mati Krupynowski actori aut Ejus Plenti Solvat et Enu
mered Quota Pena Septem Marcar Polon Parti in Termo et
sub Rigore supra apposito Judicio suo per Medium pra
di Juni Jmportanda D. L. V.

Nr 22. Inter G. Albertum Turski actt et Citt pltes GG. Franciscum Parentem et
Stanislaum Filium Leszczynskia Citato et actt pltes Leis Joannem
et Lucianum Conges Tabernatores Gri Turski Subditos actt per
Junm G. Turski Dnum Illorm ad modum Pandum Casimirum
Gorgolski Sortium Bonor Leszczyna Despectorem Citatt pltes Gre
Marianam Molskia Gri Turski Conjugem Citatt per Martinum G.
Joannem Leszczynski Citatos per Junm G. Turski Judicium Cita
tiones Ptium sibi bic=simum suum ad Judicium Institutas De
cidendo Siquidem Partes tam G. Turski quam Gri Franci
sci et Stanislaus Leszczynscy suo in Judicio pltes Comparen
tes Concordatum pro Quota Quatuor aureor hungr Judicialiter Composuerunt
et sanct Quotam G. Francisci de Leszczynski Gri Joannis Le
szczynski Parentis pro Re G. Turski Solvendi determinat Gi=
tur Judicium Insistendo Compositioni Ptium Sententiat Qua
tenus G. Franciscus Leszczynski Citt Quotam Quatuor Aureor
hungr in et pro Trā 2da post Diem Invocavit Quadrlem in Anno
Jnsti dens Sub Pena Banni in Casu Contraventionis Ci=
ca Mfnem Coram actis Orey Ploscz faciend Publicand Gresso
Turski actt Solvat et realiter Enumerent repetitionem autem
Ejusd Quote Quatuor aureor hungr Lis G. Francisco Leszczyn
skii apud G. Joannem Leszczynski filium suum si Vehit Juxta
Pausto dict Pretensiones Ptium Prius hac in Causa ad prae=
sens Judm Institutk Comprehensas Judm attenta hac Com
bis alias ne Ptium suo in Judicio facta Mortificat D. Rigore

Nr 25. Inter Mcos Franciscum Rozanowski et Ludovicam de Mszczynskie
Jnviem Conges actt et Citatt per Martinum suo et Contra suam
pltes M. Mathiam Moszwiecki Camerarium Terrar Dobrinen Bonor

Dąbrusli Modernum haeredem Citt et actt plter Judm Citaones Dar
rium et quid ex Ptē Mor Rzpowzlich contra M. Mazowiecki pro
solutione Summa Sex Millium Florez Pol actis Crez Lwez
Die 21 Mensis Junij anno Dñi 1790 per M. antonium Esthe ytune
sortium Bnr Dąbrusli Lzdeli et Lydowkain Lwez sortibus Mre actis
Inscripte cum provisione proveniz Jam vero ex Ptē Mū Mazowie-
cki contra Mos Rzpowzlie pro levatione Ejus Summa et Ju
videndae Securitate tenuis ad Judm Edictal Decidendo Intuendo
supra de acta Exarata Inscriptioni Statuit Locatenens Mt. Matthi-
as Mazowiecki ytactam Summam Sex Millium Florez Pol
per M Esthe anteactum sortium Bnr Dąbrusli Lzdeli et Ly-
dowka in hisce Sortibus Jnseram Mos Rzpowzlium Comi
gibus in Termo Vigilia Natlis Festi Sancti Joannis Bapte In-
anno presenti proxime venturo coram Officio et actis Crez Lwez sub
Poena Bonis in Casu contraventionis nis Circa Affnem faciendi Ju
bicandi cum provisione pro uno anno proveniendi ad Juridicam
mam originalem in bonis Mobilibus et Immobilibus providendae Securita
te Solvat et realiter Enumeret Jangr Summam Mū Rzpowzky
Congres in Termo et sub Rigore supra appositis ab Jorg M. Maz
wiecki levare obtinguntur Lucta Poena Pium Mascar Polon
per Mtum Mazowiecki Mos Rzpowzlium in Termo et sub Rigo
re Jisd Solvendi Judicio suo tohid prasi Junio Importang Dñi
Nro 27. Inter Mos Antonium Esthe Pacillatorig Terrae Bielscy Bonor Dąbrusli-
cum attinentijs antecactam Haeredem et Mariannam De Rzpowzkie
Juniem Conges actt et Citt per Jo. Josephum Lzpowzki Jasenen Pleni
potentem M. Mathiam Mazowiecki Camerarium Terrarum Polonig
Citat et actt plter Jo. Adamum Sebast Jezowski Contra Mfios
Antonium Esthe et Mariannam De Rzpowzkie Juniem Conges
actt et Judicem plter Judm Termos Citand Trinos et quid Mor
Esthone Contra Mum Mazowiecki pro Comportatione Contra
ctus per Jung M. Mazowiecki Modernum Citat et actt et M. Jose
phum Rzpowzki Vexilliferum Artilenie Regni Intuitu Resigna
tionis Bonor Dąbrusli cum attinentijs Confecti quo Comportato
pro Solutione Summae Binar Semisso Termo Comprehensarum
ex Parte vero Mū Mazowiecki contra Jorg Mos Esthi Similes
pro Comportatione Contractus Inter Jo. Adamum Jezowski et
hunccc M. Esthe Maritum Jtis respectu Resignationis dictar
sortium Bonor Dąbrusk cum attinentijs Confecti tung Quie
tationum Manualium de Provisionibus a Summis Emisso-
Contractu Comprahensis Termog Jorg Exaratis per Jung M
Esthe pensitari Stante sui dictor Bonor haereditate et Possi-
sione debiti tung Detruncatione provisionum ac aliorum
Calator Onerum de Summis per Jung M Esthe solvi prode
sui Ptensis ex Ptē Demum Jo. Jezowski contra Jorg Mos Esthi
pro ad inveniendo ex Summis per Jorg Mos Esthi Ptensionis Cre-
ditoribus si qui apparuerint Jurisdictione Ejus & Jo. Jezowski ab Jac

Jurisdictione

Editione per Contractum Resignationum Cauta Liberatione ac
in alijs Contentis fusius hisce Terris expressis contra se sentiri
ad Judicium Justitiae deducendo Signifie Causa presens absq
condescensione deduci haud valet Ea propter Judicium Mels=
sanae hoc condescensionem ad Tribunal Pris Dobrush Gios
Cameralium Terrarium Ploscz Conducendos advenit Qui Ju Ca=
merarij auct venus ex Lite in Ei pro Die octava Mensis Febru=
arij Anno Ingenti Milleno Trium Sumpta Conducendus Conde
scensus ante omnia Injuncta Comportatione Contractuum
ac quietationum tum aliorum quorvis Documentorum et asportd
liquidatis quibusvis Oneribus Summas quo et quando
ac pro Re cujus Interesse advenient Jasigg Solvend Deter
minabit Terros prefigat rigores annectat Jurisdictiones resolvet
totamq hanc Causam ad Contenta Terrorum Trium Editor ac
Etiam pro Terro Conductus Justificandi tum Documentorum Trium
Nihil Intactum et Irresolutum relinquendo finaliter decidet
Dijudicabit et Moderabitur Cujus Decisioni Conductus Decisioni
Partes parere et Judicatum Sati sub Pena Bannis in Casu
Contravenitionis illo in Terro Conductus super Parte Contraveni
ente Publicanda debebunt ac tenebuntur Lustra Pena septem
Marcar Polon Parti per Item sibi ab invicem Compensand Judi
cio suo tribus Instantiae praxi Juris per totam Partem Sol
vend pro quo Conductus Terro Ltes quos Negotium propone=
rens pro quo Conductus Terro Ltes quos Negotium propone=
rent ac Etiam de med Ipsos si voluerint adsitent adesse adiandi sub
rigore quo supra comparere et Extinguntur D.L.V.

Nro 29 Inter Gg Honianum Podoski et Mariannam de Wyberzyn olim
Gussowski Wyberzynski ex dot G. Margaretha Pininska per eas Law
filiam Juniorem Conjugem acti et Citt per Maritum suum et Curatis sua
nomine pitet Illres Mres Mariannam de Cachowskie olim Jllris Ma=
ximiliani Brunonis Comitis in Moyskowy Sieradzowskii Castel
lani Ploscz Achitam Conterm Eduard Matrem et Antonium
Sieradzowskii Vexilliferum Lowicensem Ordinis Sancti Stani
slai Equitem filium Citos per G. Thomam Przepalski Jn=
scriptum Plentem Gg Adamum et Casimirum Lawrentios act
per G. Paulum Zatorowski Juniorem Plentem Judicio Terro=
rem ad invento Libros Causa in prosequi Jubet, in prequen
do Judicio Citationes Item et quia ex Lte Gg Podoskich=
Contra Illres Mres Sieradzowskie pro Solutione Summae
Quatuor Millium Flpr cum provisione provenit Januario
ex Lte Jros Lawrentios Contra Jllres Sieradzowski et Jros
Podoskie pro Comportatione Complanationis Inter Jpsos et Jros
Gg Podoskie Citos Consentes Sadem Comportata provisionem
ob haec Summa Quatuor Millium Flpr per Jros Podoskie
ab Illribus Mris Sieradzowskie pretensa pro Re Jpsos adjudicari

summa ad Judm Editas decidendo controversijs Stium Jrductis
Exhibitis Quoniam ex Deductis per GG Podoskie Documentis et ejus
dem Complanatione Inter G. Margarethan de Piminskie Pimi
nskii G Joannis wyberzynskii Secundi ptune G. Josephi Zawi=
dzkii Lesivi Maniti Contem in Cria G. Floriani Podoski Genen
sui agentem ab una et M. Maximilianum Brunonem Serako
wski Tribunum Ploscz Parte ab altera in Cziezkowo die 10 7bris
Ao Dni 1773. Conventa et actis Cray Ploscz Die 17. Mensis eius
ni Loco circa Jugressionem per Ptes Jasq Complanantes roborata
Qua Complanatione Jgr M. Siesakowski ex Summa Decem Mill
ium Typf per Olim G. Joannem wyberzynski Tuc Gnum de Piminskie
Protune Conti sue in Bonis Dobre Jnscra et post. acquisitionem
per Jtem G. wyberzynski Sohium Bonor Stroykowo in Tuc Bona
Transportata Summam ex Milliarum Typf prest acquisitam
Tuc Certum Stroykowa per se hereditatem in Bonis
Moyskowy sui hereditarij se Jnscribere Obtinuit Residuam
vero Summam Quatuor Milliarum Typf per Dictum G. Margarethan
de Piminskie protune in Vitali Statu existentem G. Josepho
Zawidzki Fratri Maniti sui actis Judicij sui in Siepe Jnscri=
ptam ex Resignatis per Jtem Olim de Piminskie wyberen=
sha ptune Zawidzka Contra Jtem sui Lesivum Manitum
ratione Male Tractationis Jtem de Capitatione Ejus Jnscri
ptionis Super Summam Quatuor Milliarum Typf Subse
cutum Magnum Eo usque Cura se Reliquit Donec Causa
Inter hosce GG Zawidzkie Congesta Judicata extitisset Solu=
tionemq Ejus Summe Cui per Decretum adjudicata=
fuit in se coassumpsit Cum sub altera Complanatione
in Moyskowy Die 30 Augusti 1788 Anno Inter ptemq actores
GG Podoskie ab una et G. Adamum Zawidzki suo et G. Casimi
ri Zawidzki Fratris sui Germani agentem ex=ie Parte ab altera
Convenia qua Mediante Jdem Gri Adamus et Casimirus Zawidzcy
dicti olim G. Josephi Zawidzki olim Gnii de Piminskie Primo Wyberen=
sha Maniti Fratri Germani Successorq Naturales ab Jnscri
ptione per hanc G. de Piminskie protune wyberensha Jn=
scrum olim G. Josephi Zawidzki Fratris sui super Summa Quatuor
Milliarum Typf Recognita recesserunt Levationemq Ejus Sum
me in Personam GG. Podoskich modernor actor Coperunt
et modo primum Vero Compromissoriali in oppido Drobin
Die octava Mensis aprilis Anno Elapso 1791. Inter GG Pod=
skie ptentaneos actores ab una et Jos GG. Adamum et Casi=
mirum Zawidzkie Parte ab altera lato ad actas Judicij sui
in Siepe in positione actor Die 19 Maij ao Cod Elapso 1791.
modo oblato Jugressato hinc Summa Quatuor Milliarum Typf
GG. Podoskim Agnita vindicatio Ejusq Summa cum prisio=
nibus Dicti GG. Podoskim ptenstodita Jam vero ex opposita Quietatione

de Pretio per ad JMM. Maximiliacum Bruno nem Sierakowskii
Castellanum Ploscen Ordinum Polonor Equitem proposi-
tae quisitam ab Ipso per M. Benedictum Jerzewski Executorem
Regni Gniaten Sothium Bonor Stroplowo Hereditatem in
dem Ziwcz Mi Jerzewski Coram actis Crey Ploscen die 23 Junij
Anno 1785to Recognita Patet Quod ad JM. Sierakowskii to ta-
lem Summam Viginti Duor Millium Septingentorum
Ploscen Lnd pro Pretio Sothium Bonor Stroplowa Condic to
tam a Mentionato M. Benedicto Jerzewski levasse pinde-
Judex attentis premissis pbacnibus Juste Quod Summam
Duatuor Millium Cyph Bona ad JMci Sierakowskii Castella-
ni Ploscen obonerati per JMum Sierakowskii Vexilliferum
Lauszca Ordinis Sancti Stanislai Equitem deportanq et
pacificanq Sententiad Statuendo Quatenus JM. Antoni
us Sierakowskii Vexillifer Lauszcen Ordinis Sancti Stani
slai Eques hanccc Summam Quatuor Millium Cyph Civi-
Floriano Podoski et Mariannae de Wyberynskie Conjugibus
Quia Ejusq Summae providenda Securitate Jam vero provisio
nem ad Manus G. Floriani Podoski Mobili ab acto primeae
Lugnacq punctae Complanationis Julii Die 10 Mcis Anni 1779
ad Tempus Infenies Solutionis Pensionis per quinq a qualibet
Centum singulis Annis computando in et pro Vigilia Festi
Nativis Sti Joannis Baptae in anno Crey Quidem Coramoffi
cio et actis Crey Ploscen sub Pena Bacnis in Casu Contraven
tionis Cerca Mfnum faciend Publicanq Solvat et Enume
ret Lucta Pena Septem Marcar Pol Parti in Termo et Sub Pigno
re supra appositis Judicio suo per Medium praxi Juris
Importanda Quo vero attinet actoratum ex Parte Gnis
Lawidzkich contra Gg Podoskie et JMci Sierakowskii promoti
Liquidem suo in Judicio pbatum est Quod Gg. Lawidzkie
supra expuncta Complanatione hanccc Summam Gg Podo-
skim Capispe et per Mentionatum Decretum Compromisso
riale Quod Summam Cum provisionibus Gg. Podoskim Agni
tam esse pinde Judex non potest Quod Gg. Lawidzkie Lucran-
Ostensam per de Solutionem provisionum Quinquo Incom
petenter Quod agere determinat Pro Vigore Movendi Gg.
Lawidzcy ad Judicia Tribunalia Rni Petricovien movit quog
Comparens Altrum Meor Sierakowskich ad Easd Judicia
Tribunalia Rni Petricovien ad missa

Nro 39. Inter G. Joannem Barcikowski acto et Citto pter JM. Joannem Jaro-
szca Dorohostowski Vexilli ferum Siepraen et ex Pctu Ploscen ad Comitia
Rni ad presens Varsavia Agitata Statutum Nuntium Citat Actto-
piter Coram Judicio Crey Comparen et Suum Contradicten quan
Etiam Controversiis in Jure Suum Inducto Exaudito Judex

Terra

Jernuin per Decenium antecedi Judicij sui Ducte Jnquisitio
nis Emanatum Conservatum videndo Tenen Partes satisfa
iendo Eia Dcro Jnquisitiones hac in Causa Ductas repone
ndo in instanti reposuit Jnquisitionemque Jam G. Joannes
Barcikowski in antecacta Cadentia Ductam Cui Jnquisitio
ni per G. Barcikowski Ducta J.Mus Rosciszewski tacite subscri-
Igitur Satisfactione Adinventa ad lectionem Repozita Jnquisi-
tionis accepit Qua lecta et cum Documentis Confrontata quam
Do quidem exprimisa huiusce patet Matrem Lsae Martiannam
in Taberna Bonor Szeligi a puo G. Gorski in oneratis Cataste pro
qua G. Joannem Barcikowski omnes Jsti Gorski Excolisse et
ad Bona Barcikowo advexisse et in hisce Bonis Barcikowo
sub Dominio Jti Barcikowski Lsam Martiannam Liberc Natam
pereasse tamen hanece Lsam Matrem Lsae Martianna vicis
aliquoties suppeditasse et hanece Lsam Martiannam circa Ma
trem sui a lunabulis catasse, adveniente autem ad annos
competentes Cum Lso Mathia apud Jtm Barcikowski Jnservien
ti tamen Persona libera in connubium Jniisse cum Jso Lso
Mathia Lsam Cathanam ad presens Lti Blasei de Bonis
Borwice Subditi Comitem y creatam esse, Jamquoque hanece
Lsam Mathiam tanquam Personam liberam Jso Joanni
Barcikowski subditatum Coram actis Crez Klosez Die Nona
Mensis Januarij 1787 anno recognovisse posti quam subditatus
Recognitionem Supraseram Lsam Cathanam Lso Mathie
et Martianne Conjum filiam Laboriosa Blasco de Bonis Bo
rwice Subdito Nuptam extitisse Fatetur et licet G. Joannes Bar-
cikowski Monte supraexarati subditatus per Lsam Mathi-
am super sui et Comitis ac Pupillor suor Personas recognitio Et
traditionem Lsae Cathanae Lso Blasco Nupte ab Jllri Meo Rosci
szewski Vexillifero Siepraez ex Bonis Borwice pretendit et
Termino suo Concludit cum Tamen Subditatum Idem Personam
Lsae Cathanae Jam in Perfecta Etate extantis per Parentem
Eius recognitum non posse afficere apparet Igitur nonat-
tento Eod. subditatu per Lsam Mathiam recognito quo ad
Personam Lsae Cathanae Lti Blasei J.Mti Rosciszewski subditi
Comitis non posse Ejusdem Lsae Cathanae G. Joannem Barcikow
ski Tanquam Nullum Jus ad Ipsam habentis pretendere sen
tentiat Imo Tamen Dominio J.Mti Rosciszewski ex Re Commu
ni cum Lso Blasco Jnti Cedendam arbitratur Quia vero
supraseta Lsa Cathanina in Bonis Barcikowo Nata et Ibi
dem in Parte alumnata esse ex Jnquisitionis Competitur
Igitur Judicium pro solo non nisi Lsae Cathanae alumna
tu Medietatem taxae pro Re Jti Barcikowski solvendam
ad invenit Statuendo quatenus J.Mus Rosciszewski Vexilli
fer Siepraez Marcas viginti Cumpo G. Joanni Barcikowski

in Quatuor

in Quatuor ab actu presentis Decreti Septimanis forain actis Castrensi Plocen sub Pena Bannii in Casu Contraventionis Circa Affnem Fisci faciendi Publicandi Solvendi et quemiam Illustris Josephowski Marcas Jasz G. Joannis Barzkowski Justantanee Exoleri. Igitur Judicium Suum Illustris Josephowski aquarii Inspectione Gri Joannis Barzkowski hac in Causa liberum fauit et pronunciat D.N.

Actum in Plocko in Terminis Communibus Terminus Plocen Districtuum Plocensis simul et Biliscensis una cum Continuatione anteriori Causarum Pasta Ante festum Sanctae Agnetis Virginis et Martyris proxima futi et Die 19 Mensis Januarij Anno Dni 1792 Celebratis.

Nro 34 Inter G. Michaelem Brudnicki actr pltem G. Thomam Guminski Citt et Contra G. Michaelem Lukoski actr pltem Gm Michaelem Lukoski Citt pltm GG Melchiorem Kisielewski et Catharinam Brudnicka Conjges acta per G. Michaelem Brudnicki et quemiam G. Michael Lukoski Citt pretz Interino ad Comprobationem Communicationis Documenti et Dispared et de Condemnare permittit proinde super Sol. ad actoratum Gri Guminski in Lucro Scriptionis ab Impedimento Gri Brudnicki permittitur Condemnatio ad quam Publicand. additur Mtis Judicis Cum Comparentibus Causa pensa suspenditur Terminus Conservato Publicavit Ministerialis

Illatio ex Pte Mris Zalinewskich

Ad Illationem ex Pte Mris Joannae et Susannae Zalinewskich et Mris Michaelis Zalinewski Vexilliferi Zalinewskiae et Mariannae Malanowska Conjugum filiarum Respective assignationis Decretum Mente Legis Suum ad Judicium factam Judem satisfaciendi Legi Expraesentia Mris Zalinewskim Virginibus Jn nuptis pro Testibus Illustris et Magnif. Bartholomeum Mazowiecki Judicem Terr. Zawkiensem ex Pltu Plocen Electum Nuntium et Bonae cuturam Cichowski Camerarium Terr. Dobrinen. assignat Illationi Praesentis Robore.

Nro 35 Inter G. Valentinum Zottowski Pb Plocen. actr pltem M. Paulum Zottowski Regentem Terrae Plocen Citt et Judicem pltm Causa Obiectam Condemnationem ex Pte G. Pauli Zottowski Regentis Terrae Plocen super G. Valentino Zottowski Pb Plocen Petitorie in Judicijs Ordinarijs Tribunali Actis die 28va Mensis Octobris 1783. anno in Lucro Approbationis Decreti Decernendae Penalitatis pro Circumscriptione et Jn alijs Circumstantijs obtent et Publicat Terrae Interino G. Valentinum Zottowski docere de loco Standi Tandem hic ex Racionibus

non posse sibi Gor Zotrowski Constituere locum Stanci arbitra
tus Eadem recidente G. Paulo Zotterzki obiciente Generi Gor
valentinum Zotrerski docere de Terris et Contractis Etquotian
citato ex Re Ipsius Gri valentini Zotrowski non in Bonis ha
Creditarijs verum in Cancellaria Crez. Ploc. posita esse com
perit. Igitur ex Re Male posite Citationis non habere Termi
ad presens Eundem G. Valentinum Zotrowski arbitratus libe
ramq. Eterum Citta a Termo Ipsem Pronuntiat.

Nro 36. Inter Eundem acto ut supra et Eundem Citto ut supra simile De
cretum ut supra

Nro 37 Inter GG Thomam Sybowski et Josephum Bojanowska Conin
ges acto per Maritum suo et Contis suis nine pltis Gri Franci
scum Jarszewski Citto et Judicem pltem Judm Terrum Pbi
acto Contra Citto pro Comportatione tam Complanationis Re
spectu provisionis a Summa Quingentor Septuaginta Quinque
Exp. ex Capite dti G. Theophila de Sulinskie primo Miserella
Secundo voto Janoszewska acto Contis avia in vim portionis
erga alios Consucessores acti Contem Concernen tam ex Jure
Naturae post obitum aviam ac Successive post dtum Gri Constanti
am de Bojanowskie Sobrenicha Sororem Germanam Devoluti
Provenien ad alterum tantum aceret cum Summo Judicio
acto de Injuria Inter acto Maritum et Citto in Bilsko in ao
super Labso nec Confecto nulla Satisfactione Solidato quam
Contractus Intuitu hereditatis Sortis Bonor Zagrobica di
cte Karczewna Inter Citto et G. Adamum Janszewskij Initi
et Consenso Cassatione premissa Complanationis Solutione
Summa Superius expuncta ac Satisfactione Decreto injun
cto Communicationis Documentor in anteacta Judicior
suor Cadentia lato ac decernenda Penalitate suem ad Ju
dicium Instituto deudendo Controversijs Utium suo Cor
ram Judicio pluribus factis Expeditis Suspensa tantisper
Satisfactione Decreto injuncto Communicationis Documen
tor Necessariam esse adtationem G. Casimiri Dobrenieckij
dti G. Constantia de Bojanowskie Maniti in et prosequen
Judicior suor Cadentia ex alternata in Bilsko Celebrang
per Eterum utramq. Subsequenq. advenit Ac

Nro 38 Inter GG Petrum Szurgo Crez. Ploc. Josephum Casimirum et
alterum Casimirum ad G. victorem Fratres Inter se Patrue
les Lubostie acto et Citto per Eundem G. Josephum Lubostki
suo et Suprascrorum Fratrum suor nine pltis G. Salomeam
de Crachorowskie primi dti G. Ignatij Lubostki Secundi ad
presens voti G. Theodori Jasinski Contem Citto et acto ma
sis tentia G. Gaspari Rychalski pltis G. Theodorum Jasinski
Citto et acto per G. Jasparum Rychalskij inscriptum Plentem Jud

Residendo

Resolvendo Remissionem ab officio Crez Płocz seruum ad
Judic. factam Semosz Stium et quia ex Acte GG. Lubostich
contra GG. Jasienskie pro Comportatione Regestri Rerum Mo
bilium Inventariorū, Pecunia totiusq; Suppellectilis Dome
sticae Fatis obt G. Ignatij Lubostki Ejusq; Uxoris Jasienskatri
meis Maritj Derelictae Duo Comportata Extraditionem=
Earundem Rerum non attento Jure adritalitio per hunc ex
Primum Maritum Fidei Suae Jasinska facto et per Abusum
amisso Sententian jam vero ex Acte GG Jasinskich contra
GG. Lubostkie approbato Jure adritalitio per obt G. Ignatium
Lubostki Fidei Suae Jasienska facto Pena Respectu vitiationis
Ejus et Juris adritalitij Irrogari ac decernenda in alterutra
Ipsor Incompetenti actione ad Jdm officium Crez Płocz dili
ab invicem Litis Dirimendo Controversijs Earundem Par
tium Inductis Exauditis Suspenso tantisper toto Ne
gotio Necessariam esse Condescensionem Judicij sui aut
Mod Cameralis Stium Płocz Captato Tempore ad
Fundum Bonor Crakowo Conducendi advenit quod
Judicium sive officium Cameralie unius Quorvis ab
sentia non obstante Matus Stium Sumptu Conducendum
et Condescensuarum Ante omnia reproductionem Rege
stri Rerum Mobilium Inventariorū Pecunia
ac totius Proprietatis obt G. Ignatij Lubostki fatis Ejus de
relictor per G. Jasienska Subsequenter demandabit quo=
verso et Scrutinato de abusu Juris adritalitij dispersio
ne Rerum vel Inventariorū mediantibus Educendi Inqui
sitionibus Juquiret, Juramenta pro opportunitate Negot=
tionibus exciperet Jus adritalitium ab olim G. Ignatij Lubo=
stkij

poposcerit ad citandi in Terno et sub Pœna supra
appositis comparere ed Judicato subesse teneantur D 80.

Nro 40 Inter G. Martinum Korytowski acti pltē G. Antonium Rzeznotar-
ski Citt per G. Thomam Rzeznotarski filium Suū Josephum
Kowalczyki de Bonis Milewko Subditum Citt ad Judicium per
suum Coram Judicio pro ea comparez et suum Jus pltē
Controvertz quod Ptium Controverzijs suo Com Judicio
inducitis exauditis citationem acti contra Citt suum ad
Judicium pro detractione unius bovis laboratilis pro hic
matione Subdito de Bonis Milewko dati seu Solutione
valoris ejusd Editum decidendo sua pensa Resolutione
causæ pro ea Necessariam esse Inquisitionem tam in proba
tionem objector quam fundationem ad Contenta sui
et Responsi acti in sequen Judicij sui ex Alternata in
Bilsko Celebrand per utraq Ptes convenit Consent Ll.

Nro 41. Inter Gum Albertum Lisowski acti et rei pltē GG Susannam Gäi
Franciski Turski Franciscam G. Antonij Anupereuski Comites Liso-
wskie ac Jam Maritos Citos per Maritos suos et Comitum suadmodum
pltē GG Catharinam Gäi Pagienski Josephatam G. Michaelis Reuski
Salomeam Gäi Pszyreuski Dorotheam Gäi Preinski Comites ac Salo
meam Virginem Innuptam Lisowskie Citt per G. Paulum Zotkowski
GG. Lucam Jacobum Constantinum Salomeam G. Thomæ Zglenicki
Comitem ac G. Franciscam Virginem Innuptam Preinskie tam
Mariannam Mianowska Gäi Gawronski Comitem seu ultro sequ
Congres Gawronskie Citt et acti per G. Jacobum Preinski suo-
et alios et nunc pltē Comparez et suum Controverz Judicium
Citationes Ptium utraq suum ad Judicium GG Editas decidendo sua
penso toto Negotio Necessariam esse Condescensionem Judicij=
acti GG. Camerarior Dnium Ploer in Feudum Bonor Lisowo Ma
gna sortem q ab G. Petro Lisowski hereditt in et pro die 25ta
Mensis Februarij in anno pres Inceder Conducend ad invenb
quod Judicium sive officium Camerariale aut unus Alius Judex
sive G. Camerarius mutuo Partium Sumptu condescenderunt Com
portationem Documentor Causam pres Concentium pria Compo
sitione Juratoria postandam demandabit quibus Compotatis et
discussis legalitatem Decreti Confectis in Fundo pdō Lisowo Magna
Intuitu Constitutionis Massa Substantiæ ab G. Mathia Lisowski
ad inveniendo ex Jam pro Re GG Preinskich et Mianowska Dotis
assignand tanquam ex Documentis noviter repertis ac pecuni
mente Ejusd Decreti Emanation Cognoscet resolvet melioribit
seu approbabit Dotem Competentem ex Constituta ex Documen
tis Massa Substantiæ ab G. Mathia Lisowski derelicta pro Re
GG. Preinskich et Gawronskich ad inveniet Onera liquidabit=
substantiam Separianam ad quem nam ex Documentis spe
ctare videbitur segregandam Sententiabit Solutionem Summæ
Dotalis assignabit Causaq pres ad Contenta Documentorum

28 Dnor

et Terminos Ptium nihil Intactum et Irresolutum relinquendo finaliter decidet Dijudicabit et Moderabitur Cujus Judicij Condus Decisioni Ptes parere et acquiescere sub Pena Bannis in Casu Contraventionis super Parte Contravenies Publicanda Debebunt ac Tenebuntur Quita Pena Pystem Maiestati Pol Pti per Ptem Compensanda Judicio suo tot idem praestituendi Pro quo condus Demum Partes quas voluerint et Negotium proponerint ad citandi aduocandi Comparere et Judicatum patiendi tenebuntur D. L. vigore

Nro 30. Inter Jllm Joannem Zienowicz Rosciszewski Vexilliferum Siemiens et ex Pti Ploc. ad Comitia Nti Varsaviae ad praesens agitata Electum Nuntium Actr et Citt pti ex M. Bogusłaum Stolowski Pti vigesimum in Pena Gestinej Sittor Heredem Citt et actr pti ex M. Segismundum Lasocki Locatorem Radzieiowskiego Citt per J. Thomam Zalewski Juratum Ptium Coram Judicio Pstes Comparentes et decem Controvertens Judm Termino per Decretum ante actum Judicij sui Concessi ad Communicationis Documentorum ad Terminum Mi Bogusłai Stolowski Emanatum Conservatum Decidendo Lenei Partes et quia M. Bogusłaum Stolowski in Satisfactionem Citationis Decreto Documenta sua Parti nempe Jllri Mi Rosciszewski originaliter actori Communicare et suo in Judicio Pstes sua Documenta Comportare Censet et quoniam Idem Mus Stolowski Documenta sua ad Causam Pstes pertinentia in Bonis Summarijs tam Jllri Rosciszewski quam Mi Lasocki Comportavit Juramentum super Realem Forum Documentorum Pstare offert Igitur ad instantiam Pti Mi Stolowski ad Juramentum admittendo ad dictum Mi Judicium ad pronuntiandum Juxta Relationem petiit Idem Mus Stolowski prout omnia et singula Documenta ad Causam Pstes pertinentia realiter Comportavit nihilq in Judicium alterius Pti Celavit post quod Delatum Juramentum ab ulteriori Comportatione Mui Stolowski liberum pronuntiat Quoniam Causa Pstes et Comportatio Mui per Mum Stolowski in ante vero per Jllm Rosciszewski et M. Lasocki Documentis absq revisione et confrontatione cum Documentis Situs locorum in Mensa Judicij dirimi resolvi non valet Igitur Suspensa resolutione Competentiae actionis ex Pte Jllri Rosciszewski contra Mum Stolowski decidendae totiusq Negotij Necessariam esse hanc Causae Commissionem in Terminum Bonorum Biała Gregi in et pro die decima quinta Mensis Maij anno labenti Incidenti Judicij sui aut Dnor Camerariorum Ptium Pstes Conducendor advenit Quod Judm sive officium Camerariale aut unus Mus Judex sive D. Camerarius Mutuo Ptium sumptu Conducendus Conducensurus Repositionem Documentorum per Partes Comportati et Comprobati demandabit quibus repositis Judex fundos pro quibus res est. Iterum revidebit Documenta cum situ locorum Confrontabit. Competentiam actionis Jllri Rosciszewski cum dicto actoratus Ptium prius Inquisitionibus juratorijs di-

necessaria videbuntur Expediendi resolvi et Causarum Circumstantia ad Contenta Terminorum et Documentorum Partium pro Justitiae Aequitatis Nihil Intactum et Irresolutum relinquendo finaliter Decidendi Judicabili et moderabiles Judicij Condictis Ltis parere et acquiescere sub Poena Bannis Illo in Casu Contravenientes Publicandi Debebunt haec tenebuntur Lites Poena Septem Marcarum Pollonicalium per Partem Compensandi Judicio suo tobiae praxi Juris Solvendi Appellationis Actis Stolo urbis ad Judicia Tribunalitia Regni Leticovienses non admissa

Nro 34 Inter Gg Franciscum et Fabianum Fratres Inter se Germanos Dobrskie actis per Gg Franciscum Dobrski suo et Fratris sui nomine pltem Gg Michaelem Rostkowski et Justinam de Gdiarskie Jncolam Congas Citos per Maritum suo et Contrix sua nomine pltem Comparentes et seorum Controversiarum Quarundem Controversiarum in Judicium suum Judicialis Examinibus Judicem Citationem nem Partium actoreas Contra Ptem Citatam suum ad Judicem Edictalem Deudenes Necessariam esse hac in Causa Dilationem Jnquisitionis hac in Causa ad Contenta Termini et Praemium partis actoreae per utras Gg Partes in Sequenes Judiciorum suorum Cadentia Educendam arbitratur S. C.

Nro 38 Inter Gg Catharinam Barcikowska Virginem Jmmigratam in officio Gei Joannis Barcikowski Fratris Germani actis pltem Gg. Joannem Patrum Albertum et Thomam Fratres Inter se Germanos et filiastros Barcikowskie Citatos per Jos. Gg. Joannem Patrium et Albertum filiastros Barcikowskie suis et supras. orum Concitatorum nominibus pltem Citationem actricis contra Citos suum ad Judicem pro Solutione Dotis Competentis ex Bonis tam Paternis quam Maternis actae Concernens una cum perissione ab Actrice proveniens non attento Precio Sortium in Bonis Barcikowo Jacens per Transactiones Inter Citos cum Prejudicio ac Evidenti Injuria actricis subsecutis Constituto Comportationis Rerum Mobilium vestium vestimentorum Jnventariorum ac totius Suppellectilis Domesticae fatis actis Parentum derelictis Extradictione portionis Forensis Edicti et Coram actis Cracoviae Die 19 Mensis 7bris anno proxime elapso Vid 21mo 1mo per Actem Regium Gloriosum Antonium Brzeskie de Barcikowo authum et Juratum relatam decidendo Controversiis Partium pro et Contra Judicialis Examinibus Suspensoto Negotio Necessariam esse Condescensionem Judicij sui aut Gg Camerarum Partium Cracoviae unius Duorumve alterius non obstante ad Fundum Bonorum Barcikowo in Castro Cinerum anno Curso proxime praedicto Conducendum ad inveniendum Judicium et officium Cameraniale Comportationem Omnium et Singulorum Documentorum Substantiam Mobilem et Immobilem fatis actis Parentum Derelictis in varia forma

Actum

et Specie existen enucleanq per Summarium Conscribend
et Temporali Juris Compobandi Deinde habit duobus Compor=
tatis pretium Sortium Bonor Bartholomeo per Fratres Cittos
Patruo Jure hereditt resignatur utrum ad equale constituti
quent animadvertat quod ei vero ad equatum non appareant ligui
dati oneribus ad prefatam Substantiam se se regulantibus
Massam totius et Integre substantie Paterne et Materne Constit
tuet Dotem Competentem una Cum prisione
pro Realitio assignabit et Solvendam declarabit Juramenta
ubi Necesse fuerit Excipiet Inquisitiones si Opportunitas Exige
rit expediet Dubia quoris resolvet rigores amittet Termi
prefig et Legg in omnibus et singulis pretensionibus Nihil
Jntactum et Irresolutum relinquendo ad Contenta Termi actu
ri pro Justo et Equo finaliter Decidet Diffidiabit et modera
ri pro Justo et Equo finaliter Decidet Diffidiabit et moderan
ter Cujus vel quos Decisioni Partes utriq parere et acquiesce
re sub Pena Bonorum illo in Termino Condictis super Ete Contrave
niente Publicanda debebunt actenebuntur Lucta Pena Septem
mille Carol Sold pari per Etem Compensanda Judicio Denig Deo
per Medium in instanti sub Rigore Pene Bonorum ex Regestro
Penarium extrahendam perlectamq Etem Solvend Prisq
Condictis Termio Partes quas voluerint et Negotium Causa
Jpsarq proposuerit adiciat additandi suam beneficia reipso
rum Autoratuum sub simili rigore qua supra Comparere
Obstinguntur Decreti presentis rigore.

xo 64 Jntes G. Albertum acti et Citt Simonem et Josephum Lubesiche
acto per Junc G. Albertum Lubichi suo et Fratrum suorum nomi
ne pter G. Sigismundum Lisichi Dominum et Jnfidelem =
mul Litmanowier Arendatorem Citt et acti per Junc G. Lisi
chi Dnum suo et Jnfidelis Simul nomine pter Jnfidelem Repra
Citto per Junc Coram Judicio pro Tri Comparenq et Secum Con
troverten Jurand Termium per Dictum anteacti Judicij Lui
Ducis Jnquisitionis Emanatum Conservati decidendo=
Denein Pter reponere Inquisitiones hac in Causa Ductas=
Dig in instanti reposcuerunt Pter Eidem ad quar lectionem
Juram acceptis quibus lectis et per omnes Circumstantias
Scrutinatis et Examinatis quidem et Inquisitionibus
GG Lubosliech breviter patet G. Sigismundum Lisichi in
sylvis Bonor Lubosyno Bilii et Borki de Consensu tamen
heredum Jorani arborum arborum pro usu suo Conservasse
Jnfidelem Simul arendatorem G. Lisichi in sylvis horum a
Bonor arbora excidisse et ad Domum Lubosyno magna deve=
visse circa quam decisionem Arbor Dum a Jnfidelis Alberti et

Simone Lubowicki Jd Infidelis simul presentes existentes et
de excessione Sylvae arguitus fuerit hunece Infidelem esse mul-
ctus q Gg Lubowicki verbis contumeliosis interpesse Intercepta
nem testi arboris Lisi denegate Imo q. Simonem Lubowi
manibus prijuisse Gs quoq Licicli ex loq Infidele simul
satisfactionem requisitam non obtinisse Igitur Jud dr attentis
premissis Inquisitionibus q. Sigismundum Licicli ex Re Exi
sionis Sylvae in Benis Lubowyow Borki et Bilki de Consen
sa Civium Jamq Bonis peractis a Senalitate libenum
mittit Jamquoq Infidelem simul pro lesione Gg. Lubo-
wicki non posse Penas Evadere Sententiat et Statuendo
Quatenus Idem Infidelis simul Penam Triplicem Quatuor
decem Marcar Rob Civ Lubowicen in Ct pro feria Secun-
da post Dnicam Conductus Paschae in anno presenti Judi
coram officio actiq Civ Locz sub Pena Bannis in casu
contravenlo nis circa Mansionem Illis faciendi Publicam
solvat Judicio vero suo Mediatatem Jamq Marcar sub
solito Rigore ex Regesto Penalium extendendo in mitio
ri Exolvat Jam vero Gg. Lubowicki Inquisitionibus non Gra-
vatos a quavis Impetitione liberos pronunciat D. Pingore

Mr 65 Inter q. albertum Lubowicki actorem ex parte q. Michaelem Lubowicki reum ex parte
Judicium pleni ad obtentam a Latere Curiae executionem in Stadio
in Terris Communibus Civilibus Plovz die Lunae Mensis Julij
anno Elapso 1791 ex parte q. Michaelis Stadnicki super Gravo
Michaele Lubowicki Respectu non Solutionis Quatuor decem
Marcar Rob contraventionis Decreto Judicij sui dispositarum
obtentam et Relicti Literi Juris q. Michaelem Lubowicki Docu
rende locum habendi Partibus in Subsistentia se Jdem q. Michaelem Lubo
wicki Moderationi Judicij sui Solvat Jd q. Michael Lubowicki
Parti obtinenti Penam Centum Marcar Rob et Judicio suo
per Medium sub rigore Poenae Bannis ex Respecto Penali
um extendendo et habere Jurisq Gs Lubowicki ad presens
locum Standi Jud dr Declarat, Judicium Tertium per Re
vectum Sententiae Judicij sui Inquisitorialis Inquisi
tionum Jures Modernos Stylos latum Conservatum Decidendo Re
pronant Stylos Jus q Leges Inquisitiones in antecacta Judicio
Juos Sententia et Sustas id q Instantanee reposuerunt et qui
dem q. albertus Lubowicki Pleno numero Testium Juris veri
q Michael Lubowicki Quinque Testibus Judicas et in his perfi
stunt Inde Judr Satisfactione in premissis ad inventa ad le
ctionem Tertiae Inquisitionum se se Contulit quibus lectis et
eo singula Juncta Matura Deliberatione perpensis Decidendo quia

ex reposito

ex deposita per G. Albertum Lubosti Maonæ contra se per
G. Michaelem Lubosti in Bitetto in Positione actor Die 20 Mensis
Septembris Ao Dñi 1779 illata Patet Cum G. Michaelem Lubo
sti Ctt G. Alberti Lubosti actori Commventiam quandam cum
olim Nicolao Chorcuelli pro Criminibus furti Supplicatæ ac
Conservationem apud Jpm Regem per Cum Chorcuelli furto abla
tar ac Personæ Ejus obiecisse exindeq Cum mopere honorem
et Bonam famam Ejusq G. Alberti Lubosti Circumscripta
extasse, Jam vero per Inquisitiones nunc per Jpm repositas Ple
narie Jdq G. Albertus Lubosti actor Emendatus exhibet Rus
tamq Commventiam Cum Jdo olim Nicolao Chorcuelli Jpm
habitisse probatum est Quimmo Solimet G. Alberto Lubosti
actori Cum Dto Nicolaum Chorcuelli unum Par Equorum Labora
tisse Deductum est Eundem quoque G. Michaelem Lubosti
Citat Circa Substantiationem Causæ Brevem Injunctionemque
Secutam Inquisitionis in Obiectis hucce supra de Actu Exara
ta Maonæ Contentis perstitisse liquet unde Judex pro
missa Gravi Calumnia Ejusq G. Alberti Lubosti per G. Michae
lem Cuiosti Commissa Penalem huncce G. Michaelem Lubo
sti adinvenit et Licet Majores promerentur Penas ad Mitio
res tamen de Clementia Judicij sui Condescendendo Sta
tuit Quatenus Jdus G. Michael Lubosti Termin Carli Bloez
superiorem in et pro Tra 2da post Deam Reminiscere Quadra
gesimalem in anno Cuiq Jnstanti Ingrediatur Ejusq Sessio
nem per Spatium Duodecim Septimanas sine Intermissio
ne Continuet et expleat Nec non in Egressu de Turri Vadium
Capitaneale Duplex G. Alberti Lubosti actori sive Ejus Specia
li Procuratori coram officio Actis Cuiq Rei sub Pena Baonis in Casu
Contraventionis tamquod ad Sospitorem Turris quam Solutio
nem Vadior Circa Maoneam in Actis facium Rethiarum Solu
vat et Innumerat Judicio quoq suo Vadium Unum Capita
neale praxi Curiæ Importet, Jamvero Maoneam Statim in Coram
actis Judicij sui in Bitetto in Positione actor Die 20ma 7bris Ao
Dñi 1779 per Cum G. Michaelem Lubosti contra actorem illatam
uti Summam Calumniam in se retinentem ex actis Cuiq ad primam
Rei. Act requisitionem Eliminanq Jubet Nihilq bona fama Ejusq
G. Alberti Lubosti Nocere debere declarat Extractus vero Ejusq
Maonis per Mtrum Judicem in hac Civitate Cuiq in Actis
Com hereum esse vult ac Sententiat. D. P. V.

Nº 67 Coram Sub delegato Mro Bonaventura Ciotti Cameranio Terri
Robinez in locum M. Antonij Wozniello Subjudicis loci Cuiq ad
actum Cuiq Substituto Inter Cunq Mrum Wozniello Actis pleb
G. Marcianamam de Nouaelice olim G. Luca Sicilli Relictam Contem

Vidam Citt per G. Petrum Rudowski GG. Franciscum & Thomam Fratres Inter se Germanos Sielskie Citt pter G. Lucam Sielski Exercitus Natōnalis Commilitonem Citt per G. Franciscum Sielski Gū Franciscam Sielska Virginem Innuptam Citt per Eund GG. Josephum Siborski et Salomeam Sielska Juniem Conjūges Citt per Maritum suo et Curtis suæ nūe pter Meos Joannem Curtium Judicemski et Dorotheam Sielska tum Antonium Cosmowski et Mariannam Jtē Sielską Juniem Conjūges Citt per Gūm Josephum Siborski Juniorem Plenipotentem GG. Marcellum Schwarski et Catharinam Sielska Conjūges Citt per Eund GG. Joannem et Albertum Lachowskie Citt per G. Paulum Sulkowski GG. Jacobum Leminski et Marcianam Sielska Conjūges Citt per Eundem Et quoniam Gū Marianna Gū Danielis Zmirowski Margarethæ G. Mathæi Kuligowski Theresia G. Stanislai Mankowski Consortes Sielskie ac Gar Mainti Citti Quey in Termino Dispar end et se Condemnare permittend pinde super Eius Citt Dispare in Causa Comportatōnis Testamentariæ Dispositionis per ad G. Lucam Sielski Condibe in Mainibus Citt hered ac Scripti in Rem & fati G. Lucæ Sielski per acta dati levatio nūg Summa Scripti Jord Exarata in huius ulteriōris forti finalis faciend & Executionis permittitur Condemnatio ad quam: Publicand ad diem Mlis Judis tum Comparen vero Causæ: presens Suspenditur Term Conservato Publicavit Mlis

Actum in Plocho in Seminis Communibus Penūbus Ploc Districtuum Ploc simul et Pilscensis Feria Sexta Pridie Festum Sanctæ Agnethæ Virginis et Martyris Festi ed Die 20 Mensis January A. D. 1792 Celebrati

Ex Regesto Novo

Nro 1 Inter Jllm. Ignatium Antonium ab Opawa et Koscielec Zboinski Palatinum Ploc. Primum Polonor Equitem Actr per G. Hiacinthum Loreo pet Jūs Juserum Plenipotentem Illtrem et Meos Joannem Milewski Secretarium Sacræ Regiæ Matis Commissarium Civiliter Militarium & Mtis Juniorem Ladislaum Citt tum Augustinam Szygowski Capitaneum Krusciciens Citt et Actō per G. Thomam Jncinski Juserum Plenipotentem Coram Judicio Ploc Comparen et Rem Controvertes Judicium Citationes Prium Utrarg Suum ad Judm Edictas decidendo Litis Causa Ploc Inscripta huc in Judicio promovetur: Qua sine Communicatione Documentor & Mente Legis Resolvi non valet Igitur Judicium Necessariam esse hac in Causa Communicationem Documentor in Sequas Judicior Suor Cadentia per Utrasg Mtis Subsequend arbitratur &c.

Nro 2 Inter Mdamum Chanski Uxor Palatinum Ploc. Actr et Citatō

alter

plter GG. Vladislaum, Joannem, Benedictum, et Onuphrium Precipuschie acte et Citte per Jord GG Vladislaum et Joannem Precipuschi duos et Fratrum suor nñe plter Illos Jacobum Suchorschi Dapiferum Pnemisliens et Franciscum de Tarnowskie primini ord M. Dionisij Precipuschi Povillatonis Terre Tarnowsk Secundi ad presens Voti Juricem Conjuges Parentes adoptivum et Matrem, Franciscum, albertum, Casimirum et Ludovicum Fratres Juter se Germanos filios et Privignos Precipuschie Citte et Actt per Jung M. Suchorschi suo Conthi ac Privignor suor nñe plter Judm Terrum per Decretum Anteacti Judicij sui Conservatt decidendo Satisfaciant Partes Eadem Sententia Judicij sui Juniche Communicationis Documentor Utg in Instanti Comportarunt Eas Documenta sua tam M. Chamski quam GG. Vladislaus, Joannes, Benedictus et Onuphrius Precipuscy per Summaria Conscra. Juramentaq super Realem Jor Comportationem. M. Chamski suo GGrsvero Vladislaus Precipuschi suo et Fratrum suor nñe Respondent Provide Judicium sati fecisse Jord tam Actor Chamski quam GG Precipuschie ad invenit Pars vero altera sua Documenta in sequens Judicior suor Cadentia ex alterata in Bielsko Celebrand Circa finalem Causæ prem De cisionem Communicare Tenetur Terno Conservato.

Mro 3. Inter G. Hiacinthum Pnedpt Cameranium Terrar Plocz acte plter Jllm. Antonium Sieradowski Vexillifer Zawichostien Ordinis Sancti Stanislai Equitem Citte per Jud Thomam Pnemski et quoniam Infidelis Zelek Mostowicz Judæus Drobinen Citt Quez in Terno disparet et se Condemnare permittit primo super Jord Disparen in Causa compar tationis Scripti per acte super Summam Ducentor Quadraginta Pniem Aurcor hinge ex Dispositione Jllmi Sieradowski Castellani Plocz ab Jord Infideli Zelek acceptam et Deponendo Manus Gio Turowski Camerario Terni visso Judicem Ejusd Jllmi Castellani Plocz per acte Exhortam Jud Infideli Zelek Dati regulationi Q pretensionis ad Jllmum Sieradowski aliarq Civium stantiar Terno Comprahensar permittitur Condemnatio ad quam Publicand ad situs Alls Jud'lis cum Comparu vero Causa pens suspendit situr Terno Conservato.

Publicavit Alls.

Mro 4. Inter G. Sebastianum Kowalewski acte et Citt plter GG. Domicellam Krzyżewska Virginem adultam et Franciscum Craplinska ad citatos plter G. Michaelem Krzyżewski Citato

et acto

et aute pfter Judicium Termum per Decretum antecati Judicij
fui Injuncta adiatonis GG. Domicellæ Krzciejewska et
Francisci Czaplinski Inter GG. Kowalewski et Krzciejewski la-
tam Conservatum decidendo Satisfaciat G. Kowalewski Sen
tentiæ Sui Judicij sui et quoniam adiatoneus ex Pte sui =
contra eosdem GG. Krzciejewska et Czaplinski suos in Judicio
reposuit Proinde Satisfecisse Eundem G. Kowalewski Judi
Declarat Stibus Negotium Judicare Mandat in Judi=
catione Negotij Controversijs Stium et quia ex Pte G. Kowale
wski Solueneus Summa Dotalis et Successionalis G. Domi=
cellam Krzciejewska ab G. Joannis Krzciejewski Sororem
Germanam ex Sortibus Bonor Stelgi Nobilium tristitz=
virtute Complanatonis in Stelgi Die Nona Mensis=
aprilis Ao Dñi 1777 Confecte Concernentis in fundamen
Cessionum et quia Prima Die 23. Junij 1790 Amo Coram
actis Crey Lancicium per G. Domicellam Krzciejewska Vir
ginem ad ultam ab GG. Antonij Krzciejewski et Hedvigis
Jeziorna Conjugum filiam in Rem G. Francisci Czaplinski=
alterius Die 17. Mensis Martij 1791 Ao Coram actis Crey
Ploez per Eundem G. Franciscum Czaplinski in Idem G. Seba=
stiani Kowalewski moderni acte super Summas Supra
scriptam G. Domicellam Krzciejewska de Bonis Pa=
terni et Maternis ac post obitum GG. Magdalenam Gii
Alexandri Osiowski et Catharinam G. Francisci Bagien
ski Comites Krzciejewskie Sterilitter de hac luce Decessas
Jure Successivo Concernentes recognitas, a G. Michaele
Krzciejewski Pretendentis, Jam quoq ex Parte Ejusq
G. Michaelis Krzciewski Cessationem Supra scriptar
Cessionum ati ex Nullo dato et accepto cum alienatione
Radicalis Substantiæ Krzciejewiana Subsecutar Instrumtj
Incompetentemq actionem Gii Kowalewski hac in Causa
subsequena Concludentis, Inductis Examinatis Quando=
quidem ex Supracta Complanatione Anni 1777 ex Con
stituta Massa Substantiæ Paternæ et Maternæ Sortis
Bonor Stelgi Nobilium luce patet G. Domicellæ Krz
ciejewska Virgini Summas Insuper Centum et quinq de Bonis
Materna Summam Trecentor Octuaginta Jam vero
de Bonis Paternis Summam Quingentor Viginti Flor
Pol assignat extasse Similesq Summas in ex dotalio
rem aliar Sororum Nempe Czad Bagienska et Osiowska
Sterilitter de hac luce decessas de Sortibus Bonor Stelgi=
hacce Complanatione assignatas fuisse Decidentibusque

Grad

Gnosar Baginska et Ossowska Sterilibus fatis G. Domicellam
Krzeciejewska Summastam pro Re sui in vim Dotis de
signatam quam Jure Successionis post Ott Gsas Baginska
et Ossowska Sorores Ejus in Ips Cadentes nullo in funda=
mento Juris Siquidem haecce G. Domicella Krzeciejewska
pvisione a Summa Ipsam Concernen pcedentibus Quieta
tionibus Manualibus per G. Michaelem Krzeciejewski in
Judicio suo repositis Contentata fuerat Cessionem in Rem Gsi
Francisci Czaplinski nulla pcedente Satisfactione non nisi
Juxta resonantiam Complanationis Manualis ante pfa=
tam Cessionem authenticam cum Offerentia Solutionis
Quotae Quot annis quinquaginta Florenorum Pol Sustentatio=
nisq Ejusd Gsae Krzeciewska ad fata Ejus sine Summae
Originalis Summam Duorum Millium Trecentorum viginti
Florenorum Pol G. Domicellam Krzeciewska tam in vim Do
tis quam Successionis ex Sortibus Bonorum Sceligi Nobili
um Substantiaq Radicali Krzeciejeviana Concernen Efficien
Offerentia Solutionis Coram actis Crenen Lanciciensi cum Pre
judicio Naturalium Successorum alienationeq fortunae
Radicalis Krzeciejevianae recognovisse Jam quoq Eundem
Gsum Czaplinski subsequen Tempore nempe in anno
pterito 1791 de Summis per Gsam Krzeciejewska sibi Ces=
sis Transfusionem in Rem G. Sebastiani Kowalewski
ac si pcedente satisfactione Coram actis Crenen Plocen
perfecisse taliterq Gsam Krzeciewska de Fundo Susten
tationis Exutam ac de Participatione Fortunae Radicalis
Krzeciejeviana cum Successoribus suis alienatam fuisse
virtute quarum Cessionum Gm Kowalewski Actionem cum
Gso Michaele Krzeciewski suum ad Judm pcecutam esse
G. quoque Domicellam Krzeciewska pltem in Judicio re
sistentem non nisi ab actu recognitae Cessionis pro
Re Gsi Czaplinski Quotam Quadraginta Florenorum Polonorum
et Sustentationem ab Eodem Gso Czaplinski Spatio Semi
Duorum annorum sibi traditam habuisse Comperitur Judm
Itaq attentis supraseris Documentis Summam Duo
rum Millium Trecentorum Viginti Florenorum Pol ex Sub=
stantia Radicali Krzeciejeviana pcedentem non tamen
per G. Domicellam Krzeciejewska Congregatam pleno=
Elucidantibus Siquidem Cessiones Superius adnotatae
tam per Gsam Krzeciejewska quam Gm Czaplinski Re
cognitae sine dato et accepto non nisi ex quadam contra
sanguinem Invidia cum alienatione Sanguinis Krzeciejevianae

facta

facte Radicalem Substantiam ex Domo Krzeciejewiana
p̃fluentem Injuriare videntur Fundum, Sustentationis
gnõse Krzeciejewska per Praepositum factam in Rem Gñe
Kowalewski per Quem Craplinski Cessionem haud Subsequi
Eliutur Studendo Justitiæ et Equitati Supraseras Cessio
nes et quia Summam coram actis Crõ Plocz per
G. Domicellam Krzeciejewska in Rem Gñi Craplinski cum
Complanatione Coram Eisq actis roborata ut cum aliena
tione Radicali fortuna Krzeciejeviana Subsecuta alteram
coram actis Crõ Plocz per Gñi Craplinski in Rem G. Seba
stiani Kowalewski super Jana fortunam Krzeciejevia
nam recognit Cessat Summa, Jana Gnõse Domi
cellæ Krzeciejewska in Juris Natura Jam Conemens Re
troCedendam ad fata Ejus pro usu et fructu et in Bonis
Religi hæred Indigitat Quia vero Gñi Craplinski Justa
agnitionem Gñe Domicellæ Krzeciejewska per binovan
nos Jana Sustentatse et Eiq Quotam Quadraginta=
Florez Pold præfolvisse Eliutur Jam quoq Gñi Michael Krz
eciejewski Provisionem ad Summa Duor Millium Trecen
tor Viginti Florz Pold pro annis tribus ad futuram Vigi
liam Natlis Sancti Joannis Bapte Super restare appa
ret Igitur Judicio pro insustentationes G. Domicellæ Krz
eciejewska ac pro Solutione quoto Quadraginta Florez Pold
Summam Ducentor Viginta Duor Florez Pold et bien
nali Provisione provenien pro Re Gñi Craplinski adinvenit
Jam vero pro certo anno Retentam provisionem Nempe
Summam Centum Sexdecem florez Pold a Summa Su
praseratã Duor Millium Trecentor viginti Florez Pold
in Bonis Religi Nobilium apud G. Michaelem Krzeciej
ewski pro Re G. Domicellæ Krzeciejewska hæred Efficien
pro Re G. Domicellæ Krzeciejewska Solvendam Judicat=
Statuendo Quatenus G. Michael Krzeciejewski Summas
Supraseratas et quia Summam Ducentor Viginta Duorum
Gñi Craplinski alteram Centum Sexdecem Florez Polon
Gñe Krzeciejewska pro Vigilia festi Natlis Sancti Joannis
Bapte in anno presenti Judicij Coram officio actiq Crõ
Plocz sub Pena Banniã in Casu Contraventionis Circa Ma
nifestationem Judicialem Subtilianã ad Manus Solvat
Sequenganis provisionem similem Jd G. Michael Krzeci
ejewski quotannis ad manus Gñe Krzeciejewska sub Pecto Ri
gore pensitare tenebitur Quita Pena Decem Marcar Pold=
Gñe Krzeciejewska pro Gñi Krzeciejewski cum Summa
et sub Rigore Ord Judicij suo toties quoties Juris Solvenda

quod

quod ei ven Grās Kowalewski Aliquam summam Lirea lu
crandam a Gō Craphinski Cessionem. Eiq Gō Craphinski per
solvent ex tunc retro Exhibitionem Ejusq Summae Gō Kowa
lewski Judex custodit Decreti Vigore. Movit Grās
Kowalewski ad Judicia Tribunalitia Regni Petitorii
admissa Moveriunt quoq Gri Craphinski et King ejusdem
ad Jad Judicia Tribunalia Regni Petitorii ejusq admissa

Nro 6. Inter M. Stilanum Universitatis Cubdapiferum Sacrae etc per
G. Antonium Gnybowski M. Joannem Cantium Bukowinski
Cavalerū Nationalis Regni Vexilliferum Citato per G. Josephum
Sikorski Insertum Plenten Judicium Pti Acti Citae
pro Solutione Summae Viginti Ducat Aureor hungr per Citt
Acti Debitae Suum ad Judicium Vitam Dicendo Liquid
Comparens Partis Citae Decem mas Tenua Jam aliquid
persolutum esse Infert Pars vero Acto non agnoscit Pro
inde Judicium Necessariam ope Personalem Comparitio
nem Utrarumq Partium pro Futura Judicior Suor Caden
tia ex allegata in Libello Celebrandq Subsequend Censet
Terno Conservato

Nro 7 Inter M. Nicolaum Cominski Cupranium Terrae Dobrinen Acti
pltis M. Jacobum Lembrowski Venatorem Terrae Sochaczew
Citt per G. Thomam Zaleski Insertum Plenten Termo 6mo
Citt per G. Thomam Zaleski Insertum Plenten Termo 6mo
Cit ad inventa Tribus Causam prosequi jubet in Executione appel
lat Comparens Mis Lembrowski ad Judicia Tribunalia Regni
Petitorii non admissa Causam Mis Lembrowski pmu
vit Termo per Mum Cominski pro Judicijs Ipsey ex loco Deli
cti per Subditos Mis Lembrowski in Bonis Loserzno Com
missi Conventus esse Elicitur Termo Ipsey ad paratā prosequ
Jo Idem Mis Lembrowski Comitatus esse appareat Igitur Judex
Causae huic Competenti ad inventa Tribus Judicia Tri
bunalia Regni Petitorii non admissa Sequi Causa prem
respectu Expillationis Subditi sui in Judicio promoveri
Igitur Judicium Necessariam esse Inquisitionem hac
Causa Insequen Judicior Suor Cadentia cum Statutis
ne Inculpator Subditor per Utras Partes Educend
Censet Terno Conservato

Nro 8 Inter G. Franciscum Kurowski Acti et Citt per G. Antonium Cuia
tali Jo Stephanum Kamhowski Castellanic Conarien
Cujavie et Commissarium Civiliter Militarium Plus
Ploc Citt per G. Franciscum Jezewski Gōs Bartholo
meum Werbachowski et Cathannam de Kurowskie Con
juges Citt et Acti et quia Cautem in Apsia Mainti pltis
Judicium Citationis Primi et quia ex Parte Gi Francisci Kur
owski Contra Gōs Bartholomeum Werbachowski et Catha
rinam de Kurowskie Conjges pro Compositione Compla
nationis Certe inter Jana Gō Kurowski Acti Ab Una et

et Gus Werbachowskie Congos Cites ac G. Mariannam de
Kurowskie ott G. Joannis Rudowski R.C viduam Parte ab
altera respectu Constitutionis et assignationis Dotis Juste
et confecte in Manibus GG. Werbachowskich horentis leva
tionis neg Dotis ad Nexum supraserie Comportand Com-
planationis pro Re GG Werbachowskich Constitute et Con
verso Jorde GG Werbachowskich Contra Jllt. Stephanum
Karnkowski Castellanu Conarien Lujavie et Commis
sarium Civiliter Bellicum Pltus Florez ad q. G. Franciscum
Kurowski pro Solucõe Summe Quin gentor Florez Pol
ex Summa Majori Stille Quingentor Florez in Quibo Bus
willkey Circa festum Jllmum Karnkowski et vi subsecute
resignationis Sortis per fumd G. Franciscum Kurowski
Fratrem in rem Ejus q Jllmo Karnkowski Recognite ac si
relicte summe ad Judm Editas Decidendo Controvers
Jarum Litis Pendentis Jndicii quid G. Franciscus Ku
rowski Compositionem Complanationis Dotis Constitu
tas per Fratrem Sororibus tam Gus Rudowskia quam
Gus Werbachowska explanatas a Gus Werbachowskie Con
jugibus exposcit virtute Cujus Complanationis Gus Werba
chowskim Conjugibus Dotem Solvere offert verumquo
niam G. Bartholomeus Werbachowski Existentiam Justa
Complanationis non abnegat sed Casu quodam Deper=
ditarum ese Jnfert G. vero Franciscus Kurowski frater De=
portationem non Nullas Quotas Oneris Paterni manua
libus Documentis suis in Judicio repositis probat et Judex
Pltus Judicet Levium Super Summam Quingentor Quin=
quaginta Florez Pol pro Dote ex Complanatione Gni
canti ac alijs Ptensionibus alte dictam G. Catharinam
de Kurowskie Werbachowska ex Sorte Bonor Willkey=
Jllmo Karnkowski abresignata respiciez etiam Jnclinden
do quas vis Mutuas Ptensiones Componendum Invicem
Judicium Jnsistendo Lis Compositioni Judicis facte Sen
tentiat Quatenus Supradictus G. Franciscus Kurowski=
Cithus sive Jllmus Karnkowski ex vi quesite hereditatis
Summam Ptactam Quingentor Quinquaginta Florez
Pol in Ipso vigilia festi Natitis Sancti Joannis Baptis
in anno Presenti Jnvidenti coram Officio et actis Civ Florez
sub Pena Bannis in Casu Contraventionis Civa Solvem
faciend Publicanda Ydictis Gus Werbachowskim Con
jugibus actoribus pura Mulieb Summe in Bonis=
mobilib provideuda Securitate Solvand et realiter=
Enumerand Quita Pena Prium Maria Pol Partib Jn
Termo Solutionis Ydicto et sub Rigore Pol Judicis suo
totica in Instanti prandii Juris Solvend Proviso Jum Jn
Causa subsecuta attenta Judiciali Compositione Judicium
esse Leuis Cassat et Pr Vigore.

Nro 9 Extr

Nro 9 Inter Gg. Barbaram de le pöffic. G. Antonij Dzialoszyckij Contem
secutrix g. Congre Jll. Bartholomeum Dzialoszyckij Vexillif. rum
Exercitus Nationalis Rpae Commissarium Civiliter Bellium Ter
rae Zawichostien. Gg. Jacobum, Antonium, Josephum Barbaram Gii
Antonij Smieszecki Contem Gadomskie ad Gg. Antonij Mazowie
ckij Successores ad per G. Petrum Rudowski Jllres et Meos Euge
nium Gasparem, et Michaelem Skarbki Castellanic. Juniora
Dzialoszyc. Rtes per G. Thomam Trzcinski Inserum Clientem
ex adverso Successores Infidelium Szeryah Juckl Jehowicz
Layzer tuon Jozef Majorek et Infidelis Jakob Prusak Abra
ham Herszek Jehowicz Szeryah et Infidelis Herszek Chat
kiewicz filij nec non Chaja Rahmon Wulf Jehowicz
Emuliet Salamonowa Markowiczowa ad G. Herszek olim
Infidelis Nosen Noskowicz Sarna Judman alij G. Debitores
et G. Antonij Mazowiecki Judei Drobinen. Citt ad movens Com
parationem non Inscribunt cum tamen Judei Drobi
nen. post Decretum in anno 1769to in Placito platum ob
tentum tang. in Termo Sabi factorio Condemnationem Sub
alternam Condemnatione in Bilsko Die 21. Mensis Janua
rij 1789 Aõ in lucro Solutionis Summar. Originalis acto
Mittium Tyny et Gno Antonio Mazowiecki ad scriptum
Manuale in Wiszogrod Die 18 Julij 1760. Anno Datuad
per Judeos Drobinen. debita alterius octingentos Tyny
provisionalis Decreto supradicto adjudicata Convicti esse dedu
centur Igitur Judicium non attenta Infidelium Judeor
Die parentia Partis actoris in Contumaciam Jerunt Jud. eor
Causam prosequi Jubet in Prosecutione Siquis Causa Re
sensi ad Complanationem per G. Jacobum Kisielki et Jllres
Skarbek Castellani Juniora Dzialoszyckie Clientem nre Equites
Jllris Mei Castellani agentem in Dzialosle Die 19na Januarij
1768 Anno Conventam actrix Grey Elbing Die 28 Mensis
Octobris 1770 Aõ oblatuad Contra Jllres Meos Skarbki qua
Heredes Pris Oppidi Drobin Secundum apseverationem
per Juram G. Kisielki factam y sentia esse Clicitur quod sine
Communicatione Documentor. revocari non valet Igitur
Necessariam esse Communicationem Documentor. pro
sequey Judicior. suor. Cadentia per Partes Utras. Sub
sequendam arbitratur Termo Conservato.

Actum in Stolno in Domo Communitus
Terrestribus Plocz. Districtuum Plocensis
simul et Rilscensis Sabbatho Ipso
Die festi Sanctae Agnethis Virginis et
Martyris fulcit Die 21 Mensis Januarij
Anno Domini 1792 Celebrato.

Nro 10. Inter M. Stanislaum Rudowski Succamerarium Sacrae Rae

Regie Matis actr per G. Melchiorem Mieczynski Et quoniam
Infidelis Eyzer Schowicz Judeus Plocz Citt ps. in Termo dis-
parere et se Condemnare permittit p inde super Eod Citto dispa
rente Raone Solucois quota vigiti Quinque aureor Hungr
et Florez Sex Pod Sempto manuali hic Plocia Die 30 Mensis
Maij ao 1791 a secunda permittitur Condemnatio ad
quam Publicand Editur Mtis Jdis — Publicatum

Nro 11. Inter Eund actr ut supra per Eund pro ut supra Gr. Albertum Matiszewski
et agnethem de Cepeworkie Congés Letium Kolczynski et Ma-
riannam de Mszczynskie Jtiz Congés Citt et Judientes per Ma
ritos suos et Conjugum suar mibus pfter Judicium Lionem
pro levatione taxe pro labsa Eva Eodz Citto Subdita Labso
Matthiae actr Subdito in Matrimonium Elocatetum pro Re
nis in Sublacionem Condemnatis ex Parte actr super Citto
in Judicio suo Obtenta suam ad Judicium Edict Deinden
do Controversijs Jtium Judicis Et audits quand aquis
Comparens Jtis actorea Nullam anillam Subditam
suam Suam in bonis Ejus hereditarijs in recompensam
supradicte Labsae Eve Citto in Matrimonium Subdito
actr elocate in Jurisdictionis pertinan Eund actr habere
habere Contestatur p inde Judicium tam p taxa Ejusd
Labsae Eve quam pro Juvenca vestibus ac tota Supellectili
Domestica Ejus Summam Ducentor Florez Pod per Judi
cium moderatam pro Re Eorum Citto ad invenit Decer-
rendo Quatenus Jdm Mtis Rudowski p tacitam Summam
Ducentor Florz Pod in Et pro Ra 2da post Dominicam Invo
cavit Quadrigesimam anno p sex ventura Coram Ejus Stachi
Cza Plocz Jdg Parti Citte p via Ejus Summe subsequens
locationem cum Pena luita Septem Marcar Pod Solvat Et Eam
dem Citti vere Eand Summam Ducentor Florz Pod Eod
in Termo Et Coram Eius actis sub Pena Ra Mis in Casu
Contraventionis Circa Mfnem in Jtis faciend Publicand
levent de levata quietent Jam quog Condemnationem
ex Parte Ejusd Mti Rudowski super Citti hac in Causa
in Judicijs suis obtentam permittente Parte actorea Judi
cium Capiat Et Pronunciet

Nro 12. Inter Illum admodum Rdum Sylvestrum Zielinski Praepositum
Ecclesiae Gnesnen actr per G. Antoniem Swiątecki Jres Mtis
Eugenium Gasparum et Michaelem Skarbek Citt per G. Tho
mam Premski et quoniam Synagoga Judeor Dorbinen Citt
ps. in Termo Dis parend et se Condemnare permittend pro
inde super Eos Citts dis parent Ratione non Solutionis Summae
Duor Millium Typ Censuog ab Eis Summa provenien in
huero ultimam ferti finalis faciendae Executionis permitti
tur Condemnatio ad quam Publicand Editur Mtis Jdis
cum Comparet vero Causa ipsum suspenditur Termo Conservad

Publicavit Mtis

Nro 13 Inter

Nro 13. Inter Rdum Albertum Dmuchowski Preposit. Rosiszarien. actt
per D. Franciscum Jezewski Insrum Plenten. Et quoniam Infideles
Leno vers Dobrinez totaq. Synagoga Citti Plocz in Perno Sis pa-
rent et se condemnare permittunt p[ro] inde Super Eisq. Citti Sispa
rez in huero Solvendi Census a Summa Quin gentor Florenz
Pold ex Majori Summa Quatuor Millium florenz Pold per fatam
Synagogam Dobrinez in Rem Eccleziar Parochialium adhuc
strentibus Plocz 1754 Anno Inscta Eccleziaq. Rosciszewicz-
powiez Irroganda in sublacum Condemnationis Prenarum
tum in alijs Divum Statijs Perno Comprehensis in huero
ultimaria forthi finali facienda Executionis permittitur
Condemnatio ad quam Publicand. addit. Alis Judicijs Publicandi

Nro 14 Inter M. Ignatium Chachoski Vice Palatinum Terre Dobrinez actt
plter Honestum et Prudentem Michaelem Mdzewski Nominatum
Suffraganeum et Canonicum Cathedralis Plocz Archidiaconum
Dobrinez Commissarium Civiliter Militariam Terre vicegrodicz
Citti per D. Thomam Inzelti Damian ad affectationem Compa
rendi Illmi et Rndmi Michaelis Mdzewski ex quo Causas in Judi-
cijs Civilibus Liechanovien. in Liechanow se se Celebrati Jd. Illmus
Mdzewski attentat Hic Illmus Suffraganeus Plocz Dilatio-
nem pro Majori Dat et Concedit quam Jd. Rndmus Mdzewski
literatorijs Documentis in sequen. Judicijs suos Cadentia
probare tenebitur Perno Conservato

Nro 15 Inter M. Mariannam de Scharembskie primi Ord. M. Lucae Malewski
Judicis Civ. Plocz Secundi exposit ord. M. Ignatij Rosmeli Jn-
ci fori Cleprici Tertij Ord. praesens voti M. Bartholomei Mosto-
wski Separatam Contra actt plter Infideles Alexandrum
Szymanowicz Salamonem Jelowicz i Jacobum Jelowicz, Mo
sich Jakubowicz, Mosich Matuszewicz Successorem ord. Ma-
thei, Szaja Nota Markowicz Jelowicz Lipmanowiczowa Vi-
duam Wolkowa Dworze ord. Infidelis Wolch Anzelowicz et
Jakóbowa Michałowiczowa olim Infidelis Jakob Michało-
wicz Relictas Contes Viduas Successores olim Infidelis Ma-
rich Jozwowicz Citton per Jacob Infideles Salamonem Jelowicz
et Mosich Jakubowicz Citton suo et alior Citton nec plter
licet quid Infideles Jakubowa Lewanska vidua Lewek-
Markowicz Mosich Boruchowicz Citti Comparitionem non
Inscribunt cum vero Condemnatio in Perno Satisfactonis
post finale Decretum Coram actis Crez Plocz Die 19 Men-
sis Aprilis Anno 1774to obtenta reponitur et exinde pre
fati Citti Disparent Conviti esse Deducuntur Ideo Bona
Citton Contumacia non attenta Partibus Negotium Indu-
cere mandat in experimento Citationem Ptis Actt pro Solutione
Summae Decreti Condigti Anni 1773. pro Re Successor olim
Mti Luce Malewski Judicis Crez Plocz a Judicijs Plocz

in Decto Loco Specificatis adjudicatas obliquidationis Earundem Summas Parti Citte cuum ad Judicium Editam Deidendo Liquidq Causa pcss sine Condescensione deci non valet Igitur Judicium Necessariam esse Condescensionem Judicij Lui acti Gg. Camerario et Vicium Plocen pro Die Septima Mensis Febru arij Anno pcss ad Civitatem Ploc ubi Commodior locus videbitur Conducendor adinvenit Quod Sive Officium Cameriale cuit unus Meus Jud ex Sive Camerarius Mutuo Vtriusq Sumptu Conducendis Condescensuris reprodnctio nem Documentor Summas temper Vtriq Actoreas ptensas quam per Citt pro Exolutis Declaratas demand abiit quibus he prodnctis obliquidationem Summas tam Meam Mostrosha modernam acti Concernen quam per Cand Meam Mostrosha post Decretum Condrle Anni 1773. cuit quem eumq ex Sue Exonibus Malevoyanis a Judeis Plocen perceptas Peragedt facta Earq obliquidatione Solutionem Summas a quo et Qui juste pvenerit decernd Satisfactionem omnimodam ad inveniet Causamq pcss ad Contenta Tenor et Documen tor Vtriusq Nihil Intactum et Exolutum relinquendo fina liter Deidend Disjudicabit et moderabiliter Cuius Judicij Condrlis Decisioni Vtri Parere et acquiescere Subpe na Ducatuum Illorum Terno Condnis Super Vtri Contravenien Publicand Debebunt ac tenebuntur Quita Plena Septem Marcar Pol Parti per Vtriusq Compensand Judicij suo to tidem Praxi Juris Solvend Pro quo Condnis Terno Partes quos voluerint et quos Negotium poposcerit ad eitent Ad uitandi sub simili rigore quo Supra Comparere Tenebun tur Decreti Presen rigore

Nro 16. Inter G. Josephum Cio Howski actipibor et M. Sigismundum Lasocki Coillatorem Radzyscien Citt pur J. Thomam Lukoski Insenen Plentem Coram Judicio pcss Comparen et seuon Controverten Judicium Cionem Vtriusq acti pro Extradition Lue Exe de Bonis Relicti G. Josephi Cio Howski hereditt Aufugie ad presens Sh Bonis Radzanowo existen Contra Vtriusq Citt cuum ad Judicium Editan Deidendo Necessariam esse hanc Causa Inquisitio nem in pbationem Lue Exe Utrum in Possessione G. Josephi Cio Howski ante hac obligati Bonor Relicti fuisset et Eius q Possessione pfugata exhiberat in Sequenti Judicio suor Cauentia Expediendam Censet &c.

Nro 17. Inter G. Adamum Sabba Jerewski Parentem Dominium Stanislaum et Nathanaam Virginem Innuptt Minorennes Jerewskie Actr per Parentem suu et filior ac filiae nne pbter M. Mathiam Mazowiecki Vice Palatinum Terre Zawkrzen Citt pbter Judicium Cionem Vtriusq Citt Parti Citte pro Solutione

Summa

Summa Trium Millium Sexcentos Florenos Pol. actis officij Crez
Plocz Die 27 Junij Ao Elapso 1791 per M. Josephum Reznovski Vexilli
ferum artileriæ Rmi in Scribus Bonor. Dnj Gris Jerusalem
Alios remittens actoribus modo simplicis debiti Inscripta summa ad
Jud. Editam Dudendo Controversijs Ptium Exauditis Inscribendo
Eidem Inscriptioni Supra de actis Exarata Statuit Quatenus Idem
M. Mathias Mascovecki nudernus harum ac Portium Dominus
hæres ptactam Summam Trium Millium Sexcentos Florenos
Pol. cum Provisione Annuali Gris Jerusalem actis prius Ejusd.
Summæ Judenda Securitate in Vigilia festi Nativ. Sti
Joannis Baptistæ in anno præs. Jud. Coram officio et actis Crez
Plocz Sub Pena Banni in Casu contraventionis circa Affixionem
faciend. Publicand. Solvat et Enumerat Quita Pena Trium
Marcar Pol. Parti in Termo et Sub Rigore supra apposito Judi
cio suo tobi Praxi Juris Important. Decreti Presz Rigore.

Vtr. 1d Inter G. Josephum Sidorski actr. pttr. M. Sigismundum Lavecki Lo
catorem Radzieiow Citt per G. Thomam Zaleski, G. Martianum
de Nowachie ad G. Lucæ Scelski Reliqt Contendentem citt per
G. Petrum Rudowski G. Stanislaum Barcikowski Citt pttr.
ad objectam Condemnationem ex Parte G. Stanislai Zochowski
super G. Martianna Sielska in Termo Condescensionis Gra
tiabo in loco Controverso Inter hæreditat villar Ramutowo ab
una Rosino a Secunda et Chetstowo a Tertia Partibus Die 2da
Mensis Maij 1791 Anno Ratione Comportationis Documentorum
Remonstrationis Ductus obtentam et Publicatis actis Crez
Plocz Die 12 Maij Ao Jod. ablatiuali Tenent Eandem Gris Siel
stha docere de loco Standi et quoniam Moderamini Ju
dicij sui esse Subinde Igitur Jud. Statuit ut hæc Gra
de Nowachie Sielska Penam Dupliceam 14 Marcar Polon.
Parti obviæ Sive Speciali Plenti Gris Judicio vero sue
Medietatem Eandem Marcar sub rigore Pœnæ Banni ex
Regestro Penalium extendendo in instanti Solvat habereq
locum Standi Eandem Gris Sielska declarat et in Negotio
Principali experiri Mandat in experimentum Citationem Ptis
actr. pro extractione Eorum Joannis et Agnethis Conjug.
in Bonis Lambor ad presens existent. Parti citto eorum
ad Jud. Editam Audiendo licet quia Jacobus Silvorski Vir
tute Subrogationis per Junct. Suam Joannem Woyterak in
tuto Subrogatus per Junct. Suam Joannem Woyterak in
Rem G. Francisci Sielski Coram actis Crez Plocz Die 7ma
Mensis Januarij 1788 Ao Extracta Extractionis Reco
gnitionis Donationis per G. Franciscum Sielski in Rem Gris
Josephi Silvorski super Eund. Suam Joannem cum Con
sorte Ejus Agnethe et Liberis Coram Eisd. actis die 22. Mensis
Julij 1791 Ao subsecuta Extractionem Ejus et Dei Joannis.

cum Comite Ejus Agnethe a Mro Lasocki tanquam Bonor Sambor hered extendi cum tamen Jlk Ldus Joannes ad= psens Mathias Doda vocitatus post Subsecutum per se Jo Francisco Sielski Subditatum cum Ldâ Agnethe de Ego= nis Sambor Subdita sine Cohabitatione in Civit Bonis= Sambor Connubium Jniverat post peractum cum Eadem Subdita Samboriensi Connubium Domum pro Rei Re= ædificaverat Leg fundo annecti in Judicio psens exoptat Igitur Judicium ex audit Partium Jllationibus Ldus Jo= annem ad presens Mathiam Doda vocitatum fundo Sambo riensi annectendum Judicat Jam quoque Taxam pro Eod Ldo Mathia Doda nunc appellato in ante Gdo Francisco= Sielski subdito pro Re G. Josephi Silvorski Solvend am= Jndigitat Statuendo quatenus M. Rigismundus Lasocki Bonor Sambor heres Marcas Centum pro Ldo Joanne= wo Literali num Mathia Doda appellato ad inventam in Lex ab actu psens Decreti Septimanis Gdo Josepho Silvorski Co rum officio et actis Cracov Sub Pena Bannis in Ejus Contraventionis Circa Mfnem Jncidenda Publicand Solvat Lucta Pena Septem Marcar Eod Parti Cum Summa et Sub Rigore Eod Judicio vero suo tobis per Mum La= socki Praxi Juris Solvenda Jam quoque G. Silvorski Re signatis nem Super Ldum Doda pro Re Mro Lasocki sub= simili Rigore recognoscere tenebitur D. Rigore

Nro 19 Inter G Laurentium Zechowski actr pter Jlrmum et Andream Ldi ovicum Kuczkowski Canonicum Cathedralem Cujavien Commissarium Civiliter Bellicum Terre Dobrinen Ecclesie in Lag Sitla Prepositum tum G. Albertum Chudzenski= ac Ldo Stanislaum Saulcon et alterum Paulum, Casimi rum Albertum et Josephum de Bonis Lag Subditos Citt per G Jurd Albertum Chudzenski Tandem de Consensu Partium Remittitur Causa psens ad sequentem Cadentiam P.C.

Nro 20 Inter Jll. Franciscum Kolowrzeynski Camerarium Terren Lovic ad Tribunal Regni Judicem deputatum actr pter Mros Joan nem Marianum Albertum Thecla et G Agnethem Swier= zeynskie Citt per G. Bonaventuram Ciołkowski Jnscriptum Plenten Meum Simonem Kolowrzeynski actt per Jurd Jlos Mros Franciscum Macherynski Tribunum et Com= missarium Civiliter Militarium Terre Dobrinen et Bogumi tam Dobrska Citt per G Joannem Macherynski Jnscriptum Plentem Et quoniam Mri Joannes Zerawski Vincentius Zera Zawistowicz Josephus Adamus et Praxida Burskie Franciscus Antonius Thomas Hippolitus et Stephanus Dobrscy= Citti psens in Termo dies parend et se Condemnare primitus

pnde

Deinde Super Eius Citt disparen in luero Transactionibus Super Bona Skogilnica per Mros Succerenynskie in Rem Mri Simonis Kolowrzrynskii et per Jung in Rem Illmi Mri Francisci Kolowrzrynskii Filij recognitis ratthificatis Jurejs hereditarijs horumce bonorum Eius Illmi Kolowrzrynskii Ime Jervire Declarato provisionem et missam Transactionum Super Citis extendendis Penalitatis Portionis Summarum Totalium in eis et Successionis ex dictis bonis proveniens Demandandae levationis Cassatis quorum pretextu hac in Causa prenotato permittitur Condemnatio ad quam Publicanda additur Mri Judis cum Comparez vero Causa pecuniaria suspendatur Termino Conservato Publicavit Mris

Nro 21. Inter Mr Simonem Kolowrzrynskii actr per G Antonium Swiatelski Exquisitorem G. Franciscum et Laurentium Kowalewsky Citt Rez in Jure disparen et se Condemnare permittendo finde Super Eius Citis disparen in luero Solutionis Summae Octuaginta aureorum hungr Simplo assecurate permittitur Condemnatio ad quam Publicanda ad Siter Ministeriales Judiciales Publicavit Mris

Nro 22. Inter G. Antonium Mitodrowski actr pltm G. Petrum Bobrowski citt et Judicem pltm Judicium Citatoncu Ltm actr Parti Citte pro Solutione provisionis ad Summa Octingentorum Florenorum Pol Ecclesiae Dobrinez in Bonis Mitodrowi Inscripta provenientis Decreto Condoli in Fundo Jorum Bonorum Mitodrowi in anno 1777 plato actis G. Rez Plowz oblatum Judicatis pro annis Septem ad actum presentis Decreti super restantis per Gum Mitodrowski Interced. endo Gum Bobrowski Ecclesiae Dobrinez pro retro actis annis Exoletis Parti Citte summam ad Judicium Editam Deinde Quorum Gus Antonius Mitodrowski reposito Quietationis Manuali de Censu per Ipsum Rectori Ecclesiae Dobrinez persoluto Exolutionem Retenti Stante Possessione GG. Bobrowskich Census a G. Petro Bobrowski ptendit in virtutes Allegati Decreti Condoli GG. Bobrowskie Censum per annos Septem restare et enotat Igitur Judicium Sententiat Quatenus Gus Petrus Bobrowski Quotam Octuaginta Florenorum Pol pro Censu ex Bonis Mitodrowi pro retro actis annis Retentento Suum per Judicium ad inventam pro Pra Secunda post Dominicam Conductus Paschae in anno Presentis Judicis Coram officio et actis Rez Plowz sub Pena Banni in Casu Contraventionis Cis Mpcum Hidem faciendam

Publicanda ad manus Gri Antonij Mitowskii actoris solvat Lucia Lena Priem Marcus Kott Partium cum Summa et sub Rigore Eod Judicio suo totidem praxi Juris solvenda D.P. Vigore.

Ex Regesto Terminorum Factorum.

Actum in Plocko in Terris Communibus Terribus Lowicz Districtuum Lowicz simul et Bilsecz una cum Continuatione anteriori Caesar Feria 2da Ante Festum Sanctae Agnethis V. et Mar tyris prima Julii Die 18 May Januarij A.D. 1792. Celebratis

Nro 1 Inter M. Jacobum Mierzewski Venatorem Brasnicz Honor Regalium Piatta et Mazovia Senatarium Depositorem Dominum Gregorium Josephum Chmielenski Lord Dnum Economum actu personam G. Josephum Chmielenski suo et Dnj sui nine pleb et quoniam Honestus Valentinus Szymanski Scriptor Terrae per Decretum injunctae Edocendi Scrutinij Conservatis Citus Jpsis in Terris Disparet et se Condemnare permittit Jpsi de super Eod Citto Disparente Jn Causa Progandae Penae Criminalium pro Commisso Crimine furti in Loco Decernendi abusus abjudicationis beneficij impost Edocendi Scrutinij Decernitur Poena Infamiae cui quam Publicanda Additur Mlis Judlis Jn actoratu vero Egis et H. Valentini Szymanski civilatis Citi si qui Interessent Evasio Civilis et Causae cum Jmpositione perpetui Silentij Publicatum.

Sub actu Dnis 5tis Die vero 19 Januarij A.D. 1792. Celebratis Ante Festum Stae Agnethis V. et Martyris

Nro 2. Inter Geo Michaelem Godlewski Thomam Dreinski actu Hae Josephum Pawlak de Bonis Laicis Mlem actu personae G. Thomam Dreinski suo et Scriptor nine pleb Geo Matheum Liszewski B. Cillaez et Bartholomeum Zalinzewski Citt per Jurat G. Liszewski suo et G. Zalinzewski nine pleb Judicium Decidendo Terrarum per Decretum anteacti Judicij Jn injuncte Edocendi Jnquisitionis Conservatis Decidendi Additur Mlis Judlis ad pronuntiandum super Jncompetionem Festum Juramenti Rotham instantanee petierunt haece Juramenta tam G. Thomas Dreinski suo et alior coactor nine quam G. Matheus Liszewski suo et G. Zalinzewski nine post quae petita Consentiunt Interrogatoria sibi Communicanda Testes Nominent et Eos sub scribant, Consentiunt, Subscripserunt sibi Communicarunt.

Testes

Testes Nominarunt, Inducant Itaq Eosd: Testes et Inquisitionem Suam Educant idq in instanti et quoniam ob Determinium Judicio Testes non Induxerunt pinde in sequen Judicio suos Cadentia Eosd Testes Inducere Tenebuntur Termo Conservato

Nro 3. Inter H: Valentinum Szymanski literis Salvi Conductus sese tutantem actt pltr M. Jacobum Miszewski venatorem Przasney Citt per M. Chrisostomum Zielinski G. Josephum Chmielinski Citt per Eund M. Benedictum Jaworowski Tribunum Plocz Citt per G. Valentinum Zołtowski = H: Franciscum Przybylski Citt per Eund G. Adamum Sabbam Jezewski Citt pltr H: Joannem Sathowski Citt per Eund Judm Quoniam ex actoratu Mi Miszewski Jacobi Venatoris Przasney H. Valentinus Szymanski ad psens Causam pmovens suo in Judicio sub actu Hesterno etiam et in Evasione Termi sui Condemnatus esse liquet pinde Eundem non habere ad praesens Termum Judm declarat.

Actum in Sepne in Termino Communibus Tribus Blocensibus una cum Condimatione Andecis Causa d. 4. Spso Die Festi Conversionis S. Pauli apostoli Pubicæ Die 25. Mensis Januarij Anno Domini 1792. Celebrati.

Vo 20. Inter Gm Laurentium Bromirskj Actorem Ex Pte. Gm Michaelem Bendnickj Citt et Actorem Pte, Judm Condictis Partium Gm Judm Unum Inductis Examinatis necessarium Esse Gs Stanislaj Zakrzyńskj Dilationem Per Gm Michaelem Bendnickj Pro futura Jnes Suos Cadentia Subsequendam Censet J. C.

Vo 21. Inter Gros Josephum Pabinum Andream et Valentinum Filiastros Pesrynskia Actores Per Gm Valentinum Pesrynskj Suo et aliol Coactol Nomine Pte, et Gm Antonium Zglenickj Tribunis Sepne Citt Per Gm Bartholomeum Gutowskj, Judm Citationem Partis Actoreæ Partis Citatæ Unum ad Judm Vdi Deindeque Controversijs Partium Inductis Examinatis Necessariam Esse Commissionem Jnes Rejecerit Vota Causarum Recessum Pte Actoreæ Expectato Tempore Documentol Causam Pulsendem Communicationem Testium Concludendi Jn et Pro futura Jnes Suos Cadentia Per Eandem Utramque Subsequendam Arbitratur J. C.

Vo 22. Inter M. Josephum Kossakowskj Executus Nationalium Vice Prefectum Actr Pte Et quoniam M. Simon Kossakowskj Pinarum Judmne Presente Judm Dispandi et Se Condemnare Permittit Proinde Super Loco Dispensæ Jn huius Solutionis Summæ et Marcæ Denarij Condicti Jn fundo Bonol Zakrowo Magna Pro Parte Actoris Adjudicati Cum Provisione proventuum Subsequentium neque Vis Condicti Denarij Cum Progane Benalitate Pro Contraventione Vis Permittitur Condemnatio ad quam Rubicanæ Additus Minus Justo Pte

Vo 23. Inter Emnes Actr Pte Suma et Emnes tum Gm Stanislaum Skarszewskj Actorem Gm Joannem Zglenickj Ac Jnt Lewek Grayna Citt Emnes Jn Judm Dispandi et Se Condemnare Permittunt Proinde Super Loco Citt Dispensæ Jn huius Commissionis Brevi

sionum Trib Partis Acti Eorad ad Decernend Denar pro
attentatis Violentijs Permittitur Condemnatio ad quan
Publicanos additur multa Judic

№ 25. Inter Mrm Stanislaum Rohoszowsky Capitaneum Bacht
nensem et Brigittam Lischa Juvem Conjuges Agen
annem Rohoszowsky Actores Per Emum M. Stanislaum
Rohoszowsky Suo Cessio ac G. Rohoszowsky Nomine Pat
Gros Josephum et Mariannam de Zaluszowskie Juvem
Conjuges Parentes, et Audoenum filium Konorawsky
Cit et Acti Per Emum Gm Josephum Konorawsky Suo
cessio ac filij Suod nomine Patr, Judm Citationes
Partium sibi abinvicem Sum ad Judm Edictas Deni
dend Controversijs Partium Exhibitio Newspartam
Esse Dilationem Inquirend Per Eadem Utramque
ad Contenta Proc et Mandatum In Et Reo Judum
Jure Suo Cadentia Obtinende Renovat N.

№ 26. Inter Gros Albertum et Evam Gs. Stupperewsky
Conjugem Fratrem et Sororem Zuhowskie Acti Per Emum
Gm Zulowsky Suo et Gsie Stupperewska nomine Pa
sonabiles, Gros Paulum Casimm et Stedvigium Virgines
Junctam Zuhowskie Actum Emum et Gm Stanislaum
Stupperewsky Mantum Acti Per Emum, et quondam
Gs. Andream et Joannem Zachowsky Citatos Per ea
petitum Dispared et Se condemnare Non Vertit
Proinde Super Eisdem Cit Dispare In hunc Salutum
Summe Septingend Temph cum Provisionibus
niens Decernitur Condemnatio et additur multa Jud
dialis ad Publicanos. Publicabitur.

№ 27. Inter Imum Legislaum à Rokitnica Rokitnicki Tribunum Regim
Oltus Ploscen Actum ptr Reos Incos Mariannam de Czarkowskie Ad
Mei Maximilianum Poninskie m Inowlow Comitis Sieradiensis Col
lani Ploscen Ordinum Polon Equitis Relictam Viduam Matrem et A
tonium m Eod Inowlow Comitem Sieradiensem Venillifer Eod
sibus Ordinis Sancti Stanislai Equitem Filium Cti Acti
judicii per Gm Thomam Trzinski Insinuatum Plenum Gm Jo
phum Boczynski in loco agnitionis decembris adcitatum
Honestum Franciscum Kanicki Infirmitatis Nuntium Com
putata Dilatione Infirmitatis tanquam in Causa Gnalem non re
quirenti. Tempore Actus adcitato ad causam meritum pretensa
tibus Gnalibus causam prosecuti expedit mandat. in Expenmento Citationis
Partium et quia capte Fris Stanislai Rokitnicki cum Heres et Incos Sieradz
volue pro Solutione Summae unius centum, in Summam Quinquagin
ta Trium Millium Florenorum Pond Rokitnica provenien

Cina Obliquidationem in Bonis Gozdowo per Dñ Jm Castellanum Plocens Jacht
primitus vitrantis in Subalterna liquidatione ex Summa Octo Millium
Flor pol ex Bonis Gneb provenient per Dñ Jm. Cnum Plocens detunc
Subalterne detruncata, altenius centum Stuq Aurcor Stung meo Jacobo R
Loszewski ac ei per Dñ Jm. Castellanum Plocens persoluta et Eiq Clio Rolit
nicki detruncata Tertie Trium Millium Duocentor Quadragenta Octo
Flor pol ex Summa otto millium Flor pol ex Bonis Gneb provenientia
provenanq Quarta Quingentor Flor pol ex capite matris aut respici
tis Quinte centum Aurcor Stung in bin domi Mansicalis circa Transa
ctiones Hereditarias Bonor Rolitnica confecta verbaliter p Dñ Jm Castel
lanum apecurate non tamen persoluta Sextie Quinquaginta duor Aurcor
Stung Hungaricalis pro Redula Septima Duodecim Aurcor Stung pro Angu
mi vini Domi Mansicalis dari appromissis in post ex Summis pro Tri
tio Bonor Rolitnica defalcatis tum Summa Mille Septingentor Se
xagenta Sex Flor ex pretio Lor Bonor restantis bonificationeq Dec
sus in Instrumentis pro loco Summar Elevatim pretio Alb tributis Exh
ditione Subditor circa Resignationem Bonor Rolitnica reservati edita
et per Mlem Sebastianum Smulczynski de Szczedrowo coram actis Judicij
sui hic in Piotrkow Die 24. Mensis Septembris 1791. Ao Relatam tum
Citationes binas ex pte Jlnium Mor Sierakowskich cons M Rolitnicki
pro Decernenda Incompetenti actione Respectu Solutionis Summar ac Ex
traditionis Subditor mutuo Formali decernendi Panis pro Vicissitu
ne Complanationis resuscitatiq acquietati Negotij ac in aliis ejus
constantijs Imo Ere completis alteram contra Jm Josephum Proguski
pro Attentatione causae cum meo Rolitnicki utrasq per Mlem Provindu
Benedictum Szaflicium Leram actis Cracov Plocens Die Quinta mensis
Januarij Anno praes relatas Decidendo, Siquidem Mues Stanislaus
Rolitnicki in fundamento Literarum Missibilium tam per Dñ Jm. Cast
lanum Plocens ad Meum Rolitnicki directi Summam ex pretio Bono
rum Rolitnica restantem in se retinentium quam per Jm. Vexillife
rum Lawskiense recenter ad Eum M. Rolitnicki scriptas exolutionem
pretensi Summar Mei Rolitnicki complectens Causam praesentem
contra JMcos Sieraksowskie promovere exolutionemq Summar per Dñ
Jtrem Meum Sieraksowski Cnum Plocens sibi non persolutarum
per Manifestationem et Cnum Supracitati Obiectarum pretendere se se eliatur. Jamquoq Comparens Jlnis Mis Sieraksowski
Vexillifer Lawskiens Summas totalites per Dñ Jm. Castellanum Plo
cens virtute Quietationis ac Complanationis ultimanae in Moglow
die 19 Aprilis 1788. Ao confecta pretes Summam restantem in Ea
dem Complanatione exaratam pacificati infert, et Incompetentem
Actionem meo Rolitnicki determinari Imo suo Concludit, Quem
Si quidem Obliquidatio Summar per magnum et Cnum ex pte Mi
Rolitnicki ac ei ab Dñ JMco Castellano Plocens non percepta Obie
cta ad in mensa Sui Judicij disjudicari Non valet Igitur Suspen
sa Decisione Causa praesens Necessariam esse Condem Judicij Dni
Supr Camerarior Cnum Plocens ad [illegible] Inet pro Do

Septima mensis Februarij anno præsenti conducendos advenit Quod Judex Suæ Cæsareæ Majestatis Camerariale aut unus M. Judex Suæ Camerarius Municipalium Sumptu Conducendus Condescenderus Compertationem Documentor per quem Competentis præstandam demandabit quibus reprobatis de Summis per Meum Politicum præfensis utrum per Eos Jm. Sieradowski Cnum Plocen. Meo Politico exoluta fuerint Prout etiam si Opus fuerit expedient Inquisitionibus Inquiret Investigabit ni præmissis Cautionibus Omnimodam investigationem Peraget Juxta ubi necessaria videbuntur excipiet, Solutionem Summarum Si Juste provenerint decernet Satisfactionem in omni Parti Injuriatæ præstandam Sententiabit. Causarij præsentes ad Contenta Inor. Edicti pro Imo Condmis edendo pro Justo et æquo Nihil ni tantum et Irresolutum relinquendo finaliter Decidet et dijudicabit et moderabitur Cujus Judicij Cendlis decisioni Partes Parere et acquiescere sub Pœna Pmis Illo ni Imo Condmis Superfuste Contravenient Publicanda debebunt ac tenebuntur Quia Pœna Septem Marc. pars parti p Plam Compensanda Judicio deliberet præs. Junis Solvendo pro quo Condmis Imo præs. Quos voluerint et negotium prosequent adirent adituandi Comparere et Judicati pati tenebuntur Ost. ff. Subscripserunt

Appellat. Comparens Illustrissimus Mod. Sieradowski Ord. Prædicatorum Provincialis Petitoria non præmissa.

Sicque in Terminis Communibus Terestribus Plocen. una cum Continuatione Audientium Causar. F. 5. Post die Festi, S. Pauli Apostoli Prius Die 26. Mensis Januarij Anni Domini 1792. Celebratis.

## Ad Regestro Terminor Tabularum.

Inde M. Simonem Kołoszczyński tum Gm Mathiam Gudkowski Administratorem ad Bona Quæ Gm Gudkowski Suo et M. Kołoszczyński Nomine Alter, Quos Agnethem de Mitechie Vidui olim G. Andreæ Podlecki Secundi ad præsens Vori G. Gregorij Kapnocki Seu Utroque Conjuges Vidricum et Matrem Joannem Mariannam et Thecla Filium et filias Brigidam et Brigidas minorennes Podlecie Vid. Per Eanes Gm Agnethem Mitechia Jo. G. Jacobi Uminski Vicini Sui Suo et Mariti Jn Lecto Egritudinis Decumbentis ac Cujus Vori Nomine Bona sonabantur Judex Inmd Per Decretum Antehac Quæ Sij Inter Cætera Modernæ Injunctæ Ductenus Inquisitionis latum Conservatum Deindeque Causarij Partes Interrogatoria Cath. Subscribant Testes Nomina Superque Cath Incorruptionem Cod Juramenta Prælegique Instantanee, et additus Multo ad Rationem Cautelæ Stipulandi Quinque Gm Matthæo Gudkowski Autor Suo et M. Kołoszczyński, Jam Vero G. Agnes Mitechia Jo. G.

Quae G. Jacobi Uminski Sui & alior cum Ea Processum Instantiam Nominibus, Pronde Satisfactione In
venire adivenda Vocand Partes Inquisitiones Suas
quas In Subsa Jurs Suor cadentia Reponere Tenebuntur
H.

Judex Pro Eustachium Blonski Intervenosa Iuis adendo Partem
ex Joannem filium Smolinskie Actoreo Per Emum
filium Suo et Parentis Sui Nomine Otter, M. Josephum
Kaminski Dapifer Nurem In Iecto egritudinis Detum
hendem Citr per St. Ignatium Sotty Infirmitatis Nuntium
Gtes Benedictum Skodupski et Paulum Laborowski Citatos
Per M. Franciscum Wozichi Judm non Urgende Parte Actis
ab St. Ignatio Sotty Infirmitatis Nuntio Juramentum
Dilationem Infirmitatis M. Josepho Kaminski ~~Pro~~
~~Jure Pro Tuo~~ Concedi, quam Jus M. Kamin
ski In ~~Jure Causa~~ Comprobare Tenebitur H. Supe
Commissum ad Mendem legis Prestari Debitum.

Judex Pro Franciscum Laguna Actis Otter, M. Adamum
Lacynski Camerarium Grodn Citr ~~Procuratorem~~
Stanislaum Dobinski Judm Terrm Per Decidum Antecat
Jure Sui Injunctis Vocande Inquisitionis Conservadum Dei
dem Compiebant Partes Judicialiter, Eaes Subscriben
Testes Nominend, Juramentand, Super Realem Incommu
nitionem Festum Paschatis Et additus Michi ad Rotha
sanct, Prestitit Pro Franciscus Laguna Actor hocce Juris
Prestitit quod et M. Lacynski Quibus attentis Juris Jus
rogatoria Condiebant Eaes Subscribant Testes Nominend Inquisitionesq Suas Vocand Pro Instantand, testes ridecernt
Inquisitiones suas et quid Laguna quinque testibus iamvero M Lacynski
de duobus testibus et quos vero in Sequen Cadentia addunce et Inquisitus Jurd
adimplere quas adimplere requiere tenebuntur H.

Judex M. Michaelem Zorawski Camerae Regie Actis Camerarium Actis Otter Nob
et Mrs Magdalenam Zboinskie Olim M. Martini Zorawski Dapifer Bore
rel Mrem Pro et Casimirum Zorawski Dapiferi et Commissarium Civitatis Militarium
Actis Otter Pro Civ et Actis Per Emum M. Casimirum Zorawski Suo et Matris Suae me
Otter Judm Inquisitionem Terrm Judi Civ Per Emum Venere Inquisitionis
additis Partibus Michi ad Renuntiandum Super Incorruptionem Testi
um Juris Rotham Prestitit M. Michael Zorawski Actis Negue Juridem
Prestitit quod et M. Casimiro Zorawski Suo et Matris Suae
nomine Pro Satisfactione Juribus adivenda Conscribandi
Partes Interrogatoria Eaes Subscribendi Testes Nominend Inquisi
tionem Suam Vocand Pro Instantand et Loquendo Eius quoniam M.
Michael Zorawski Procamerarius Regie Actis Exponit Citationem Per Se ab Una et
Pro Vincentium Szymonowski Parte ab Altera Coram Actis Coram Pochacensis Die 21. Mens
et anni Presentis De Causa et Actione Juris Inquisitionis et Pte M. Zorawski Ju Suae Tm
Per Mens Districtus Pincen et Pte Veri Pro Szymonowski in Lis et Juris Districtus Pincen
cien Pena attentatad Jn Bonis Kociebrod Partes Videndi ad Promota et Vendenti
tum Madibus Etiam Cum Abductionibus Tantum ad Quae Partes Se Se Referenti
bus ac Tmis Ea in Causa Subsentis mutuo inter Se facta et Finita Eumes

Praesenti Per Se Liberatum Esse Demonstrad, Proinde Judex
Loci Gr. Szymonowski attenta Superius exarata Renunciatione à Causa prae, Libero Pronun-
tiato Mus Joannem Slim Comparentibus Causam prae Ulterius Prosequi Jubet. m
Nro 29. Judex Gr. Simonem Zotowski acto Alter, Gr. Michaelem
Brudnicki Cto Reliq, Gr. Laurentium Krajewski Cto Alter
Per Gr. Josephum Krajewski filium, Judm Citationem Parto
Actoreae Cast. Citate Pro Solutione Summae Cum Pro-
visionibus adorem Respicientium Suum ad Judicium Edic-
Decidendae Controversijs Partium Judicio Exauditis, Pigno-
re Depositis Suo Jre Jure Documento Deducitur Gr. Wa-
jewski Cto Summam Quingentor Typho ad Quinqua-
Mannale Die 2. Aprilis Anno Domini 1768. ab Olim
Gro Luca Zgleniczki Contractae, Provisionem Vero Tan-
tumodo à Summa Ducentor Typho Se Con-
sidare Abstinuisse Fatendoque Summam ex Re
Steriis Decessus G. Lucae Zgleniczki In Gro Catha-
rinam Zgleniczkie Olim G. Gaspari Brudnicki Con-
sortem In Una Medietate, In altera Vero Medi-
etate In Gr. Simonem Zotowski Modernum
adorem Devolutam Extasse, Quam Summam
Tam Originalem quam Provisionalem ad Unam
Summam Mille Octuaginta Fl. Pol. Complana-
tione In Zotsyno Die Prima Mensis Aprilis Anno
Dni 1788. Sub Tractu Condus Judicis Gro Brud-
nicie et Krajewskie Conscripta, et Per Ofm Condi
Approbata Liquidatam Extitisse, Testante Vera
Eiusdem Complanatione Gr. Brudnicki Dotem Gro
Krajeskie Ratione Bonorum Zotsyno Pullowo Brzyany
Donec Revocatio Fiat Dotali Gro Kraje-
skie Spectantis Gr. Brudnicki Portionis Bonor
Zotsyno et Pullowo Brzyany modernum Pos-
sessorem ex Possessione Illas Pacificari Debere
Declarata, Statuit Judex Quaternus Gro Mich.
el Brudnicki Summam Quingentor Quadraginta
Fl. Pol. ex Majori Summa Supra Expressa Pri-
te Octuaginta Fl. Pol. Pululanden In et Pulsat
Festi Natalis S. Joannis Baptistae In Anno Sae
Venturi Coram Officio cuius Sae Vice Sub Pae-
nitionis In Casu Contraventionis Circa Medi-
nem Faciem Publicare Gro Simoni Zotowski
Solvi Et Enumerei Lucida Plena Systema Mar-
Pol Parti In Prae et Sub Rigore Supra Appos-
Suae Suo Praesenti Per Ipsum Importan-
da Fl. Pol. Et Possessione Portis Bonor Zotsyno Gia
G. Brudnicki Per Hunc Gr. Brudnicki ex Proprietate
Sui Solvere Debitam Eam Summa Pontiscapa Liquid, Causa Ver
hereditatis Portium Bonor Zotsyna et Pullowa Brzyany per

in Prosecutione conscripsit. Pars autorea Interrogatoria ad Testes in Lisa Spe
ficavit Pars vero Citata puncta interrogata sub Numeris secundo ad Testis e
eo quod Obicta Horum puncta in manifestatione, plus aut non sint Sp
aficata excipit et excludenda exponit tum quoq; Jacobus Hiacinthus Predpe
dus pro Teste septe Mri Michaelis Zorawski in Interrogatis positus a depo
sitione Testimonij per Rationem Plenipotentiæ in Causis Omnibus Mece
Zorawska Dapifera Plocens teutonicis et quod etiam Causa presen
dict Defensor se liberandum in Persona Sui exponit Jam autem Mus
Michael Zorawski Succameranius Sacræ Mtis Puncta per Citatum tenen
ejus pretensa licet Imo non comprehensa verum Magne Coram Actis
Praesens in Raigi die 2da Mensis Obris 1790 Affacta exarata Fuse
Proinde Judex Puncta Eadem in Interrogatorijs mancuda declarat, Im ver
Predpetitus tanquam Causa Presens Defensorem non posse ad perliberand
Testimonium Stringendum Sententiat. Puncta autem quia vero in In
terrogatorijs ex pte Illis et Mod Zorawskich Matris et Casimiri Filij Zor
in Judicio Reproditis Mus Michael Zorawski Cina Puncta de Primo
et Secundo excludenda affectat, Hæc autem puncta congrue con
Ad hæc Negotium Conscripta esse apparent Igitur Puncta Eadem pr
cuntibilibus declarat, Postque Subscripta Siquis Mus Michael Zorawski
bina puncta in Interrogatorijs suis sub 1mo 4to et 5to adscripsit que
Puncta licet Illis et Mri Zorawskij Mater et Casimirus Filius ultro Confes
te Mod eo Magnum Insinuata esse inferunt Et excludenda esse censent
Im tamen Expendo Ulteriores prium Controversias et Eadem Puncta
in Interrogatorijs manenda determinat. Apellat Illis et Mia Zora
wska Dapifera Plocens ad Judicia Tribunalia Regni Petentes Non
admissa Tandem quoniam Partes Eadem ad determinationem Judicior
suor Districtus Presens Testes non Induxerunt et iniquitatem
suas non adduxerunt Proinde Inducant et Educant in Sequ
ti Cadentia F.C.

Die 23. Mensis Ejusdem Ludovicum Laurentium et alterum filium Ch
rzewski autores Pro Parentem Suo et filij Sui nomine
Alter Gt Dominicum Cultschi Cas et Actr

Pro 31mo Inter Gnum Josepham de Borowskie primi olim G. Josephi ~~Bor~~ Lu-
kowski secundi voti Gnum Thomae Malanowski laesivi Mari-
Contem in assia G. Floriani Lukowski Actum pr. Gnum Antoni-
um Borowski ~~Citum~~ et Judicem pr. Gnum Gregori-
um Zglenicki ~~[illegible]~~ Citum pr. Judm decidendo Citonem Ex Pte G. Jo-
sephae de Borowskie primi olim G. Josephi Lukowski secundi ad p-
sens voti G. Thomae Malanowski Laesivi Mariti Contis in
assia G. Floriani Lukowski Filij suj in primo Thoro p-
creati Cons. GG. Antonium Borowski BC Plocens. Ant-
actum et Gregorium Zglenicki Modernum Sortium
nor. Zultowo Zuki Haeredes et Possessores pro Solutio
Summae Ducentor. Sexaginta Octo flor. Pol. ex Summa
Majori Quingentor. Sexaginta Octo Flor. Pol. in Vim
Dotis de Bonis Paternis et Maternis provenien. restant
Decro Condrli in Fundo Br. Zultowo Zuki et Zegadly p-
lato Actrici Adjudicatae per Mtem Providum Valenti-
num Snigielski de Zerawino Authum Coram Actis Cri-
Plocens. Die Vigesima Septima Mensis Septembris Anno 1791
relatam Suum ad Judm Edit. decidendo Controversijs Earumdem Pro-
Exauditis licet quia Suprafata Gna Josepha de Borow-
skie ultimo voto Malanowska Moderna Actrix Summam Du-
centor. Sexaginta Octo flor. Pol. sibi adjudicanae Exposit

et Trno suo Condudet ver Juvenem & renovid Do
mentis Prius et Justis Factis Obligandine nun
Summa Ducentos Duos ff Pol ad pers dvenc ipse appe
prinde Judex Insistendo Justis suis Obligandis Sum
ptaq Ducentos Duos ff Pol restans in Prin Dotis ea
nis Lottius Zubi et Zegady debitam una cum pricione
Acta Quitationis per Jm Malanowski Jn Rem G. Bercas
Nota Nempe ab Anno 1780 bo per Quinque a Centu
Computanda in et pro Vza Fl. Nalis S. Joannis
Bapte in Anno Jrcen Jnidenq Ceram Officio et Auth
Otenq Plocen sub Pena Bonis in Casu Contravention
Circa Maonem Jrcenem Moderne Actis Jria Sum
Ejusdem Originalis in Bonis Mundis providenda Securit
Provisionalis Vero ad Manus Solvat et realiter enume
Jsdem Gregorium Zgleniski Sortiu Luitu Pana
Primum Marcar Pol Fl. in Prno Satisfactorio et sub Rig
et Ecres Judicio suo totiens quotiens Juris Solvenda Debi
centis Vigore Quatenus G. Gregorius Zgleniski Sortiu
Bs Lottius Zubi et Zegady assis Antonio Bernacki
Modernus Constitutus Stare et Respondere.

Actum in Siepraen Comitiis Comitialibus Tribu
censibus una cum Continuatione Antonii num Causa
rum Feria Sexta post Fm Conversionis Sancti
Pauli Apostoli proxime subsecut Die 27.ma
Mens Januarij A.D. 1792 Celebratis.

Nro 35to Inter GG. Constantinum Patruum Antonium
Vincentium et Joachimum Filiastros Zarauskie Auth
per GG. Valentinum, et Antonium Zarauskie ejus
et Suprascr Reorum pnte M. Andream in Causis
Ordinatum Jsmo yskie Granellarium Rei Ord
narum Petor Equitem per M. Clementem Kurd
yskie Juvenem Causa Cognitionis Jnvetarata suum Judicium
promoveatur Jnde Judex Recipiendam esse Communicatio
nem Documentor per Summaria Conscribenda in et pro
futura Judicior suor Cadentia per Rem Ubrangskie
sequendos Arbitratur S. C.

Nro 36. Inter G. Valentinum Zottauskie Auth et Citatu pnte GG. Pe
trum et Evam Kurcewska Juvenes Conjuges Parentes Antonium
et Mathiam Filios Auth et Citatos ac Mariannam Virginem Jsmo
pnte Filiam Auth et Citat Brudzienskie per Jsmum G. Petrum
Brudzienskie suos et Centis Filios ac Filiam quor Mre pnte Judi

Judicium Imum Contra per Decretum auteam Judicij sui additionis Jesi
um emanatum conservatum Decidendo Terem Ptes Satisfuere Eiq Dno
impuncto additionis Testium Jaquè in Juetauli et Quoniam Jus Lotha
slii unum Testem in presens eadem addusit et Inquisitionem Juan=
Duatuor Testibus eductam Jam quoq Jus Brudzinscy Juan Inquisitio=
nem Quinque Testibus eductam Suo in Judicio reproducendo et In
Eisq talibus eductis Resistunt Igitur ad lectionem Eorundem
Inquisitionum Judicium Accessit Quibus lectis et matura liberamine Perpen
sis ac Tractatis Quando quis ex Inquisitionibus et quæ ex Jam Jdc=
tourlii eductis non mis. Jm Evam de Konierowskie Brudzinskiej Jm
Zoltowskii aliquoties læsisse, Jam autem in alijs Objectionibus Jus
Brudzinskie minquoniam non Jnnocuos extasse, Jam autem ex
Inquisitionibus a Parte Jus Brudzinskich eductis luide Compe=
tura Jm Valentinum Zoltowskii nulla ex Que Jm Brudzinskii arbores ex
Bonis Jdcos volentem Infestasse Secum Eiq Interesse tamen Eum
sequenti tempore Jo Brudzinskii restituisse Eumq læsisse Diffamasse
Dis Honorasse, Jm Josephum Chmielinskii Equum Jus Brudzinskii Sua
pium per Eumq Jm Brudzinskii Tabernatum Jus Zoltowskii Anecdotum
ex Occis ejugasse ejugatum per aliquod Dies tenuisse ac in Eodem
ster morisse, Jm Mathiam Brudzinskii Iniat à Jo Zoltowskii Con
cubum extasse tamen Jo conjaculatione penes edificia Jus Zoltow
skii peracta Eamq concupiscentem à Jo Zoltowskii in telisse Jgi=
tur Jdc attentis premissis Inquisitionibus non posse Jmm
Zoltowskii ac Chmielinskii aliq Jm Brudzincka Pœnas evade
re Sententiat Statuendo Quatenus Quis Valentinus Zoltowski
Pœnam Duplicem, Jam vero Jus Josephus Chmielinski Pœnam
Simplicem, Denig Jdcta Eva de Konierowskie Brudzinska seu
potius Jus Brudzinskii Maritus Intercedendo Contra Eii Pœ
nam Simplicem Quatuordecem Mar poss Jo Valenti
no Zoltowskii huic et ab Actu presentis Decim in Quatuor Se
ptimanis Solvant et realiter enumerent Judicio vero suo
meditatem Eandq Mar Ptes Eaq Sub ngve Pœna Pœnis et
Regio Fiscalium attendendo Jnmis tauti Exolvere tenebuntur
Reliquos autem in Compartitionem Intrantes Inquisitionibus
non accusatos Judm Advocatis Jnspectionis libere pronun
tiat. Dpbt Quatuordecem Mar Post Jdcto Petro Brudzinski
et Factore Sunt premissa Partes Sub Pœna Pœnis comminatis
Cretæ Plocensi circa Mpium in casu Contraventionis Jtq Jacuinde
Publicanda

Sabbatho post Festum Conversionis S Pauli Apo
stoli Proxime Jnsti Die 28 mensis Jnsti Anno
Dni 1792.

Ex Regio Executionum

Inter Jmos Simonem Uminskii et Theresiam Sacmanskam Jnsi
em Exorgés Actr per Maritum suo et Contris suis Actos pte
Officialem Cretæ Plocensis ex officio adctos p Jm Antoninum Jung

Swiątalii Teneri Partem actoream Docere Partem Citatam de Sufficienti Ob
tento Processu et Quoniam Reposito Decreto Judicij sui hic in Siepre
Die 13. Mensis 8bris 1790. Ao In Causa praesenti Prolato Summas Pri-
mam Nongingentorum Sexaginta alteram Centum Sexaginta florenorum pro
pro re Modernorum actorum adjudicavit tunc Condemnatione Coram actis
Crevi Plocensi Die 23. Mensis Junij 1791. Ao ex parte Generosorum Unini
skich ~~[illegible]~~ Generosis Szumanskie in Termino Satisfactorio Decreto Supra ex
puncto Praefixo Obtenta ~~de~~ Partem Citatam de Sufficienter Per
ducto Processu docet Bonaque Szumanie Citatorum haereditatis Processu
Convicta deducit, Igitur Parti actorum Experiri deinde Prosequi
ex post Procedere demum Respondere et mox directe Responde
re mandat in Directa Responsione Citationem Partis actoreae
pro traditione Sortis Bonorum "Szumanie" Pejory Processu Convictorum cum Partem
Citatorum et Officiales Castrensis Suum ad Judicium editam Decidendo
Sententiat Quatenus Generosi Burgrabij Crevi Plocensi aut unus ex
Eisque qui facilius conduci poterit ad primam Partis actoreae Re
quisitionem Sortem Bonorum Szumanie Pejory Processu Con
victorum pro re Partis actoreae in Summa Originali Provisionali
ac Processu tradat et in possessionem actorum dimittat, Idque
sub Poenis cum neglientes Officiales Sancitis Quam tradi
tionem nemo Impugnare audeat Sub Poenis Legibus Re
gni Vallatis. DR.

N^r 47 Inter Gos Justinam de Krasiewskie primi olim Gi Joannis Iglenicki secundi ad mensis Voti Gi Bartholomaei Kalwarski et Mariannam Gi Valentini Rupsztarski Comitis Krasiewskie ac Earum Maritos Actores ex Corde Mantos suo et Contra reos nunc pretes ex Gos Marianna de Krasiewskie Gi Joannis Krasiewski Comitis Juniorem Congis Joannem et Antoninam Zakrzewskie olim Andreae filios Citatos ex Corde Gos Zakrzewskie Curis et Summariorum Citatorum virtute pretes satisfaciant Pro Dicto Judicij Curiae Inter modernos Actos Die 15 Octobris Anno 1782 Juramento Communicationis Documentorum lato et additis Partibus Mro ad monendum ex opere realem Communicationem Documentorum Juramenti rotham instantanee ministrat Gos Bartholomaeus Kalwarski Actor hoc Juramento Suo et aliorum Coactorum nunc iam ex vi Pro Citato Curiae Documenta in et pro Actoria Judicium suorum Coadunctiva finalem Causae Exitus decisionem communicare debebit &c.

N^r 55 Inter M Joannem Kalinskyn Notarium Censum Cominensem Actorem ex Gum Hiacinthum Prudnitski Juramento Plenitudinis M Bartholomaeum Zboinski Subdapiferum Regni sig ni debiti exhibitionis documentorum Citatum per Albertum Juzwiski Infirmitatis Nuntium tandem ad effectationem Comparentis a M Bartholomaeo Zboinski Infirmante admissibiliter Gs Juzwiski Albertum ad Juramentum admisit ni eam rotham movit Consensum a M Bartholomaeo Zboinski ad prorogandum ex Judicio Curiae Dilationem Infirmitatis habet praestitit Gos Juzwiski horae Juramentum post quod petitum Judex Dilationem Infirmitatis M Bartholomaeo Zboinski Subdapifero Regni sig concedit quam in regressu Cedentia prout vere et actualiter infirmabatur Gum Mro Zboinski comprobare teneatur &c.

N^r 58 Inter Gos Coram olim Gi Matthaei Stachowski Widowam Florianum Stanislaum et Magdalenam Illis Martini Kowalski Ultimi Voti Conjugem et Matthaeum Podolski Antonium Kowalski Actores ex Gum Joannem Podolski Juramento Plenitudinis Mro Antonium Mrowski Procuratorem Regis ac Nicolaum Bagiński Dapiferi Regni sig Citatos per M Christophorum Lechnicki

Inscrum Plenten Joõ Martinum et Joannem Chabrowski Citat per M. Petrum Rudnicki quoniam Causa Jdem Jurisdictionis in Judicio promoveatur tandem non fuit

Nr 60. Inter JMRdum Sylvestrum Benasitium Gratiarum et Mõ Stephanum et Petrum Subdapiferos Bloz Zielinskie ad per Jm Hiacinthum Rudnicki Inscrum Plenten M Chrisostomum Zielinski Vicelig Plen Citat et Act mlte et quoniam Jd Marianna de Zielinskie Primi olim Jd Thomae Laguna Secundi ex post Vott Jd Alberti Grabowski Villicat Primo per Decanum Jmienske mlti Campantiones Conservat Citata Parti in Primo disparet et se Condemnare permittit proinde Jegitur eadem Citat disparere in Causa demandang recognit qui citationis declumma Successionali pt olim Petrum Andreum Gregorium Smolenski Canum Cathedr Bloz canq disparere Concarnen de Manibus olim Mgnifici Zielinski Subdapiferi Bloz Act Parentis levata ad decernendae nenalitatis tam pro revocata rgne eiusq quietationis quam pro Contravention Decreti Mti Campantionis permittitur Condemnatio ad quam Publicanq adest Mõ Judis cum Compareq vero Causidicus respondit Jnne Conservat Publicatum.

Nr 63. Inter Jm Valentinum Rzegonolski Act pariter litet quidem Jd Stanislaus Cachowski Citatus Compantionem non Jpsonbit Attenta tamen Constitutione eiusq Jd Cachowsky Decreto Judicij sui hiemalispre de dto 22 Maij Junij Anno elapso 1791 mulcta erarab citato fauat Joõ Valentinus Rzegonolski Sententia Judicij Sui in punctu Comprobationis Vulnes per Jd Stanislaum Cachowski Jpsi Illatorum ea rotha prout Vulnera in Deductione coram Acti Bloz die 22 Maij Aprilis Anno Dni 1792 per Act Jdcta sunt Jpsi per Jd Stanislaum Cachowski Illata ij instantanee et additus Mõ ad rotha Comprobavit Jd Joõ Valentinus Rzegonolski Actor rotha supranarrata Jpsa Attenta Comprobatione statuit Judex quatenus Jdem Jd Stanislaus Cachowski Citatus pro Vulneribus in Deductione suma exposita specificatis mulctetur Comprobatis et per Judicium taxatis Marcis Polonicalis Ducentis in gendarm ab Acto Jd Decreti Septimanis Coram Acto Bloz sub pena banni in casu contraventionis cum Mandato pignoris publicandi Jd Valentino Rzegonolski Act solvat adcommunem

Actum in Siepe in Terminis Communibus Lan-
stribus Bloz Sabbatho festum Conversionis S. Pauli
Apli proxime elapsi ad Diem 29 Monis Januarij A.D.
1792 Celebratis.

Nro 3. Inter Joan Casimirum Cacherowski et Mariannam Reg. Babicka
Conjuges Actr et Citat. nec Maritum suo et contra Suas nupta
Jon Thomam Borowski Citat et Actum mitto Comparentes et Secum
Controvertes Judex Citatos Partium suum ad Judicandum edixit dei-
cendo licet quig Cacherowscy prodalitione Summae Decem-
trum Ung Jure Successionis post olim Joan Abrahamum
Mierdzinska olim Jon Lisowski Relictam Conjugem Viduam
Cacherowska Amittam Annam sterilitas de hac lite dep-
ram apud Jon Thomam Borowski denuntiam et Jos Borowski
makendi et Solutionem eiusq Summae Tmo suo Concludet
eum tamen repenita manuali assignatione in Anno 1790 mi-
Jon Thomae Borowski per olim Joan Abrahamum Mierdzinska
super Summam eiusq Ducentor Ung accrescentibus mobilibus stabilq
Derelinquens facta ac Mone reipsi Indebito erze contra Jos
Cacherowscius illata Jus competen Actorum eiusq declarandam
Tmo suo Concludet Nogi Judex Attentis semper Partium illati-
onibus ac etiam sine partis petitione ac exceptionis Tum Annos
ad olim Jon Mierdzinska in Joan Cacherowska Jure Naturae
Cadentis existere indecentes Quig Borowski absq bonifica-
tione pro sustentatione olim Jae Mierdzinska existat Summ
Centum Sexaginta Florenos Pol ex Summa Ducentor Quadraginta
f. P. apud Jon Thomam Borowski haerent ac res omnes stabi
eiusq Jae Mierdzinska circa Jgo relictas in bonificationem
sustentationis ac erogad in funebrales expensas gratuita peta
rognitis per Jon Borowski reponit pro re eiusq Jo Borowski
ex moderamine cui adinvenit iam grj restan Summam absq ista
f. P. ex Summa Supraseri Ducentor Ung apud Jon Borowski sera
f. P. ex Summa Supraseri Ducentor Ung apud Jon Borowski sera
Derivans pro re Jae Mariannae de Bombelles Cacherowska
olim Jo Mierdzinska Sororina Suae ex Successionis cedente
indicat statuendo gravatoria Jon Thomae Borowski Actum
Summam Octoginta f. P. pro re Jae Cacherowska adinventam
hine et ab Acto pro eiq Deum in divis Contraventionis circa
et ad Cuj Pus sub pena bonis in casu Contraventionis circa
Mannen ibig Stacionis et habitionis Jurisdictionem eius Judicem a
Citatione solvat et rabitis enumeratis lucta pena Tribun Mandi
Pol ntis cum Summis et ab ingere cui Judicato suo tollig mare
Juris Solennes D. U.

Inter M Adamum Chamski Vicarium Ultinum Bloz Actr per
Jon Melchiorem Wiczynski Procuratorem Actum Jon Antonium
Comitem Rzadkowski Vexilliferium Zawichostie Cognitis Schemaj

Eguitem Citatum per Mcznikowskum Chorodki tanq reponente
Comparet coram JM Sienkowski Dilationem pro Maioni ex quo
Causa Maioris Importantiae in Iuq Appellabilis Koni Curiae
admitti agitatis Attentat tanq Dilationem dat et Conat
quam in futura Judicio Suo Cadentia literatorij Documenti
comprobare tenebitur Kl

Nro 2. Inter Eunq Actutrupna Eunq Ctat Actutrupna similia Dan-
tum Sinbatur

Nro 3. Inter Eunq Actutrupna Eunq Ctat Actutrupna Koni Catechimitis
Dilatio pro Maioni

Nro 4. Inter Gn Franciscum Jarecki Actorem Meum Stanislaum Pole-
nicki Tribunum Lipnicen Citatum pleno Judo Citatum Rs Actor
pro Attentatis Violentijs suum ad Judo Ditam responsionem
ipse hac in Causa Dilationem Inquisitionis insequen Judiciorum
Cadentia decanq Consent Kl

Nro 5. Inter Eunq Actutrupna et eunq Ctat Actutrupna in loco Judo Citato
Rs actoris mei nemis mei Maioni coram Act. Cog Bloz die 31
Mensis Octobris Anno dni 1791 per Gn Josephum Chodowski
me de ex Sti Commissio Mcznikowski Tribunicium
von Franciscum Jarecki Illato a Me pro Iuq Cog Bloz exte
dicq Mcznikowski von Jarecki edito et coram Actis dicq Cog
Bloz per me Mem Joannem Monowski declarato Authore et fundo
relato Circumscriptionis Rs Citato suum ad Judo Ditandae
Deinde sequiq Meus Rolitnicki in Obtentis Maioni mutato
ac Imo exarati persistit ejusdem Judo respondendum esse
hac in Causa Inquisitionem per citatum Rem in sequen Cadentia
decanq Consent Kl

Actum in Signo in Civ Communibus
Forbes Actis una cum Continuatione Ac-
tionum Causarum pro quarta Ipso Die
festi Conversionis S Pauli Ap Solitae de
25 Mensis Januarij A D 1792 Celebratis

Ad Illationem ex parte JM Casimiri Zarowski Deputati
et Commissarij Circuli Militaris Rhis Bloz Dni et Mis Bene-
dicti Chudzynski bonor Zawidza Administratoris contra Rdum
Rectum Leminski de Kozemino Subditum suum coram Judicio pro
Rectum Leminski de Kozemino Subditum suum coram Judicio pro
Maiestate Rolojowski Capitis Nachtyrg bonor Zagozdzon
et Kozemino tenutarium Rsq Personam Statutum Causam et
Rem Incarceratos contra Statutum Incarceratum dinque
quemtis et prosecutionem eiusq Causae in eorq registro pro-
curare retagen suum ad Judo introductum Judo Judi-
cium in hoc Registro Incarceratorum Rectis
requirentibus procurare per me Clk

Nr. 1. Exhibitorum Inscriptionum

Inter M Magdalenam de Zborowskie olim M Martini Wolffunga Zborowski Dapiferi Plocz Rdum Andream Mathem et M Casimirum Zborowski Dapiferum et Commissarium Ciechanoviensem Plocz Actor et Citat pro Cuius M Zborowski Filium suo et Matris sua nec pretextu fictitiae Mro Jacobum Lopuszynski Intendentem Brzesciae Ulterioris Josephum Vasilisceum Sanocz Commissarium Ciechanoviensem Bellicum Plocz Plocz Michaelem Szczawinskium Secretarium Matris Joannem Nepomucenum Dapiferum Plocz Zborowskie Actorem pro Cuius M Casimirum Zborowski Nec Benedictum Chodkiewicz Generorum Laurd Administratorem Actum pretextu Mro Antonium Morzkowski Primum Signatum Mathiam Baginski tum Nicolaum item Baginski Dapiferum Mazoviae Citatum pro M Chrisostomum Lubinski M Jacobum Wodzinski Capitaneum Brachlaviae Citatum et Actum pretextu M Casimirum Sadowski bonor Zgorow et Woszemino Administratorem Actum pretextu Libro Nicolaum Lemchal Stanislaum Kopaczal Jacobum Valentinum Petrusch Matheum de Comis Woszemino Subditos Actum pro Cuius Mro Chodzkiewicz Librum Paulum Lesniczak Incarceratum Statutum pretextu Libro Adamum Laudzki et Josephum Strowicki Citatum pretextu Libro Nicolaum et Albertum Sumanowski Petrum Alexandrum Franciscum Matczak de Comis Laudy Subditos Citatum et Actum pro Mro Benedictum Chodkiewicz Coram Judice Constitutis Comparuit Judm Citatus Partium utrarum sibi adinvicem petitis Causa decidendo siquis Causa presentium pro Statuto Woszeminensi Incarceratum Statutum quam Contra Statutum Incarceratum suo in Judicio minime objecit hanc ob rem Judm Actionem cum praefato Statuto Pro Nunc Interempti vindicanti dirigere mandat Cumq Chrisostomum Lubinski pro Citatum ante dictum Paulo Libro Lesniczak Incarcerato Statuto assignat quoniam vero Causa presens circa deductionem Sententiae resolvi non valet igitur Judm necessaria esse Sententia per Pte tam in deductionem quam emendationem per Duodecim Testes instantanea deducenda Consentit statuendo quatenus Pte Interrogatoria Conscribant testes nominent eosq subscribant et sibi Communicent idq in instanti fecerunt Interrogatoria testes nominarunt igitur Judm satisfactione in mercimonia adinventa ad missibiles Partes ad Jurium adiverunt et adhibitis Mro Judice ad manutiandae hanc Juris rotham praestiterunt Qui Chodzkiewicz eadem Pte sua et aliis omnibus post quod petitum Pte Eadem testes producunt et Sententia educunt idq in instanti deduxerunt hanc Sententia in pari Numero testium ad quorum Sententiam Electionem Judm accepit quibus lectis ac illum libens Confessatus ex Libro Paulo Lesniczak de Comis Woszemino Subdito Incarcerato Statuto exuntis confinibus

maturaq deliberatione perpensis ac intimatis quando quidem
ex alias Scriptis ac literis Confessatis luculenter Comperitur
Lbus Paulum Kesmirczak maeuntaneum Incarceratur
Jacobum Stanislaum Konczak Matthiam Fijalek Protasium
Lesmiczak alterum Protasium Wtulinczak Hieronimum Richwicz
Paulum Szdrojczak ad Nevem primae de bonis Kozmine
M Nicola Raginski Dapifero Regni hereditarijs
adjacen Mjacob Kolupowski Cantatore Balthyn
senatore Rpbspiam subditos subditos Ecclie tempore dei
Dominico ante Adventum Anno prime elapso fine audiendi
Missae ad bona Laudz Ecclesiarum in ibiq Sittam dei Pblico
adveniss post finitam et exauditam Missam ad Tabernam
Laudzcz procedendo Cruentate quod sandijske equitatu Re-
mak pro ingressu predicta Capitibus unus alium Citharen
eorum ex eoq Taberna pervasisse et eum exigerent et ejec-
cum ad domos propriae pervenissent Lbum Franciscum
de bonis Zabowo filium Mri Magdalene de Lbowskie
Zawadka olim M Martini Zawacki Dapiferi Regni Confi-
Rubrike Viduae finitas subditi iamdicam Mri Zawadzkich
filium haeredis predicti subditi Kozminczq ingressum ad Taber-
nam vasisse et cum regredi noluerint in eosdem verbis
Convitijs asperis et laesibus insurrexisse hunc adventus
Lbus Petro Alexandrczek et Alberto Szymanczak subditis
Laudzcz per eoq adeuntes hunc Lbum Franciscum
de Zabowo ut cum subditis Kozminczq pugnam inspiciat
animasse ad quod ~~cum~~ dominorum tutelam exhinc per Lbum
Franciscum abeuntes subditos Kozminenses cum baculis
ipsum Lbum Kozminenses subditos invadere eumque
majorem quoq per subditos Kozminenses citra defensionem
percussum esse talemq adventes statim Lbus Petrum
Alexandrczek et Albertum Szymanczak et subditos Kozmi-
nenses pro vulnere inspiciendo reconventionabiliter c
citra praecussos esse exhinc quoq Lbus olim Albertum tum
Alterum Albertum dictum Szymanczak ac alios subditos La-
udzcenses et de villis Zabowo Grabowo in Nemorosa
Catis ex Taberna Laudzcensi exeuntes hosq subditos
Kozminenses iam ulterius ad villam suam Kozmino
properantes cum baculis ipsecutos esse per olim Lbum
Albertum Lbum Paulum Lesmiczak praesentiarum Incar-
ceratum imprimis praenotatos arripuisse et eum per
Lesmiczak petitum fuerit eaquisitis sibi baculo hanc
Lbum Lesmiczak bimis vicibus percussisse mortalq

in terram prostratum esse defunctum quoq; a Lbó Nicolao Lesniczak et ex tenta surrectum hunc Lbum Paulum Lesniczak cum in eunq; stetisset olim Lbóus Albertus iterum irruens extimu Cunq; Lbum Albertum Gaulomagno in manibus habito percussisse a qua percussione hunc olim Lbum Albertum humi collapsum esse et eum surgere cepisset iterum per hunc Lbum Paulum Lesniczak hoc Gaulo ad caput ex tempore Capitis percussum esse a qua iterata percussione hunc olim Lbum Albertum Subditum de Lauda vitam finisse deinde Ulianus Andrzeius Subditi Laudzenses Koszeminenses Insecutos fugade Salvando ad Villam suam Koszemine migrasse quo circa Judex praemissis deductis animadversis quoniam Interemptio olim Lbi Alberti Subditi Laudzensis per hunc Paulum Lesniczak in defensione sui non data per Curiam ad pugnam et Confectum occasione subsecuta esse patet proinde Cunq; praemisso Criminalibus non subjacere contentus sed quia non primitivam percussionem ut se olim Lbi Alberti a qua collapsus fuerat potuisse non evitegerat sed Iterum insuper percussit et exinde mortem ex Cunsecuti proinde Cunq; Lbum Paulum Lesniczak poenas pibi non posse evadere sententiat quimmo Decreti Regis Virgis ad Finem Corpus per Mem quemvis captigande eam quoq; Lbum Joannem de Labowo ad hanc pugnam primam Occasionem praesentem et eunq; Inspicing Centum Regis Virgis Lbói vero Petrum Alexandzak et Albertum Szymanczak pro Aggressione Jtali Lbi Francisci ad Inspicing pugnam et pro eorum reactionem eiusq; pugnae quemvis ex Cunq; Octoginta Regis Virgis denq; Lbóus Albertum et Nicolaum Szymanczak et Petrum filium advocati Subditos Laudzenses pro Summa centa sui ad eunq; pugnam quemvis cum Viginti Regis Virgis ad extremum Lbóus Stanislaum Koszeczak Nicolaum Lesniczak Stanislaum Stefanczak Matthiam Szyczak de Koszemine Subditos pugnam eunq; exercentes quemvis Quinquaginta Regis Virgis nec non Lbói Nicolaum Chudziak Paulum Jedrzejczak Jacobum Kosczak Subditos Koszeminenses ab eunq; pugna non recedentes et in eunq; se se Immiscentes quemvis ad Viginti Regis Virgis omnes ad Finem Corpus pro Mem quemvis Captigande in bet ad quam subsequendam Obligationem Die Prima Mensis Februarij Anno Currenti in Causa sub tacita Judicioli sui Sigillo Celebrando ante Cunctationem Judicij sui subsequenq; Illmi Mi Zenowey Mateiewski Subditos suos cum eorum Mri Kolczewski Subditos Koszeminenses statuere obstringentes Judicet praecepisse ad eunq; Subditos Koszeminenses

pœna 200 mr. Coram Actis Judicij Sui i Stig in Rawicz ora
Maiorum jacierez in Casu Contrauentionis publicanda
Corruptiones vero et Vulnera Status Subditos ni Reductio-
nibus specificata in pœnam ex cadere Judex Sententiat
bat tamen mortem Capitis prædicti dom. L. Albert de
cernut Jedoch quidem Michaelem Mrowki Procura
Signiferij Matthias Paginski Tutores vel Nicolaus
Paginski Deputatus Rawicz ad bonorum Hæreditas
seu notitiam M Mrowki Intra addendo M Nicolaum Pagin-
ski Deputatus Rawicz vice Minorennem ex ni tutorea Stle-
phanus et Mri Joachim Actoribus Hæredibus vice eorum
Pethri Pethrus Marcus Cantum Viginti coram vice
Actis et subjugare signis apponis Petrat et habita enume-
ret Dariti Suntis Vigore

Actum in Regno in Loco Comme-
Et Regio Judicio Jaroslaviensi Civili Rawicz una cum Contra-
ctione Actorum Causarum
Fœ S. post Indic festi Conversionis
S. Pauli Apti Sub Dat Die 26 Mey
January Anno 1792 Celebrati.

Nro 1. Inter M Simonem Holowczynski tum Matthiam Jutkowski
administratorem Actoris Cum Joannem Jutkowski suo et Matthæi Sagin-
ski nunc mihi Joh Agnethem de Matthæi primi et Joh Andreæ
Podleski secundi Actum Vati Gregorij Popowski sui ubiq;
Congès Victricem et Mathem Joannem Mariannam et
Theclam filium et filias Principem et Principas Maiorum
Podleski Citatos per Cancz Jon Agnethem Matthæi in specie Jo
Jacobi Uminski Vicini Sui suo et Mariti in loco cognitionis
Decumbentis ac Pupillas suos mihi prius Judicium Primum per
Decurrit Antacti Judicij Sui inter modernas Actis minutas
aduatus Inquisitionis latum Conservatum deducens concludant
Pœs Interrogatoria eaq; subscribant testes nominent super
Incorruptionem cor Juncta fatent id ipsi instantanee et additer
Mrs adrothizang Petierunt et quia Matthias Jutkowski Actor
suo et Matthæi Sagin vam cum Agnete Matthæi in specie Jo
Jacobi Matthæi suo et alios clamea in processum intractum
mihi rejnde satisfactionem in præmissis adjudicata admat
Mrs Inquisitionis suas eaq; deducias in futuro Judicio Termen
Cadentia responsione teneantur &c.

Inter Joh Eustachium Jo Matthæi Hæredem Parentem et Joannem
Nro 2. filium Smolenski Actorem Cum filium rei et Parentis mi
nistrum Joannem Kaminski Depositum Nurcz in loco cogni
tionis Decumbens Citatos per Actorem Jos mi Actis Matthæum
Joh Benedictum Chodzynski et Paulum Lubowski Citatos per

M Franciscum Rogicki Judm non urgente Pte actorea ad 4to
Ignatio Sotty Intermitatis Nuntio Juramentum super
Commissum ad mentem legis prestari debitum dilationem sup-
mittatis M Joachimo Ubominski Comud et quam Jos Mamin-
ski in petenda Judicior seu Cadentia Comparere teneatis &c.

Inter Franciscum Laguna Actorem ex una M Adamum Le-
wynski Camerarium Solen Plur Stab ex altera Judm Terrarum pre-
Dcnen Antcath Judicij sui Jurisdictionis edocens Inquisitio-
Contum decidendo praestant ates Juata super realem Inter-
ruptionem testium et additum Pti ad vehemens praestet
Franciscus Laguna Actor hoc Juramentum praestitit prout et
M Lewynski qui bus attentis Juribus Interrogatoria Contin-
bant eadem subscribebant testes nominant Inquisitionis Suas
educant idq instantanei testes indixerunt Inquisitionis suas
et quia Laguna quinque testibus tantum non M Lewynski
Duobus testibus adscripsit reliqua vero in Inquisitionis Cadentia
adducere et Inquisitionis Suas adimplere quas adimplebas
reponere tenebuntur &c.

Inter M. Michaelem Zorawski Scab Pte Matthe Succamerarium
Act et Stab ex altera Illtres et Mos Magdalenam de Lonin Suc
olim M Martini Zorawski Depositarii Pte Matthei Stab
et Casimirum Zorawski Dapiferi et Commissionarium Podlac
Militarium Pthei Plur Stab et Act ex una Jm Casimirum
Zorawski suo et Matris suae nomine Jm Vincentium Sym-
monciwski Stab ex altera Judm invistendo Decem Judicij Jn-
cuncta edocens Inquisitionis additum Pthei Mtis ad Interrogationes
super Interruptionem testium Juata formam Actoris M Michael
Zorawski Act hoc Juramentum praestitit prout et Jm Casimirus
Zorawski suo et aliorum nomine satisfactione in memoria
adinventa Conscribant Pti Interrogatoria cui subscribebant
testes nominavit sibi ut ejusdem Communicant Inquisitionem
suam educant idq instantanei hora loco quoniam M Michael
Zorawski Succamerarius Pte Matthe exposito qui dictatione per
se ab una et Vincentium Symonciwski Pte ab altera coram
Actis Cog Schadowica die 21 May et anni presentis de Causa et Actione
Juris et Pte M Zorawski in Juris Terrae Plur Districtus Sympon
ex Pte vero Jo Symonciwski in eisdem Juris Districtibus Racio-
nibus attentatos in bonis Nonibus Cadastralibus Ino terrestribus pro-
motis et Certant tum Machus et rum Actis et nominibus tantum
ad cog Curiae Scabinalis referentibus ac Termino ea in Causa Actio-
nibus motivo inter se Juata et rgnita cuncta Jm Symonciwski
ad Causam suam se non habere Judicem contestatus Compari-
tionem dupliciter obcog Symonciwski pena Citato Insuper
non exigere infert Causa praesentis pendente obscuratum quae
demonstrat unde Judex cog Symonciwski Attenta superius
exarata Citatione a Causa praesenti dicem pronuntiato Mtis
Zorawskim Comparere Causam [illegible] Stab attentis nonnullis
ita bit in praemissionem Consiliorum Pti Stab Interrogatoria
et testes in eisdem specificant Pte vero Stab circa Communicationem

sibi Interrogatorio[rum] comun[es] puncta Interrog[at] sub Mo Secundo et
Tertio ex eo quod obzeta heramus puncta in Tmo Pro[ducto] dub[ium]
sunt specificata exapiat et excludenda exposuit tum quog[ue] Ma-
thias Radnet[ki] pro teste exhibito M[agist]r Michaele Zoraunkin
Interrogatorij negatiue ad depositionem testimonij per eosdem
Hanko in Causis Obue M[agist]r Zoraucka Deputatos Pro[ut] tenoris
et quod tam Causa[m] Fidei vel defensionis se elaborare pro parte
exposuit iam autem M[agist]r Michael Zoraucki Secundo in ordine
Matthias puncta pro Citati Pro[ut] exapi[endi] mandata licet tmo non
comparendo venum Maone coram Acti Curia in Causis Dei
2da Mensis 1790 Aug[usti] exarata inspect[is] pinde Iudm puncta
eas in Interrogatorij mandata declarat Pro[ut] vera Radnet[ki]
tanquam Causae fidei defensorum non posse ad perhibend[um] testimonium
stringens Sententiat quia vero in Interrogatorij ex parte Matthiae et
M[agist]r Zoraucki Matris et Casimiri filij reo in Iudicio exponentes
M[agist]r Michael Zoraucki bina puncta Mo Primo et Secundo exclu-
denda affectat haec autem puncta congrue ad hoc ut negotium
concern[ens] che apparent, igitur puncta eas pro ut sibi videbitur deducat
positi debeant, super quib[us] M[agist]r Michael Zoraucki bina puncta in Interro-
gatorij sub Mo 4to et 5to ad iuravit, quae puncta licet Matthias et
Ma Zoraucky Mater et Casimirus filius ultra Contenta Iudm tamen iuvando
Juramen[tum] esse interunt et excludendo exposuerunt Iudm tamen iuvando
ulteriores Rhus Controversias et eas puncta in Interrogatorij Mandat
determinat Appellat M[agist]r Zoraucki Deputatus Pro[ut] ad Iudicia in Causis
Rei Ecclesiasticae non admissa tamq[uam] Rhs eas ad determinati-
onem Fori Ecclesiastici Iudicij sui Dioecesis Pro[ut] testes non indixerunt et inqui-
sitionem sua non eduxerunt proinde indirant et deberant in hoc
Causa T. C.

Actum in Civitate Camenecensi in Curia Commissionis
Ex Officio Executionem in hac Pro[ut] Sabbo post Festum Conversionis Sti
Pauli Anno Dni 1790 die 28 Mensis Januarij
A D 1791

No 1. Inter Dnos Simonem Uminskii et Theophilum Szumanski Actorem Impetrantem Congr[uae]
ad jus Manitum quo et Contra Dnas nras Dnam Isabellam Gryglewicz
ex Officio Advocatum pro Dno Antonium Jungkalenski Tenutarium Dnum Eduardum
Grabowski de ultro oblatis gratis et quamvis expresse Decretis Sententiis
Signat[is] die 13 Mensis Dni 1790 Aug[usti] in Causa Pro[ut] prolatis Dum mas pri-
mam Pronunciat[am] Sententiam Articulum Sententia Articulum 1. Pro[ut] re
Moderando Actis adjudicatas tum Condemnatoriam coram Acti Curia Pro[ut]
die 23 Mensis Junij 1791 Aug[usti] ex parte Dni Uminskii super Dnum Szumanski
in Dno Actis Iudicio Decem Aureos Aureum Pro[ut] obtenta Lite Actis
de Officiantia perducte pugnat docet bona fide Curia Acta de Causa
Capitis contendat dum Pro[ut] Actis expensis deinde proregi exposit
providere denique respondere, et non directe respondere mandat in directa
responsione Citatum Pro[ut] Actis probationi Contra et Summarie Testes
per hanc exhibiti per Citatum Officium Fiscale nuncupatum ad Iudm ditari de
Credendo sententiat quatenus Dni Burgrabij Consules Pro[ut] Actis annos
et ab eis qui tacitum condam[natum] reddit ad primam Rhs Actoris petitionem
Sedem Ecclesiasticam Pro[ut] processu contra ipsum prae Rhs Assumma
Cogi provisionaliter et pupillo tradat et in possessionem Actis dimittat
Dei sub poenis in negligentes effectu sanctis quam tradit[ionem] nemo
impugnare audeat sub poenis legis huius Pro[ut] Actis D[ecretum]

Actum in Sepre in Trib Communibus Tribunalibus una cum Continuatione Antecessorum Causarum p̃ quarta Jnro. die festi Conversionis S.ti Pauli Apostoli Sabbati Die 25 Mensis January Anno Dñi 1792. Celebrati.

Nro 20. Inter J. Laurentium Bronisli Act. et Citatum ex Adversa Michaelem Bradzki Citatum et Actorem pretensionis Judicium vi Judñ Causam Judicii Judñ Controversijs Partium vi Judñ Causam Stanislai Zatheyski exauditis necessarium spe Jur. Stanislai Zatheyski pro Adaptationem per Jurem Michaelem Bradzki pro petitum Judicis Tuor. Tenorem subsequuntur Citat. &c

Nro 21. Inter Jur. Josephum Pathuum Adjectum et Valentinum filiosque Pszynskie Actores per Jurem Valentinum Pszynski ex et alios Contentum vim petito Michaelis Pszynski ex Adversa Citatum per Zatheyski Stanislaum Regent Citatum pro Actis Petitum Judicium Judicii Judñ Citatum Die Actis Petitum Judicium ad Judñ edictam Decidendo Controversijs Partium Judicium Inducti exauditis necessarium spe Communicationem Documentorum Causam praesentem Examinandis Consumbenda in et pro Litera Judicium Judicii Tenorem sic partium utrumq; subsequuntur Citat. &c

Nro 22. Inter M. Josephum Korzeniowski Exercitus Nationalis Regni Vice Praefectum Actorem petitum et quoniam Mathias Rozycki Civicum Colonum Jstius vi Tuo Exponat Rozycki Civicum Colonum Jstius vi Tuo Exponat et de Condemnare permittit prout de super Eas Disparent in Libro Selectionis Summarium Actorum Decretum Judicii vi pendo Bonis Latinis Magna pore Actoris adjudicati cum provisione provenientium Actoris adjudicati cum provisione provenientium Restitutionis Judicii Decreto cum invocanda Restitutionis Judicii Decreto cum invocanda penalitate pro Contraventione eius permittitur penalitate pro Contraventione eius permittitur Condemnato ad quam publicare additum Mtis Judicis Publicatum.

Nro 23. Inter Eum Actorem attrayna tum Jurem Salomeam Petra Pszerska Rei ex Adversa et quoniam Jur. Joannes Zatheyski ac Jurisdictio Leszek Grzyna Citatus Stanislaus in Tuo disparent et de Condemnare permittunt in Tuo disparent et de Condemnare permittunt proinde super eius Citatis disparent vi Ideam Citatis disparent vi Ideam verificationis Sententiam Tuo Rei Actis exactus Decernens pronat pro Attentatis Violentijs Permittitur

Condemnatio ad quam publicanq; additus Mis Judi
Publicatum.

1725. Inter Mos Stanislaum Rabiszewski Capitaneum Rastis
nensem et Brigittam Linska Jmicum Conjges olim Gar
nerum et Brigittam Linska Jmicum Conjges olim Gar
Joannem Rabiszewski Act et Citatos per una Mos Stani
slaum Rabiszewski Jus Contra a Gos Rabiszewski
rum pttes Gos Josephum et Mariannam de Lubra
orskie Jmicam Conjges Parentes et Antonium filium
Komorowskie Citatos et actores rex Eung Josephum
Wonorowski Jus Contra actos Sed una pttes Judm
Citatis Partium tibi abinicem suum adJudm editus
Cedendo Controversijs Partium exauditis una pariam
pte dilationem Jnquisitionis pro ptem utrang adJuncta
Jnonum et Macrum in petuo Judicio suor Cadentia
Cedendo Consut T. C

1726. Inter Gos Albertum et Evam Jo Stupczewski Citatos Ja
kum et Sororem Lubieskii actores per Eung Lubieski
pnm et Sororem Lubieskii actores per Eung Lubieski
pnm et Sororem Lubieskii actores per Eung Lubieski
pnm

in Causa prtem Comparitionem non requirenti et ab
Adcitato ad Causam praesentem praetensa Ptibus Orglbus
in Causa praesenti experiri mandat, in experimento Cittnes
Partium et quia ex parte M. Stanislai Rokitnicki Con
Jltres et Mcos Sierakowskie pro Solutione Summarum
Unius Centum Aureorum Hung in Summam Quinqua-
ginta Trium Millium florenor Polon ex ptio bonorum
Rokitnica provenien circa obliquidationem in bonis
Gozdowo per olim JM Cllnum Plorem factam primi-
tus intrantis in subalterna liquidatione ex Summa
Octo Millium florenor Pol ex bonis Gnęby provenien
per Eunq olim JM Cllnum Plorem subalterne detruncatae
Alterius Centum itiq Aureor Hung M Jacobo Rokossow-
ski ac si per olim JM Cllnum Plorem persolutae et
eiq Mco Rokitnicki detruncatae tertiae Trium Millium
Ducentorum Quadraginta Octo florenor Pol ex Summa
Octo Millium f. P. ex bonis Gnęby profectitia proma-
nantis quartae Quingentorum florenor Pol a Capite
Matris Act respicientis quintae Centum Aureorum
Hung in vim doni Marricalis circa transactiones
hereditarias bonor Rokitnica contectas verbaliter per
olim JM Cllnum assecuratae non tamen persolutae
Sextae Quinquaginta duor Aureor Hungaricalium
pro Redula Septimae Duodecim Aureor Hungaricalis
pro Angulo in vim doni Marricalis dari appromis-
sis impost ex Summis pro ptio bonor Rokitnica
defalcat tumq Summae Mille Septingentorum
Sexaginta Sex florenor ex pretio eorunq bonorum
restantis bonificationeq decessus in frumentis pro
loco Summarum elevatione pretio Act tributis
extraditione Subditorum circa resignationem bonor
Rokitnica reservat editam et per Mlem Sebastia-
num Smulczynski de Siezechowo Coram Actis Judicij
sui hic in Sieprc die 24 Mcz 7bris 1791 Anno
relatam tum Cittnes binas primam quia ex pte
Jltrium Mcorum Sierakowskich contra M Rokitnicki
pro decernenda Incompetenti Actione respectu
Solutionis Summarum ac extraditionis Subditorum
nulliter effermat decernendisq poenis pro Vicatione

resuscitationeq acquietati negotij ac in alijs circum-
stantijs Trno eorum Complexis Alteram Con. G. Josephum
Bogurski pro Attentatione Causae cum Mo Roli-
tricki utrasq per Mlem Providum Benedictum
Szathiewicz coram Actis Crensibus Plorum die quinta
Mensis Januarij Anno praesenti relatas decidendo
siquidem M. Stanislaus Rolitricki in fundamento
literarum Missibilium tam per olim JM Cllnum
Plorum ad Mum Rolitricki directarum Summam
ex praetio bonorum Rolitrica restantem in se retinen-
tium quam per JM Vexilliferum Zawskrzeg recenter
ad Eumq Mcum Rolitricki scriptarum exolutionem
praetensarum Summarum Mci Rolitricki Complectens
Causam praesentem contra JMcos Sierakowskie promo-
vere exolutionemq Summarum per olim JM Sierako-
wski Cllnum Plorum sibi non persolutarum per
Maonem et Trnum supraexaratis obiectarum pre-
tendere sese elicitur Jam vero Comparens JM Siera-
kowski Vexilliferi Zawskrzensis Summas totaliter
per olim JM Cllnum Plorum virtute quietationis ac
Complanationis Ultimariae in Moykowy die 19na
Aprilis 1788 Anno Confectae praeter Summam
restans in eadem Complanatione exaratam praefatis
infert et incompetentem Actionem Mco Rolitricki
determinari Trno Suo Concludit etenim Judm si-
quidem Obliquidatio Summarum per Maonem et
Trnum ex parte Mci Rolitricki ac si ab olim JMci
Cllno Plorum non percepta obiecta in Mensa Sui
Judicij disiudicari non valet igitur suspensa
decisione Causae praesentis necessariam esse
Condnem Judicij Sui aut Gsorum Camerariorum
Trium Plorum ad bona Milobędzyno in et pro
die Septima Mensis Februarij Anno praesenti
Incidenti Conducendorum adinvenit quod Judm
sive Offm Cameraniale aut unus Mcus Judex
sive Camerarius mutuo Partium sumptu Con-
ducendus Condescensurus reproductionem Documentorum

per

per quem competierit praestandam demandabit quibus reproductis de Summis per Mcum Rokitnicki praetensis utrum per olim JM Sierakowski Ullum Plorum Meo Rokitnicki exolutae fuerint praecijs etiam si opus fuerit expedienda Inquisitionibus inquiret in praemissisq Occurrentijs omnimodam investigationem peraget, Justa ubi necessaria videbuntur excipiet, Solutionem Summarum si iuste provenerint decernet, satisfactionem in omni Parti Iniuriatae praestandam sententiabit Causamq praesentem ad Contenta Trnorum editorum ac pro Trno Condnis edendorum pro iusto et aequo nihil intactum et irresolutum relinquendo finaliter Audiet disiudicabit et moderabitur cuius Judicij Condnlis decisioni partes parere et acquiescere sub poena bonis illo in Trno Condnis super Pte Contravenientes publicanae debebunt ac tenebuntur huic poena Septem Marcarum Polonorum parti per Plem Compensanda Judicio suo totidem praxi Juris Solvenda pro quo Condnis Trno partes quos Voluerint et negotium poposcerit adcitent adcitandi sub simili rigore Comparere et Judicatum pati tenebuntur Decreti praesentis Vigore Appellat Comparens Illustrium Mcorum Sierakowskich ad Judicia Tribunalitia Regni Petricoviensis non admissa.

Actum in Siepre in Terminis Communibus Tribus Plorum una cum Continuatione Anteriorum Causarum fra quinta postridie festi Conversionis S. Pauli Apli Scilicet Die 26 Mensis Januarij A.D. 1792 Celebratis.

Nro 28. Inter Gsum Simonem Zoltowski Actorem pltem Gsum Michaelem Brodnicki Citatum Pltem Gsum Laurentium Kraciewski Citatum per Gsum Josephum Kraciewski filium Judicium Citationem Ptis Actoreae Pti Citata pro Solutione Summarum cum provisionibus Actorem respicientium suum ad Judm editam decidendo Controversijs Partium Inductis exauditis viquae ex repositis suum Jus

Documentis deducitur Gsum Kraiewski Citatis Summam Quin-
gentorum Tyn ad Scrum Manuale die Secunda Aprilis
Anno Domini 1768 datuatum ab olim Gso Luca Zglen-
icki contraxisse, provisionem vero tantummodo a Summa
Quadringentorum Tyn se pensitare obstrinxisse, Eandemq
Summam ex re sterilis decessus G. Lucae Zglenicki in Gsos
Catharinam de Zglenickie olim Gsi Gaspari Brudnicky
Contem in una medietate in altera vero Medietate
in G. Simonem Zołtowski Modernum Actis devolutam
extasse quam Summam tam Orglem quam Provisio-
nalem ad Unam Summam Mille Octuaginta florenos
Pol Complanatione in Zołszyno die Prima Mensis
Aprilis Anno Dni 1788 sub tractu Condnis Inter Gsos
Brudnickie et Kraiewskie Conscra et per Offm Condle
Approbata liquidatam extitisse, testante vero eaq Compla-
natione Gsum Brudnicki dotem Gsos Kraiewskie respi-
cientem ex possessione Sortis bonor Zołszyno eiusq Gsi Brudni-
cki per hunce Gsum Brudnicki ex proprietate Sui
exolvere debitam eaq Summa pacificasse liquet, Causa
vero respectu hereditatis Sortium bonor Zołszyna
et Sulkowa Baryany per Gsum Brudnicki possessa-
rum Irresolute pendet proinde donec Resolutio here-
ditatis subsequetur Summa dotali Gsos Kraiewskie
spectanti Gm Brudnicki Sortium bonor Zołszyno
et Sulkowo Baryany modernum Possessorem ex Pos-
sessione Illarum pacificari debere declarata statuit
Judm quatenus Gsus Michael Brudnicky Summam
Quingentorum Quadraginta florenor Pol ex Maiori
Summa supra expuncta Mille Octuaginta f. P. pulu-
lantem in et pro Crno festi Nalis S. Joannis Bapta
in Anno Presenti Venturo Coram Officio Actisq Crenq
Plorq sub pena bonis in Casu Contraventionis
circa Maorum facienq publicanq Gso Simoni Zołto-
wski solvat et enumeret lucta pena Septem Mar-
carum Pol Pti in Trno et sub rigore supra apponi
Judicio Suo per Medium praxi Juris per Ipsum
Importanda DRVigore

Nro 29. Inter Gsō Catharinam de Zglenickie olim G. Gaspari Rudnicki
Rdum tum Simonem Zattowski Act et Stat pttes
Gsum Carolum Zglenicki Citat et Act pttes Gsum Fran-
cisum Uminicki Citatum pttes et quoniam Gnōsus
Ignatius Białochowski Citatus p tert in Tmo disparit
et Condemnare permittit proinde super eod Gsō
Białochowski Citato disparente rnē non solutionis
Summarium Tmo Comprehensarum in huc Ulteri-
ori permittitur Condemnatio ad quam publicandam
additur Mās Judis cum Comparet vero Causa pro-
suspenditur S.C. - - - - - - - - - - Publicata Mās

Nro 30. Inter Gsō Albertum Suski Mathiam et Scholasticam de Krzepi-
tarskie Conjges Suskie Josephum de Zglenickie olim Gsi
Ignatij Zattowski Relictam Conthm Viduam Act et Stat
per Gsum Albertum Suski suo et alior Cactor et Stat
nōe pttes Gsi Hedvigim de Zattowskie olim G. Adami
Giechowsky Rdum Franciscum Giechowsky atque
Catharinam de Zattowskie olim Gsi Martini Kowalewski
Rdum Citat et Act per Cung G. Franciscum Giecho-
wsky suo et supraxnōe Cactor et Stat nōe pttes Gsō
Thomam Zattowski et Catharinam de Zattowskie conjges
Citatos et Actores per Manitum suo et Conths suos nōe
pttes Coram Judicio p tert Comparen Judm. Finem pon
Deinceps Contracti Judicij sui eduens Inquiones Jnter
moventes Ptis emanatum conservatum deinde
teneri Ptes Inquiones suo in Judicio eductas reponere
id in instanti et quoniam Ptes Inquiones suas
reposuerunt igitur satisfactione ni prius admonita
ad lectionem reperitarum Inquionum Judm devenit
quibus lectis et per omnia Circumstantias pertractatis
ac tractatis quando quidem ex Inquionibus ex
nte Gsorum Alberti Suski et Annae de Malanowska
Inquicem Conjgum contra Gsō Giechowski Kowal-
ewski et Zattowskie suo in Judicio eductis hinc inde
patet Gsa Hedvigim Giechowska Catharinam Kowa-
lewska Viduas et Catharinam de Giechowski Zatto-
wska Mantatum ni una illa bona Zattowo
Abjicere commandando rixas et Contentiones aliquales

excitasse Gsum Albertum Suski in Campis bonorum
Myszewo Zołtowo tempore Messis extantem et pecora
Citatorum ex eisdem Campis ne in frumentis damna
Inferant depellentem infestasse utrasq Gsas Głucho-
wska et Kowalewska pro pectore proripuisse tunc
temporis laesisse diffamasse subsequenti vero tempore
suprascras Gsas Głuchowska Kowalewska et Zołto-
wska hortophorium Gsi Suski invasisse ibiq in Gm
Suski irruisse laesisse diffamasse Gsum Franciscum
Głuchowski ex Campis bonor Zołtowo Myszewo Domum
Sui proficiscen Gsam Annam de Malanowskie Suska
penes Eunq Gsum Głuchowski Euntem nulla ex
ratione infestasse eanq laesisse diffamasse dishonoras-
se damna et Iniurias Gsis Suskim intulisse iam autem
ex Inquisitionibus ex pte Gnosorum Głuchowskich Kowalewska
et Zołtowska suo in Judicio eductis comperitur Gsum
Albertum Suski Gsam Głuchowska baculo percussisse
Gsum Franciscum Głuchowski in duellum provocasse,
damna Inventarijs Suis praesuperanter tentis in
frumentis et pratis intulisse Actores laesisse dishono-
rasse aliasq violentias Inquisitionibus detectas peregisse
quo circa Judm Attentis praemissis Inquisitionibus de-
ductis non posse Gsas Głuchowska Zołtowska Kowa-
lewska Gsum Franciscum Głuchowski tumq Gsum Alber-
tum Suski poenas evadere sententiat statuendo quate-
nus Gsae Głuchowska et Zołtowska Turrim Castri Plon
Superiorem in quatuor ab actu praesen Decri septima-
nis incant eiusq sessionem per spatium duarum
Septimanarum Jam vero Gsa Kowalewska per spa-
tium Unius Septimanae Gsus vero Franciscus
Głuchowski per spatium Trium dierum Continuent
et expleant nec non in eggressu de Turri Gsa Głucho-
wska poenam duplicem Gsus vero Thomas Zołtowsky
Intercedendo Contem Sui itiq poenam duplicem Gsa Kowa-
lewska poenam Simplicem atq Gsus Franciscus Głucho-
wsky itidem poenam Simplicem quatuordecim Marcar
Polon Gso Alberto Suski Jam autem Idem Gsus

Albertus Suski in eggressu de Turri Gsarum Gluchowska et Zołtowska Turrim eamq superiorem ineat eiusq sessionem per spatium duarum Septimanarum sine Intermissione continuet in eggressu quoq de Turri poenam quadruplicem quatuordecim Marcar Pol supraseris Act etiam in bonificationem illatorum damnorum solvat aut ex Marcis superius sibi adiudicatis detruncet sub poena baonis in Casu Contravenitionis tum quo ad non solutionem Marcarum quam non sessionem Turricam faciendam publicandam ptes supraseris solvant Judicio vero Suo medietatem earundem Marcar partes eaeq utraq sub rigore poenae baonis ex regestro poenalium extendendo ininstanti exolvant reliquos autem in Causam Sentem intrantes Inquisitionibus non incusatos a quavis Impetitione liberos pronuntiat D.P.V.

Nro 31. Inter Gsam Josepham de Borowskie primi olim G. Josephi Lukoski secundi voti G. Thomae Malanowski laesivi Mariti Contem in assistentia G. Floriani Lukoski Act pltes Gsum Antonium Borowski Citatum et Indicem pltes Gm Gregorium Zglenicki Citatum pltes Judm decidendam Cittnem ex pte Gsae Josephae de Borowskie primi olim G. Josephi Lukoski secundi adscens voti G. Thomae Malanowski laesivi Mariti Contis in assia Gsi Floriani Lukoski filij Sui In primo thoro procreati contra Gsos Antonium Borowski BelPlorum antecactum et Gregorium Zglenicki Modernum Sortium bonorum Zołtowo Zuki Haeredes et Possessores pro Solutione Summae Ducentorum Sexaginta Octo f.P. ex Summa Maiori Quingentorum Sexaginta Octo florenorum Pol in vim dotis de bonis Paternis et Maternis provenientem restantem Decreto Condili in fundo bonorum Zołtowo Zuki et Legadij prolato Actrici adiudicatae per Mlem Providum Valentinum Snigielski de Zorawino Authum Coram Actis Crem Plorum die 27 Mensis Septembris Anno 1791 relatam suum ad Judm editam decidendo Controversijs earundem Partium exauditis licet quidem suprafata Gsa Josepha de Borowskie ultimo Voto

Malanowska Moderna Actrix Summam Ducentorum
Sexaginta Octo Florenor Pol sibi adiudicandae exposuit
et Trno suo Concludit venam quoniam ex repositis
Documentis Partium et Judlter facta obliquidatione
non nisi Summa Ducentor Duorum Florenor Polonae
ad persolvendae esse apparet proinde Judm insistendo
Judlter factae obliquidationi Sententiat quatenus Gnus
Gregorius Zglenicki Sortium bonor Zołtowo Zuki et Zegadły
a Gso Antonio Borowski Modernus ~~[illegible]~~ Constitutus
Haeres et Possessor Summam praefactam Ducentor Duor
Florenor Pol restan in vim dotis ex bonis Zołtowo
Zuki et Zegadły debitam una cum provisione ab
Actu quietationis per G Malanowski in rem Gni Boro-
wski rgnitae nempe ab Anno 1786 per quinque a
Centum Computandae in et pro Vigilia festi Nattis San-
cti Joannis Baptae in Anno praesenti Incidenti coram Offi-
cio et Actis Crnis Plorae sub poena bavnis in Casu
Contraventionis circa Maonum faciendae Moderna Actrici
praevio Summae ejusdem Orglis in bonis mundis provi-
denda Securitate provisionalis vero ad Manus sol-
vat et realiter enumeret huita poena Trium Mar-
carum Polonae Pti in Trno satisfactorio et sub
rigore eorum Judicio suo totius praxi Juris solvendae
D P Vigore.

Nro 32. Inter Gnam Helisabethem Białoskorska olim G. Jacobi Boro-
wski Rdum Viduam Actricem et Citatam pltter Gsos Paulum
Malanowski et Petronellam Borowska Invicem Conjuges
Parentes Citatos et Actores et Franciscam Mala-
nowska Virginem Innuptam filiam Actricem per
Cursum G Paulum Malanowski suo Contis ac filiae suae nne
pltter Judm Cittnus Partium sibi ab invicem
ad praesens Judicium editus decidendo quoniam
Causa praesens respectu Attentatarum Violentiarum suo in
Judicio promovetur proinde necessariam esse dilati-
onem per ptem utramque ad Contenta Trnor et Maonum eduendae
in et pro futura Judicior Cadentia subsequenda censet Tl.

N.o 33. Inter Gsos Ludovicum Parentem et Albertum filium Chorze-
wskie Actor per Parentem suo et filij Sui nne pttes Gsum
Dominicum Sułocki Citatus et Actor pttes Gsum Gregorium
Kondracki Adcitatus pttes satisfaciant Ptes ante omnia
Decr Judicij Sui Anteacti Inter Gsos Dominicum Sułocki
et Chorzewskie lato adcitationem Gsi Kondracki demandanti
et quoniam relationem editae contra Ipsos Cittnis suo in
Judicio reposuerunt Idemq Gsus Kondracki Adcitatus
Compositionem inscripsit proinde satisfactione
in praemissis adiuncta Partibus experiri mandat,
in experimento Cittnes Partium et quia ex parte
Gsorum Chorzewskich contra G. Sułocki pro extraditi-
one Inventariorum rerum ac Apium Decr Condli
in fundo bonor Grabice lato adiudicatar Jam vero ex
parte G. Sułocki contra Gsum Ludovicum Chorzewski
pro Comportatione Scripti Certi Mnlis super Summam
Centum Quindecim Tyn pro bobus per G. Kondracki
modo licitat Acceptis condictatam in rem Ipsos dati
tum Adcitationes utrarumq Ptium G. Kondracki
Suum ad Judm editas decidendo Controversijs Parti-
um inductis exauditis quoniam Decr Condli in
fundo bonor Grabice die 29 Maij Anno 1786 Inter
Gsos Chorzewskie et Sułocki lato et ad Acta Crensia
Plcae die 21 Junij Anno eiusdem per oblatam perre-
cto Inventaria et res Mobiles ab olim G. Martianna
de Woiakowskie Sułocka Matre et Dominico Sułocki
filio G. Alberto Chorzewski adiudicata et extradi
iniuncta apparent et licet Jsq Gsus Sułocki quietationem
Mnlem de eisq rebus et Inventarijs Decr adiudicatis
die 22 Junij Anno 1786 in Grabice datuatam
In Acta Judicij Sui hic in Siepre die 13 Octobris
Anno elapso 1791 Inductam a G. Ludovico Chorzewski
pro re Sui lucravit cum tamen Gsus Ludovicus Cho-
rzewski suo et filij Sui nne Maonem hic in Siepre
die 11 Junij Anno Dni 1791 contra G. Sułocki
ex re post subsecutam supraexcratae Mnlis quieta-
tionis per se Subscriptionem versus earunq rerum

per Gm Sułocki ad se receptionis exindeq de Cassa-
tione eiusq quietationis subsequendaq rerum Apium
ac reliquorum Inventariorum extraditione Interpo-
suit, Gsus vero Kondracki pro Comportatione Scri-
pti in rem olim Gsi Sułocki Gsi Dominici Sułocki
Parentis super Summam Centum Quindecim
Tyn pro bobus per cuncq Gsum Gregorium Kondracki
modo licitato acceptis condictatae dati adcitatus
hocce Scriptum apud se existere infert sed Summam
in eodem Scripto exaratam pro bobus Conti Suae
debitis spectare allegat, igitur Judm attentis
praemissis Partium Illationibus Summam Septu-
aginta duorum florenorum Pol pro rebus per Gsum
Chorzewski praetensis supra exarat Decrm agnitis
ipso Juramento Gso Chorzewski a Gsis Dominico
Sułocki et Gregorio Kondracki ex re non nullas per
Contem Ejus ex rebus Gm Chorzewski spectantibus
perceptionis adiudicat statuendo quatenus Jsq
Gsi Dominicus Sułocki et Gregorius Kondracki quilibet
Eorum per quotam triginta Sex florenos Polonq
Coram Officio et Actis Crez Plorq sub poena bonorum
in Casu Contraventionis circa Maonem facienq publi-
canda in quatuor ab Actu Jsentis Decreti Septi-
manis Gso Ludovico Chorzewski Actori solvant et
enumerent Scriptum autem in manibus Gnosi
Kondracki extans Judm cassat Luita poena
Trium Marcarum Pol Parti in Trno et sub
rigore supra apposit Judicio suo totiq praxi
Juris Importanq DPV.

Actum in Siepre in Trnis Communibus
Tribus Plorq una cum Continuatione An-
teriorum Causarum fra 6ta ut fr Conversionis
S. Pauli Apli proxima scilicet Die 27 Mensis
Januarij A D 1792 Celebratis

Nro 35. Inter Gsos Constantinum Patruum Antonium Vinan-

tium

Vincentium et Joachimum fratres Zaorowski actores
per Jõe Valentinum et Antonium Zaorowski filios et
agnatorum meõrũ parte ex Jnstantia Ordinatum Zamoyski Cancellarium Regni ordinum
Polonie Equitem Ciatum per M Clementem Wolowski
quoniam Causa presens inveterata uno in Judicio
promovetur proinde fuõ neyperiam esse Communi-
cationem Documentorum per summam Consequenz
in et pro futura Judiciorum suorum Cadentia per Rem
utrang subsequenz — arbitratu Cl.

1730. Jnter Jõem Valentinum Zattowski Actõr et Ctãm parte Jõis
Josephum Chmielinski Ciatum per Jõem Zattowski Jõis Petrum
et Ioannem Kwiecowska Jmicum Comites Parentes Antonium
et Mathiam filios Actõr et Ctãm ac Mariannam Virginem
nem Jnnuptam filiam Actoris et Ctãm Brudzinskie
per Curez Jõis Petrum Brudzinski Actõr et Conth filiorum
ac filie suõ nõe parte Judem Tenum per Dnum Actõrem
actã Judiciali adductionis testium emanatum Conser-
vatem deudendo teneri Partes satisfacere alig Dno
in puncto addductionis testium alig ininstanti et quo-
niam Jõis Zattowski unum testem in gruti Cadentia
adduxit et Jnquisitionem suam quatuor testibus eductam
iam quarti Jõis Brudzinscy suam Jnquisitionem quinque
testibus eductam uno in Judicio reposuerunt et ri
alig tabulis eductis possessionem gitur ad lectionem
rationes Jnquisitionum Judex accepit quibus lectis et
Matura liberamine perpensis actutinatis quarũ
quidẽ ex Jnquisitionibus et quidẽ ex Mõe Jõis Zattowski
eductis nonnisi Jõem Ctãm de Kwiecowskie Brudzin-
ska Jõem Zattowski aliquoties legisse Jam autem
ri alij obiectionibus Jõis Brudzinskie in quorum
non inausatis. Utpote Jam autem ex Jnquisitionibus
a Parte Jõem Brudzinskich eductis liquide Compe-
ritur Jõem Valentinum Zattowski nulla ex ratione
Jõem Brudzinski arbores ex Comi absentis ochen-
tem intestasse Secunum alig Jntentum esse tamen
causa sequenti tempore Jõis Brudzinski restituisse
quidẽ desisse et Jumasse dishonorasse Jõem Josephum

Chmieliński equum Gsi Brudziński proprium per Gnem
G Brudziński Tabernatori Gsi Zołtowski Concreditum
ex Occis eiugasse eiugatum per aliquod dies tenu-
isse ac in eorum Iter movisse, Gsum Mathiam Brudzin-
ski licet a Gso Zołtowski concussum extasse tamen
pro iaculatione penes aedificia Gsi Zołtowski peruta
Eiusque concussionem a Gso Zołtowski intulisse igitur
Judm Attentis praemissis Inquisitionibus non posse
Gsos Zołtowski ac Chmieliński atque Gsam Brudzin-
ska poenas evadere sententiat statuendo quatenus
Gsus Valentinus Zołtowski poenam Duplicem Jam
vero Gsus Josephus Chmieliński poenam Simplicem
Quatuordecim Marcarum Pol Gso Petro Brudziński
denique Gsa Eva de Kozierowskie Brudzińska suo po-
tius Gsus Brudziński Maritus Intercedendo Contra
Sui poenam Simplicem quatuordecim Marcarum
Polonicarum Gso Valentino Zołtowski hinc et ab actu
praesentis Decreti in quatuor Septimanis solvant
et realiter enumerent facturae sunt praemissae Partes
sub poena bonis coram Actis Crenae Plorae circa
Maonem in casu Contraventionis ibique faciendae
publicanae Judicio vero suo earundem Marcarum
Medietatem Ptes eaeque sub rigore poenae bonis
ex regestro poenalium extendendae ininstanti exol-
vere tenebuntur reliquos autem in Comparitio-
nem Intrantes Inquisitionibus non accusatos Judm
a quavis Impetitione liberos pronuntiat DPV.

Nro 39. Inter Gsos Josephum Suliński et Franciscum de Miszewski
Invicem Conges Actores et Citatos per Maritum Suae et Contis
suae nre pltes Gsos Hiacinthum et Bartholomaeum
Koskowskie Citatos et Actores per G Bartholomaeum Kosko-
wski Judm decidendo Trnum per Decretum Antecactum
Judicii Sui Conservatum teneri Ptes utrasque Suo in Judicio
eductas Inquisitiones reponere ininstanti et quoniam
reposuerunt proinde satisfecisse easque Ptes Judm
adinvenit et ad lectionem Earundem Inquisitionum Conde

scendit

Condescendit quibus lectis et per omnes Circumstantias
trutinatis quando quidem ex eisq Inquiomibus deduciter
per Gsos Josephum Sulinski et Franciscam Miszewska
Conges in Villa Kosenice Commanentes insimul cum
Gsis Bartholomaeo et Hiacintho Koskowskie Certo
tempore ex quadam suppositione licet non peracti
damni in tritico Gsor Sulinskich Gm Hiacinthum
Koskowski infestasse Concussisse iam autem Gsum
Bartholomaeum Koskowski Fratrem Suum defendendo
hunc tumultum sedare Intendez cum Suum Fratrem
obsanguinolatum Conspexerit Gsum Josephum Sulinski
in terram protrusum attentasse eodemq Insurrecto
G Sulinski Gsos Koskowskie utrosq fratres Verbis Acri-
oribus laesisse diffamasse et insuper varijs alijs
temporibus per Gm Josephum Sulinski Inventaria sua
in Adoribus Gsorum Koskowskich nocturno tempore
pascere curasse exindeq pro nocturno damnificatore
extitisse proinde Judm Attentis supra peractis
Inquiomibus exaratis damnis ac Violentijs in pnna
G Hiacinthi Koskowski commissis utrosq Gsos Sulin-
ski Conges poenas pnles et Crimenales non posse
evadere Judm sententiat Iniungendo quatenus supra-
tati Gsi Sulinscy Conges Turrim Castri Plocz Superiorem
ab Actu psentis Decri in Octo Septimanis ingrediant
eiusq Sessionem Turricam et quiq Maritus per duas
Septimanas iam autem Consors eius per unam Septi-
manam Continuent et expleant necnon in egressu
de Turri G Josephus Sulinski Maritus Intercedendo
Suam Contem Includendo etiam damna et Concussio-
nem G Hiacinthi Koskowski Obductione specificat
poenam Secuplicem quatuordecim Marcar Pol et
quiq G Hiacintho Koskowski poenam Quadruplicem
iam autem G Bartholomaeo Koskowski poenam Dupliam
Quatuordecim Marcarum Pol Coram Officio et Actis
Crez Plocz sub poena baonis in Casu Contraventionis
tam quo ad Sessionem Turricam quam non solutionem
Marcar circa Maonem faciens publicanq solvat et
realiter enumeret Judicio vero poenam Duplicem

Quatuordecem Marcar. Poll. instanti sub seorsivo rigore
ex regestro pœnalium extendendo exsolvat Gm. vero Bar-
tholomæum Koskowski respu. protrusionis G. Joseph Sulin-
ski circa defensionem fratris sui peractæ ac etiam
et G. Hiacinthum Koskowski in Actoratu Gsor. Sulinskich
Inquisitionibus plene emundatos Judm. liberos facit et
pronuntiat DPV. Movenent Gsi. Sulinscy ad Judicia
Tribunalitia Regni Petricoviensis admissa.

Nro. 42. Inter Gsos. Paulum Malanowski et Petronellam Borowska
Invicem Conges. Actores per Maritum suo et Contis. suæ
nnõ. prltes. Gm. Antonium Borowski Citatum prltes. Judm.
ad citationem Ptis. Actoreæ contra Ptem. Citatam factam
et ad suum Judm. editam decidendo satisfaciant Partes
Decro. Judicij sui in puncto iniunctæ repositionis Inquisitionum
reposuit Pars Actorea Inquisitionem suam præsenti in Causa
eductam Jam vero Pte. Citata se Eidem Inquisitioni subiciente
Judm. ad lectionem harumce Inquisitionum sese Contulit
quibus lectis et per omnes Circumstantias trutinatis
et examinatis quando quiæ ex eisæ Inquisitionibus lucide
patet Gm. Antonium Borowski Gsum. Petronellam de Bor-
owskie Malanowska in Tutoream sui stante Virginali
Statu suscepisse stanteq. tutela super eaq. Gsa. de Bor-
owskie Malanowska eanq. Gsam. Malanowska aliquoties
Concussam per Gm. Borowski extasse Vaccam Eiusq.
Gsæ. Malanowska propriam Intercepisse tamen Alteram
Vaccam per Parentem Gsi. Borowski eiq. Gsæ. Petronellæ
de Borowskie Malanowska traditam fuisse iam vero
vestes nonnullas per Milites Moschoviticos eiusq.
Gsæ. de Borowskie Malanowska proprias interceptas
fuisse subsequenti quoq. tractu dum Gsa. Borowska
Vota Matrimonij cum Gso. Paulo Malanowski iniverat,
hunc Gsum. Borowski liquoribus obrutum domum
Gnosorum Malanowskich cum Clamore accurisse, et ibiæ
excitatis inconvenientijs e domo Gnosorum Malanowskich
exire intendisse in Gm. de Borowskie Malanowska quasdam
Nugas palam indebite propallasse exinde in honore
Ejus iniuriam intulisse res post Parentes derelictas

Inter Sorores dispartisse. et nihil penes Cunq; Gm Borosk.
ex hiscce rebus vexta Agrum in Judicio pur Gõs Mala
nowskii repositum restasse compertum igitur Judõ
Attentis premissis Inquisitionibus non posse Gõs Malano-
wskii Conges Vacuã pur Gmam de Borowsko Malano-
wska pretensam acres rgõ comprehensiar pretendere
a Gõ Antonio Borowskii sententiat pro illatis vero per
Gmum Borowskii Violentijs non posse Gm Borowskij
penas evadere Sententiat statuendo quatenus Gõ
Antonius Borowskii Turnim Castri Mog Superiorem
hinc et ab Acta Stantis Decõ in quatuor Septimanis
incat eiusq; Sessionem spatio trium dierum Continuet
et expliat in oppressu vero de Tuori penam Duplicem
quatuordecim Marcarum Pol Gõ Malanowskim Congiat
sub pena Caõis in casu Contraventionis in alt Marcarum
ibq; Saluoq; publicanq; solvat Judicio vero suo modestam
Earumq; Marcarum sub distincto rigore ex regestro
Terrarium extendendo solvat Decõ Puncto Vigore

N 45 Inter Gm Bartholomeum Kgvicki Act et Citat ex una Gõs
Valentinum Chrzestowski Citatum et Act ex altera Gõs Ma
nislaum Chrzestowski Actorem pur Gl Valentinum Chrze-
towski Parentem Gõs Antonium Kgvicki et Franciscam
Chrzestowska Conges Citatos et Actores pur Muritum
suu et Tutrix suã nne ex altera Comparens Judõ suum
per Decurr Antecacti Judicij sui adductionis testium
inter modernas Plas emanatum conservatum decidendo
teneri ptes satisfacere Decõ Antecacti Judicij sui
in puncto adductionis testium idq; instanti et Igu-
niam utraq; Plas in Inquisitionibus pur tres testes eductis
Judibus persistentibus igitur Judõ ad lectionem repositar
Inquisitionum accessit quibus lectis et per omnes Gravi
stantias tractatis et examinatis quando quidem
ex eisdem Inquisitionibus luculenter compertum resto tem-
pore Gmum Antonium Kgvicki in pratum suque bonis
Chrzestowy Pturale dictum Inter Cunq; Gm Antonium
Kgvicki et Gm Bartholomeum Kgvicki fratrem eius
in exercitium tamen ad utroq; eorundem Gõs Kgvickie
spectans equum Suum Impubisse, tam vero Gõs Bartho

Cernuo

Bartholomaeum Kęsicki circumspectum eorum equo in hoc Prato
ad praenominatum Gsum Antonium Kęsicki fratrem suum
devenisse et eunque fratrem tigillo graviter percussisse,
Inventariam eiusque Gsi Antonij Antonij Kęsicki per di-
ctum G. Bartholomaeum Kęsicki ex Campo Memorato
bonorum Rusotary Pfuele in Campos bonorum Zamosci depu-
lisse et eorunque Inventariorum abactionem ad forestam bonorum
Zamosci Causasse Insuper ad rixas et Contentiones
saepe saepius occasionem exquirendo per praenominatum
G. Bartholomaeum Kęsicki tam Eunque Gm Antonium Kę-
sicki fratrem suum quam Gsos Rusotarskii diversis
temporibus verbis contumeliosis affecisse honorem eorum
Iniuste et Inconvenienter prostituisse diversas Molestias
intulisse iam quoque per Gsum Antonium Kęsicki ex motivo
laesionum et Iniuriarum per praerecensitum Gsum Bartho-
lomaeum Kęsicki peractarum similiter eunque Gm Bartho-
lomaeum Kęsicki reciproce laesisse damna in frumentis
abutrinque per omnes sibi intulisse proinde Judm Attentis
praemissis deductionibus punibiles utrosque eosque Gsos Kęsi-
cki esse declarat decernendo quatenus Jicque Gsi Kęsicki
Utrique Turrim Superiorem Castri Plorae in et pro fra
Secunda post Dm Oculi Quadrlem Anno Jsque Ventura
Ingrediantur Ejusque Sessionem et quique Gsus Bartholo-
maeus Kęsicki uti ad rixas proclivior per Spatium
Unius Septimanae iam quoque Gsus Antonius per spa-
tium Trium dierum Continuent et expleant necnon in
egressu de Turri eiusque G. Bartholomaei Kęsicki Jsidem
Gsus Bartholomaeus Kęsicki Eique Gso Antonio Kęsicki
poenam Duplicem iam vero Gsis Rusotarskim poenam
Simplicem iam quoque praedictus G. Antonius Kęsicki
eique G. Bartholomaeo Kęsicki poenam Simplicem Quatuor-
decem Marcarum Pol Coram Officio et Actis Cap Plorae
sub poena Bonorum in casu Controventionis circa Maonem
in ibique faciendae publicanae Judicio Suo per Medium
Earundem Marcarum in instanti sub solito rigore sol-
vant et enumerent damna vero damnis Compensanda
declarat D. P. Vigore

Actum in Raciąz in Terminis Communibus Terrestribus Plocensibus Districtuum Raciąsiensis simul et Plonsensis feria Tertia ante festum Purificationis Gloriosissimae Virginis Mariae proxima Scilicet Die Trigesima Prima Mensis Januarij Anno Domini 1792do Celebratis.

Nro 1. Inter M. Thomam Glinowiecki Cavaleriae Exercitus Nationalis Praefectum Actorem prltes M. Ludovicum Szymakowski Citatum per G. Melchiorem Mieczyński Judm decidendo Trnum per Decretum Anteacti Judicij Sui Iniunctae praesenti in Causa Communicationis documentorum conservatum Controversijs earunque Partium exauditis satisfaciendo eiusque Decreto teneri Mcum Thomam Glinowiecki Actorem Communicare Documenta sua ad Causam praesentem spectantia Pti Citatae idq ininstanti Judm Censet et quoniam Idem Mcus Glinowiecki Sua documenta per Summarium Conserva et ad confrontandum porrecta Parti Citatae Communicavit et ad Justum super realem Communicationem documentorum sese trahit, proinde admissibili eodem Mco Glinowiecki Actore adinvento ea rotha prout omnia documenta ad Causam praesentem spectantia realiter Parti Citatae Communicavit et nihil quidquam in praeiudicium Alterius Ptis celavit praestitit Justum Idem Mcus Glinowiecki super realem Communicationem quo Attento Justo Eunq M. Glinowiecki Actorem Decreto Judicij Sui satisfecisse adinvenit Pars vero Citata siquidem Sua documenta pro Sequenti Cadentia circa resolutionem praesentis Causae Parti Actoreae Communicare offert idcirco Judm Parti Citatae eius documenta Communicanda Parti Actoreae ~~Communicavit~~ praecommittit ex quibus ex utraq Parte Communicatis documentis negotium Principale iuxta praescriptum legis decidenq determinat Trnu Conto.

Nro 2. Inter Iltres Mcos Josephum Vexilliferum Sanocensem atq Casimirum Dapiferiae et Commissarios Civiliter

Militarios Pltus Plorę Actores per Eunę JM Casimirum
Zorawski suo et fratris Sui nne pltu Jltres Mcos
Mathiam Kuczborski Venatorem Plorę Commissarium
Civiliter Bellicum Terne Zawskiensis et Victoriam
de Zorawskie Invicem Conges Citatos per Maritum
suo et Contis suae nne pltu M Michaelem Zorawski Succame-
rarium Sae Rae Maltis Citatum pltu M Joannem
Nepomucenum Zorawski Dapiferię Plorę Citatum
pltu Judm Causae huic foro Competenti adinvento
Partibus procedere hac in Causa mandat Movit Mcus
Michael Zorawski Succamerarius Sae Rae Maltis ad
Judicia Tribunalitia Rni Petricoviensia non admissa
in procedendo Judm decidendo Trnum Pltis ach
Pti Citatae ad Pzens Judm institutum Controversijs
earunę Partium exauditis quoniam Jltres Mci
Josephus et Casimirus Zorawscy Mcos Michaelem
et Joannem Zorawskie ac Kuczborskie Coniuges
pro Comportatione Regestrorum quantitatem Sum-
marum per Ipsos ab olim M Martino Zorawski
Dapifero Plorę Partium Parente perceptarum
praecio super realitatem ciusę regestri praestando
Justo Trno suo Conveniunt proinde Judm
praeter Mcum Kuczborski ad Trnum Mcorum Mi-
chaelis et Joannis Zorawskich ad Comportatio-
nem tam Anteriori Decro Judicij Sui adstrictum
Mcos Michaelem et Joannem Zorawskie ad
Conscriptionem Regestri Summarum a praefato
M Martino Zorawski Dapifero Plorę Parente
perceptarum et ciusę Comportationem ac Com-
probationem pro Sequenti Judicior Suor Cadentia
praestandam stringit Trno Conservato Movit
Mcus Joannes Zorawski Dapiferię Plorę ad Judicia
Tribunalitia Regni Petricoviensę non admissa Movit
et M Michael Zorawski Succamerarius Sae Rae
Maltis ad Jnę Tribunalitia Rni Petricoviensia
itię non admissa.

Nro 3. Inter Perillustrem admodum Rndum Casimirum
Kosinski Praepositum Unciensem et Decanum Raciąscię

actorem

Actorem pltes admodum Rndum Adalbertum Ubysz
Canonicum Collegiatae Plocensis Citatum per M. Paulum
Zołtowski Judm Trnum per Anterius Decretum
Contum Decidendo Controversijs Partium Inductis
exauditis Perillrem Rndmum Casimirum Kosinski
Actorem ad Comprobationem Juratoriam damnor
in frumentis et pratis per Perillrem Rndmum Ubysz
ac Ejus Subditos Actori Illatorum nexu eiusq Anterioris
Decreti Judicij Sui admissibilem adinvenit tan-
dem non sunt.

Nro 4. Inter G. Benedictum Ostaszewski Actorem pltes Gm Ada-
mum Malewski Citatum pltes Rlsum in Christo
Patrem Joachimum Zakrzewski Ecclesiae Kozieborz
Commendarium Citatum et Judicem pltes Gm Casi-
mirum Malewski Citatum et Judicem ~~pltes~~ per
Gm Franciscum Draminski Judm Trnum per De-
cretum Anterius Judicij Sui reiectionis Causae
affectantibus Partibus subsecutae decidendo Contro-
versijs Partium inductis exauditis licet quia Mcus
Benedictus Ostaszewski post subsecutam documen-
torum per partes praevia Comprobatione Juratoria
vicissim per Summaria Communicationem suo in
Judicio repositionem recedendo a Trno suo primi-
nus pro cassatione Inscriptionis debitoreae coram Actis
Crem Plocz Sabbo Ipso dei festi S. Antonij de Padua
Anno 1744 per Gm Franciscam Ostaszewska Gnosi
Caroli Malewski Coptem Amittam suam sterilem
in rem Ecclesiae Kozieborzez super Summam Mille
Tynphonum pro decantando in Ecclesia eaq Kozie-
brodiensi sacratissimo Rosario et absolvendo in qua-
libet Septimana una missa mitae edito Soluti-
onem praemissae Summae Mille Tynphonum pro
re Sui determinandam et in bona Sui ex eo
quia haecae Summa Mille Tyn ex domo Ostasze-
viana sit profectitia transportanda concludit
et provisionem ab eaq Summa pro re eiusq Eccle-
siae Kozieborzez pensitanda quolibet Anno offert
cum veni G. Adamus Malewski Citatus repositis

quietatione per Rlsum in Christo Patrem Joachimum
Zakrzewski Commendarium Koreibrodensem in rem Sui
de praefata Summa Mille Tymphonum ac Inscri-
ptione eiusq Summae per Gsum Agnethem de Grabie
olim Gsi Joannis Małowieski Vice Palatinae Terrae
Vissogrodiensis R.C. Viduam super Sorte bonorum
Koreibrody sua haereditaria per Suum Splendorem Plenitudinem
Gm Mathiam Starzewski Camerarium Terrae
Plonensis recognitis transportaturum Memoratae
Summae Mille Tymphonum in bona Koreibrody
demonstrat proinde Judm praetactae Summae Mille
Tymphonum ac Gso Malewski huncce Gsum Ostafo-
wski solutionem non posse lucrari arbitrat DPV.

Nr 5to Inter Gm Petrum Kochanski et Franciscam Skarzynska
Invicem Conjuges Actores per Gm Kochanski Maritum
suo et Contis Suae nrae pro Gsos Mathiam Patrum
Joannem Filiastrum Skarzynskie Franciscum
Beginski et Juliannam de Szatkowskie primi olim
Gsi Alberti Skarzynski secundi admaesens Voti Gsi
Ignatij Gadomski Contum seu utrosq Conjuges Citatos
per eosq Gsos Mathiam Skarzynski et Ignatium
Gadomski suis et aliorum Citatorum nominibus pro Ter
Judm Cittnem Partis actoreae pro Solutione Summae
Quadraginta Septem florenorum et Grossorum Quindecim
Pol ex Maiori Summa Centum Quadraginta duorum
florenorum grossorum Quindecim Pol provenientes una cum
provisione tum et quotae Unius Aurei Hungarici
admaesens Judm Parti Citatae editam decidendo
Controversijs Partium exauditis Judm insistendo
Inscriptioni Authae coram Act. Censibus Plonensibus
quinta Mensis Julij Anno 1779 per olim Gsum
Albertum Skarzynski in primas Gsorum Mathiae Fran-
ciscae et Marianae Virginum Innuptarum fratris
et Sororum Gnorum Skarzynskich super Summam
Centum Quadraginta Duorum Florenorum et Grossorum
Quindecim Pol recognitae sententiat quatenus
Gsus Mathias Skarzynski ex Sorte olim Gsi Alberti

Skarzynski

Skorzyński vi tutoreae super Gso Joanne Skorzyński olim Albert filio suo vero filiastrae habitae Portionem tertiam Gsam Franciscam Skorzyńska admoesens Gsi Petri Kochański Contem respiciens nempe quotam Quadraginta Septem florenorum et Grossorum Quindecim Polon unacum provisione per quinque a Centum Computandae ex Inscrone superiori ab actu eiusdem Inscronis provenientem tum et Actuam quotam Novem florenorum Poln ex uno Aureo hungaricali, debitam Judlter accordatam in et pro fra Secunda post festum Sanctissimae et Individuae Trinitatis in Anno praesenti Incidenti coram Officio et Actis Crensibus Plorum sub poena baonis in Casu Contraventionis circa Monetam faciendae publicandae ad Manus utrorumque Conjugum uti quotas Minutiores prae in rem Persolventis recognoscenda cum Cessione quietatione solvat et realiter enumeret Lucta poena Trium Marcarum Polon Parti in Trno satisfactorio et sub rigore eorum Judicio suo totidem praxi Juris solvendae DPV.

Actum in Raciąż in Trnis Communibus Trrbus Plorum Districtuum Raciąsiensis simul et Plonsensis fra quarta in Vigilia festi Purificationis Gvmariae Scilicet Die Prima Mensis Februarij A D 1792 Celebratis

Nro 6. Inter JM Sigismundum Skowarski Camerarium Trrem et Commissarium Civiliter Bellicum Pltus Plorum Actorem pltter tandem non sunt

Nro 7. Inter Jltrimum et Rndmum Gregorium Gostkowski Canonicum Cath Plorum Commissionis Civilis Bellicae Pltus Plorum Commissarium bonorum Sieniczyno Obligatorium Possessorem Actorem per M Ignatium Gostkowski Inscrum Plentem M Stanislaum Tarnowski Vices Regentem Crensem Plorum Citatum pltter Judm

quoniam Perillustris Rndmus Gosthowski Canonicus
Cath. Plocensis ex ei Possessionis Suae obligatoriae
bonorum Suzirczyno pro extraditione Lbi Andreae
Mikołayczyk de bonis eisq Suzirczyno Subditi
Mcum Turowski Citatum Tmo suo convenit
Inscriptionemq obligatoriam coram Actis Crensibus
Plocz die 24 Mensis Junij Anno proxime elapso
1791 per JM Stanislaum Comitem in Lubranie
Dambski Palatinum Brestensem Cuiusque in rem
Sui super eaq bona Suzirczyno cum Subditis
Cunctis tam in eisq bonis residentibus quam
Protegis mitam suo in Judicio reponit proin-
de eorq Perillustri Rndmo Gosthowski hac in Causa
Competenti actore agnito Parti Citatae respondere
Mandat in respondendo Judm decidendq Cittnem
Ptis Actoreae Parti Citatae editam licet quidem
Perillustris Rndmus Gosthowski Actor extraditi-
onem Lbi Andreae Mikołayczyk de bonis Suzir-
czyno Subditi exposuit et concludit cum vero Mcus
Turowski Citatus in bonis suis hereditarijs
Karsy praetatum Lbum Andream Mikołay-
czak pro cujus extraditione convenitur non ex-
tare intest proinde in ordine probationis
praemissorum necessariam esse Inquisitionem prosequendq
Judicijs per utrasq Ptis expediendq Judm Censet T. C.

Nro 8. Inter Gm Bartholomaeum Kołakowski Actorem
per Gm Paulum Zołtowski Inscriptum Plantem
Gos Joannem Rutkowski Casimirum et Melchi-
orem Chądzyńskie Citatos pro Gm Paulum
Gosthowski Citatum per Gm Casimirum Chądzyński
Judm Cittnem Ptis Actoreae Pti Citatae suum ad
Judm editum decidendo quoniam Causa Jens In-
veterata suo in Judicio promovetur proinde Judm
necessariam esse Communicationem Documentorum per Ptem
utramq nebsequendq pro futura Judiciorum suorum Cadentia Censet T. C.

Nro 9.

Nro 9. Inter M. Joannem Nepomucenum Zorawski Dapiferidam Plocen. Actorem pr. Mcam Magdalenam de Zboiriskie olim Mci Martini Zorawski Dapiferi Plocen. Rlviduam Citatam per M. Hiacinthum Przedpelski Insinum Plentem JM Xaverium Zboiriski Ullnum Plocen. Ordinum Polonorum Equitem Assignatum Curatorem Citatum per Eunq. Judm Cttnum Ptis Actoreae Parti Citatae suum ad Judm editam decidendo Controversijs Partium exauditis licet Mcus Joannes Zorawski Dapiferida Plocen. Jus Advitalitium ab olim Mco Martino Volfanga Zorawski Dapifero Plocensi Mcae Magdalenae de Zboiriskie Zorawska Matris Suae super Universali substantia Serviens ex ratione regestri rerum Mobilium Inventariorum Clenodiorum fatis eiusq. olim Mci Zorawski Parentis Sui derelictor. acsi defectuose conscriptionis et comprobationis Victuq. et amictu eiusq. Actoris suppeditare recusationis exindeq. per id abusus eiusq. Juris Advitalitij commissionis cassari, bonisq. huicce Juri Advitalitio obnoxijs a nexu Juris Possessorij Mcae Matris eliberatis eadem Divisioni fraternae porrigenda declarari, Calculum de perceptis proventibus reddendum sententiari Inventaria et res Mobiles non Attento Regestro Comprobatis extradenda mandari, in ordineq. Pmissorum Condnum ad bona assignari concludit, cum tamen Jq. Regestrum Mobilis substantiae supratati olim M. Martini Zorawski circa Decretum in Anteacta Judicior. Suorum Cadentia in Siepre sub Die Duodecima Mensis Octobris Anno 1791 prolatum ad prlem Comparitionem et Attendentiam eiusq. Mci Zorawskij Actoris et alior. fratrum sufficientem Conscriptionem Ejus non disputantium post Communicationem Illius filijs per Mcam Magdalenam de Zboiriskie Zorawska Matrem servata omni pstandor. Juriorum solennitate comprobatum esse testatur Jusq. Advitalitium in Suo robore manere eoq. Decreto est declaratum et Summa Mille f. P. per Pensionem Decrum Condrle in bonis Szabsk Vi Decreti Judicij Sui die quarta Mensis Januarij Anno Ptuen. Inter Comparentes Partes prolatum In Acta Judicij Sui hic in Raciąz die hesterna Actum hunc precedentem

modo Oblatae Insertum ad assensum Mae Zorawska
Matris in sustentationem Mu Actoris filij eiusq
necessitates toties dicto Mco Actori post rehabitionem
bonor Szabsk quotannis solvenda adiudicata esse
liquet proinde in eversionem tam Judicialis quam
Condlis Decretorum Contrariam resolutionem
Meum Zorawski Act non posse lucrari arbitratur
Decri praesentis Vigore. Movit M Joannes Zorawski
ad Judicia Tribunal Rm Petricovicz ~~[illegible]~~ admissa.

Nro 11. Inter Infidelem Maiorek Jakubowicz Mercatorem Drobinz
Actorem per Gm Josephum Draminski Gsos Joannem Malco-
maski et Albertum Smardzewski Tutores necnon The-
mam Petrum Bonifacium Minorennes Dobrskie
Citatos per Gm Franciscum Dobrski Judm Cittnem
Ptis Actoreae Parti Citatae suum ad Judm editam deci-
dendo Controversijs Partium exauditis quoniam
Infidelis Jakubowicz Actor Partem Citatam pro Soluti-
one Summae Centum Sexaginta florenor Grossorum
Quindecim Polon Adnotatione certa per olim M Dobrski
Essentium Minorennium Parentem Citatorum in rem
Actoris data assecuratae suum ad Judm convenit
Pars Vero Citata hanc Summam non agnoscit
proinde Idem Actor Comprobet realitatem eiusdem
Summae in futura Judiciorum suor Cadentia T. C.

Actum in Raciąz in Terminis Communibus
Tribus Plor Districtuum Raciąsien simul
et Plonscensis fra Sexta in Crno festi Puri-
ficationis GVMariae Scilicet Die Tertia
Mensis Februarij A. D. 1792 Celebratis

Nro 12. Inter M Michaelem Zorawski Succamerarium Sae Rae Maltis
Actorem prlter Meam Magdalenam de Zboinskie olim
M Martini Volfangae Zorawski Dapiferi Plor Rl Vidu-
am Citatam per Gm Hiacinthum Przedpelski Illtis
Mcos Xaverium Zboinski Cllnum Plor Ordinum Polo-
norum Equitem Assignatum Curatorem Josephum
Vexilliferum Sanocensem Casimirum Dapiferiae et Commis-
sarios Civiliter Militarios Pltus Plor Zorawskie Citat
per Eunq M Joannem Nepomucenum Zorawski Dapiferiae

Plor

Plorę Citatum pltes Judm Trno ex pte M Michaelis Zorawski Contra Jltres et Mcos Magdalenam de Zborinskie Matrem Josephum et Casimirum filios Zorawski pro Jure praesenti Instituto Utmo adinvento Partibus Causam prosequi Jubet, in prosecutione Citnis Partis Actoreae et quia Contra eanq Mcam Zorawska Matrem et Jltres Mcos Zorawski filios pro Comportatione literarum ad eosq per Actorem directarum ad emundationem Actoris pro Jurto subsequenda extendendaq poenalitate pro Circumscriptione ac laesione Actoris iam vero contra M Joannem Zorawski itiq pro Comportatione literarum Attendentiaq Actoratus cum Mca Matre promoti Parti Citatae suum ad Judm editas decidendo quoniam suprascrus Mcus Michael Zorawski Comportationem literarum Missibilium per se tam ad M Matrem quam ad M Joannem Zorawski directarum Trno suo concludit et Judlter infert igitur Judm necessariam esse Comportationem literarum Missibilium per Ptem Citatam pro sequenti Judicioni Suae Cadentia ex alternata in Plorisko Celebranq subsequenq Censet post quam subsequenq vel ne Judm decernet id quod Juris erit T.C. Moverunt M Zorawska Dapifera Plorę mater et Jltres Mci Josephus et Casimirus Zorawscy filij ad Judicia Tribunalitia Regni Petricoviensis non admissa.

Judicium Terrestre Plorense Illationem a Parte M Juliannae Sutkowska Minorennis olim M Pauli Sutkowski Dapiferi Lukoviensis filiae assignationem Tutoris scilicet M Valentini Sutkowski Dapiferiae Lukoviensis fratris Sui Germani Natu Maioris bona Lempina in Pltu Plorę et Districtu praesenti Possidenę per Gm Melchiorem Wiczyński BlPlorę suum ad Judm factum exposcentis resolvendo Eunq Mcam Valentinum Sutkowski Fratrem Minorennis Germanum pignus responsionis sufficiens habentem pro tutore eiusq Minorennis inhaerendo legi Positione assignat Resolutionis praesentis Vigore

Nro 14. Inter M. Michaelem Zorawski Succamerarium Sae Rae Maltis Actorem pltter Gm Adamum Milewski Citat. pltter Coram Judicio praesen. Comparen. et Secum Controvertens Judm Cittnem Partis Actoreae pro danda ratione de Summis Varijs per olim M. Martinum Zorawski Actoris Parentem dispositioni Gsi Milewski pro rectis Parti Citatae editam decidendo siquidem Mcus Michael Zorawski ad dandam rationem de Summis per olim M. Martinum Zorawski Dapiferum Plorum ad dispositionem Gsi Milewski pro rectis Trno suo stringit qua adimpleta iustificatione ex Judiciali praevio Juxta recognitione satisfactionem in praemissis adinveniendam in casu recusatae Judlis Justificationis et Juratoriae Comprobationis in probationem praedictam Circumstantiarum Inquisitionem educendam et Solutionem Summarum ex Inquisitione detegendam demandandam infert et Trno suo concludit cum tamen Gsus Adamus Milewski pltter in Judicio praesenti se Sistens ad Allegata M. Michaelis Zorawski reposita Maone Coram Actis Judicij Sui hic in Raciąz die 31 Mensis Januarij Anno praesenti contra eundem M. Michaelem Zorawski tacta recognovit Suo in Judicio Sequenti methodo quia licet stante commoratione apud olim Mcum Martinum Zorawski Dapiferum Plorum aliquot Annis peracta quotas Varias ab eodem olim Mco Dapifero Plorum perceperat tamen easque quotas in necessitates eiusque olim Mci Dapiferi expensaverat Summamque aliquam in Sacco per olim M. Dapiferum Varsaviam M. Jacobo Zorawski Superintendenti Provinciae Ukrainae transmissam eique Mco Superintendenti cum literis epistolaribus transtulerat, stantique accidentali morbo paratico olim Mci Dapiferi quotam Sexdecim Aureorum Nummorum circa Eunque olim Mcum Dapiferum Plorum praeventam ad Manus Sui receperat et eamque in medicos et alias necessitates expensaverat iam vero in Scriniolo alias w Szkatułce Nullam Notitiam de pecunia habuerat et licetsi Claves ab hocce Scriniolo ad Se ab olim Mco Dapifero receperat tamen ad id Scriniolum non apparuerat nullamque pecuniam olim Mci Dapiferi

circa

circa se retinuit super quam Judtes factam recognitio-
nem ad Justum sese trahit, quocirca admissibili eoq
Gso Adamo Milewski ad Justum adinvento additur
Mtis Judtis ad pronuntiandum Justi rotham. Ja Adam
Przysięgam Panu Bogu Wszechmogącemu iako bawiąc
przy niegdy Wtznym Zorawskim Stolniku Płockim kwo-
ty Pieniężne przez Niego na expens my dawane rze-
telnie na Jego Interessa expensowałem, i że z dyspozy-
cyi Jego raz Jeden pieniądze w trzosie a w niewia-
domym Mi Wielości dla Wgo Jakuba Zorawskiego sy-
na onegoż woziłem, i onez rzetelnie wraz z listem
do rąk tegoż W Jakuba Zorawskiego oddałem i iako w sła-
bości niegdy W Stolnika przed Smiercią Jego tylko
Czerwonych Złotych Szesnaście przy Nim miane do
rąk Moich wziąłem i te na Doktorow i Inne expen-
sa onegoż wydałem do Szkatułki przy Nim będącey
nie otwierałem i nie wiem wiele pieniędzy w niey
bydź mogło i taż Szkatułka W Stolnikowy iest od-
dana, i że nad expensa nic przy mnie pieniędzy tegoż
niegdy W Stolnika nie zostało się przestitit hoc Justum
Idem G. Milewski post quod pstitum Judm Eunc Gsum
Milewski a Causa praesenti et quavis Impetitione
liberum facit et pronuntiat DPV.

Nro 16. Inter Gsos Dionisium Mariannam Gsi Jacobi Olszewski
Contem et Gertrudim Virginem Innuptam Fratrem et
Sorores Inter se Grnos Trembinskie Actores per Eunc
Gm Trembinski suo et Sororum suarum nrae pltes
Gsum Petrum Draminski Citatum pltes satisfaci-
at ante omnia Pars Citata Decro Anteacti Judicij
Sui Iniunctae eiae Communicationis Documentor
idq ininstanti Comportavit Idem Gsus Petrus Dra-
minski Citatus sua Documenta et Parti Actorae
Communicavit superq realem eorum Communica-
tionem Justum praestitit proinde satisfactione
in praemissis adinventa Judm Trnum Partis Actorae
Parti Citatae alium ad Judm praesenti in Causa edi-
tum Conservatum decidendo necessariam esse Candrem

Judicij sui aut Marcarum Camerariorum Trium Plorum
ad bona Dramino Maior captato tempore praevia de
Adventu sui tempestive faciendae Avisatione Conducendae
Cadinvenit quod Judex sive Officium Camerariale unius
Duorumve Absentia non obstante Mutuo Partium
sumptu Conducendum et Condescensurum Ante omnia
repositionum Communicatorum Documentorum decernet,
Onera liquidabit, Massam substantiae Paternae et Ma-
ternae ex antiquo statu fatis Parentum derelicto Con-
stituet et ex eadem Massa substantiae Paterna et Materna
Dotem Actrices Jure Naturae concernentem adequate Con-
stituet et Solutionem Summae eiusdem dotalis pro re
Actricum determinabit Trinos Figet rigores Annectet
Causamque praesentem ad Contenta Trinorum et Maiorum Partium
finaliter pro iusto et aequo nihil Intactum et Irresolutum
relinquendo decidet disiudicabit et moderabitur cujus
Judicij aut Officij Condnlis decisioni Ptes ut pareant
et Judicato subsint idque sub poena baonis illo in Trino
Condnis super Pte Contravenientes publicandae sunt
Obstrictae Lucta poena Septem Marcarum Pol Parti per
Ptem Compensandae Judicio suo totiusque praxi Juris
per utramque Ptem Importandae pro quo Condnis Trino
licitum erit Parti Citatae reciprocum formare Acto-
ratum Adcitati in Trino et sub rigore supra appo-
sitis Comparere et Judicato subesse tenebuntur DPV.

Nro 17. Inter Gm Joannem Korzybski actorem pltem Famatos
Albertum Kupniewski et Lucam Zielenieuski Oppidanos
Raciasienses Citatos pltes ad Obiectas Condemnationes
binas primam quidem Coram Actis Crum Plorum die 30.
Mensis Septembris ratione non solutionis Quinquaginta
Unius Marcarum Pol pro Vulneribus adiudicatae
in Trino satisfactorio alteram in Judicijs Crum Plorum
die 11 Mensis Novembris in lucro Solutionis
Quinquaginta Unius ac lucrae Trium Marcarum Polorum
utriusque ex parte G Joannis Dziedzicki super Gso Joanne
Korzybski Anno 1782 Obtentas et publicatas
teneri eundem Gm Joannem Korzybski docere de loco

Stand

standi ad Objectam quoque Condemnationem ex pte Famati Lucæ Zielenciewski Civitatis Brzezinensis Provocatis super Jõe Joanne Kory bski asserti per cutaneum Violentiarum ac decernende penalitatis pro Contraventione Decreto in Cõi Posnaniensi die 14 Mensis Martij Anno elapso 1791 Obtentam et publicatam teneri quoq; cum Jõe Kory bski donec de loco standi tandem Moderamine Judicij sui Jõe Joanne Kory bski se se subiciente ex se superq; hijs obtenti processus nonnisi Sexten Marcas in Constitutionem loci standi mo ultrij Condemnabantur ex pte Joannis Dudzicki Jam vero ex pte Famati Lucæ Zielenciewski iteq; Marcas Sextem Jõis Joannis Kory bski Rei obligati solvat Judicio vero suo Medietatem rationem Marcarum ministrante ex regesto penalium extendendo exstat habereq; locum standi cum Jõe Kory bski declarat et quoniam Famati Albertus Kupniewski et Lucas Zielenciewski Cives Brzezinenses ad Juris ora Compositione tenerare recedunt et se Condemnare permittunt proinde super citij a Compositione recedendi Juris penalitatis regiæ Attentatæ Violentiarum decernitur Condemnatio ad quam inhibitionem addictis Mtis Judex Publicavit Mtis.

Nro 18. Inter Jõem Josephum Jankowski Actorem partis Jõis Thomam Dziezanowski Instigatorem Fiscum Vigo Citatum per Jõem Franciscum Dzierzinski Judicem Finium Conjuncta primo Compariționis per Decretum antecedentis Judicij sui Conservatum decidendo ad affectationem Comparentis Jõis Thomæ Dziezanowski ex quo Idem Jõis Dziezanowski Causas in Commissione Thesaurii Regni Varsaviensis Agitabit Attentat vig Jõis Dziezanowski Citationem Maioris pro vig Judicij Commissionis Thesaurii Regni dat et concedit quam literatorijs Documentis Idem Jõis Dziezanowski in Sequenti Judicio suum Cedentia probare teneatur &c.

Nro 19. Inter Jõem Josephum Jankowski Actorem partis Jõis Andream Laborowski Citatum et Judicem partes Judicis Citati Pro ad Rectificandum Citatum suum ad Judicium Citari debere quoniam Pars altera Citatum Partem pro Compositione Contractus Arendatorij respectu tenetur Onerum

Chomone Inter se Actorem ab una eundemq Citatum pte
ab altera conscripti hocce Trno suum ad Judm convenit,
proinde compertet Pars Citata hunc Contractum Aren-
datorium et quoniam Gsus Zaborowski Citatus predictum
Contractum die 23 Junij Anno Dni 1790 Intuitu tenutae
bonorum Chomone Conscrum comportavit proinde satis-
factione in premissis adinventa Judm Partibus
Causam Ulterius prosequi Jubet in prosecutione Ulteri-
ori quoniam ex reposito eoq Contractu deducitur Gsus
Jankowski Actorem Gso Zaborowski Citato sortem super
bonis Chomone Sittam ab JM Ludovico Zielinski Cltro
Rypinen Ordinis S. Stanislai Equite modo tenutario
tentam in triennalem Arendam subarendasse in omnq
ciusq subarendae pro quolibet Anno per Florenos
Trecentos Triginta Tres Grossos Decem Polon anticipatione
persolvi se se obstrinxisse in primo centae Possessionis
Anno tantum modo Summam Centum f. P. adiatio-
naliter persolvisse, ex primo itaq Anno Ducentorum
Triginta Trium florenor et Grossorum Decem Pol superre-
stasse ex secundo vero Anno totalem Summam Trecen-
torum Triginta Trium florenor Grossor Decem Polon
eiq Gso Jankowski non exolvisse demum pro Sex Core-
this hordei Modo licitato Acceptis quotam Quin-
quaginta quatuor f. P. debitum itiq non exolvisse
Siliginem hyemalem Corethorum binor mutuo ab
eoq Gso Jankowski Acceptam non restituisse, haec
omnia per Citatum Judlte agnovisse proinde Judm
6 decernit quatenus Idem Gsus Zaborowski Citatus
Summas supraseras primam Ducentorum Triginta
Trium florenorum Grossor Decem Pol Alterum Trecen-
torum Triginta Trium florenor Grossor Decem Polon
tum quotam Quinquaginta quatuor f. P. in Unum
Junctas Sexcentos viginti Duos florenos et Grossos
Viginti Polon efficientes nec non quotam quindecim
f. P. pro Sectore per Citatum Actori exolvi declaratam,
in et pro feria Secunda pt Dnicam Conductus Paschae
in Anno praesenti Ventura coram Officio et Actis Coq
Polon sub poena bonis in Casu Contraventionis

circa Maonem faciendae publicanae solvat Jam vero binos Corethos Siliginis hyemmalis eorum Trno et sub rigore quo supra Idem Citatus Actori extradat siquidem vero Gsus Zaborowski a possessione Sortium earumque bonorum Chomene ac Contractu Subarendatorio pro tertio Anno Judlter recedit Jam vero Gsus Jankowski hunc recessum Acceptat et Sortes easque rehabere in possessionem sui offert proinde anexu eiusque Contractus Subarendatorij easque Ptes Judm eliberat Nihilominus Judm praecipit quatenus Idem G Zaborowski Conseminationem Vernalem in agris bene cultis in tempore consueto quam Melior modo reseminet idque sub poena baonis in primis et proximis Jure Suis circa Maonem faciendae publicanae luita poena trium Marcarum Pol Parti in Trno et sub rigore quo supra Judicio suo totiae praxi Juris Importanae Nihilominus in Sublationem Condnis in Jure Suis in Plonisko die 25 Octobris Anno 1791 praesenti in Causa ex parte eiusque Actoris super Gso Zaborowski Citato obtentae et publicatae poenam Simplicem quatuordecim Marcarum Pol Idem Gsus Zaborowski Citatus in Trno et sub rigore supra expunctis solvat Judicio vero suo Septem Marcas sub solito rigore Impertet D P Vigore

Nro 21. Inter Gsos Mathiam Swierczewski et Catharinam de Cyndachie Invicem Conges Actores per Maritum suo et Contis Suae nne pltes Gm Albertum Klenciewski Citatum pltes Judm Citnem Ptis Actoreae pro Attentatis Violentijs Pti Citatae suum ad Judm editam decidendo siquidem Causa praesens sine Inquisitione decidi non valet igitur Judm necessariam esse Inquisitionem ad Contenta Trni et Proaorum Ptis Actoreae pro sequenti Judicio suorum Cadentia per utramque Ptem educendae Censet T. C.

Nro 22. Inter G Josephum Dobrski bonorum Dwiltaszewo Economum et Lbrum Rochum de bonis eisque Subditum Actum pltes Gm Joannem Gosicki Citatum pltes et quoniam Gsus Blasius Wirciewski Citatus praesenti in Trno disparet et se Condemnare permittit proinde super eodem Citato disparente ratione extraditionis Vacuae aut solutionis

Valoris pro eaq cum bonificatione lactiniorum cum accre-
scentia decernendaeq poenalitatis in sublationem pro-
cessus in lucro Ulteriori permittitur Condemnatio
ad quam publicanae additur Mlis Judlis cum Compar.
vero Causa sensus suspenditur T.C. Publicavit Mlis

Nr 23 Inter Infiae Josef Jakubowicz Tabernae in bonis Dwikta-
rzewo Sillae Arendatorem Actorem pltem et quoniam
Gnus Gregorius Komorowski Citatus praesenti in Trno
disparet et se Condemnare permittit proinde Super
eoq Citato disparente rno decernenae poenalitatis pro
Attentatis Violentijs ac in Sublationem processus
in lucro Ulterioris fortis faciendae executionis permit-
titur Condemnatio ad quam publicanae additur Mlis
Judlis. Publicatum

Nr 24. Inter Gsos Josephum Patruum Thomam et Josepham filiastrum
et filiastram Minorennes Strusinskie Actores per Patruum et Tuto-
rem suo et filiastrorum nne pltes Gsum Paulum Zołtowski Regen-
tem Trrem Plorae Citatum pltes Judm Trnum per
Decretum reiectionis Conservatum decidendo Controver-
sijs Partium Inductis exauditis quoniam Pars Actorea
Ptem Citatam pro danda ratione ex Summis per olim
G Adamum Strusinski Actorum fratrem Gnum et Pa-
rentem eiq Gso Zołtowski Citato ad Conservationem
datis solutioneq residuitatis ultra exolutas concludit
Jam vero Gsus Zołtowski Citatus Summas tantum
modo infrascras primam quinquaginta Septem Aureorum
Hunq Alteram Centum Viginti tertiam Triginta
Quinque florenorum Pol per se ab olim Gso Adamo
Strusinski ad Conservationem percepisse agnoscit
ex eisdemq Summis Summam Insimul Junctam
Nongingentorum Nonaginta f. P. regestro per se
Conserv et in Judicio suo reposito diversis tempo-
ribus eiq olim Gso Adamo Strusinski persolvisse
remonstrat, et nonnisi Summam Centum Nonaginta
Unius florenorum Pol apud se restasse contestatur
proinde Judm decernit quatenus Jus G Zołtowski
Citatus comprobet in eam Jurti rotham prout
ultra Summas suprascras Primam Quinquaginta
Septem Aureorum Alteram Centum Viginti florenorum tertiam

Triginta quinque itiq florenos nullam aliam Summam
ab eaq Olim Joô Adamo Strusinski percepit nihilq
plus Eius Summam Centum Nonaginta Unius florenos
Polon ad solvendum debet idq instantibus Actis hoc
Justhum Idem Joês Zelkowski qui Attento Juncto Judi
statuit quatenus dictus Joês Zelkowski Stactum
Summam Centum Nonaginta Unius florenorum
PP Joês Strusinskum Actoribus Minorennibus seu
potius Joô Josepho Strusinski Patruo et Tutori
rerumq idq prima cuiq Summe providendae Sanctae
in et pro Vigilia Festi Natis Sancti Joannis Baptae
Anno presenti Prudenti curam Officio et Actis Cej
Plus idq reb pena Decem in Casu Controversiae
circa Macnem stationq publicanq Solvat et enume-
ret Juita pactum Trium Marcarum Polon Partis in Fisco
et hac rigore signo apposito Judicio suo totiq prae
Juris pro Statum solvendae Decernit

1725. Inter Spectabilem Joannem Justizbilli Actorem partem Spectabilis Tho-
mam Mszczuski Statum partem Reum alterum
Docere Reum Statum de Fisco et Contentis et quoniam
non docet monde libera Pars Stata a Fisco absol-
nunciatur

1726. Inter Joô Joannem Paucatum Dominicum filium Pau-
Dominicum Michaelem Dybowski cuiusq nomi-
nis Secundum Michaelem Dybowski cuiusq nomi-
nis Secundum et Thom Petrum dictum Kisielewski
et Agnetham Conjges Actas et Statos pro Spectabilem Joannem
Przedwiecki suo et suprascriptorum nomine partem Mam
Josephum Kowalewski Notarium Suum Dobiny
Dnum et Spectabilem Ignatium Cummiski Adminis-
trem Statos et Actores pro Suum Joannem Cummi-
ski suo et Dominis suis nomine partem Judicium Tribu-
nalis pro Decretum Antecedentis Judicij sui ad ductionis
testium Inter Partes emanatum Contraventum deci-
sum Judicio tenere Partes satisfacere Decreto in mineto
Oblato tenere Partes satisfacere Decreto in mineto
Adductionis testium idq instantes et quoniam
Partes eadem testes adduxerunt et singulis testibus
suas et quisq Joês Przedwiecki quatuor testibus
suam ceu Mathias Kowalewski testibus hi bus diuenunt

in quibus Inquisitionibus si quia Ptes persistunt Igitur
Judm ad lectionem earumque Inquisitionum accessit quibus
lectis et per omnes Circumstantias tutinatis
et examinatis quando quia ex eisque Inquisitionibus
et quia ex pte Gsorum Przedwiewskich eductis lucide
comperitur Subditos de bonis Krasnow Czubaki Mci
Joseph Koziebrodzki Notarij Trnis Dobringhaerdil
damna in frumentis et pratis intulisse Gm Czer-
minski Sues Anseres et Meliagrides Gso Przedwo-
iewski Interfecisse Custodem Sylvarum Suum fructi-
ferum a Porcellis Octo occisisse et Anseres tres
Canibus Concitasse Supraserum Gsum Czerminski
Lbsoi Petrum et Contem ejus infestasse et aliquoties
percussisse Gm Dominicum Przedwiewski per Contem
Lbsi Pauli Kłosiak iam Autem Gm Siemiętkowski
per Lbsum Paulum verbis Ignominiosis Inere-
patos extasse olim Lbsum Otorak Mci Koziebrodzki
Subditum prata binis Vicibus Gsi Przedwiewski
Possoni Subiecta consecasse foenum in Cumulos
comparat ex Pratis Gsi Przedwiewski una vice
in Unum Currum per errorem Intercepisse ta-
men id foenum Gso Przedwiewski restituisse
Tabernatorem Gsi Przedwiewski per homines Mci
Koziebrodzki Concussum fuisse iam vero ex Inqui-
sitionibus ex Pte Mci Koziebrodzki et Gsi Czerminski
eductis lucide patet Lbsam Agnethem Lbsi Petri
Contem Possoni Gsi Przedwiewski subiectam Lbsum
Casimirum Mci Koziebrodzki Subditum boves in
Campum pellentem nulla de Causa Infestasse
et eumque Aliquoties Manu percussisse dumque
Gsus Czerminski circa eiusque Lbsi Casimiri Iniuri-
am Sese opposuerat eumque Gsum Czerminski
per utrosque Lbsos Petrum et Agnethem Conges
in Campo tempore messis laesum fuisse per
Lbsum autem Petrum lapide proiectu contusum
esse Gm autem Joannem Przedwiewski requisitam
per Gm Czerminski Justitiam non modo de eisque Subditis

non praestitisse verum hanc Audaciam non vitupersse
damna in frumentis et pratis Inventarijs Suis
Gm Przedwiecki Mco Kowalbrodzki Intulisse qua-
propter Judm Attentis praemissis deductis Inqui-
sitionibus exaratis non posse Gm Czerminski
poenas evadere sententiat statuendo quatenus
Idem Gsus Czerminski in et pro feria Secunda
post Dnicam Misericordiae in Anno praesenti Incidenti
Turrim Castri Plocz Superiorem ingrediatur
eiusq Sessionem per spatium Trium dierum Continuet
et expleat nec non in egressu de Turri M Kowalbrodzki
Notarius Trnis Dobrinz Intercedendo Gm Czermin-
ski ac Subditos Sui etiam in Bonificationem damnorum
in Visione specificatorum ac Inventariorum Volatilium
Suis interfectae poenam Occupliem quatuordecem
Marcarum Pol Gso Joanni Przedwiecki sub poe-
na baonis in Casu Contraventionis circa Maorum
ibidem faciendae publicumque Judicio vero suo poenam
Simplicem 14 Marcarum Pol sub rigore solito solvat
Jam vero Lbsum Petrum Gsi Przedwiecki Subditum
pro Concussione lapide Gsi Czerminski quindecem
Plagis in Trno eggressus de Turri Gsi Czermin-
ski puniendo declarat statuendo quatenus
Idem Gsus Joannes Przedwiecki eumq Lbsum Petrum
ad Cancellariam Cry Plocz sub rigore supraseno
pro Sumendis de Ipso poenis per quemvis Mlem
Castigandum statuere tenebitur post peractum vero
eiusq Lbsi Petri castigationem Idem Gsus Przedwi-
ecki etiam in vim bonificationis Illatorum
Mco Kowalbrodzki damnorum eiq Mco Kowalbrodzki
sub rigore simili poenam duplicem quatuordecem
Marcarum Pol solvat aut ex Marcis Superius
adiudicatis Sibi detrahet Judicio Vero suo poenam
Semisimplicem quatuordecem Marcarum Pol sub so-
lito rigore exolvere tenebitur DPV.

Nr 27. Inter Gm Joannem Przedwiecki Act pltem Gsum
Franciscum Dobrski Citatum pltem Judm Ottnem
Mis Actoreae pro Solutione Marcarum Decem Condli

in pendo Conrad Krasicum Laurity die Secundo Mensis
Junij 1789 Anno prolato per se Gō Ludovicū Dobrski
a Gō Francisco Dobrski adiudicatus pendeq; Actu
praecedeq; Decreto Judicij Sui hic in Plosk die
20 Mensis Octobris 1790 Ao Interueniendo Gō
Franciscum Dobrski exolutorium Pars Citata Suum
Ad Judm editum deudeng sententiat Judm quatenus
Gō Franciscus Dobrski Citatus poenam Depha-
cem quadruplum Marcarum Pars Gō Ludovici
Dobrski Interuedendo Gō Franciscum Dobrski
exolutum hinc et ab actu Quarti Decreti in Lex
Septimanis Gō Joannem Wiedzinowski coram Officio
et Actis Civ Ploz vel poena Caducitatis in Casu
Contraventionis eidem Macarum ibiq; Fructuum subti-
randa soluat Citraliter enumerat Condemna-
tionem eorum hinc in Causa sequeq; Gō Francisco
Dobrski Citatum sine praeiudicio constat DNN

1792 Inter Gō Joannem Wiedzinowski Dnūm et Nūm Michaelem
Dubowski hinc Inde Ipsis Nosson Lazarowicz alij Actum
Valentinum Szczawicz Actores et Citatos per suos
Gnūm Wiedzinowski suo et aliorum Coactorum et Consitator
nne pelter Gm Ludovicum Dobrski Citatum et Ad
pelter Judm Citatos Partium sibi abinicem adpersos
Judm editas decidendo Controversys Partium audito
quoniam Causa presens respectu attentatae Violentiae
suae in Judicio promouetur proinde Judm naissariam
esse Dilationem Inquisitionis per plenum utrumque
in futuris Judicijs Suis eduenq subsequenq Constitu
Actum per Ratuz in Tribus Communibus
Tribus Ploz Districtuum Rawensis et
et Plonsciensis Sabbatho pūtim Purificati
onis BVMariae proxime Scilicet Die 4 Mensis
Februarij Anno Dni 1792 Celebratis

29 Inter M Magdalenam de Zboinskie olim M Martini
Wolfang Zorawski Depositi Ploz Relictam Ad
per Gm Hiacinthum Brzezinski Inscriptum Plenum
JM Laurentium Zboinski Citatum Ploz Ordinum Patronos
Equitem Assignatum Curatorem Actoremper eundem
M Michaelem Zorawski Ad Rel Matris Successionem

Citatum pr̃lter Judm̃ remissione Causæ Pten̄ ad Judicia
Tribunalitia Regni Petricovien̄ virtute Tnorum pro eisq̃
Juq̃ Tribunalitijs Rm̃i Petricovien̄ a Ple Mc̃ Michaelis Zorawski
Succamerarij Sæ Rae Mattis unius de relevatione Decri
Judicij Sui in Plonsko die 24 Mensis Octobris Anno
elapso 1791 Inter nunc Comparentes Ptes lati die 3tia
Mensis Januarij Anno præsenti contra Judm̃ præsens
et M Magdalenam de Zboinskie Zorawska editi per
Mlem Valentinum Kurzębski de Szapsk coram Actis
Cren̄ Ploc̄ die quarta Mensis Januarij Anno præsenti
relati alterius contra Judm̃ Condrle et eanq̃ M de
Zboinskie Zorawska Imputando Illegalitatem Actuj
in bonis Koziebrody Trnoq̃ Condnis robore expuncti
Decri Judlis expediti fundatæ Jurisdictionis Cassa
tioneq̃ Condemnationis hocce in Trno super Se Obtentæ
per Mlem Thomam Sadorski de Malewo Coram eisq̃
Actis Cren̄ Ploc̄ die Nona Januarij Anno Currenti
recogniti decerni conclusa ex ratione necdum finalis
Causæ præsentis subsecutæ discussionis Amputata
Partibus procedere mandat Movit Mcus Michael
Zorawski ad Juq̃ Tribunalitia Rm̃i Petricoviensia
non admissa in procedendo Judm̃ ad citationem
Ptis Actoreæ Pti Citatæ ad præsens Judicium
editam decidendo Controversijs Partium exauditis
quoniam Anterior Condescensio ad bona Koziebrody
per Decretum Judicij Sui assignata ob Contumaciam
M. Michaelis Zorawski Succamerarij Sæ Rae Mattis
suum non est sortita effectum proinde Judm̃ in
ordine effectuationis Anteriorum Decretor̃ necessa-
riam esse Condnem Judicij Sui aut Mcor̃ Camera-
riorum Trrium Ploc̄ in fundum bonor̃ Koziebrody
cum attinentijs captato tempore facta tempesti-
va avisatione Conducendor̃ adinvenit quod Judm̃
sive Offm̃ Cmrle unius duorumve Absentia non
obstante Conducendum et ad eaq̃ bona Condescen-
surum repositionem Contractus Arendatorij vigore
Cujus Possessioni eorunq̃ bonor̃ Koziebrody M Michael
Zorawski insistebat demandabit quo reposito bona
eaq̃ Koziebrody per Citatum possessa in Possonem
Mcæ de Zboinskie Zorawska Matris Juri Advitalitio

ejus subiecta dimittenda Sententiabit, Calculum si Juste
debebitur praestandum decernet de ptensionibus fundi
Inquiret Investigabit Inquiones Juratorias, si opor-
tunae Apparuerint, expediet cunctas ptensiones
ex tenuta bonorum Pululantes assopiet processum ac
poenas Contraventionis resolvet Trnos pfiget rigores
Annectet regulam Anteriorum Decretor in toto exe-
quetur Causamq ptentem finaliter pro Justo et aequo
nihil Intactum et Irresolutum relinquendo decidet disiu-
dicabit et Moderabitur Cuius Juae aut Officij Condescen-
suri decisioni partes parere et Judicato subesse sub
poena baonis Illo in Trno Condnis super Pte Contravenien
publicanae obstringuntur luita poena Septem Marcar
Polon Pti per Partem Compensanae Judicio Suo
totiae praxi Juris per utramq ptem Importanda
pro quo Condnis Trno Ptes quos Voluerint et Nego-
tium poposcerit adeitent Adcitati in Trno et sub rigo
re supra appositis Comparere et Judicato subire
tenebuntur D.P.V. Movit M Michael Zorawski ad
Judicia Tribunalitia Regni Petricovien non admissa
30 Inter Illtres Mos Magdalenam de Zboinskie olim
M Martini Zorawski Dapiferi Ploen RCV Matrem
Xaverium Zboinski Ellnum Ploen Ordinum Regni
Equitem assignatum Curatorem Josephum Vexilli-
ferum Sanocensem Casimirum Dapiferiae et Com
missarios Civiles Bellicos Pltus Ploen Zorawskie
Actores per Eunae JM Casimirum Zorawski suo
Matris et fratris nnibus prlter Meum Michaelem
Zorawski Succamerarium Sacrae Regiae Mattis
Citatum prlter Coram Judicio pen Comparen et
Secum Controverten Judm Citnum Ptis actoreae pro
poenis respectu Nbs Smoniewski ex mandato Mtiae
Matris post expirium Contractus triennalis tenutae
bonorum Koziebrody ad deoccupationem eorumae
bonorum cum liquoribus adventi concessionis
binorum doliorum Cerevisiae ac medietatis dolij
Crematistum Currus Interceptionis ac in alijs
Circumstantijs Pti Citatae suum ad Judm editum

et per Mlem Providum Thomam Tucholski coram Actis
Judicij Sui hic in Raciąz Die 16 Mensis Januarij
Anno praesenti relatam decidendo Attenta quietatione
Actha coram Actis Crez Sochacovien die 21 Mensis
Januarij Anno praesenti per Gm Vincentium Szymo-
niewski rnita non tangendo iniuriam Gsi Szymoniewski
Trnu ex pte Actorea ante supraseram quietationem
in rem M Michaelis Zorawski subsecutam exarat
quo ad prnem Solius met Gsi Szymoniewski Sese
referentem in Circumstantijs Interesse Ptis Actorea
in se retinentibus necessariam esse Inquisitionem in
ordine probationis praemissorum ad Contenta Trni
et Maionum Ptis Actorea tam in deductionem quam
emundationem per utramq Ptem in Sequenti Judiciorum
Suorum Cadentia educenda Censet &c.

Nr 32. Inter Gsos Joannem et Stanislaum Strzeszewskie Actores Mlles
Gsos Joannem et Stanislaum Dłużniewskie Marian-
nam Gsi Simonis Rostkowski Petronellam Gnosi
Martini Poniatowski Contes Głodowskie ac eorumq
Maritos Actores per Gsum Joannem Strzeszewski
Inscrum Plentem Gm Joannem Turowski Came-
rarium Trrem Vissogrodien Citatum et contra JMam
Sebastianum Kostowski Thesaurarium Sieprzen
Commissionis Civilis Bellicae Ptis Plez Commissarium
Hedvigim de Karslie olim Gsi Joannis Stotwinski
RCV Matrem Mariannam Stotwinska filiam Gsi
Antonij seu Alterius mris Karczewski Contem necnon
Caietanum Ostaszewski Actorem per Gm Carolum
Turowski Inscrum Plentem Jltrum Mcum Sebasti-
anum Kostowski Thesaurarium Sieprzen et Commissa-
rium Civiliter Militarem Ptis Plez Citat
per Gm Josephum Łossowski Gm Petrum Karski
Citatum per eamq licet quiq Mu Hedvigis de
Karslie ~~Mater Caietanus~~ olim M Jacobi Ostasze-
wski Judicis Crensis Zaeroinen RCV Vidua Mater
Caietanus et Raphael filij Ostaszewscy Rosalia

de Karskie olim Gsi Joannis Słotwinski RR Vidua Mater
et Marianna Słotwinska filia Gsi Karczewski Consors
Citati ad praesens Comparitionem non Inscribunt cum
tamen processu nempe binis Condemnationibus pri-
ma quae die 21 Mensis Octobris 1789 Anno in
Płońsko super Mcio Sebastiano Kotowski Thesaurario
Sieprzensi ac Gso Petro Karski bonorum Brzechow
Haeredibus altera die 27 Mensis Octobris 1790 Ao
in Racięż super Mcio Ostaszewskie et Słotwinskie
in lucro evictionis ab Impedimento Gsorum Strzesze-
wskich respectu potentiae Solutionis Summae Sexcen-
torum Triginta Unius Tyrz et Sextarij Unius Pol
ex medietate bonor Karsk provenientis ex pte Gsi Joan-
nis Turowski obtentis post binas suspensiones
in Causa praesenti Convictio Mente legis percepta
esse apparet Igitur Judm non attenta supra scrorum
Marum Ostaszewskich et Słotwinskich disparentia
Gsum Petrum Karski ad satisfactionem Decro Conces-
sae dilationis Infirmitatis in Anteacta Judiciorum Suorum
Cadentia prolatae instantanee stringit tandem ad
repositionem Comparentis ex pte eiusdem G Petri Karski
ex quo Idem Gsus Karski Causas in Commissione
Thesauri Regni Varsaviae agitata Attentat dilati-
onem pro Maiori eiusdem Gso Karski concedendae Inferentis
Judm eiusdem Gso Petro Karski dilationem Maioris
pro Judicijs Commissionis Thesauri Regni dat
et Concedit quam Idem Gsus Petrus Karski litera-
torijs Documentis in Sequenti Judiciorum suorum
Cadentia probare tenebitur T.C.

No 33. Inter Gsum Antonium Owsienicki Actorem Mtis Gsum
Antonium Gosicki Citatum Mtis Judm Trinum
per Decretum Anteacti Judicij Sui Conservatum
Decidendo Insistentes eiusdem Decro ad evasionem
Juratoriam in eam Rotham prout circa rgnem
quietationis per Gm Owsienicki in rem Gsi Gosicki
factam nulla frumenta eiusdem Gso Owsienicki nec quo-
tam Viginti f.P. dare approximit ad extraditio-
nem eorumque frumentorum ac quotae solutionem non tenetur

eumq Gsum Gosicki admissibilem adinvenit et additur
Mtis ad pronuntiandum Jurti rotham praestitit Jq Gsus
Gosicki rotha supraseram qua Attenta evasione
Judm eumq Gm Gosicki a Causa praesenti liberum facit
et pronuntiat DPV.

N 34. Inter Jltrem et Mcos Joannem Antonium bini nris
Tribunicae et Commissarium Civiliter Militarium Pltus
Plorum Parentem Stanislaum et Florentinum filios Jose-
pham et Annam filias Minorennes Sokolnickie
Actores per eumq Parentem suo et Pupillorum suorum
nne pltes JM Gabrielem Karwosiecki Succamerarium
et Commissarium Pltus Plorum Citatum per Gm Mathiam
Starozewski Gsum Valentinum Strzeszewski BC Plorum
Citatum pltes et quoniam Gsa Catharina de Lubowlice
olim M Samuelis Gumowski R Vidua Citata praesens
in Trno disparet et se Condemnare permittit proinde
super eumq Gsa Gumowska disparente in lucro Com-
portationis Documentorum ac regrorum Substantiam
fatis olim M Samuelis Gumowski derelictam Ewicaeam
Solutionisq Summarum restitutionis rerum Mobilium
ac in alijs Circumstantijs Trno Comprehensis per-
mittitur Condemnatio ad quam publicamq additur
Mtis Judlis cum comparet ven Causa Praesens
Suspenditur Etc. Publicatum

N 35. Inter JM Joannem Antonium bini nris Sokolnicki Tri-
bunicae et Commissarium Civiliter Militarium Pltus
Plorum Parentem tum Mcos Stanislaum Florentinum
filios Josepham et Annam filias Minorennes
Sokolnickie Actores per eumq JM Parentem suo et
Pupillorum suorum nne pltes Gm Antonium Strzeszewski
Citatum pltes tamq non sunt.

N 36. Inter JM Joannem Antonium bini nris Sokolnicki
Tribunicae et Commissarium Civiliter Bellicum Pltus
Plorum Dnum et Gsos Franciscum Starozewski et Joan-
nem Szatkowski famulos Actos per Eumq JM Dnum
suo et supraseriorum famulorum nne pltes Gm Nico-
laum Brzozowski Citatum per Gm Carolum Turowski
et quoniam Gsi Paulus Thomas et Joannes Bilensky

ac Joannes Wissowaty tum Lbi Franciscus Valentinus
Mathias Adamus et Laurentius de bonis Nagorki Gi
Nicolaj Brzozowski Subditi Citati Praesenti in Trno disparent
et se Condemnare permittant proinde super Eisq Citat
disparent in lucro decernenda poenalitatis praecisi-
one Sylvarum expascuatione pratorum ac alijs Violen-
tijs promerita ac in alijs Circumstantijs Trno Compre-
hensis permittitur Condemnatio ad quam publicanda
Additur Mlis Judlis Publicatum

Nro 38. Inter JAndum Vincentium Cmielewski Commissarium
Praecisa et Lbum Stephanum de bonis eisq Subditum
in Assia Domini Act mlter Gsos Casimirum et Mathi-
am Glazewskie Citatos et Judicem per cuncta Gm Mathiam
Glazewski suo et fratris sui nre mlter Infidelem Jakub
Lewkowicz Arendatorem Tabernae Dluzniewicz Citatum
per Gm Franciscum Draminski et quoniam Infidelis
Arryl Tabernator in bonis Tyski Citatus praesens
in Trno disparet et se Condemnare permittit proinde
Super eisq Citat disparent ratione Solutionis quotae
Quinquaginta quatuor f.P. aut extraditionis Vacae
Aliarumq Circumstantiarum Trno Comprehensarum
idq in lucro Ultimanae fortis faciendae executionis per-
mittitur Condemnatio ad quam publicanda Additur
Mlis Judlis cum Comparent vero Causa gratis suspendit T.C.
Publicatum

N 39. Inter Mstanislaum Rudowski Succamerarium Sacrae
Regiae Maltis Act mlter Gm Joannem Przeduwiowski
Citatum mlter Infidelem Nosson Leyzerowicz Tabernae
in bonis Krasnow Arendatorem Citatum mlter
Judm Cittnm Pti Actoreae Parti Citatae suum ad
Judm editam decidendo siquidem Causa praesens sine
Inquisitione decidi non valet igitur Judm necessari-
um esse Inquisitionem in Sequenti Judicio suo Cadentia
per Ptes utrusq educenda Censet T.C.

Nro 40. Inter Gsam Agnethem de Grabie olim Gi Joannis Mało-
wieski Rdviduam Actricem per Gm Mathiam Star-
owski Inserum Plentem Gsos Antonium Rzeszo-
tarski et Evam de Grabie Inviam Coniges Actores
per Maritum suo et Contis Suae nre mlter Gsos

Mariannam de Zbirowskie olim G. Adami Niedrzski
RW Matrem Franciscum Gsi Siemiętkowski Josephum
Gsi Kraszewski Comites Niedrzskie eorumq Maritos
Stanislaum Duplicki Parentem Stanislaum Josephum
Nicolaum Victoriam Mariannam et Cunegundim
filios filias cum olim Gsi Eva Niedrzska progenitos
Citatos et Indicem per eorum Gsos Mariannam Niedrzska
Viduam Duplicki Kraszewski et Siemiętkowski suis
et aliorum Citatorum nominibus pro Iudicio Adoratorum
Pts actoreae Parti Citatae ad praesens Iudicium editam
Decidendo Insistendo Decreto Iudicij Sui die Octava
Junij Anno 1789 Inter modernas Ptes lato satis-
faciat Pars Citata eiusq Decreto Iudicij Sui Iniunctae
per eamq Communicationis Documentorum idq
ininstanti Communicavit eaq Documenta Pars Citata
Parti Actoreae ex quibus comportatis et Communicatis
et per Ptem Actoream repositis Indigitatis plurium
Documentorum omnino ad Causam praesentem necessariorum
comperitur proinde suspensa Comprobatione super
realem Communicationem documentorum per Ptem
Citatam praestari debita necessariam esse sufficien-
tiorem Conquisitionem Documentorum Causam
praesentem evincentium pro futura Iudiciorum suorum
Cadentia ex alternata in Plonsko Celebranda per
Ptem utrumq subsequenda Censet T.C.

N 41 Inter Gm Josephum Łossowski BCPlorum bonorum Sidlno tenu-
tarium Possessorem atq Vble Capitulum Collegiatae
Plorum eorumq bonorum Haeredes Actorum per Eundem Gsum
Łossowski suo et Vnbli Capituli nomine pro Iudicio et
quoniam Gsus Adamus Białosterski tum Famati
Albertus Maierkiewicz Josephus et Valentinus Przy-
borowscy Oppidani Plonscensis Citati praesentes in Terra
disparent et se Condemnare permittunt proinde
super eisq disparentes in lucro Comportationis
Complanationis Mnlis die 28 Mensis July 1784
Anno in Plonsko Inter Ipsos Consensu Manibus
disparentes et M. Stanislaj Młodzianowski Iudicis

Crensis Ciechanovicz subscrip. ad Acta Auctha non perrecte
tum Seorsive Complanationis seu Contractus mente
supra opposite Complanationis per eorum Oppidanos
disparcz cum M. Josepho Młodzianowski Judicij
Crensi Ciechanovicz bonorum Pilitowo Possessore
ac si in ordine dimissionis fundorum et pratorum pascuorum
ad bona Sidlino pertinentium cum Iniuria et prae-
iudicio subsecutae Cassationis earumque tum Seor-
sive Cassationis quorumvis Actuum ac processus
quaestionem et praeiudicium fundis Sidlinez in se
praeferentes extendendaeque poenalitatis permittitur
Condemnatio ad quam publicanae additur Mlis Judlis
Publicatum
N 42. Inter Gsum Jacobum Kruszewski Actorem pltem Gm Jacobum
Ksielewski Citatum et Judicem pltem Judm Cittnem
Pts Actoreae Parti Citatae pro Verificatione expensarum
in Vindicationem substantiae Zdarsciane eiusque Citati
Provincialis per Actorem erogatarum suum ad Judm
editam decidendo quoniam Partes Judlter quotam
Septuaginta Duorum fl. P. in pacificationem pre-
sionis Actoris Inter se Composuerunt et Accordarunt
proinde Judm insistendo eiusque Judli Compositioni
statuit quatenus memoratus Gsus Jacobus Ksiele-
wski Citatus memoratum quotam Septuaginta
duorum fl. P. Judlter ad praesens accordatam in et pro
tra Secunda pt Dnicam Conductus Paschae in Anno
praesenti Invidenti eiusque Officio et Actis Crez Plez
sub poena Caonis in Casu Contraventionis circa
Maonem Javienae publicanae Gso Josepho Kruszewski
Actori Solvat et enumeret Iuxta poena Trium Mar-
carum Pts Pts in Tmo et sub rigore supra appo-
sitis Judicio suo totiae maxi Juris Importanae DPV.
N 43 Inter Gm Joannem Kruszewski Actorem pltem Gsum
Antonium Gąsiorowski Cittum pltem Comparentem
et Suum Controvertentem Judm Cittnem Pts Actoreae
pro Solutione quotae Duorum Aureorum Hungaricorum
pro Servitij Annualibus ab olim Gso Joanne Gąsiorowski

Citati

Citati Parente restantis Parti Citatae suum ad Judmeditam decidendo quoniam Gsus Kruszewski Solutionem quotae duorum Aureorum Hung post demortuum Caput olim Gsi Joannis Gąsiorowski a Successoribus ejus praetendit, cuius quotae Solutio sine Juratoria Comprobatione subsequi non valet, igitur Judm propiorem Gsum Joannem Kruszewski ad Comprobationem Juratoriam adinvenit in eam rotham prout quota Duorum Aureorum hung pro Servitijs ab olim Gso Joanne ~~[illegible]~~ Gąsiorowski delita per Successores Ejus nec olim Gsum Joannem Gąsiorowski non est pacificata nec quovis modo bonificata extitit, iusteq haecce quota a Successoribus eiusq olim Gsi Joannis Gąsiorowski ad persolvendum debetur praestitit Idem Gsus Kruszewski post quod Gstitum Justum Judm Statuit quatenus G Antonius Gąsiorowski Citatus olim Gsi Joannis Gąsiorowski filius Substantiamq Parentalem Possidens praetactam quotam Duorum Aureorum hung pro Mercede provenientem Justo per Gsum Kruszewski evictam in et pro tra Secunda pt Dm Vacti Quadalem in Anno praesenti Incidenti Coram Officio et Actis Cnz Plnz sub poena bacnis in Casu Contraventionis circa Maonem ibiq faciendam publicandam praevia in rem persolventis recognoscendam Cessione et quitatione ad Manus Gsi Joannis Kruszewski Actoris Solvat et realiter enumerat D Wigore

N. 114. Inter Gsos Petrum Drzygelewski et Evam de Lisowskie Juvicem Conjuges Actores per Maritum suo et Contra suae nne pltae M Antonium Grzybowski B. C. Plnz Citatum pltr Gsam Helisabethem de Pęskie olim Gsi Mathiae Kurowski R. Viduam Citatam per Eiusq Judm insistendo Decro Anteacti Judicij sui Jniunctae Communicationis Documentorum satisfaciant Ptes eiusq Decro Judicij sui Instantanee Communicavit eiusq Documenta sua Pars Actorea Pti Citatae et Super realem eorum Communicationem Gsus Petrus

Dzięgelewski Justum praestitit, proinde Judm satisfecisse
Ptem Actoream hoc in puncto adinvenit, pars vero
Citata utze offert in futura Judicior Suor Cadentia
ex Alternata in Ptorisko Celebrandae Communicare
tenebitur T.C.

Nro 45. Inter eosdem Actores ut supra Actores per Maritum Gsum
Simonem Rogdanski Citatum mlter satisfaciant
Ptes Decro Anteacti Judicij Sui Iniuncto Communi-
cationis Documentorum idq ininstanti Commu-
nicavit sua Documenta Pars Actorea Parti Citatae
superq realem eorundem Communicationem Justum Gsas
Dzięgelewski Actor praestitit satisfecisse igitur Ptem
Actoream Judm adinvenit, pars vero Citata sua
Documenta pro futura Judicior Suor Cadentia
comportare et Communicare obstringitur T.C.

Nro 46. Inter Gm Augustinum Wierzbicki Actor mlter Gsos Mari-
annam Gsi Pauli Karwowski Anastasiam Gsi Christo-
phori Kędziorski Contes ac earum Maritos Franciscam
si in Vivis extat Nadratowskie Citatos per eosdem
Gsos Karwowski et Kędziorski nec et supra scriptorum
Citatos nmbus mlter Judm Trnum per Decrum Ante-
acti Judicij Sui Conservatum decidendo satisfaci-
ant Partes utraq eiusdem Decro Judicij Sui Iniuncto
Communicationis Documentorum idq ininstanti
Comportaverunt sua Documenta Ptes utraq et quae
Pars Actorea per Summarium Conservum iam vero
Pars Citata Unum tantummodo Complanationem
in Magna Pęsy die 31 July Anno 1770 Inter
Gsos Annam Gsi Casimiri Wierzbicki Rosaliam
olim Gsi Caroli Lisowski Mariannam G Pauli
Karwowski Contes et Anastasiam Virginem
Innuptum et Franciscam Nadratowskie sue divisi-
onem agrorum in bonis Pęsy Sittorum Conservam
superq realem eorundem Documentorum Communi-
cationem Pars utraq Justum praestitit proinde Judm
satisfactione in praemissis adinventa eamq Causam ad
praesens legis in futura Judicior Suor Cadentia ex Alternata
in Ptorisko Celebrandae decidendae declarat T.C.

Nro 47. Inter Gsos Casimirum Głuszkowski et Hedvigim de Szereby
Invicem Conjuges Actores per Gm Joannem Głuszkowski
filium et Inscrum Plentem Gsos Stanislaum Podczaski
et Salomeam Virginem filiam Citatos per Gm Petrum
Rudowski Inscrum Plentem M Bartholomaeum
Falęcki Cameraniem Trrem Ciechanoviensem Citatum
per eundem Comparens et Secum Controversiam Judm
Trinum per Decretum Antecedenti Judicij Sui suffici-
entioris probationis competentiae Actoratus in
Causa praesenti inter modernas Ples emanatum
conservatum decidendo teneri Plem Actoream docere
de Competentia Actoratus Sui idq in instanti Judm
Censet et quoniam Gsi Głuszkowscy repositis Docu-
mentis competentiam Actoratus Sui in Judicio
praesenti probarunt igitur satisfactione in praemis-
sis adinventa Partibus in Causa praesenti respon-
dere mandat in responsione licet quicq pro Cassa-
tione Ultimae dispositionis olim Mae Victoriae
de Chmg Suczewskie Ultimo Luboradzka uti cum
praeiudicio Juris Naturae Subsecutae solutionem
Summae Sexaginta Aureorum hunc apud
M Falęcki haeres supra scrta dispositione more
Gsa Salomeae Podczaska adiudicatae cum provisione
provenientem Pars Actorea Plem Citatam Trino suo
Convenisse dicitur et Solutionem Summae eiusdem
non obstante eadem dispositio solvendae praetendit
cum tamen Comparens Gsorum Podczaskich reposito
Decreto in Judicio Crensi Plovensi die 19ne Mensis
Aprilis 1790 Anno Inter Gsos Stanislaum Parentem
et Salomeam Virginem Innuptam filiam Podczaskie
ac ab una et Meos Stanislaum Rosciszewski Recil-
latorem Dobrinensem et Bartholomaeum Falęcki
Cameranum Trrem Visogrodiensem Citatum pte ab altera
prolato quo Summa supra tenorata Sexaginta
Aureorum Hunc per olim Meam Victoriam de Chmg Suczewskie
Luboradzka Gsa Salomeae Podczaska Gsi
Stanislai Podczaski filiae disposita eisdem Gsis
Podczaskim cum provisione praevia locatione a Gso

Falzecki adiudicata extitit in Trno autem Solutioni
Summae eiusq praefixo ac Condemnatione circa
Maonem coram Actis Crenz facta super Gso Falzecki
obtenta tum quoq Decro executionis processus in
Officio Crensi Plorz die 29 Mensis July 1790 Ao
proportionata traditionis sortis bonor Wyszlica
processu Concich ad Comparitionem Gsi Podczaski
emanato Summam eandem pro re Gsorum Podczaskich
adiudicatam esse Infert igitur Judm Attento hoc
Decro ac processu respectu Solutionis eiusq Summae
in Officio Crensi Plorz perducto non posse reso-
lutionem in Causa praesenti suo in Judicio laurari
arbitratur DPV.

Actum in Raciąż in Trnis Communibus
Trbus Plorz Districtuum Raciąż sienus
simul et Plonsz feria secunda pt Dnicam
Septuagesimae proxima Scilicet Die Sexta
Mensis Februarij A Dl 1792 Protractis.

Nro 48. Inter Mcos Ignatium Patruum Mariannam et Catha-
rinam filiastras Szptawskie Actores per Patruum
suo et filiastrarum suar mo mlter Gm Paulum Stupecki
Citatum per Gm Franciscum Jezewski Gsos Andream
Philippum et Venceslaum Stupeckie Citatos per
Gm Andream Stupecki suo et fratrum suor nre mlter
Coram Judicio Gsq Comparens Judm Trnum per Decre-
tum Anteacti Judicij Concessae Communicationis
Documentorum Inter modernas Ptes emanatum
Conservatum decidendo teneri Ptes satisfacere Decro
Communicationi Documentorum idq ininstanti
Compatavit sua Documenta Mcus Ignatius Szp-
tawski et Pti Citatae Communicavit superq realem
Comportationem ad Jentum se se trahit igitur ad-
missibili eorq Mco Szptawski ad Jentum adinvento
additur Mlis Judlis ad pronuntiandum Juris rotham
praestitit hoc Juctum Mcus Ignatius Szptawski
suo et aliorum nre post quod praestitum si quidem
Pars Citata sua Documenta in Sequenti Caden-
tia Comportare offert igitur Judm Causam pterq

ex Comportatis et per Ptem Actoream Comprobatis
Jam vero per Citatam Comportandis documentis
in eaq sequenti Cadentia resolvenda Judicat T. C.

Nr 49. Inter Gsos Stephanum Parentem Martinum et Matheum
filios Murawskie Actores per Parentem suo et filiorum
Suorum nne pltes Gsos Martinum Parentem et
Ignatium filium Gsciclei Citatos per eumq
Parentem suo et filij sui nne pltes Judm Cittnem
Ptis Actoreae pro Attentatis Violentijs Parti Citatae
Editam decidenda necessariam esse hac in Causa Inqui-
sitionem in sequenti Judiciorum Suorum Cadentia
per utrasq Ptes educenda Censet T. C.

Nr 50. Inter Gm Franciscum Szatkowski Acto et Citatos pltes Gsos
Matheum Duplicki sortis bonorum Plonna Anteactum
et Ambrosium Rostkowski Modernum Haeredes Citatos
et Actores pltes Gm Ignatium Szatkowski Citatum per-
sonaliter Judm Trnum per Decretum Anteacti Judicij
Sui Conservatum decidendo satisfaciant Gsi Szatko-
wscy eiq Decreto Judicij Sui Iniunctae Comportationis
Complanationis Inter Gsos Duplickie et Zochowski
abusa et eosq Gsos Szatkowskie in Anno 1782 Con-
scripta idq ininstanti et quoniam Jiq Gsi Szatkowscy
Complanationem Inter Gsos Stanislaum et Matheum
Duplickie et Gm Laurentium Zochowski abuna
et Gm Ignatium Szatkowski suo et Gsi Francisci
Szatkowski nne parte ab altera die XI Julij
Anno Domini 1782 in Plonno Conscram manibusq
tentis Complanantium subscram suo in Judicio
reposuerunt proinde satisfactione in praemissis ad-
inventa Partibus Causam ulterius prosequi iubet
in prosecutione Judm suspensa tantis per supra
exaratae Complanationis legalitatis resolutione
necessariam esse Condnem Judicij Sui alt Gnosorum
Camerariorum Trrum Plonz ad fundum bonorum
Plonna Nobilium Captatu tempore praecipi tempe-
stive faciendae Avisatione Conducendos adinvenit
quod Judm sive Offm Camerariale unius ductae
Absentia non Obstante mutuo Partium sumptu
conducendum et Condescensarum Comportationum

Documentorum Causam hanc evincentium praevijs
Conscribendis Summarijs circa Comprobationem Jurato-
riam realis Communicationis eorumq demandabit
quibus Comportatis et Communicatis legalitatem
eiusq Complanationis cognoscet resolvet Massam
substantiae fatis olim Gsorum Alberti Duplicki
et Helisabethis Kurzędkowska Coniugum Avorum
derelictae Constituet onera liquidabit solutionem
Summarum cui et a quo debebitur praestandam
Sententiabit Trnos praefigit rigores Annectet dubia
quaecis resolvet Causamq Pez ad Contenta Trnos
et Documentorum Partium finaliter pro iusto et
aequo nihil Intactum et Irresolutum relinquendo
decidet disiudicabit et moderabitur cuius Jus aut
Officij Condlis decisioni Ptes parere et Judicato
subesse sub poena bavnis illo in Trno Condnis
super Pte Contraveniente publicanae sunt obstrictae
luita poena Septem Marcarum Polon parti per
partem Compensanda Judicio suo totidem praxi
Juris per utramq Ptem Importanda pro quo
Condnis Trno Partes quos Voluerint et negoti-
um poposcerit adcitent adcitati in Trno et sub
rigore supra appositis comparere et Judicato
subesse tenebuntur etiam cum beneficio reciproco-
rum formandi Actoratuum DPU.

No 51. Inter Gsos Jacobum et Josephum Dzierzanowskie
Act pltes Gm Albertum Sokolnicki Citat pltes
Comparens et Secum Contravertens Judm Trnum per
Decretum Anteacti Judicij sui Inscriptae Conscri-
ptionis regestri rerum Mobilium Documentorum
ac Summarum fatis olim Gsae Cristinae de Sokol-
nickie olim Gsi Joannis Dzierzanowski Contis
derelict apud Gm Albertum Sokolnicki Citat
retent Gso Sokolnicki demandatae Inter modernas
Ptes emanatum conservatum decidendo teneri
Gm Albertum Sokolnicki satisfacere eiq Decreto
idq in instanti Judm Censet et quoniam Idem

Gsus

Gsus Albertus Sokolnicki in satisfactionem Decreti
Regrum hocce die Tertia Mensis Februarij Anno Pr.
per Gsum Sokolnicki Conservum et per Ipsum ac suum
Judm subscrum suo in Judicio Comparavit in qua
Conscriptione regestri licetsi Gsi Dzierzanowscy
non persistunt, ime sufficientiorem Conscriptionem
Regri a Gso Sokolnicki urgent, iam vero Gsus Sokol-
nicki nullas alias res praeter in Regro exaratas
penes se habere infert et eo intuitu ad Jurtum
super realem Conscriptionem se se trahit, igitur
admissibili eorum Gso Sokolnicki ad Jurtum adinvent.
additur Mtis Judlis ad pronuntiandum Jurti rotham
praestitit Idem Gsus Sokolnicki prout nullae aliae
res post facta alim Gsae Cristinae de Sokolnickie
Dzierzanowska circa Ipsum praeter Regro Compre-
hensae derelictae extiterunt post quod praestitum
statuit Judm quatenus Gsus Albertus Sokolnicki
Citatus res quotam ac scriptum in regestro per
se Comprobato complexa hinc et ab Actu praesen
Decri in quatuor Septimanis circa Officio et Acti
Crctis Plis sub poena Bonis in Casu Contraven-
tionis circa Mcanum, ibidem faciendae publicandae etiam
ad Manualem quietationum Gsis Dzierzanowskim
Actoribus in natura extradat, licita poena Tricem
Marcarum Pol. Parti circa extraditionem rerum
sub simili rigore Judicio suo toties praxi Juris
solvendae DPV.

Nr 52. Inter Gm Antonium Siemiątkowski Actorem Gsos
Jacobum Sikorski et Franciscam de Zawidzkie Conjges
Dnos et Nlem Thomam Dąbkowski tumultum
Citatos per Eiusdem Gsum Sikorski Judm Trnum
per Decretum Anteacti Judicij Sui Conservatum
Decidendae satisfaciat Idem Actor Sententiae Juris
Sui Iniunctae Comprobationis Vulnerum per
Citatum Ipsi Inflictis in obductione circa Actis
Crctis Plis in Mlawa die XX Septembris Anno
1789 per Actum facta specificatorum idque in instanti

praestitit Idem Gsus Siemiętkowski prout haeuc Concessi-
ones sunt Ipsi per Gm Thomam Dąbkowski Inflictae
qua Attenta Comprobatione Judm Statuit quatenus
Citati scilicet Gsi Jacobus Sikorski et Thomas
Dąbkowski pro eisq Concessionibus Marcas Triginta
Unam non referendo se unus ad Alterum inet
pro fera Tertia post Dnicam laetare Quadlem
in Anno praesenti Incidenti coram Officio et Actis
Crcq Plcq sub poena Baonis in Casu Contraven-
tionis circa Maonem faciendq publicandq Gso
Antonio Siemiętkowski Actori solvant et enu-
merent DPU.

Nr 53. Inter Gsos Martinum Komorowski et Mariannam Kra-
szewska Conges Actr per Maritum suo et Contis
suae nne pltter Gsos Franciscum Stawiński et
Ludovinam Milewska Inuicem Conges Victricum
et Matrem tum Benedictum et Joannem Krasewski
Privignos et filios Citatos per eumq Gm Stawiński
suo Contis ac Privignorum suorum nne pltter Com-
parcq et Secum Contravertenq quarum Partium
Controversijs inductis exauditis Judm Trnum
per Decrum Arteaeti Judicij Sui Iniunctae Commu-
nicationis documentorum Inter Ptes emanatum
Conservatum decidendo teneri Ptes satisfacere
eiq Decro in puncto Comportationis Documentorum
idq ininstanti et quoniam in satisfactionem Dcio
Judicij Sui Pars Citata documenta sua Compor-
tavit et Parti Actr Communicavit ac super realem
Comportationem eorumq Documentorum ad Jurtum
Sese trahit proinde admissibili Gso Francisco
Stawiński adinventi additur Mlis Judlis ad
pronuntiandq hanc Jurti rothum prout omnia
et singula documenta Causam praesq evincentia
realiter Comportavit nihilq in praeiudicium Ptis
velavit praestitit Gsus Stawiński post quod
Ostitum Jurtum Ptem Citatam ab ulteriori Com-
putatione liberam pronuntiat Ptlusq in negotio

Principali experiri mandat in experimento suspenso
tot negotio ac resolutione Causae praesens necessari-
am esse Condnem in fundum Bonorum Myszyno
et Siemki Judicij Sui aut Gnorum Camerariorum
Trium Plurae Captati tempore facta tempestiva
Avisatione Conducendorum adinvenit quod Judex sive
Officium Camerale aut unus M Judex sive Gnus Camera-
rius mutuo Particuli sumptu Conducendae Condescen-
sionis repositionem Documentorum per Ptes Comportatorum
et Comprobatorum demandabit quibus repositis Massam
substantiae Paternae et Maternae Crassevianae Constituet
Onera Parentalia liquidabit dotem Competentem
pro re Gsa Komorowska adinveniet solutionem
eiusdem dotis cum provisione assignabit Causamque
Gsem ad Contenta Documentorum pro iusto et aequo
Desiudicabit Partesque in obus et singulis Extensio-
nibus nihil Intactum et Irresolutum relinquendo
finaliter decidet et moderabitur cujus Judicij Condnis
Decisioni Ptes Parere et acquiescere sub poena
baonisilla in Trno Condnis super Pte Contravenientem
publicanda debebunt ac tenebuntur licita poena
Septem Marcarum Pol Part per Ptem Compen-
sandas Judicio suo totiq praxi Juris solvenda
pro quo Condnis Trno Ptes quos Voluerint et
negotium ponescent Adcitent adcitandi Com-
parere et Judicatum pati tenebuntur D.P.V.

Nro 54. Inter Gsos Benedictum et Mathiam fratres Inter
se Gnos Korzybskie Actores per eundem Gsum
Benedictum Korzybski suo et fratris Sui Natu-
Minoris nre pltei Gn Petrum Kamorowski Citat
et Judicem pltei Judm Cittnam Pti Actoreae Pti
Citatae pro restitutione substantiae Mobilis et
Immobilis tum Summarum post olim Gsum
Adamum Korzybski in Act de Volutt suum ad
Judm editum deidemque Controversijs Ptium exauditis
necessariam esse probationem Competentis Acto-
ratus per Ptem Actoream in et pro futura Judicio

Suarum Cadentia et Alternata in Plonsko Celebranda
subsequenter Censet &c.

Nro 55. Inter Gnm Magdalenam de Korejcki primi olim Gnosi
Bernardi Chyczewski secundi ad praesens Voti Gnosi
Gabrielis Chądzynski Contentum in assistentia Gnosi Blasei
Chyczewski filij Sui Actorem mlter Gnum Blasium
Chyczewski Actorem mlter Gnos Paulum Cywinski et
Brigittam Czacherowska Jnvicem Conges Victrium
et Matrem tum Thomam Chyczewski Privignum
et Filium Citatos per eumque Gnum Cywinski suo Contis
ac Privigni Suarum nmi mlter Coram Judicio praesentem
Comparentem et Secum Controvertentem Judm Finem per
Darctum Antecedentis Judicij Sui Concessae Communi-
cationis Documentorum emanatum Conservatum
Decidendo teneri Partes satisfacere Dcm in puncto
Comportationis Documentorum idque in instanti
et quoniam Gna Magdalena de Korejcki Chądzynska
documenta sua ad Causam praesentem pertinentia
Comportavit et Pti Communicavit superque realem
Comportationem documentorum ad Jurtum Sedetrahit
Igitur admissibili ad Jurtum adinventa additur
Mlis Judtis ad pronuntiandum Jurti rotham praestitum
eaque Gna Chądzynska post quod praestitum siquidem
Pars Citata in Sequenti Cadentia documenta sua
comportare offert igitur Judm Causam praesentem
ex Comportatis et per Ptem Citatam Comportandis
documentis in eaque Sequenti Cadentia resolvendam
et decidendam Judicat &c.

Nro 56. Inter Gnum Joannem Karwowski et Annam Przedwi-
ciowska Jnvicem Conges Actores per Maritum suo
et Contis Suae nmi mlter Gnum Michaelem Rupacki
Citatum per Gnm Carolum Turowski Jnvicem Plenitudinem
Comparentem et Secum Controvertentem Judm Citatum Pti
Actoreae pro extraditione Lbrae Marianae Jurkowna
olim Lbis Joannis de bonis Brusci Subditi filiae
cum eius proprietate Pti Citatae suum ad Judm
Editam decidendam necessariam esse Adcitationem

Gsi Joannis Przeduwiewski pro Sequen Judicii Sui
Cadentia per Ptem Actoreum subsequenter Censet T.C.
Nro 57. Inter Gsos Joannem Karwowski et Annam Przeduwie-
wska Jnvicem Conjges Parentes Actores et Citatos
et quia Contem in assia Manti mlter Mariannam
filiam Actricem et Citatam per eunq Gsum Karwowski
Parentem Gsos Joannem Czarnowski et Margaretham
Starzewska Conjges Citatos et Actores per Maritum
suo et Contis Suae nne mlter Judr Trnem per Decrm
Anteacti Judicij Sui Conservatum deidemq satisfa-
ciant Ptes sq Decrm in puncto Jniunctae per easq
repositionis Jnquisitionum idq ininstanti reposuerunt
proinde satisfactione in praemissis adinventa
Judr ad Lectionem earunq Jnquisitionum sese Contulit
quibus lectis et per singula puncta Malevolibe-
ramine tractatis quando quia ex usq Jnquisitionibus
patet Gsos Karwowskie Coniuges Actores in una
Villa Starzewo Kunce Jnsimul cum Gsis Czarnowskie
cohabitando tempore messis eorq Gsos Czarnowskie
Coniuges in hordeo suo depasto Vitulum in fune
ad Pellum prope hordeum Gsorum Czarnowskich
alligasse alligatum per Lbum Joannem Gsi
Czarnowskim Jnservientem ex eorq fune dissol-
visse et hunc Lbum Vitulum in frumenta Gsorum
Karwowskich per praenominatum Lbum Joannem
Jmpulsum extitisse iam vero cum Gsa Karwowska
praecensitum Vitulum et fune dimissum et in
sua frumenta Jmpulsum Cernerit adinveniendo
ad dictum Lbum Joannem Gsorum Czarnowskich
tumulum eunq Converberasse et obsangui-
nolasse fam quoq per Gsum Czarnowski
Concussionem tumuli sui Ubicando ad eandem Gsam
Karwowska devenisse iam vero eunq Gsam Karwo-
wska odio et rancore incensam toties dictum
Gsum Czarnowski Malevole laesisse et dishonorasse
dictum vero Gsum Czarnowski toties dictam Gsam

Karwowska multoties graviter Converberasse Concussi-
ones in Obductione specificatas Inflixisse Morbum
Gravem Causasse per omnes vero tunc temporis se
se laesisse et honorem cavillasse, damna Vicissim in
frumentis sibi Casualiter intulisse et alias Violentias
Inquirentibus detectas perpetrasse proinde Judm
pro praemissis deductis inconvenientijs praemissis
eosdem Gsos Czarnomski et Karwowska declarat
decernendo quatenus Jdm Gsi Czarnomski et Gsa
Karwowska Turrim Castri Plcz superiorem in et
pro feria secunda post Dnicam Oculi Quadrlem
Anno praesenti Ingrediantur eiusq Sessionem et quidem
Gsus Czarnomski spatio Trium Septimanarum
iam vero Gso Karwowska per spatium Unius Septi-
manae sine Intermissione Continuent et expleant
nec non in egressu de Turri Gsi Czarnomski
Idem Gsus Czarnomski poenam Secuplicem Quatuor
decem Marcar Pol Gsis Karwowskim iam quoq
Gsus Karwowski Gso Czarnomski poenam Duplicem
quatuordecim Marcarum Pol eorum Officio et Actis
Crcq Plcz sub poena Caonis in Casu Contraven-
tionis Erga Maonem tam quo ad non sessionem
Turricam quam non Solutionem Marcarum facienda
publicanda solvent et enumerent Judicio suo per
Medium eorundem Marcarum Utraq Pars praxi
Juris Importet Concussiones cuiq Gsa Karwowska
in Obductione Coram Actis Crcq Plcz die 23
July Anno 1790 facta specificatas Comprobet
ea rotha prout Ipsi eadem Concussiones per Gsm
Czarnomski Inflicta sunt in instanti praestitit
hocce Justum qua Attenta Comprobatione statuit
Judm quatenus Idem Gsus Czarnomski pro hisce
Concussionibus per Judm Suum taxatis Mar-
cas Triginta Generosae Karwowska in Termino
et sub rigore supra appositis solvat et enumeret
Decreti praesentis Vigore

Actum in Raciąż in Trinis Communibus Tribus Plorum Districtuum Raciąskiego simul et Plonsk fra Tertia post Dnicam Septuagesimae proxima Scilicet Die 7 Mensis Februarij Anno Domini 1792 Protractis

Nro 60 Inter Gnum Stanislaum Strzeszewski vestis bonorum Strzeszewskiego Kuliszki Haeredem Actorem et Citatum pro Gno Valentinum Strzeszewski N.C. Plorum Citatum et Actorem pro Compositionem Judicum Citatus Partium utrarumque et quia ex Parte Gni Stanislai Strzeszewski ratione extraditionis Pellis Vaccinae in Oppido Plonsk Acceptae eliminationis Puncti in Trino a parte Gni Valentini Strzeszewski pro Judicijs praesentibus edit. et Actis praesentibus die Secunda Mensis January Anno praesenti per Mtem Mathiam Murawski de Sieromino relatae verba perstrictiva Clandestine Interceptionis et aufugationis in se retinentis cum poenis pro Circumscriptione honoris eiusque Gni Stanislai Strzeszewski extendendis iam vero ex parte Gni Valentini Strzeszewski respectu post Infractionem Annualium Servitiorum ab eisque Servitijs Sese alienationis vestis seu eorum Clandestine Interceptionis et aufugationis pro poenis mulctandis vicissim editas dividendo quoniam Gnus Valentinus Strzeszewski in obiecta per se Clandestina Interceptione vestis aesi per Gnum Stanislaum Strzeszewski illata non persistit imo ab hac Obiectione Judicialiter recedit et Cutim ex Vacca Gni Stanislai Strzeszewski Interceptae eiusque Gno Strzeszewski extradere se declarat Igitur Judicium attentis eorum a supra fato Trino Gnosi Strzeszewski Burgrabij Oris Plorum obiectione Gno Stanislao Strzeszewski facta recessu non posse Gnum Strzeszewski N.C. Plorensem pro peracta Gnosi Stanislai Strzeszewski Circumscriptione poenas evadere Sententiat quatenus Idem Gnus Valentinus Strzeszewski in quatuor ab Actis praesentis Decreti Septimanis Summis Cuatri Plorum Superiorum ineat eiusque Sessionum Spatio Trium dierum Continuet et expleat necnon in

egressu de Turri poenam triplicem quatuordecim
Marcarum Pol. etiam pro taxa Cuctis Gso Stanislao
Strzeszewski interceptae per Judm adinventam Coram
Officio et Actis Crem Plcis sub poena baonis in Casu
Contraventionis circa Maonem illic faciendam
publicanae Gso Stanislao Strzeszewski solvat Judicio
Vero suo poenam simplicem quatuordecim Marcarum
Pol. sub rigore ex regestro poenalium extendendo
exolvat, punctum autem in Trno Gnosi Valentini
Strzeszewski BPlcis exaratum in his verbis vestis
Superioris Clandestine Interceptionis et aufu-
gationis ex Actis Judicij Sui ad primam Gnosi
Stanislai Strzeszewski requisitionem eliminandae censet
in reliquis autem praetensionibus Partium utrarum
exaratis Partibus perpetuum imponit Silentium DPV.

N61. Inter Illtrem et Meos Simonem Tribunum et Civilem
Bellicum Terrae Zawoskiensis Commissarium et Micha-
elem fratres Inter se Gnos Kowalewskie Actores
per Gsum Chrisostomum Zielinski Inserum Plentem
Mcum Franciscum Szawłowski Dapiferidam
Vissogrodiensem Citatum negotij Cassanae Actorem
per Gsum Josephum Łossowski Gsum Bartholomaeum
Falęcki Camerarium Trrem Ciechanoviensem Citatum
per Gsum Antonium Swiątecki JM Onuphrium
Bromirski Capneum Plcis ordinis Sancti Stanislai
Equitem Citatum et Actorem per Gsum Mathiam
Mazowiecki Inserum Plentem Illtres Meos Ignatium
Jozewski ex Pltu Plcis Electum Nuntium et Constan-
tiam de Mostowskie primi olim Mci Joannis Bromirski
Vexilliferi Plcis secundi ad praesens Voti Inciam Conges
Parentes Cordulam et Mariannam Bromirskie
Minorennes filias et Pricignas Citat et Actores
per Gsum Josephum Łossowski Inserum Plentem
licet quia Mtio Leo Subdapifer Prasnae et Petrus

Duczyminsky Adcitati praesenti in Trno disparent
cum tamen Summario processu Juris nempe trinis
Condemnationibus prima Scilicet in Plorisko
die 16ta Maij Anno Domini 1788 ad Actoratum
Illustris et Mcum Bromirskich, super Mcis Leone
et Petro Duczyminskie in lucro Comportationis
Documentorum ad bona Wierzbica Rumocka de se
regulantium haereditatem ac Summas quasvis in
eisq bonis se se extendens remonstrantium evictio-
nisq ab Impedimento Gnosorum Kowalewskich respectu
per Ipsos pretensae haereditatis in eisq bonis Wierzbica
Sitae Altera itaq in Plorisko die 29 Maij Anno
Dni 1790 ad Actoratum M Falycki super Mcis
Stanislao Sierakowski et Francisco Szawłowski
respectu Comportationis documentorum ad bona Wierz-
bica spectantium extraditionisq eorumq evictionisq
ab Impedimento Juridico Mcum Kowalewskich super
eorq Mcis Szawłowski in Causa dimissionis Sortium
bonorum Wierzbica cum dando pde perceptis pro-
ventibus Calculo bonificationisq fundi praetensi-
onum tertia denique in Kraczq die 23 Octobris Anno
eorq 1790 ad Actoratum M Bartholomaei Falycki
super Mcis Stanislao Sierakowski in Causa Com-
portationis Documentorum praecipue Contractus
bonorum Poddębice post olim Mcum de Chrząszczewskie
ultimo voto Luboradzka derelictorum et per Ipsos
Acceptorum extendendaeq poenalitatis in Sublatio-
nem processus obres in Judicijs Suis Obtentis et
Publicatis plenaria Convictio hac in Causa subse-
cuta esse Comperitur proinde non Attenta Con-
tumacia eorumq Mcum Duczyminskich Negotium
Partibus Inducere Mandat in Inductione Negotij
Controversijs Partium inductis exauditis suspenso
toto Negotio necessariam esse Condnem ad fundum

Actores per Cunig. Suum ptkum suo et Parentis sui nomine
Joh. Stanislaum Siemiathowski et Joannem Brzana-
wski Citatum mitte Judex Trnum jur. Directum Acte
ach Judicij dei. spiritualis ad causam spiritualis Consistorium
Audiendo Additum Partibus Mtis ad proximandum
super Inscriptionem testium Juris ethan praestit
Ejusdem Joh. Stanislaus Siemiathowski Actor Actu et Patris sui nomine
Justum quo Actor Juramentum subscribere hic in
punctis adinventa Consentat Pars Actoreas Inscriptio-
gatoria coram Subscribat testes nominat Inquisitorem
Suam adducat Instantiam Interrogatoria Concipiat
testes Jndicat Inquisitorem Suum Plenum Numer
testium adjungat hac Inquisitor obligitatis Partes
Actoreas expedivit quas in Legali Ordine reponere
tenebitur &c

Nro 2. Inter Mjum Dnum Albertum Kanieski Castellanum Brze-
skiensem et Dnum Joannem Dramiński Actores ptkm et pro-
ram Joh. Stanislaum Zakorowski Citatum pro ea
in Trno Dispavet. de Condemnare nominat pti
indo Sigillum eadem Citati dispensante in hum extendens
Parabilitatis jus Attentatis Ordinij decernendi
Inquest abusus adversus Inquisitum Remittitur Confe-
renatio et Additus Mtis Judex ad publicandum Testimonium.

Nro 3. Inter Joh. et Albertum Kanieski Actores et Citatum et Pungan-
tem Gnieznensem Actum Pungens per Mandatum Suo
et Conti. sui nomine mitte Joh. Simonem Actorem et Citat
et Petrum Actorem Gnieznens per cunig. Joannem Stanislaum
Gniewski nec et Patris sui nomine mitte Joh. Matiam
nam de Korzybskie olim Joh. Albert Wyszimirski Alberti
an Matheum Paulum Mathaum et Thomam filios
Brzezinskie Citatos et actores per cunig. Joh. Paulum
Brzezinski nec et magnas coram Citatos et Actores
sua mitte Judex Trnus per Decretum Anteact
Judicij dei spiritualis ad causam Inquisitionis Consistorium
Audiendo Additus Partibus Mtis ad proximandum
super Inscriptionem testium Juris ethan pra-
stitit Joh. Stanislaus Siemiathowski Actor Actu et Patris sui nomine
Justum quo Actor Juramentum subscribere hic in
Kanieski nec et Conti. sui nomine Joh. Simonem Gni-
ezn. nec et Patris sui Joh. Matiam Wyszimirski
pro Matris et Patrum suor nomine quibus Actoreas

Justis satisfactione hoc in puncto adinventa Conscribant
Ptes Interrogatoria eaq Subscribant testes nominent
Inquisitionesq Suas educant in instanti Interrogatoria
Conscripserunt testes Induxerunt Inquisitionemq Suam
et quia Gsi Klenciusky et Cywinski Nlem Numero
sum vero Gsi Brudzinsky tantum modo tribus testibus
Induxerunt quae quia Inquisitiones obsigillatae Ptibus
extradentur ad Completum vero Gsi Brudzinsky reli-
quos testes in futura Cadentia adducere et utroq
Ptes reponere tenebuntur &c.

Nro 4. Inter Gm Albertum Klenciuski Dnum et Nlis Adamum
Rapacki et Josephum Kobietkowski famulos Actis
et Citatis per eunq Gsum Klenciuski Dnum suo et fa-
mulorum suorum nne mltes Gsam Cunegundim Cywinska
Dnam Gsi Klenciuski Contes Actricem per eunq Nari-
tum Gsos Stephanum et Cunegundim de Stawczyce
Conges Parentes et Ignatium filium Brudzinskie
Dnos Actores et Citatos tum Nlem Mathaeum
Szarzynski Actorem per eunq Gm Stephanum
Brudzinski suo Contis filij ac Nlis Szarzynski
nne mltes Judm Trinum per Decretum Antecedenti
Judicij Sui Iniunctae educenda Inquisitionis Conserva-
tum deudendo additur Ptibus Mlis ad pronuntiandum
super Incorruptionem testium Justi rotham praesti-
terunt hoc Justum et quia Gsus Albertus
Klenciuski suo Contis et famulorum suorum iam vero
Gsus Stephanus Brudzinski suo Contis filij ac
famuli suorum mrbus quibus Attentis Justis
satisfactione hoc in puncto adinventa Conscribant
Ptes Interrogatoria eaq Subscribant testes No-
minent Inquisitionesq suas educant in instanti
Interrogatoria Conscripserunt testes Induxerunt
Inquisitionesq Suas plene eduxerunt haeq obsigil-
lata Ptibus extradantur quas in futura Judicii
sua Cadentia reponere tenebuntur &c.

Nro 5. Inter Gsum Joannem Szczurynski Actis et Citatis mltes
Gsum Andream Kozlowski Citatum et Actis mltes

Gnum Theressiam de Koneybolue Gsi Joannis Gorczynski
Contem Citatam per Maritum Gnum Ambrosium Rostho-
wski Citatum pltr Judm insistendo Decm Judicij Sui
Anteacti Iniuncta educenda Inquisitionis additur Pltis
Mlis ad pronuntiandam super Incorruptionem testium
Jurti rotham prestiterunt hoc Jurtum et quia
Gnus Gorczynski suo Contis et Gsi Rostkowski
Jam vero Gnus Karwowski tantum suo nmibus
satisfactione igitur hoc in puncto adinventa Con-
scribant Pltes Interrogatoria eaque subscribant
testes nominent Inquisitionemque Suam educant
idque instantanee Interrogatoria Conscripserunt
testes nominarunt Inquisitionemque Suam Gnus Go-
rczynski in pleno eduxit iam vero Gnus Karwowski
testes binos induxit reliquos vero testes in sequenti
Cadentia adducere se offert proinde eosque in eadem
sequenti Cadentia adducat &c

N.B. Inter Iltrimum et Rndmum Mathiam Canonicum
Cathy et Commissarium Civiliter Militarium Plcy
et M Valentinum Rokitnicki Actis per eundem
M Rokitnicki suo et Iltrimi Canonici nmi pltr
Jm Thomam Nowowieski Venatorem Vissoq
et ex eadem Terra ad Comitia Regni Electum Nuntium
et Gn Thomam Wolski Citatos per Gnum Gnum
Thomam Wolski suo et Jm Nowowieski nmi
pltr Insistendo Decreto Anteacti Judicij Sui
Iniuncta educenda Inquisitionis additur Pltibus
Mlis ad pronuntiandam super Incorruptionem
testium Jurti rotham prestiterunt et quia Mus
Rokitnicki suo et Iltrimi Canonici iam vero
Gnus Wolski suo et Jm Nowowieski nmibus
proinde satisfactione in premissis adinventa
Conscribant Pltes Interrogatoria eaque subscribant
testes nominent Inquisitionesque Suas educant idque
in instanti Interrogatoria Conscripserunt testes
induxerunt Inquisitiones que Suas in pleno utrique Pltes

eduxerunt quas itaq; eductas in sequen. Judicij suis
eadem Ptes reponere tenebuntur &c.

Nro 7. Inter Infiae Jakub Lewkowicz Arendatorem Tabernae
in bonis Dłużniewo Sillae Actor mlter Gros Joannem
Mączewski et Petrum Pokrzywnicki Citatos per Gnum
Petrum Pokrzywnicki suo et Gnum Mączewski nre mlter
Judm Trnum per Decretum Antecedenti Judicij Sui
Jniunctae educenae Inquisitionis Conservatum decidenae
additur Mlis Ptibus ad pronuntianae Juris rotham
super Incorruptionem testium praestitit hocce Juratum
Infiae Lewkowicz ad rodhale rotha in statuto Regni
descripta praestitit quoq; et Gnus Petrus Pokrzywnicki
suo et Gnus Mączewski nre ad Imaginem Crucifixi
Christi Domini quibus attentis Juris Interro-
gatoria Ptes Conscribant testes inducant et Inquisitionem
suam educant instantanee Interrogatoria Conscri-
pserunt testes Induxerunt et Inquisitiones suas
et quae Infiae Jakub Uno teste Jam vero Pars
Citata quatuor testibus eduxerunt quae obsigil-
latae eisq; extraduntur Infidelisq; Lewkowicz Inquisi-
tionem suam ad Completum quatuor testium edu-
cere in futura Judicio Juris Cadentia et in Jure
Suo reponere tenebunt &c.

Nro 9. Inter Gnum Paulum Zawistowski Actor mlter et quo-
niam Gnus Bartholomaeus Goszczycki et Valentinus
Bronnski Citati praesenti in Trine disparent et se
Condemnare permittunt proinde super eisq; Citatis
disparen. in leum extendendae poenalitatis pro
Contraventione Decreto decernendiq; abusus impost
educenae Inquisitionis in negotio vero Principali
rne bonificationis violenter Interceptus Inseminationem
ex sorte bonorum Goszczyce Sednie permittitur
Condemnatio et additur Mlis Judis ad publicanae
Publicatum

Nro 10. Inter Jmi Ludovicum Marianum Liminnis Zielinski
Illmum Rypinen. Terrae Dobrinen. Ordinis S. Stanislaj
Equitem et Gnum Mathiam Swierczewski Actor per

Gnum

Eunae Gsum Swierczewski suo et JM Zielinski nne
pltter et quoniam Gsus Gabriel Czajlicki Citatus
praesenti in Trne disparet et se Condemnare permittit
proinde super eorum Citatu disparen. nne decernendae
poenalitatis pro praepeditione Possessionis ac peractis
Violentijs bonificationis fundi praetensionum ac
Aliarum Circumstantiarum permittitur Condemna-
tio ad quam publicanae additur Mlis Judex Publ.

Nro 12. Inter Gsos Albertum Chyczewski et Catharinam Petrykow-
ska Conges. Dnos tum Lbros Jacobum Kwiatkowski
et Lucam Piasecki Subditos Actis et Citatis per eaque
Gsum Chyczewski suo Conti et Subditorum suorum nne
pltter Gsum Ignatium Niedrowski Citatum et Actis
pltter Insistendo Deum Antecedenti Judicij Sui In-
iuncta educanae Inquisitionis additur Ptibus Mlis
ad pronuntianae super Incorruptionem testium
Juris rotham praestiterunt hocce Juratum tam Gsus
Chyczewski Actis et Citatus quam et Gsus Niedrowski
Citatus et Actor proinde satisfactione hoc in puncto
adinventa Conscribant Interrogatoria eadem
Subscribant testes Nominent Inquisitionemque suam
educant idque Instantanee Interrogatoria Conscri-
pserunt testes Induxerunt Inquisitionem suam
tum Gsus Chyczewski quam Gsus Niedrowski
Eduxerunt eademque Inquisitionis Ptibus Obsigillata
extraduntur quas in sequenti Cadentia reponere
Ptes tenebuntur T. C.

Nro 15. Inter Gsos Mariannam de Czacherowskie olim Gsi
Josephi Zbyszynski Ad Viduam Matrem Carolum
Michaelem et Franciscum filios Zbyszynskie Actis
et Citatos per eaque Matrem suo et filiorum suorum nne
pltter JM Theodorum Radzyminski Dapiferum
Czaczyrsky et Commissionis Civilis Bellicae Terrae
Zawkrzensis Commissarium Dnum et Gsum Ignatium
Dlugolycki Citatis et Actores per Gm Josephum Zbikowski
Judm Affectarum Ptibus causam Rei ad sequentem
Judiciorum Trnos in Ptonisko ex Alternata Celebranae reiicit T. C.

Actum in Dauig in Frā Communibus
Archis Regis Detractum Dauig sub
sigillo et Signetto Jpā Cūr in Crastino
festi Purificationis Beate Marie Virginis Dñi
Currentis Millesimi Februarij Ao Dñi 79no Celebrati

No 17. Inter Spectabilem Dominum Dominum Adolphum
Kaerlbloc Militem Jonkheer Congeer Archiepiscopum et Metropolitanum
Ecclesie et Ciuitatis Traiectensis ex una Spectabilem Dominum
Dominum Wolterum Heer et Baronem de Egmondt Heer
Croij Thomam et Agnetem de Egmondt Jonkheer Jonkheer
Congeer Parentes ac Tutores Jllustrissimi Principis Jonkheer
Jonkheer Maximiliani Comitis et Ducis Saxonie
Comitis Sacri Romani Jmperij Archimarschalci Archidapiferi
Archicamerarij et Archiprincipis Electoris Landgrauij
Thuringie Marchionis Misnie Burggrauij Magdeburgensis
Principis Anhaltini Comitis Marchie et Ranensbergh
Domini Rauensteyn Tonna Eylenburgh Barby Mansfeldt
Heldrungen Sangerhusen Querfurt et Jonkheer Jonkheer
Barbare Comitisse Palatine Rheni Ducisse Bauarie
Comitisse Palatine Rheni Ducisse Cliuie et Montium
Sororis Germane Jllustrissimi Principis Jonkheer Jonkheer
Maximiliani Comitis et Ducis Saxonie Comitis Sacri
Romani Jmperij Archimarschalci Archidapiferi Archicamerarij
et Archiprincipis Electoris Landgrauij Thuringie Marchionis
Misnie Burggrauij Magdeburgensis Principis Anhaltini
Comitis Marchie et Ranensbergh Domini Rauensteyn
Tonna Eylenburgh Barby Mansfeldt Heldrungen
Sangerhusen Querfurt et Jonkheer Jonkheer Barbare
Comitisse Palatine Rheni Ducisse Bauarie Comitisse
Palatine Rheni Ducisse Cliuie et Montium Sororis

Nro 19. Inter Gsos Petrum Karwowski et Franciscam Korzybska Conges Actores et Citatos per Maritum suo et Contis suae nnne pltes Gsos Andream Korzybski et Helisabethem Dzierzanowska Conges Parentes Citatos et Actores ac Valentinum Korzybski Citatum et Actorem per eunq Parentem suo Contis ac filij Suorum nne pltes Judm Trnum per Decretum Anteacti Judicij Iniunctae educendae Inquisitionis in Anteacta Cadentia emanatum Conservatum decidendo teneri Ptes satisfacere eiq Dcro idq ininstanti Judm censet statuendo qualenus Ptes Interrogatoria Conscribant testes inducant idq ininstanti tandem de Consensu Partium utrarumq Causa praesens reicitur ad Sequen Judiciorum Suorum Trnos Conservato termino.

Nro 22. Inter Gm Nicolaum Rakowski et Infiae Jeick Chirurgum Actores et Citatos per eunq Gm Rakowski suo et Infiae Jeick nne pltes Gsos Mathiam Rakowski et Stanislaum Pomianowski Citatos per eunq Gm Clementem Janowski Dnum et Lbsos Paulum Jozefowski et Alterum Paulum Silura Ministerialem Subditos Citatos et Actores per Gsum Josephum Sossowski Judm Trnum per Decretum Anteacti Judicij Sui Iniunctae adductionis testium Conservatum decidendo adducant Partes reliquos testes idq ininstanti adduxerunt et Inquisitiones eduxerunt easdemq in Judicio Suo reposuerunt ad lectionem quarum repositarum Inquisitionum Judm accessit quibus lectis et per omnes Circumstantias perpensis ac tractinatis quando quidq ex repositis suo in Judicio Inquisitionibus lucide Comperitur Lbsos Paulum Jozefowski et eiusq nnis Silura de bonis Przyborowice Gsos Janowski Subditos certo tempore in Oppido Plonsko domoq Infiae Jeick Chirurgi rixas et Contentiones cum eoq Chirurgo excitasse et eunq Chirurgum Converberasse tuncq temporis Gsum Nicolaum Rakowski Actorem dentibus laborantem et Causa ereptionis dentis in domo eiusq Chirurgi

existentem et ne Iniuriam Chirurgo inferant cum Omni
temeritate Verborum persvadentem Conversis Manibus
per Unum Subditum pro Capillis per alterum pro Cervice
proripuisse et cum humi prostratum oppressisse et Con-
cussisse, deinde ex hypocausto in Atrium protraxisse
et viribus destitutum humi Jacentem oppressisse Jam vero
per Gsos Mathiam Rakowski et Stanislaum Pomianowski
in Comparitionem Decreti Pentis Intrantes necnon
Gsos Hiacinthum Trębiński Florianum Skwarski
ad Causam Pen non Intrantes Cernendo Oppressio-
nem eiusq Gnosi Nicolai Rakowski in eosq Lbsos
Paulum Jozefoski et eiusq nnis Silvera irruisse et eosq
Subditos Gnosi Janowski Flagris et Baculis Veloci Cursu
eosq insequendo in platea eiusq Oppidi Płonsk
Multoties graviter Converberasse; Concussiones in
Obductione Coram Actis Crensibus Zacrocimensibus
facta specificatas inflixisse et morbum eisq Causasse
proinde Judm Attentis pmissis eiusq Gsi Rakowski
Concussionibus Subditis illatis compensando nonnisi
poenis Crumenalibus eosq Subditos Gnosi Janowski
subesse debere declarat statuendo quatenus Gsus
Janowski intercedendo eosq Subditos suos poenam tripli-
cem quatuordecem Marcarum Pol Gso Nicolao
Rakowski Coram Officio et actis Cren Plore in et pro
fra tertia post Dnicam Invocavit Quadrlem Anno
praesenti ventura sub poena baonis in Casu Contra-
ventionis circa Maonem facienae publicanae solvat
et enumeret Judicio quoq Suo harumae Marcarum
per medium praxi Juris Impertet DPV.

Ex Regro Executionum.

Actum in Raciąz in Trnis Communibus
Trrbus Plore Districtuum Raciąsien
Simul et Plonscensis fra 3tia pt Dnicam
Septuagesimae proxima Scilicet Die
Septima Mensis Februarij AD. 1792
Protractis

Nro A. Inter Gm Josephum Gutkowski Actorem Gsos Officiales

Cren

Crenses Plocenses Citatos per Gsum Antonium Swiątecki teneri Ptem Actoream docere Ptem Citatam de ltme perducto processu idq ininstanti et quoniam eaq Pars Actorea reposito Decro in Płoniskie die 21 Octobris 1791 Anno Inter Se Actorem ab una et Gsum Antonium Gutkowski Citatum pte ab altera lato Summam Centum f. P. cum pena luita Trium Marcarum Polon pro re Act adiudicans tum Condemnatione coram Actis Cren Plocz die 20 Decembris Anno eorq vi eiusq Decreti respectu non Solutionis Summae Centum f. P. ac penae luitae Trium Marcarum Polon ex pte Actoris super Gso Antonio Gutkowski obtenta et publicata deniq Citatione pro traditione Sortis bonor Gutkowo Wite ad eaq bona edita Ptem Citatam de ltme perducto processu docet suprascraq bona Gutkowo processu Convicta esse demonstrat proinde Judm eiq Parti Actoreae experiri prosequi procedere respondere et mox directe respondere mandat in directa responsione decernit quatenus Gsi Melchior Miaczynski et Antonius Grzybowski Burgrabij Crenses Plocz aut unus ex eisq qui facilius Conduci poterit ad primam Partis Actoreae requisitionem Decretiq praesen exhibitionem Sortem bonor Gutkowo Wite ad extenuationem vel Inventaria Citati propria suprascrae Summae luitae ac toti processui obnoxia proportionaliter etiam cum adhibita Copia Militari in Casu fortis oppugnae tradat et in possonem dimittat quam traditionem nemo sub poenis legibus Regni descris Impugnare audeat DRU.

Działo się w Płocku na Sessyi Sądow Ziemiańskich Woiewodztwa Płockiego Dnia Dwunastego Miesiąca Kwietnia Roku Pańskiego 1792go.

Między Urodzonym Antonim Miłodrowskim Powodem osobiście a Ponieważ Urodz. Piotr Bobrowski pozwany na niniejszym Terminie nie staie y wdawać się dopuszcza przeto Sąd w sprawie żądanego zapłacenia Porcyi Summy iedney Tysiąca Dwochset Trzynastu Tynfów Drugiey Tysiąca Dwochset Tynf. przez niegdy Urodz. Franciszka Bobrowskiego Pozwanego Dziada Urodzonym Krzywkowskim Zapisaney a do siebie Powoda w Częściach przez Prawo Nabywcze doszłych y w Innych Okolicznościach Pozwem Objętych kondemnatę Stronie powodowey otrzymać pozwala która przez Woźnego Sądowego iest Ogłoszona.

Między Urodzonemi Antonim Kondrackim y Zofią Puską małżonkami albowiem Małżonką w Assystencyi Męża Swego Powodami Osobiście Ponieważ Urodz. Paweł Łukowski Pozwany w niniejszym Czasie nie staie y wdawać się dopuszcza przeto Sąd w tyczku powtornym Zapłacenia Kwoty Złotych Pol. Trzydziestu tudzież nad grodzinia Za Robotę zniwną przez Swą Powodkę Pozwanemu Czynioną kondemnatę otrzymać pozwolił która iest przez Woźnego Ogłoszona.

między Urodz. Stefanem Bartłomiejem y Kune-
gundą Panną Braciąi y Siostrą między sobą rodzo-
nemi Pruskiemi Powodami przez tegoż Urodz. Bar-
tłomieja Pęszyńskiego Swym Brata y Siostry swych
Imieniem y na mocy Plenipotencyi w Grodzie Pło-
ckim Dnia 26. Sierpnia Roku 1789. Zeznaney
Czyniącego osobiście Urodzonemi Adamem Oy-
cem y Leonem Synem Smoleńskiemi przypo-
zwanemi przez Urodz. Tomasza Gutkowskiego Na-
mocy Plenipotencyi Pierwszey Dnia 21 Miesiąca
Lipca Roku zeszłego 1791. przez Oyca Drugiey Dnia
17 Mca Stycznia Roku bieżącego przez Syna w Gro-
dzie Płockim Czyniącego Ponieważ Ill. Jan Oy-
ciec Mikołay Konstanty Franciszek Euzebi Ste-
fan y Szczęsny Synowie Oraz Rozalia Urodz. Zy-
gmunta Lisieckiego Maryanna Urodzonego Chary-
skiego Małżonki y Córki Gołkowskiey Dóbr Winnicy
Dziedzice na dzisieyszym Terminie z Przypozwu w Gro-
dzie Bobrownickim Dnia Czwartego Stycznia
Roku bieżącego zeznanego do Winnicy wydanego
w Sądzie niestaią y wzdać się dopuszczaią prze-
to ratychże niestawaiących w Zysku ostatecz-
nym względem / Utwierdziwszy dawnieyszy Pro-
cess Zapłacenia Summy Tysiąca Osmiuset
Złotych Polskich Zapisem Urzędownym zabez-
pieczoney wraz z Prowizyami Zaległemi oraz w sza-
gnieniach Kar tak na zniesienie Processu iakoteż
y za zepsucie Possessyi Podawczey przez onychże do-
pełnione Zasłużonych Sąd Kondemnatę Otrzymać
pozwala y do ogłoszenia Oneyże Woźnego Sądo-
wi Swemu Assystuiącego przydaie która iest
Ogłoszona ze Stawaiącemi zaś Urodz. Smoleń-
skiemi do zupełnego Processu przewiedzenia z Za-
chowaniem Terminu gotowego rozsądzenie zawiesz-
sza. —

Działo się w Płocku na Sessyi Sądow Ziemiańskich Woiewodztwa Płockiego Dnia 13. Mca Kwietnia R.P. 1792 y

Między Urodzonym Andrzejem Swięcickim y Maryanną z Grekowiczow Małżonkami Powodami y pozwanemi przez Męża Swym y Małżonki swey Imieniem Osobiście Urodz. Józefem y Katarzyną z Kotczyńskich na wzaiem Małżonkami Slepkowskiemi Ludwiką Jmć Xiędzem Tomaszem Slepkowskim Proboszczem Czernichowskim, niemniey Pracowitemi Józefem Klinowskim tegoż Imienia Kowalem Oycem Błażejem Synem Mikołajem y Salomeą Małżonkami Maciejem Adamiakiem, tegoż Urodzonego Slepkowskiego Poddanemi Pozwanemi y Powodami przez tegoż Urodzonego Slepkowskiego Swym y Jnnych Imieniem Osobiście Sąd Pozwy przez Strony na wzaiem Sobie wydane przez wyrok Sądu Ziemskiego Płockiego w Bilsku Dnia 7go Mca Października Roku zeszłego 1791go Zachowany rozsądzaiąc nadewszystko Strony w Sposobie zadosyć Uczynienia wspomnionemu Wyrokowi do złożenia dowodow sobie na wzaiem okazanych w Summaryuszach wyszczegulnionych natychmiast Obowiązuie ponastąpieniu zaś rzeczonych Dokumentow złożeniu Sąd wspory Stron w Indultach wyszczegulnione wyczytawszy ponieważ w Sprawie Teraznieyszey o powrocenie Gruntow nieprawnie trzymanych oddanie Kalkulacyi oraz ściągnienia Kar za poczynione Wiolencye do Sądu Swego po Rozsądzenie przychodzi a poprzedniczo Dekreta Sądu Ziemstwa Płockiego w Bilsku pierwszy pod Dniem 20. Mca Stycznia Drugi pod Dniem 9. Mca Października Obydwa w Roku 1789. między Stronami niniejszemi wypadłe w Sposobie Ostatecznego Rozsądzenia Sprawy.

Ziąd Sądu wyznaczaiące, na Grunt do tąd swego nie
wzięty skutku przeto sąd na Powrot Sprawę niniey
szą na Gruncie rozsądzoną mieć chcąc Ziazd Sądu
swego do Dobr Sleptkowa naznacza ktory to Sąd
w Komplecie lub Jeden z Sędziow Czasu Upatrzo-
nego za poprzedzaiącym wprzod obwieszczeniem Sto-
nom na Niedziel Cztery wydać mianym tamże
z Jachawszy nadewszystko Dokumenta teraz
w Sądzie złożone wedle zaprzysiężonych Summa-
ryuszow Złożyć Stronom nakaże przepis Rzeczo-
nych Dekretow Uskuteczni własność Gruntowo-
rożna Ze komu należeć będą wroci Inkwizycyi
wysłucha przysięgi odbierze kary na Winnych
wskaże Czas doszyć Czynny przepisze y to wszy-
stko co z Sprawiedliwości wypadać będzie wedle
pozwow Zażaleń y Dowodow Ustanowi Ktore-
mu Wyrokowi Strony pod karą wywołania
Posłusznemi będą zapłaciwszy teraz Kwitę każda
Strona 11 Złotych Groszy 6. Sobie nawzaiem Sądowi
zaś tyleż na tychmiast pod ostrością z Regestru Pa-
nakuru wciągnąć miana wolno będzie Stronom
kogo by Okoliczność Sprawy wymagała na ten Ziazd
Przypozwać a Pozwani pod karą iako wyżey Sta-
wić się y odpowiedzieć będą Powinni mocą Niniey-
szego Wyroku

Między Wielmożnym Zygmuntem Skwarskim Sędzią Gra-
nicznym Woiewodztwa Płockiego Powodem przez
Urzędnika Antoniego Grzybowskiego Aktami Ziemskiemi
Płockiemi Dnia 16. Mca Stycznia Roku teraźniey-
szego Umocowanego Plenipotenta a Ponieważ
Urodzeni Roman y Marcyanna nawzaiem
Małżeństwo Zatuszcy na Terminie z Pozwu wydane-
go Stawicielstwa swego niepiszą y owszem
wzdawać się dopuszczaią przeto z Przyczyny
niezdania Rachunku z Ekonomii Dobr Wołowy
przez tychże odbywaiącey niniey pozabierania
Rzeczy Rożnych Gospodarskich Kwotow rożnych przez

dla Stanczyk nieuyszłego Andrusz z Jo-
nych Obligacyi Powodem do Dobr Kosmin uy-
danych przed Aktami Ziemskiemi Stolec-
kiem w Powiecie na Zajęcie po Synie Nowego
Zapisu teraz idącego Zeznania Sądu Kondemnat
Otrzymał dopuszczenia, do którey Oddalenia Woźnego
Sądowi Assystuiącego przydał Victoria nie Oglosona.

Między Urodzonemi Adamem Rudowskim Janem Chry-
stinem y Barbarą z Rudowskich nawzaiem Mał-
żonkami Powodami przez tegoż Urz. Adama Ru-
dowskiego Swoimi y Innych wyżey Powodów Imie-
niem Robiącem Jaśnie Wielmożnym Sebastyanem Hord-
zińskim na Zybutach Kawalerii z Woiewodztwa Stoleckie-
go Deputatem Dobr Buchowa Dziedzicem Pozwa-
nym przez W. Kazimierza Sierzputowskiego Umoco-
wanego Plenipotenta Urz. Piotrem Wasilewskim po-
zwanym przez tegoż Sąd Powodowey Strony Powodowey
Prawnie Thenu Pozwany do Dobr Buchowa
wydany przez Woznego Mahunskiego Zdzięcielskiego z Klas
w Środę Stolecznie Dnia 6tego Mca Maja Roku
teraźnieyszego 1791go Zeznany przez Wyroku Sądu Ziemskiego
Stolecznego w Nieborowie pod Dniem 5tym Mca Czerwca
roku Roku tegoż między wspomnionemi Stronami
Zapadły Zaległowany rozsądzaiąc w sprzeczce Imie-
nia rzeczy temuż Wyrokowi Powodowey Spra-
wy Niniejszy wspieraiących przez Strony na wzię-
cie sobie Kazania albo przez Sprzysiężenie Sum
mowanych niniejszym Stronom nakazuie Dla
odstąpienia Strony Powodowey od Sprawy Swoiey
Sąd Ciągły za Niebytu debitorum Mocą niniejszego
Wyroku

Między Wmą Jozefem Romanskim Chorążym Al-
tynskim Powodem Cedentem na Exmpedmiem Spra-
wy z Pozwu Dnia 2go Mca Stycznia Roku niniey-
szego do Dobr Dobrosielu wydanego y przed Urzęd-
nim Grodzkim Stolecznego Dnia tegoż zeznanego Pomiędzy
Wmą Maciey Marowskim Podwoiewodzym Ziemi Za-
wichostkiey Stanu rycerskiego mieszkaiącym y Dworem

wdać się pozwala przeto na tymże Nie stawaiącym
z Przyczyny nie zapłacenia Summy Tysiąca Złotych
Pod Ręcznym Skryptem Dnia 14. Lipca Roku 1791.
przez tegoż Pozwanego na Rzecz powoda Danym Za-
płacić przyrzeczony Sąd Kondemnatę otrzymać do-
puszcza y do Ogłoszenia Onegoż woźnego Sądowi As-
systującego przydaie która iest Ogłoszona.

Między Urodz. Bartłomiejem Werbechowskim y Katarzy-
ną Kurowską nawzaiem Małżonkami Powoda-
mi y Pozwanemi przez Małżonka Swym y Żony
Swey Imieniem Osobiście UU. Stanisławem Oycem
y Janem Synem Dziedzickiemi Pozwanemi y Po-
wodami przez Oyca Swym y Syna swego Imieniem
Osobiście U. Zofią z Korzybskich wzmiankowane-
go Stanisława Dziedzickiego Małżonką Pozwaną
przez tegoż Małżonka Sąd z Wpisem przypadaią-
cym Wpis Urodzonych Dziedzickich pod liczbą 48.
w Regestrach umieszczony y Powództwa Stron Oby-
dwoch nawzaiem połączywszy Pozwy ze Strony Obo-
iey do Dobr Zrębina wydane a w Księgach Grodu
Płockiego w Sobotę po Swięcie Niepokalanego Poczę-
cia Nayświętszey Maryi Panny nayblizszą to iest Dnia
10. Mca Grudnia Roku dopiero zeszłego 1791go Zeznane
rozsądzaiąc w Spory w Indukcie przez Strony Oby-
dwie do Sądu złożone w Żądaniu nawzaiem Kar-
za poczynione Gwałtowności wyszczegulnione wy-
czyławszy wywod Swiadectw tak dla Dowodu Zarzu-
tow iako od tychże odwodu wedle chęcia Stron Oby-
dwoch na następney Kadencyi Sądow Swoich zgo-
dnie z Pozwami y Skargami przez Obiedwie Stro-
ny zrobić nakazuie takowe Pozwy do wspomnio-
ney Kadencyi Zachowawszy M. N. Wyroku.

Między Stawek Janem y Łukaszem Bracią między-
sobą Rodzonemi Podlaskiemi Powodami przez
Stawek Jana Podlaskiego Swym y Brata swego.

Imieniem Osobiście Jaśnie Wmgo Stefanem Dębowskim Kasztelanem Czechowskim OO. Polskich Kawalerem Dobr Golczewa Dziedzicem pozwanym przez W. Antoniego Grzybowskiego Wmgo Jmci Xiędzem Jakubem Jasińskim Archydyakonem Pułtuskim Dobr Rogozina Possessorem Pozwanym przez Urzędnika Szwizeńskiego Sąd Pozew przeciwko Jaśnie Wielmożnemu Dębowskiemu do Dobr Golczewa zaś przeciwko W. Xiędzu Jasińskiemu do Dobr Rogozina wydany w Grodzie Płockim Dnia 2. Mca Stycznia Roku idącego przez Woźnego Zeznany rozsądzaiąc w Sprawie Niniejszey iako Uczynkowey potrzebną być Inkwizycyą tak na Dowod iako y Odwod na przyszłey Sądow Swoich Kadencyi tak iak Strony żądaią wedle Obmowy Skarg y Pozwu wywiedzioną mieć chce gotowy Termin Stronom Zachowawszy.

Między Starozakonnym Wołkiem Lukowiczem Kupcem Płockim Powodem Osobiście Ponieważ W. Bartłomiey Zakrzewski Chorążyc Zawskrzyński Pozwany na niniejszym Terminie nie staie y wdawać się dopuszcza Przeto z Pozwu do Dobr Gutowa wydanego a przed Aktami Grodu Płockiego Dnia 31go Grudnia Roku dopiero zeszłego zeznanego w Zysku niezapłacenia Summy Dwoch Tysięcy Czterechset Trzydzieści Osmiu Złotych Pol z Wyższey Summy pochodzącey Komplanacyą w Płocku Dnia 24. Mca Czerwca 1786. Roku do zapłacenia Zapewnioney y w Innych okolicznościach Pozwem Objętych Sąd Kondemnatę na Onymże Otrzymać dopuszcza y do Ogłoszenia Woźnego Sądowi Assystującego Przydaie ktora iest Ogłoszona.

Między Urodzonym Nikodymem Paprockim Cła Komory Leśna Rewizorem Powodem przez Urzędnika Józefa Paprockiego Umocowanego Plenipotenta na Przypadnieniu Sprawy z Pozwu do Dobr Głuchowa wydanego Przed Aktami Grodu Płockiego Dnia 2go

Mca Stycznia Roku teraźnieyszego 1792. przez Wo-
źnego Zeznanego Ponieważ U. Jan Hołczyński nie
stawa y wzdawać się dopuszcza Przeto w Zyskanie
Zapłacenia Kwoty Dziesięciu Czerwonych Złł z Prowizyą
Ręcznym Skryptem Dnia 17 Sierpnia 1790. Roku
Zabespieczony należący się Sąd Kondemnatę Stronie
Powodowey otrzymać dopuszcza y ogłosić Woźnemu
Sądowi Assystującemu pozwala która iest wywołana.

Między Urodz. Dominikiem Kowalewskim Byłym Bur-
grabią Grodzkim Płockim Powodem osobiście Jaśnie
Wnym Michałem Lasockim Kasztelanem Łęczyckim Ko-
narskim y Komissarzem Cywilno Woyskowym Woie-
wództwa Płockiego Pozwanym przez Urodz. Tomasza
Regenta Ziemianę Sąd w Uskutecznieniu Wyroku
Ziemskiego Płockiego w Bilsku Dnia 7go Mca Paź-
dziernika Roku 1789. między Rzeczonemi Stronami
wypadłego Jaśnie Wnemu Lasockiemu osobiste
Stawienie się Nakazuie na Przypadnieniu Spra-
wy z Przypozwu do Dobr Kosina Wydanego a w Gro-
dzie Płockim Dnia 31. Mca Grudnia Roku dopiero
zeszłego 1791go Zeznanego Ponieważ Jaśnie Wny
Lasocki dostateczniejszego nie zapisuie Nawiciel-
stwa y owszem karę wywołania na sobie otrzy-
mać dozwala. Przeto Sąd w Sprawie zapłace-
nia Kwoty Czterdziestu Czerwonych Złotych y Zło-
tych Trzynastu Polskich przez tegoż Pozwanego
nadostawienie Zboża wziętych Powodowi do odda-
nia należnych tudzież ściągnienia Kar na Zniesie-
nie Processu y Sprzeciwienie się Dekretowi wyniku-
iących w Zysku powtórnym otrzymać pozwala
y do Ogłoszenia Teyże Kary wywołania opatrzne-
go Woźnego Sądowego dodaie która iest Ogłoszona

Między Urodzonym Marcinem Horyłowskim Powodem
Osobiście na Przypadnieniu Sprawy z Pozwu przez De-

kret

Delict Sądu Ziemskiego Stolnickiego w Stolcu
Dnia 19. Mca Stycznia Roku bieżącego Zapadły
Jachowskiego Pomiwar W. Andrz. Chrzestowski
Pan y Prałowsky Józef Kowalczyk z Dobr Milewic
Poddany Powodu na niniejszym Ziemskim Sądzie
y Sobie wrodzonej dopuszczaią przed w Tymże naypo-
mianionych Wezwaniu Delictowi a potym wszelka
mia woli na Termowisku przez Powoda Danego
wraz z Bonifikacyą Robocizny tudzież y o Innych
Okolicznościach Powodem Objętych Sąd Kondemnalny
Stronie Powodowey otrzymać dopuszcza y do Ogłosze-
nia Onych Wonego Sędziego Cassyusza Jego Pomoc-
nika wzd Ogłasza.

Między Wndrzonym Piotrem Ginzyckim Powodem y Pozwa-
nym Grobickim Wnd Stanisławem Rudowskim Pozwa-
nym y Powodem przez Wnd Andrzeja Swiątkowskiego
Instygatora Ziemskiego Sąd Powy przez wyrok Sądu
Grodzkiego Stolnickiego Jachowskiego Rozsądzenie w rado-
ści Wezwania Takowemu Wyrokowi Wywody Swia-
dectw Dotychczasowe Sądowe Grodzkie przez Stro-
ny Obydwie Złożone mieć chce a Ponieważ wyżmienione
Strony Polubownie Swe Zdrzyty przed radości Wezwa-
nie wynalazły, bez Polubownego zapuszczowania Rad-
ności y przeciwności ponadważ zeznania Swiadczą-
cych tak Wnd Ginzyckiego jako tez y Wnd Rudowskiego
Powodów y Pozwanych o wzajemnie siebie bydź
y Wezwanie Sobie przykrości nowiu Winnych Sądowi
Ziemskiemu clonosza przed Sąd Rowną dlatych Wezwa-
nych Wezwy Kary Stanowi aby tak Wnd Rudowski Wnd
Ginzyckiemu jako Wnd Ginzycki W. Rudowskiemu
ma po Złotych Dwadzieścia Dwa Groszy 12. Pod wdzię-
czaniu Kwartych Miesięcy Czerwca Roku idącego przed Kan-
gami Sądu swego w Kamieniu pod karą wzywania
do Przypadku Sprzeciwienia się Minionemu Wyrokowi
Ogłoszonemu Sądowi raz Swemu przez prowadz
Natych miast pod Citacyą z Regestru Panalnego
wzięcia Miana Zapłacenia Mocy Winny
Sprzeciwienia Wyrokowi

Między Wielmożnym Fortunatem Cieszewskim Chorążym Chalicz-
kim Powodem Osobiście, Jaśnie Wielmożnym Joannem Sier-
kim Kasztelanem Brzeskim Litewskim Orderu Polskich
Kawalerem Pozwanym przez W. Andrzeja Grzybowskiego
Aktami Ziemskiemi Stolnickiemi Dnia 10. Maia Roku
teraźniejszego Umocowanego Plenipotenta na Przysądzenie
Sprawy z Powodu Delictum podług Statutu Stolnicki Dnia 7go
Listopada Roku zeszłego 1791 Zasądzenie Zachowanego
Pomiędzy Wielmożnym Cieszewskim Chorążym Chalickim Po-
wodem z Jednej, a Wielmożnym Sierakowskim Kasztelanem
nowanym na niniejszym Sądzie nie stawa z siebie wyda-
wa dopuszcza prawo w Tymże swoim Sądzie Stolnickim Osobi-
ście lub Wymownie Prokuratorem Stolnickim Osobi-
dobi na Karalności Sądu, wypłacenia Summy Trzy-
ca Tysięcy przy przedaży Dóbr Mszczonowa rozdawcy
oraz z Powodzia nikomu Kwot Rożnych Pieniężnych Spi-
tamych Sądu Kondemnaty na Niestawaiących otrzyma
dokwalo ydo Odsądzenia wrogo Sądowi Obyczajowego Trzy-
dzieści Ostatnia ze Stawaiących na Sąd Stawa-
wy Zawiesza do przysądzenia Sprawy nie Stawaiącego
nego nie stawaiących Przyporuca Niniejszy Porządek
Stawaiących Zachowawszy.

Działo się w Stolcu na Sessyi
Sądow Ziemiańskich Woiewódz
twa Stolnickiego Dnia 14. Mia
Kwietnia Roku Pańskiego 1792.

Między Andrzejem Stanisławem Cieszewskim Cho-
dul y Powodem Osobiście W. Wojciechem Turskim
Pozwanym y Powodem Osobiście, Sąd Ziemski Stoln. Obu
dwóch przez Wyrok Sądu Grodzkiego Stolnickiego Dnia 7go
Mca Listopada Roku zeszłego 1791. Zachowanego Tra-
Tydzień wspomnione Strony wzaiemnie Kwere-
nemu Wyrokowi do Trybunału Jurisdykcyi w Grodzie Sto
lickim we Sprawie niniejszej wzaiemnych Obowiązanie
ato natychmiast, złożyły, Dnia zaś Sądowi Ziemskiemu
wynalazły y ten Jurisdykcyę przysądzony z Litoych
Sąd Pewny Ciężkich Dowod z na Postrzeżeniu Wsi
szyzny na który W. Turski Powod y Pozwany W. Cie
szyński Pozwany y Powod oraz Dwóch Innych Sąsia-
dow Powoda zwyczaiących się Imieniu Porządzonych lubo
tych się Samey Wsi Cieszyna zadney innego w tych Pocz.

uniknął

wewnątrz miasta Lwowa, gdy Urodz. Jurkiewicz we
dle woli Xięcia Bpta u Urodz. Leszczyńskiego Cześnika
Samego Urodz. Leszczyńskiego przeciwko tegoż Paske
wiczowi nibronięcie pewnych tam Zgiadań tamt. Lwowskich
nieruchomych od Urodz. Leszczyńskiego Cześnika
wego na tez Pastewniki nieprzeciw y zkąd się między
stronami toczyła Kłótnia Pierw Urodz. Leszczyńskiego
Urodz. Jurkiewicz na Jego Pomoc Dzierżawy Cześnikowy
ny a nawzajem Urodz. Jurkiewicz Andronowicz Leszczyńskiemu
skiemu Ojcu dał Znaki w Obwodzie wypisane
na wzajem Sobie poredawali y byli się Zgodzić
ze wspomnione Zdrowie Strony do Sąsiedzkiey wracaiąc Polubowności bez tak Dnia wyżej
Dnia Swego niemogąc Starannie Zabiegania Ich MM.
Jurkiewicz y Leszczyńscy Wiec Jemu Panu Podczaszego
od Dnia Dzisiejszego za Siedmiu Całych y Zupełnych
Dni Sądowe bez Przerwy albowiem M. Jurkiewicz
Strona Dni Tych nie M. Leszczyńscy Strona Przeciwna
ciąg Zgodnie jednego wydzielić a Pan wyżej Wspomniony
ny Urodz. Leszczyński. M. Jurkiewicz ordynuje Złotych 44.
Grosz 24. Też Urodz. Leszczyńscy Andronowicz Jurkiewicz
Złotych 208 09. Gr. 10. w tymże Wadzie Znalazło
wo obwodzie wypisanych Zapisach Sądowi. nie Swemi
Pieczęciami M. Jurkiewicz Gr. 6. a Urodz. Leszczyńscy Złp 22. Gr. 12. Wyżej Wszystko do Sądu
Dnia Stron przed Starą wydatania w Przyszłym Sprawie
wiedliwy Niniejszym Wyroku tak w Cło nie
wydzierania Wiecy Całe nieruchomości. Pomiędzy Albowiem co Należy dla Stron przy zamiłe Mamy
Manifestacie pod Pieczęciami Zwierzchnemi Obwodzkiemi
tu a Płockiego w Cześ Należy do Sądu z Regestru Pe
natium Obwiązuje miana Mocą Niniejszego Wyroku.

Myśliwy MM Maciejem Cyrem Pawłem Synem Hurkowskiemi
mi Powodami przez Urodz Pawła Hurkowskiego Ojca Syna y Ojca Swego Imieniem Stobrzeckiego na Przypadzenie Strony z Pozwu Delictu Grodzkim Płockim
Dnia 7go Mca Listopada Roku 1791 Zachowanego
Pomienionego Urodz Mariey Kowalewskiey Jan Kolczyńskiego Franciszek Białkowskiego Pawłowi Ludwik Mieczy Jozef Owcarz Pozwani do Sądu niniejszego nie
stawaiąc y wdawać się dopuszczaiąc Prawo Zyskali

Sąd grodzki Kar za Expedycyą Woiewodztwa Podlaskiego Exekucyi Delictalney wyiey wyrażoney y Expedycyą Oblatorską służącym. Oblte. Sąd Honorem natenczas Otrzymał dozwala y do Odprawienia onych Woznego Sądowego Exekucyiney wydaie Literas Ostensionales.

Między Wielmożnym Mikołajem Sumińskim Exmilitem Ziemi Dobrzyńskiey Powodem Strobnicę na Przypadnieniu sprawy z Panem Delictalnym Sumińskim Stolnikiem Dnia 20. Maia Exmisyą Roku teraźnieyszego zachowanego, Pomiędzy Wielmożnym Jakubem Zabrzeskim Łowczym Ziemi Sochaczewskiey Powodem Exhibitem na Exhibicyą Terminu nie dawna y nie dawnym Exhibitem Terminie nie dawna y nie dawnym Exhibitem Terminie nie dawna y nie dawnym Exhibitem Terminie

Wyprowadzeniu przez tegoż nigdy Jeremi Wilmowskiego Swalowskiego Wmnego Obrocow Sudiss y Wsmyk Oboliznowskich Xiędzem Bożyszek Szd Sandomirskt Otrzymać Dowodu y do Czdpienia Swoie Wozne Szdowi Assystuiącego przydaie Ktora iest Czdpiona ze Strony Ruiącey Sąd Spraw zaniesła do przyprowadzenia Swoie rządzi mianego nieżtawaiącego przyporowaniu przy Boku dla Stawaiącego Zachowawczy.

Między Wilmownym Jmć Xędzem Walentym Hordyńskim Kanonikiem Katedralnym Chełmskim Probostwem Zagrobskim Powodem przez W. Jana Nepom. Surzyńskiego AKW Ptockiego Altarzt Grodu Ptockiego Dnia 22. Mca Lipca Roku 1790. Umocowanego Plnmi potenta na Rzyprowadzeniu Sprawy z Dobrem Delbertem Zimolim w Ptocku Dnia 10. Mca Stycznia Roku bieżącego Zapadłych Zachowanego Pomiewaiącym Franciszki Jaworskiemu y Tomasz Chybowskim Dobr Zagroby mianych przy Dworze na niniejszym Terminie nieżtawaiącym Zasądzaią się do przyrzekania Sądu Szd w Zyrkach nieżdowne Wzięcia Delbertów Zaprzedniemu wzięciu Wyrażonemu w Sprawie tey Rzyczytanej w Szdzie dawnieyszym Grontow do Komornika Zagrobskiego Malczyckich Kordemnatt Otrzymać Rozwadla y do Czdpienia Swoie Wozne Szdowi Assystuiącego Oddie. Ktora iest Czdpiona.

Między Wmym Ignacem Michniewiczem Mieczniłem Stolnikiem Powodem przez W. Hannibala Surzyńskiego z AKW Ptockiego Altarzt Grodu Ptockiego w Kwitanse Dnia 15 Mca Lipca Roku 1790 Umocowanego Plnmi potenta Wmym Franciszkiem Holoperzyńskim Szdzią Ziemiańskim Woiewodztwa Ptockiego Konwanym Obwieszczenie Szd Powoz z Strony Wzd Mieczniłł przeciw W. Holoperzyńskiemu do Dobr Mogilnicy przez Woznego Kaffra Berezyckiego wydany przed Rozigami Ziemiańskimi w Ptocku Dnia 12. Mca Marca Roku Bieżącego Zeznany Rozwodzące Stosownie do Skrypt Kapitle Szpitalowemu Ruch Zdrowym w Skreczanym Dnia 20. Mca Czerwca Roku 1790 przez Wzd Holoperzyńskiego podpisanego Oznaimi aby tenże

Wzmy Kollegyalnie Powagy Summy Summowych Zdb
Dzieciu w Dniu Ważnym Obgelowyne mie Siebie
wspomionym Mayster Wmeniu Powodowi Zabie
prazonq w Dniu Wigilij nawdzieniu Swiętego Jana
Chrzciciela Roku bieżącego pod księgami Sądu Swego
wolkanym wraz z Prolizyą za lat Dwa po Pięć od Sta
bienie pod dzień Wywołania w przypadku Sprzeciwie
nia się niniejszemu Wyrokowi przy zamieszczaniu
od Skarbu Sądu maiącą do Rąk Wmego Mieszcza
ka Powoda Albo przez niego Umocowanego Plenipo
tenta: Zapłacić Listy tych Czynu Fro. 24. Skonie
w przytomnym Czasie pod wspomioną ostrogą Są
dowi Swemu natychmiast pod drobną ostrogą
złożyć Penalnim wszystkim inaczej Wykonywa
Mocą niniejszego Wyroku.

Działo się w Płocku na Sessyi
Sądowo Ziemiańskich Wo-
iewództwa Płockiego Dnia 16.
Mca Sierpnia R.P. 1792.

Między Wdzięczną Wojciechem Wolińskim y Maryan-
ną z Skrzyńskich małżonkami Płocka Corka z małżo W.
Zuzanny Jerowskiey Sukcessorami czyli racery nabo-
wiem Małżonkami Powodami przez Wmego Woli-
skiego Męża Swoiey y Pomienionej Małżonki Imie-
niem Drobnie Wmeni Maryanny Wmego Jakuba
Zgleniskiego Małżonki Małgorzaty Wmego Jana Grabowskiego
Józefa Wmego Stanisława Rymowskiego Małżon
kami Jarowskimi Cyli racery ich Mężami Powa
nemi przez tychże Mężow Swoich y Swoich Imie
niem Cwtrtey Sąd Ziemski Skarbowy przeciw
Powanemu Wyrokiem Sądu Ziemskiego Płockiego tu
w Płocku Dnia 10. Mca Sierpnia Roku idącego w
padły Zachowany rozgrzenie Gdy wspomiony Delator
Swoią Powodową Swe Dokumenta do Sprawy tey
niniejszey Stawiaiąc się przez Summaryusze Skonie
Powanemu Obiaraią y one po Obiarach zapisuią
Że Prawdziwe Pod tychże Powodow do Dzienia Swoich
Dowodow a Skonie Powany wiele Przeciwnego Dekla
tu do Obiarania Skonie przeciw Sobie Czyniącey.

Rownie swoich Dokumentow ato przez Summary-
usze natychmiast obowiązuie. Ale Rzecz Rowanie
tez Dokumenta swoie w Summaryuszach przez Stron
y Sąd po zkonfrontowaniu onych z Dokumentami Pod-
anych wyszreguluione Klarkli y na Rotche onych Obia-
zuie y radzącego Dokumenta na Exhibitowe Strony Rowa-
dowey wydawaine w Swym Sądzie Wilmorum Zglem
dzi Jumowski y Ortowski Sawemi y Zon Swych Imie
niami wyliczali Przto nadone Interwinienti tho now
wynalazły Sprawy z Przyszłych na w Zaum do-
Sądu Stego Powodowey wzgledzie Mpory Stron Obo-
woch w Judulitach y Rowne Sądow oddanych wy-
szreguluiąc wyrzekaiący Albowiem Ubog Mary-
anny z Strzembellich Ubog Woyciecha Golinskiego
Mathonki do Rownego Spadku Maiątku po tymże
Woyciu Josefie Jerzbikowie bezpotomnym po mo-
Ubog Maryanie Wodrowey Jakuba Zglenickiego
Małgorzaty Ll. Jana Grabskiego y Josefy Ll. Ka-
zimierza Jumowskiego Małżeńskich Jarmolickich
Ll. Josefe Jarmolickiego y Agnieszki Jerzbikowny Małżo.
Jdzia Cord. rumiędzy Ubog Teresą Konarzewską Spadko
wney rumiędzy zaś Woo Josefa Jerzbikiego Ludkowmila
Wojcik Koronnych Exportowanie Imarłego Siostry.
Rodzony Małżonkowie Corzic Sobie Powodzkie Nale-
Urzędowy Kunkt Kontrakta Sprzedażnego Dobr Sekopie
nigdy Pewnemi niegdy Josefem Jerzbikim Ludkowmilem
Wodzki Rzeczy Pospolitey zydzkey a Stanisławem Ja-
roszewskim z Drugiey Strony w Sekopiu Dnia 20.
Mca Czerwca Roku Pana 1790. Podanowionego Sum
mę Złotych Polskich z Groszami-
lin Dobr Sekopia wyżchodzącą w Czwarty tylko Czę
ną Głowę Swey Powodzki Dzielay całe Prawa natury
przeciwney Dworzy Rzeczny Maiątku Ruchomy y Nie
Ruchomy w Rzeczy Powiatach a Mianowicie Cum
ng Szczuczkowa za Bredol Dobr Sekopia przy Wsiach
Jumowskim Zostaiącey wraz z Prowizyą od Summy y-
Kalkulacyą od Inwentarza zobu Powodzce oddaie Na-
stępuiący Exdaiący, Labo Andrzeia Zglenickiego Exdzierz
y Jumowskiego Powiatu wyszreguluiąc Maiątek
Jana Jerzbikiego y Teresy Konarzewskiey Małżonkow.
Nigdy Wsiach Josefa Jerzbikiego Syna y Matki a Siebie
Powodzkie Dziada y Baby Exkuiący Swoią Nigdy

Nugdy Wnemu Josefowi Jerusalimu Zostawiony Do-
wodami następującemi Albowiem Przy Kurcie w Sokol
w Wigilią Narodzenia Swiętego Jana Chrzciciela Roku
1720. w Grodzie Płockim Urodzonym Summy Pięćset
Tysięcy Tynfow Drugą Dwieście Tynfow Trzecią
Kalondę Trzysta Tynfow na Sekopie na Części Champer
mie leżące przy Nugdy Ur.ą Jana Jerusalimego Urodzone-
mu Woyciechowi Zaręczonemu własności tych Summ
donosił Onych do Siebie wyżbawienie będzie wypłaco-
na iuż w Roku 1721. w Poniedziałek w Wigilią Swię
tego Jana Chrzciciela w Grodzie Płockim przez Ur.ą
Pudlę Chamskę U. Kamienską Rzetnicę Matronę
Nugdy Ur.ą Janowi Janowi Jerusalimowi Komor-
nikowi Grodzkiemu Płockiemu Summę 1400 Zł Pol.
na Dobrach Sekopie y Części Strzyrewina Zwany Spo-
sobem Zastawy Zaczopierowa przy następionym Ony
Wileresem Ustąpiona Summę takież Sześć Set Złotych
Pol. z Części Dóbr Sekopie Urodzonej Dorocie Cha-
skiey Pannie Letniey na Posagu należącą się przez U.
Andrzeja Chamskiego Swoiego y Brata swego Rodzo-
nego Zrzeczeniem Ustępnego Całko Swiadczy Kwit
w Grodzie Płockim w Poniedziałek w Wigilią Narodze-
nia Swiętego Jana Chrzciciela w Roku 1732. Zasta-
wny od Nugdy Urodzonego Jana Jerusalimego odebrane
Summy Summę Osiemset Tynfow na Gruntach Czę-
Chamerzyzne przy Karczmach w Grodzie Płockim
w Poniedziałek w Wigilią Swiętych Trzech Królow
Roku 1733. Z Lozbrony przez Nugdy Jana Jerusalimi-
go Urodzonemu Andrzejowi Chamskiemu wydrona
Oraz Summę Tysiąc Dwieście Dwadzieścia Złotych Tyn-
fow Grosz Dwanaście Szelągow Dwa przez Andrzeja
Chamskiego w Roku 1733. Urodzony Barbarę z Sgn
plawskich Oddanego Małżeństwa Nugdy Urodzonego
Woyciecha Cwiekiego. Matronie Zapisiona przez
Urodzoną Cwiekiey przy Cessyi w Grodzie Płockim
w Pistelu po Swoiey Cwiekiey Agnieszki Panny przy-
sczenniczki w Roku 1739. Zrobiony Nugdy U. Janowi
Jerusalimowi wraz z Prowizyami y Procesem Ustępio-
na ate Wszystkie Summy Nugdy Jana Jerusalimego
na Sekopiu nabyte Tytuł podług Dawney Ustawy
na Złote Polskie Summę Sześć Tysięcy
Trzysta Siedemdziesiąt Sześć Złotych Summę Trzysta Pię-
Szelągow Dwa Polskich wynosiła Do wiadomości

Do Xięstwa tego Świata między Urodzonego Jana Jerzmanowskiego przy Franciszkanach to iest Dawidowie nieboszczki tego z Jana Jerzmanowskiego przez między Wc. Josefa Jerzmanowskiego Syna Swoiego z mocy Plenipotencyi pisanego Piotra Czyrnieckiego na Grobie Urod. Franciszka Tlubickiego y Xiędzy Summy Szesnastkowey we Fwartek w Wigilią Swiętego Michała Archanioła Roku 1758. Znanych Winno Długow Pogrzebowych bo wspomnionych Czynszow y winno Rocznych Matce Swiego Piotra Summy Dwieście Złotych Polskich przez między Wc. Josefa Jerzmanowskiego do Akt wniesz przyznaią y na Złote zlewaią do Summy powyższey Jana Jerzmanowskiego. Aby Summa ogolnego Maiątku Pogrzebowego Złotych Siedem Tysięcy Sześć Set Szesnaście Groszy Dwadzieścia Cztery Szelągow Dwa Perkliche na wszelkie przyszłe czasy Xięgi między Jan Jerzmanowskich Gtoni Hewit w Grodzie Płockim we Wtorek po Swiętey Swiętey Anny Matki Nayswiętszey Maryi Panny w Roku Tysiąc Siedemset Trzydziestym Drugim Znany z Summą Swoią zwyż Rachowanych na Posag z Maiątku Pogrzebowego Summy Tysiąc Tysiąc Urodzony Zuzanny Jerzmanowskiey Curki Swoiey w Swiętey Małżeństwie z Urodzonym Barbarą Hroszyńskim Podstarostym, Urodzonym Piotrem Jerzmanowskim Małżonkiem Urodzonym Wolmskiey Powodki Matki wyżey wyrażonych Roku 1739. w Piątek po Swiętey Swiętey Agnieszki Panny y Męczennicki w Grodzie Płockim Summę Tysiąc Dwieście Dwadzieścia Cztery Tysiąc y Siedemset na Swych Summach na Tekszcie mianych Realnego Długu Swego dla Urodzonej Barbary z Hroszyńskich Dwicheli Zabezpieczyć Prosi Uprzejmie Obiecuie Summy na Złote zliczaiąc z Summy powyższey wyżey wyrażonej Summy, tylko Cztery Tysiące Siedemset Dwadzieścia Dwa Złote Polskie Dwie Trzecie Groszy Dwie Polskich Monety Substytuuiąc Jana Jerzmanowskiego Swiadectwo Xięgi Grodzkie y Ogłoszenie tylko Ten Tekszt Pieczęcią Grodzką Dwudziestwa od Urodzonego Walentego Smoszewskiego we Wtorek po Niedzieli Dwudziestey Roku 1757 w Grodzie Płockim przy tych z Xięgi Jana Jerzmanowskiego Byli nabyty Dwudziestwa do Xięgi tych wpisani

Summy

Teresy Honarowskiey tegoż między Jana Jerowskiego Powtorney Małżonki między Josefa Jerowskiego Matthia a Swych Powagnych Baby wyiaśniaiąc a nieymnieyszą Summę Tysiąc Tynfow we złotych po Sześć Miodzianków w Roku 1716. Piątym Dnia Drugą Februarij Tysiąc Sztyrysta Tynfow z Dobr Kobylubowa godziwie na nie ktorych przed Swiętem Swiętego Jakuba Apostoła Roku 1726 w Grodzie Stockim przez wspomnionego między Jana Jerowskiego Ogolnie na woysckich Dobrach Swoich dla tey Zony Swoiey Honarowskiey Zapisane Listy na Złote z Kahlowane iedney Summy Tysiąc Sześć Tysięcy Siedemset Trzynaście Złotych Groszy Dwadzieścia Bobolich wyżey okazanego Listu nad Zrzodłem pewnie wnieśnie Summy Honarowskiey, Która wyżey Małżonki między Jana Jerowskiego na między Wrnego Josefa Jerowskiego Syna zapisuje przez tego Matkę Byłe Wytrzymie Swoiemu y Dworzan okazawszy Dare Summy Pierwey Roku Tysiąc Złotych Pol w Roku 1749 w Lipcu przed Swiętem Swiętego Bartłomieja Apostoła w Grodzie Stockim Od Urodz Wenceslawa Syna Marcyana Jana y Franciszka Synowcow Cioteczney Siostry Swoiey y Urodz Josefa y Antoniego Cioteczney Braciey Swoiey Czynszowych Dwoch Tysięcy Złotych Pol Tamie w Pomienionych między Obiema Stronami Roku 1790 od Urodzonej Anny Starowskiey Małżonki Jedenastego Maiątku na Dobrach Sztrojnie przez między Tenże Honarowskich Jerowskich w Stanie Swym Wolnowolnym nabyte iż między Wrny Josef Jerowski Syn nie wnikowy z Subsztancyi Ogolney a w Porcyi Powagnych Baby przez Stronę Ogniskich z Jerowskich Jerowskiey Jeden Matthia Powagnych należącey się Dopiro przy Kontrakcie Podanym Dobr Sztrojnie w Roku 1790 Testatorze Powagnym czynigcy zadosc uczynienie Małżonki z Sukcesyą Swoią rozkazuiąc ten z Subsztancyi Matthia Swoiey Honarowskiey być zrobiony wyiaśnienie y przez wzgląd iż Urodzone Wnuczki z Zuzanny Jerowskiey lubo tegoż Jana

Jerow

Jerusłuigo Carli ale z Jmny Matth' tuż Barbary
Hrosnowskiey rodzony pochodź a Swe Powino-
wac. Vrok Josefa Jerusłuigo z Agnieszką Jerusłu
nigdy Wgo Josefa Jerusłuigo Siostrą Rodzony sa
Splodzone w Litwie ale wniedy Wilmo-
zuym Josefie Jerusłuim Jana Jerusłuigo y Tu Sy
Hmanuskiey matronalnos ale Dziada Pereu Jstnie
Jus Rey ze Vrok Zuzanna z Jerusłich Stryjerusłue
z Barbary Hrosnowskiey z Rodzona Vrok Wolinskiey
Matka Jey zeze w Roku 1732. w Grodzie Ptockim
we Wsi ch po Swoim Swiątey Anny niżyłko Jum
my Matth Swey Hrosnowskiey Cztey Hoiue Jyn.
fow w Roku 1790. w Grodzie Ptockim Czwarth
po Swoim Swiątey Małgorzaty Panny y Męczennicy
pres niedy Jana Jerusłuigo Zapisana ale y Oto-
bne Subsidne Zgoiże Jnfow z Subsidnagi wspomi
nionego Jana Jerusłuigo z Asty tegoż Oyca odebra
ta po Wzyth Swey z Swemi Subsperanti ez dotąd
rosfaie, Zas niedy Jan Ojciec Azmuskiey z Jerusłich
Jerusłuigo Polwanych Matki y niedy Wmy Josef
Jerusłui tez Siostr Swoią bez Azyth Valdwego-
maiżth Zostawili Lnto aby Rodzony Maiżtch
niedy Wilmoznego Jana Jerusłuigo iako z Summ
Hrosnowskiey Matki Jego Wrobiony do Swego Zrodła
rurocowy zupełnie Effect swym Powinnym Obyd oddany
a Rodzone Wolinskie do Spodku postanie niedy Wil
mozuym Josefie Jerusłuim byta Odzgodzona w Swym
zgodzie Gtspy swe zdania Sgo mocią nadzwyczaio
Prawo Natury wzglowiwszy dwoim biorąc za Zasad
Vrok Wolinskiey mey Stroną Matki Jey rosmi iak i mie
dzy Wilmoznym Josef Jerusłui z Jana Jerusłuigo z
ale biorąc nie tylko ze od Sukcessyi po niedy Wilmo
Josefie Jerusłuim iey Wuju Ojcu Oddalu nie może
ale Brosfem Ogolny maiżtch Rachunek y nieruchomy
wiadomy Potrzebe między tez Rodzoną Wolinskiey Powin
ney albo Drugiey Potrzebe między Vrok Zytomickiey Oto
wskiey y Jlmowskiey podzielony mieć chce Curiadca
Punkt przeciż Kontrahentki opisadzonego Dobr Litewskich Mą
dzy między niedy Wmym Josefem Jerusłuim rodzony a
Wmym Stanisławem Jlmowskim z Drugiey Strony w Ka
topiu Dnia Trzydziestego Mca Czerwca Roku Pańskiego

Lata 1790. Postanowieniem z Księgami Grodu Kijowskiego
Dnia siedmego Maia Roku tego z mocy mianowanego Sum-
mą Sessyą Grodzką Tychą Kijowskich z Sądu tychże
Dobr Sukcessyonalnych Imienia Bykowskiego Sędziego
Orłowskiego Jumowskiego y Wołowskiego Dóbr pierwey nie-
Cztery Części Tychą Kijowskich Dwiema Woły Prawą Izo-
dną bezpotomnego w sobie Obymuiący z mocy Swey
nieruchomy rozstawienie Ex lubo Summa Dwadzieścia
Rubli Groszy Sześć set Tychą Kijowskich Pod wielkie obmowy Kwoto
wego Kontraktu czyniła z Sądu Dobr Majętno
ściach Sthopia tamże przy Wsiach Jumowskim Worka-
wach okazanie Sąd Grodzki Kijowski Summy Pięćset
Groszy Dwanaście Dwadzieścia y Sześć Tychą Groszy Dwa-
dzieścia Kijowskich z Dóbr Kodeckowa Podmiejskiego Obie
dwie przez między Jana Jerzewskiego iako wyżey Teresie
Monarchowskiey Antonowiczowe zapewnione Imienia Czesny
Groszy Tychą Kijowskich. Na odatek Summy Pięć set Tych
Kijowskich iako wyżey w Stanie Wdowieńskim na Dobrach Letko
wem przez wspomnionej między Teresą z Monarchowskich Je-
rzewską nabytych Jedney Summy Jednemu Groszy Dzie
sięć Trzydzieści Tychą Groszy Dwadzieścia Kijowskich wynoszące
na Sumie Rowane spadaiące z tey Summy Reszty
ięcy Rachunkowey wyżeyszey Grad osobny Sum-
my Trzy Groszy Trzydzieści i Jeden Tychą Groszy
Dwadzieścia Kijowskich na Dworzyce od Podobney Summy
z Sumy wzniesionych między z Monarchowskiey Jere
wskiey Prawem Notary na Rowane przez Stanisł
Matki Sędziwoiskiey przez Sąd wyznaczona przera-
chunkuiąc podobnych Dworzyc od Summy w Stanie
Wdowieńskim przez te z Monarchowskich Jerzewskiey naby-
tych iako z Majątku Jana Jerzewskiego Męża Swego
bez Prawa Dożywocia posiadanego wybranych z tey
Samey Summy Rachunkowey wyżeyszey Summy rest
tuiąca Rachunkowa Dwadzieścia Tysięcy Trzydzieści
y Pięć Tychą Kijowskich na Dzieiowe Połowy Dzie
sięć Summy Sześć Tysięcy Siedemnaście Tychą Groszy
Pięćnaście Kijowskich Dla Ukrainy Wołyńskiey Nale
żące wyznaczone Stanowiąc Aby Ukrainy Stanu
stanu Jumowskiego Oczyszczaiąc Dziedzictwo Dob-
rowieckie Sthopia Rachunku Summę Sześć Tysięcy.

Sposobem Długiem, drugą Pięć Tysięcy Czterysta Sześćdziesiąt Groszy
Pięć Dwadzieścia Pol.

Siedmnaście

Sidemnascie Zdtel Grosty Cytniane Polskich i Po-
wizy od Crasu Smierci Nieg[o] Wmego Jozefa Jmu Xlui
go Brac Osobny Summy Cztery tysiące Zdtych Pol
Monetalibus wymarzony z Dworzyz relat Dwa Wmy
Wolinskiey ut lobacyz na Dobrach Cystych Opatyz
miang w Wigilig Narodzenia Swiatego Jana Chrzciciela
w Roku idącym przypasc Maiąc przed kriżami Zie
miang w Klasztorze pod kary Wzywstania w przypadku
Sprzeciwienia sig niniejszemu Wzpozwowi przy Zemisie
Mianym Manifestu Ogłosic Maiąc oddac y Rotelnie
wyliczyc w Gotowiznie Summ podobnego Pieniędzy y Jnwen-
tarz Brac Spisu Gospodarskiego Rozdzielu Lard Sędz
skiego na Front Dobr Sekopia w Czasie Vpatrzonym za
pozwanie Maiącym na Niedziel Cztery Skon przed Ky
padnieniem Czasu Obserwancie Karnacyz Ktorych Sąd
w Skompletie Będąc Jdąc znich tamze zuchy
wany Jurydykuiąc Swoią Ogłaszay na dwa zydy Kosz
gest Mieszkan Nachodnego Smtrzaz między Wmego
Jozefa Jmu Xlugo zostawionego przez Kolwany ab
Spitki miatego Zdrzyć Należace Długi Dobroc Spi
sania za Pozwedrzeniem sig tego wymagac
będzie potrzeba wzywac Mianym w Curia Cathedrali
Celebrang Brzysięgi ustna Kalkulacyz Od Jnwentarza
Dobrze Ruchomych Rzeczy rzeki Ukazowych wynan-
dze ato wszystko wedle Prawa pod Cytatem Per
Maraya Tego Cursowa wzgledne Pism ella Krown
ych Koronnych Uchwalonego Sejmu niniejszego —
Ulanczyckiy po Ostatecznie rozpoznanie Dnia Swoie
na Term do Sądu Swego Odesle y Termin Stawienia
sig Stronom Gotowy Zachowac na ktorym Zaraz
Prasie Strony pod kary Wzywstania Stawic sig
Lędą Obowiązane Mocą niniejszego Wyroku —
Ostatek sig Strony Odsyłane do Przedrzednego Dy Kancla
Koronnego Potrzebnego y Sąd onybrzie Kalkowego
do wykonania Dopuscił.

Między Wmą Janem Rzyplewskim Podwodem przez
W Symeona Wornickiego Regenta Ziemian Ploc-
kiego Kriżgami Ziemiańskimi Płockimi Dnia 17.
Maca Marca Roku bieżącego Umocowanego Plenipo
tenta W Walentym Smiejowskim Powodzącym przez.

Urod. antecessor Przybowskiego Wmyn Ignacy
Wenda Komornikow granicznych Woiewodztwa Ploc-
kiego Powszechnym Obwiesce na Przypadaiące Sprawy z-
łożone do Dob. Dekretu wydanego przed Xięgami Ziemian
Woiewodztwa Płockiego Dnia 16. Mca Maia Roku bie-
żącego przez opatrznego Jakuba niedrabala z Lodoszy
Woiewodztwa Płockiego Powiatu W. Maiący Maiątek
ne Minuspyta Termine niestawa y wydawaiących
dopuszcza prosi w Zyskiem komportowania Dekretu
Exli podania do akt Subpoenych Komissorialnego
z Mocy Reskryptu Jego Krolewskiey Mci w Mieście Po-
dlu Dnia 15 Mca Maia 1790. Roku Po My
śl Powodowey Wiadomości y Dowodow Nieuczci-
wego Pozwu Sulimowicza y tymi Słowy Obwieszcza
a do tych Rąk do Kiedy niepodanego Summy Sobie
Powodowi Przysądzonego Sąd natymiast niestawaią-
cym Kondemnatę Skutki Powodowey Otrzymać do-
wala y do Oddalenia Onych Wszego Sądowi Afy-
stuiącego przydaie Litera List Obwiesczenia ze Stawaią-
cym na Sąd Sprawę zawieszra do Przypadnienia
Onych wydaie Mianego niestawaiącym Przyzwa-
ia Mniey Sze Przez Stawaiących Zachowanych

Mędrz. Urodz. Wawrzeniec Zochowski Powodowey Oby-
watel JW Jmci Xiędzow Ludwikow Kuczkowskich
Kanonikow Katedralnych Kujawskich a Ziemi Do-
brzyńskich Komissarzow Cywilno Woyskowych Komor-
skich Probostwa Tudzież Urodz. Woyciechem Chędzyń-
skim Praworządnem Stanisławem Pawłem y Dru-
gim Pawłem Kanonikiem Woyciechowskim Jmieniu Dob-
rego Powiatu przez Urodz. Woyciecha Chędzyńskiego
ze Swoim y Innych wyż pomnionych Jmion
Obywatelow Swoim Stronę Powodowey przeciw Powa-
nemu do Dobr Xięgi wydany przez Dekret Sądu Ziem-
skiego Płockiego tu w Płocku Dnia 21. Mca Stycz-
nia Roku Pozwu wypadły Zachowany Rozpra-
wę wspomy Skan o Indultach wyżeregulowanie
wyrządzonych. Gdy Urodz. Zochowski Powod Przeciw Stro-
nie Powaney Sprawy o wydanie Praworządnych Jakuba
Idzika przez Dwuletnie Posiadanie Praworządnych Rozalii
z Dobr Malenia Powoda Poddanych Swoich Poddanych

nego

nego przez JWPana Sędzia Kucharskiego Dobr Łyp
robu maiące do Sądu swego wprowadzenie wypomie
ny JWPna Xiędz Kucharski Antoniego Jaluba prze
z Urzęd Chędrzyńskiego od kolepli by uchowanym y
w ustawnej swoiey Praw Dawnych do tegoż Jaluba
Stanąć mieć wnioskuie przez względ Zdrowia ney Rze
ney Dnia 3go Maia teraźnieyszego Roku 1791go na Prze
wyżey Jaluba do Urzęd Chędrzyńskiego rydwany Poddany
ostatni Powyższemu Zgromadzeniu Wyroknie Sądowemu
przyznaie Sąd Pokoy Powszechney ustawnie tegoż Jalu
ba bydź stroney kosztów Stronie przyznanie y Dowo-
dow do tey Sprawy przytoczonych Rozwiązanie
Zawieszaiąc w sprzeczności Dowodu tegoż Prawney Jalu
ba przez Urzęd Chędrzyńskiego od nieuprzątnienia by-
chowania Jednostayney na Pryszły Sądowych
Posiedzeń przez Stronę Obudwie mieć chcę wyznaczona
Termin Gotowy Stronom Zachowawszy.

Działo się w Płocku na Sessyi Są-
dowey Ziemiańskich Województwa
Płockiego Dnia 10. Maia Tysiąc Sie-
dmset Roku Pańskiego 1792.

Między WW. Janem Oycem y Maryanem Synem
Barcikowskimi Powodami y Powaianemi przez Urzęd
Maryana Barcikowskiego sobym y Oyca swego Imie
niem Osobiście Urzędem Wincentym Szymonowiczem
Podstarostem Juliosz Prakowicz Salomeą Poddana
Powaianemi przez tegoż Urzęd Maryana Barcikow-
skiego W. Janem Barcikowskim Powaianym y Po
wodem Osobiście = Sąd Powszechny Stron obydwoch
przeciw sobie nawzaiem do Dobr Barcikowsz-
wydane przed kwitami Ziemiańskiemi w Płocku Dnia
22. Maia Marca Roku teraźnieyszego na Powodztwo Jana
y Maryana Barcikowskich y Innych przeciw W.
Janowi Barcikowskiemu rzeczonym, podobnież z Po-
wodztwa Juliosz W. Jana Barcikowskiego, przeciw
Janowi Oycu y Maryanowi Synowi Barcikowskim
przed tymiż Kwitami Dnia 22. Maia y Roku bież-
ącego rzeczonym rozwadzaiąc ustnie wspomnieni
Woyt do Sądu przychodzący potrzebuią być Jedni

Jnstancyą na Następny tudzież Sądow Ziemskich Wdzki Obmowy Skargi y Powodowe wywiedzenia na mieysce Gotowey Termin Stronom Zachowawszy.

Między Mł. Tomaszem Siemigłowskim y Małżonką Zochowską Małżonkami Powodami przez Vrodzonego Jarmusza Komorowskiego Rzeczonego pod Dniem 13. Mca Sierpnia Roku bieżącego w Sądzie niżey opisanego Plenipotenta Vrodzonym Janem Zukowskim Powodowym Dobrach Drużkowie, Sąd Powodowey Strony Powodowey przeciw Powodowemu Dobr Drużkowa do Dobr Drużkowa wydany, przez Woźnego w Dobrach przed Księgami Ziemskimi Dnia 19. Mca Marca Roku idącego Zeznany wrzekome Stawienie do zapisu w Grodzie Radomskim Dnia 23 Mca Czerwca Roku 1700. przez Vrodzonego Jana Zukowskiego powołanego na Rzecz Vrodzonej Małżonki Tenczas Panny bez Męża teraz Mł. Siemigłowskiego małżonki na Summę Kwitra Dzwigu Złotych Polskich przez Vrodzonego Zochowskiego Ojca na Posag Córy Swoiey naznaczoną z Aktu Swoiego onegoż wyliczonego Vczynionego na mieyscu Kontraktu Ślubnego Dnia 2. Mca Lutego Roku idącego Między Vrodzonym Wawrzeńcem Zochowskim rzeczonej a Vrodzonym Tomaszem Siemigłowskim Dworzaninem Starostwa postanowioną wspomnioną Summę Kwitra Dzwigu Złotych Polskich w Sprzedaż wzięcia Pożegu dla Powodki u tegoż Vrodzonego Zochowskiego pozostałego Wolności odzyskania zhowizny za Lat Trzy na Vprawę Obrok Miana Mieszczańskiego Stanowiska Aby Mł. Zukowski Powodowy Rzeczonej Summy Kwitra Dzwigu Złotych Pol. Originalny Vrodzonej Marjanny z Zochowskich Siemigłowskiey zalożony przy Kurcie przez Obrożą Radomskiego Jarmarczney Mianym Powinny Skalmą zaś za Lat Trzy po Dacie od Sta wachnięcia do Aktu Mł. Siemigłowskiego Powoda na Kwitem onegoż na Wigilią Narodzenia Swiętego Jana Chrzciciela Roku idącego pod Karą wzwyżdania w przypadku Spóźnienia się niniejszego Vpomnienia przyjęcia Mianym Maiętności Bydła Maiąc przed Księgami Sądu Swego

w Kancy

w Kaizu exhibicyą Kapitanowey Lubk. Vdtch. Cżtey-
ftey Dwadzieścia Cżtey Stronic w Czasie y Pod Obronią
dłu vrzędu Sądowi iey Swemu na tych miast pod
robny Kwarz Tytuł z Regestru Banalium słuszną mia
ną Mocą Nimieyszego Wyroku.

Między Vrodzonemi Wasilkowskiemi Powodami y Pozwanemi
przez Vrodz Woyciech a Wasilkowskiego Swoim y Brata
Swego Imieniem Robiącie Vrodz Janem Wasilko-
wskim Pozwanym y Powodem Robiącie M. Janem
Wasilkowskim Pozwanym Robiącie = Sąd Ziem
ski Obydwoch z Stron Vll. Woyciecha y Tomasza
Wasilkowskich do dóbr Wasilkowa wydany przed
altarem Zamiany Stolecznie Dnia 19 Mca Marca
Roku idącego Vrodz mu Jana Wasilkowskiego do-
tychże Dóbr przed Altarem tenże Dnia 21 Mca y Ro-
ku tegoż Leżące wzgledzie Wpisy Stron Obydwoch w Indultach wyszczególnione wyrządzaiąc
w Sprawie wzgledzie Impetracyi niniejszey o Ko-
mat Subbanacyi Ruchomey po między Vll. Wa-
silkowskich Stron Rodzicach Zapadłemi Summy
Regestrem Objęty na Windykowanie Subbanacyi
Ruchomych Rodziców Stron wydanemu Potrzebny Ciąg
Sądu Swego do dóbr Wasilkowa Opatrzonego Exe-
cucyą dnia Lutego Sąd w Komplecie Lub Jednym Sędzią
na Rozpoznaiącym na Vrzędzie Cżtey przed przypadłe
mem Czasu Stron Obowiązaniem na wezwanie Le-
gitymacyi Stron Czasie Zachowaney Regestra Ma-
ią Ruchomego po Rodzicach Stron pozostałych te-
raźnie Exhibitowanego przez Stronę zdrzyć należące Re-
gestra z Instancyi Pilnuiącey wzięć Sędzia potrzeba
wzięcia Przysięgi od tego Sędzia wypadało od Ob-
ydwóch Exhibitowych y Summy Ruchomości Wallentuiąc
Inwentarza Oczym Sprawnych na Stawione Exhibitowanie
Inwentarza y Aktu podzielu Aktu Wszystko
wedle Prawa pod Sytuacyą Deklaracyą Exhibitowa
wszystkiemi Sądom dla Prowincyi Koronnych uchwalo
nego Sejmu niniejszego Ukonczywszy po Odebraniu
Rozsądzenia Dnia tuteyszego na wtorek do Sądu Swego odsyła
Termin Stawienia się Stronom gotowy Zachowuie.

na Letory Cras Zicida Stony pod kary wzywanie
Stawić się będą powinny przypowiadania Stronom
bogoby obłożnie Sprawy wymagała Sąd powoła
a przypowiadaniu Stawić się y wyłowić być postrzeżone
im to roborowzani Mocą niniejszego Wyroku

Działo się w Płocku na Sessyi Sądowey
Ziemiańskich Woiewodztwa Płockiego
Dnia 19. Maia Kalendia R. P. 1792.

Między Wmgim Piotrem Cieszewskim Chorążym Chalczińskim Powodem y przypozwanym się osobiście W.
Fortunatem Cieszewskim Chorążym Chalczińskim Pozwanym osobiście Na Zaraz kondemnaty ze Sądu
W. Fortunata Cieszewskiego w Sądzie swym pod Czas
Sądow Dnia 13. Maia y Kolu tuteż idących natymże W.
Piotrze Cieszewskim wzgledem nieopłacenia Summy Zło-
ftow Tysiąca y kwoty Złtych Polskich 149. Otrzyma-
ney będz obowiązanym do Uskanowienia sobie Dobr
go Starościństwa Wyż Cieszewskiego Wsiakie Przyzwo-
itemi Przyznami od Wzmienionego Zaraz nieodmie-
nie czasu y Czasem wzgledem Sądu sobie oddaiącym
na Postanowienie sobie Mnieyszey Zaptaw Stone Zł.
tych 44. Groszy 24 Sądowi iemu przez Potoczki pod
kary z Ligestru Panskiemu nakazu wzywania y Mi-
ley Starościństwa ella mego uznaie Porew Stony Są-
dowey przez Dekret Ziemski Płockie Dnia 17 Maia
Skierowa Kolu tuteż idącego Zachowany w rzędzie
W. powłoki Sądu powyższego Ziemskiego wzgledne Sto
kiego Starościństwa Laskiey Mieyscowey wynalazły P
nieba o Summie Zł. Pol. 866 Groszy 20. od Sum
my Złtych Pol. 866 Groszy 20. Przez Powanego
na Mocy Specyalney Plenipotencyi od W. Jmć Pana Bo
wskiego odebrany Ella Niedokładnieyszey Kwoty w Grodzie
W. Prowodzkim Dnia 23. Maia Czerwca Kolu 1790. Na
terminie odebrany wspomniony Kwoty wzmianego
pieniędzy Sąd czyli bysta przez tegoż Powanego ode
brana czyli nie y tey Przyczyny Sąd Ziemski Płockie
Obwiesił W. Fortunata Cieszewskiego nabarzad Za
ieni tuteż Woźny Cieszewski Stewaizny tey Kwoty
Złtych Polskich Osmset Sześćdziesiąt Sześć Groszy 20.

Julius

Jako od wyżey mianego Xięża Teodozego odebrał
wyżey mianey rzeczy Xięd Stanowi — Aby tenże Xiądz
z Xięży Xięd Ormiat swoią dwoiąc Suią Jmość Za. Po
wizonalney na Wizilią Swiątego Tomasza Apostoła wo-
kulturaz Jegzem do Xięd Xięża Lubiąc Umowiwe-
rzego Plenipotenta pod karą przysiąd Miany Ma
ciejewicz w przypadku zmarłości Wyżey Xiądz
Jerzego pod Altanią Zamiany Xięciami w Kaiżdą Za-
pisaną Dawszy Xiądz Xięd Xięża Jmość Za. Jmość
mi Xięami Summy pod Rygorem całey wyżey ad.
mey wzięd Xięciowania owey Summy Xięciami Za
ze Xiądz mey Xięża pod karą wyżey mianą z Regestu
Xanalowego wyżey Xiądz mianey Jego Wyżey.

Myśliwy Anno Antonina Wiktorowna Xięża Dworzanin Grobicka
na Xiężęcia Jmienia Jmany z Xięża Dobrzelin Grodzień
Xięcia Dnia 7 ma Lipca Roku nastego 1791.
Zakłowanego Pomiwaz W. Jozef Osiecki Xięża na
Termine Jmiany Jego mi Dane y Xięcia wydawaią do
pisania przed wzięciu Zapisania Summy Gruntowych
Xięd 31. złotych 30 wnięcie nabycia za wyżey Sum
any Xięcia Xięża Xięd Xięża Xięcia Xięża Dnia
20. Czerwca 1786. Roku przez Xięża na Grobę Po
woda Daniela do zapisania mianowany Aspirancy
Dwornik miandowi Wszystkich Xięża Dobrzelin
Xięcia Grodzień Grobickich Xięża nadlamiącemu
Długiemu Xięża Dylagi majora temuż Xięża
nadlu Xięża Xięża Xięża Xięża Xięża Xięża
Xięża Xięża Xięża Xięża Xięża Xięża Xięża
Xięża Xięża Xięża Xięża Xięża Xięża Xięża
Xięża

nych wyłuchawszy. Zapatrzywszy się na Zapis przed tymi Sądami Grodzkimi Płockimi Dnia 23 Czerwca Roku 1797 przez Powanego na Rzecz Powoda na summę złotych Pol Dwieście Dwadzieścia Pięć y Groszy Pięć y Pul Termin Stanowi = Abyterzie Powany Rzeczoney Kwoty złotych Pol 225 Groszy 5 y Pol bez Pouiększenia na Wigilią Swiętego Jana Chrzciciela wkolen bieżący przed Tymiż Sądami Grodzkimi w Raciążu pod Klauzulą wywołania wymyślonym opisaniem się Rzeczonego Sądu Swego Powodowi Zeznaiił Dawszy danych złotych Pol Sto y Groszy Dwadzieścia Cztery na Terminie Płacenia Kwoty pod Rygorem takowy wyżey Sądowi Swemu przez Powodę ad Rzeczoney miast Pod Karą wywołania z Regestru Renalium nastąpić Maiąc MMD.

Między Urodzonym Xiędzem Sułkowskim Powodem Obranie Wmem Janami z Mszczanowskich Mężem Wdana Mateuszowskiego Komornikiem Grodzkiego Powiatu Mazowieckiego Wdowcem Matką Ludwiką Ziminskim Szlachcicem Granicznem Ziemi Dobrzyńskiey Mieszczaninem Jozefem y Stanisławem Synami Braci Między Sobą Rodzonemi Mateuszowskimi Panami y Pawłem Pawłem Franciszkiem Szymanem Maciejem Michałem Poddanemi Powanemi przez Tegoż Kanimia Mateuszowskiego Sędziego Szymana Minayszego Jako y Pozwanego Wyroku Sądu Grodzkiego Płockiego wywołowanego Do Rozpoznania Sądowi Swemu niepodległego Mocą Minayszego Wyroku.

Działo się w Płocku na Sessyi dowey Iuniana Terminu Płockiego Dnia 26. Maia Tysiąc Siedmset Dziewięćdziesiąt Drugiego 1792.

My iby Prawdziwy Stanisławem Kaiserlichen Cgamitz Bonifacym Powodem y Powanym Obranie Wmą Maciejem y Maryanną Białkowskich nazwanemi Matkowskimi Adrianem y Wincentym Synami Dobrzeniewskimi Powanemi y Powodami przez Tegoż Urodzonego Maciejа Dobrzeniewskiego Oyca swego y Prawych Powanych y Powodow Imieniem Obranie Sądu Pozwy

Lowicz Stan. Odzwech z strony Bonawentury Stanisława Pawłowskiego do dóbr Mydlowy dany Sąd Ziemski w Płocku Dnia 29. Maia Roku tegoż roku na dniu wyżej dobranych do dóbr Komitatu podobnie tegoż dany przed tymże Sądzie Dnia 31 Maia Roku bieżącego Lemane Roszkiewicz ieden z stron zaszłej do tego przychodzący potrzebny był Jeleniego na tymże sądzie Sądow Ziemskich Ordynacyi Nakazu y Porządku wyjechawszy nie chciał godzien Termin Zachowawszy.

Między Wielmożnemi Fabianem Gryboskim Komornikiem Ziemi Zawichojskim y Kondanego z drugiej strony pierwszego między Urodzonego Teodora Pawłowskiego powtornego ieo Małżonkę z drugiej strony Powodami przez Urz. Andrzeja Gryboskiego Altami Grodzkimi Płockimi Dnia 12go Września 1785. Roku Umocowanego Plenipotenta Jasnie Wielm. Jozefa Kalasantego Cesinskiego Płockim Oboim Sądzącego Starostwa Kawalerowi Powaznym przez Urz. Symona Wodzinskiego Regenta Ziemiańskiego Płockiego Wzaiemnie Pozwanego Kazimierza Zakrzewskiego Chorążego Zawichojskiego Kondanego z drugiej strony Powodami przez Urz

Plenipotenta lubo Wm Joanne y Suzanna małżonego Michała Zakrzewskiego z małżonego Wilhelmego Michała Zakrzewskiego małżonego Wmą Maryannę Malanowskie Spłodzonego Zakrzewskie Norbert Cyrile Andrzy Mikołaj Cecylia y Maryannę Synowie y Corki małżonego Wmy Feliciany Zakrzewskiey pochodzącey Janowskiey Katarzyne Małżonkę małżonego Józefa Małżonego Ignacy Zakrzewskiego małżonego Wmą Dorotę Zakrzewską Spłodzone Corke małżonego Wmego Józefa Kamińskiego Porodzoną Małżonkę Ludwiki Jasnie y Wilhelmi Bartłomiey Marcinkowskich Komisarzy Granicznych Xięstwa Ostrogskiego y Wołynskiego Porodzoną Stadnicką Józefę Konstancyi Bonawentury Rostkowskiego y Stanisławy Abrahamowiczowney Wmych Zakrzewskich opuszczonych Kapłanowi na Termine minionych Wielkiey Nocy Parafianek Dnia Sgo Kwietnia Roku Pańskiego Tysiąc Siedmset Dziewięćdziesiąt 1790. Roku na Wilmonych Maryannie z Małanowskich małżonego Wgo Józefa Zakrzewskiego Porodzoney Matce Małżonce Eodowie Matce y Wilkowey Pannie Bartłomiejowey Chorążynie Zakrzewskiey Maryannie z Małanowskich małżonego Wgo Michała Zakrzewskiego Porodzoney Matce Małżonce Matce Joannie y Zuzannie Corkach Zakrzewskich Norbercie Janowskiemu Józefie Kamińskim y Katarzynie z Mostowskich na wrzenie małżeńskie Dnia takie w Sgdach Zamkowych Stadnickich Dnia 6go Kwietnia Roku w Bibliey na Wmy Norbercie Cyrze Mikołaiu Cecylij y Maryannie Synach y Corkach małżonego Wmy Feliciany Zakrzewskiey pochodzącey Janowskiey Józefie Kamińskim y Katarzynie Mostowskiey na wrzenie małżeńskie w Stanie Swoyey Powinnym z Zaświadczeniem z Strzeżeniem w tym Sprawie do Otrzymane Dnia Sgo Stycznia do Prawa nie wzięte nie Małżeństwem Pana Wyż wspomnionych Stanisławy z Abrahamowiczów Wgemu upowaznienie Małżeństwa nie Powodzenia.

Gilly

Gdy Porządek Sądowy Kryminalnych y Prowizyonalnych Sukcessyi po między Woiną Judycznie y Zakonnie wielich Prawidłmi na Sukcessyrow Ruchomych Prawa Sukcessyi Spadaiące obłożą Dnia Woim Grudnia Roku Tysiąc Siedmset Dziewięćdziesiąt Siodmego pod Dniem 15. Mca Października w Roku 1798. przez Woią Mayestat Cesarską Franciszka Drugiego Rzymskiego Cesarza Austryackiego Woią Jgnacego Niedzielskiego Ludwinę Woią Adama Franciszka Tadeusza Woią Marcyą Magdalenę Skarbkową y Elżbietę Woią Felicyą Dembińskiego Małżonki Skarbkowe y Jch Mcrow nieżyiących Woią Joanną Tadeuszową z Mayętności Spadkowych Imienia Woią Zuzanny Skarbkowey Niedzielskiey Małżonki Andrzeia Tadeuszowicza Zakrzewskiego Woią Andrzeia Tadeuszowicza Zakrzewskiego Chorążego Zawichostkiego y Drugich Stron zmiany przez wmianowanych Woią Sukcessorow Ruchomych bez niedebatowania y zatwierdzenia obwarowane y przy Kompetencyi w Drobnem Dniu 16. Mca Października Roku 1798. Przez Woią Adama Franciszka Tadeusza Zakrzewskiego y Jmć Pani Ludwikę z Skarbkowskich Marcyą Magdalenę Skarbkową z Jmć Pani Teodory z Skarbkowskich Franciszkę Dobrzelin Skarbkową y Jmć Pani Zuzannę z Skarbkowskich Jgnacego Niedzielskiego Sukcessorów y Jmć Pani Wiktoryi z Skarbkowskich Felicyą Dembińskiego Skarbkową y Jmć Pani Elżbietę z Skarbkowskich Małżonki Sukcessorów Woią Jmć PP. Fabiana Emporowskiego Komornikow Ziemskiego Zawichostkiego y Konstancyi z Skarbkowskich Małżonków Jmć Panią nadto Woią Joanną Tadeuszową z Mayętności Spadkowych Plenipotencyi Jmć Pani Zuzanny z Skarbkowskich Niedzielskiego Andrzeia Tadeuszowicza Zakrzewskiego Małżonki Woią Andrzeia Tadeuszowicza Zakrzewskiego Chorążego Zawichostkiego y Drugich Stron po Dawnieyszey Woli przez Tychże Woią Adama Franciszka Tadeusza Zakrzewskiego Niedzielskiego

Niedzielskiego

niedrowskiego y Łukowskiego dla Sukcessorow Zakrze
wskich ze WW. Grzybowskich Małżonkow iako przy
tey Komplanacyi niebytych dla wspomnionych WW.
Zakrzewskich iest zaręczony ktorych to zaręczaiących
WW. Zakrzewscy Pozwani iesli im z okoliczności na
tury Sprawy wypadało teraz nieprzypozwali a Da
wnemi Prawami y przez Sprawiedliwość odwrocenie
Sprawy do Ewiktorow iest przecięte Przeto Sąd żąda
nie przypozwania Sukcessorow Kuczborskich przez WW.
Zakrzewskich Pozwanych w Sądzie uczynione oddali
wszy dalsze w sprawie Stronom rozparcie się naznacza
a w Rozparciu się Sąd Przypozew WW. Grzybowskich
Małżonkow do Dobr Kraszewa Gozdowa Zakrzewa Ku
char y Dębska wydany przed Księgami Ziemiańskie
mi Dnia 27 Mca Marca Roku idącego przez Wo
źnego Tomasza Markowskiego z Dalanowa zezna
ny. Rozsądzaiąc wspory Stron w Induktach
Wyszczegulnione Wyczytawszy kiedy WWm Grzybowscy
Małżonkowie przez Komplanacyą wyżey wypisaną
Porcyą Summ Sukcessyonalnych po niegdy WWm
Gadwidze z Zakrzewskich Zorawskiey Spadkowych De
kretem Trybunału Koronnego Piotrkowskiego Dnia 10.
Mca Października w Roku 1783 Zapadłym
Sukcessorom Kuczborskim Przysądzonych Mimo
Innych tychże Konsukcessorow Kuczborskich w o
śmiey Części dla WWnych Grzybowskich Małżon
kow Powodow Przypadaiącą przez zwyż Rzeczo
ną Komplanacyą nieprzytomnych tychże Powodow
Imieniem zawieraną zmuyszoną być dowodzą
y dla tego taż Komplanacya natychmiast w tym
że miesiącu Października przed Księgami Ziem
skiemi Płockiemi w Płonsku Dnia 19. Roku
1789. przez Wgo Grzybowskiego Powoda Imieniem
WWny Konstancyi z Kuczborskich Małżonki swey
o iey nieważność co się Dotycze Interesu Swego że
iest Zaskarżona okazuie y zniesienia Rzeczonego
Punktu Komplanacyi przez Pozew Swoy wnosząc

Lubo

lubo Wm Jakimowicz Powam wedle zarzutnicz
tuiego przed Xięgami Ziemskiemi Stolnieńskiemi
dnia 16. Mca Maja Roku 1790 przez Wgo
Bartłomieja Jakimowicza swoim y synych konsub
sprowu Swoich Jakimowskich Imienium Ulezionego
Punktu wmianowanej Komplanacyi przez Wmść
Gryborskich Małżonkow mieć uczinionego zby
czyny Jakoby Oney zapisne dla Wm. Gryborskich
Powodow Zadosc uczynienie miało być dopełnio
ne Zamowienia zdania Sąd przez przez Wzgląd
ze Wm Gryborscy Małżonkowie Swa własnością
Oni tylko Sami rządzić się są Kotadni Komplana-
cyą na Imieniu tychże Powodow otrzymać niby
tych bez rządzy Sobie Mocy przez Wm Ziemskiego
Mazowieckiego Dobrzyńskiego Nadworskiego Dyb Ulanego
y Tucholskiego z Ummocowienia Boskich Rzeczy
Powodow Dekretem Trybunalskim Zapozwio
nych iest Utworzona z rządzy oney przy ktorey
Wm. Gryborskich Ani dla tychże Zadosc uczy-
nienie przez Wm Jakimowskich nie iest uznana
ne. Sąd Punkt Rzeczony Komplanacyi Intro-
Wm Gryborskich Małżonkow. dobrzeiszey Cudze
Roszczeń Oney Obrazi ani Sposobu odrzucenia Oney
dla tychże Wmych Gryborskich przeciwnie nie może
Oumieć sie y Rzeczony wmianowany Punkt ie-
dno nezmuty Wmych. Gryborskich Nieiż za czy. Ze
niebyły Uznane Za Gdy Wm. Gryborscy Małżonko-
wie Wedle Obmowy wspomnionego Dekretu Try-
nalskiego Zadosc uczynienie Sobie przez Sukce
sorow Xięgi Wgo Antoniego Jakimowskiego Po
wanych nastąpić miane Sobie przez Sąd wynale
Zydia acz Powam przeciw Rzeczonemu Dekre
wi Trybunalskiemu rządzy nie czynią Tome
czenie Sąd Wzie przychylaiąc się do tegoż Dekretu
Między Sukcessorami Xiążęcych rządzy z Sukce
sorami Jakimowskich z Drugiey Strony Za padłego
Nakazanie = Aby Powam Sukcessorom xięgi
Wgo Antoniego Jakimowskiego Kapitał Dekretu
Trybunalskiego Obmowia iden do Drugiego rzad

Contynuje się

wstanie się z Summy Ludwiny Osmi Tynfy Tyn
fow Oryginalny Tynfa po Trzydzieści Osm groszy
Lieże Czyli Osma Tynfy Dwanaście Srzednich Sześ
Groszy Dwadzieścia wynoszą z Prowizyą do Drugi
talney Summy Woetz. Drugiej Tynfy Tynfy Lecha
nie Tynfow podobnież Tynfy po Trzydzieści Osm Groszy
Lieże Nowe Czyli Osma Tynfy Sztyk Sztuk Sześć
Dwadzieścia Siedm Groszy Jedenaście Denarow Cztery wy
noszą wraz z Prowizyą od Terminu dotąd czynnego
Delictum Trybunalskim mianowanego po Siedm od
Sta Rachuiąc do Terminu niżej wypisanego Sty
tych Dwanaście Srzednich Siedem Groszy Dwanaście
Denarow Dwanaście z Pol. wynoszą nemus z Sum
my za Processu Delictami przez Xiędza Ptockim
w Ptocku Dnia Piątego Października Roku 1770.
Gryweia Raz Sądu z Trzy razy po Dworze Exter na-
sie przysądzonym powtórnym iak Trybunalskim
nikt się na Gryweia zapłacić nie chcących ale
z Trzebne Kary Raz iedno Externasie Gryweia
Drugi raz Zakład Starozakonnych Jeden na Sukcessorow
Jakowych wkładzący Obcy Dały na zmarłe
nie Condemnaty z Tegoż Delictu Trybunalskiego
na Terminie Dotąd Czynnym Zydkany y respon
wienci Ormez Zakładow Starozakonnych we
dle Prawa należytych się wyrachowany do iedney
Summy Dwanaście set Trzydziestu Sześć Tynfy
wnosi Czyli Osma Tynfy Sztuk Sto Siedm nasie
wynoszą nimo tego na zmarłe Dwoch Con-
demnat w Sądzie Ziemskim Ptockim wniesiony
Sprawie z Oryginy zatrzymanego w Kompalacyi Dun-
lutu teraz zmarłego Decyzyą się na Powagach Sche
dach Jakowych w Mayu Dniu y Roku
wyżey mianowanych Dziewięć Tynfy wypisanych Sty
tych Polskich Osmdziesiąt Dwanaście Groszy Osm
nasie na Wigilią Narodzenia Swiętego Jana Chrzci
ciela Roku Pańskiego przed Xięgami Ziemiany Sto-
rowskiego a Ptockiego w Kancelaryi Wmyn. Gryboffskim
Małżonkowie że Summy Oryginalnych y Pro
wizyonalnych tych Listow przed Przyszłym Stanem Zwa

Item

Zwią[zkiem] Wmey Grzybowskiey Woyty Respby ieś Summ Powiązonalnych y Proces do Rzeb Wiś Grzybowskiego Mgt przy Lesiu na Brodę bieżących nastąpiwszy Zapadli ato pod dniem wyżey wyrażonia w przypadku Sprzeciwienia się niniejszemu Wyrokowi przyzwoitego manifestacie Bydź ma czego moż niniejszego Wyroku. Odwołaniu się Powodowi WW. Lubowskiey Stewaiey do Pnemu tuteyszego Trybunału Koronnego Piotrkowskiego Litorego od wołaniu się Sąd niniejszy dopuścił. Zachowawszy Termin Jamie Pon Stanisławowi Gołuchowskiemu.

Między WW. Bogumiłą między Wroż Jana Gołuchowskiego Powodzką małżonką Wdową Ewą Wroż Andrzeja Obrębskiego y Katarzyną Wroż Josefa Wnic tuteyszego Małżonkami Siostrami Między sobą Rodzonemi Rybińskimi exhibitami na Koronne Małżeństwo Powodami przez Wroż Andrzeja Obrębskiego Swoim y Innych wspom Powodów Imieniem Obrębskiego Woźnego Ziemskiego Pleszewskiego w Pleszewie Dnia 27 Mca Marca Roku teyże Zeznany Rozkazuiąc wzwodzie Exmenie wyżey Exmienionym Pleszewskim Dnia 5tego Mca Kwietnia Roku 1790. w Pleszewie Zapadłym Stronę Obydwie do Złożenia Dowodów Sprawy niniejszey wspomnionych przez na wrzeciu tychże Dowodów Sobie Obarzenie ato przez Spisanie Summaryuszów Obowiązuiąc Zdrzyć y obarzać Stronę Powodową Tekuiące Dokumenta a po Zgodzeniu Onych z Summaryuszami y tychże Summaryuszów przez Podpisanie W Andrzeja Obrębskiego Swoim y Innych wspom Powodów Imieniem Obarzania Przeciwnych Swoich Dowodów w Swoim Sądzie na przyszły Stronę iak powołana o co mowi na Pastępney Dzienney wrzeciennie Dokumenta Swoie Stronie Powołaney przez Summaryusz Obarzaiąc y dobroć Obarzania za przysięgą Bydź powinne a Sąd otrzymawszy z Dowodów Obudwu Stron Sprawy niniejszey rozsądzi Gotowy Zamiar Stronom Zachowawszy.

Między Uwdrongm Stanisławem Zochowskim Po-
wodem przez Elwdrongego Kazimirza Komorowskiego
Aktami Iuridicis Płockiemi Dnia 30 Maia Me
ia Roku 1791. Umocowanego Plenipotenta. na Rz-
pod mienie Sprawy z Powu do Dobr Skitowa wyda
nego a pod tegiemi Zielonemi Płockiemi Dnia
27go Maia Roku bieżącego zananego Pow
wac JW Jmść Xiądz Komendatyn Zbornikki Kanclerz ka-
tedralny Płocki Orderu Swiętego Stanisława Kawa-
ler Powany na niniejszym Terminie stanąć y uwia-
mać się do przeszłego pod sąd wzięte mieć pozwa
nie Summy Czerwonych Złotych 30. z Powrotem Kos
ztem Kosztów w Płocku Dnia 29. Sierpnia 1789.
Roku danym Zabezpieczony z mienia Kondemna
ty. y innych Obligacyonialach Terminem Objętych
w tymże dekrecie Otrzymać na tymże mieć zawią-
zuie Stronę Powodową kondemnatę. do przeszłego y do
Ogłoszenia Onej Wonnego Sądowi Assystencyjnego Pry-
wilegium Ogłoszona.

Na Illacyą Uwdrongego Tomasza Dobrowolskiego na mo
Zdrongo Przywileju przez Najiaśnieyszego Pana Sta-
nisława Augusta Króla Polskiego Wielkiego Xięcia
Litewskiego etc Czemuż na Urząd Geometry Danego
w Warszawie Dnia 13. Maia y Roku Przyszłego Dato-
wanego Ręką Jego Królewskiey Mci podpisanego Pry-
szłe wyłonąc Zdaiącego odpowiadaiąc. Sąd od de
gor Ur. Dobrowolskiego Przyszły Roku następnia
ca Julio Urząd Geometry. przez Najiaśnieyszego
Pana Króla Jegomości za Przywileyem do tego Ur
szędu mnie Powiatowy oddany y wszelkie Obo
wiązki do tego Urzędu przynależące Wiernie Spra
wować będę bez despektu mnie wszystkich
ani względu na Bogatego ani Ubogiego mieć nie
będę ani względem ani Pozarzuią ani nienawi
ścią uwodzić się nie będę ale wedle Sumienia
przekonania y Nauki mojey Urząd do pełnić
starać się będę Tak mi Panie Boże dopomoż
y Niewinna Syna Jego Męka przez tegoż Uko

drongo

Undrowego Dobrowolskiego Urzędnicy Dopełnio
wy przysły y odebrał Moc[illegible] winnej przy Rewizyi.

Działo się w Stolicy na Sessyi
Sądow Ziemiańs. Orzelskiej Sto
łowego Dnia 27. Maia Roku
Roku Państwego 1792.go

Między Undrowymi: Wojciechem Paschowskimi y Winnym
Rendzyckim Borowskim powodami przez tegoż Un-
drzeja Wojciecha Paschowskiego Syna y Sukcessorem
zarazem Winnego Borowskiego Imienia stobrzeń
na Przypadnieniu Sprawy Powoda przez Delikt Sy-
na Grodzkiego Stolickiego Dnia 7go Maia Lit. pada Ro-
ku Pańskiego Zeszłego 1791 Zapadły z Jednej y Pozwa-
nego Undrzeja Pawła Tuliszowskiego Pozwany na Nie-
sprawe Zamknie nie stanie y siebie usprawiedliwić dopuszcze
Sąd natychmiast Powaznych wzgłędnie powszechnie Wi
dzimy: Sędziow Sprzeciwienie Delikt Pozwanego wy-
zerzenie y Innych Okoliczności Powodowe Sądzący
Sąd Kondemnatę Skutki Powodowey Otrzymali Ko-
pusperą y do Ogłoszenia Onej Wczoraj Sądowi Asy-
stującego przydanie Litera nul Ogłoszona.

Między Jasnie Wielmożnemi Jenerałowemi Mlichiem Kapitan
Jejmością Ordynatem Swiętego Stanisława Kawalie-
rem Powodzcem y Pozwanym przez Undrzeja Jose-
fa Mlichiego Altami Ziemiańskimi Stolickimi
Dnia 26. Maia y Roku bieżących Umocowanego
Plenipotenta Jasnie Wielmożnego Kawalera Korsa-
kiego Szambelana Jego Krolewskiey Mci y Rzpltey
Sanockiego Cywilno Woyskowego Woiewodztwa Stolickie
go Powodzcy y Powodem Osobiście Woyt Wa-
lentym Rubachą Przypozwanym Osobiście nada
wszystkie Sąd Woyt Rubachą do Zadosć Uczynie
nia Pozwanego Sądu Grodzkiego Stolickiego Dnia
Tegoż Maia Lit. pada w Roku 1791. między Stro
nami wyrzeczonym Zapadłym Pozwanego
cum Damnis Dyspozycyi Urzędu Wasmości Spra

wy

wy ab natychmiast obwarcie a Pomiwar zdoro
wieyni Preto Złotych 22. Groszy 12. Pod Jasnie Wiel
mlchetnem y Hordowelmem Sądowi ziu Swemu pro
Potowy pod Orszą tiemy zlegutu Pienalnem wzlieżan
niemy Zeptaii przy ukonczeniu Sądow Swoich a Pa
now z Sobą czyniącym Rozparcia się nakazuie zin wzy
parcia się gdy ma Sądowi Swemu dowiedziono że wzy
wie innego pry wrdle wZawinnych Powodztw co Porzą
howe Stron wzaemne do Sądu Grzywszego Grodzkiego
Ptockiego wzitaxowane Obymia z Potwy albowiem
Jasnie Wilnowego mlchetnego Kasztelana Sujrzelnie
go do oddania Inwentarza Objętego Dobr Molo
dla tego Powoda Dziedzicznych Fondowego a pry
pusczeniu onych w Dzierzawę Imu Andrzeyowi
Latzkiemu Konfyrz na tym Grodzie Wodawrongo zin
pry nastąpionym Zmarłego Dzierzawcy Wspomnio
nych Dobr Ciągiem Trzech Lat pry niezmiernie
nie trzymanych y Powindanych Tąznym wzyt Dzierzyt
Dobr pry wzmienionego Dzierzawcy wzystkich
bez wszelkich Zatrzymań Wiosnowych Oppuszczenia
tamże na Grodzie pry Powodzie Imieniu Dobr y
Bodzin pry Jasnie Wilnego Hordowelmiego Pomiwanego
zkreconych Dobr Molodla do Dobr Stoyek Plendzewa
nego wzyprzodzonego Jasnie Wzo Hordowelmiego Dob
nego zek y ont Inwentarz w Zamianie Inwentarz
na gronie Dobr Molodla niedostawaiących y Gro
nych Pretensyi zPowyzi Imie Andrzeyi Latzkiego wzy
mienionych Powodowi przysądzenie mienia Pomiwanego
Ta wzyprzodnie Inwentarza Dobr Molodla Fondowego
do Dobr Swoich y wtym zdaniu wzyznanie w Gro
mienie Karom podległych wzniać zadaiącego a na
wzanie Jasnie Wilnego Hordowelmiego ze wiadczenie
y obdzwanie Sobie Opisanego Jasnie Jasnie Wzo
Mlchetnego Seigmenia zdaiących Sąd Grodzki Ptocki
w Poludnatek po Swiecie wszystkich Wierzgeto
w Roku teraźnym 1790 dla Expedycia w Zastą
nie Powrego Dowodu lub umieszczenia Inscrypcyi
na Pryszły Kadencyi przez Stowy wzyszłe mienia
wzpolowad a Akty nastąpiwszy Kadencyi pocz

w Dzie

Sesternastego Mca Marca Roku 1791. po wypusz-
nie na Woznicu na nieodwiedzine od Zgenana Dra-
wy Swiadkow Przyszedz y podpisanie Pytan Ja-
sne Wmy Kapitelan Swiadkow Przeciw Jasnie Wmy
Hordowskiemu Swiadkow Czterech Jnkwizycye Swoie wyzni-
dli a tych Jnkwizycyi Albowiem przez Jasnie Wzo
Michalego Zdunia tuz przez Jasnie Wzo Hordowskiego
z Respektu Dwor Swiadkow Urzadzenie Zbo-
ru na Nastepny Nadeszly Nastepnie miane Tego
Sesternastego Sesternastego przez Jasnie Wzo Hordowskiego
Respektu Dwor Swiadkow Urzadzenie Zbo-
ru na Nastepny Nadeszly Nastepnie miane Tego
Sesternastego Sesternastego przez Jasnie Wzo Hordowskiego
z

Miedz tem Czemu Nakazuie Aby Jasnie Wmy Kordecki
do Momotu do pobrania Inwentarzy tego Wsi w tą-
dze Swym Roz[illegible] po Litomy Rdzenii y Swego Swiadec-
twa przez Andronego Rubenka vtrzymanie y Inwen-
tarz albowiem ze Strony Jasnie Wgo Kapitelana w Gro-
dzie Płockim Catholickiem wyrodzony twaz Rdzony ten
ze Strony Jasnie Wgo Kordeckiego w Sądzie Grodzkim Pło-
ckim Nakazky a w swoyim Sądzie Wrzpadzony przez Sp
przerzdanie y pilnie Wzarzenie, Sp Powy Stron Powy
kowo tey Sprawy na wzaiem wydane Zeznanie y przez
Powyższe wynoli Sądu Grodzkiego Płockiego ad to tą-
dzenie Roszprawie w Stron Stron do Indulkath
do Sądu Rdzone wyzey wyliczone wyerzdawszy Pow
waz Za przyczyną Swiadkow Zaswiadczaią ze Ja-
snie Wmy Kapitelan Mlodi Dobra Swe Drobner
ne Mokrsko z Inwentarzem Kmiec Dworzyska Wodo
Osm Stadnika Jednego w Dwuznastletniey Wmy An-
drzejow Zatzkiem wypuscił Powyższe Zas tenu Wo-
dzony Zatzki po Obzrzeniu tych Dobr Wsi Chudzy-
ka wsie Sporobem Dwiczawy posiadanych Kmiec
Cztery Jatowicz Jedny y Wotow Parz Swobodnie Wasne
na ten Grunt Wsi Mokrska wprowadził w Czasie
Zaczęty Powyżey wydawszy za mąz Wmy Wmiekun
Swą Petersburg za Jmiennika Swego Zatzkiego Ad-
dał mu Kmiec Cztery Swoich własnych Wotow Inwen
tarskich Parz Na Jarmarku w Kamieniu Kmiec Dwie
Zydow do Dwobrna Wotow Parz y Kmiec Dwie Gu-
bernie JW. my Sędzia Kurchowskiemu do Wotó-
stwa Kmiec Cztery Sprzedał a maiąc do Inwenta
rzuiąc Bydła Sztuk Rozmaite Lychowanych w Ko-
lach Dworu Powyżey Swoiey Chciał Swą
Sprzedaią Inwentarza na Rzepno Zboża do Utrzy
mania Zasiewu Jarzynnego potrzebnego czemu nie
mieli we Dobry do Jasnie Wgo Kordeckiego
Aby mu nad Zboże ponizey Pumzdy, na Dwie Na-
stronie Swartych przed Zapnym Zboże z Dobr Mokr-
ska wydawcom Jasnie Wmy Kordeckiemu z Mokr Ru-
bachy o chęć Sprzedania przez Andronego Zatz
kiego Inwentarza powziąwszy Wiadomość do Dobr
Mokrska przybywszy z Kmiecmi Wmy Zatzkiego
Sędzione bydła na Podwórze przed Mnie Boa

czywiś

Z Obaczywszy tamtędy uyechali a na Zajutrz Jasnie
Wmy Hordwelki etym że Ludzmy Rubacha do-
Mowska Pizie chcwszy lubo otoż Było Jarg czyni
ale tego Jdnak Ktoż Zatykki nedny przy Ludzmy
Rubasze niewidź Zgody bydź Wiinym Pumędzy Lu-
dzmi Rubasze Abawiad się ale zdumędzy na wsze-
dzie bydź wrzęd Miandy Ludzmy Rubachow
Swey należytey nie pokazuiąc ale mowu na Zajutr
Ludzmy Zatykki Krapsuiącego Swego Stuzącego prze
Wiechowem posład po Jasnie Wgo Hordwelkiego do
Jego Domu ktory wraz etym ze Stuzącym natychmiast
przybiegli o Sesnascie Godzie Było y Swymi Jasnie
Wmy Hordwelki z Ludzmy Zatykkimi legodnie
y Juz w nocy przy zapalony Swiecy Jasnie Wmy Ho-
dwelki Ludzmi Zatykkimi na kardz Godzie
po 28 Tydz Polskich 29. wyiechał a do Wyiechania
Ludzmy Zatykki Jmy Jarg o Konia Jasnie Wgo
Hordwelkiego w Powodzie iego Stoiącego Czynił a-
wyposobie ulonczenia Jargu dla pomdnia Lat
Zeby przy Swiecy tegoż Konia oglądał legodniey-
szy nie ze Wsep na Czerwonych 28 Tydz Powiedzieli
Ktore ten Pizędzie Ludzmy Zatykki Jasnie Wmemu
Hordwelkiemu ktore za Było więdź wyiechał
y Konia z Powodzie na tychmiast wyprowadz y do Sky
ni wprowadzić Rozkazad Jasnie Wmy Hord
welki Ludziom Swym Jednemu z Krayłowa Drugi
mu z Drudni przyszłym Było kupne wyiechać y-
Wnoc do Swey Woi gnać Dyspozycyad kaze
Jle w nocy Było pozdnie zaczęło tak ze do-
dnia pędzić nie mogli na teraz do Owczarni tam-
że w Molodku Jasnie Wmy Hordwelki tymie-
Ludziom wędzić y przez noc cała pilnowad ka-
zad Jasnie Wmy Ktoż Zatykki do Powodzie Jasnie Wg
Hordwelkiego Swe Konie Formalnie zapięzdz
y Onego do Krayłowa odesłać swemu Cztecha
niu wyiechad prędko Jasnie Wielmozny Hord-
welki tego Dnia z Molodka a Cztech Onych
Za nim na Konie Jego na Zajutrz nie w Dniu
Samego wyiazdu Ludzmego Zatykkiego przed
Wchodzie Słońca Jasnie Wmy Hordwelki Jarg

Ukazuje

Stryjego Jowiszowego postał do Molerika po wypo-
mione Rydło listy do wszystkich swego Targu Dob-
rzyńskiego Sto Pusc" tych pisno z ludźmi listy-
mi nie pilnowali ten Rydło wiąż a Andrzeja
Zatzki maiąc jak otrzymał odbarone Kome-
w tamtych Swych wszystkich na Komu tu pis-
ma od Jasnie Wgo Hordowskiego wraz Andrzeja
Cyprjana Zatzkich Bratia Swoim y Inszych Jakie
Broń po Zotnierskich nadawanie czynić c-
dyspozycja aby tamci Poddani sobie uprawiali na
on odprowadzaiąc Brata na powrot do Domu pa-
wrocił w Drogę udaiąc się tu Warszawie wyciekali
a tenże Andrzeja Zatzki wyciekawszy Tak Dnia
pomnioszy nie wrócił do Molerika nie mysląc Oyca
Jasnie Wgo tu stałam Mieli powziąwszy wiadom
mość ustał Rządy do Dobr Swoich Molerika
do wprowadzenia Siwa Jaryantego a Inwentarza
tego Hordowego nie mieszał wrócił nad Kom-
Jednaste y Wotow Pyć tabo rzemania za my
ślonych Siadach Jasnie Wgo Szambelana nie
wiadomości o Chęci pomienia Porządy Dwor-
ney Dobr Molerika y innych do Woyska zamia
gu y Dobr wyciekania nie pilnowaiąc y Ospa
Rządzący mu Andrzeja Zatzkiego pomie-
tała na tamte Zbora do Jasnie Jaryantego po-
trzebuje mu nagor oświadczenia gdy pod mu Kur
poświadcznie czynionym mu Andrzeja Zatzkiego
do Jasnie Wgo Hordowskiego o pozwolenie na tako
wy zamiar Pewnych Jasnie Wgo Hordowskiego o Ja
kowey przyczynie Endary Inwentarza tych upadło
ych do wiadomości a sprawiedliwości wypadało by Ja-
snie Wgo Hordowskiego od Winy y sprawy tam-
ma wzniesionego Inwentarza uwolnić dla
tego że Andrzeja Dwornia nie ostawia Bitozno
ścia Wiadomej y uważaiąc sprawę odpowiedni y cha-
rakter Roby listowy w pozwie y Ostatnie pozwie
Bobra Spustoszenie tako mienia Andrzeja
Klud do wiadomości przyczyny Dwornych pod
tych mogąc tych wszystkich m. Kur Inwentarz po
tora do tego Generał przypadku w powszechnym

Dobr.

Dobr Wiłłpa Citatowi oddana Wiara Zaręka Stron-
nym Osobom ſłe w Mieyſcach Sprzed Sumow ſamie-
nnie Wsakie Jednak przez Jasnie Wpo Hordowskiego
Noc Targowanie Kupienie Zapłacenie przy Swey
wygodzie kupna Konia onego Oglądanie Natych
miast Noc przez Jasnie Wpo Hordowskiego Bydła
Zapłaconego z Mołdawia do Swey Wsi wygonanie
a przez Kilkomoſii wygnanie podczas tego Bydła
Odbite mowi Lubo Ginąc do Mołdawia Koronne
Lecz znowu tego Swym Posłańcom przez nas pil
nowanie na Zapłatę przed Wschodem Słońca mo-
wi potez Bydło przysłanie y Ginąc z Mołdawia
wyſłanie natych miast Kindrowego Zatkańskiego
Ber Powrotu wyiechanie przed tym na przy Kosie
le przez Kwas Ingbinskiego Jasnie Wpo Hordowskie
go Oświadczenie Gdy Ktemu Pisarz Hordowski
z Jasnie Wmy Hordowski mogł widzieć o opusz-
czeniu Poniszey Mołdawia przez Kindrowego Zatkańskiego
Listow Wiadomoſii prawy Bydła by Jasnie Wielmoż
Hordowskiego z dworzenia bo winna by Bydła go
wstrzymał od Tatarowego Kupna Juwentarza wsale
że Wsakie Kwas Tatarki Swey wtaney Sprzeda-
ży Juwentarz y nieczystości Jasnie Wmanne Kup
tatarowi Skody wielkim kosztem bądź wydo-
bycia upewnienia by tak nagle y Skutek z Dobr nie-
wiedział opuszczenie nawet Towarzyszy Dwo-
ſzy wtym Kupnie Tatarskim Jasnie Wpo Hordowskiego mianie Wiadomości
o Kupnie Kindrowego Zatkańskiego animo tego
przeciw temu odwodu ani wtym Sama Rzeczą
obcy Wiadomoſii czyli Jasnie Wmy Hordowski przez
Wiadomoſii opuszczenia przez Kindrowego Zatkańskiego
Dobr lub z innych Jednej ego Kupiectwa przy-
czyny tez Bydła y wypuszczenia jako wyżey kupił Natu-
ralnie Aby Jasnie Wmy Hordowski na przyszłych Ka-
dencyi Swoich nie wiadomoſii Tatarskiego wyiechania
Kindrowego Zatkańskiego w Oczy Krasie nieskąpionego
przyszłe przez Sobie wypuszczenie mianą wyiazd
nad Pokutowy przyszłe wyłonanie Lub nie Gd

Dalsze

Dalsze w Tey Sprawie Stronom odda wyrokowanie gotowy stronom Zachowawszy Termin Obwołaniu się Stawiący Jarmu Wrzeg Kasztelana Sępskiego do Trybunału Koronnego Piotrkowskiego Letnego odwołania Sąd Dopuszcza Jednakże ieżeli Strona na tychmiast wydanie

Między Urodzonemi Zygmuntem Wincentym Cachowskim y Maryanną Sułkowską Nawzaiem Małżonkami Powodami przez tegoż Urodzonego Zygmunta Linickiego Swoim y wyżey wyrażonych Powodów Imieniu Strony Jakubem Linickim Reprezentującym przez Adwokata Skomorowskiego. Pomiędzy Stroną Powodową do Dobr Zobłotowa Zabikow w Powiecie Sępolińskim leżących Pozwanemu iest wydany przez Sąd Sprawy niniejszą tamże w Powiecie Sępolińskim rozpoczęć maią odsyłaiąc Termin Gotowy Stronom Zachowawszy

Między Urodzoną Andrzeiem Mikołaiowskim y Maryanną z Linickich nawzaiem Małżonkami Powodami przez tegoż Urodzoną Andrzeiego Mikołaiowskiego Oyca y Małżonki Swoiey Imieniem Osobnem Ukazanym z Nowalwskich między Urodzonego Ludwika Kołłowskiego Powiatu Małogoskiego Cześnika Małogoskiego Ludwika Walentego Mikołaiowskim y Katarzyny Kołłowskiey nawzaiem Małżonkami Pozwanemi przez tegoż Urodzonego Walentego Mikołaiowskiego Oyca Matkę y Rodzicielkę swoiey Imieniem osobnem Sąd Powodowey Stronie Powodowey przeciwko Pozwanym do Dobr Kowalewa Podborneego wydany w Sessyach Ziemiańskich w Stolicy Dnia 30 Maia Roku Bieżącego Zeznany rozpoczęcie Sprawowanie do Zapisu w Grodzie Stolicy Dnia 14 Czerwca Roku 1785 tegoż przez Powodową Katarzynę z Nowalwskich Małżonkę Urodzonego Teodora Kołłowskiego Powiatu Małogoskiego Cześnika na Rzeczy Urodzonych Maryanny z Linickich Urodzonego Andrzeiego Mikołaiowskiego Małżonki Powodki Uczynionego Sąd Nakazuie, aby Pozwani Summy Tysiąc Pięćset Złotych Polskich tydzień

Zapisem

Zapisuie Zabezpieczoną z Prawizny Roznej podaie
od Sta Radzimiga w Wigilią Narodzenia Chrystusa
Jana Chmielo Rolnika dzięgo pnd. Księgami Sądu
tego w Radziu pod karą wyrzekania w przypad-
ku Sprzeciwienia się mniejszemu Wypisowi my-
rapnie Miany Skarbe ogłosi maiąc Byginal
ny za Kwitancyą Tomi Urzęd Miedzielskiego prawy
nie do Rąk Mgia na termin Obydwu małżonkom
Urodzonym Miedzielskim Powodom Zapytanie Da-
wszy Kwitę Tychże Siedm Stronę na Terminie
y pod karą iako wyżej Sądowi tychże pod karą
z Regestru Penalium wskazaną miana natych-
miast Mocą mniejszego wypisu.

Między Urodzonym Andrzeiem Miedzielskim Powodem
z Obwiesc Urzęd Walentym Miedzielskim Pozwa-
nym z Obwiesc Sąd Powo Strony Powodowey
do Dobr Kowalewa Podborneg wydany pnd Księ-
gami Ziemiany Płockiemi Dnia 30. Maia Mar
ca roku tegoż rzeczony rozsądzaiąc Wspomnione
w Judicatach bez uregulowania wytrzebowey Pozwa
wan Strona Powodowa z udowodnioną sprawą do
Sądu Przynosi, pnd potrzebne Obwiesc do Ko-
mendy obydwoch Stron bydź Sądu na Miejsco-
wy kadencyi gotowy Termin Stronom uchowawszy.

Między Urzęd Matheuszem Kłobukowskim Powodem
z Obwiesc pro Przypadnienie Sprawy z Powo-
dem Delikt Gwałtu Płockiem Dnia 7go Maia Roku
Roku teraźnieyszego 1791go Zapadły za nie-
wan Ill. Miłoty Cyrus y Walen Syn Kłobuko-
wey na Minionym Terminie nie dawaiąc y wydawa-
ić do pisarzaiąc Kwit natychmiast nie dawaiących rzą
dzący nieuiszczenia Kwoty Dwanaście Złpolskich Gro
szy Kwit Złtych z Stanu pny nie rozdaiący Sąd
Stnie Powodowey Kondemnatę otrzymać do pisa
rza y do Egzekucyi oney Wrzędu Sądowi aspira
cyego przydaie która ust Egzekucyi

Między Urodzonym Franciszkiem Białłyszewskim Panem y Uczciwym Józefem Owczarzem niemniey U. Maciejem Kowalewskim y Janem Kolczyńskim Powodami przez tego z Urodzonego Franciszka Białłyszewskiego swym y Innych z sobą w Process wchodzących Imieniem Osobiście na Przypadnieniu Sprawy z Pozwu przez Dekret Grodzki Płocki Dnia 7go Mca Listopada Roku zeszłego 1791 Zapadły Zachowanego Ponieważ Urodzony Maciey Oyciec y Paweł Syn Kurowscy Pozwani na niniejszym Terminie nie stawią y wzdawać się dopuszczaią przeto w Zysku Ściągnienia Kar za Poczynione Wzbudzenie Tudzież za sprzeciwienie się Dekretowi y za Inne okoliczności Terminem Objęte Sąd Kondemnatę Stronie Powodowey otrzymać dopuszcza y do Ogłoszenia Onyże Woźnego Sądowi Assystującego przydaie która iest Ogłoszona.

Działo się w Płocku na Sessyi Sądow Ziemianę Wdztwa Płockiego Dnia 28. Mca Kwietnia Roku Pańskiego 1792.

Między Wnym Adamem Chamskim Podwoiewodzym Wdztwa Płockiego Powodem y Pozwanym Osobiście UU. Władysławem Janem Benedyktem y Onufrym Przeciszewskiemi Powodami y Pozwanemi przez Urodzonych Jana y Władysława Przeciszewskich Swemi y Braci Swych Imieniami Osobiście Wnym Jakubem Suchorskim Stolnikiem Przemyskim y Franciszką z Tarnowskich wpierw niegdy Wo Dyonizego Przeciszewskiego Podczaszego Ziemi Zawskrzyńskiey powtórnego Małżeństwa zaś na wzaiem Małżonkami Oycem Przybranym y Matką Franciszkiem Woyciechem Kazimierzem y Ludwikiem Braciąż Między sobą Rodzonemi Synami y Pasierbami Przeciszewskiemi Pozwanemi y Powodami przez tegoż Wgo Suchorskiego swym y wspoł Pozwanych y Powodow Imieniem Osobiście Sąd Stosuiąc się do Umowy Stron Obydwoch.

Sprawę niniejszą na Przyszłą Kadencyą Sądow Swoich Sądzoną mieć chce niniejszy Termin Go Tuż Stronom Zachowawszy.

Między Urodzonym Wawrzencem Zochowskim Powodem przez Urodzonę Kazimierza Komorowskiego Sąd Pozew który przeciw Niewiernemu Szmai Lewkowiczowi Raciąski zwanemu Pozwanemu do Miasteczka Drobina wydany przed Księgami Ziemiańskiemi w Płocku Dnia 23 Mca Marca Roku idącego przez Woźnego Zeznany Rozsądzaiąc Gdy Urodzony Zochowski Powod Pozew od Siebie przeciwko temuż Pozwanemu tamże do Miasteczka Drobina Domu Pozwanego wydany przed Księgami Ziemstwa Płockiego w Bilsku Dnia 27go Mca Września Roku 1791. Zeznany a z tego Pozwu Wyrok Sądu Ziemstwa Płockiego w Płocku Dnia 16 Mca Stycznia Roku idącego Między tymże Powodem z iedney a wspomnionym Żydem Pozwanym z drugiey Strony wypadły dla Powoda od Pozwanego Summę Trzydzieści Pięć Czerwonych Złotych z Prowizyą kwoty Dwoch set Sześćdziesiąt Złotych Groszy Pięć Pol wraz z Listą Grzywien Siedmiu przysądzaiący Na ostatek na Terminie dosyć czynnym z wymienionego Dekretu przypadaiącym tu w Płocku przed Księgami Ziemiańskiemi Dnia 19. Mca Marca Roku idącego Zaniesione zażalenie o Sprzeciwienie się Rzeczonemu Wyrokowi przy Ogłoszeniu na tych miast przez Woźnego kary wywołania Składa dla tego temi dowodami zupełną na Pozwanym przez siebie Powoda z Zyskaną Konwikcyą Dowodzi przeto Sąd Stronom nayprzod rozparcie się daley Sprawy poparcie znowu postępowanie odpowiedź y prosto odpowiedź nakazuie a w Prostey odpowiedzi Sąd oświadcza że na ~~nay~~pierwsze powoda żądanie bydź Potrzebne Sądu Swego w komplecie lub iednego Sędziego do Miasteczka Drobina którego kolwiek Czasu niechanie y Domu Pozwanego tamże będącego Sądzi

którego

ktorych Sąd lub Jeden Wszy Sędzia tamże zie-
chawszy Exekucyą Rzeczonego Dekretu y Processu
zwłaszcza wszelkiey chociby tawow w Bazniey
Pozwanego aż do zupełnego Powodowi zadosyć Uczy-
nienia Uskutecznić Ostatecznie. Mocą niniejszego Wyroku

Między Urodz. Antonim Cieślinskim Powodem Oso-
biście Sąd Pozew Strony Powodowey Przeciw niewier-
nym Layzerowi Jekowicz y Jankiesowi Boruchowicz do Miasta Płocka wydany przed Księgami
Ziemianę w Płocku Dnia Czwartego Mca Kwie-
tnia Roku bieżącego przez Woźnego zeznany
Rozsądzaiąc Gdy Urodzony Antoni Cieślinski Po-
wod Pozew od siebie przeciw tymże Pozwanym
do Miasta Płocka Wydany w Grodzie Płockim
Dnia 4tego Mca Lipca R.P. 1791 zeznany a z te-
go Pozwu Wyrok Sądu Grodzkiego Płockiego Dnia
Siodmego Mca Listopada Roku przeszłego 1791
między tymże Powodem z iedney a temyż Pozwane-
mi Żydami z Drugiey Strony wypadły Dla Powo-
da Summę Dwadzieścia Jeden Czerwonych Zło-
tych jakoteż na zniesienie Kondemnaty tamże
Dnia 18. Lipca Roku tegoż na tychże Pozwanych
Otrzymaney Karę iedno Czternaście niemniey Kwitę
Trzech Grzywien Polskich przysądzaiącey na osła-
tek na Terminie doszyć czynnym wymienione-
go Dekretu przypadaiącym w Grodzie Płockim
Dnia 2go Mca Stycznia Roku bieżącego zanie-
sione Zażalenie o sprzeciwienie się Rzeczone-
mu Wyrokowi przy ogłoszeniu na tych miast
przez Woźnego Kary wywołania Składa dla
tego temi Dowodami zupełną na Pozwanych
przez siebie Powoda z Zyskaną Konwikcyą Do-
wodzi Przeto Sąd Stronom Nayprzod Roz-
parcie się daley Sprawy Poparcie znowu po-
stępowanie odpowiedź y prosto odpowiedź
nakazuie a w prostey odpowiedzi Sąd Oświad-

cza

czu że na naypierwsze Powoda żądanie bydź
Potrzebne Sądu Swego w komplecie lub iedne-
go Sędziego do miasta Płocka którego Czasu zie-
chanie Domu Pozwanych tam będącego Sądzi
który to Sąd lub ieden wzny Sędzia tamże Zie-
chawszy Exekucyą Rzeczonego Dekretu y Processu
z własności Domow y Towarow Pozwanych
aż do zupełnego Powodowi zadosyć uczynie-
nia Uskuteczni Ostatecznie Mocą ninieyszego Wyroku.

Działo się w Sieprcu na Sessyi Sądow Ziemian. Woiewodztwa Płockiego z Mocy Prawa w dniu Dzisieyszym to iest Dnia 1go Mca Maja Roku Pańskiego 1792. przypadaiących.

Między Wnym Janem Nepomucenem Żórawskim Stolnikiewiczem Płockim Powodem y Pozwanym Osobiście Wielmożną Magdaleną Zbonińskich niegdy Wielmożnego Marcina Żorawskiego Stolnika Płockiego Pozostałą Małżonką Wdową Pozwaną y Powodką Osobiście Wielmożnym Kazimierzem Żorawskim Sędzią Ziemiańskim Płockim Powodem y Pozwanym Osobiście Jaśnie Wnym Xawerym Zbonińskim Kasztelanem Płockim Orderow Polskich Kawalerem Wielmożny Żurawskiey przydanym Kuratorem Pozwanym y Powodem przez Urodzonego Antoniego Grzybowskiego, Jaśnie y Wielmożnemi Jakobem Ceł koronnych Małey Polski Super Intendentem y Józefem Chorążym Sanockim Komissarzem Cywilno Woyskowym Woiewodztwa Płockiego Żorawskiemi Pozwanemi przez tegoż Jaśnie Wnym Michałem Żurawskim Szambelanem Jego Krolewskiey Mości y Komissarzem Cywilno Woyskowym Woiewodztwa Płockiego Pozwanym Osobiście Jaśnie Wnemi Maciejem Kuczborskim Łowczym Płockim Komissarzem Cywilno Woyskowym Ziemi Zawskrzyńskiey y Wiktoryą Żurawską Małżonkami Pozwanemi przez tegoż Jaśnie Wgo Kuczborskiego Męża Swoym y Żony Swey Imieniem Osobiście Sąd nadewszystko Wnę Magdalenę Zbonińską niegdy Wielmożnego

Marcina

Zorawskiego Stolnika Płockiego Pozostałą małżon-
kę Wdowę w Swym Sądzie Osobiście Stawaiącą
Wyrokowi Sądu Ziemskiego Płockiego tu w Sierp-
cu Dnia 15 Mca Października Roku 1791. Mię-
dzy temi Stronami wypadłemu Osobiste Stawie-
nie się Wielmożney Zurawskiey na następney kaden-
cyi przekazuiącemu Zadosyć uczynienie uznawszy
Pozwy Stron rozpieraiących się albowiem Wnny
Zorawskiey Stolnikowey Matki przeciw Wznemu
Kazimirzowi Zorawskiemu w Ow Czas Komisarzowi
Cywilno Woyskowemu teraz Sędziemu Ziemiańskiemu
Płockiemu Synowi Swemu do Dobr Zawidzka wy-
dany w Grodzie Płockim Dnia 27go Września
Roku zeszłego 1791go przez Woźnego zeznany Za-
płacenia Summy Dziesięciu Tysięcy Złotych Pol-
skich przez niegdy Urodzoną Kunegundę z Zbom-
skich Głębocką bezpotomną Wolą ostatnią Sobie
Siostrze wyznaczoney z Prowizyą z Dobr Wierzbicza-
now w Krolestwie Pruskim leżących y osobnych
Prowizyi od Summy Podobney Dziesięciu Tysięcy
Złotych Polskich przez niegdy Wielmożnego Zu-
rawskiego Męża od Wielmożnego Zakrzewskie-
go Sposobem Cessyi Nabytey z Mocy Dożywo-
cia od Męża Sobie Służącego iey Należącey ro-
wnie z Dobr Wierzbiczanow iako wyżey podnie-
sioney od tegoż Syna Swego Żądaiącey nawza-
iem zaś tegoż Wgo Kazimierza Zorawskiego
przeciw Jaśnie Wnemu Zbomskiemu Kasz-
telanowi Płockiemu Kuratorowi Wnney Magda-
linie z Zbomskich Zorawskiey Matce Jakubo-
wi Jozefowi Michałowi y Janowi Zorawskim
Braciom Swoim w Dobrach Zawidzu Zabowie
Położony w Grodzie Płockim Dnia 27go Miesią-
ca Września Roku 1791. przez Woźnego zezna-
ny Mianowicie Braci do pilnowania Spra-
wy przez Wnę Zorawską Matkę o zapłacenie
Summ z Dobr Wierzbiczanow podniesionych
przeciw Sobie do Sądu wprowadzić mianey

przyciągnąć

myu wngi Odebrane Porcyi Summ Pieniędzy
primo Urzędy Matki na nich spadłych przez
trzecią Kapelusz na Windykacyą tych Summ
przez siebie uczynioney w proporcyi przez nich
iey winnych wspomnionych Braciom od siebie na
leżnego chcącego te Obydwa Powoły wyrokiem Sę-
dziow Ziemskiego Stolnickiego. w Dniu iako wyżey ogłoszo-
nym zachowane mieniu Wdzego Jana Nepomu
cena Zorawskiego przez Wmych Magdalenę
z Borowskich Zorawską Matkę y Hermiłowę Zora-
wskiemu Sędziemu Ziemskiemu Stolnickiemu Synowi
a Swemu Bratu do Dóbr Zabowa Urodzonym w Ma-
cieiu Stolnickim w Radzyniu Dnia 10 Stycznia Ro-
ku Bieżącego przez Wozney Ziemskiey Powiatu
Mathey y Syna do Zdrenia dowodow Summy
z Hrabstwa Puskiego y z Herbu koronnego Odzia-
ne Wyżey mianych Sobie Powodowi y Innym
Braciom Należących za pośrednictwem przez kogo
by upadało Pozwy wyżey mianą robotą
Ziemi te rzeczy Zdrowe Uważywszy Obojętnie wspól
nie Pozwawszy y Rokrzygnąwszy Zapytanemu tych
Summ z Powyżey mianych innych Braci sobie
należących wrzekaw wniosku wspory Stron o Spa-
dkach y Kapitałach wyżey regulowane wyrzekawszy
nayprzod Wgo Hermiłę Zorawskiego Sędziego
Ziemskiego Stolnickiego Jako te Summy odzyskawszy
y pozwanego do Zdrenia Dowodow
Obiorzy Summy tak z Dóbr wyżey wzięcia
Hrabstwa Puskiego iako y z Herbu koron-
nego przez niego odebrane wyżey mianych na
tych miastach Obowiązane Wtym Pnie wyrokiem
Sędziowskim Sądu Swego radzi Uczynienie Powinnemu
Sądu co się tyczy Summy z Herbu koronnego
wyżey wzięty z Dóbr Dóbr Arcelugo Biskupiego Kommissyi
Lubelskiey w Warszawie Dnia Pierwszego
Miesiąca Sierpnia Roku 1780. Summy w Egzek
zycyi Litery Trzeciey Dwunastey Exhibicyi Ja
den Tych Dwóch Dwadzieścia Polskich wyno
szących Oprócz Mogły Marcinowi Zorawskiemu

Stolnickiemu

Sprawiwszi Stolnicina za pomnożeniem przez niego
Pryzwy wyłonnej miany zapłatę przymaiąc
Dwuch Komissyi Skarbu Koronnego w Interesach
Ekonomicznych Dnia 10. Mca Grudnia Roku 1790
po Odprawie od Wielmożnego Hrabiny Zerawskiego
Imieniem Braci na Rutkowie tey Summy
Uwczesnie Pryzwy wspomnioney Summy z Skar
bu dla nastąpienia Ręki Wielmożnego Zerawskiego
Zapłacie zaleconych, ażeby nie dotyczące Summy z Kup
Odebranych Gdy Winy Pędzia Dowody wszelkie w Re
gencyi Kwidrynskiey do ostatecznego wyrokowania
Zdibne takie zatrzymane y sobie wydane oznaia
cza a wzamian innemi Dzienia tych Dow
Dow Specyfikacyą tych Summ z Kupi odebranych
Ręką Swoią podpisaną ułożoną y osobny Tabelkę Za
pewne na windykacyą tak Summy z Wiadrzanow
skiego y od Skarbu wszystkich przez siebie wydanych
Pryttera y tak Summ odebranych wyłożii tako
y Expensy Rutkowskie Pryzwy za towarzyszą Zgoda.
Sąd Prato Talowy Pryzwy onemu do wypełnie
nia naznacza Rotę tako Dowodow Summy z Kro
lestwa Kruszwickiego odebranej wyżaomaiących mienia
sobie z Kupi wydanych y onych zdrzyć mianowi
y Jako z Dobr Wiadrzanowskich Summy Oryginal
ney Dwadzieścia Tysięcy Złotych Polskich Zasko
czyła od mey raz za Lat 13 to iest od Śmierci Mi
ley Wmey Gdyż Ociecznej aż do Roku 1709. Dnia
17 Stycznia to iest do Czasu Śmierci Oryginal
ney z Dobr wspomnionych w Haśnie JKMci Pru
skiego zdzienia Do Sześć od Sta Rzeczone
go Oryginału z Procentami Jedney Summy
Trzydzieści Siedm Tysięcy Sześć Set Złotych
Polskich wynoszące a mianowicie odebrał y że na Wiadry
kacyą albowiem Summy z Królestwa Pruskie
go Tysiąc Trzysta Pięćdziesiąt Osm Złotych
Pruskich Siedmnaście Gr Summy raz osobny
od Skarbu Koronnego odysłanych Tysiąc wy
nosząc Osmdziesiąt Dwa Złote Groszy Piętnaście

Pod

Polskich Potrącone Trzysta Dwadzieścia Jeden
Złotych Groszy Piętnaście Pol. Rzetelnie wyłożył y Za
nim Winna bydź powrócona lub z Summ liczy
mianych wyłączoną wypełnił Wielmożny Sędzia
Żurawski Rzeczoną Przysięgę po ktorey wykonaniu
Sąd Naturę Rzeczonych Summ rozwięzuiąc z Summ
z Dobr Wierzbiczanow przez Wielmożnego Żurawskie
go Sędziego Ziemiańskiego Płockiego Odebranych Sum
mę Dziesięć Tysięcy Złotych Polskich iako od Wiel
możnego Zakrzewskiego przez niegdy Wielmożnego
Zorawskiego Stolnika Płockiego Prawem Cessyi
Nabytą wraz z Prowizyami Dekretem Regencyi
od tey Summy przysądzonemi na Sukcessorow
Jego Jaśnie y Wielmożnych Zorawskich Kiesz
borską Stawaiących Prawem Natury Spadać
Oświadcza Drugą zaś podobną Summę Dzie
sięć Tysięcy Złotych Polskich Oryginalną Jako
Wielmożney Zorawskiey Stolnikowy własną
Oneyże należeć Stanowi. Prowizye zaś od wspo
mnioney Summy wzmiankowanym Wyrokiem
Regencyi Zakwidowane w życiu niegdy Wiel
możnego Stolnika urosłe Męża Wedle Praw
Narodowych przez Głowę niegdy Wielmożnego
Stolnika z Prerogatywy Mężowskiey moc Uży
cia Prowentow żony maiącego Jego Następ
com Stawaiącym oddaie y tylko po Smierci
Jego Summę Dwa Tysiące Dwieście Złotych
Pol. w Moc Prowizyi Wielmożney Stolnikowy
własności Swey użyć władney wypadać Uzna
ie Summę naostatek Cztery Tysiące Dziewięć
set Czterdzieści Jeden Złotych Groszy Dwadzieścia
ze Skarbu wziętą własność maiątku Oycow
skiego Oznaczać Sądzi, lecz natych miast Sum
mę Tysiąc Sześć set Siedmdziesiąt Dziewięć Złot.
Groszy Piętnaście Pol. na Windykacyą tych wszy
stkich Summ przez Wielmożnego Sędziego wy
łożyć zaprzysiężoną w kwocie Czterysta Pięćdziesiąt.

do

Do Wilmowny Sobolewny Matki wreszcie
nas Summę Tysiąc Dwoch set Dwanaście Dzie
więć złotych Groszy 15 Pol do Wilmownych
Zarawskich Synow w Porządku Jak Summy
Dzie powyżenie ony Wilmowskim Sądowim
nalezi Rozdziała Upadku Ze Wilmowny Karmin
Zarawski złożywszy kurs w grodzie Słuckim Dnia
31 Miesiąca Grudnia Roku wstego 1791 prze
Wilmowny Sobolewny Matkę wznany tysz Sum
mę Dwie Tysiące złotych Polskich oryginalną
Dwa Tysiące Dwanaście złotych Polskich Dowiązonalną
wytrąciwszy kwotę Cztery sta Siedmdziąt złotych Pol
Expensy do tey Summy na wytrzebienie wyżej
obrocony pochodzące ze Wilmowny Zarawskiey Sob
nikowy Słuckiey Matki Swey wypłacił Dowodzi
y Wilmowna Sobolewna tey Summy z Dowiązą
mi siebie od Syna podwiedzenie wyznaie Prze
Sąd Wilmowskiemu Karminowi Zarawskiemu wyż
Dzie Zapłaconey Summy Dowiązą Swoią Mate
rzystkie rzadowe wymienie wynaydzie y na zawsze
Wolnym Czyni Summy zas Dwanaście Dzie
więć złotych Polskich oryginalną Drugą Sto sześć
Tysięcy Cztery sta złotych Pol Dowiązonalną z Dob
Wzbogaconow Sobolewskiego podwiedzioną
Trzeci Cztery Tysiące Dwieście Set Czterdzieści Jeden
złotych Groszy Dwadzieścia Pol od Skarbu Koronne
odebrany w sobie Summę Ogół złotych Trzydzieści Ty
sięcy Trzysta Czterdzieści Jeden Groszy Dwadzieścia
Polskich wynoszące potrącywszy y zmuy kwotę
Tysiące Dwanaście Dwadzieścia Dwanaście złotych
Groszy Sztuk Polskich na Expens wyznana
wytrąciwszy reszty Summy Dwadzieścia Dzie
więć Tysięcy Sto Dwanaście złotych Groszy Sześć
Polskich przy Kancelarii w Grodzie Słuckim Dnia
31go Mca Grudnia Roku wstego 1791go prze
Wilmowny Sobolewny Matkę Sporządzony
z Pod Mocy Prawa dozwolona Sobie od Męża swego
Stanowczego wypuszczony tym Czasem do następne

miarego

Mianego przez Rodzenstwo między Sobą całey
Substancyi w Proporcyi na użytey umiarkować
Winney rozrządzenia rowno między Braci y Sio
stry Dzielące. Stanowi — Aby Wielmożny Kazimierz
Zorawski Sędzia Ziemiański Woiewodztwa Pło
ckiego wytrąciwszy Sobie Summę Cztery Tysią
ce Osmset Pięćdziesiąt Dwa Złotych na Porcyą Swo
ią przypadaiącą w Podobney Summie Porcye Ja
śnie y Wielmożnym Jakubowi Ferdynandowi Pro
wincyi Ukraińskiey Super Intendentowi Józefowi
Chorążemu Sandeckiemu Michałowi Szambela
nowi JKMci Komissarzowi Cywilno Woyskowemu
Woiewodztwa Płockiego Janowi Stolnikiewiczowi
Płockiemu Braciom y Wiktoryi Zorawskiey Ja
śnie Wielmożnego Macieja Kuczborskiego Łow
czego Płockiego Komissarza Cywilno Woysko
wego Ziemi Zawskrzyńskiey Małżonce Siostrze
Każdemu z nich po Cztery Tysiące Osmset Pięćdzie
siąt Dwa Złotych Pod Braciom do Rąk Siostrze
za lokacyą bez Prowizyi jako od Summ co
Swiadczy Manifest Wielmożnego Sędziego w Gro
dzie Płockim Dnia 27go Mca Września w Ro
ku 1791 w pilności każdego Czasu wyliczenia
tych Porcyi Zaniesioney w gotowości u siebie Trzy
manych przed Księgami Sądu Swego tu w Sierp
cu w Dniu Dwudziestym Piątym Mca y Roku
idących pod karą wywołania w przypadku Sprze
ciwienia się niniejszemu wyrokowi przy zanieść
mianey Skardze ogłosić maiącą Rzetelnie wyli
czył Liz zaś Jaśnie y Wielmożni Jakob Józef
Michał y Jan Zorawscy niemniey Jaśnie Wielmo
żni Kuczborscy Małżonkowie tesz Same Porcye
Swoie z Rąk Wielmożnego Kazimierza Zorawskie
go Aby w tym Dniu y pod podobną karą ostro
ścią Odebrali z Odebranych Zakwitowali Jaśnie

Wielmy

Wielmożny Huczborski Żony Swey Porcyą na swych Dobrach Zabespieczył Sąd nakazuie Mocą Mnieyszego Wyroku odwołali się Jaśnie y Wielmożni Michał y Jan Zorawscy do Prześwietnego Trybunału Koronnego Piotrkowskiego którego odwołania się Sąd iako w sprawie liquidi Juris nie dopuścił —

Działo się w Sieprcu na Sessyi Sądow Ziemiańskich Woiewodztwa Płockiego Dnia 2go Mca Maja Roku Pańs 1792.

Między Urodzonemi Eustachem Oycem y Janem Synem Smolińskiemi powodami przez tegoż Urodzonego Jana Smolińskiego Syna Swym y Oyca Swego Imieniem Osobiście Jaśnie Wnemi Ignacem Osieckim Szambelanem Jego Krolewskiey Mci y Komissarzem Cywilno Woyskowym Wdztwa Płockiego Maryanną z Harczewskich pierw niegdy Wielmożnego Michała Zaleskiego Cześnika Czerwonogrodzkiego a teraz na Wrażeniu Małżonkami Pozwanemi przez Urodzonego Antoniego Grzybowskiego Wnemi Leonem Tomaszem y Adamem Zaleskiemi Dobr Zaleśia Dziedzicami Pozwanemi przez Wgo Leona Zaleskiego Swym y Braci Swych Imieniem Osobiście Urodz Piotrem Zembrzyckim Pozwanym przez tegoż Sąd Urodzonych Zaleskich bez assystencyi Swoich Opiekunow do Sądu przez Urodzoną Smolińskich Zapozwanych niebyć do Odpowiedzi obowiązanemi Sądząc tymże Powodom przeciwko Jaśnie Wnym Osieckim y Ich Ludziom Sprawę poprzeć Nakazuie a w Poparciu Pozew Strony Powodowey przeciw Pozwanym do Dobr Zaleśia Wydany przed Księgami Sądu Ziemskiego Płockiego w Kaciąga Dnia 10. Mca Stycznia Roku idącego Zeznany Rozsądzaiąc Gdy Powodowie Sprawę Uczynkową Zepsutey Spokoyney Possessyi Lasow

Lasow do Wsi Młotkowa Należących do Sądu Przynoszą Przeto Sąd w tey Sprawie Inkwizycyą wedle Obmowy Pozwu y Skarg na Przyszłey Kadencyi Sądow Swoich tak na Dowod iako y Odwod wywiedziona mieć chce Gotowy Termin Stronom Zakowawszy.

Między Urodzonym Eustachem Smolińskim Powodem przez Urodzonego Jana Smolińskiego Syna Wnuczym Leonem Zaleskim Cześnikiewiczem Czerwonogrockim Pozwanym Osobiście Sąd Pozew Strony Powodowey przeciwko Pozwanemu do Dobr Zalesia Wydany przed Księgami Ziemskiemi Płockiemi w Sierpcu Dnia 7. Mca Stycznia Roku bieżącego zeznany rozsądzaiąc Wspory Stron w Induktach wyszczegulnione przeczytawszy Stosownie do Skryptu w Młotkowie Dnia 22. Mca Października Roku 1791 przez Urodz. Zaleskiego Pozwanego na Rzecz Powoda Podpisanego Stanowi Aby Urodzony Zaleski Pozwany Kwotę Czerwonych Złotych Piętnaście bez Prowizyi na Wigilią Swiętego Jana przed Księgami Sądu Swego w Raciążu pod karą wywołania w Przypadku Sprzeciwienia się Niniejszemu Wyrokowi przy zanieść Mianym Manifescie Oyczyście Maiącą do Rąk Powoda lub iego Plenipotenta Zapłacił oraz Lintę Złotych Cztery Groszy 24. Stronie Powodowey na Terminie iako wyżey Sądowi zaś Swemu tylko na tych miast pod Ostrością Kary z Regestru Pienalium wskazać mianey wyliczył Mocą niniejszego Wyroku. — —

Między Urodzonym Eustachem Smolińskim Powodem Osobiście Luboli Niewierny Marek Jachymowicz Stawicielstwa Swego Niepisze gdy iednak Kondemnatami Trzema Pierwszą Dnia 27go Mca Maja Roku 1789tego Drugą Dnia Czternastego Mca Października 1790. Roku Trzecią Dnia 13. Mca Października Roku zeszłego 1791. Względnie niezapłacenia Kwot Niey wy-

wytępionych z Powodztwa Andronego Eustachego Sm.
Ich Swiego na tydz nieiszemym Marku Jachymowiczu
wszystkimi Sprawami tu w Sepnie w Sądzie Ziemskim
Błockim Otrzymanemi dostatecznie Informowany zo-
stanie Sąd Wsie nieuważaiąc na Nieistawienie
Nieiszego Marka Jachymowicza Prawem Przepi-
sanego Interessu w prowadzeniu Naliczanie a wymo-
dzeniu Interessu Przypozwu ze Strony Andronego
Eustachego Smolińskiego Powoda przeciwko Nieiszemu
Panu Markowi Jachymowiczowi Żydowi Sepnskiemu
Pozwanemu w Sepnie na Porządz Ksiąg Ziemskich
Błockich Dnia 7go Mca Sycznia Roku Bieżącego
1792 o Zapłacenie Summy Następuiących Pieniędzy
Czterech Set Siedmiu Dziesiąt Złotych Pol za Tyd-
Dzień Sto Osmiu Złotych Pol za Jęczmień Summy Pię-
ćdziesiąt Czterech Złotych Pol za Kalwelny sobie Powodowi
Należących y Adwokacyą przez Pozwanego sobie Rzu-
cony dany a przez przyiście Ogniem Spalony za bes
pieczonych zemany Rozprawę. Pozwawszy Andro
ny Smoliński Powod Adwokacyi przez wzmiankowa-
nego Pozwanego pacem przekonanego sobie dany
Lwotę po Exprzes sobie Skutkiem Wsane Zabezpiecza-
iący w Tydzie Sprzy nieistawa przed Sąd Stanowszy,
Dzień Andrzeiowy Smoliński Skutkiem wzmiankowa-
nych Summ pierwszy Czterech set Siedmdziesiąt Sie
dem Złotych Pol za Żyto Drugiey Sto Osmio Złotych Pol-
za Jęczmień Summy Pięćdziesiąt Czterech Złotych Pol Za
Owies wraz z Zgorzonych wynoszący Summy Sześć Set
Trzydzieści Czm Złotych Pol Przysięgę ato na tych
miast Stawiaiąc Wyłonał Ten Przysięgę po którey wy-
łonany Sąd Summy wzmiankowaney Sześć Set Try-
dzieści Czm Złotych Polskich Przysięgą Skazuiąc
za Skutkiem Wznane y do Zapłacenia Onych do Rąk
Powoda Tub Jego Plenipotenta tegoż nieiszemego
Marka Jachymowicza Stanowienia nieiszemego pod
Rygorem Sądu Swego w Kaliszu w Poniedziałek po
Siódmey Swięcy w Błocku Krasnym przez przypadaiący
Następuiącego ato pod karą Wywołania czyn-
pieniędzy nieodmiennie się przy Zakazaniu Wszyst
kiemu Czynu Maiący przynagla. Karanowszy da-

Lutk

Lutz Woigt Citey Prosy 24. Pol Stonie pod Rigorem
wyzey Ormacrzyzo Sądowi iuo Swemu tyley natyla-
miast „ Rzeczo Panalnim Sądzące miano Wa-
sinni nie Kondemnat wyzey 2 Dnia y Rolia wztępne
nych na Lubą mich po Woigt Citey y Pro-
sy 24. Pol Stonie na Termine wyzey opisanego Pod-
Korz wzwotanie iako wyzey Sądowi Swemu
na tych miast Woigt Sołeckich Sesi y Prosy Swe
Pol pod Owbuym Rigorem Mgestu Panalnim Są
gące miano Zaptadle Ma Moc Mieyscego Ly-
wolu.

Między Wilmorzemi Magdaleną z Woinilich Mi-
dzy y Wilmorzego Marcina Zorawskiego Bor Sołt
Matronką Wdową Matka Jakubem Cel Mesty-
Rowiny Superintendentem Michałem Rambelanem
Jego Małżonką Mgą Jozefą Chrzczną Sanockim Ka-
nonikiem Lidą Zbigniewskim Woiewodzicem Zora-
wskimi Synami Powodami przez Wrą Zorawską
Matkę Swoią y Synow swych Pełnomocnego Woiewo
dzicego Jakubowskiego Rolowskim Starościcem Bal-
tyckim Pozwanym przez Woźnego Woiew Sołt
nickiego na Rzpltnemi Sprawy Pozwu do Mia
sta Gdańska Prawa nie zwanego W tuła wydanego
a pod Księgami Ziemskimi Pol Ziemi Dnia 19.
Mca Maja 1791 Pełna zwanego Pozwowe Ro-
wierni Subexpozowi Między Stanowionego Lichmana
Jakubowicza y Woiciny Leyer Jadwigi Lydi-
Sejmy na Termine Mieyscowe Mistaw y Subie
wdawac do expozycia przeto w tym nie stawie
nie Summy Dwudziestu Czerwonych Złtych Pol
wizy Należney się y w Innych Okolicznościach
Pozwowe Złtych Sąd Stonie Pozwowey na
tych Pozwanych nie stawaiących Kondemnat
Etrzymać do puscza y do Egzekucyi Swego
go Sądowi Egzekucyiego przydaie Listy wd Egz
pozwe w Stawaiących Pan W. Bolesławskim Sąd Sta
wy zaruszyc do gruntownia Swey rozprawy Mianego
nie stawaiących Pozwanych Podług Termin stawaiących
Zakazuiąc. ——— ———

Między Jasnie Wielmoż. Ignacem Onichnim Szembekiem Jego Krolewskiey Mci y Rzpltey Komissarzem Cywilno Woyskowym Woiewodztwa Ptockiego Dobr kmsk y Czesci nowowzięc Dzidzicow Powiecie pzez kmsc Andrzeiowskiego Andrzeiowskiego Zmyslowskiego Jasnigami Xiemiami Ptockimi Dnia 27go kwietnia Roku biezącego Uroczowanego Plenipotenta na Przyiadnieniu Granic zdrowia Dobr kmsk wydanego a pzed Jasnigami Godzinnimi Ptockimi Dnia 19. Mca Stycznia Roku teraznieyszego zeznanego Pomiarz Wielmoż Stanisław Rokitnicki Woyski Sędziwi Powiaty na Terminie niżey wyrażonym widzieć y sobie oddawać dowiadł pzed nami Tychże Powiatowymi w tym kompletnym między tymże Powiatowym a Ludźmi Wioski Kutarzyny Mlonchinskiego Onichy powołanego naznaczonymi Mieszczanami Lubą Powodem w Dobrach Jasnych Dnia 10. Kwietnia 1791. Roku zawarty a Jasnigami Godzinnimi Ptockimi Dnia 19. Maia y Roku tychże zobowiązany Prawa Dozwolone Kategoryczne Wzaiemnie y Wzaiemnie Brzmienia Prawa dozwolone pzez Powiatego od Wielmoż Wyrzeczony Wilmowny z Mieszkańcami Rokitnickimi Pozwanymi Zgodnie Tych w Staboni rozkazuiąc wymuszonego Uchylenia za podaniem Onego wyrobienia Sądowego Kondemnatę Sąd. Skutecznego Otrzymać dopuszcza y do Ogłoszenia Onych Dowodu Sędziowskiego przystępuiąc Sąd. Ogłasza.

Między Jasnie Wielmoż Ignacem Onichnim Komissarzem Cywilno Woyskowym Woiewodztwa Ptockiego Dobr kmsk y Czesci Komorowa Dzidzicow Powiatowym pzez Andrzeiowskiego Andrzeiowskiego Zmyslowskiego Uroczowanego Plenipotenta na Przyiadnieniu Granic z Powiatu do Dobr kmsk wydanego a Pzed Altarzi Godzinnimi Ptockimi Dnia 10 Stycznia Roku teraznieyszego zeznanego Pomiarz Wielmoż Stanisław Rokitnicki Woyski Ptocki na Terminie niżey wyrażonym widzieć y sobie oddawać powiatu pzed Sąd. Tychże oddania do Dowiedzenia Autentyczności

wyżej

tycznych y Ręcznych Wszystkich do Dobr Kusk y Ko-
morowa Swego Powoda Dziedzicznych po Niegdy
Rodzicach Swoich w Ręku Pozwanego zostaiących
za Poprzedzaiącym Summaryuszem Spisanym y
przysięgą Stwierdzonym. Komplanacyą w Ku-
skach Dnia 18. Kwietnia 1791go Roku oddać przy-
rzeczonych y w Innych okolicznościach kondemna-
tę Otrzymać Stronie Powodowey na Niestawaiącym
dopuszcza y do Ogłoszenia oney Woynego Sądowi Assy-
stuiącego przydaie ktora iest Ogłoszona —

Między Jaśnie Wnym Ignacym Ociekim Komissarzem
Cywilno Woyskowym Wdztwa Płockiego Powodem
Powodem przez Urodzonego Antoniego Grzybowskiego
Umocowanego Plenipotenta na Przypadnieniu Spra-
wy z Pozwu do Dobr Miłobędzyna na Summie
położonego przed Księgami Grodzkiemi Płockiemi
Dnia 10 Stycznia Roku teraźnieyszego Zeznanego
Ponieważ Wnny Stanisław Rokitnicki Woyski
Sieprski na ninieyszym Terminie niestawa y nibie
wdawać dopuszcza przeto w Sprawie Zapłacenia
Prowizyi od Summy 6716. Złotych Groszy 27 Pol.
na Mocy Komplanacyi w Roku 1791 Dnia 18. Kwie-
tnia w Kuskach Zawartey Sobie Powodowi do Za-
płacenia Ostrzeżoney y oddania Broni po Niegdy
Wnym Stanisławie Ociekim Swego Powoda Oycu
pozostałey Kar Sciągnienia za Sprzeciwienie się Oyca
Komplanacyi kondemnatę Otrzymać Stronie Powodo-
wey na Pozwanym dopuszcza y do Ogłoszenia oney
Woynego Sądowi przytomnego przydaie ktora
iest Ogłoszona.

Między Jaśnie Wnym Ignacym Ociekim Komissarzem
Cywilno Woyskowym Wdztwa Płockiego Powodem
przez Urodzonego Antoniego Grzybowskiego Umo-
cowanego Plenipotenta na Przypadnieniu Spra-
wy z Pozwu do Dobr Kusk wydanego a przed Księ-
gami Grodzkiemi Płockiemi Dnia 10. Stycznia
Roku bieżącego Zeznanego Ponieważ Wnny Sta-

nisław

mittent Rolnikowi Woyciechowi Sujmskiemu na mianowanym
Terminie mieszkania y niebrania dawać Dowodu prawa
w Sprawie Sprawienia Rawizny Jana Jarosławskiego y Me-
rzanny Małżonkow z Dobr Rudkowskiego Powodowej Dzie-
dzicznych Posiadanych za arestowanych Ruchomości od
Podupadłego Powodowego bez rzadnego Fundamentu od
niegdy Woyny Jakubowy z Małżonkiem Rolnikowskiemu
Wasylowi a Ker Sądowemu Sądu Stronie Powodowey
nie Stawaiącym nie Dawaiącym Kondemnaty Ory-
ginał dostępna y do Ogłoszenia Onego Woiennego Sądu
ni prędkiego przydanie Litera iest Ogłoszona. –

Myśl Urodzonym Bartłomiejem Nadrowskim Powodem
Obrotnie Jasnie Woiny Ignacemu Cwiliniu Szan
Bolanem Stellim y Hon. Jakubem Cwiliniu Woyskowym
Dobrzyńskim Pozwanym przez Urodzonego Andrzeia
Grzymałowskiego Assessora Ziemiańskiego Płockiego Ni
Dnia 27 Maia Instancia Roku bieżącego w Płockim Ma
gistracie Plenipotenta Lubo na Przyiaciołskim Spra
wy Woyny Stanisław Rolnikowski Woyski Sujmski Po
zwany Principe Stanowiskiem Swoim gdy iednak Kon
demnaty Dnia Pierwszy Dnia 27go Maia Roku
1796 Drugi Dnia Pyrnastego Maia Zaszłego Roku
1796. z Strony Urodzonego Bartłomieja Nadrow-
skiego Powoda na Tydzień Woyny Stanisław Rolni
kowskim Woyskim Sujmskim w tey Sprawie przy
Suspensach Dwoch w Sujmie w Sądach Ziemskich
Płockich za Otrzymane, prosto Sąd na nie Dawanie
Woyt Rolnikowskiego nie Wazaiąc Stronie Powodowey
Sprawę w przeciwadrze nakazuie Sąd przyrzecz
Stronie Powodowey Przeciwko Pozwanym do dobrych
Sądowych przed Xięgami Ziemskimi Płockimi na Po
siedzeniu w Sujmie Dnia 7go Maia Sycznia Roku
teraźniejszego Zeznania Sądzaiąc Wspom Stron w
Dokładach Sprzeczności uważaiąc Sąd nie Dawaiąc
Stron Obydwoch Stawaiących na Rzeczony Ty
dzień Sądow Swoich Osobiste Sprawienia
Sądu Gotowey Termin Sądowy Zachowawszy

Między Wrzędem Janem Podochem Burmistrzem Rayzelim
Powodem Cobiem Wilmowym Franciszkiem Poniem
Hieronimem Richanowskim Powanym y przyw-
dzięgiem się Probiem na dowyd tego Sgd Wilmow-
go Honichuego Hieronima Richanowskiego dozwa-
rzonego Wyrokiem Trybunału Płockiego te-
wSzyrem Dnia 15. Mca Października Roku przeszłe-
go 1791. Powalającym Dylacyi Majoris na tych Miesz
kańcow Wsi Probie w Parafii Sokolnickiej w War-
szawie Dnia 16 Mca Października Roku tegoż przez
Felixa Gurskiego Chorążego y Podstarościego Płockiego Zie-
Warszawskiego podpisanego Wzó Honichuego Hieron-
ra Rzeki Podkom Warszawskim w dzień jako wyżej
powołany zawiadomionego Sgd zadosć uczynienie
wynalazły Przez Strony Powodowey przeciwko Powa
hanym o Zapłacenie kwoty Dwieście Złotych
tych z wyższey Summy Wydanie Trzechsetnych Zło
towskim Skwitowania Ostatniego Pokwitowania
Ayentalnego przez Wzó Honichuego Wincego a przez
tegoż Wzó Honichuego Podwodzi ustępowy-
Reptuiącego z Rewizyi Powanemu wydany przez ten
sam Dzień Trzechsetnych Złotych Zadatku
w Judicatu wyszczególnione wyszukawszy Sgd Skaro
ni Aby Ukazowany Honichi Horodzki Dekret Trybu-
Płockiego ta w Terminie Dnia Czwartego Czerwca Roku
1791 Zapadłey przeszły Wyłonad Jako Indagy Swo
my tegoż Wzó Honichuego Wtaremy uczyni
wszystko Aby do Zapłacenia kwoty Dwieście Trzech
setnych Złotych na Rzecz Powoda Sgo Winien Wszy
stkich Takowa Exekucya wyłonad dla tegoż do Zapła-
cenia Zgodnie kwoty postawiony winny przy tym mowi
wiony Mocą winny pozwu wyrokiem.

Między Hendrzeiem Dzierzym Trudnickim y Maryanną
Mysliwiczką na drodze Matrymonialnej Powodami
y Powanemi przez tegoż Hendrzeia Trudnickiego
Swego y Małżonki Swey Imieniem Probierzem Ho-
dowym Jenerem Wyzatkiewiczem y Janem Wawrzyńcem

Powaneni y Powodami Robione Pomy Stron Obydwoch Albowiem Vrodzonych Władnickich mieiscu Vll. Wyeralbowskiem y Wawrowskiem do Dobr Przepotar Pouel w Stoky we Vrodzon Wyeralbo ostugo y Wawrowskiego do Dobr Przepotar Chwat wydane przed Xięgami Ziemskiemi Płockiemi w dzien Dnia 7go Mca Stycznia Roku teraznieyszego Roku Pana Tysiąc Siedmset Osmdziesiąt Osmego Wpomy Stron w przedsiebrane wzaiemne ugody y wspomnione Wyrządzaiąc y wspomnione mieysce Pułku Wzgłędowy potrzebuiąc być Jnkwizycyą nakazuiąc Vrzędowi Sądowi Swoich przez Stony Obie dzielić Wiek Obmowy Powodow y Skarg na Dowody odwod wzaiemnie mianuiąc na dzisiejszą godzinę Jednak Stronom Zachowawszy.

Między Vrodz Andrzeiem Xięcinem y Franciszką Przepotarskiey na wzaiemne Małżonkami Powodami przez tegoż Vrodzonego Xięcinego Męża Swego y Oney Swey Imieniem Robione Vrodzonym Woyciechem Przepotarskim Pozwanym Robione Sąd Pomu Stony Powodowey przeciw Pozwaniu do Dobr Przepotarskich wydany przed Xięgami Ziemskiemi Płockiemi w Siejscu Dnia 7go Mca Stycznia Roku teraznieyszego Roku Pana Tysiąc Siedmset Osmdziesiąt Osmego Wpomy Stron w przedsiebrane wzaiemne ugody Kontrakt Sluby w Przepotarach Chwatach Dnia 14. Listopada 1786. Roku dabrowany Między Stronami Porozumienia się Spisany przez Vrodz Woyciecha Przepotarskiego Vrzędnika Xięstwa Płockiego Franciszka Przepotarskiego Powoda małżonkę Abstrze Swoiey na Pozwy Summy Kwot Sł Złotych Polskich wyznaczaiący na Papierze nie Stęplowanym w Sporządzony z woli obydwoch Stron Kontr. Kwitu do wzaiemnego nimiey sobą vdzielenia przychodzące się należytości Aby Vrodzony Przepotarski Powodowy na Pozwy z Dobr Oyczystych y Maiętnościach Summy Złotych Polskich Złożyć teraz wynoszącą do tey Siostky y rozdrożeniu ich Bratu Czynione Vsługi teraz Vczciwemu Vrodzonemu Franciszkowi z Przepotarskich Vrodzonego Andrzeia

go

go Woiciechowego Małżonce za Wdaczą swoią osobną
Iwotę Złotych Polskich Sześćdziesiąt na Prowizyą
Umiarkowaney do Rąk Powoda Męża na Wigilią
Narodzenia Pańskiego Jana Chrzciciela przed Jegzami
Sądu Swego w Kalizu pod karą wywołania wpry
padku Opieszałości winnych pełnu wyrokowi
przy zamku Miasta Sandec Sądowi Miasta za-
stałe Mocą niniejszego Wyroku.

Między Andronym Alexandrem Symborskim y Teresą
Zmarłych nawzaiem Małżonkami Powoda-
mi Albowiem Małżonki w Assystencyi Męża swe-
go Osobiste na Przypadnienie Sprawy z Wypowie-
dzi Dobr Zołtowa Wielkiego wydanego przed Altar-
Zamkowym Ploskiemi Sta w Sukcesu na Porcyi
Części Dwia Stego Szymnia Roku teraźniejszego
Zachodzącego. Ponieważ Andrzeiowi Andrz Dobrzyń y Ka-
tarzyna z Gorskich pierwszego Małżonka Andronego Alexa
androwicza prawnych zaś tegoż Zmarłego Andro-
nego Ostatecznego wraz Małżonków na Wsiach
Małżonkowie Cyprian y Marya Ludwik Małżon-
ne z Zmarłych Andronego Walentyna Micha-
łowicza Małżonka Juliana y Wawrzyńca Pawła
Zmarłych Carlo y Xawerego Poważ na Mocy
Sądu Terminu niedawno y ostatnio wydawa-
nego Dopuszczaią przed w Tymże za Stanie Summy
Pięć Tysięcy Złotych Polskich Dekretalnych
tak Sądu Ziemskiego w Zołtowie Wielkim Dnia 14go
Maia Roku 1768. y Powtornym Sądu Ziem-
skiego Płockiego w Sejmie Dnia 14go Szymnia Roku
1769. Ludwik Ostatecznym Dnia 17go Maia Ro-
ku tegoż na Rzecz Powodów wraz z Po-
wiązą Ludwik z Pozwanemi przysądzonemi Ulicz
Dniu Ostatecznie dawniey Sprzęt Jurydyczna
z Strony Powodowey na tychże Pozwanych
niestawaiących Sąd Otrzymał do wiadomości y-
do Egzekucyia Onych Wyroku Sądowi Assyste-
nego przydane Listy Exekucyonalne —

Między Urodzonym Ludwikiem Rzeszotarskim y Katarzyną
Zawacką nawzaiem Małżonkami Powodami przez
tegoż Urodzonego Rzeszotarskiego swym y żony swey
Imieniem Osobiście Urodz. Antonim Myślińskim
y Barbarą podobnież z Myślińskich Małżonkami
Pozwanemi przez tegoż U. Antoniego Myślińskiego
Męża Swym y żony Swey Imieniem Osobiście Sąd
Pozew Strony Powodowey przeciw Pozwaney przez Wy-
rok Sądu Ziemstwa Płockiego tu w Sieprcu pod
Dniem Czternastym Mca Października Roku zeszłe-
go 1791 Zapadły zachowany rozsądzaiąc. Rzeczone
Strony do zadosyć Uczynienia temuż Wyrokowi
okazanie Dokumentów wzaiemnie przekazuiące-
mu na tych miast Obowiązuie, Strona Powo-
dowa Okazała Swoie Dokumenta Summary-
uszem Spisanym y po zgodzeniu Onego z Dokumen-
tami podpisane wyszczegulnione y na Rzetelne
onych Stronie Pozwaney Okazanie nawszkodze-
nie tejże Strony niezataienie Urodzony Rzeszo-
tarski Swoim y żony Swoiey Imieniem przysięgę
Wykonał, Przeto Stronę Powodową Wyrokowi Sądu
Swego zadosyć Uczynienie wynalazszy do wza-
iemnego Dokumentów Swych Okazania przy
ostatecznym Sprawy Rozsądzeniu na Następny
kadencyi Sądów Swoich Stronę Pozwaną Obo-
wiązuie Gotowy Termin Stronom Zachowawszy —

Między Urodzonemi Andrzejem y Julianną z Księskich
nawzaiem Małżonkami Chołkowskiemi Powoda-
mi przez Męża Swym y żony Swey Imieniem
Osobiście Urodz. Bartłomiejem y Antonim Księ-
skiemi Pozwanemi Osobiście Urodzonemi Ludwi-
kiem Małoletnim y Woyciechem Księskiemi Po-
zwanemi przez Urodzonego Bartłomieja Księskie-
go Dnia 9tego Czerwca Księgami Ziemskiemi Pło-
ckiemi w Sieprcu 1791 Roku Umocowanego Ple-
nipotenta Sąd Pozew Strony Powodowey przeciw

Pozwanym

Pozwanym przez Wyrok Sądu Ziemskiego Płockiego
ta w Sierpcu Dnia Piętnastego Mca Października Ro
ku 1791. Zapadły Zachowany wsądzaiąc wzwyż
Rzeczone Strony do zadosć uczynienia temuż Wy-
rokowi Okazanie dokumentów wzaiemnie prze
kazuiącemu natych miast Obowiązuie. Strona Po
wodowa Okazała Swoie Dokumenta Summa
ryuszem Spisanym y pozgodzeniu onego z Doku
mentami Podpisane wyszczegulnione y na Rzetel
ne Onych Stronie Pozwaney okazanie nauszko
dzenie Onyże niezataienie Urodzony Chotkowski
Swym y żony Swey Imieniem przysięgę Wykonał.
Przeto Stronę Powodową Wyrokowi Sądu Swego zado
sć uczynienie wynalazszy do wzaiemnego Do
kumentów Swych Okazania przy ostatecznym
Sprawy rozsądzeniu na Następney Kadencyi Są
dow Swoich Stronę Pozwaną obowiązuie gotowy
Termin Stronom Zachowawszy.

Między Urodzonemi Pawłem Sułkowskim Łukaszem
Oycem Mikołaiem Andrzeiem Woyciechem Fran
ciszkiem Stanisławem Katarzyną Maryanną Ta
zanną zniegdy Urodzoną Julianną Sułkowską
Spłodzonemi Synami Sułkowskiemi Powodami
przez Urodzonego Pawła Sułkowskiego Swym y
Innych wspoł Powodow Imieniem osobiście na
Przypadnieniu Sprawy z Pozwu do Dobr Przeradza
Wielkiego Wydanego przed Księgami Ziemskiemi
Płockiemi pod Czas Pozycyi Ksiąg Dnia 21go Mca
Maja Roku 1791. Zeznanego Ponieważ Urodzony
Jozef Dębski Dawny y Paweł Czachorowski Tera
zniejszy Części Dobr Przeradza Wielkiego Dziedzice
na niniejszym Terminie niestaią y wzdawaią się
dozwalaią przeto Sąd Utwierdziwszy Dawniey
szy Process w Sprawie Zapłacenia Summy Jedney
Pięć Set Drugiey Dwieście Tynfow Księgami Gro

kiemi Płockiemi 1759. Roku przez niegdy Urodz. Adama Dębskiego Oyca Pozwanego na Dobrach Przeradzu Wielkim na Rzecz Urodzonego Jana Gorzechowskiego y Anny Starzypińskiey Małżonków zapewnioney a przez niegdy Urodz. Jana Sułkowskiego nabytey z Prowizyami należącey Kondemnatę otrzymać Słońce Powodowey na Pozwanych niestawaiących dopuszcza y do ogłoszenia onyże Woźnego Sądowi Swemu Przysłużnego przydaie która iest ogłoszona.

Działo się w Sieprcu na Sessyi Sądow Ziemiańskich Wdztwa Płockiego Dnia 4tego Mca Maja Roku Pańskiego 1792go

Między Wielmożnym Szymanem Kołłoszczyńskim Panem y Urodzonym Maciejem Gutkowskim Ekonomem Powodami przez tegoż Urodz. Macieja Gutkowskiego swoim y Pana Swego Imieniem osobiście Urodzoną Agnieszką z Mitelich Pierwszego niegdy Urodzoną Andrzeja Podleckiego na teraz Małżeństwa Urodzoną Grzegorza Paprockiego czyli nawzaiem Małżonkami Matką y Oyczymem Janem Maryanną y Zeklą Synem Córkami Pasierbem y Pasierbicami Podleckiemi Pozwanemi przez tęż Urodz. Agnieszkę z Mitelich Paprocką w Assystencyi Urodz. Pawła Malanowskiego Swym y Innych Pozwanych Imieniem osobiście Sąd Pozew Strony Powodowey przeciw Pozwanym do Dóbr Smorzewa przez Woźnego przed Księgami Ziemstwa Płockiego tu w Sieprcu Dnia Osmego Stycznia Roku 1791 Zeznany Wyrokami Sądowemi osobliwie Ostatecznym w Sieprcu Dnia 26 Mca Stycznia Roku idącego zachowany rozsądzaiąc Strony w zadosyć Uczynieniu Przeczonemu Wyrokowi do złożenia Inkwizycyi przy tymże Dekrecie wywiedzionych natychmiast Obo

wiązane

Obowiązuie Zdzyty, albowiem Wmy Kokoszczyński
z Swiadkow szesciu zaś Pozwani z Swiadkow Trzech
wywiedzione y na nich przedaie Przeto Sąd tez Inkwizy-
cye wyczytawszy y pilnie Uważywszy gdy z wyroku
Sądu Ziemskiego Płockiego w Bilsku Dnia Osmego
Miesiąca Października Roku 1791 Między tymże Powo-
dem z Jedney a Urodzonym Michałem Rokitnickim
z Drugiey Strony zapadłego pokazuie się że Uniwersy-
tet Owcarz będąc we Wsi Osowce Wmego Kokoszczyń-
skiego Dziedziczney przy Gromadzie Powoda a maiąc
Przyiaźń y Zmowę z Uniwersym Woyciechem wowczas
w Si Rycharcicach Mieszkaiącym Owcarzem skradł
szy Owiec Czterdzieści Wgo Kokoszczyńskiego wła-
snych do tegoż Woyciecha wypędził y Uniego zosta-
wił poniey zmowiwszy sobie Poddankę Wgo Powo-
da mię w Prusy uciekł wspomione zaś Owce
od tego Woyciecha odebrawszy onez w Prusy wypę-
dził, Potym tenże Woyciech z Gromadą przeprowa-
dził się do Dobr Czachowa Urodzon Rokitnickiego
Dziedzicznych lecz tam przez Powoda o wydanie
siebie żądany a na Arest przez Urodzonego Ro-
kitnickiego niewydany z Gromadą Owce w Nocy
w Prusy uszedł z Inkwizycyi zaś teraz wywiedzio-
nych iest wyiaśniono że Żonę Woyciecha a Sio-
strę Między Urodzonego Podleckiego zwiadomoscią-
cego Brata z Krowcą Swymi y Rzeczami Urodz
Malanowski z Czachowka do Smolewa wywiozł
a Gdy Wmy Powod wziąwszy wiadomość o may-
dowaniu się Żony Woyciecha w Smolewie
Onegoż a Między Urodzonego Podleckiego co
Swiadczy Arest w Księgach Ziemskich Płockich
tu w Sierpcu Dnia 11go Mca Czerwca Roku
1791. przez Woźnego Woyciecha Wiśniewskiego
z Rogienniczek Zeznany sobie z Rzeczami y In-

wentarzem

Inwentarzem wydać żądał czego Urodzony Podle-
cki nie uczynił po Smierci zaś Urodzonego Po-
dleckiego Uciwy Woyciech z Prus do Swey Żony
tam do Smorawa y Domu Urodzoney Podleckiey
przychodził a lubo Urodzona Podlecka była nawet
przez Swych Służących Ostrzegana Aby tegoż Woy-
ciecha przytrzymała y onegoż Wnemu Kokoszczyń-
skiemu odesłała przecięż to uczynić wzbroniła
się pierwey Uciwy Woyciech z tamtąd żonę z In-
wentarzem Rzeczami w Prusy w Nocy wyprowadził
Sąd więc za wzbronienie się na Areszt przez Niegdy
Urodzonego Podleckiego Żony Woyciecha wydanie
a po Smierci iego przez Wdowę dziś Paprocką
bywaiącego w Swym Domu Woyciecha nieprzy-
trzymanie y onegoż nieodesłanie a ztąd Sposo-
bu odzyskania Swey Szkody Wznemu Kokosz-
czyńskiemu odsunięcie Sukcessorow niegdy Uro-
dzonego Podleckiego y onegoż Żonę Karze Sześć
dziesiąt Siedm Złotych Groszy Sześć Pol podlegać
Sądzi Stanowiąc Aby Urodzony Grzegorz Paprocki
w Zastępie za Sukcessorow Niegdy Urodzonego Podle-
ckiego y Swą żonę tęż kwotę Wznemu Kokoszczyń-
skiemu przed Księgami Sądu swego w Raciąża od
Dnia Dzisieyszego za Tygodni Pięć pod karą wy-
wołania w przypadku Sprzeciwienia się niniey-
szemu Wyrokowi przy zanieść Mianey Skardze
Ogłosić Maiącą Zapłacił Mocą niniejszego Wyroku —

Między Urodzonym Felicyanem Brudzińskim Powo-
dem y Pozwanym Osobiście Uciwym Leonem
Służącym Powodem przez Urodzonego Felicy-
ana Brudzińskiego Pana Urodzonym Pawłem

Krasińskim

Krasińskim Pozwanym y Powodem Osobiście Urodz.
Maryanną z Sierakowskich Krasińską Pozwaną
przez tegoż Urodzonego Pawła Krasińskiego Małżon-
ka Urodz. Teresą Bronirską Urodz. Felicyana Brudzin-
skiego Małżonką Pozwaną przez tegoż Męża Powy-
stoń przez Wyroki Sądu Grodzkiego Płockiego Dnia
7go Mca Listopada Roku 1791. Stronom ogłoszone
Zachowane Sąd Rozsądzaiąc. Nadewszystko Strony
do złożenia Inkwizycyi swoich wedle Obmowy
Rzeczonego Dekretu w tymże Sądzie y w Dniu
iako wyżey wywiedzionych Sąd natychmiast Obo-
wiązuie Złożyły wspomnione Strony Inkwizycye
Swoie na Dowód y odwód wyprowadzone kto-
re Sąd przeczytawszy co się dotycze Powództwa
Urodz. Brudzińskich Małżonków przeciwko Uro-
dzonym Krasińskim podobnież do Sądu wpro-
wadzonego zupełne znalazszy przekonanie
że Urodzony Krasiński na Samym Brzegu
Wsi Węgrzynowo zwaney mieszkaiąc Podwórza
swego nigdy niegrodzi przez co Urodzony Bru-
dziński Szkody znaczne w Zbożach ponosi Cza-
su Pewnego Urodz. Krasińska Małżonka Dow.
Urodzonych Brudzińskich własny nasiedłszy
tamże Urodzonych Brudzińskich bydła y Szka-
lowała a Gdy Urodzony Brudziński z Grochu swe-
go konie Urodzonego Krasińskiego do Swey
Obory zaiął Urodzony Krasiński dowiedziawszy
się o tym Siekierą kłótkę u Stayni Urodzone-
go Brudzińskiego odbił y konie swe wypu-
ścił Tenże Urodzony Krasiński Prawowitego Leo-
na Urodzonego Brudzińskiego Poddanego Wo-
ły Paszącego bez żadney przyczyny pobił Obo-
ie iaś Urodzeni Krasińscy Powodowie Uro-
dzonych Brudzińskich Małżonków po Rożnych

Mieyscach

Miejscach tey Sąd Przeto onych ze Urodzonych
Krasińskich bez kar z Sądu swego wypuścić
niemoże Oświadcza Stanowiąc Aby Urodze-
ni Krasińscy Małżonkowie Wieżą Górną Zam-
ku Płockiego od Dnia Dzisieyszego za Niedziel
Cztery zasiedli y toż Siedzenie Wieży Albowiem
Mąż przez Ciąg Tygodni Dwoch Żona zaś przez
Ciąg Tygodnia Jednego Uzupełnili a przy wyń-
ściu z Wieży tenże Urodzony Krasiński Urodzonemu
Brudzińskiemu lub Jego Plenipotentowi Złotych
Osmdziesiąt Dziewięć Groszy Osmnaście włą-
czaiąc nadgrodzenie Zadanych razow Sądowi zaś
Swemu Złotych 44. Groszy Dwadzieścia Cztery
natychmiast wyliczył Uczynić to Urodzeni Kra-
sińscy Małżonkowie są obowiązani dla Strony
pod karą wywołania w przypadku Sprzeciwie-
nia się niniejszemu Wyrokowi przy zamieść
Mianym Manifeście przed Księgami Ziemian-
skiemi Woiewodztwa Płockiego ogłosić maiącą
dla Sądu zaś pod Osobną Ostatnią kary z Re-
gestru Pasalum wskazać mianey zaś Urodz.
Brudzińskich Małżonkow na Powodztwo Uro-
dzonych Krasińskich Podobnież Małżonkow
w niczym Inkwizycyą nieobwinionych Sąd bez
Kar wolnych wypuszcza Mocą niniejszego Wyroku.

Między Urodzonym Franciszkiem Łaguną Powodem
Osobiście Wnym Adamem Łączyńskim Sę-
dzią Granicznym Woiewodztwa Płockiego Po-
zwanym przez Urodzonego Antoniego Grzybo-
wskiego Sąd Pozew Wielmożnego Franciszka
Łaguny przeciw Wnemu Adamowi Łączyńskie-
mu teraz Sędziemu Granicznemu Woiewodztwa
Płockiego do Dobr Grotkowa Sędziow wyda-

ny

wydany przez Woźnego Wawrzyńca Szymcza-
ka z Warynku tu w Sierpcu przed księgami Ziem-
skiemi Płockiemi Dnia 16. Mca Października Ro-
ku 1790 Zeznany przez Wyroki Sądu ziemskiego
Płockiego a Osobliwie Ostateczny w Sierpcu Dnia
26. Stycznia Roku idącego zapadły zachowany
rozsądzając Wspory Stron w Indukcjach wy-
szczególnione wyczytawszy gdy Rzeczony Ziem-
stwa Płockiego Wyrok Strony z sobą czyniące
albowiem Powoda Urodz. Łagunę Inkwizycyą
Swoią z Swiadkow Pięciu zaś Wielmożnego
Łączyńskiego Pozwanego Inkwizycyą z Swiadkow
tylko Dwoch wywieść zaswiadcza a do uzupeł-
nienia Inkwizycyi z każdey Strony po Sześciu
Swiadkow wywieść Mianey resztujących -
Swiadkow doprowadzenie przekazuie zaś Obie
dwie Strony niechcąc więcey wprowadzać -
Swiadkow na Inkwizycyi każda Strona swey
tak iak przy wspomnionym Wyroku były wy-
wiedzione przestaią y z nich ostatecznego żą-
daią Sąd przeto do złożenia onych Strony Obo-
wiązuie natychmiast złożyły które Sąd prze-
czytawszy y pilnie przez Punkta Uważywszy.
Ponieważ Swiadkow zaprzysiężone Zeznania
dowodzą że gdy Urodzony Łaguna wsposobie
zadosyć uczynienia Dekretowi Ziazdowemu do
miasta Płocka y Kancellaryi Tam będącey zie-
chał Wmy Łączyński w wyliczeniu należących
się Urodzonym Dzięgielewskim od Urodzonego Ła-
guny Pieniędzy przez Dni Trzy przetrzymuiąc
Urodzonego Łagunę traktował z nim o Sprze-
daż Części na Grodkowie aże ta Zgoda do skut-
ku nieprzychodziła Wielmożny Łączyński sło-
wy nieprzyzwoitemi okazał stąd swe nieukon-

tentowanie

niekontentowanie a Gdy z Domu pewnego
Urodzony Laguna urażony chciał wychodzić
przytrzymawszy za Pas Urodzonego Laguny
Wielmożny Łęczyński nawrot wprowadził —
tam znow Swą Oświadczaiąc Przyiaźń gdy
zaś Wielmożny Trzciński w to mieysce przyby
wszy prosił Wielmożnego Łęczyńskiego do
Swey Stancyi Wielmożny Łęczyński pod Pozo-
rem Przyiaźni Sąsiedzkiey wziął z Sobą Urodz.
Laguny y zniem przybywszy do Stancyi Wgo
Trzcińskiego gdzie Osob Słusznych liczne pod
Ow Czas było Zgromadzenie tam pierw niey
niemaiąc Osoby zelżywe głosił Słowa wkrot
ce Potym Wielmożny Łęczyński Uderzył Ręką
w Gębę Urodzonego Laguny aże przytomni wię
cey go bić niedopuścili dobywszy z Pochew
Szabli machał nią Drzewo y Schodki rąbał
Sekierę także w Lesie Grodkowskim niedziel
nym gdzie Urodzony Laguna ma swą Possessyą
Urodzonego Laguny własną zabrać kazał y tęż
dotąd u siebie trzyma przeto Sąd Chonor przez
Wielmożnego Łęczyńskiego rownego sobie Uro
dzonego Laguny pod pozorem Przyiaźni pu-
blicznie nieprzyzwoicie Skrzywdzony nadgra-
dzaiąc Wgo Łęczyńskiego dla obżałowania
swey zdrożności karze niniejszey podlegać
Sądzi nakazuiąc aby on Wieżą zamku Pło-
ckiego Gorną od Dnia dzisieyszego za niedziel
Cztery zasiadł y toż Siedzenie przez Ciąg-
iednego Tygodnia bez przerwy upełnił a na
wyiściu z Wieży Złotych Pol. 89. Groszy 18. do
Rąk Urodzonego Laguny lub iego Plenipoten

ta

ta Sądowi iuż Złotych Czterdzieści Cztery Groszy.
24. Natychmiast wyliczył niemniey w tym Czasie
Wyiścia z Wieży Siekierę Urodzonego Łagunie
wydał, Uczynić to Obowiązany Wnuy Łęczyń
ski co dla Strony pod karą wywołania w przy
padku Sprzeciwienia się niniejszemu Wyroko
wi przy zamieść Mianym zaskarżeniu przed
Księgami Ziemiańskiemi Woiewodztwa Płoc
kiego ogłosić maiącą co iuż dla Sądu pod po
dobney kary otrzymaią Regestru Penalium na
niego wskazać mianą. Mocą niniejszego
Wyroku.

Między Wnemi Stanisławem Rokosowskim Sta
rościcem Bachtyńskim y Brigittą Lisicką na
wzaiem Małżonkami niemniey Urodzonym Ja
nem Rokosowskim Powodami przez tegoż Wgo
Stanisława Rokosowskiego Swym Małżonki
Swey y Urodzonego Jana Rokosowskiego Imie
niem Osobiście Urodz Józefem y Maryanną
z Zakrzewskich na wzaiem Małżonkami Ro
dzicami Antonim Synem Komorowskiemi
Pozwanemi przez Urodzonego Kazimirza Komo
rowskiego Sąd na wniesienie Stawaiącego
od Urodz Komorowskich Osobiście Spraw wię
kszey Ważności na Sądach Ziemiańs Wdztwa
Brzeskiego Kujawskiego Pilnaiących pozwala
odroczenie które tam Osobiste Sprawy pil
nowanie na Przyszłey Sądow Swoich Kaden
cyi Dowodami okazać będzie obowiązany
Gotowy Termin Stronom Zachowawszy.

Między Urodzonemi Justyną pierwszego niegdy Uro
dzonego Jana Zyleńskiego powtornego zaś teraz

Małżeństwa

Małżeństwa Urodzonego Bartłomieja Kuskow-
skiego, Maryanną Urodzonego Walentego Rzeszo-
tarskiego Małżonkami Kraszewskiemi Czyli Jch
Mężami Powodami przez tychże Mężow swoiemi
y Małżonek swoich Imieniami Osobiście Urodzo-
nemi Janem y Antonim Braćią między sobą Ro-
dzonemi Zochowskiemi Pozwanemi osobiście Na
Przypadnieniu Sprawy z Pozwu przez Dekret Ziem-
ski Płocki w Sierpcu Dnia 27go Mca Stycznia
Roku ninieyszego zapadły, Zachowanego. Ponieważ
Urodzeni Maryanna z Kraciwskich y Andrzey Kra-
szewski nawzaiem Małżonkowie na ninieyszym
Terminie niestaią y siebie wzdawać dopuszcza-
ią przeto Sąd na tychże Pozwanych niestawaią-
cych w Zysku niezadości Uczynienia Dekretowi
Kommunikowania Dokumentow przekazaią-
cemu Zapłacenia Summ z Prowizyami Pozwem
Obiętych Kondemnatę Stronie Powodowey otrzymać
dozwala y do Ogłoszenia Oney Woźnego Sądo-
wi Assystuiącego przydaie ktora iest Ogłoszona
ze Stawaiącemi zaś Sąd Sprawę zawieszsza do
przypadnienia Oney zwydać mianego niestawa-
iącym Przypozwu gotowy Termin Stawaią-
cym Zachowawszy.

Między Wszystkim Janem Nepomucenem Zorawskim
Stolnikiewiczem Płockim Opiekunem Ludwiczem Uro-
dzonym Jozefem Smoczewskim Małoletnim Po-
wodami przez Urodzonego Kazimierza Swiężyńskie-
go Księgami Ziemiańskiemi Woiewodztwa Płockiego
tu w Sierpcu Dnia 1go Mca y Roku bieżących
Umocowanego Plenipotenta. Urodzonym Joze-
fem Kaczyńskim Pozwanym Osobiście Sąd Po-
zew Strony Powodowey przeciw Pozwanemu tu

do Sierpca

do Supra wydany przez Wyrok Sądu Grodzkiego Płoc-
kiego Dnia 7go Mca Listopada Roku zeszłego 1791go
Zapadły Zachowany rozsądzaiąc wspory Stron w Sąda-
ktach Wyszczegulnione Wyczytawszy Stosownie do Rze-
czonego Wyroku Sądu Grodzkiego Płockiego Stanowi
Aby Urodzony Kaczyński w Swym Sądzie Przysięgę wy-
pełnił w tym sposobie Wiele Rzepnicy niegdy Uro-
dzony Franciszek Smoszewski u niego z do Sprze-
dania zostawił y Poczęma Pozwany tęż Rzepnicę
przedał ale natychmiast, wykonał Urodzony Ka-
czyński Przysięgę iako niegdy Urodzony Smoszewski
Rzepnicy niewięcey iak korcy Pułpięta u niego do
Sprzedania zostawił iże teyże Rzepnicy każdy ko-
rzec Pozwany niewięcey iak po złotych Polskich
Dwanaście Sprzedał dla Czego Sąd Nakazuie Aby
Urodzony Kaczyński za tęż Rzepnicę kwotę wraz
złączoną złotych Pol. Pięćdziesiąt Cztery wynoszącą
wraz z kwitą złotych Cztery Groszy 24. Pol. na Wi-
gilię Narodzenia Swiętego Jana Chrzciciela w Roku
ninieyszym przypadaiącą przed księgami Sądu
swego w Kaniąża pod karą wywołania w przypad-
ku Sprzeciwienia się ninieyszemu Wyrokowi przy
zaniesieniu Mianym Zaskarżeniu ogłosić miana
Zapłacił Sądowi zaś Swemu tęż kwitę natych-
miast podobnież pod podobną ostrości karą z Re-
gestru Penalium wskazać mianą wyliczył mo-
cą ninieyszego Wyroku.

Między Urodzonym Dominikiem Kowalewskim Po-
wodem przez Urodzonego Kazimierza Swieżyńskie-
go Aktami Ziemianą Wdztwa Płockiego w Płocku
Dnia 28 Mca Kwietnia Roku bieżącego Umoco-
wanego Plenipotenta Wnym Adamem Chan-
skim Podwoiewodzym Wdztwa Płockiego Pozwa-
nym przez Urodzonego Antoniego Swiątecki-
go.

Instygatora

pistygatora Ziemianskiego. Sąd Pozew Strony Po-
wodowey przeciwko Stronie Pozwaney do Dobr
Schabaiewa wydany przed księgami Ziemiańskie-
mi Woiewodztwa Płockiego w Płocku Dnia 6tego
Mca Marca Roku bieżącego zeznany Rozsądza-
iąc wspory Stron w Indukcie wyszczegulnione
wyczytawszy Stosownie do Skryptu Ręcznego
Dnia 1go Mca Lipca Roku zeszłego 1791 Ręką Wo
Chamskiego Podpisanego Summę Czerwonych
Złotych Pięćset przez Pozwanego na Rzecz Powoda za-
pewniaiącego wziąwszy Summę Czerwonych Złotych
sto przez Wo Kowalewskiego w Moc Rzeczone-
go Skryptu od Pozwanego w Przeciszewie Dnia
10. Lipca Roku tegoż odebraną. Nakazuie Aby
Wmy Chamski resztuiącą Summę Czerwonych
Złotych Czterysta z Prowizyą Roczną po Pięć od sta
Rachuiąc Powodowi lub iego Plenipotentowi na
Wigilią Narodzenia Swiętego Jana Chrzciciela w Ro-
ku ninieyszym przypadaiącą przed księgami
Sądu Swego w Raciążu pod karą wywołania
w przypadku Sprzeciwienia się ninieyszemu Wy-
rokowi przy Zaniesieniu Mianym zaskarżeniu ogło-
sić maiącą wraz z Listą Złotych 4. Groszy
24 Polskich Stronie w Czasie y pod Ostrością iako
wyżey Sądowi iuż Swemu tylez na tych miast
pod Ostrością Kary z Regestru Pienalium wska-
zać mianą wyliczył Mocą ninieyszego Wy-
roku.

Między Wmym Bartłomiejem Zbonskim Podstolim
Raciąskim Dobr Borkowa Dziedzicem Powo-
dem przez Urodzonego Jana Szczepkowskiego
księgami Ziemskiemi Płockiemi w Sierpcu Dnia
7go Mca Czerwca Roku 1791o Umocowanego
Plenipotenta Jaśnie Wmym Ignacem Osie-

kim

Osieckim Szambelanem JMci y Komissarzem Cy-
wilno Woyskowym Wdztwa Płockiego Pozwanym
przez Urodzonego Antoniego Grzybowskiego Dnia 27go
Kwietnia Roku bieżącego Umocowanego Plenipo-
tenta Wnę Bogumiłę z Osieckich Niegdy Wiel-
możnego Walentego Rokitnickiego Pozostałą Mał-
żonkę Wdową pozwaną przez tegoż Urodzonym
Adamem Sabbą Dwoch Imion Jezuickim z Uro-
dzony Maryanny Ukoskiey pochodzącym Synem
Pozwanym Osobiście na Przypadnienie Sprawy
z Pozwu do Dobr Rochnow Kusk y Borkowa wy-
danego przed Księgami Ziemiańskiemi Płockiemi
w Płocku Dnia 30 Mca Marca Roku teraźniey-
szego zeznanego Ponieważ Wmi Jan Kalsztyn
Pisarz Komorski Maciey Klonowski Niegdy Jana
Syn niegdy zaś Ludwika Klonowskiego y Bogu-
miły z Przyborowskich Małżonkow Wnuk oraz
Sukcessorowie Niegdy Urodzony Michała Klonowskie-
go Ludwik Urodzeni Adam Jakub y Tomasz
Marcinkiewiczowie Stanisław Jadwiga y Ka-
rolina Niedzwieccy Stanisław y Jacek Sokol-
niccy Sukcessorowie niegdy Urodz Michała Ka-
lkowskiego Pozwani na Terminie niniejszym
Niestaią y siebie wydawać dopuszczaią przeto
Sąd natychże niestawaiących Stronie Powodo-
wey Otrzymać Kondemnatę dozwala w Zysku
rozwolnienia Dekretu Ziemskiego Płockiego
w Sierpcu Dnia 15 Października 1790. Roku
z Wnym Kalsztynem Pozwanym zaocznie prze-
ciw Powodowi zapadłego Ludwik zniesienia
Processu w tey Sprawie z Zyskanego uznania
Nieprzyzwoitego Czynienia względnie Sum-
tych Dekretem przysądzonych y od tychże Summ
Zupełnie odsądzenie y w innych Okolicznościach

Pozwane

Powem Objętych do ktory to kondemnaty Ogłoszenia Sąd Woznego Sądowi Swemu przytomnego przydaie ktora iest Ogłoszona ze Stawaiącemi zaś Sprawę zawieszsza do przypadnienia oney zwydać Mianego niestawaiącym Przypozwu Gotowy Termin Stawaiącym zachowawszy w Powodztwie Bowiem Strony Pozwany ieżeliby iakie nastąpić miało przeciwko Stronie Powodowey Niemożności Promowowania Sprawy tymczasowo Uznaie.

Działo się w Sieprcu na Sessyi Sądow Ziemiańskich Wdztwa Płockiego Dnia 23. Miesiąca Maja Roku Pańskiego 1792.

Między Urodzonym Kazimirzem Dąbrowskim Powodem y Pozwanym Osobiście Urodz Macieiem Pozwanym y Powodem Zofią z Lisowskich Powodką Małżonkami Rodzicami y Katarzyną Corką Powodką Kowalewskiemi przez tegoż Urodz Macieia Kowalewskiego Swym Żony y Corki Swych Imieniem Osobiście. Sąd Pozwy Stron Obydwoch Albowiem z Strony Urodzonego Dąbrowskiego do Dobr Brudnic wydany w Księgach Ziemiańskich w Płocku Dnia 21 Mca Maja Roku bieżącego zaś Strony Urodz Kowalewskich w Dobrach Kurowku położony przed temyż Księgami Dnia 24. Mca Kwietnia Roku tegoż Zeznane. Rozsądzaiąc Jako w Sprawie Uczynkowey potrzebną być Inkwizycyą przez Strony Obydwie tak na Dowod iako y Odwod wedle Zaskarżeń y Pozwow na następney Kadencyi Sądow Swoich wywieść Mianą Sądzi Gotowy Termin Stronom Zachowawszy.

Między Urodzonym Kazimierzem Dąbrowskim y Agnieszką z Brudnickich Małżonkami Powodami y Pozwanemi Albowiem Małżonką w Asystencyi Męża Swego Osobiście Urodzonym Wawrzyńcem Sierakowskim Pozwanym y Powodem Osobiście Urodz. Michałem Pozwanym y Powodem y Maryanną Winnicką Powodką Małżonkami Kurowskiemi Maryanną Brudnicką Panną Pozwaną przez Urodz. ~~Kazimierza~~ Michała Dąbrowskiego Urodzonemi Alexandrem Krajewskim y Magdaleną z Sułkowskich pozwanemi przez Urodzonego Alexandra Krajewskiego Małżonka Swym y Żony Swey Imieniem Osobiście Urodzonym Maciejem Łukowskim Pozwanym przez Urodzonego Grzegorza Zglenickiego Sąd Pozwy Stron Albowiem ze Strony Urodzonych Dąbrowskich przeciwko Urodz. Sierakowskiemu y Kurowskim do Dobr Kurowka wydany przed Aktami Ziemiańskiemi Płockiemi Dnia 21 ze Strony zaś Urodz. Sierakowskiego przeciwko Urodz. Dąbrowskim Brudnickim y Łukowskiemu do tychże Dobr Kurowka Podzony w tychże Aktach Dnia 24. ze Strony Nakoniec Urodzonych Kurowskich przeciwko Urodz. Dąbrowskim Krajewskim y Brudnickiemu do tychże Dobr wyniesiony Dnia 24. Wszystkie Miesiąca Kwietnia Roku bieżącego rozsądzaiąc Jako w sprawie Uczynkowey Potrzebną być Inkwizycya tak na Dowod iako y odwod przez Strony wedle Obmowy Zaskarżeń y Pozwow na Przyszłey Kadencyi Sądow Swoich wywieść Mianą Sądzi Gotowy Termin Stronom zachowawszy.

Między Urodzonym Piotrem Kurowskim Powodem Osobiście Urodzonym Wawrzeńcem Zglenickim Pozwanym przez Urodzonego Grzegorza Zglenickiego Sąd Pozew Strony Powodowey przeciw Pozwa

nemu

Pozwanemu do Dobr Zołtowa Zukow Wydany przed Księgami Ziemiańskiemi w Płocku Dnia 21go Mca Kwietnia Roku idącego zeznany roz Sądzaiąc iako w sprawie Uczynkowey potrzebną być Inkwizycyą tak na Dowod iako y Odwod przez Strony wedle Obmowy zaskarżeń y Pozwu na przyszłey Kadencyi Sądow Swoich wywieść mianą Sądzi Gotowy Termin Stronom zachowawszy.

Między WW. Antonim Borowskim Wawrzencem, Grzegorzem y Antoniną z Borowskich Małżonkami Zylenickiemi Pawłem Malanowskim Powodami przez Urodzonego Grzegorza Zylenickiego Swym y wspoł Powodow Swych Imieniem Osobiście Wmym Jozefem Rosiszewskim Kawaleryi Narodowey Chorążym Pozwanym Osobiście na Przypadnienia Sprawy z Pozwu do Dobr Smorzewa wydanego przed Aktami Ziemiańskiemi w Płocku Dnia 21go Mca Kwietnia Roku idącego zeznanego Ponieważ Urodzony Jozef Chrzanowski y Zofia z Rosiszewskich na Wzaiem Małżonkowie na niniejszym Terminie niesłaią y siebie wzdawać dopuszczaią przeto w zysku sięgnienia tur Za poczynione Wiolencye y Inne Okoliczności Pozwu Objęte na tym nie stawaiącym Stronie Powodowey Kondemnatę Otrzymać dozwala y do Ogłoszenia Oney Woźnego Sądowi Assystuiącego przydaie ktora iest Ogłoszona. Tenże Pozew ze Strony Powodowey przeciw Wmemu Rosiszewskiemu wydany rozsądzaiąc potrzebną być Inkwizycyą tak na dowod iako y odwod przez Strony wedle Obmowy zaskarżeń y Pozwu na Przyszłey Kadencyi Sądow Swoich wywieść Mianą Sądzi gotowy Termin Stronom Zachowawszy.

Między Urodzonemi Konstantym Stryiem Antonim
Wincentym Matuszem Joachymem Synowca-
mi Zorawskiemi Powodami przez Urodzonego
Konstantego y Antoniego Zorawskich Swym y
wspoł Powodow Swych Imieniem Osobiscie Ja-
sne Wmemi Konstancyą z Xiążąt Czartoryi-
skich Niegdy Jasnie Wmego Andrzeja Chrabi-
na Zamoyskiego Ordynata Zamoyskiego Rzywskiego
Kanclerza Wo Koronnego Pozostałą Małżon-
kę Wdową Panią Dożywotnią Matkę Tudziesz
Stanisławem y Anną Synem y Corką Zamoy-
skiemi Pozwanemi przez U. Kazimierza Swiecin-
skiego Regenta Ziemianę Xięgami niniejszemi
tu w Sierpcu Dnia 27go Mca y Roku bieżących
przez Wgo Hieronima Cukowskiego Woyskiego
Sanockiego z Mocy Plenipotencyi Ręczney z Wy-
czaiem Krolestw Gallicyi Lodomeryi Dnia 24.
Mca Marca Roku bieżącego w Zamoyscu przez
Rzeczoną Jasnie Wmą Zamoyską Swym Syna
y Corki Swych Imieniem Udziałaną y Xięga-
mi niniejszemi tu w Sierpcu Dnia 2go Mca
y Roku idących Sposobem Oblaty wciągnio-
ną pełnomocnie Obranego Plenipotenta czy-
niącego Umocowanego Plenipotenta. Jasnie
Wmym Alexandrem Chrabią Ordynatem Te-
raźnieyszym Zamoyskim Pozwanym przez te-
goż Sgo Jasnie Wielmożnego Alexandra Ordy-
nata Zamoyskiego od Dobr Dziedzicznych do
Ordynacyi nienależących Prawem wyłączonego
od Pozwu Strony Powodowey y sprawy niniey-
szey Uwolniwszy tenże Pozew Strony Powodowey
przeciwko pozostałey Niegdy Jasnie Wielmożnego
Andrzeja Zamoyskiego Małżonce Wdowie Mat-
ce Stanisławowi Annie Synowi y Curze

Zamoyskim

Zamoyskim do Dobr Lutocina wydany przed Księ-
gami Ziemiańskiemi w Płocku Dnia 16. Mca
Kwietnia Roku idącego Zeznany rozsądzaiąc
nadewszystko w Celu zadosyć Uczynienia Wyro-
kowi Sądu Ziemstwa Płockiego tu w Sieprcu Dnia
27go Stycznia Roku idącego między Powodami
żadney a niegdy Jaśnie Wmym Andrzejem na
Zamoyscu Ordynatem Zamoyskim Pozwanym
z Drugiey Strony zapadłemu do wzaiemnego oka-
zania Dowodow Sprawę ninieyszą wyiaśnia-
iących przez Summaryusze przez siebie spisać
miane Strony Stawaiące natychmiast Obo-
wiązuie Strona Powodowa okazała swoie
Dokumenta Summaryuszem Spisanym y po
Zgodzeniu Onego z Dokumentami podpisane wy-
szczegulnione y na Rzetelne onych Stronie Pozwa-
ney okazanie nauszkodzenie tey nie zataie-
nie Urzędu Konstanty Stryi y Antoni Synowie
Zorawscy Swoim y Innych Imieniem Przysię-
gę wykonali Przeto Stronę Powodową wyroko-
wi Sądu Swego zadosyć Uczynienie wynalaz-
szy, Do wzaiemnego Dokumentow swych
Okazania przy Ostatecznym Sprawy rozsądze-
niu na Następney kadencyi Sądow Swoich Sto-
nę Pozwaną Obowiązuie Gotowy Termin Stronom
Zachowawszy.

Między Wmemi Adamem Podwoiewodzym Woie-
wodztwa Płockiego Oycem Wincentym y Anto-
nim niemniey Domicellą niegdy Wmą Justyną
Sierakowską Spłodzonemi Synami y Corką
Chamskiemi Powodami przez tegoż Wgo Ada-
ma Chamskiego Oyca Swoim y Dzieci Swoich
Imieniem Osobiście Na Przypadnieniu Sprawy.

Pozwu

z Pozwu przez Sąd Ziemski Płocki w Sieprcu Dnia
28. Mca Stycznia Roku bieżącego Zachowanego
Ponieważ Jaśnie Wielmożny Antoni Sierakowski
Chorąży Zawichrzyński Pozwany na niniejszym
Terminie niestaie y owszem wdawać się dopusz-
cza przeto Sąd natychże Jaśnie Wmym Sierako-
wskim Pozwanym Niestawaiącym wsprawie
niezapłacenia Porcyi iakieby Prawem Natury
na niegdy Wnę Justynę Sierakowską Powodów
Małżonkę y Matkę przez Głowę niegdy Jaśnie
Wmy Maryanny Kępskiey niegdy Jaśnie Wo-
Pawła Sierakowskiego Kasztelana Dobrzyńskie-
go Małżonki przypadaiącey z Summy Pierwszey
Dwudziestu Trzech Tysięcy Złotych Polskich Dru-
giey Sześć Set Dwudziestu Czerwonych Złotych
Dekretami y Trazakcyami oznaczonych wraz z Pro-
wizyami niemniey zadosyć Uczynienia Dekretów
iednemu Kommunikowania Dokumentów
Drugiemu Pozwolonej Dylacyi Maiora Kunde-
mnatę Otrzymać dozwala do ktorey ogłoszenia
Woźnego Sądowego przydaie ktora iest Ogłoszona

Między Wielmożnemi Adamem Podwoiewodzym Woie-
wodztwa Płockiego Rodzicem Wincentym y An-
toniem Niemcy Domicellą Chamskiemi z niegdy
Wnę Justyną Sierakowską Spłodzonemi Syna-
mi y Corką Powodami przez tegoż Wgo Adama
Chamskiego Oyca Swoim y Dzieci swych Imie-
niem Osobiście na Przypadnieniu Sprawy z Po-
zwu przez Sąd Ziemski Płocki w Sieprcu Dnia
28. Mca Stycznia Roku bieżącego Zachowanego
Ponieważ Jaśnie Wmy Antoni Sierakowski

Chorąży

Chorąży Zawskrzyński Orden Swiętego Stanisława Kawaler Niegdy Jaśnie Wielmożnego Maxymiliana Brunona Sierakowskiego Kasztelana Płockiego Orderow Polskich Kawalera Syn niegdy zaś Jaśnie Wielmożnego Jmci Xiędza Antoniego Sierakowskiego Biskupa Inflanckiego Orderow Polskich Kawalera bezpotomnie zeszłego względnie Innych Konsukcessorow Sukcessor Naturalny na Niniejszym Terminie niestaie y owszem wdawać się dopuszcza przeto Sąd Natychmiast Jaśnie Wielmożnym Sierakowskim Chorążym Zawskrzyńskim Pozwanym niestawaiącym wsprawie natychmiast niekomportowania Dokumentow wszelkich do Substancyi tegoż niegdy Jaśnie Wgo Jmci Xiędza Sierakowskiego Biskupa Inflanckiego Obciaśniaiących niemniey zadosyć uczynienia Dekretow Pierwszemu przekazaney Kommunikacyi Dokumentow Drugiemu Pozwolonego Majora y w Innych Okolicznościach pozwem Obiętych sąd Kondemnatę Otrzymać dozwala do ktorey Ogłoszenia Woźnego Sądowego wyznacza ktora iest Ogłoszona.

Między Wmcią Adamem Podwoiewodzym Woiewodztwa Płockiego Oycem Wincentym y Antonim niemniey Domicellą niegdy Wmą Justyną Sierakowską Spłodzonemi Synami y Corką Chamskiemi Powodami przez tegoż Wgo Adama Chamskiego Oyca Swoiego y Dzieci Swoich Imieniem Osobiście na przypadnieniu Sprawy z Pozwu przez Sąd Ziemski Płocki w Sierpniu Dnia 28. Mca Stycznia Roku bieżącego zachowanego Ponieważ Jaśnie Wmy Antoni Sierakowski Chorąży Zawskrzyński Orden Swiętego

Stanisława

Stanisława Kawaler Niegdy Jaśnie Wnego Maxymiliana Brunona Chrabi na Moykowach Sierakowskiego Kasztelana Płockiego Orderow Pod Kawalera wspomnionych Dobr Moykowow z Przyległościami Dziedzica z Jaśnie Wną Maryanną Czachowską Spłodzony Syn niegdy zaś Wnych Hieronima Sierakowskiego y Antoniny Kasockiey także na wzaiem Małżonkow Wnuk na niniejszym Terminie niestaie y Owszem wdawać się dopuszcza przeto Sąd na tym że Jaśnie Wnym Sierakowskim Chorążym Zawskrzyńskim Orderu Swiętego Stanisława Kawalerze w sprawie zapłacenia Summy Dziesięciu Tysięcy Złotych Polskich Posagowey z Tychże Dobr Moykow z Przyległościami tegoż Jaśnie Wgo Sierakowskiego Dziedzicznych na Powodow wraz z Prowizyą do podobnieyże Summy Urosłą przypadaiącey niemniey zadosyć uczynienia Dekretom Pierwszemu Kommunikowanie Dokumentow na kazuiącemu Drugiemu pozwolonego Majora w Sądzie Ziemskim Płockim tu w Sierpcu zapadłym Kondemnatę otrzymać dozwala do ktory Ogłoszenia Woznego Sądowi Przytomnego wyznacze ktora iest Ogłoszona.

Działo się w Sierpcu na Sessyi Sądow Ziemianę Wdztwa Płockiego Dnia 24. Mca Maia Roku Pańskiego 1792.

Między Wnym Ignacem Wendą Komornikiem Granicznym Woiewodztwa Płockiego Powodem Osobiście na Przypadnieniu Sprawy z Pozwu do Dobr

Bledzewa

Bledzewa przez Woznego Wydanego przed księga
mi Ziemiańskiemi Płockiemi w Płocku Dnia
23. Mca Kwietnia Roku idącego Zeznanego Po
niewaz Wielmożna Barbara z Borowskich Zgle
nicka Niegdy Wielmożnego Kacpra Zglenickie
go Woyskiego Sieprskiego Pozostała Małżonka
Wdowa na ninieyszym Terminie nie stawa y siebie
wzdawać dopuszcza przeto w zysku oddania
Jęczmienia Miary Krolewskiey Korcy Dziesięciu
w Roku 1785. pożyczonego dotych czas nieodda
nego albo Raczey zapłacenia Summy za pomie
nione Zboże podług Targow wtenczas będących
Należącey Sąd na teyże niestawaiącey Stronie Powo
dowey Kondemnatę otrzymać dozwala y do Ogło
szenia Oney Woznego Sądowi Assystuiącego przy
daie ktora iest Ogłoszona.

Między Wnym Ignacem Wendą Komornikiem Gra
nicznym Woiewodztwa Płockiego Powodem
Osobiście na Przypadnieniu Sprawy z Pozwu do
Dobr Bledzewa wydanego przed księgami Zie
miańskiemi Płockiemi w Płocku Dnia 23 Mca
Kwietnia Roku bieżącego zeznanego Poniewaz
Wielmożni Barbara z Borowskich Niegdy Wo
Kacpra Zglenickiego Woyskiego Sieprskiego Pozo
stała Małżonka Wdowa Matka y Jan Zgleni
cki Syn na ninieyszym Terminie niestawaią
y się wzdawać dopuszczaią. Przeto Sąd w Zy
sku Ostatecznym Zapłacenia Summy Trzechset
Złotych Polskich wraz z Prowizyą Tudzież ścią
gnienia Kar na zniesienie Kondemnat y za sprze
ciwienie się Dekretowi powyższą Summę zapła
cić nakazuiącemu Kondemnatę na tychże nie
stawaiących Pozwanych Stronie Powodowey Otrzy

mac

Otrzymać dozwala y do Ogłoszenia Oneyże
Woźnego Sądowego przydać ktora iest Ogłoszona.

Między Wnym Ignacem Wendą Komornikiem
Granicznym Woiewodztwa Płockiego Powodem
Osobiście Jaśnie Wnym Antonim Sierakowskim
Chorążym Zawskrzyńskim Orderu Swiętego Sta-
nisława Kawalerem Pozwanym przez Wgo Ka-
mierza Swieżyńskiego Regenta Ziemianę Płocki-
go Sąd Pozew Strony Powodowey przeciw Pozwa-
nemu do Dobr Mitobędzyna wydany przed Kię-
gami Ziemiańskiemi Wdztwa Płockiego w Pło-
cku Dnia 23. Mca Kwietnia Roku bieżącego
Zeznany. rozsądzaiąc Gdy żądanie zapłacenia
Kwoty Pięciuset Pięćdziesiąt Złotych Pol. jakoby
przez Powoda na Rzecz y wydatki Niegdy Ja-
śnie Wielmożnego Maxymiliana Bmnona Sie-
rakowskiego Kasztelana Płockiego Orderow Pol-
skich Kawalera wyłożonych żadnym Dowo-
dem na Piśmie niejest przez Powoda poparte y
Owszem wspomniony Powod w pewney ufności
w Życiu niegdy Jaśnie Wielmożnego Kasztela-
na zupełnego odebrania zadosyć Uczynienia
takowych Pieniędzy wydatek bez zapewnie-
nia na Piśmie przez się Uczynić tłumaczy
Przeto Sąd niniejszy Rzetelność Rzeczoney
Kwoty Przysięgą przez Powoda wypełnić mia-
ną ile po zmarłey Głowie wywiązaną mieć
chce tey przysięgi Rotę przepisawszy w Na-
stępuiące Słowa iako Ja zwyraźney Woli
Niegdy Jaśnie Wnego Kasztelana Płockiego
Pozwanego Oyca na Rzecz onegoż wydatki w Ży-
ciu niegdy onegoż y w ciągu Posessyi moiey Dobr

Mitobędzyna

Miłobędzyna Kwotę Pięć Set Pięćdziesiąt Złł.
wraz złączoną Rzetelnie wyliczyłem ita w żadnym
mi Sposobie niesiesz nadgrodzoną ale słusznie od
Pozwanego Należymi się do powrócenia takową Przy
sięgę wypełnił W Powód dla tego Sąd Nakazuie
Aby Jaśnie Wmy Sierakowski Chorąży Zawskrzyń
ski Pozwany Rzeczoną kwotę Pięć Set Pięćdziesiąt Złł
Przed księgami Ziemiańskiemi Wdztwa Płockiego
Dnia Drugiego Mca Lipca Roku idącego do Rąk
Powoda lub iego Plenipotenta pod karą wywoła
nia w przypadku Sprzeciwienia się niniejszemu
Wyrokowi przyzamiść Mianym Manifestacie
Ogłosić Maiącą zapłacić Dawszy kwotę Złotych
Cztery Groszy Dwadzieścia Cztery Pół Stronie, w tym
że Terminie iako Wyżey Sądowi zaś Swemu tą
kże natychmiast pod Podobną ostrości karą Re
gestru Pienalium wskazać mianey mocy ni
niejszego wyroku.

Między Wielmożnemi Józefem Kawalerji Narodowey
Chorążym y Szymanem Cześnikiem Chełmskim Ro
sciszewskiemi Powodami przez tegoż Wgo Józefa
Rosciszewskiego Swym y Brata Swego Imieniem
Osobiście Uwdę Salomeą z Gorskich Pierwszego nie
gdy Uwdę Jana Umińskiego Powtornego niegdy
Uwdę Jana Niedrowskiego teraźnieyszego zaś Mał
żeństwa Wgo Antoniego Dobrskiego Woyska Ko
ronnych Porucznika Małżonką czyli raczey na
wzaiem Małżonkami Pozwanemi y przypowiadaią
cemi się Albowiem Małżonką w Assystencyi
Męża Swego Osobiście, Sukcessorami niegdy Uro
dzonego Jana Umińskiego Pozwanemi przez
tychże Sąd odesłanie kategoryi żądania Za
płacenia Summy Sześć Set Złotych Polskich
na Dzierżawę Wsi Żółtowa Wielkiego przez

Powoda

Powoda Wielmożnego Józefa Rościszewskiego
przy Kontrakcie Dzierżawnym między niegdy
Urodz. Janem Niedrożkim dziś Urodzonym Dobrskim
powtórnym Mężem y tęż iey Małżonką zjedney
a Wnym Józefem Rościszewskim z drugiey Strony
Spisanym wyłożony iako przez Śmierć Niegdy
Urodzonego Niedrożkiego po Uchyleniu tegoż Kon-
traktu Wyrokiem Sądu Ziemskiego Płockiego
niewytrzymany a Jakoby przez Urodzoną Wów-
czas Niedrożką na Potrzeby Swe y Dzieci Swych wy-
expensowany przez odwołanie się Wgo Józefa
Rościszewskiego Wyrokiem Sądu Ziazdowego w Żoł-
towie Dnia Czwartego Mca Kwietnia Roku 1791.
z Limity Zapadłym a w Księgi Grodu Płockiego
Dnia 30 Maja Roku 1791. Sposobem Oblaty
wprowadzonym do Sądu Ziemstwa Płockiego
Uczynione rozwiązuiąc y przypozew tychże WW.
Rościszewskich Powodów przeciw Pozwanych do
Dóbr Żołtowa wydany przed Księgami Ziemiańs-
kiemi Województwa Płockiego w Płocku Dnia 21go Mca Kwie-
tnia Roku idącego Zeznaniy Rozsądzaiąc lubo WW.
Rościszewscy Powodowie Pozwem Swym Prze-
ciwnego Dekretu Ziazdowego między sobą Powo-
dami zjedney a Urodz. w Owczas Niedrożką Wdo-
wą dziś Pozwaną y Innemi z drugiey Strony
iakoby z świadków sobie sprzeciwnych Uciążli-
wie zapadłego poprawiwszy Pozwanych do Za-
płacenia Summy Sześciu set Złotych Polskich
niewytrzymany z Prowizyą od Czasu Kontraktu
na Rzecz Swą zobowiązać iuż Powodów od Za-
płacenia Summy Grzywien pomienionym De-
kretem Pozwany Urodzony Dobrskiey przy-
manych uwolnić za wystaranie się wyroku
Uciążliwego kary wskazać żądaią Sąd prze-
cię z Kategoryi Innych tym Dekretem Objętych

iako przez Wnych Rościszewskich nie zaappel
lowanych a ztąd Moiey Poznania onych Są-
dowi Swemu Prawem nieodelanych niedotyka
iąc y w Swey ważności y obrocie onesz zosta-
wiwszy tylko co do Kategoryi iako wyżey zodwo
łania się Powodow do Sądu Ziemstwa Płockie-
go przez Sąd Ziazdowy odesłaney wyrok Rze
czony Ziazdowy rozpoznaiąc gdy Swiadkow z kto
rych Inkwizycya na Terminie Ziazdu wywiedzio
y wspomniona Kategorya rozsądzona Wnie Ro-
ściszewskiey przy okazaniu onych sobie niewyłą
czali y z nich Inkwizycyą wywieść dopuścili
y teraz żadney legaliny ku wyłączeniu przyczy
ny onych y Dowodu bydź onych nienawiśnieni
Sądowi nieokazuią Rzeczony zaś Wyrok Ziazdowy
Stosownie do Wywodu Swiadectw wypisany
dla niezgadzania się z sobą w zeznaniu Swiad
kow y ztąd niemożności o Ilości wyłożonych
na Potrzeby Żony y Pasierzbow przez niegdy Uro
dzonę Niedrożkiego z Summy za Dzierżawę
wziętey zawiadomienia się wczas Niedrożka
Welonę iako żyiącą do zpisania Regestru
Pieniędzy na Rzecz swą y Dzieci swych z tey
Summy wyexpensowanych zobowiązawszy
Przysięgę na Dobroć Spisania Regestru słusznie
y Sprawiedliwie Urodzoney wowczas Niedro-
skiey do wykonania Nakazał Sąd Przeto Rze
czony Wyrok Sądu Ziazdowego prawnie zapadły
co do tey Kategoryi Zamocniwszy wypełnieniem
Przysięgi Rotą iako Regestr w Sądzie Ziazdowym
przez Urząd Komorniczy Ziemski Płocki pod
pisany przez siebie Sprawiedliwie Spisała
y niewięcey iak Kwotę Złotych Pol Dwieście
z Summy Dzierżawney na Jey y Dzieci Jey Potrze-
by iest wyłożona ani do Nadgrodzenia wię
kszey dla Wgo Jozefa Rościszewskiego zna-
bydź się Winna Tęsz Urodzona Dobrska

obowiązuie

Obowiązuie wyliczona Taksa Dziesięciu Dziesiąta Dobrita dla tego Sądu Ziemskiego Sumnego Duchownego Zdzięcioł Dobrzyńskiego dla Hrabiowskiego Jerzego Rosiejewskiego mężczyzny y te z Przywileiem y Inwentarzem tych Dóbr Ekonomicznych dla Sukcessorów niegdy Hrabiego Jana Hrabiego Hrabiego dla Hrabiowskiego Józefa Adolfa Hrabiego Hrabiego sobie uprzeiemnie Dziedzictwo Zdzięcioł Dobrzyńskie Ekonomiczne Sądowe wydane Dnia Sumnego na Dworzanach dnia wyżey wyrażonego y niewstrzymanego od Sukcessorów niegdy Hrabiego Jana Hrabiego dla Hrabiowskiego Józefa Adolfa Hrabiego Hrabiego Ostrzega Mocy Niniejszego Wyroku

Między Wielmożnym Ekonomem Zdzięcioł Dobrzyńskim Ekonomicznego Sądowego Dobrzyńskiego Powodem Strony Jásnie Wielmożnym Ignacym Hrabią Hrabim Hrabiowskim Jego Hrabiowskiey Mci y Hrabiankami Hrabiowskiemi Wszystkiemi Hrabiowskiemi Hrabiowskiemi Hrabiowskiemi oraz Małżonką Hrabiowskiego Hrabiowskiego Michała Hrabiego Hrabiowskiego Hrabiowskiego Hrabiowsk

Czwartą Majątku y zapisu na Summę Osmo
Tysięcy Złotych Polskich przez Niegdy Wielmo
żnego Michała Zaleskiego na Rzecz Jaśnie Wiel
możney teraz Oświeckiey wtenczas żony swoiey
zeznanych oddanie Dobr Zalesia z Kalkulacyą
przeciw Pozwanym Imieniem Swym iako Opie
kun Małoletnich do Sądu wprowadza zaś Jaśnie
Wm Oświecy Małżonkowie przysłużeniu Wyroku
Sądu Ziemstwa Płockiego w Bielsku Dnia 6tego
miesiąca Października Roku 1789. Sprawę o przy
znanie Opieki między Jaśnie Wmym Kulpień
skim z Jedney a Wmym Tomaszem Zaleskim
w owczas Komornikiem Ziemskim Wyszogrodzkim
Opiekunem z drugiey Strony do Sądu przyzwoitego
odesłaną bydź dowodzą lubo wzaiem Jaśnie Wmy
Xiądz Opat Zazalenie przed Księgami Grodu Płockiego
Dnia 20. Mca Stycznia Roku 1790. przez Ja
śnie Wmą Oświecką wowczas po niegdy Wmym
Michale Zaleskim Wdowę zaniesione Wgo
Zalewskiego bydź krzywdzącym Maiątek Mało
letnich Opiekunem wyiaśniaiące Składa y dla
tego Jaśnie Wmą Oświecką przeciw swemu Cza
sem względnie Potrzeby do tey Sprawy Wgo To
masza Zaleskiego iako wspoł Opiekuna Nale
żności niemodz czynić swego wniosku tłuma
czy przecięż Sąd niedlatego że sprawa przeciw
Jaśnie Wmey Oświeckiey ustanowiona lecz
przez wzgląd że nie iuż zniesienia Praw
Jaśnie Wmey Oświeckiey przez niegdy Wgo Mi
chała Zaleskiego oddanych Ale y wypuszczenia
Dobr Zamyka Zamiar swego żądania do któ
rych by posiadania Mocą porozeznaniu Praw
Jaśnie Wmey Oświeckiey Albowiem Jaśnie Wmy
X Opat przez Instrument od Jgo Krolewskiey Mci
wydany zaś Wmy Zaleski za Rezolucyą Sądu
Grodzkiego Płockiego Są zaszczyceni teraz zaś

ani

Reass od Opieki od Wgo Zaleskiego ani o przy
znanie Oney Sprawy ukonczenie nie są złożone
przeto Sąd nieczyniąc Przewodu dla ktorego bydz
Opiekuna końcem dopilnowania mnieyszey do
wod Sprawy potrzebne bydz Wielmożnego Tomasza
Zaleskiego na Następną Sądow swych kaden-
cyą przez Jasnie Wgo Im Xiędza Opata przypozwa-
nie bydz sądzi Gotowy Termin Stronom Zacho
wawszy odwołuie się Stawaiący od Jasnie Wgo
Xiędza Opata do Przeswietnego Trybunału Ko
ronnego Piotrkowskiego tego odwołania Sąd
niedopuscił.

Między Wnym Mikołajem Bagińskim Stolnikie-
wiczem Raciąskim Wsi Grabowa Dziedzicem
Powodem y Pozwanym przez Urodzonego Tomasza
Gutkowskiego Aktami Ziemiańskiemi
Płockiemi tu w Sierpniu Dnia 22. Mca y Roku
bieżących Umocowanego Plenipotenta Urodzonym
Jozefatem Ostrowickim Pozwanym y Powodem
Osobiście Sąd Pozwy Stron Albowiem Wznego
Mikołaja Bagińskiego Stolnikiewicza Ra-
ciąskiego do Dobr Grabowa przeciwko Urodz Jo-
zefatowi Ostrowickiemu wydany przed księgami
Ziemiańskiemi Wdztwa Płockiego w Płocku Dnia 23.
Mca Kwietnia Roku teraz bieżącego z Strony
zaś Urodz Jozefata Ostrowickiego przeciwko temuż
Wnemu Bagińskiemu do Dobr Zgagowa poło-
żony przed temyż Aktami Dnia 26. Mca Kwie-
tnia Roku tegoż zeznane rozwądzaiąc Ponieważ
Sprawa o wykupno Dobr Grabowa przed księ-
gami Grodu Płockiego Dnia 3go Mca Sierpnia
Roku 1778. przez niegdy Wgo Antoniego Bagi-
ńskiego w połowie tylko Swoich Dziedzicznych w dru-
gim zaś Połowie szczegulnie Prawa Dożywocia
od niegdy Wielmożney Maryanny Korzebrodz-
kiey Pierwszey Żony Swoiey z ktorą żył bezpo-

Dumie

bezpotomnie Jemu uznanego Podległe wzasta-
wie Possessyą Urodz. Jozefatowi Stawaiącemu
y Teodorowi Ostrowickim w Summie Dziewięciu Ty-
sięcy Złotych Polskich oddanych przez Wgo Bagin-
skiego z niney Matki w powtornym Małżeństwie
Spłodzonego do Sądu niniejszego iest wprowadzo-
na a ztąd Rzeczone Dobra Mocy Prostego wyku-
pna onych ile w Połowie Stronnemu Dziedzictwo
Prawa podległe podpadać teraz nie mogą Przeto Sąd
potrzebne Okazanie dokumentów przez Strony Oby-
dwie na przyszłą Sądow Kadencyą bydź Sądzi Goło-
wy Termin Stronom zachowawszy odwołuie się Sta-
waiący Wgo Bagińskiego do Przeswietnego Try-
bunału Koronnego Piotrkowskiego ktorego odwoła-
nia Sąd niedopuścił

Między Urodzonym Szymanem Przywkowskim Bur-
grabią Grodzkim Płockim Powodem osobiście W.
Stanisławem Rokitnickim Woyskim Sieprskim
Pozwanym przez Urodz. Woyciecha Zglenickiego
na Przypadnieniu Sprawy Pozwu do Dobr Kusk
wydanego przed Księgami Ziemskiemi Płockie-
mi Dnia 23. Mca Kwietnia Roku teraz idącego
uznanego Ponieważ Jaśnie Wmy Ignacy Orzecki
Szambelan Jgo Krolewskiey Mci Komissarz Cywilno
Woyskowy Woiewodztwa Płockiego na niniejszym
Terminie niestawa y siebie wydawać do puszcza
przeto w Tyskach niezapłacenia Summy Osmdzie-
siąt Czworo Złotych wraz z Prowizyą należących się
Sąd na tym że niestawaiącym Pozwanym Stronie
Powodowey Kondemnatę Otrzymać dozwala y do
Ogłoszenia Oney woznego Sądowi przytomnego
przydaie ktora iest Ogłoszona że Stawaiącym zaś
Sąd Sprawę zawieszoną do przypadnienia oney
wydać Mianego niestawaiącym Przypozwu
gotowy Termin dla Stawaiących Zachowawszy.

Między Urodz. Tomaszem Borowskim Powodem
przez Urodzonego Kazimirza Swieżyńskiego Księ-
gami Ziemiany Płockiemi tu w Sejmie Dnia
21 Mca y Roku Idących Umocowanego Plenipo-
~~tento~~. Urodz. Antonim Kawalery Narodowy
Chorążym y Łukaszem braćią między sobą Rodzo-
nemi Borowskiemi Powodami przez tegoż Urodz.
Swieżyńskiego. Wnym Klemensem Jasińskim
Bywszym Podstarością Grodzkim Liwskim Pozwa-
nym Osobiście. Sąd Pozew Strony Powodowey
przeciw Pozwanemu do Dobr Białłoskur wyda-
ny przed Księgami Ziemiany Płockiemi Dnia
Mca Kwietnia Roku bieżącego uznany rozsądza-
iąc wspory Stron w Indukcie wyszczególnio-
ne wyczytawszy gdy Urodzeni Borowscy po ode-
braniu od Nich z Gruntów Chłopa Części Wo Ja-
sińskiego na Wsi Białłoskurach leżącey Dziedzicz-
ney poddanego Kalkulacyi z przyczyny oświad-
czoney Sądowi o Pracowitym Marcinie zbiegłym
przez siebie Wiadomości do stawienia y wydania
onegoż przez wyrok Sądu Ziazdowego tamże na
Gruncie Dobr Białłoskur pod Dniem 24. Mca Ma-
ja Roku zeszłego 1791. Między stawaiącemi Stro-
nami Zapadły, w Księgi Grodu Płockiego Dnia
22. Mca Lipca Roku tegoż Sposobem Oblaty
wprowadzony na Rzecz Wgo Jasińskiego Obowią-
zanemi bydź się dowodzą z mocy którego wyroku
lubo Wny Jasiński na Terminie doszyć czynnym
w Sądzie Grodu Płockiego Dnia 7go Mca Listopa-
do Kondemnatę w Tyku sprzeciwienia się one-
mu y tegoż Pracowitego Marcina niewyda-
nia na wspomnionych Urodzonych Borowskich przez
się otrzymaną składa przecięż zaraz przez pod-
niesienie od Siebie Summy Sześć set Trzydzieści
Dziewięć Złotych Groszy 24. Pol. przy Kwicie w Gro-
dzie Płockim Dnia 22. Lipca Roku iako wyżey

uznanym

Zeznanym przez Urodzonych Borowskich nastą-
pione wspomniony Wyrok przez nich przyięty
bydź wyiaśnia nadto Osobnemi Dowodami Al-
bowiem Dekretem Grodu Płockiego Dnia 7go Mca
Listopada Roku 1791. Ogłoszonym na Poparcie U.
Tomasza Borowskiego Kwotę Dwieście Trzyna-
ście Złł Groszy 8 Pol y Trzecią Część Liczby Siedmiu
Grzywien Niemniey Kwotę Dziewięćnaście Złotych
Pol przy Pierwszym Kwicie przez Urodz Antoni-
ego Borowskiego Imieniem Urodz Tomasza Brata
z Rąk Wgo Jasińskiego odebrane, zobowiąza-
wszy Urodz Antoniego Borowskiego do zastąpie-
nia w tym liczeniu Wgo Jasińskiego, dla
Urodzon Tomasza Borowskiego od Wgo Jasińskie-
go przysądzaiącym y kwitem w Sukowie w Poniedziałek
przed Swiętem Swiętych Trzech Krolow Ro-
ku idącego przez Urodzonego Tomasza Borowskie-
go Podpisanym Wgo Jasińskiego Rzeczonemu
Wyrokowi zadość uczynienia Swiadczącym
poprzedzaiący Wyrok Sądu Ziazdowego przez Strony
Obudwie trzymany y zamocniony bydź wykazuie
Sąd przeto na Wykonanie Wyroków Uroczyście
przez Strony Przyiętych dotąd przez nie niekar-
zonych teraz nawet z swey mocy niszczy nieżą-
danych Urodz Borowskich ani uwolnienia
Siebie od stawienia Prawnikowi Marcina Wgo Ja-
sińskiego Poddanego ani zniesienia Processu
na Sobie w tey wyroku Obmowie prawnie Otrzy-
manego niemodz zyskać oświadcza Mocy niniey-
szego Wyroku.

Działo się w Sieprcu na Sessyi Są-
dow Ziemianę Wdztwa Płockiego
Dnia 25 Mca Maja Roku Pańskiego
1792.

Między Wielmożnym Jozefem Rosiszewskim Kawa-
leryi Narodowey Chorążym Powodem Osobiście

Uwę Antonim Borowskim Grzegorzem y Wawrzencem
Zylenickiemi Ludwiką Pawłem Malanowskim Po-
zwanemi przez Uwę Piotra Sokolnickiego Sąd Po-
zew Strony Powodowey przeciw Stronie Pozwaney do
Dobr Zultowa Zukow wydany przed Księgami Zie-
miany Wdztwa Płockiego w Płocku Dnia 21. Mca
Kwietnia Roku idącego Zeznany rozsądzaiąc iako
w sprawie Uczynkowey potrzebną być Inkwizycyą
na na Dowod y odwod wedle Zaskarżeń y Po-
zwu Stron na następney kadencyi sądow wy-
wiedzioną być Sądzi gotowy Termin Stronom za-
chowawszy.

Między Uwę Antonim Milodrowskim Powodem Oso-
biście na Przypadnieniu Sprawy z Pozwu do Dobr
Zylenic małych przez Woźnego Opatrznego Mi-
Michała Wroblewskiego z Milodroża wydanego
przed Księgami Ziemiany Wdztwa Płockiego w Pło-
cku Dnia 27 Mca Kwietnia Roku bieżącego ze-
znanego Ponieważ Urodzony Melchyor Kisiele-
wski Pozwany na niniejszym Terminie nie sta-
ie y siebie wydawać dopuszcza przeto sąd na tym
że Pozwanym niesławaiącym w sprawie odda-
nia Psa do Myslistwa Sposobnego Powodowi
swego z Milodroża w Kamionkach znayduią-
cego się y z tychże Kamionk do Zylenic zabrane-
go na żądanie Powoda oddać wzbronionego
nie mniey w tey okoliczności wyznaczenia Inkwi-
zycyi skazania Kar Kondemnatę Stronie Po-
wodowey Otrzymać dozwala do ktorey Ogło-
szenia Woźnego Sądowi przytomnego przydaie
ktoraiest Ogłoszona.

Między Uwę Zygmuntem Lisickim Wincentym Cza-
chowskim y Maryanną z Sulkowskich Mał-
żonkami Powodami Powodami przez tegoż Uwę
Zygmunta Lisickiego Swoim y wspoł Powodow
Imieniem Osobiście Uwę Jakubem Lisickim

Towarzystwem

Towarzystwo Kawalerji Narodowey Powszechney przy
Woysku Polskim Powiatowey Komorowskiego. Sędziowie
Powiatowy przy Woysku Polskim Sądu Ziemskiego
w Płocku Dnia 27 Mca Czerwca Roku Bieżącego
po zapadłey Zachowaney Rozprawie ieden wspra-
wie Wszystkowey pokrzywdzony Jnkwizytus
na Następuiący Sędziow Kadencyi przez Stany
Woyskowe Obwodu Zastawien y Powiatu tego
na Dowod tego y dowod wyrodnieiszey Sędzi
Gotowey Termin Stanowie Zachowawszy.

Między Wielmożnemi Jmci Panem Piotrem Szymkiewi-
czem Maiorem Woyska Polskiego Kawalerem Orderu
Virtuti Militari y Jmci Panem Bartłomieiem
Rozalim Woyskim Bartłomieiem Szpiczkiego y Magda-
leną Woyską Janem Cichockim Chorążym Woyska
Polskiego Kawalerem Orderu Virtuti Militari y Jmci
Panem Wincentym Jodkowskim Podsędkiem Powiatu
Płockiego Woyskim Powiatowym przez tychże Mysto-
rowicmi y Małżonkami swoich Jmieniami
Strobinel Wiemi Eleonorę z Szczepowskich mi-
ędzy Woyskim Antonim Chorążym Chorągwi
Woyska Narodowych Powiatu Płockiego Mayorem
Matką Prawnych y przypowiadaiących się
przez Woyskiego Jana Smolińskiego Mężami Swo-
imi Kochanemi tu w Sądzie Dnia 19 Mca
Maia Zofią Chrzanowską Corką Woyskiego Chrzanow-
skiego Zuzanną Szczepowską Sędziego Franciszkę Kozłowską
Płockiego Mayorową Woyskiego Obywatela Małżonkami
swoich Powiatowych y Powodami przez tegoż Kawa-
lera Jmci Pana Płockiego Dnia 24 Mca Marca Ubie-
głego Roku zeszłego 1790. Uniosowszego Plen-
potentia Sędziowie Stanu Albowiem z Strony Wiel-
możnych Matki Piotrowskiego Maiorowey Woyskiey
Rundzkiey Prawnisłuszney Rotalney Woyskiey Bartłomie-
iowey Szpiczkiego y Magdaleny Woyskiey Janowey Cichoc-
kiego Chrześnicy Jeden Mężow przeciwko Wiel-
możnych Eleonorze z Szczepowskich Woyskiey Antonie-
gowey Chrzanowskiey Woyskiey Powiatowey Mat. Woy-

wstąpmocy Zielińskiemu Sędziemu Granicznemu
Wdztwa Płockiego y Zofij Rzeszotarskiej Małżon-
kow do Dobr Rzeszotar Starey wsi przez Wo-
znego Walentego Bronskiego wydany a przed-
aktami Ziemianę Wdztwa Płockiego w Płocku
Dnia 16. Mca Kwietnia Roku bieżącego zeznany
ze Strony zas WW Chrzestna Zielińskiego
Sędziego Granicznego Wdztwa Płockiego y Zofij
Rzeszotarskiej Małżonkow, przeciwko tymże Ziemi-
kowskim Bromirskim Kęsickim y Celińskim do
tychże Dobr wzniesiony przed Księgami Tenże
Dnia Dwunastego Mca y Roku iako wyżey
podobnież zeznany Ponieważ Strony sprawę
zadawnioną do Sądu swego wprowadzaią przeto
potrzebną być komportacyą przez Strony obydwie
Dokumentow na przyszłey Kadencyi Sądow swoich
Sędzi Gotowy Termin Stronom zachowawszy

Między Wmym JMXiędzem Walentym Kozłowskim Ka-
nonikiem Katedralnym Chełmskim Proboszczem
Zagrobskim Powodem przez Urzędnika Kazimierza
Swierzyńskiego Księgami Ziemiańskiemi tu
w Sierpcu Dnia 23. Mca y Roku bieżącego Umo-
cowanego Plenipotenta Na Przypadnieniu Sprawy
z Wyroku Sądu Ziazdowego tu w Sierpcu Dnia 27
Mca Kwietnia Roku bieżącego między niniejszym
Powodem Tudzież Niewiernym Salamonem Lewkowicz
Zapadłego Sprawę niniejszą tak z tymże niewier-
nym Lewkowiczem iako y Wielmożną Maryan-
nę z Skarbkow Niegdy Wgo Adama Bromir-
skiego Chorążego Płockiego pozostałą Małżonką
Dzieła Podawczego Bronicielką do Sądu niniejsze-
go odsyłaiącego Ponieważ Ciż tak Wna Mary-
anna z Skarbkow Bromirska Chorążyna Płocka
Jako też y Niewierny Salamon Lewkowicz Żyd Sierp-

ski

Sieprski Pozwani na Niniejszym Terminie
niestaią y owszem się wydać dopuszczaią przeto
Sąd wzysku Obrachowania Długów na Domo-
stwie Towarach y Całym Majątku tegoż niewier-
nych będących Tudzież Zapłacenia Kwot Pierwszey-
ski Pięćdziesiąt Złotych Pol. Drugiey Dwudzie-
stu Czterech Czerwonych Złotych Dekretem Grodz-
kim Płockim w Płocku Dnia 27go Mca Kwietnia
Roku 1789. Między Urzędem Michałem Malanow-
skim Jedney Wnią Konstancyą z Mostowskich
niegdy Wgo Jana Bromirskiego Chorążego Płoc-
kiego Pozostałą Małżonką Wdową Miasta
Sieprca z Przyległościami według Praw swych Po-
siadaczką y Dzisieyszym Powodem Oraz nie-
wiernym Lwkiem niestawaiącego Oycem Za-
padłym w Księgi niniejsze Ziemianę w Płocku
Dnia 7go Mca Maja Roku bieżącego Spo-
sobem Oblaty wprowadzonym na Rzecz Ko-
mornika Zagrobskiego przysądzonych Tudzież się-
gnienia Kar na zniesienie Processu na Terminie
dosyć Czynnym Otrzymanego oraz Osobnych
z Okoliczności Interessu wynikaiących Sąd Sto-
nie Powodowey na Stronie Pozwaney niesta-
waiącey Kondemnatę otrzymać dozwala y do
ogłoszenia onyże Woźnego Sądowi Swemu
przytomnego przydaie ktora iest Ogłoszona.

Między UU. Antonim Kawalerem Narodowym Na-
miesznikiem Tomaszem y Łukaszem Bracią
między sobą Rodzonemi Rozowskiemi Powoda-
mi przez Urodzonego Kazimierza Swieżyńskiego
Umocowanego Plenipotenta Wnym Łukaszem
Piotrowskim Podstolim Ziemi Dobrzyńskiey Po-
zwanym przez Urzędem Pawła Sułkowskiego. Sąd
Termin przez Wyrok Sądu Grodzkiego Płockiego

po między

wzwyż wyrażonemi Stronami Dnia 7go Mca
Listopada Roku zeszłego 1791 zapadły zacho
wany rozsądzaiąc, Żądanie Stawienia Pracowi
tego Marcina teraz zawiesiwszy gdy Stawa
iący Wgo Piotrowskiego tegoż Pracowicę Marcina
o którego wydanie Rzecz idzie iedyną po Chło
pie Gburze Jego Poddanym pozostałą Cera
ożenionego y na Gospodarstwie Żony Oyca osa
dzonego być wnosi nawzaiem Stawaiący od
Urzędu Borowskich Rzeczonego Pracowitego
Marcina we Wsi Białłoskurach już na Roli
y Gospodarstwie Osadzonego do Dobr Wgo
Piotrowskiego zbiegłego być tłomaczy. prze
to Sąd w Sposobie poparcia Wniosków Stron
potrzebną być Inkwizycyą przez Strony tak
na Dowod iako odwod wedle zaskarżeń y Pozwu
na Przyszłey Kadencyi Sądow swoich wy
wiedzioną być Sądzi gotowy Termin Stro
nom Zachowawszy.

Działo się w Sieprcu na Sessyi
Sądow Ziemiańskich Wdztwa
Płockiego Dnia 26. Mca Ma
ja Roku Pańskiego 1792.

Między WW. Maciejem Radomińskim y Chonoratą
z Czermińskich Małżonkami Powodami przez
Małżonka Swoim y Żony swey Imieniem Oso
biście, Urodzonym Antonim Borowskim Na
miesnikiem Kawaleryi Narodowey Pozwanym
przez Urzędu Pawła Sułkowskiego Sąd Pozew
Strony Powodowey przeciw Pozwanemu do
Dobr Białłoskur przez Woźnego wydany przed
Księgami Ziemiańskiemi Woiewodztwa Pło
ckiego w Płocku Dnia 28. Mca Kwietnia
Roku bieżącego uznany rozsądzaiąc iako
w sprawie Uczynkowey potrzebną być Inkwi
zycyą przez Strony tak na Dowod iako y od

wod

Odwod wedle Obmowy zaskarzen y Pozwu na Przyszłey Kadencyi Sądow swoich Wywiedzioną Sądzi Gotowy Termin Stronom zachowawszy.

Między Urodzonym Jakubem Lisickim y Woyciechem Gorzechowskim Powodami Osobiscie Urodz Zygmuntem Lisickim Pozwanym osobiscie Sąd Pozew Strony Powodowey przeciw Pozwanemu do Dobr Zołtowa Zabek wydany przed Księgami Ziemiańskiemi Wdztwa Płockiego w Płocku Dnia 21go Mca y Roku Bieżących Zeznany za Dobry przez Pozwanego przyznany rozwadzaiąc iako w Sprawie Uczynkowey potrzebną być Inkwizycyą przez Strony Obydwie tak na Dowod iako y odwod wedle Obmowy Pozwu y Zaskarzen na Następney Sądow swoich wywiedzioną być Sądzi gotowy Termin Stronom Zachowawszy.

Między Stawcą Julianną z Sawickich Stawcą Wawrzenia Dobrowolskiego Obywatela JKMci Płocka Chorobą złożonego Małżonką w Assystencyi Stawcą Alexandra Lendzianowskiego Powodką Osobiscie na Przypadnieniu Sprawy z Pozwu do Dobr Zdzieniborza przez Woźnego wydanego a przed Księgami Ziemiańskiemi Wdztwa Płockiego w Płocku Dnia 23. Mca Sierpnia Roku Idącego zeznanego Ponieważ Urodz Józef lub Innego Imienia Strusinski na niniejszym Terminie niestaie y wzdawać się do puszcza przeto Sąd na tymże niestawaiącym w Zysku zapłacenia Czerwonych Złotych Trzech y Złotych Polskich Dziesiątku sobie Powodce należącey się kondemnatę otrzymać dozwala y do Ogłoszenia Onyże Woźnego sądowi przytomnego przydaie ktora iest Ogłoszona

Między Urodzonemi Józefem Stryiem Andrzeiem
y Walentym Synowcami Pęsnickiemi Powo
dami przez tegoż Urodz. Józefa Pęsnickiego
swoimi y Innych Wspoł Powodow Imieniem
Osobiście Wnym Antonim Zylenickim Woy
szczycem Sieprskim Pozwanym przez Wgo Fran
ciszka Zylenickiego Brata swego lubo Sta
waiący od Wgo Zylenickiego Żąda pozwolenia
odroczenia Sprawy dla swego Pryncypała ia
ko by w Sądach Kommissyi Skarbu Koronnego
osobiście Sprawy większey wagi pilnuiącego
przecięż żadnego około tego nie składa Dowodu
przeto żądane odroczenie sprawy przeciąwszy
Stronę Pozwaną do lepszego Stawicielstwa Obo
wiązuie Odwołuie się Stawaiący od Wgo Zyle
nickiego do Trybunału Koronnego Piotrkowskie
go tego odwołania się sąd niedopuścił
Wspomnionym Wnym Antonim Zylenickim
Woyszczycem Sieprskim polepszaiąc Stawi
cielstwo przez tego Wgo Franciszka Zylenickie
go Umocowanego Plenipotenta Sąd Pozew Stro
ny Powodowey przez wyrok Sądu Ziemskiego
Płockiego w Sieprcu Dnia 25. Mca Stycznia
Roku bieżącego między temyż Stronami Za
padły Zachowany rozsądzaiąc Strony Oby
dwie do złożenia Dowodow swych przez Spi
sane Summaryusze y przez wzaiemne onych
ze sobie Kommunikowanie na tych miast
Obowiązuie Strona Powodowa okazała swo
ie Dokumenta Summaryuszem Spisanym
y po zgodzeniu onego z Dokumentami podpi
sane wyszczegulnione y na Rzebelne onych
Stronie Pozwaney Okazanie nauszkodzenie tyże
nie zataienie Urodzony Józef Pęsnicki Stryi
swym y Innych Imieniem Przysięgę wyko
nał Przeto Stronę Powodową wyrokowi Sądu

swego

swego zadosyć uczynienie wynalazszy dowiedzien-
nego Dokumentów swych Okazaniem przy Osta-
tecznym Sprawy rozsądzeniu na następney
Kadencyi Sądów swoich Stronę Pozwaną Obo-
wiązuie gotowy Termin Stronom zachowawszy.

Między Wnym Stanisławem Rokitnickim Woy-
skim Sieprskim Powodem Osobiście Jaśnie
Wnę Maryannę z Chamskich między Jaśnie
Wnego Maxymiliana Brunona Sierakowskie-
go Kasztelana Płockiego Orderów Polskich
Kawalera Pozostałą Małżonkę Wdową Pozwa-
ną przez Urodzonego Kazimierza Swieżyńskiego RZWP
Aktami Ziemianę Wdztwa Płockiego w Pło-
cku Dnia 2go Mca Maja Roku bieżącego U-
mocowanego Plenipotenta Jaśnie Wnym Anto-
nim Sierakowskim Chorążym Ziemi Zawskrzyń-
skiey Orderu Swiętego Stanisława Kawalerem
Pozwanym y przypowiadaiącym się przez Urodz.
Tomasza Gutkowskiego Regenta Ziemianę Akta-
mi Grodu Płockiego Dnia 12. Mca Maja Ru-
zesztego 1791. Umocowanego Plenipotenta. Po-
zew Strony Powodowey przeciw Stronie Pozwaney
do Dóbr Miłobędzyna przez Woźnego opatrznego
Walentego Bronskiego wydany przed Księgami
Ziemianę Wdztwa Płockiego w Płocku Dnia 27
Mca Kwietnia Roku bieżącego zeznany rozsądza-
iąc gdy wyrok Sądu Ziemstwa Płockiego tu
w Sieprcu pod Dniem 25 Mca Stycznia Roku
Idącego między stawaiącemi Stronami wypadły
Ziazd Sądu do Dóbr Miłobędzyna Przepisuią-
cy Swego nieodebrał skutku przeto w sposobie
tegoż uskutecznienia Sąd Powtórny Ziazd Sądu
swego do Rzeczonych Dóbr Miłobędzyna w Dniu
15. Mca Czerwca Roku idącego zacząć się maią-
cy naznacza ktory to Sąd w komplecie, Dwoch

lub Jeden

lub Jeden Wmy Sędzia wzaiemnym Stron Expen-
sem tamże zachawszy przepis Rzeczonego Wyro-
ku Ziemstwa Płockiego w zupełney onegoż Ob-
mowie Wskutecznie zupełne Stronom zadosić
uczynienie wedle Dowodow Zaskarżeń y Pozwow
Stron wynaydzie Czas doszyć czynny przepisze
Ostrości Przyłączy, y to co ze sprawiedliwości wy-
padać będzie nie nierozwiązanego niezostawi-
wszy postanowi umiarkuie, ktorego Sądu Wy-
rokom natym Ziazdzie ogłosić Mianym Stroney
Ulegnąć y być Posłusznemi są obowiązane pod
karą wywołania na Stronie Sprzeciwiaią-
cey się tamże ogłosić maiącą teraz dawszy
Quitę Złotych Jedenascie Groszy sześć Pol Strona
Stronie Uwzaiemniaiąc się Sądowi zas natych
miast pod Ostrością kary z Regestru Penalium
wskazać Mianey, Na Rzeczony Czas Ziazdu
wzaiemnego do tey Sprawy łącznego Stronie Po-
zwaney przeciwko Powodowey Pozwu ustosowania
Sąd Pozwala Obiedwie zaś Strony kogo okolicz-
ność Sprawy wymagać będzie przypozwać będą
Mocne Przypozwani zas Stawić się y wyrokom
być Posłusznemi pod Podobną Ostrością kary wy-
wołania będą powinni mocą niniejszego W.

Między Urodz. Franciszkiem Białłyszewskim Powodem
Osobiście na Przypadnienie Sprawy z Pozwu do
Miasta Sieprca Domu własnego Pozwanego wy-
danego przed Księgami Ziemiany Wdztwa Płockie-
go w Płocku Dnia 28 Mca Kwietnia Roku bie-
żącego zeznanego Ponieważ niewierny Rywka Abra-
ham Obywatel Sieprski na niniejszym Termi-
nie niestaie y wzdawać się dopuszcza przeto
Sąd wzysku oddania Summy Zł Pol Czterech
Set Osmdziesiąt wraz z Prowizyą Rewersem przez

Pozwanego

przez Pozwanego Zabespieczony y w innych Oko
licznościach Pozwem Obiętych na tymże Pozwanym
niestawaiącym Stronie Powodowey Kondemnatę
Otrzymać dozwala y do Ogłoszenia onuyże Wo
znego Sądowi swemu assystuiącego przydaie
ktora iest Ogłoszona.

Między Jaśnie Wmym Jozefem Rokitnickim Cze
śnikiem Płockim Orderem Swiętego Stanisła
wa Kawalerem Powodem przez Urodz. Pawła
Sułkowskiego Księgami Grodzkiemi Płockiemi —
Dnia 31go Mca Maja Roku przeszłego 1791
Umocowanego Plenipotenta Wmym Jozefem
Kampenhauzenem Podkomorzycem Parnawskim
Pozwanym Osobiście Sukcessorami niegdy Wgo
Kalassantego Kampenhauzena Starościca Sie
dleckiego to iest Jaśnie Oświeconemi y Wmu
mi Antonim Swiatopełk Xiążęciem Czetwertyń
skim y Potomstwem Jego z niegdy Jaśnie
Oświeconą Teklą z Kampenhauzenow Spłodzo
nemi Otolią Wgo Franciszka Trzesniowskiego
Starosty Wysokinskiego Karoliną Wgo Jozefa
Małkowskiego Cześnika Żydaczewskiego Małżon
kami Kampenhauzownami y Jch Mężami Po
zwanemi przez Urodzonego Macieja Zołtowskie
go Jaśnie Wmym Mikołajem Chełmickim
Skarbnikiewiczem y Komissarzem Granicznym
Ziem Dobrzyńskich Pozwanym przez Urodzonego
Antoniego Swiątuckiego Sąd odesłanie Sprawy
niniejszey do Sądu Ziemstwa Płockiego przez
Wyrok Sądu Grodu Płockiego pod Dniem 22.
Mca Lipca Roku Pańskiego 1789. Uczynione
Rozwiązuiąc y przypozew Strony Powodowey
przeciwko Pozwanym do Dobr Chrapowi wydany

przed

przed Księgami Ziemiany tego Woiewodztwa w Dniu
28 Mca Kwietnia Roku idącego przez Wnego
Michała Rogozińskiego z Gordowa uznany wz
Sądzaiąc tak jako Sąd Grodu Płockiego rownie
y Sąd niniejszy na dewszystko Wgo Jozefa
Hampenhauzena do złożenia Kontraktu Sprze
dażnego Dobr Chraponi Dnia 24 Mca Sier
pnia Roku 1781go między niegdy Wnym
Halassantym Hampenhauzenem Starosci-
cem Siedleckim z iedney a tymże Wnym Pod
komorzycem z drugiey Strony Spisanego z Obo
wiązuie a to natychmiast wszakże gdy zamiast
złożenia Rzeczonego Kontraktu tenże Wny Jo
zef Hampenhauzen Przysięgą iako wzmianko
wany Kontrakt przy odprzedaniu Dobr wspo
mnionych Chraponia w Oryginale niegdy Wu
Starościcowi oddał Onegoż u siebie niema ani
go złożyć może w Swym Sądzie Uroczyście
wypełnił Sąd przeto onegoż od dalszego złoże
nia Kontraktu Uwolniwszy Stronom sta-
waiącym w sprawie rozparcie się nakazuie
y w tym Rozparciu wspory Stron w Induk-
tach wyszczegulnione wyczytawszy Summę
Sto Pięćdziesiąt Czerwonych Złotych Wexlem
w Cwyklinku Dnia 27go Mca Lutego Roku
1778. przez niegdy Jaśnie Wielmożnego Jozefa
Hampenhauzena podpisanym przed Księga
mi Grodu Zakroczymskiego w Nowym mieście
we Czwartek na Zajutrz Swięta Narodzenia Sgo
Jana Chrzciciela Roku tegoż zaprotestowa-
nym y w tez Księgi Sposobem Oblaty wcią
gnionym na Rzecz ukazyciela wyliczyć za
pewnioną Wyrokiem Sądu Grodzkiego Płockie
go pod Dniem 4tym Mca Stycznia w Roku
1779. od wspomnionego Wgo Hampenhauzena
zaocznie pozyskaney Konwikcyi wraz z kwitą

Ludmin

Siedmiu Grzywien y osobną karą Dwoyga
Czternastą Złotych Pol. Wnemu Janowi Porzb-
skiemu Skarbnikowi Płockiemu y Starościc So-
chocińskiemu przysądzoną o co świadczy przy za-
niesioney Skardze na Terminie dosyć czynnym
w Grodzie Płockim Dnia 15 Marca do Roku te-
goż 1779. wywołania kary ogłoszona na Termi-
nie dosyć czynnym niewypłaconą z Mocy Dwoch
Cessyi pierwszey w Warszawie Dnia 12 Czer-
wca Roku 1783 datowaney przez wspomio-
nego Wgo Porzbskiego na Rzecz Wgo Kazimierza
Michała Rokitnickiego Szambelana JKMci
Drugiey w Strzębowie Dnia 12. Mca Kwietnia
Roku niniejszego podpisane przez Wgo Ka-
zimierza Rokitnickiego na Rzecz Jaśnie Wgo
Józefa Rokitnickiego Niniejszego Powoda
Sporządzonych z Nowszemi Karami wspomnionym
Wyrokiem 1779 Roku Obytemi y z osobną Karą
Osmdziesiąt Dziewięć Złotych Groszy 19 za Sprzeci-
wienie się Rzeczonemu Wyrokowi przez Niegdy
Wgo Kampenhauzena zasłużoną oraz z Prowi-
zyą od Uchybionego Terminu Wyroku po 7.
od Sta rachować wrocznie winna za własność
Jaśnie Wnego Cześnika Uznawszy lecz od tey
Zapłacenia tak Wgo Józefa Kampenhauzena
przez Rzecz wrzeconego Niegdy Wnemu Starościco-
wi przy Tranzakcyach w Grodzie Płockim Dnia
23. Mca Lipca Roku 1782. w Naturze niezmie-
nioney y z Długami Nabytemi przez niegoż
Dziedzictwa iako y Jaśnie Wgo Chełmickiego
którego Jaśnie Wnemu Cześnik nie tylko Dobr
Niegdy Wgo Starościca być posiadaczem dowo-
dzi lecz y Natury takowego posiadania w Są-
dzie niewyiaśnia y żadnego związku okoliczno-
ści do wpływu onegoż w sprawę niniejszą
niewykazuie Uwolniwszy Stanowi aby

Jakuszowie

Sukcessorowi Niegdy Wmego Jozefa Kalassantego-
Kampenhauzena Starostica Siedleckiego zwyczay
razem Oczyszczaiąc Dobra potym że w sposobie Spad
ku Prawem Dziedzictwa sobie podległe Rzeczoną
Summę Sto Pięćdziesiąt Czerwonych Złotych poczęt
kową wraz z Grzywnami raz Siedm dwoy Dwoy
gu Czternastu Złotych Pięćdziesiąt Sześć wyno
szącemi niemniey z Prowizyą od Czasu Wyrokowi
Dosyć czynnego przez Niegdy Wgo Kampenhau-
zena Uchybionego wrocznie po Siedm od Sta
rachować mianą przyiąwszy przecięż Kwity
z tychże Prowizyi ieżeliby złożone były oraz Zb
sobną Karą Złotych Osmdziesiąt Dziewięć Groszy
18. Polskich na zniesienie Processu na Niegdy
Wmego Starostica w Roku 1779. z Zyskanego
do Rąk Jaśnie Wgo Powoda lub iego Plenipo-
tenta przed Księgami Sądu Swego tu w Kaniąza
w Wigilią Narodzenia Swiętego Jana Chrzciciela
Roku idącego pod karą wywołania w przy-
padku Sprzeciwienia się ninieyszemu wyro-
kowi przy zamieść miany Skardze ogłosić ma
iącą

Między Wmą Maciejem Radomińskim Powodem y
Pozwanym Osobiście Wmą Tomaszem Borowskim
pozwanym y Powodem przez Wmą Kazimierza
Swieżyńskiego Pozew Stron do Dobr Chocze
nia Budynku w Woiewodztwie Płockim zosta-
iącego wydany przed Księgami Ziemianą Wdztwa
Płockiego w Płocku w Płocku Dnia 28. Mca
Kwietnia Roku bieżącego zeznany za Dobry uzna
wszy tenże Pozew y wzaiemny ze Strony Wmą
Tomasza Borowskiego przeciwko Wmą Macie
jowi Radomińskiemu do Dobr Kowalewa wy-
dany przed Księgami temyż Dnia y Roku ia
ko wyżey zeznany rozsądzaiąc iako w spra
wie bez Inkwizycyi Ostatniey Rezolucye Czer
pnąć niemogący potrzebną być Inkwizycyą

tak nie Dowod

tak na Dowod iako y odwod przez Strony wi-
dle Obmowy Pozwow y Zarazem na Następ-
ney Kadencyi Sądow Swoich wywiedzioną być
Sądzi Gotowy Termin Stronom Zachowawszy.

Między WJm Xiędzem Franciszkiem Kuslowskim Pro-
boszczem Prezentowanym Skrwilinskim Powo-
dem Osobiście na Przypadnieniu Sprawy z Pozwa
do Dobr Piastowa przez Opatrznego Woźnego Ja-
na Grzembickiego przysięgłego wydanego przed
Księgami Ziemianę Wdztwa Płockiego w Płocku
Dnia 28. Mca Kwietnia Roku bieżącego zezna-
nego Ponieważ Wmy Franciszek Dębowski
Podkomorzy Płocki Pozwany na niniejszym
Terminie nie stanie y wdawać się dopuszcza
przez Sąd Natychmiast Wmym Dębowskim Pozwanym
nie stawaiącym w Zysku złożenia Pretensyi przez
Wmę Trzeszniewską na Rzecz Powoda na Benefi-
cium Skrwilinskie Dany a przez Pozwanego
ze Stołu przy sprawie w Sądzie Konsystorskim
Płockim przez powoda złożony gwałtownie
wzięty tudzież wskazania Kar za uczynio-
ną Gwałtowność niniejszym na zniesienie Proces-
su Kondemnatę Otrzymać dozwala a do Wy-
sku Ostatecznym wyrobienia Exekucyi Pro-
cesu który Wmy Ogłosił.

Między Uwą Jakubem Lisickim Powodem Osobi-
ście Uwą Zygmuntem Lisickim Pozwanym Oso-
biście Sąd Pozew Strony Powodowey przeciw
Pozwanemu do Dobr Żołtowa Zabik wydany
przed Księgami Ziemianę Wdztwa Płockiego w Pło-
cku Dnia 28. Mca Kwietnia Roku bieżącego ze-
znany rozsądzając Ponieważ Pozwany Kwot
Dwoch Pierwszy Sta Złotych Pol Gotowemi Pie-
niędzmy pożyczony Drugiey Pięćdziesiąt Złotych
Polskich za Krowę Targiem daną Skryptem

Ręcznym

Ręcznym w Bendorzynie Dnia 15 Maja Roku
1770. przez między Urodzonego Jana Lisickiego
Pozwanego Oyca na Rzecz Powoda Zapewnionych
nieprzyznaie Sąd Przeto Urodz Lisickiego Powoda Ja-
ko żyiącego do Przysięgi dopuszcza którą wypeł-
nić powinien w tym Sposobie Jako Rzeczonych
Kwotow w Życiu Pozwanego Oyca nieodebrał
y niczym niema sobie nadgrodzonych lecz te Kwo-
ty z Prowizyą od Sta Złotych Dwiey takiey Kwo-
ty Sprawiedliwie od Pozwanego do Zapłacenia
należą mi się wypełnił Tę Urodz Jakob Lisi-
cki dlatego Sąd Rozkazuie Aby Pozwany Rze-
czone Kwoty Złotych Sto Pięćdziesiąt z Prowizyą
Sta Złotych Pod Zaprzysiężone Powodowi na Wi-
gilią Narodzenia Swiętego Jana Chrzciciela Roku
idącego przed księgami Sądu swego w Kaniąża
pod karą wywołania w przypadku sprzeciwie-
nia się niniejszemu wyrokowi przy zaniesie-
niu Skardze ogłosić Maiącą dawszy Listę
Złotych Cztery Groszy 24. Stronie pod Rigorem
y w Czasie Jakowyżey Sądowi zaś Swemu tyleż
natychmiast pod podobną Ostrością Kary z Re-
gestru Pieniaków wskazać mianą Zapłacił
Mocą niniejszego Wyroku.

Między Urodzonym Szczęsnym Łukoskim Burgą Grodz
Płockim Powodem przez Urodz Macieja Żołtowskiego
Sąd bydź Obowiązaną Stronę Powodową do wyka-
zania dostatecznie zyskanego processu Sądzi na-
tychmiast a ponieważ Urodz Łukoski nayprzod
Termin o zapłacenie Summy Szesnastu Czerwo-
Złotych przez Urodz Mateusza Kłobukowskiego na
Skrypt Ręczny pożyczony przez opatrznego Sy-
mana Rozotowskiego z Obręba przysięgłego w Grodzie
Płockim Dnia 31 Mca Października Roku prze-
szłego 1791. Zeznany a z tego Terminu Dekret
Także w Grodzie Płockim Dnia 7go Listopada
Roku tegoż między Stronami wyżey wyrażonemi

pomienioną

Pomienioną Summę Czternaście Czerwonych Złotych y Złotych Dziewięć wraz z Listą Siedm Grzywien Polskich przysądzaiący a na Terminie doszyć czynnym względnie niezapłacenia pomienioney Summy Prowizyi y Listy Publikatę wraz z Zażaleniem tamże w Grodzie Płockim Dnia 2go Mca Stycznia Roku teraz idącego na Stronie Prawem zkonwinkowaney otrzymaną niemniey Terminie do Takowego Dekretu y Processu względnie wytradowania Części na Dobrach Przybożewie leżącey czyli raczey Inwentarzy lub Szprzętów wiakim kolwiek Stanie będących w Płocku pod Dniem 21 Mca Kwietnia tegoż y przez Opatrznego Szymona Rozołowskiego iako wyżey uznany. pokłada przeto takowy Processo Sąd za dostateczny uznawszy

Działo się w Sejmie na Sessyi Sądow Ziemianę Wdztwa Płockiego Dnia 30 Mca Maja Ru Pańskiego 1792.

Między Jaśnie Wielmożnym Józefem Kołutnickim Cześnikiem Płockim Orderu Swiętego Stanisława

Kawalerem

Rothmistrzem Powodem y Urzędnikiem Józefem Czacho
wskim donoszącym przez tegoż Urodzonego Józe
fa Czachowskiego Swym y Jaśnie Wgo Płyney
pała Imieniem Osobiście Niewiernemi Żydami
Ayzikiem Lewkowiczem Lewkiem Moskowiczem Bycem
Jelem Lewkowiczem Synem Mamusią Leyzerowiczem
Moskiem Czacią Jadą Jozwowiczem Eliaszem
Moskowiczem Herszkiem Persowiczem Jakubem
Zięciem Enochą Smulem y Szymkiem Herszko-
wiczami Siniszą Ezmanowiczem Krawczami Ży-
dami Sieyskiemi Pozwanemi y przypowiadaiące
mi się Osobiście Sąd Sprawę niniejszą z Wolą
Stron Obydwoch do Następney Kadencyi po
rozsądzenie odsyła Gotowy Termin Stronom zacho
wawszy.

Między Urzędnikiem Onufrym Słomkowskim Powodem Oso
biście Wnym Klemensem Jaśnieskim Podsta-
rostą Lwowskim Pozwanym y przeciwko JW Onu
frema Chełmickiemu Staroście Zbyszewskiemu
na Trybunał Koronny Piotrkowski Prowincyi Wielkopol
skiey z Ziemi Dobrzyńskiey Deputatem Dobr Żura
wina niniejszym Dziedzicem na Powodztwo Wo
Klemensa Jaśnieskiego Pozwanym a na przeciw
Wnemu Michałowi Chumieckiemu Generałowi
Woysk Jego Krolewskiey Mci Dobr Żurawina
zeszłemu Dziedzicowi Powodem przez Jaśnie Wgo
Mikołaja Chełmickiego Księgami Ziemianę Zie
mi Dobrzyńskiey Dnia 2go Mca Kwietnia Roku
bieżącego Umocowanego Plenipotenta na Przy
padnieniu Sprawy z Pozwu do Dobr Żurawina przez
Opatrznego Wnego Stanisława Mędrzeko
skiego wydanego a przed Księgami Ziemianę Woie
wodztwa Płockiego w Płocku Dnia 24. Mca Kwietnia
Roku bieżącego Zeznanego Ponieważ Wny
Michał Chumiecki Generał Woysk Koronnych
Pozwany na niniejszym Terminie nie staie y wzda
wać się dopuszcza przeto sąd na tymże W. Chumie
ckim Pozwanym niestawaiącym w sprawie Zapła
cenia Summy Pierwszy Pięćset Tynfow na Rzecz

Urzędnika

Urzędu Onufrego Słomkowskiego Prawem Nabywczym jakoby należącey Drugiey Urzędu Borowskim przez Wgo Jasińskiego wraz z Processem Opłaconey czyli Raczey Swego Powoda na Fundamencie zapisaney Ewikcyi w Zapłaceniu zastąpienia y w Innych Okolicznościach Pozwem Obiętych Kondemnatę Otrzymać Dozwala do ktorey ogłoszenia Woźnego Sądowi przytomnego przydaie ktorą ogłosił. ze Stawaiącemi zaś Sąd Sprawę zawieszsza do przypadnienia onyże z Przypozwu lub Exekucyi gotowy Termin Stronom zachowawszy.

Między Stawcą Alexandrem Lendzinowiczem Obywatelem Miasta Wolnego Wydziałowego Płocka Powodem Osobiście. Sukcessorami Niegdy Wgo Michała Zalewskiego Cześnika Czerwonogrodzkiego Pozwanemi przez Urzędu Kazimierza Swieżyńskiego na Przypadnieniu Sprawy z Pozwu do Dobr Zalesia wydanego przed Księgami Ziemianę Wdztwa Płockiego w Płocku Dnia 30 Mca Kwietnia Roku bieżącego przez opatrznego Walentego Michalaka z Czerszewa Woźnego Zeznanego Ponieważ Jaśnie Wnny Ignacy Osiecki Szambelan Jego Krolewskiey Mci y Maryanna z Karczewskich Małżonkowie na niniejszym Terminie niestaią y siebie wzdawać dopuszczaią przeto Sąd na tychże Pozwanych Jaśnie Wnych Osieckich w zysku Zapłacenia Kwoty Złotych 61. Groszy 15. Wynoszącey sobie Powodowi należącey się Kondemnatę Otrzymać dopuszcza y do Ogłoszenia Oney Woźnego Sądowego przydaie ktora iest Ogłoszona ze Stawaiącemi zaś Sąd Sprawę Zawieszsza do przypadnienia oney wydać mianego niestawaiącym Przypozwu Gotowy Termin Stronom Stawaiącym zachowawszy.

Między Urodz. Teresą z Kortowskich Pierwszego niegdy U. Kazimierza Koskowskiego Powtornego zaś teraz Małżeństwa Urodz. Podoskiego z tymże w Seperacyi będącą Małżonką Matką y Janem Dziedzicem Kuskowskim Synem Powodami Osobiście Jaśnie Wzmą Maryanną z Czachowskich niegdy Jaśnie Wznego Maxymiliana Brunona Chrabi na Moykowach Sierakowskiego Kasztelana Płockiego Orderów Polskich Kawalera Pozostałą Małżonką Wdową Pozwaną przez Urodz. Kazimierza Swieżyńskiego Księgami Ziemianą Wdztwa Płockiego w Płocku Dnia 22. Mca y Roku idących Umocowanego Plenipotenta Jaśnie Wznym Antonim Sierakowskim Chorążym Zawskrzyńskim Orderu Swiętego Stanisława Kawalerem Pozwanym przez tegoż Księgami Grodu Płockiego Dnia 12. Mca Maja Roku zeszłego 1791. Umocowanego Plenipotenta Sąd Pozw Stronę Powodowey przeciw Pozwanym do Dobr Miłobędzyna wydany przed Księgami Ziemianą Wdztwa Płockiego w Sierpcu Dnia 2go Mca y Roku bieżących przez Woźnego uznany wzgardzając, Ponieważ Stawaiący Jaśnie Wznych Sierakowskich Rewersa zwybranej w części tey Summy Pięciu Tysięcy Złotych Pol. o ktorey zapłacenie Strona Powodowa Czyni mnie zapewnia y onez złożyć przyrzeka przeto Sąd Stronę Pozwaną do złożenia tych ze Rewersow Stronę zaś Powodą do Osobistego Stawicielstwa na Następną Kadencyą Sądow swoich zobowiązuie Gotowy Termin Stronom Zachowawszy.

Między Urodz. Franciszkiem Mieszewskim Powodem Osobiście Wznym Franciszkiem Kozickim Komornikiem Ziemi Ciechanowskiey Pozwanym osobiście Wielebnym Jmć Xiędzem Damianem Kępińskim Zakonu Swiętego Dominika Byłym proboszczem Golesińskim Pozwanym Osobiście W. Xiędzem Mikołajem Komorowskim Kościoła Parafialnego Golesińskiego teraznieyszym Proboszczem Przypozwanym przez Urodz. Piotra

Sokolnickiego

Polubownego Sędziego Strony Powodowey
przeniosło do Koniecznicy do Dobr Szybeia przy
Wonego Wydany przed tegoż ad Iuramentum
Wdrowa Plebanego w Sejmie Dnia 1ª Mca
y Roku bieżącego vrnany y Sprzysezony tegoż Stro-
ny Powodowey przeciw Woo Jmci Xdzu. Kempiri-
cheniom y Komornikowi tamże do Dobr Sokolnik
Plebanu pana będący przez Woonego Mikołaja
Symeralio potrzymy przed temiż Sędziami Dnia
26. Mcą y Roku tymże podobnież vrnany na
Sądzie wspomy Stron w Indulcktach wy vnegul
nione wyrzekaney Sądy Woy Mistrzki Szpitalu Szyb-
na Duchow y Klasztora Reformatorskiego tamże
będącego Kollatorskiego chcąc powiększyć Woy wrmian-
dowanego Komornika z Obowiązkiem za Dusze mar-
tych Woy Swiętych odprawienia mianych Summy
tysiąc Kroć set Złotych Polskich Strony wstępuią wkła-
cie Woo Koniecznicy powanego wyżierzy przy tymi-
nie w Sądzie Płockim Dnia Dwudziestego Marca
Roku teraźnego 1791 przez Woo Koniecznicy rezna-
czyło oznaiamiaią się a Koniecznie Vmocowuią ka-
żdego Fundusu za wmianowana Summa
wtymże Zapisie Pana Sędziego Damiana Kempiri
chiego tegoż Komornika Prebostwa Zofiey Komendy
zgromadzona wtymże Zapisie Summa by wgo towarzy
przez tegoż Księgi nad dobrowolna w Kwotach w
Zapisie na Rzecz tegoż Sędziego Kempiricheiego y
jego Następcy ich Prebostwa Nastąpiących wy-
nagrodzenie dopuścił Woni a wprzeciwnym
Razie przez wrzucenie Swego Opisu Zało-
wego Fundusu cało mu Prawem Zgodnego
Stronny Osobie zostawuią Summy swoiey wtym
podległemia Sposob Osobnemu wspomnio-
ney Zapisu wyżwaniage tegoż Zapisu mieć
nie y Summy onymże Obydwu Sobie przyzna-
nie Zgoda Lubo Sędziego Kempiricheiego Osobnemu wsz
Dni Stanowszy na rzadny Summy przy tymże Zapisie

ani Klonowski

ani z Kościoła z Gromadzoney. ani swoiey własney
do Rąk Wgo Kozickiego niewyliczył y Wmy Ko-
zicki że tęż Summę z Rąk Samego tylko Urzę-
dnika Miszewskiego odebrał a w dogodzeniu żądaniu
Urzędnika Miszewskiego w sposobie iako wyżey Zapis
Zapis przez siebie zeznał. sądownie wyznaią Sąd
przecięż gdy Rzecz niniejszey Sprawy y Nastę-
pnych Proboszczow Kościoła Gołosińskiego Wią-
że chcąc Pewność własności Summy y obrót
oney bespiecznie czerpnąć znaymocniejszego
Dowodu obowiązuie Urzędnika Miszewskiego Aby
przysięgę w swym Sądzie wykonał w tych
Słowach. = Jako przy Wypisanym Zapisie
Jmć Xiądz Kempiński Żadnych Pieniędzy z Rąk
swoich niewyliczył W. Kozickiemu ale tęż
Summę Tysiąc Sześć set Złotych Polskich Wmy
Kozicki iako moią własną z Rąk moich wzia-
wszy brzęz w sposobie w Zapisie wyszczegul-
nionym Jmć Xiędzu Kempińskiemu Proboszczowi
Gołosińskiemu y Jego Następcom zabespieczył
y taż Summa nieiest mi niczym przez nikogo nad-
grodzona = Wypełnił takową Przysięgę Urzę-
dnik Miszewski Sąd przeto tyle razy wymieniony Zapis
dla odwołania onegoż przez Urodzonego Misze-
wskiego z Summy onym Objętey w tasciciela
z swey Mocy y ważności zniosłszy Stanowi Aby
Wmy Kozicki tęż Summę Tysiąc Sześć set
Złotych Pol. z Prowizyą po Pięć od Starachowa-
wać się maiącą przed Księgami Sądu swego
w Rańczu pod karą wywołania w przypadku
Sprzeciwienia się niniejszemu Wyrokowi przy-
zamieść miamy Skardze Ogłosić maiącą w Wi-
gilią Narodzenia Swiętego Jana Chrzciciela Roku
idącego Urzędnikowi Miszewskiemu Powodowi lub Jego Pe-
nipotentowi zapłacił dawszy kwitę Złotych

Cztery

Cztery Groszy 24. Stronie na Terminie y podostu-
sią kary jako wyżey Sądowi iuż Swemu tyleż
na tychmiast pod Podobną Ostrością kary z Rege-
stru Pienalium wskazać mianą wyliczył mocą
niniejszego Wyroku.

Między Urzędem Woyciechem y Ewą Urzędem Stanisława
Strupczewskiego Małżonką Bratem y Siostrą Ludwiką
Pawłem Kazimierzem Jadwigą Panną niezamężną
Małoletniemi Synowcami y Siostrzenicą Łukoskie-
mi, iakoteż y tymże Stanisławem Strupczewskim
Powodami przez pomienionego Urzędu Woyciecha
Łukowskiego swym y na Mocy Plenipotencyi tu
w Sierpcu Dnia 7go Mca Czerwca Roku zeszłego
1791go przez Pomienionych Powodów na Rzecz
swoię uczynioney Urzędu Antonim y Janem Zo-
chowskiemi Bracią między sobą Rodzonemi Pozwa-
nemi osobiście JW. Xiędzem Żorawskim Kanonikiem
Katedralnym Płockim Komissarzem Cywilno Woysko-
wym Ziemi Gostynskiey Części na Dobrach Krajewicach
od Urzędu Jana Zochowskiego postanowionym Przypozwa-
nym przez Urzędu Kazimierza Swieżyńskiego Księgami Gro-
du Płockiego dnia 22. Mca Maja Roku 1790.
Umocowanego Plenipotentu Sąd przyzwoitość Powodz-
twa Swego Stronie Powodowey na Następney Ka-
dencyi Sądow swoich Dowodami wykazać naznacza
gotowy Termin Stronom Zachowawszy.

Sąd Ziemiany Woiewództwa Płockiego po zupełnym
w tym mieyscu wszelkiey natury wpisow w Rege-
strach Sądowych znayduiących się od sądzeniu
w niechybnym zamiarze zadosyć uczynienia Prawu
dla sposobu Zasummowania y podpisania Fran-
zakcyi w tym Powiecie zeznanych y przyimowanych
do Zweryfikowania Protokułów przystąpił Wszakże

w Protokułach

w Protokułach przez Sąd swoy zweryfikowanych
znalazszy przez Pisarza Aktowego czyli raczey Jego
Regentów, w czasie Przytomności Sądu Tranzakcye wie
czyste przeciw wyraźnemu Prawa przyięte oraz
przez Pamięć w Powiecie Płockim Tranzakcyi
przez tęż Kancellaryą Aktową przyimowanych
Sądowi do Zrewidowania y podpisania przez Pi
sarza Aktowego w Cale wzbronienia Sąd z Przyczyn
swoich y w tym Powiecie podpisanie Rzeczonych
Tranzakcyi teraz zawieszszy niemoże nie przy
pomnieć tenusz pisarzowi Aktowemu że Sąd
w Obrębie Woiewodztwa swego co do swey Istoty
iest pierwszym y Jedynym znaczeniem z Prawa
zaszczycony lecz nietylko oddać sprawiedli
wość żądaiącemu Oney ale y podane swey władzy
Urzędy Naglić do pełnienia ich Obowiązków
Urzędowanie Pisarza Aktowego Zaczyna się od Pod
ległości Sądowi Usuwaiąc się przeto od niey iest to
chcieć Uchybiać wyrazu Prawa, Sąd zaś iako Pi
sarza Aktowego mieć winien pod swym Dozorem,
tak gdy iego w Urzędowaniu niedogodności Prawu
Sąd dosięgać zdaie się tak czyniącego obiaśnić y
napomnieć ma się bydź mocnym Ponieważ
Tranzakcye Wieczyste Zaciągnione Summy na
Dobrach Wierzycielom Zapewniaią wspomnione
Dobra od Ciężaru Summ winnych uwalniaią
Prawo do tych Summ na Osobę Drugiego przelewa
ią Dobr Użycia pozwalaią własności Onych w o
sobę Jnnego przenoszą tych Szacunek Opłacony
bydź Świadczą o w Wiązaniach w Posiadaniu
Nabywców Urzędownych donoszą czynności wie
czyste zamacniaią przeto w Miejscu Czasie y przed
Urzędami prawem przepisanemi przyzwoicie
Zeznane y przyięte bydź Winny Aby przewrotności

y chęci

y Chęci wzmocnienia Onych, nie zaczepiła za-
Pozor Możności tychże zniszczenia Sąd więc usu-
waiąc wspory y Zamięszania Obywatelow ktore
obojętności płodzić zwykła Urzędowanie Pisarza Akto-
wego utrzymuiąc w Herbach własney powin-
ności w Czasie przytomności Sądu Franzakcyi Wie-
czystych Pisarzowi Aktowemu przyimać wzbra-
nia ninieyszą Sądu Wolą Uczynić y ziścić z swe-
mi Regentami Powinien Pisarz Aktowy przez
Postępowanie Sądowi Prawem do Jego Urzędu przy-
wiązane ktore on wraz z Urzędem przyiął y do-
pełnia ie dla Sądu Uroczyście wykonaną przez
się zaręczył przysięgą Mocą ninieyszey Rezolucyi.

# Działo się w Raciążu na Sessyi Sądow Ziemiańskich Woiewodztwa Płockiego z Mocy Prawa Seymu ninieyszego w Dniu dzisieyszym przypadaiących Dnia 1go Mca Czerwca Roku 1792.

Między Urodzonemi Jozefem Chędzyńskim y Franciszką z Kwasieborskich na wzaiem Małżonkami Panami y Pracowitym Jozefem z Dobr Wilkowa Pawlak Poddanym Powodami przez Urodz. Jozefa Chędzyńskiego swoim Zony swey y Pracowitego Jozefa Imieniem Osobiście Urodz. Marcinem Chrzyńskim Pozwanym y przypowiadaiącym się osobiście na Zarzut Kondemnaty w Sądzie Ziemskim Płockim w Płońsku Dnia 24tego Mca Października Rku 1791 ze strony Urodz. Jozefa Chędzyńskiego y Franciszki Kwasieborskiey Małżonki na tymże Pozwanym względnie przywłaszczenia Gruntow Sciągnienia Kas za poczynione Wiolencye y Inne okoliczności Otrzymamy bydź Obowiązaną Stronę Pozwaną do Nauczenia o Mieyscu Stawicielstwa Natych miast wszakże Pozwany przeciwko Rzeczonemu Zarzutowi Jednego nieczyniący tłomaczenia na postanowienie Sobie Mieysca Stawicielstwa Złotych Dwadzieścia Dwa Groszy Dwanaście Pol. Stronie Sądowi zaś przez Połowę pod Ostrością Kary z Regestru Penalium wskazać miamy natych miast Zapłacić będzie Powinien Sąd Pozew Strony Powodowey Przeciwko Pozwanemu do Dobr Wilkowa Pawlak wydany przez Woźnego Nakazeniu Ksiąg Ziemskich Płock

tu w Raciążu

w Kaciąźu Dnia 16. Mca. Stycznia Roku idą-
cego Zeznany wzsądzaiąc lubo Powodowie Sum-
my Sta Pięćdziesiąt Złotych Polskich za Rany y
Pobicie Powodki Poddanego przez Urodz. Antoniego
Umierzyskiego poczynione przez Komplanacyą
między Urodz. Marcinem Charzyńskim swoiey y
Urodz. Agnieszki Zawidzkiey Małżonki swoiey y Fran-
ciszki Kwasieborskiey Siostrzenicy swoiey oraz Pracowi-
tych Jozefa y Teressy Małżonków z Dobr Pawlukow
teyże JP Kwasieborskiey w Owczas w Opiece Urodz.
Marcina Charzyńskiey wnią będącey teraz za
Powodki Poddanych Imieniem ziedney a Urodz. Anto-
niem Umierzyskim Swym Podobnież y JPani Eleo-
nory Gutkowskiey rownie Małżonki swey Imieniem
z Drugiey Strony Czyniącemi w Płońsku podczas
Sądzących się Sądow Ziemskich Płockich Dnia 29.
Mca Października Roku Pańskiego 1783. postano-
wioną y zdaniu iakowyżey przez wspomniony Sąd
Ziemski Płocki Zamocnioną iakoby postąpioney
y przez Pozwanego przy Kwicie w Księgach Zie-
mskich Płockich tu w Kaciąźu dnia 7go Mca Lu-
tego Roku 1784. Zeznanym z Rąk Urodz. Antonie-
go Antoniego Umierzyskiego odebraney w Oso-
bną Komplanacyą między Powodami ziedney a
UU Marcinem y Jozefem Charzyńskiemi z Drugiey
Strony przy Wypuszczeniu przez wspomnionych Uro-
dzonych Charzyńskich Wujow Maiątku wszelkiey
Natury w posessyą JmPanni Franciszce Kwasie-
borskiey Urodzonego Chędzyńskiego Żonie iako iey
własnego albo Raczey Oboygu Małżonkom ninie-
yszym Powodom tu w Kaciąźu Dnia 16. Mca Stycz-
nia Roku Pańskiego 1786. Spisaną nieobjętey y
nielikwidowaney od Urodz. Marcina Charzyńskie-
go Pozwanego zapłacenia żądaią przecież
gdy rzeczona Summa Sto Pięćdziesiąt Złotych
Polskich iżby tylko za wspomnione Rany Powod-

ki

dki Poddanych Pierwszą Komplanacyą
w Płońsku zawartą wynaleziona była Sądo
wi nieiest dowiedziona y owszem Urodz. Chrzczo
nski ponimo tey kategoryi y w innych okolicz-
nościach y Pretensyach Osobę swoią dotyka-
iących Powodztwo swoie ustosowane za wzmian-
kowaną Summę tęż Komplanacyą bydź
ugodzone wyiaśnia Komplanacya zaś poniey-
sza w Roku 1786. wszelkie nawzaiem Pretensye
przez Obiedwie Strony do siebie miane na zawsze
umorzyła y z Mocy tey Komplanacyi Kwit że
znany względnie tych Pretensyi Komplana-
iącym się wzaiemny zaręczył Pokoy Sąd przeto
nimo wzruszenia Komplanacyi ostatecznej w swo-
iey Mocy zostawać winny Stronę Powodową
niemodz zyskać zapłacenia rzeczoney Summy
od Pozwanych Sądzi Mocą niniejszego Wyroku
odwołała się Strona Powodowa do Prześwietnego
Trybunału Koronnego Piotrkowskiego tego odwo-
łania się Sąd niedopuścił.

Między Urodz. Filipem Zabowskim y Teresą Wiadowską Po-
wodami y Pozwanemi przez tegoż Urodz. Zabowskiego
Męża swym y Małżonki swey Imieniem osobiście
Urodz. Stanisławem Dzierzanowskim Pozwanym y Po-
wodem osobiście Urodz. Alexandrem Zabowskim
Pozwanym Osobiście Sąd Pozwy Stron Obydwoch
przeciw sobie nawzaiem wydane przez Wyrok Są-
du Ziemstwa Płockiego w Płońsku Dnia 20 Paź-
dziernika Roku 1791 Między stawaiącym y Stro-
nami zapadły zachowane Rozsądzaiąc w spo-
sobie zadosyć uczynienia temuż Wyrokowi bydź
Obowiązane Strony do okazania Dokumentów
Spraw niniejszych Obiaśniaiących przez Sum-
maryusze przez siebie spisać miane na tych

miast

w Sądzie okazali Dokumenta Swoie z Sum-
maryuszami przez Sąd Podpisanemi wyszcze-
gulnione tak Urzędnik Zabowski jako y Urodzony
Dzierzanowski y przysięgę na Rzetelne onych
Okazanie albowiem Urzędnik Zabowski Swoim
y Żony Swoiey Imieniem zaś Urodzony Dzierza-
nowski co do Swoiey osoby w Sądzie uroczyście
wykonany zaś Urodzony Alexander Zabowski
iako żadnych Dowodow do tey Sprawy stosuią-
cych się niema y onych okazać niemoże przy-
sięgę wypełnił. Przeto Sąd zadosyć uczynienie
Stronom wynalazszy Sprawę niniejszą na Na-
stępney Kadencyi ostatecznie rozsądzić oświad-
cza gotowy Termin Stronom Zachowawszy

Między Urzędnikiem Pawłem Karwowskim Powodem osobi-
ście Urzędnikiem Karolem Maławskim Pozwanym
Osobiście Urzędnikiem Antonim Gościckim y Micha-
łem Sokolnickim pozwanemi przez tegoż Urzędnika
Michała Sokolnickiego Swoim y Urzędnika Gości-
ckiego Imieniem Osobiście UU Gabryelem y An-
tonim Karwowskiemi Pozwanemi Przez tegoż
Sąd Pozew Strony Powodowey przeciw Pozwanym
wydany przez Wyrok Sądu Ziemskiego Płockiego
w Płońsku Dnia 18. Mca Pazdziernika Roku Ze-
szłego 1791. Po między temyż Stronami zapadły
zachowany rozsądzaiąc do zadosyć Uczynienia
rzeczonemu Wyrokowi w sposobie okazania
wzaiemnego Dowodow sprawy niniejszey
wspieraiących bydź obowiązane Sądzi na tych
miast wszakże Strona Powoda Dowody swe
przez Summaryusz przez Sąd podpisany spi-
sane stronie Pozwaney okazała y powod na
Rzetelne onych okazanie Przysięgę w swym

Sądzie

Sędzie wypełnił Przeto onemuż zadosyć
uczynienie sąd wynalazszy Stronę Pozwaną do
Podobney uczynienia satysfakcyi na następney
kadencyi Sądow Swoich przy ostatecznym tey Spra-
wy rozsądzeniu Sąd obowiązuie gotowy Termin
Stronom zachowawszy

Między Jasnie Wmym Stanisławem Wołowskim
Woyskim Płockim y na Trybunał Koronny
Piotrkowski Woiewodztwa tego wybranym Sę-
dzią y Franciszką z Gadomskich wzaiemnie
Małżonkami Powodami y Pozwanemi przez Urodz.
Jozefa Łosowskiego Plenipotenta. Umocowane-
go Wmym Franciszkiem Gadomskim Skarbni-
kiem Ciechanowskim Powodem y Pozwanym
przez tegoż Urodz. Michałem Rapackim Po-
zwanym y Powodem przez Urodz. Karola Zaro-
wskiego Umocowanego Plenipotenta y Ill.
Karolem Zebronią Urodz. Franciszka Baginskie-
go Maryannę JP. Woyciecha Woysława Bra-
tem y Siostrami między sobą Rodzonemi Ra-
packiemi tudzież ich Mężami Powodami y
pozwanemi przez tegoż. Sąd Powodztwa Stron
wedle Pozwow do Sądu wprowadzone potęczy-
wszy w sprawie niniejszey Stronom rozparcie
się nakazuie co Rozparcie się Pozwy Stron
Obydwoch albowiem ze Strony Jasnie Wmych
Wołowskich Małżonkow y Wgo Gadomskiego
przeciwko Urodz. Michałowi Rapackiemu
o zapłacenie Summy Dwoch set Dwudziestu
Czterech Czerwonych Złotych przez Między Jasnie
Wmego Jm Xędza Woyciecha Gadomskiego Suffra-
gana y Officyała Generalnego Płockiego

Powodow

Powodow Stryia y Brata pozwanemu pozy-
czonych o ściągnienie Kar na zniesienie Processu
do Dobr Brzescia wydany na Składzie Ksiąg Ziem-
skich Płockich w Raciążu Dnia 14 Mca Stycznia
Roku idącego przez Woźnego zeznany zaś ze Sto-
rny Urzędu Rapackich Braci y Siostr przeciwko Ja-
śnie Wnym Wołowskim Małżonkom y Fran-
ciszkowi Gadomskiemu poprzedzaiąc Powodztwo
Strony Pozwaney nadewszystko o złożenie Dowodow
Massę ogulney Substancyi wspomnionego nie-
gdy Jaśnie Wgo Gadomskiego w tasney śmier-
ci zostawioney wyiaśniaiących niemniey owy-
kazanie wszelkich Rzeczy Inwentarzy Goło-
wych Pieniędzy tak wzych Niegdy Jaśnie Wgo
Gadomskiego iako też y Po Śmierci iego Pozwa-
nych wziętych a to pod Przysięgą nastąpić ma-
iącą nieuważaiąc zaś na niektore Czynności
Prawu Natury przeciwne y owszem onez-
mniejszy Massę ogolną Substancyi przytą-
czywszy Summy tak na kupno Dobr Cwi-
klina przez Niegdy JWJm Xiędza Gadomskie-
go wyłożone niemniey łaskawie oddane po-
stanowić Rzeczoną Massę postanowioną
Między Sukcessorow zarowno Podzielić do-
Dobr Łagiewnik Położoney przez Woźnego w Gro-
dzie Płockim Dnia 17 Mca Stycznia zezna-
ny rozsądzaiąc wspory Stron w Induktach
wyszczegulnione wyczydawszy potrzebny
Ziazd Sądu Swego do Dobr Brzescia zwolnym
Jurysdykcyi do Dobr Łagiewnik przeniesie-
niem wynayduie ktory Sąd w Komplecie lub
Dwoch albo iedna Sędzia tamże Czasu upa-
trzonego zapoprzedzaiącym na Niedziel Cztery.

przed

Przed przypadnieniem Czasu wydać mia-
nym Obwieszczeniem zachowawszy nadewszy-
stko do złożenia Dowodów Maiątek Ruchomy
y Nieruchomy z Smiercią Niegdy JW Xiędza
Gadomskiego Pozostały wyiaśniaiących pod
Przysięgą kogo będzie należało zobowiąże wszel-
kie Obojętności rozwiązawszy Massę Maiątku Ogól-
nego Niegdy Jaśnie Wmego Jmci Xiędza Gadomskiego Ja-
ki po Smierci Jego zostawiony bydź się okaże
Udział bez odwołania wzięcia bydź komu kol-
wiek z Krwi swey Następcy przez Niegdy Jaśnie
Wmego Gadomskiego iako wolą własną maią-
cego łaskawie zrobiony przy odbieraiącym onże
zostawiwszy ustanowi Długi Obrachować
miane zonczyć wyłączy a czystą w Trzech Cze-
ściach dla Następców z Krwi Męskiey w Czwar-
tey zaś części dla Braci y Sióstr Rapackich
z Krwi niewieściey pochodzących rozdzieli Przy-
sięgi odbierze Inkwizycye ieśli będzie potrzeba
wysłucha to ukończywszy wedle Prawa Gro-
dzińskiego Roku 1784. pod Tytułem Inkwi-
zycye Kalkulacye y Weryfikacye Prawem
Seymu niniejszego na Prowincye Koronne
Rozciągnionego Dzieło swoie na Wrót do Są-
du Odesłać wyrokowań Sądu tego Strony Sta-
waiące y na Czas Ziazdu wedle wymagaią-
cych okoliczności Sprawy niniejszey przy-
pozwać miane y stawić się obowiązane
Ulegnąć y bydź Posłusznemi pod karą wywo-
łania na Sprzeciwiaiącym się ogłosić maią-
cą będą Powinne zapłaciwszy teraz stawa-
iące ~~Strony~~ Linię Złot Jedenaście Groszy Sześć

Rok

Polskich Strona Stronie uwzaiemniaiąc się Sądowi zaś natychmiast pod karą ostrością z Regestru Penalium wskazać mianą Mocą niniejszego wyroku.

Działo się w Kaciąża na Sessyi Sądow Ziemiańskich Woiewodztwa Płockiego Dnia 2go Mca Czerwca Roku Pańskiego 1792go

Między Jaśnie Wnym Stanisławem Wołowskim Woyskim Płockim y zbaiąz Wdztwa na Trybunał Koronny Piotrkowski Obranym Deputatem y Franciszką z Gadomskich wzaiemnie Małżonkami Powodami przez Urodz Jozefa Łosowskiego Księgami Piotrkowskiemi Ziemiańskiemi Woiewodztwa Sieradzkiego Dnia 1go Maja Roku bieżącego Uczynionego Plenipotenta Urodz Michałem Rapackim Pozwanym y przypowiadaiącym się przez Urodz Karola Zarowskiego Plenipotenta Sąd Pozw Strony Powodowey o wydanie Poddanych z Dobr Brześcia tamże Położonych na Leżeniu Ksiąg Ziemskich Płockich w Kaciąża Dnia 14. Mca Stycznia Roku idącego zeznany rozsądzaiąc Wspory Stron w Indukcie wyszczegulnione wyczytawszy żądanie przez Pozwanego odesłanie Sprawy niniejszey na Termin Zjazdu do Dobr Brześcia Między Powodami y Innemi zie dney a Pozwanym y podobnież y Innemi idącey Strony względnie Urządzenia Sukcessyi po Między Jaśnie Wnym Woyciechu Gadomskim Biskupie Rendenskim Suffraganie y Officyale Generalnym Płockim Sądzić się Maiącego przez

wyrok

Wyrok Sądu Swego w Dniu wczorayszym Za-
padły wyznaczonego iako iednego zwiasku
zrzeczoną Sukcessyą niemaiący niesłusznie do
Sądu uczynione przeciąwszy Własności Praco
witych Marcina y Doroty Małżonkow Rodzicow
Andrzeia Piotra Karola Jozefa Woyciecha y Ka
tarzyny Corki Michała Mikołayczaka y Orsuli
Małżonkow Konstancyi Agnieszki Franciszki
nunicy Mikołaja y Maryanny Małżonkow
tegoż Pracowitego Michała Rodzicow na ostatek
Maryanny Pracowitego Rykowiak Cury z Dobr
Zabokłik Wielkich w Ziemi Ciechanowskiey leżą-
cych Poddanych przez Urodz. Antoniego Smoli-
nskiego Niegdy Urodz. Karolowi Gadomskiemu
Jaśnie Wnmy Wołowskiey Oyca przed Księgami
Grodu Płockiego Dnia 21 Mca Czerwca Roku
1776tego Sprzedanych z Maiątkiem onych Jaśnie
Wnmy Wołowskiey Powodce, Sprawiedliwie Słu-
żyć uznawszy w porządku zawiadomienia się
bie o Ilości na Gruncie Wsi Brzescia Onych znay
dowania się lub tychże y Jak Maiątku gdzie
kolwiek y bądź jakim kolwiek sposobem Obrocenia
Sąd Inkwizycyą przez Strony Obiedwie na Na-
stępney Sądow ~~Swoich~~ Kadencyi wywiedzioną
mieć chce po ktorey wywiedzeniu Ostateczne
tey Sprawy stosownie do Pozwu wydanego roz
sądzenie naznacza gotowy Termin Stronom
Zachowawszy.

Między Jaśnie Wnym Stanisławem Wołowskim
Woyskim Płockim z tegoż Woiewodztwa na Try
bunał Koronny Piotrkowski Obranym Depu-
tatem powodem przez Urodz. Jozefa Łosowskiego
w Piotrkowie Dnia 1go Maja w Roku bieżącym

przed

Przed Księgami Woiewodztwa Szlacheckiego Umo
cowanego Plenipotenta Urzędu Antonim Zbrzeń
skim Powodem przez tegoż Na Przypadnieniu
Sprawy z Pozwu do Dobr Wierzbicy wydanego
przed Księgami Ziemskiemi Płockiemi w Raciąż
na Składzie Dnia 14 Stycznia Roku bieżące
go przez Woźnego zeznanego Ponieważ Uro
dzeni Mateusz Cisowski Pan Franciszek Gutko
wski y Pracowity Piotr Stażący na niniejszym Ter
minie niestawią y wydawać się dopuszczaią
przeto Sąd w Zysku Zapłacenia Wotu z nadgro
dą Robocizny od Niego Uczynienia Wiolencyi
y w Innych Okolicznościach Stronie Powodo
wey na tychże Pozwanych Kondemnatę Otrzymać
dopuszcza do Litowy ogłoszenia Woźnego Są
dowego Używa który z Publikował

Między UU. Janem Purzyckim y Maryanną z Łoż
wskich pierwszego Niegdy Urzędu Józefa Tabulskie
go Powtornego iuż Małżeństwa nawzaiem Mał
żonkami Powodami y Pozwanemi przez tegoż
Urzędu Purzyckiego Swym y Małżonki swey Imię
niem Osobiście UU. Kazimierzem Felixem y
Szymonem Tabulskiemi w Pierwszym Mał
żeństwie Spłodzonemi Pozwanemi y Powoda
mi przez tegoż Urzędu Purzyckiego Oyca Przybra
nego Urodzonemi Elżbietą z Laskowskich osta
tniego Małżeństwa Niegdy Urzędu Antoniego Bo
rudzkiego Powstałą Małżonką Wdową Mał
ką y Szymonem Borudzkim Synem Powodami
y Pozwanemi przez Urzędu Stanisława Rodzi
szewskiego Księgami Grodzkiemi Ciechanow
skiemi w Prasznyszu Dnia 26tego Stycznia
1791go Umocowanego Plenipotenta Wmci

Sebastyanem

Sebestyanem Podwoiewodzym Gnieznieńskim Ada-
mem y Felicyanem Sułkowskiemi Maciejem
Łoiewskim Pozwanemi przez Urodzonego Józefa
Purzyckiego Jaśnie Wnym Stanisławem Wołowskim
Deputatem Trybunału Koronnego Piotrkowskie-
go Pozwanym przez Urodz. Józefa Łozowskiego
Księgami Ziemian Woiewództwa Sieradzkiego Dnia
1go Maja Roku bieżącego Umocowanego Plenipo-
tenta Urodz. Janem y Franciszkiem Rogieńskiem
Pozwanemi przez Urodz. Kazimierza Komorowskie-
go Jaśnie Wnym Ludwikiem Szymakowskim
Cześnikiem Przemyskim Komisarzem Cywilno
Woyskowym Woiewództwa Płockiego Pozwanym Oso-
biście Sąd Ziemiański Płocki Pozwy Stron Oby-
dwoch do Sądu Ziemskiego Płockiego wydane a-
przez tegoż Sądu Dekret Dnia 21. Października Ro-
ku zeszłego Satisfakcyą Komportacyi Dokumentów
Stronie Powodowey nakazuiący Konserwowane
zważywszy Satysfakcyą Stronie Pozwaney to iest
Jaśnie Wnemu Szymakowskiemu w załatwie-
niu Komportacyi Dokumentów na teraźniey-
szey Kadencyi Ofiarowaney Uczynić nakazuie
aże tenże Jaśnie Wny Szymakowski Dokumenta
Swoie y kwity z wypłaconych Prowizyi Stronie
Powodowey w Sądzie Komportował y Przysięgę
na Dostateczną Komportacyą wykonać offiaruie
się Przeto Sąd Onegoż do Przysięgi przypuszcza
w tę Rotę jako Dokumenta wszystkie
do Sprawy z Urodz. Purzyckiemi y Bonieckiemi
mianey Rzetelnie w Sądzie Swoim Komportował
y Stronie kommunikował y nic na Ukrzywdze-
nie Strony przy sobie nie zataił Wykonał niniey-
szą Przysięgę JW Szymakowski na ktorey wy-
konaniu zadosyć Uczynienie w Punkcie Kom-

portacyi

Kompertacyi Dokumentów Onemuż Sąd przy-
maie w Sprawie zaś Oryginalny Stronom postę-
powaé nakazuie w którym postępowaniu Ponie-
waż Urodzeni Boreccy z Urodz. Purzyckiemi Małżon-
kami o Sukcessyą po Niegdy Urodz. Maryannie
z Wolińskich Ostatniego Małżeństwa Pączkowskiey
z Pory Czyniący Komplanacyą podczas Agitują-
cy się Sprawy Między sobą na Papierze Stęplowa-
nym Spisali y onę Sądowi do approbacyi y
Ingrossacyi w Dekret niniejszey Podali którey
Osnowa Takowa = Między Urodz. Janem Purzy-
ckim Niegdy Bonawentury Synem Swym y Urodz.
Maryanny z Łoiewskich Urodz. Niegdy Kune-
gundy z Łoiewskich Pierw. Urodz. Melchyora Sał-
kowskiego Powtórnego Urodz. Tomasza Rogińskiego
Małżonki bezpołomnie zeszłey Siostry Rodzoney
Niegdy zaś Urodz. Anny z Laskowskich y Antoni-
ego Łoiewskiego Małżonków Córki a zaś Nie-
gdy Urodz. Heleny z Wolińskich y Ludwika Las-
kowskiego Małżonków a niegdy Urodz. Maryan-
ny z Wolińskich Pierw. Urodz. Stanisława Bo-
rowskiego powtóre Wgo Piotra Pączkowskiego
Stolnika Krzemienieckiego Małżonki bezpo-
łomnie zeszłey Siostry Rodzoney pochodzący —
Wnuczki Małżonki Swoiey pierw zaś z Urodz.
Józefem Tabulskim w Ślubach Małżeńskich
będącey za którą pokoy Ręczy y zapisuie się
Imieniem iedney a Urodz. Elżbietą Niegdy Urodz.
Ludwika Laskowskiego zwyżey Wyrażoną Urodz.
Heleną Wolińską Spłodzoną Córką względem
zaś Urodz. Maryanny także Wolińskiey pierw Bo-
rowskiego potym Pączkowskiego Małżonka bezpo-
łomnie zeszłey Siostrzenicą Niegdy Urodz. Antoni-
ego Bonieckiego Małżonką y Szymonem Bonie-
ckim od Urodz. Juliany z Laskowskich Urodzonego

Adama

Adama Wypyskiego Małżonki niegdy zaś
Urodz. Karola Laskowskiego z Urodz. Joanną
Mroczkowną Spłodzoney Córki a niegdy Urodz.
Ludwika Laskowskiego zwyż zwyż wspomio
ną niegdy Urodz. Heleną Wolińską podobnież
Urodz. Maryanny z Wolińskich Ostatniego Mał
żeństwa Pęczkowskiey Siostry Rodzoney Wnucz
ki przez Tranzakcyą Autentyczną w Grodzie Ka
mienieckim Mazowsza Dnia Czwartego Miesiąca
Października 1790. Roku zeznaną Prawa Na
bywcą przez Urodz. Stanisława Rodziszewskiego
tyże Urodz. Elżbiety z Laskowskich Bonickiey
Wnuka a zaś Urodz. Szymona Bonickiego Sio
strzeńca czyniącym z Drugiey Strony staie ni
niejsza Ugoda y wieczyste Trwać maiące Po
stanowienie, Iż wyżey wspomnione Strony ma
iąc wzaiemne do Sądu Ziemskiego o Summę
Cztery Tysiące Czterysta Złotych Polskich na Do
brach Uniżyrza Jaśnie Wgo Ludwika Szy
makowskiego Cześnika Przemyskiego Ko
misarza Cywilno Woyskowego Woiewództwa
Płockiego Dziedzicznych zostaiącą Dekretem
Ziazdowym w Uniżyrzu Dnia Trzeciego Lipca
1775. Roku przez Sąd Ziemski Płocki Pisarski Mię
dzy Sukcessorami y Kredytorami Niegdy Wgo Mi
chała Szymakowskiego ferowanym w Aktach
Grodzkich Płockich Dnia 19go Marca Roku nast
pnego 1776. Oblatowanym dla Urodzonych Kunie
gundy z Łoiewskich Ostatniego Małżeństwa Ro
gińskiey y Maryanny także z Łoiewskich tyże
Urodz. Rogińskiey podówczas Urodz. Józefa Ta
bulskiego Małżonków przymaną tak przeciw

sobie

Lobi Racyi nie bycia przy Dekrecie wyżey wspo-
mnionym Ziazdowym Sukcessorow wszystkich
niegdy Urodz. Maryanny z Wolinskich ostatniego
małżeństwa Pączkowskiey bezpotomnie zeszłey
o zniesienie Intercyzy Slubney Dnia 27go Mca
Lutego 1764. Roku w Drozdowie przez zwyż wyrażoną
Maryannę z Wolinskich Pączkowską postano-
wioney y Roku tegoż w Grodzie Płockim obłaso-
wany ktorą taż Urodzona Pączkowska Urodzo-
ney Kunegundzie z Łowiskich Urodz. Melchiorowa
Sułkowskiego przyszłey małżonce wmieszcze swo-
iey pomimo Innych Konsukcessorow z Heleny
Wolinskiey Siostry swoiey pochodzących z Krzy-
wdą Prawa Natury Summę Trzy Tysiące Złotych
Pol. z Summy powyższey Czterech Tysięcy Czterech
set Złotych Polskich wynikłey na wyposażenie
Wyznaczyła. y Obiaśnienie wspomnionego Dekretu
Ziazdowego oraz Porcyi z Powyższey Summy Czterech
Tysięcy Czterech Set Złotych Polskich po Urodz. Mary-
annie z Wolinskich Pączkowskiey na wszystkich Suk-
cessorow od Heleny także z Wolinskich Laskowskiey
pochodzących Sukcessionalnie wedle Prawa Natury
spadłey wynalezienie y onych dla tychże Sukcessorow
teraz do Sukcessyi po wyżey wspomnioney Maryan-
nie z Wolinskich Pączkowskiey przychodzących wyzna-
czenie iako też Przeciwko Jaśnie Wielmożnemu Ludwiko-
wi Szymakowskiemu o zapłacenie wspomnioney
Summy z Prowizyami tak Dekretem wzmiankowa-
nym Ziazdowem Likwidowanemi y Dla Sukcesso-
row Wolinskich Przyznanemi iako też potym w De-
krecie Zaległemi Intentowany Process Lubo Urodz. Jan
Purzycki tak na Mocy Transfuzyi od Urodz. Macie-
ja Łowiskiego niegdy Antoniego z niegdy Urodzo-
ney Anny z Laskowskich tejże niegdy Heleny Woli-
skiey Ludwika Laskowskiego Żony a wspomnioney

Urodz.

Urodz. Maryanny z Wolińskich ultimo Pączkowskiey
Siostry Spłodzonego Syna w Ziemstwie Płockim w Płoń
sku podczas Agituiących się Sądów Dnia 26tego
Mca Maja 1790 Roku na Summę wzmiankowa
ną po niegdy Urodz. Maryannie z Wolińskich Pączko
wskiey Sukcessyonalnie Spadłą zeznaney sobie słu
żącey iakoteż Imieniem Urodz. Maryanny z Łoiewskich
Pierwszych z Wiąskow niegdy Urodz. Józefa Tabulskiego
powtórnie Małżonki Swoiey do Sukcessyi wyżey wspo
mioney z Mocy Prawa Natury należącey Czyniący
zastaniaiąc się wzwyż wymienionym Ziazdowym
Dekretem na Mocy którego tenże Urodz. Purzycki Sum
mę Tysiąc Złotych Polskich przez Urodz. Maryan
nę z Łoiewskich niegdy Urodz. Józefa Tabulskiego
Pozostałą Małżonkę Wdowę w Nowym Mieście
przed Księgami Ziemskiemi Zakroczymskiemi so
bie iako przyszłemu Małżonkowi na Summie
na Dobrach Uniewyżu będącey zapisaną podniosł
y odebrał oraz od Całkowitey Summy Czterech
Tysięcy Czterech Sel Złotych Polskich tak przez siebie
iakoteż przez niegdy Urodz. Tomasza Roginskiego
niegdy Kunegundy Łoiewskiey Męża Prowizye we
dle kwitów przez Jaśnie Wgo Szymakowskiego
złożyć mianych y uczynienia z onych obliczeń
Odaiąc przez Czas niezaki odbierał przy Całkowi
tey Summie na Dobrach Uniewyżu zostaią
cey Czterech Tysięcy Czterech Sel Złotych Polskich
Utrzymuiąc się Zapłacenia pozostałey Summy
ponimo wziętey przez siebie z Prowizyami tak
przed Dekretem Ziazdowym iako y po Dekrecie
Zaległemi Żąda Gdy iednak Inni Konsukcesso
rowie niegdy Urodzoney Maryanny z Wolińskich
ultimo Pączkowskiey od Heleny z Wolińskich Ła
skowskiey pochodzący Jako to Urodzony Karol

Łaskowski

Laskowski czyli Ruczny Urodz. Julianna z Laskowskich
Wypyska Córka Prawo swoie Urodz. Szymanowi
Boruckiemu zlewaiącą oraz Elżbieta z Laskowskich
Między Urodz. Antoniego Boruckiego Małżonka wzglę
dnie Urodz. Anny z Laskowskich Łoiewskiey Dwie
Głowy reprezentuiący y zarówno i Sukcessorami tejże
Anny Łoiewskiey do Sukcessyi po Urodz. Maryan
nie z Wolińskich Pączkowskiey wedle Prawa Natu
ry należącey skarżąc wyżey nadmienioną Intercy-
zę naprzeciw Prawa Natury nastąpioną o Uchy-
lenie Oney oraz Obiaśniwszy Dekret Ziazdowy
bez Stawicielstwa tychże na iedno stronne Uro-
dzonych Rogińskich y Tabalskich Małżonków
z Anny Łoiewskiey idących Dowody nastąpione
wyznaczenia Dwoch Porcyi z Summy na Do-
brach Umierzyna rozciągaiącey się Czterech Tysię
cy Czterech set Złotych Polskich pretenduią w żąda-
niu Czego Sprawę w Sądzie Ziemiańskim Promowuiąc
w Stopniu załatwienia Komportacyi Dokumen-
tów przez Stronę Pozwaną dopełnić mianą oka-
zawszy y Dokumentami Jnalogią z Strony swey
złożoną legalność procedencyi Swoiey od Urodz.
Heleny z Wolińskich Laskowskiey równie i Suk-
cessorami Urodz. Anny z Laskowskich Łoiewskiey
idącemi wyprobowawszy Prawdziwemi Sukces
sorami między Urodz. Maryanny z Wolińskich
ultimo Pączkowskiey bydź się okazuią y do Suk-
cessyi poniżey Spadaiącey słusznie należyć zda-
ią się Przeto Uznawszy słuszność Pretendowaney
Sukcessyi przez Urodzoną Juliannę Wypyską
czyli iey Prawa nabywcę y Elżbietę z Laskowskich
Boruckę takowym Stroney Obydwie godzą się Spo
sobem to iest Urodzony Jan Purzycki z Osoby
swey y Małżonki Swey od wyżey wspomnioney

Intercyzy

Interessy Slubny między Woiewodą Kijowskim
z Lwowskich Rogizińskim bez potomnie roty stanęły
odbycie a do rownego Wytku Summy Sukcessyo-
nalne po Między Woiew Mazowieckich z woli Sk.
Pierkowskiej Spadły na Dobrach Woiewodzi Dobrz
tu Powyższych Zierdawych przynależny Woiew Rowie-
skich z Dwoch Stron pochodzących do Rownego Podzia
tu przypuszczeń. a iż Woiewodzi Rowiemu Akceptuiąc
wybrane Rowizye do Calkowitey Summy tak przez
Pana Pierzchlego iako y Rogizińskiego Kwity tych
z Rowizyi przez Jasnie Wlcz Seymatowskiego
Komfortowai Maiąc przy tym wiadomość przyimuią
respektuiąc iż Rowizyami tak przez Dobrodzie-
skich Dorocznem iako po Dobrach Zalegtemi wzaie
Woiewodzi Pierzchlemi dzielić się Dano Summy
na Oryginalny Ctery Tysiące Ctery sta Złtych
Polskich rowno między siebie na Trzy Części Dwie
części dla Hardy Stolnicy to iest dla Woiewodzi Seyma
na Rowieckiego Stolnicy Kiiowskiego Karola Laskowskiego
reprezentuiącego Złtych Polskich Tysiąc Ctery-
sta Swoi drudzy Swoi Grosz Dwadzieścia dla
Woiewodzi Pierzchich z Anny z Laskowskich z Ko
wskiej pochodzących, bydź Drugie dla Woiewo
dzi Elbuty z Laskowskich Rowieckiej Wdowy
podobną przez Summę z Dobr Woiewodz
Rowizyami zalegtemi oprocz wyżtych y wy-
żej zalegtowane przytych należy determinuią
y tey Summy windykacyą y Rowizyi powsta-
tych zarowno sobie rozumieią przez Woiewodzi Pier
chich Summy Tysiąc Złtych Pod przez Matkę
Zapisaną z Dobr Woiewodzi podniosł Trzy-
tysiąc Summy Oryginalny Ctery sta Swoi drud
zy Swoi Złtych Grosz Dwadzieścia Polskich
sobie należy y Rowizye zalegte z Obligacyami
wyżej rzeczonych Dy by raz oprocz wspomnio
nej Summy na Woiewodzi Pierzchich inna jaka

Intereszy

Sukcessya po Urodz. Maryannie z Wolińskich Pączkowskiey
Spadła do tey Windykacyi Jchmość Komplaniuiący się
rowno należy tedy ktorą Komplanacyą dobrowolnie
postanowioną Strony Komplaniuiące się Księgami au-
tentycznemi ktorymi kolwiek roborowaną mieć chcąc
Onez we wszystkiem dotrzymać sobie przyrzekaią
nadto się w przytomności Przyiaciół Rękami Własnemi
podpisuią Działo się w Raciążu w Czasie Agituią-
cych się Sądow Ziemiańskich Dnia Drugiego Mca
Czerwca Roku Pańskiego 1792. Jan Purzycki swo-
iey y żony swoiey Imieniem R.T. Stanisław Rodzi-
czewski manu propria Ignacy Gostkowski XCW.
Woiewodztwa Płockiego przytomny manu propria
Bonawentura Ciołkowski Koniec Ziemi Dobrzyńskiey
tego Dzieła przytomny manu propria. Antoni Grzy-
bowski niniejszego Dzieła Przytomny manu propria.
Wspomnioną Komplanacyą Sąd niniejszy we
wszystkich Punktach Approbuie Konfirmuie y
Ratyfikuie Ponieważ zaś Urodz. Purzyccy y Bo-
nuccy tak na mocy Prawa Natury iako y Cessyi
w Komplanacyi wyżey wzmiankowaney wyra-
żonych wspolnie Sprawę przeciwko Jaśnie Wmu
Szymakowskiemu o Zapłacenie Summy Trzech
Tysięcy Czterech set Złotych Pol. z Summy wię-
kszey Czterech Tysięcy Czterechset Złotych Polskich
Dekretem Dekretem Powyższym Ziazdowym na do-
brach Uniwersytu dla Sukcessorow Niegdy Urodz.
Maryanny z Wolińskich ostatniego związku nie-
gdy Urodz. Piotra Pączkowskiego Małżonki od nie-
gdy Urodz. Heleny z Wolińskich Łaskowskiey pocho-
dzących przyznaną oprocz Summy Tysiąca Zło-
tych Pol. iuż przez Urodz. Jana Purzyckiego z tych
z Dobr wziętey do Sądu swego Intentuią y bo
likwidacyi wypłaconey przez tegoż Jaśnie Wmego
Szymakowskiego od Summy Całkowney Czterech
Tysięcy Czterechset Złotych Polskich Prowizyi w Sę-

dzie

Sąd ziemski pruski Sąd niniejszy uczyniony
Uwagi kwitacyi przez Jasnie Wielmożnego Ignacego Szymanowskiego
Oblatowania Summy pourzędowanej od Summy
wyżej wspomnionej Czterech tysięcy Czterech-
set Złotych Polskich pozostałej do Wigilii Swiętego
Jana Chrzciciela w Roku niniejszym dla Sukcessorów
należącej do Summy Osmnaście set Czterdzieści Osm
Złotych Polskich stosownie należącej dla tychże Sukcesso-
rów wynagrodzenie polubownej oblatacyi przychyla-
jąc się do wyżej wspomnionej Kompletacyi Mię-
dzy Sukcessorami zawartej uchyla wszy-
stkie wszelkie Sądowe Mogące kunkurencyi zdoro-
wotnie altimo Regulowany stanąwszy oraz obia-
wszy Dekret Ziemski w Mieszynie Dnia 3 Lipca
1795 Roku bez Starościństwa wszystkich Sukces-
sorów Trzeźwych y w Grodzie Płockim w Roku na
Skrzynce Oblatowany Summę Czterech Tysięcy Czter-
dzieści Złotych Pol na Dobrach Mieszynie znajdującej
się wszelkie Spadkowe do Sukcessorów należącej
bydź winnej. Nakazuje Jeby Jasnie Wiel-
możny Ludwik Szymanowski Uwalniając Dobra Mie-
szyn od wspomnionej Summy wszystkich Sukcessorów
Dowody Głowy pochodzące to iest Wszystkim Pomie-
nionym Dwom Głowy reprezentującym oryginalny Sum-
my Dwa Tysiące Dwieście iest Trzydzieści Trzy Dzie-
sięć Złotych Groszy Dwieście Polskich Powiatowalny
Powyższy przez Sąd wynalezionej Pięć set Trzydzie-
ści Pięć Złotych Groszy Dwieście Polskich arao ella
Wagi Pierwszego Summy Oryginalny Czterysta Trzy-
dzieści Sześć Złotych Groszy Dwadzieścia Polskich
Powiatowalny Dwieście Osmdziesiąt Dwa Złotych
Groszy Dwadzieścia Pol na Dzień Dwudziesty Trze-
ci Miesiąca Lipca Roku bieżącego do Rąk Wdowy
Elżbiety z Kaszowskich Borucińskiej Wdowy y Sy-
mona Borucińskiego lub ich Plenipotentów Kaźmi Wdy

Juma

Jana Purzyckiego przed Księgami Ziemiańskiemi Płockiemi w Płocku pod karą wywołania wprzy pudku Sprzeciwienia się temuż Wyrokowi tamże Ogłosić mianą wypłacił y Rzetelnie Wyliczył dawszy Listę Stronie Powodowey Siedmiu Grzywien czyli Złotych Jedenaście Groszy Sześć Polskich pod podobnąż wywołania karą a Sądowi swemu przy Połowę natychmiast pod Rigorem Banicyi z Regestru Pienalnym ogłosić Mianym mocą niniejszego Dekretu.

Między WW. Pawłem Cywińskim y Brigittą z Czachowskich Małżonkami albowiem Małżonką w Assystencyi Męża Powodami osobiście Urodz. Magdaleną z Kocięckich pierwszego niegdy Urodz. Bernarda Chyczewskiego powtornego zaś Małżeństwa Urodz. Gabrjela Chądzyńskiego Małżonką Matką Błażejem y Bogumiłą Synem y Córką w pierwszym Małżeństwie Spłodzonemi Chyczewskiemi Pozwanemi przez tęż Urodz. Matkę swym y Dzieci swych Imieniem Osobiście Sąd Pozew Strony Powodowey przeciw Pozwanym przez Wyrok Sądu Ziemskiego Płockiego w Płońsku Dnia 26. Mca Października 1791. Roku zapadły Zachowany rozsądzając w sposobie zadosyć uczynienia pomienionemu Wyrokowi Sąd Stanowi Aby Urodz. Brigitta z Czachowskich Urodz. Pawła Cywińskiego Żona Powodka Przysięgę w tym Sądzie Wykonała w następujące Słowa iako Pobia których znali w obwodzie przed Księgami Woytowskiemi tu w Raniązu Dnia 16 Mca Sierpnia Roku 1790 przyjętym wyrażone są mi prawdziwie przez Urodz. Magdalenę z Kocięckich pierw Chyczewską teraz Chądzyńską Matkę y Bogumiłę Chyczewską Córkę zadane y szacunek za nie przez Sąd wynaleść Miany sprawiedliwie mi się do Zapłacenia należy takową przysięgę dopełniła

dopełniła Urzędu Cywilnego y przeto Sąd Nakazuie Ażeby Urzędu Chędzyńska sama za siebie y zastępuiąc Swoię Corę Kwotę Trzydzieści Trzy Złotych Groszy 18 Pol przez Sąd Swoy zaszacunek Znakowo wynalezioną przed Księgami Sądu Swego w Kaciężu od Dnia Dzisieyszego za niedziel trzy pod karą wywołania w przypadku Sprzeciwienia się niniejszemu Wyrokowi przy zaniesieniu Skardze ogłosić maiącą do Rąk Powodow wyliczyła mocą niniejszego Wyroku

Między Niewiernym Józefem Jakubowiczem Arendarzem Dóbr Dzieletarzewa Powodem osobiście Urzędu Jakubem Kalińskim Pozwanym osobiście Sąd Pozew Strony Powodowey przeciwko Pozwanemu Stawaiącemu przez Wyrok Sądu Ziemskiego Płockiego w Płońsku Dnia 26. Października Roku zeszłego 1791 Zachowany rozsądzaiąc w sposobie zadosyć uczynienia Wyrokowi Sąd Stanowi Aby Urzędu Kaliński swym Sądzie przysięgę wykonał w Następuiące Słowa iako przy Pobiciu Powoda wspomnionym Dekretem Dowiedzionym kwoty Osmiu Czerwonych Złotych Powodowi nie zabrałem y do oddania onych nie iestem Obowiązany wypełnił takową przysięgę y dla tego od Zapłacenia kwoty Sąd onegoż Wolnym Czyni a na Przypadnieniu tyże Sprawy z Pozwu zwyż wzmiankowanego przez Rzeczony wyrok Ziemstwa Płockiego Zachowanego ponieważ Urzędu Józef Brzyski nie stawa y wdawać się dopuszcza przeto Sąd w Zysku Ściągnienia Kar za sprzeciwienie się Wyrokowi Sądowemu y zapłacenia żądaney kwoty Sąd Kondemnatę Stronie Powodowey Otrzymać dopuścił która przez woźnego pod karą wywołania z Rozkazu Sądu iest ogłoszona

Między Urodz. Antonim Szostkowskim y Małgorzatą Cywińską Małżonkami Powodami przez tegoż Męża Swym y Żony swey Imieniem Osobiście UU. Andrzejem Kurskim y Maryanną z Sułkowskich pierwszego niegdy Urodz. Ignacego Czachorowskiego Powtornego zaś Małżeństwa Oyczyznem y Matką Antoniem Józefą Pasierbami Czachorowskiemi Pozwanemi przez tegoż Urodz. Kurskiego Swym y Innych Imieniem Osobiście Sąd Pozew Strony Powodowey przeciw Pozwanym do Dobr Zbyszyna przez Woźnego wydany przed Aktami Ziemskiemi Płockiemi w Raciążu na Pozycyi Xiąg Dnia 16 Mca Stycznia Roku bieżącego uznany Rozsądzaiąc Sąd Stanowi ażeby Pozwani w sposobie zadosyć Uczynienia wyrokowi Sądu Grodzkiego Płockiego Dnia 21 Lipca Roku 1788. Między Stawaiącemi Stronami Zapadłemu Summę Czterysta Tynfow każdy Tynf po Trzydzieści Osm Groszy Rachuiąc Stronie Powodowey w Wigilią Narodzenia Swiętego Jana Chrzciciela Roku idącego przed Xięgami Sądu swego tu w Raciążu pod karą wywołania w przypadku sprzeciwienia się niniejszemu Wyrokowi przy zaniesć mianey Skardze ogłosić Maiącą y tę Oryginalną za lokacyą wraz z Prowizyą za lat Dwa przez Strony Obiedwie Sądownie przyznaną po Pięć od Sta Rachuiąc do Rąk Męża Powoda wyliczyli Dawszy Kwitę Za tych Cztery Groszy Dwadzieścia Cztery Stronie w Czasie y pod karą iako wyżey Sądowi zaś Swemu natychmiast pod Osobney Kary Ostrością z Regestru Penalium wskazać mianą mocą niniejszego Wyroku

Działo się w Raciążu na Sessyi Sądow Ziemianę Wdztwa Płockiego Dnia 5. Mca Czerwca Roku Pańskiego 1792.

Między Urodzonym Marcinem Trzcińskim Powodem Osobiście na Przypadnieniu Sprawy z Pozwu

do Dobr

Bąkniewka wydanego przed księgami Ziemskie-
mi na Pozycyi w Kaniązu Dnia 16. Stycznia zezna-
nego Ponieważ Urzędnik Antoni Konarzewski na Termi-
nie niniejszym niestaie y wzdawać się dozwala prze-
to Sąd w zysku oddania Kapoty przez tegoż Pozwa-
nego od Urzędnika Jana Chodupskiego odebraney swoiey wła-
sney y w innych Okolicznościach Kondemnatę otrzymać
ne tym że Pozwanym dopuszcza do ktorey Ogłoszenia Wo-
żnego Sądowego wyznacza ktora iest Ogłoszona.

Między Urzędnikiem Michałem Sokolnickim Powodem oso-
bicie Urzędnikiem Woyciechem Sokolnickim Powodem
przez Urzędnika Piotra Sokolnickiego księgami Ziem-
skiemi Płockiemi w Płońsku Dnia 5tego Mca
Czerwca Roku 1790. Umocowanego Plenipotenta
Jaśnie Wielmożnym Tomaszem Nowowieyskim Łowczym
Wyszogrodzkim pozwanym przez W. Antoniego So-
kolnickiego Sąd nadewszystko do zadosyć uczy-
nienia Wyrokowi Sądu Ziemstwa Płockiego w Płoń-
sku Dnia 19 Mca Października Roku zeszłego 1791.
Zapadłemu Jaśnie Wgo Nowowieyskiego Dylacyą
Majoris zyskuiącego zobowiązuie a gdy zadosyć nie
czyni przeto Złotych Dwadzieścia Dwa Groszy Dwa
kaście na Terminie niżey przepisanym Sądowi
zaś przez Potowę na tych miast Zapłacić będzie po-
winien a w Rozparciu się przez Strony Stawaiące
Między sobą Sąd Pozew Strony Powodowey przeciwko
Pozwanemu przez Dekret powyższy Zachowany
Zachowany rozsądzaiąc gdy Urzędnik Sokolnicki
wedle Świadectwa Dekretu Sądu Ziemstwa Płoc-
kiego w Kaniązu Dnia 29 Mca Października Ro-
ku 1790. Dowody swoie niniejszą Sprawę wspie-
raiące podług Spisanego Summaryusza y przez
Sąd Podpisanego przy wypełnioney przysędze
Stronie Pozwaney okazali tesz Dowody wraz
z Summaryuszem w Sądzie niniejszym złożyli

Przeto podobne uczynić Dekretowi Sądu Ziemstwa
Płockiego zadosyć uczynienie Jaśnie Wmćmu No-
wowieskiemu Nakazuie tego gdy wspomniony Ja-
śnie Wmć Nowowieski niedopełnia więc Sąd one-
go w sprawie niniejszey upadać sądzi a w moc
upadnienia Jaśnie Wmć Nowowieski kwotę Sto
Dwadzieścia Złotych Polskich w srebrney monecie
bez Procentu w Grodzie Wyszogrodzkim w Piątek po
niedzieli Przewodniey Roku 1730. przez Urodz An-
dzieja Samborskiego Stanisława ~~[illegible]~~ Cześć
Swoią na Sierominie Garbaczach w Roku 1749.
tamże w Poniedziałek w Wigilią Swięta Swiętych
Szymana y Judy Apostołow niegdy Wmćmu Igna-
cemu Nowowieskiemu Pozwanego Oycu sprzeda-
iącego Oyca niegdy Urodzoney Ewie Swięcickiey
niegdy Urodz Woyciecha Sokolnickiego Małżon-
ce Powodow Matce zapewnioną wraz z Prowi-
zyą odostatecznego kwitu nieprzenoszącą przecięż
Summy Oryginalney w Wigilią Narodzenia Swię-
tego Jana Chrzciciela Roku idącego przed Księ-
gami Sądu Swego tu w Raciążu do Rąk Powo-
dow lub ich Plenipotenta wraz z kwotą Dwu-
dziestu Dwoch Złotych Groszy Dwunastu Poło-
wyżey przez Sąd przyznaną pod karą wywoła-
nia w przypadku sprzeciwienia się niniejszemu
Wyrokowi przy zaniesieniu miany skardze ogłosić
maiącą Zapłacił Dawszy Listy Złotych Cztery
Groszy Dwadzieścia Cztery Stronie w Czasie y pod
ostrością iako wyżey Sądowi zaś na tych miarach
pod Osobney Ostrożnością karę z Regestru Pienalnego
wskazać mianą Mocą niniejszego wyroku

Między Urodz Marcinem y Józefem Bracią między sobą
Rodzonemi Charzyńskiemi Powodami Osobiście
Urodzony Józefem Chądzyńskim Panem Tudzież Prze-
witemi Mikołajem Błażejem y Józefem Poddanemi

Pozwanemi

Pozwanemi przez Urodz. Józefa Chądzyńskiego Pana
y swych y swoich Poddanych przeciwko osobiście na
Zarzut kondemnaty ze strony Urodz. Józefa Chądzyńskie-
go y Franciszki Kwasieborskiey Małżonków na Urodz.
Józefa Charzyńskim w Sądzie Ziemskim Płockim
w Płońsku Dnia 24. Mca Października Roku zeszłe-
go 1791 względnie przywłaszczenia Gruntów y inne
okoliczności Otrzymaney Sąd bydź obowiązaną Stro-
nę Pozwaną do Nauczenia o Miejscu Stawiciel-
stwa natychmiast wszakże Pozwany przeciwko
Rzeczonemu Zarzutowi żadnego nieczyniący Tło-
maczenia na Postanowienie Wyż Sobie Miejsca
Stawicielstwa Zapłaci Złotych Dwadzieścia Dwa
Groszy Dwanaście Sądowi przez Potowę pod osto-
ścią Kary z Regestru Penalium mianey a w spra-
wie Stronom wsparcie się przekazuie Sąd Pozw.
Strony Powodowey przeciwko Pozwanemu do Dobr
Witkowa Pawlak wydany na leżeniu Księg Ziem-
skich Płockich tu w Ranigu Dnia 16 Mca
Stycznia Roku idącego przez Woźnego zeznany
rozsądzaiąc gdy Strona Powodowa niniejszy Po-
zew stosownie do Manifestu przed Księgami
Ziemskiemi Płockiemi w Płońsku Dnia 26tego
Mca Października Roku 1790. Uczynionego prze-
ciwko Stronie Pozwaney ustosować zeznaie że
Urodzony Chądzyński poniey Sporządzoną Kom-
planacyą w Dniu Szóstym Mca Listopada Ru
1789 Spisaną wzmiankowany Manifest bydź
Umorzonym Dowodzą. Sąd przed niniejszego Po-
wództwa niemodz wprowadzić Oświadcza Mocą
niniejszego Wyroku

Między Urodz. Marcinem Maławskim Między Francisz-
ka Synem Części na Dobrach Kowalu Dziedzicem
Powodem Osobiście Urodzonemi Maciejem Zygmun-
tem y Ludwikiem Maławskiemi Bracią między
sobą Rodzonemi Pozwanemi przez tegoż Urodz. Zy-
gmunta Maławskiego Swym y Braci Swych Imie-

nem

Imieniu Osobiście Sąd Pozew Strony Powodowy
do Dobr Mataiy Wydany przed Księgami Ziem
skiemi Płockiemi w Kaniąu pod Czas Pozycyi
Ksiąg Ziemskich Płockich Dnia 14 Mca Stycznia
Roku teraz bieżącego przez Uczciwego Woźnego Wni
centego Adamczaka z Cywil Woyskich Uprzywi
lejowanego zeznany rozsądzając Okazanie Do
kumentów wzaiemne na przyszłą Kadencyą Są
dow Swoich z Mocy Prawa Stronom Obiema
nakazuie Pozew Gotowy Stronom Zachowawszy

Między Urodzonemi Bogumiłą z Kocięckich Między
Urodz Antoniego Kocięckiego Okrutnie z tego Swia
ta zeszłego Pozostałą Małżonką Wdową Matką
y Woyciechem Małoletnim Synem ludzie tegoż
Imienia Kocięckim Bratem y Wujem Powodami
przez tychże Urodz Bogumiłę Kocięcką y Woycie
cha Kocięckiego Swym y Innych wspoł Powodow
Imieniem Osobiście Wnię Salomeą Nagorczan
ką Pierwszego Między Wgo Stefana Łuboradzkie
go Sędziego Grodzkiego Ciechanowskiego Powtor
nego iuż Małżeństwa Wgo Między Woyciecha
Szygowskiego Sędziego Ziemskiego Zakroczymskie
go Pozostałą Małżonką Wdową Dobr Komoni
na z Mocy Praw Swoich Posessorką Pozwana
przez Urodz Franciszka Łagowskiego Ręczną Ple
nipotencyą w Komoninie Dnia 3go Mca Lutego
Roku bieżącego dla Słabości przez tęż Wnię Szy
gowską do Akt ziechać niemogącą Umocowa
nego Plenipotenta. Ponieważ Pozostała Między
Wgo Woyciecha Szygowskiego Sędziego Ziem
skiego Zakroczymskiego Małżonka Dobr Komo
nina wedle Praw Sobie Służących Posiadaczka
y Prawowity Walenty z Dobr tychże Komonina Pod
dany albowiem Prawowity Walenty o Sciągnie
nie na Niego Kar wystąpkowi pomocnictwa

Zabóystwa

Zaboystwa między Urodzonego Kościelnego odpowie-
dający zaś Wmć Szygowska o stawienie one-
go nigdy przedtym przez Urodzonych Kościelnych
Powodów jako dopiero teraz niebyli Objęci ale
wyrok Sądu Ziemstwa Płockiego w Płońsku pod
Dniem 19. Mca Października Roku zeszłego 1791.
Między Urodz. Kościelnemi teraz Powodami ziedney
Dziedzicami y Poddanemi Dobr Umiecka Grzybowa
y Urodz. Piotrem Rachockim tylko z Drugiey Strony
z Wywiedzionych Skrutyniy Sprawę o Zaboy nie-
gdy Urodz. Antoniego Kościelnego Poddanym za
dany zupełnie rozsądził y tylko Urodz. Kościelnym
Pracowitego Walentego z Dobr Komonina przez
Skrutynią Oskarżonym być oświadczył a dla
tego przez niewpływ wzmiankowany Proces
Wmcy Szygowskiey Wolność przeto niey o stawie-
nie wspomnionego Poddanego prawnie Czynie-
nia zapewnił przeto lubo Wmć Szygowska
Powodztwo niniejsze przez Rzecz przy wspomnio-
nym Dekrecie z Mocy odwołania się do Prześwię-
tnego Trybunału odesłania przez Sąd dopuszcze-
nia do rozsądzenia Sądowi bydź nieprzyzwoite Wno-
si Sąd przeciąż przez wzgląd że Dekret Ziem-
stwa Płockiego z Mocy dopuszczonego odwołania
się do poznania Prześwietnemu Trybunałowi
z temi tylko Stronami które Processem Objęte były
y Skrutynia swe wywodziły y swe nakoniec
przy Dekrecie Stawicielstwo Zapisały iest odda-
ny Powodztwa niniejszego iako dotąd nierozsądzo-
nego wedle Prawa przyzwoitym Sądem siebie posta-
nowił Odwołała się Strona Powodowa do Prze-
świętnego Trybunału Koronnego Piotrkowskiego tego
odwołania się Sąd niedopuścił Pozew Strony Powodowey
do Dobr Komonina wydany na leżeniu Ksiąg Ziem-
skich Płockich tu w Raciążu Dnia 14. Stycznia

Roku

Roku Idącego zeznany rozsądzaiąc Skuntynia
dawniey bez odpowiedzi y Stawicielstwa Pozwanych
Onych wiązać niemodz Oswiadczywszy Inne w swym
Sądzie na Następney Kadencyi Wedle zaskarżeń
y Pozwu Strony Powodowey na Dowod y odwod
wywiedzione mieć chce Gotowy Termin Stronom
Zachowawszy.

Między Urodz Jakubem Rybickim y Klarą Drozdowską
na Wzaiem Małżonkami Powodami przez tegoż Urodz
Rybickiego Małżonka swym y żony swey Imieniem Oso
biście na Przypadnieniu Sprawy z Pozwu do Dobr Dzie
ktarzewa wydanego w Księgach Ziemskich Płockich
Dnia 30. Mca Maja Roku zeszłego 1791 Zeznanego
Ponieważ JMXiądz Jakob Drozdowski bywszy Dzie
kan Płoński Proboszcz Dziektarzewski pozwany na
ninieyszym Terminie niestaie y owszem zdawać
się dopuszcza przeto Sąd w Zysku zapłacenia Sum
oraz Grzywien Złożenia Testamentu oddania Klaczy
y w innych Okolicznościach Pozwem Objętych tu
dziesz zadosyć Uczynienia Dekretowi osobistości na
Kazuiącemu Kondemnatę Otrzymać dopuszcza z do
ktory ogłoszenia Woznego Sądowego przydaie kto
ry ogłosił

Między Urodz Urbanem Korzybskim Powodem Osobiście
Urodzonemi Febronią Urodz Kacpra Korytowskiego
Maryanną powtornego nateraz Małżeństwa Urodz
Jozefa Kruszewskiego Brudzieńskiemi y Jch Mał
żonkami niemniey Urodz Wawrzyńcem Korzybskim
Pozwanemi przez tychże Małżonkow swym y In
nych wspoł Pozwanych Imieniem Osobiście Sąd
Pozew ze Strony Powodowey przeciwko do Dobr
Kliczewa wydany przed Księgami Ziemskiemi

Płockiemi

Płockiemi w Raciążu na leżeniu Dnia 16. Mca Stycz-
nia Roku bieżącego zeznany rozwiązuiąc Wnioski
Stron w Indukcie Wyszczególnione przez Strony złożo-
nych pilnie zważywszy lubo Urodz. Urban Korzybski
Powód Summy Sta Tynfów Polskich każdy tynfa po
Groszy 30. Polski rachuiąc przy Kwicie przez Powoda
y Urodz. Józefę Lesnikowską Małżonkę na Rzecz Pozwa-
nych y Między Mateusza Korzybskiego przed Akta-
mi Grodzkiemi Płockiemi Dnia 27. Mca Czerwca
Roku 1785. tak z tey Summy iako niemniey In-
ney Dwochset Tynfów zeznanym niedopełnioney
y Słownie Zapłacić przyrzeczoney domaga się Gdy
przecież Pozwani ugodziwszy się na Summę Złotych
Trzydzieści Polskich Powodowi zapłacić Ofiarują
a Urodz. Korzybski Powód na tym Ugodzeniu przesta-
ie przeto Sąd stosuiąc się do Sądownego między
Stronami Ugodzenia Stanowi Aby Urodz. Febronia
Urodz. Kacyra Korytowskiego Maryanna pier-
wszego między Urodz. Mateusza Korzybskiego po-
wtornego zaś na teraz Małżeństwa Urodz. Józefa Kru-
szewskiego Małżonki Brudzińskie czyli raczey Ich
Małżonkowie y Wawrzeniec Korzybski Między Ma-
teusza Syn nie referuiąc się ieden do Drugiego
zwyż wyrażoną Kwotę Trzydzieści Złotych Polskich
na Wigilią Swiętego Jana Chrzciciela w Roku
teraźnieyszym Przypadaiącą do Rąk Urodzon.
Korzybskiego Powoda za skwitowaniem Auten-
tycznym y Zwłokiem Prawa na Osobę liczącego
przed Księgami Sądu swego tu w Raciążu pod-
karą wywołania w przypadku sprzeciwienia
przy zaniesieniu mianey skardze ogłosić maiącą za-
płacili Mocą niniejszego Wyroku.

Między Urodz. Antonim Gutkowskim y Eufrozyną Kołłowską
na wzaiem Małżonkami Powodami przez tegoż Mał-

żonka

Małżonka Swoim y Swey Imienin Cześć
Ulubiony Joseph Gutkowskim y Tanyą z Charzyńskich na
wsiach Małżeńskim Powinnem Obowiązkiem Małżon-
ky w Dzisiejszym Mgłą Stanu y Dnia swych Imienin
Cześć Jey Prześ Stanę Powodowey Pozwolenia Stanu
Powinny przy Łaskawey Jey Tamtejszą Obecności Stan
dnia Dnia 26 Maia Zaduszniki Roku zeszłego 1791
Legendy Zachowany Rozsądzaią wspomożenie Godzien
nimi Uwiecznionemi Dobrodziei Jey Stanisławem Sta
ny do Trzeciego Jubileuszu w Jego Tamtejszą Stara
Obecności wyznaczonych Synów na tych miast Zdatnych
Jubileuszu Stanę Listow Jego Mieszkaiących y Pisma
Obowiązowy Powinnych wszystkich Ju-
bileuszu ich dowiedziono z Ulubiony Tanyą Charzyń
skich Ulubiony Joseph Gutkowskiego Żona wraz z Ulubio
ny Maryanną Gutkowską Corą Jego Dni Powodo-
wych Zadzierzy Tamci Powodowi Zgody Dwoie Ulubio-
nemi Gutkowskimi Zastępczymi Stanu Maiąt
ności Pozew Małżonka wraz z Córką Imienin Stan
wisi Stosuią Córka Kamienicą na Powodą Stanu
Oznacza y Jemu wszystkim Obiedzi zmarłe
go Ulubionego Ulubiony Matuszka Gutkowskiego Syn Wspom
Powoda Ostatniego Lubo zmartwychwstania Zabił a Stan
Ulubiony Joseph Gutkowski Ojciec Ojczyzna Obiedzi Po-
mu Byłe Przyczyną Jego Mieszkaiących Zdrowi
nem oraz Powitaniu wszystkim Synowskiego
Imienin Stanę y Swoich wszystkich Stanu Ży-
wiących Stanę Powszechnego Zdrowia Zdrowi
ber Karmi Zgody wszystkie Sędzie Stanowi Cały
Ulubieni Panią Charzyńskich Matkę y Mayan-
ną Corą Gutkowskę Powami Wiarą Formą Zamku
Pleszczyńskiego Dni Dziesięcio za Miedzą Gdzie
zamieszkały y tam Siedzieć przez Cały Dzisiejszy Dzień
wszystkich a na Wyżsiu Zwanych Ulubiony Joseph Gut
kowski w Zastępczemi Żony y Corą Swoiey oraz
nadgradzaiąc Stroskę Zabiegu Wspomnia y Spoko-
ie Zasnę Zdatnych Pod Stan Ulubiony Gutkowskiemu Gut
kowskiemu Powodowi Zgodni za Zdatnych Dwadzie-

ścia

Dwadzieścia zapłacił dopełnią Pozwani dla Stro-
ny pod karą wywołania w przypadku sprzeciwie-
nia się niniejszemu Wyrokowi przy zaniesieniu mia-
ny skardze w czasie iako wyżey ogłosić maiącą
Sądowi zaś swemu pod osobney karą ostrożnie
natychmiast z Regestru Pienalium wskazać
mianą mocą niniejszego Wyroku.

Między Urodzonemi Antonim y Józefem Braćmi między
sobą Rodzonemi Bargołkami Gutkowskiemi Powodami osobiście
Urodz. Katarzyną z Gutkowskich Urodz. Andrzeja Chę-
dzyńskiego uczciwie Małżonką Pozwaną w Assy-
stencyi Urodz. Piotra Sieklucki Osobiście. Sąd Pozew
Strony Powodowey przeciw Stronie Pozwaney przez Wyrok
Sądu Ziemskiego Płockiego Zapadły Zachowany rozsą-
dzaiąc wzwyż rzeczone Strony do zadosyć Uczynie-
nia temuż Wyrokowi okazanie Dokumentów
wzaiemne przekazuiącemu natychmiast obowią-
zuie, Strona Powodowa okazała swoie Doku-
menta Summaryuszem spisanym y po zgodze-
niu onego z Dokumentami, podpisane wyszcze-
gulnione y na Rzetelne onych Stronie Pozwaney
okazanie na uszkodzenie tejże Strony niezataie-
nie Urodz. Józef Gutkowski swym y Brata swego
Imieniem Przysięgę wykonał przeto Stronę Powodową
Wyrokowi Sądu swego zadosyć Uczynienie wyna-
lazszy do wzaiemnego Dokumentów swych okazania
przy ostatecznym sprawy rozsądzeniu na następney Kadencyi
Stronę Pozwaną gotowy termin zachowawszy.

Działo się w Kaciążu na Sessyi Sądów Ziemiańskich Woie-
wództwa Płockiego Dnia 6tego
Mca Czerwca Roku Pańskiego 1792.

Między Urodzonemi Maryanną z Gurckich Urodz.
Adama Sieklucki Małżonką niegdy Urodz. Cyniusz-
ki Korzybskiey Siostrą przyrodnią bezpotomnie

zeszłey

zeszłey czyli Raczey na wzaiem Małżonkami Powo-
dami Osobiście a Urzę Piotrem Karwowskim
Pozwanym Osobiście Sąd Pozew Słuszny Powodowey prze-
ciwko Pozwanemu do Dobr Korzybia Wielkiego
wydany przez Woynego na Leżeniu Ksiąg Ziemskich
Płockich w Raciąża Dnia 16. Mca Stycznia Roku
idącego zeznany wzsądzaiąc gdy Urzę Maryanna
z Gureckich Urzę Adama Siekluckiego Żona wraz
z Mężem swoim Powodowie o zapłacenie Summy
Dwoch set Złotych Polskich przez niegdy Urzę Kata-
rzynę Dłużniewską pierw niegdy Urzę Woyciecha
Gureckiego Powodki Oyca potym zaś niegdy Urzę
Adama Korzybskiego pozostałą Małżonkę Wdowę
Swoią Matkę niegdy Urodzoney Agnieszce Korzyb-
skiey Córce Swoiey a Powodki Siostrze Przyrodniey
Urzę Piotra Karwowskiego Małżonce bez poło-
żenia zmarłey do Rąk Męża pozwanego wyliczo-
ney przez pozwanego niezabespieczoney niniey
o wydanie Rzeczy Ruchomych po teyże żonie swo-
iey przez Pozwanego wziętych Swą do Sądu wpro-
wadza Sprawę a Urzę Karwowski Pozwany z Rąk
wspomnioney Żony Swoiey Matki tylko kwotę
Sto Sześćdziesiąt Dwa Złotych Polskich wyliczo-
ną bydź przyznaie żadnych zaś Rzeczy po teyże
nie niewziąć ani u siebie mieć tłumaczy Sąd
przeto wzwięzuiąc obojętność przez Rzecz wziętey
kwoty dla Małżonki swey przez Pozwanego nie za-
bespieczenia wynikaiącą przysięgę naznacza
którą Urodzony Karwowski Pozwany Wykona
w tych Słowach iako od Urodzoney Katarzyny
z Dłużniewskich ostatniego Małżeństwa Korzyb-
skiey pierwszey Żony Moiey Matki niewięcey iak
Złotych Sto Sześćdziesiąt y dwa dla moiey Żony
wyliczone odebrałem y iako do powrócenia ża-
dnych Rzeczy y Sukien dla Powodki niejestem
Obowiązany ato natychmiast, Rzeczoną Przysięgę

wypełnił

wypełnił Urodz. Karwowski, Sąd Przeto Sum-
mę Sto Sześćdziesiąt Dwa Złotych Polskich
Urodz. Maryannie z Gureckich Siekluckiey Słusznie
Należeć Sądzi lecz że Urodz. Karwowski Prawem
dożywocia odtąd Urodz. Agnieszki Korzybskiey Żo-
ny Swey przed księgami Sądu Ziemskiego Płoc-
kiego w Płońsku Dnia 20. Października Roku
1783. wzaiemnie uznanym siebie być zaszczyco-
nym dowodzi przeto do zapłacenia tey kwoty na-
tychmiast onegoż Sąd zobowiązać nie może
ale tęż kwotę Urodzony Karwowski na Dobrach
Pewnych dla Urodz. Siekluckiey Powodki zapespie-
czyć będzie Powinien ato w przeciągu niedziel
Ośmiu przed księgami Sądu swego w Płocku
pod karą wywołania w przypadku sprzeciwie-
nia się niniejszemu Wyrokowi przy zanieść
Mianey Skardze ogłosić maiącą która kwota
po Zgaśnięciu Prawa Dożywocia dla Powodki
za lokacyą wyliczoną będzie mocą niniejszego
wyroku.

Między Urodz. Janem Charzyńskim Powodem y Przy-
pozwanym Osobiście Jaśnie Wielmożnym K.W.
Wdztwa Płockiego Pozwanym y Powodem Oso-
bnym Piotrem Dołęgą Zasockim Chorążym Wo-
iewództwa Płockiego Pozwanym przez Urodz. Ka-
zimierza Świrzyńskiego nadewszystko Sąd Pozew.
Jaśnie Wgo Świrzewskiego przeciwko Wielmożnemu
Zasockiemu do Dóbr Płaciszewa tak w Ziemi
Zawichrzyńskiey iako y w części w Woiewództwie
Płockim leżących wydany na leżeniu Ksiąg
Ziemskich Płockich tu w Ranigrodzie Dnia 16.
Miesiąca Stycznia Roku idącego przez Woźnego
Jakuba Krupniaka z Cendat uznany za przy-
zwoity uznawszy Stronom poparcie sprawy

nakazanie

a w Poparciu Lubo Wmy Lasocki Siebie czyli Spra-
wę przez siebie Obroconą od Sądu niniejszego wy-
tycza przecięż przez związek Sprawy niniejszey Wy-
rokiem Sądu Ziemskiego Płockiego w Płońsku Dnia
24. Miesiąca Października Roku 1791go Wgo Pio-
tra Lasockiego nakazanego przypozwu potęczo-
ney Sąd Siebie przyzwoitym tey Sprawy Sądem bydź
Oświadcza y w sprawie niniejszey Stronom daley
postępować rozkazuie odwołuie się Stawaiący
Wgo Lasockiego do Prześwietnego Trybunału Koron-
nego Piotrkowskiego tego odwołania się Sąd niedo-
puścił Sąd Pozwy Stron albowiem z Powodztwa Uro-
dzonego Charzyńskiego przeciwko Jaśnie Wmemu
Świerczewskiemu Komissarzowi Cywilno Woyskowe-
mu Wdztwa Płockiego do Dóbr Cendat wydany
przed Księgami Sądu Ziemstwa Płockiego w Bielsku
Dnia 3go Mca Października Roku 1791 Zeznany ze
Strony zaś JWgo Świerczewskiego Komissarza Cywilno
Woyskowego Wdztwa Płockiego przeciwko Wmemu
Lasockiemu Chorążemu Płockiemu Ustosowany
wyżey wypisany rozsądzaiąc nadewszystko Jaśnie
Wgo Świerczewskiemu Komissarzowi Cywilno Woy-
skowemu Wdztwa Płockiego Wgo Lasockiego
do tey Sprawy przypozywaiącego Wyrokowi Ziem-
stwa Płockiego w Płońsku Dnia 24. Mca Paździer-
nika Roku 1791. między Urodz. Charzyńskim
z iedney a tymże Jaśnie Wmym Świerczewskim
z Drugiey Strony zapadłemu zadosyć Uczynienie
wynalazszy Wspory Stron w Indukcie wyszcze-
gulnione wyczytawszy stosownie do Wyroku
Grodu Zakroczymskiego pod Dniem Osmym Mie-
siąca Maja Roku 1779. między Urodz. Charzyń-
skim z iedney a Jaśnie Wmym Świerczewskim
z Drugiey Strony ogłoszonego Kwotę Czterdzieści
Sześć Czerwonych Złotych y Złotych Pół Dwana-
ście za Zboże Targem wzięte wraz z kwitą Złotych
Dwudziestu Dwoch Groszy Dwunastu Polskich

Polskich wyszczególnionych pozwu z dnia 6 Grudnia
Roku przeszłego 1790 w Mc Kancelaryi Chancellaryi od Jasnie Wgo Jmci Xcia Sapiehy
Kanclerza W. X. Lit. przeciw Jasnie Wielmożnemu
Jmci Panu Ignacemu Hrabi na Sokalu Potockiemu
Starost. Kamienieckiemu Podolskiemu Pisarzowi
Polnemu W. X. Lit. Generałowi Artyleryi Koronnej
Kawalerowi Orderu Orła Białego Jenerałowi Majorowi
Wojsk Jego Królewskiej Mci Pruskich Kawalerowi
Orderu Wielkiego Krzyża Orła Czarnego y Pour le
Merite Pułkownikowi Regimentu Pieszego Jmienia
Swego Dziedzicowi Dóbr Ordynacyi Zamku Kamienieckiego
Podolskiego Dóbr Dunajowiec Jazłowiec Buczacz
Mikulińce Tarnopol Zbaraż Zborów Podhorce
Brody Radziwiłłów Olyka Nieśwież Birże Dubinki
Kleck Ołyka Kopyl Mir Kamień Kosów Kobryń
Pińsk Turów Kamień Litewski Kozłowicze Lubcz
Nowogródek Lubcz Zamek Lida Mosty Grodno
Kamienica Nowa Kamienica Stara Kuklinowo
Kamienica Nowa Kamienica Stara Kuklinowo
Kamienica Nowa Kamienica Stara Kuklinowo

Swierczewski po Wytrąceniu Kwoty Osmdziesiąt
Dziewięć Złotych Groszy 18 Polskich z Grzywien
Czworga Czternastu za Opis Jaśnie Wielmożnemu Swier
czewskiemu od Urodz. Charzyńskiego przyznanych
przerachowaną Resztującą Kwotę z Czerwonych Zło
tych na Złoto przeliczoną y łącznie z Kwotami
za kary przyznanemi za summowaną iedną
Kwotę Osmset Szesnaście Złotych Groszy Osmna
ście Polskich wynoszącą z Prowizyą od Oryginal
ney Kwoty Czerwonych Zło Czterdzieści Sześć Złot
Dwanaście Polskich po pięć od Sta rachować
za lat 10 Mianą na Wigilią Narodzenia Swięte
go Jana Chrzciciela Roku idącego przed Księga
mi Sądu Swego tu w Raciąża pod karą wywo
łania w przypadku sprzeciwienia się niniejsze
mu Wyrokowi przy zaniesieniu Mianey Skardze
Ogłosić maiącą do Rąk Urodzonego Charzyńskie
go lub iego Plenipotenta Zapłacił dawszy Lintę
Złotych Cztery Groszy Dwadzieścia Cztery Stronie
pod karą iako wyżey Sądowi iaś tylez natychmiast
pod Osobney Kary Ostrością z Regestru Penalium
wskazać mianą wyliczył w Celu iaś Powodz
twa Jaśnie Wgo Swierczewskiego przeciwko Wgo
Lasockiego do Sądu Swego wprowadzonego roz
wiązania Sąd potrzebne bydź Stron na przy
szłey Kadencyi Osobiste Stawienie się oświad
cza Gotowy tym tylko Stronom Pozew zachowa
wszy Mocą niniejszego Wyroku. Odwołał się
Stawaiący Wgo Lasockiego do Prześwietnego
Trybunału Koronnego Piotrkowskiego tego od
wołania się Sąd niedopuścił.

Między Urodz. Jadwigą z Trembińskich Urodz. Tomasza
Kruszewskiego krzywdzącego Małżonka Części Pa

wnych

Pewnych na Dobrach Rodzicielskich Matych y Zaborowcu
Dudziczky Powodkę w Assystencyi Woyt Syna
na Bogdańskiego Stobienie. Ukrzonemi Dyonizy
y Maryanny Woyt Jalowa Ofiarskiego Mał
zonkę takoż Maryanny y Gertrudy Pannami nie
zamężnemi Rembiszewskiemi Pozwanemi, y mu
powiadzącemi się przez tychże Woyt Rembiszew
skiego y Ofiarskiego Swemi Mandatu y Stosu Sądu
Ziemiańskiego Stobienie Woyt Tomasza Kuśpe
wskiego Pozwanych y Powodem Stobienie Ro
mieszkałym o terminie z Dekretu tuteyszego Ptockiego
w Ptoniu na tychże Sądach Dnia 20 Miesiąca Cze
rwca w Roku 1791 między wszystkiemi wyraźnemi Sto
nami zapadłego tuteyszego Termin Sądzenia tey Sprawy
nastąpiwszy tych Sądow kadencyi odraczającego przypada
iący oraz Stron obydwoch Jakoto Jmć Pani Jadwigi z Rem
bińskich Jmć Pana Tomasza Kuśpewskiego Małżonki po
dtey Stronowey Jednemu przez siebie temuż Mężo
wi Swemu Oraz Wdowiey Dyonizemu Maryannie
Jmć Pana Ofiarskiego Małżonce Gertrudzie y Maryan
nie Pannie Rembiszewskim y Jmć Pana do tych Sądow Tu
tejszego Ptockiego exdanego a w księgach Tamtejszych
Ptockich w Raigrodzie na Składzie Księgi Dzie
wiątey Mca Maja tych w wszystkich wyrażonych
wany Dekret Roku przy tamtejszego Jmć Pana Sędzi
ego Wiktorowa Pawlakowa Egzekutorskiego y przy
tegoż Woźnego Tamtejszego Zdrowia na tychmiast
Dekretu Sądu Ziemiańskiego Komornicego na Jmie
Dobr Pgow między Powodą y wszystkiemi wyrażonemi
Rembiszewskiemi Pozwanemi oraz y tychże Powodki
Mężem Zapadłego tu Dnia Oddania Dokumentow
na Termin tey Sukcessyi do Sprawy przytych
Dekrecie Zdrowych mianowanego Dekretu y Innych Jakich kolwiek Aktow
Wskrzeszenia Powodki na stępiony pogrzebiony
lub Uchylenia Kompulsacyi gdyby takowa mię
dzy tymże Powodki Mężem Siedmy a Temuż Woźno

mano

Urodzonemi Trembinskiemi Pozwanemi była po-
stanowiona oraz testamentu przez Niegdy JPana
Jana Trembinskiego postanowionego y Innych Ja-
kich kolwiek Dzieł y Tranzakcyi Prawu Natury
Sprzeciwnych skassowania nadto Kalkulacyi z Po-
zostałey Substancyi Urodzoney Powodki Dziedzicz-
ney przez Niegdy JM Pana Jana Trembinskiego wię-
cey iak Dwadzieścia lat bezprawnie posiadaney
oddania oraz z tey zebranych Prowentow powro-
cenia Inwentarzow Rzeczy Ruchomych Sprzętow
Gospodarskich y cokolwiek tylko po Niegdy Dziedzicz-
ney Powodki pozostało a przez Niegdy Urodz Jana
Trembinskiego zebranych oddanie Zapłacenia czy-
li powrocenia Summ na Powodkę z Prawa Natu-
ry spływaiących a przez Jey y Pozwanych Trem-
binskich Oyca od rożnych Osob poodbieranych wraz
z Prowizyami nadto wszelkich Expensow tak na
Utrzymanie Życia Urodzonych Trembinskich Po-
zwanych w Ich Małoletności oraz na Opatrowanie
wszystkich Ich Potrzeb Erygowanych y Pretensyow
ziakiego kolwiek Zrzodła wynikaiących Nadgrodzenia
od Impetycyi JmPan Trembinskich Pozwanych y od
Wypłacenia Summ ktore się tylko z Uciążeniem Pra-
wa Natury Powodki temyż Dekretami wyżey wzmian-
kowanemi przysądzone Okazą Uwolnienia za
wyrobienie Uciążliwych Dekretow Kar wskazania
a zaś podług Osobliwych Terminow przez Samego
tylko JmPana Tomasza Kruszewskiego tyż że
iak wyżey Pozwanym wydanych skassowania
Kondemnat z mocy wyżey wymienionych Dekretow
Otrzymanych żądaiącey y dopraszaiącey się y Wino-
nych Okolicznościach do Sądu przez Strony Oby-
dwie przyniesionych Sporow Sąd niniejszy wysłu-
chawszy nadto rozpoznanie Ważności Wyżey-
wzmiankowanych Dekretow Sądu Ziazdowego
Komorniczego na Gruncie Dobr Pęsow Między temyż

Stronami

Stronami Zapadłych orez Testamentu między Imi
Drugo Jana Trembinskiego y Wasilich Franzalow
Obłoc Stona Porodawa Czyni zawiązuy potrzebne być Sq-
dowi miey pisz w Ruch przynaymiey podług podług Prawa-
Ciobak wchamie na Grod Dob Pzow ale wstrzie litoy
tymz Sądowi dawać będzie nayspokoyniey pzy zapisa
yeniu wstrzymie na Rudul Citey Inhotesunyami prze
Sąd wydać Maiętn y Uniad Imienie Stron być Sędzi
litoy to Sąd naymuy z Ruch Ciob Zdrowy na Grod wzyc
Wzranowy wchamowy y Jmydłuz Stowic Ungdowsky
Uspudowawy naymoc Exemie przez Stony Obydwie
Dokamentow y Zaswiadczenia Spraw wspieraiących
przez Stony Obydwie Nakaz Wamoii Dekretow Sądu
Ziandzwyczo Komorniczego na Grodzi tychze Dob Pzod
y Jmydłi Zapadłych Wzyzoma orez podług obwiesz
czenia y dispozycyi wyżey pomian lub Ukazu
Ni Testamentu między Imoz Jana Trembinskiego y Fran
ciszkę Zdrowskie Rodzice Matuy Jlani Kuszniewskiey Po
wodłi Instrumentu pokarany skasuie lub za wyzs-
bnie o Ostrosci Jnwentarzow Rzeczy Ruchomych Spadłych
Domowych y Gospodarskich orez o Cztery Maszty
y Wstawki tak po między Imoz Piotre Zdrowskim y El-
zbiecie Rodkiewiczy małżonkach zaleo ter po między Imi
Drugim Janie Trembinskim pozostałych wyżey mianowa
nych za co się stych roznie podług Prawa Matuy y dispo-
zycyi będzie należało pzyzdzi Summy po między Imi
Drugich Spisch pozostałe orez Dzieci małżeńskich
zięcia a pzez między Imoz Jana Trembinskiego
opłacone Zaliczenie a stych Summ się w będzie
należało. y dalej wypłacenie należne Kallaczy
Ezyni Dob Pzow y Innych zdzie kolwiek będących
potychze między Imoz Spisch pozostałych a pzez między
Jana Trembinskiego pozostałych wzyskuiący ze sta
nu się będzie należało y komu należeć powinno
spełnie między Stronami tak z Interesu pozosta
nia Majętn jako wzyz wzmian kowanego
Juetu po Rodzicach zaleo ter z Interesu Opisu
y Ustny nowania w Małżeństwie Rodzonych Bra
ciach wpowłoczonych Małżeństwach Spłodzonych
wzyskuiące między Stronami Rozsądzi Jakie
kolwiek gdzie tylko potrzeba wymagać będzie Sto

mow

Stronom Obiema nakaże przysięgow w każdym
Przypadku ieżeli się zdarzy wysłucha, wypłacenie
Summ y wszelką w Pretensyach bonifikacyą ia-
ka tylko z słuszności y sprawiedliwości wynika
y komu się od kogo będzie należała zaleca Termina
wymaczy rygor podług Prawa rozciągnie kary ieśli
Jakie y na kim wypadać będą wściągnie Process
y Kondemnaty na Urzędy Kruszewskich z mocy wyżey
wymienionych Delictow lub iakim Innym spo-
sobem Otrzymane zkassuie lub Utwierdzi y Stro-
ny Obydwie we wszystkich Pretensyach podług
Obmowy Terminow y manifestow nie miedzy nie-
mi na potym nie zostawuiąc rozsądzi a w by-
w tey mierze z Prawa w Roku 1784. pod Tytułem
Process Sądowy w Wielkim Xięstwie Litewskim
Zapadłego z Okoliczności Inkwizycyi Kalkulacyi
y Weryfikacyi Między temi Stronami wypadało.
Tedy w tym przypadku gdy byłe poprzedzać miał
tyż tę całą Okoliczność podług Obmowy tego Pra-
wa udeterminuie. ktoremu Sądu Ziazdowego
Wyrokowi aby Strony były podległe y posłuszne
Sciro zaleca ato pod karą wywołania na tymże
zaraz Sądu Ziazdowego Terminie w przypadku sprze-
ciwienia się niniejszemu Niniejszemu Wyrokowi
lub niestawienia się ktorey kolwiek Strony na Stro-
nie sprzeciwiaiącey się wywołać mianą Quita Pa-
na Jedynaście Złotych Groszy Sześć Polskich Stro-
nie przez Stronę do zapłacenia Sądowi zaś tyleż
przez każdą Stronę ato nieodwłocznie pod karą
wywołania z Regestru Panalnym przekazuie
Oraz zapozwanie kogo potrzeba będzie na Ter-
min przypadaiący tey Kondescensyi Stronom
Obiema Zaleca oraz wzaiemnego przeciw sobie
formowania Powodztwa ieżeli się to Stronom
zdawać będzie tymże Stronom pozwala abyż
też Strony z wzaiemnego się zapozwania bydz

też

tez ktokolwiek na tę Kondescensyą bydzie przez Sto-
ny przypozwanym Stawić się y Rozsądku Sądu
Ziazdowego podlegać pod Rigorem wyżey wyrażo-
nym Obowiązani będą Mocą ninieyszego Dekre-
tu.

Między Uwzg Piotrem Sieklucki y Jadwigą Męcin-
ską Małżonkami Powodami y Pozwanemi przez
tegoż Małżonka swym y żony swey Imieniem
Osobiście Uwzg Franciszkiem, Ewą z Kruszew-
skich nawzaiem Małżonkami Rodzicami y A-
damem Synem Zochowskiemi Pozwanemi y
Powodami przez Uwzg Franciszka Zochowskiego
Swym Małżonki y Syna swych Imieniem
Osobiście. Pozwy Stron przeciw sobie nawza-
iem wydane przez wyrok Sądu Ziemskiego Płoc-
kiego w Płońsku Dnia 26 Mca Października
Roku 1791. Między Stronami Stawaiącemi
Zachowane zapadły rozsądzaiąc w celu zadosyć
uczynienia Rzeczonemu Wyrokowi bydź Obowią-
zane Strony do Złożenia Inkwizycyi swoich
w Sprawie ninieyszey wywiedzionych ale na-
tych miast Sądzi złożyły też Inkwizycye Strony
które Sąd przeczytawszy y pilnie zważywszy
gdy w nich znayduie względnie wzaiemnego
bienia zarowno Obudwie Strony oskarżone
a lubo Uwzg Zochowskiego Uwzg Sieklucki-
mu szkody w Zbożach bydź przyczyną lecz y przez
Uwzg Sieklucki Uwzg Zochowskiemu czynio-
ne, napaści wyczytuie, przeto rowną dla nich
wymierzywszy Karę Stanowi Aby tak Urodzeni
Zochowscy Urodzonym Sieklucki iakoteż Uro-
dzeni Sieklucey Uwzg Zochowskim Małżonkowie
Małżonkom od Dnia Dzisieyszego za Niedziel
Dwie przed Księgami Sądu Swego tu w Kaciąż-
po złotych Czterdzieści Cztery Groszy Dwadzieścia
Cztery pod karą wywołania w przypadku sprze-

ciwienia się

Sprzeciwieniasię niniejszemu Wyrokowi przy za-
nieść miany skardze Oyłości maiącą Sądowi zaś
swemu po Złotych Dwadzieścia Polskich każda
Strona natychmiast pod Osobney kary Osłodzeniu
z Regestru Pieniakim wskazać miany zapłacili
Szacunku iaś za Znaki pobiciów iako przed Sądem
Mieyskim Obwiedzione y przez kogoby zadane były
Inkwizycyą niewykazaiąc Urodzonego Adama Zo-
chowskiego zyskać niemoże Sąd Oświadcza Mo-
cą niniejszego Wyroku

Sąd Ziemiański Wdztwa Płockiego na przypadnie-
nie Sprawy z Regestru Przeszłey Kadencyi z Powod-
twa Woźnych Antoniego Jana Dwoch Imion
Sokolnickiego Sędziego Mieysca Tuteyszego Kom-
plet Sądu niniejszego Składaiącego Oyca, Stani-
sława Florentego Józefy y Anny Synow y Cu-
rek przeciw Urzędowi Antoniemu Rzeszotarskiemu
Pozwanemu wedle Prawa zaświadcza że do
rozsądzenia tey Sprawy nimo wspomnionego Woyta
Sokolnickiego Sędziego tym samym Prawem
od Sądzenia oney wyłączonego Sąd w Dwoch
Osobach Kompletu zupełnego składać niemoże
lecz za złożeniem onegoż w Dniu Osmym Mie-
siąca y Roku bieżących wedle Prawa możności
Sądzenia oney dostarczaiącego tęż Sprawę przed
wszystkiemi Innemi Sprawami do Rozsądze-
nia naypierwszą przyimie

Między Urzędem Gabryelem Bonkowskim Powodem y Po-
zwanym Osobiście Urzędem Maciejem Kowa-
lewskim Pozwanym y Powodem Osobiście
Urzędem Agnieszką Goszczyńską u Gabryela Bonkow-
skiego Małżonką pozwaną przez tegoż Męża Sąd
Pozwy Stron Albowiem z Strony Urzędu Bonkow-
skiego przeciw Urzędowi Kowalewskiemu do Dobr
Rostkowa wydany przed księgami Ziemiaz Wdztwa

Płockiego

Ptodkiego w Ptodkim Dnia 17 Mca Maja Roku
bieżącego roku z Skargi Urzędu Iuwalstwa prze
wielo Urzędu Bonhowskim na Dobr Starowa Pod
rzony przed Xięgami Tamtym Dnia 9 Mca Maja
Roku idącego: Iznane Rozsądzenie Jako w Spra
wie Urzędowey potrzebuiąc był Inkwizycyą przez
Skargę Woyskiego tak na Dowod Jako y Odpowiedz
Bk Zasłuchten y Powodowa na przyszły Radunek Sa
dow Swoich wyznaczony był Sądu Gotowy Tamtym
Skargom Zachowawszy.

Między Urzędu Marcinem Kowalskim Panem y Ałtem
Skarżącym Starszym Powodami przez tychże Urzęd
Kowalskiego Swym y Starszego Imieniem Osobiście
Wiadomemi Jonasem Sulkuskim Stanisławem
Oycem tegoż Imienia Synem Zbyszewskimi y Ada
mem Zachowskim Powanem przez Urzędowych
Stanisława Zbyszewskiego y Adama Zachowskie
go swym y Urzędu Sulkuskiego y Zbyszewskiego
Oyca Imieniem Osobiście. Gdy Przypozwu Skar
gą Powodowey przeciwko Powanym do Dobr
Konybia wydany przed Xięgami Ziemiańskimi
w Ptodkim Dnia 9tego Mca Maja Roku idą
cego Iznany rozsądzenie gdy po wyznaczonych
y Powodowey Inkwizycyi z Świadkow Dowod
przez wtych Sądu Grodzkiego Ptodkiego Dnia 9.
Mca Maja Roku teraźnieyszego 1781 dla uspra
wiedliwienia tyże Inkwizycyi wszystkich Świadkow
na Nadtemmy Radunek dostawienia dla ich
ustnego wysłuchania przez Sąd nadewszystko w Celu
rozsądzenia Wzyscia takowemu Wyrokowi Skar
gi Powodowey Inkwizycyą swą złożyć a po złożo
nim wszystkich Świadkow wyprowadzenie wtacania
takowey Inkwizycyi w zapisanym Rotule
złożyła z Świadkow Czterech do przewiedzenia która
tak uczynionego Inkwizycyi y ktorym Skarżą
cego Świadkom na odwod kiedy zwykły podda
wszy przeczytawszy gdy zwich ust dowiedziano.

w czasie odbywaiącego Aktu Wieczinego w Zbiczynie Urodzeni Zbyszewscy y Sukiennicki Zalawscy Imienia swe Stroby w Famiane Wymienia Imiony Urodzonemu Sławaszewscu Stolnikowi iego Stabk Pekh wyrzawszy tez o Imie Stabk Kruszalicznym Urodzony Sławaski o Swe y Stanowego swego Imiony wymowiwszy się zrobiwszy zamyślanie, polożyli się Jeszczych się popuski y wtym zamyślaniu Urodzonego Stolnikowego Stabk dobywaiąc Imienia swego y Bekarta y radowne my Bitwy przydanych tako we zamyślania tym Stolnikowi Urodzonemu Sławaszewscu polubownie wrocic się mogło. Sąd przed Porwanych minuiący pane podstąpi Sz Oni Nakazuie aby Urodzeni Zbyszewscy y Sukiennicki Woiz Imię Pana Plockiego od Dnia dzisieyszego za Tydzień Swoy zasiadły Sz Sędzimu przed Dni Trzy Wzpomnili a na Wyżsey rzeczony Sądy z Dobry Swoiey po Dtych 44. Groszy 24. Tak Urodzony Stolnikowski wtym Czasie Dtych 22. Gro: 12. Polskich na miejscu zaś Kondemnaty w Grodzie Plockim Dnia 7go Mca Listopada Roku 1791. na Urodzonych Sukiennickim y Zbyszewskich przez Skarg Powodowy Sądowy Sz Urodzeni Sukiennicki y Zbyszewscy tymi w tym Dniu Dtych 22. Groszy 12. Polskich do Pekh Urodzonego Sławaszewskiego wypłacili Mierzuią Sz Porwani pod Karą wyżey Exekucyi wprzypadku spreciwiania się mianuiąc Wyrokiem przy zamku Miasta Skarbie przed Kogoz Imieniu Zuimianowskim w Płocku odbiór maiąc Sz Dowodzi nas wspomnionego Urodzenia przez Porwanych tych miana pod Osobny Iury othesma z Ingrotu Panskiego wchodzi miana Powodowy Wielicka Mocy niniejszego Wyroku.

Działo się w Ratuszu na Sessyi Sądowey Zuimiany Woiewodztwa Płockiego dnia 8go Miesiąca Czerwca Roku Panskiego 1792go

Między Wrzemi Janem Andrzeiem Dworskim Sędzią Podstarościm Ziemi Zuimianskiey Woiewodztwa Płockiego.

Czytano

Cyeum Stanisławem Florentym Synami Josefa Au
ng Cichami Mandatariuszami Sobolnickimi Powoda
mi przez tegoż Wgo Sobolnickiego Cyca swego
y Dmi Swych Imieniem Drobicie Wdowyny A-
dami Rusiotarskim na Przywołanie Wonego Drobi
ckiego Sędziego Rusiotarskiego do Expiratia dostat
niego Statutu a swego ato wodu Obmo-
wy Powodu jako Powanego Obowiązanie natychmiast
Tymi Aktami Antonim Rusiotarskim Powanym Dro
bicie Lubo Wng Antoni Rusiotarski Sprawy niniey
sze z Powodztwa Cornych Sobolnickich wymod ego
prawnie Wyrokiem Sądu Ziemskiego Radomskiego te wska
zuią we Swarkach po Zielonych Książkach Roku
Pana 1768. Między Wdowy Samuelem Zimowskim
y Josefą Bromirską Małżonkami Powodami rzdu
á Wdowami Teodorą Kosińską Między Wng Sta
nisława Rusiotarskiego Prostatą Małżonką Wdo
wą y Antonim Rusiotarskim Synem Powanemi
rzdnemi Stronami Zapadłego Listownie nayprzód Pow
sitkiego Jana Dorzecha Jasnielskiego Krawca z Doh
Małżonką Wng Zimowskiey Dziedzicznych Pod
danego przez Powanych Rusiotarskich w Tym
Sądzie Grodzkim ni Sądowo nad przekazane dobry ras Gdy
Wdowy Antoni Rusiotarski Drobicie Stanisły
zamiast tegoż Poddanego Stawienia Dnia Da
wnieyszy Pismem przed Księgami Grodu Wyszogro
skiego roc Grodz po Sesyi Swiętey Anny Małki
nayświętszey Maryi Panny Roku 1743 przez Urzę
Michała Bromirskiego na Drobicie Wdowyny Sta
nisława Rusiotarskiego Cyca swego na tegoż Pod
danego Urzędowy Wngz Kerny przed Sumnem Grodz
Mieyskim Roku tegoż w Dobach Miesiąca
dato wanego za Summą Dwieście Tymfów nastę
pionego Wgdy Prawo Wstępnego do Wspomnione
go Poddanego sobie Wtenczas oświadczyło Wng
Gimowski Rekwirzyący w Grodzie Wyszogrodzkim
w Domiedziałach na Zapisie Swoim 1768.
w Poniedziałek na Zapisie Swoim 1768.

na Pozdanie

na Zgdanie Woz Marcina Tarługo Imienin
Jayn Woyewodzi nieważnie dowiadcz Ruscowy-
Dawcowy w Xięgach Grodu Wyszogrodzkiego za-
siadaiąc nawzaiem oświadczyli Takowe Pan
zalogi nie bytość do wodzi y Zarzucili przy czym
Pozwalny Kompartami Roku 1743 Grodu
Wyszogrodzkiego a razem nie przytoczyli do
tey Kompetencyi Kancellaryi Grodzkiey Wyszogrod-
zkiey Cóż gdy zaś ta sprawa ta dla momotu nasta-
pienia kompetencyi Roku y ostatecznego Woy-
wodztwa tamże do Trybunału Wyszogrodzkiego
ust odesłaną dalszy Kuremu przygnaczą podw
łożoną zniosły o wydanie prawnych Pozwa-
nia Pradey Juliany Maryanny albo przyszy-
pienia tychże nieby Prawnych Jaśnie Wielgo Syno
y Corek y Jch Dnie oraz o uczynienie Kur tak-
że Roku tegoż Sprawy wypadaiących Jako y na nie
nie Powodu y zaspokojenie wynikłym Sędzi-
wym do Sądu rzeczy przecz sobie wprowadzona
Jako wyższa Sędziowie zwyż wymienionych
1764. roku do Sądu Trybunału Wyszogrodzkiego odesła-
ny y przez niego Woźnych Jmowalnych wtym
na Sądzie Trybunału Wyszogrodzkiego w Kondemnato-
we Wtoch po Swięcie Bożego Ciała Roku tegoż
1760. na Dwóz Reprotacyalnych Otrzymana zawisa-
ła poparta y w tymże onże Powany ostatecz-
nie Kondemnatę w Sądzie Trybunału Trybu-
nału Wyszogrodzkiego Dnia 7go Mca Maja Roku zeszłego na
Wszystkich Tabelnikach dnia Powodach w sprzeci-
wieniu nie przytoczenie o tych Poddanych
Czynszu y nieuczynienia Kur Otrzymanych
przez Pozwa Powoda Otrzymał Kondemnatę
od Sądu niniejszego wyżej ale onym stosownie
do Wyroku Sądowego Roku 1760. Zaraz tego do Są-
du Trybunału Wyszogrodzkiego odesłania Są-
dowi Trybunał podpisawszy Trybunału Wyszogrodzkiego przy
Bogu siedzieli na wzięciu Sędziowie Trybunał

Radcki

Ptaszkich wydany Dnia 24 Maia Sądowi Ziemiańskiemu Lubelskiemu Woiewodztwa tegoż mianowicie o sprawy między Xiędzmi Zakonu Bernardynów Klasztoru Ptaszkiego tegoż Woiewodztwa z Xięgami Ksiąg Metrykalnych Ślubów Urodzin y Zgonów Parafii Ptaszkiey Dobra mianuiący Powiatu w Woiewodztwie Lubelskim leżące Poddanych maiących się y innych do tych dobr należących Włościan Dziedzicznych Sądowi mianowanemu podległych y innych w tym Sądzie mieć mogących prawo kontrybuiących prawo tey sprawy Sąd sobie tenże przy niżey wyrażonym Sędzim wnawszy daley stanowiąc powiat nakazuie się woltuie się Woiewodztwa Powiatu do Trybunału Koronnego Lubelskiego tegoż Woiewodztwa odprawiania się Sądu nadzwyczaynego Lubelskiego Cudzoziemskiego do Zapisanych Stanu cywilnego swego Xięgi gdy zdarzą kandemnaty przy pismie w Sądzie Ziemskim Woiewodztwa tegoż Lubelskiego dnia 14 Maia Roku teraźniejszego 1790go na Woiewodzkie Xięgi z tychże między Woiewodztwa Stanisława Rzepotarskiego pozwanego Xięgi Matrone Matki y Andrzeia Rzepotarskiego Syna Drugą w Sądzie Ziemskim Ptaszkim tu w Xięgach dnia 27go Maia Tysiąc Siedmset Roku 1790 po odstąpieniu do Stanu cywilnego tegoż Woiewodztwa tegoż Rzepotarskiego Matki tamże w Sądzie Ziemskim Ptaszkim podobnież w Xięgach Dnia 16 Czerwca Roku 1791 stanąwszy Powodowie w tey sprawie Xięża Missyonarze Ptaszkiey Sądu Ziemskiego Woiewodztwa Lubelskiego Xiądz Ludwik Dowgiałło Xiądz Jan Kanty Kowalczyk Wnawszy nadawaiąc na odstąpienie do Stanu cywilnego tegoż Woiewodztwa Rzepotarskiego Syna Xiądz Powodowie przez Stanową Powodową Xięgi Zgonów do Dóbr Milocin należących Powołanemu wydanego na termin Rzeczy Ziemskich Ptaszkich Dnia 14. Maia Stycznia Roku tegoż przez Woiewodę Milockiego Jana Bia

lec

Jana Ordona z Kowalina zeznanego rozgranicz Po-
miarow Dawnieyszy pod Dniem Swiadczyne po Swie-
ci Swiety Anny Matki Nayswietszey Maryi Pan-
ny Roku 1743 w Grodni Wyszogrodzkim Jakoby
przez niegdy Vrodzonego Michała Bromirskiego
niegdy Vrzd Sumowskiey Brata Rodzonego niegdy
Vrzd Stanisławowi Rupotarskiemu na Pawoloke
go Jana Dunczala Jaworskiego Kawcu z Dobr Ma
lisowka Podanego w Extrakcie Dawny zeznany Re
kwizycya w Grodzie Wyszogrodzkim wyny wyme
nione mianowicie sie w Protokule Ksiegi Grodz
Wyszogrodzkiego Zawiadcza y samie Powazny Li
stem pod Dniem Smyn Mca Czerwca Roku
1760. z Milowka Datowanym tuz Samy Da-
wizny w Ksiegach nie bydz przyniale a tych Po-
czyn Strona Powodowa Ouz podrobiony bydz do
wodzi Sad przeto kompartacye Protokułu pod Ro
kiem 1743. Grodu Wyszogrodzkiego lubo przez
wyrok w owczas Ziemstwa Płockiego w Roku
1760. dla mozności rozgrzenia tey sprawy za
powirmą zeznana teraz przez moc wyznanie
Swym listem poruczy do miedzy Vrzd Sumow-
skiego Pytaiąc wtaczaiąc pisanym przez Strone Po
wodowe Ksiegi nie mogącego za nimy potrzebuie zeznac
y Extrakt Rzeczony Dawizny pod Rokiem
1744. na Swiadcz. Powodow nieuwidocznie przeko-
go podrobiony mowiony. Gdy z Dowodu podro
bionego przewrzy Dawizny Extraktu nowey
przeszłe y na pozwanego a na ieden nie spo-
rzadzony zeznay Dawizny spytuiąc Sadzic
y Rzetelny Cynności Wiara tuie uprzewa-
miaiąc mianowicie Pozwanego na Vrzd Letnego
podrobiony Extrakt mowy Prawa w owey spra
wie Sad Stuszne uprasza Sędzi w Mocy tego wyro
ku Stanowiąc aby Vrzdowy Rupotarskiey Powa
ny od Dnia dzisieyszego za Vrzdnik Sądowy przed
Xięgami Ziemiany Radzieyskiego w Płocku

Prawy

w Płocku Prawowitych Piotra Adama Praxydę Julianną Maryannę lub Innego Imienia kiedy Prawowitego Jasińskiego Synow y Corek oraz onych Potomstwo z wszelkim Ich Maiątkiem Stawił Stawionych Stronie Powodowey za kwitem Wgo Powoda Oyca wydał a na Zniesienie Trzech kondemnat wyżey przy Konwikcyi wyszczegulnionych Złotych Polskich Sto Trzydzieści Cztery Stronie w Czasie Stawienia Ludzi Sądowi zaś przez Potowę natychmiast zapłacił Uczynić Obowiązany Urodzony Rzeszotarski pod karą wywołania dla Strony w Czasie y przed księgami jako wyżey przy zaniesieniu mianey Skardze dla Sądu zaś z Regestru Penalium Ogłosić maiącą Mocą niniejszego Wyroku.

Działo się w Raciążu na Sessyi Sądow Ziemiańskich Woiewodztwa Płockiego Dnia 11go Mca Czerwca Roku Pańskiego 1792go

Między Urodzonym Franciszkiem Starczewskim y Franciszką z Mamszewskich nawzaiem Małżonkowi Powodami przez tegoż Małżonka swym y żony swey Imieniem Osobiście Urodz Franciszkiem Wirczińskim y Salomeą z Zawidzkich nawzaiem Małżonkami Rodzicami niniey Matuszem Synem Wirczińskim Pozwanemi przez Urodz Tomasza Wirczińskiego swym Żony y Syna swych Imieniem Osobiście Sąd Pozew Strony Powodowey przeciwko Pozwaney do Dobr Starczewa wydany przez Wyrok Sądu Grodzkiego Płockiego Dnia Siodmego Mca Listopada Roku 1791. Zachowany Rozsądzaiąc w sposobie zadosyć Uczynienia temuż Wyrokowi Inkwizycyą w sprawie niniejszey wywieść nakazuiące mu Stanowi aby nadewszystko Strony przysięgą

w Swym Sądzie Wykonały iako Swiadkow kto-
rych na Inkwizycyą wprowadzą do Fałszywego Swia-
dectwa żadnym Sposobem nienamowili takową
Przysięgę Wykonali Urodz. Starczewski Powod y Urodz.
Wirciński Pozwany swemi y Zon swych Imieniami.
Urodz. Starczewski Powod pytania do swego powodz-
twa ustosowane zaś Urodz. Wirciński odpowiednie
spisali sobie nawzaiem okazali Swiadkow wyszczegul-
nili onych nawzaiem sobie podpisali.

Sąd Ziemiański Woiewodztwa Płockiego z Mocy Przy-
wileiu od Nayiaśnieyszego Stanisława Augusta Krola
Szczęśliwie nam Panuiącego Jaśnie Wielmożnemu Ignace-
mu Jezewskiemu Generałowi Woysk Koronnych
z Woiewodztwa tego na Seym Obranemu Posło-
wi do Przewodnictwa tegoż Woiewodztwa przez
Ciąg Woyny wedle Prawa pod Dniem 29 Mca
Maja Roku Idącego Tytułu przyspieszenia Oby-
watelskiego bespieczeństwa uchwalonego Uzna-
nemu w Poczet Prawnych Obrońcow y Człon-
kow Sety zbroyney Rzeczy Pltey Umieszczonemu
łaskawie Dnia 4tego Mca y Roku idących oddane-
go Ręką Jego Krolewskiey Mci podpisanego Pieczę-
cią Kancellaryi Jego Krolewskiey Mci Woyska Oboy-
ga Narodow Zapieczętowanego Przysięgę Rotę dla
Woyska Oboyga Narodow Prawem przepisa-
ną przez tegoż JWgo Jezewskiego Uroczyście
dopełnioną Odebrał y o Odebraniu Oney za-
świadcza Mocą niniejszey Rezolucyi —

Między Urodzonemi Tomaszem Wircińskim y Salo-
mą z Zawidzkich nawzaiem Małżonkami Powo-
dami przez tegoż Urodzonego Wircińskiego Mał-
żonka swego y Małżonki swey Imieniem Osobiście

Osobiście WW. Franciszkiem Starczewskim y Fran-
ciszką z Manszewskich nawzaiem Małżonkami Oy-
czymcą y Matką Jakubem y Barbarą Pasierbą
y Pasierbicą Synem y Córką Dębskiemi Pozwanemi
przez tegoż Urzędnika Franciszka Starczewskiego swym
Żony y Pasierbów swych Imieniem Osobiście Urzędnika
Walentym Starczewskim Pozwanym Osobiście
Urzędnika Piotrem Jabłońskim Pozwanym przez tegoż
Urzędnika Walentego Starczewskiego, Sąd Pozew Strony
Powodowey przeciwko Pozwanym do Starczewa Wiel-
kiego wydany przed Aktami Ziemianą Województwa
Płockiego w Płocku Dnia 7go Mca Maja Roku
idącego Zeznany rozsądzaiąc, Jako w sprawie Uczyn-
kowey potrzebną być Inkwizycyą przez Strony tak
na Dowód jako y Odwód wedle Obmowy Zaskar-
żeń y Pozwu na Następney Kadencyi Sądów swo-
ich Wywiedzioną być Sądzi Gotowy Terminu Sło-
nom Zachowawszy.

Między Urodzonemi Stefanem Brudzińskim y Ko-
negundą ze Sławyckich nawzaiem Małżonka-
mi Rodzicami Ludzkiego Ignacem Synem Powoda-
mi y Pozwanemi przez Urodzonego Stefana Bru-
dzińskiego Swoim Żony y Syna swych Imieniem
Osobiście Urzędnika Woyciechem Klemieńskim Pa-
nem y Józefem Kobudkowskim Służącym Po-
zwanemi y Powodami y Urodzoną Kunegundą
z Cywińskich Małżonką Urzędnika Klemieńskiego Po-
wodką przez Męża Swym Żony y Służącego
Swych Imieniem Osobiście Sąd Pozwy Stron
przez Wyrok Sądu Ziemstwa Płockiego tu w Ka-
ciążu Dnia 1go Mca Lutego Roku idącego
zapadły Zachowane Rozsądzaiąc w Sposo-
bie zadosyć Uczynienia Rzeczonemu Wyroko-

wi

Wyrokowi tych Obowiązanie Stronę do Zadania
Tychże Pułkownych, my wspomnionym Wyrokiem
Exmissionalnych ale natychmiast Sędziemi Tychże
Pułkownych Stronę które Sędziowie wyżtawszy z pil
nie Uważywszy gdy znaydnie naymnieyszego
Przekonania z Urodzonym Klemensem Lubieńskim
nią Cielt tam w Cyminach Woyskich zachowy
wać zwykłe odbywać za przestawszy dalszych Przy
bycia wbrania przez tych Cielt Stron w Zborach
Sędziowskich przy tych y innych Szlodach Urodz Kle
mensim z Żony Urodzony Bronisławy Lubieńskiego
nad wstrzymanie na wszystkie nayniepryiacielskie Sta
wa Głowy, Cześć y Urodzenia Bronisława Lubieńskiego
mianuiąc się Urodz Klemensowi wowczas tego z Uro
dzonego Klemensa Lubieńskiego bydź dalszy tenże Urodzony Kle
mens nadoli ze Spiczego Prawa tego Walentego
Pawła Urodzonego Bronisławskiego z mymi na Spot
kania woley Bożey swoią Dobrą Cześć ufaiąc ze
tenże Walenty Pawł Collora Urodz Klemensa Lubieńskiego Pa
trzy się w Jermieniu Swego Pana Brata Urodzonego
uwiadamiaiąc się dowiedz Kurz powtorne ponowiwszy
Dowiedz Urodz Bronisławy Pani Swoiey
Szlody Urodz Bronisławy Sprawę z mymi
Urodzonego Bronisławskiego z Swego Zboża pozwa
tur Urodz Klemensławskiego wyżey wyrażonego vtrzy
mać Sędziowie na wzmiankowanych Szlodach y na
mych wyżey wyrażonych przez delikatnością Pora tak iakby
w Pułkownych wyżey wspomnione wypisać Expressie
tak Urodz Klemensławskiego iako y Urodzonę Bronis
ławskiego nie mogąc Urodzonę Kobylańskiego za Pana
Pawła Swego Pana w nocy w Zborach Urodzone
go Bronisławskiego Sędziowie Urodzonych mieć chcąc
Panowie aby Urodzeni Klemensławski Pan y Kobylań
kowski Stolnik Wieży Jong Zamku Ptolemego
Dnia Pułkownego za niedziel Cztery za
siadszy tez Sędziowie albowiem Urodzony Kle
mensław przez Tydzień Dwa razy Kobylańskiego

przez

przez Dni Trzy ciągle wypełniti a na Wyiściu
Zwiezy Urodzony Kleniewski Złotych Osmdziesiąt
Dziewięć Groszy 18. Pol. y zastępuiąc Urodz. Kobiel-
kowskiego Złotych 22. Groszy 12. Urodzonemu Bru-
dzinskiemu wyliczył w tym iaś Czasie na Wyiściu
zwiezy Urodz. Kleniewskiego Urodz. Brudzinska tęż
wieszą zasiędzie y siedzenie oney Ciągle przez Dni
Trzy ukończy a przy Wyiściu Jey zwiezy Urodzo-
ny Brudzinski Mąż Złotych Dwadzieścia Dwa
Groszy Dwanaście Pol. Urodzonemu Kleniew-
skiemu Wyliczył Obiedwie zaś Strony tych Ukra-
ni Sądowi przez Połowę natychmiast Zapła-
cili dopełnić to Strony powinny dla Strony pod
karą Wywołania w przypadku Sprzeciwienia się
niniejszemu Wyrokowi przy zaniesieniu mianey
Skardze przed księgami Ziemiańskiemi Województwa
Płockiego ogłosić maiącą dla Sądu zaś pod Oso-
bną karą z Regestru Penalium wskazać mia-
ną Mocą niniejszego Wyroku Ponieważ Urodzony
Adam Rapacki z Powodu przy Wyroku wyżey wyra-
żony zachowanego na niniejszym Terminie nie
stawa y wzdawać się dopuszcza przed Sąd w Ty-
ku Ściągnienia Kar, za poczynione Wiolencye
y Szkody swym Powodom Kondemnatę Otrzymać
dozwala y do Ogłoszenia Woźnego Sądowi Przy-
łomnego przydaie ktora iest Ogłoszona.

Między Urodz. Janem Korzybskim Synem y Ewą
z Rybickich niegdy Urodzonego Tomasza Korzybskie-
go pozostałą Małżonką wdową Matką Powoda-
mi y Pozwanemi przy tegoż Urodz. Jana Korzyb-
skiego Swoim y Matki swey Imieniem Oso-
bicie WW. Janem Dziedzickim y Maryanną

Czarzyńską

Charzyńską Małżonkami Pozwanemi y Powodami przez tegoż Urzędu Dziedzickiego Męża swym y żony swey Imieniem Osobiście Sąd Pozwy Stron Albowiem ze Strony Urzędu Jana Korzybskiego przeciwko Urzędu Dziedzickim do Dobr Wilkowa wydany przed Księgami Ziemianę Województwa Płockiego w Sierpniu Dnia 12. Mca Maja Roku bieżącego ze Strony zaś Urzędu Dziedzickich do tychże Dobr Położony przed temyż Księgami Dnia mca y Roku jako wyżey Zeznane rozsądzaiąc Jako w sprawie Uczynkowey Potrzebną być Inkwizycyą przez Strony wedle Obmowy Zaskarżeń y Pozwow tak na Dowod jako y Odwod na następney Kadencyi Sądow Swoich wywiedzioną być Sądzi Gotowy Termin Stronom Zachowawszy.

Między Urzędową Maryanną Korzybską Niegdy Urzędu Macieja Zaborowskiego Pozostałą Małżonką wdową Powodką y Pozwaną osobiście UU. Joachymem Zbysieńskim Chorobą Złożonym y Salomeą z Machcińskich Małżonkami Pozwanemi y Powodami przez tęż Urzędu Machcińską Małżonkę w Assystencyi Urzędu Jana Dziedzickiego Swym y Małżonka swego Imieniem Osobiście Sąd Pozwy Stron Obydwoch także Strony Urzędu Zaborowskiey jako też ze Strony Urzędowych Zbysieńskich na wzaiem sobie do Dobr Wilkowa wydane przed Księgami Ziemianę Województwa Płockiego w Sierpniu Dnia 12. Mca Maja Roku bieżącego Zeznane Rozsądzaiąc Jako w sprawie Uczynkowey potrzebną być Inkwizycyą przez Strony przez Strony Obydwie wedle Obmowy Zaskarżeń y Pozwow tak na Dowod jako y Odwod na następney Kadencyi Sądow Swoich wywiedzioną być Sądzi Gotowy Termin Stronom Zachowawszy.

Między Urodzonym Janem Konyberem Pawłem
y Porwanym Grobiem Sławk. Wojciechowskim Ku-
pnikiem y Zuhajem Zielenniczem Porwanem
y Powodami Grobiem Sgd Brzyporzy Stron Albo-
wiem z Strony Urzg Konyberskiego pierwsze Stawa
Kupnikowskiem y Zielenniczkiem tu do Miasta
Kalisza Exydany przez Exigami Ziemiańs Sędz-
kiego w Sapce Dnia 8go Mca Maja Roku te-
go zeznany zas z Strony Sławk Wojciecha Ku-
pnikowskiego y Zuhaja Zielenniczkiego przeciw Ur-
Odronemu Konyberskiemu na Dob Exthowa podanie
przez Exigami Ziemie w Sapce Dnia 12. Mca Maja
zeznane Roszprawe Sgd wzdowskie Wyrokiem Sę-
dziow tak Ziemskiego Ptrkowskiego tu w Kaliszu Dnia 22.
Mca Października Roku 1798. na Powodztwo Ur
Odronego Konyberskiego jako tu z Grodu Ptrkowskiego Albo-
wiem na Powodztwo Sławk Kupnikowskiego Dnia
22. Mca Listopada tegoż Roku zaś na Powodztwo
Sławk Zielenniczkiego przez Exigami Ziemie tegoż
Strony Sławnieyszego Exdr Obowiązane do Exdmia
pokoju y Exi Swoich natychmiast Sędz Exbuli
do Powodztwa Urzg Konyberskiego tak na Dowod
jako y na dowod zaś na Powodztwo Sławk Ku-
pnikowskiego y Zielenniczkiego na dowod którym
na Exlwod przeciw czyniedzionym Urodzony
Konyberski Sędziemi poddani się te rzecz wzyst
kim Sędziom czyniąc Exdy zeznaniami Swiadkow
spranej strony wszystko wyższemiony Zmazdnie na Urodze-
nym Konyberskim przybywszy do Dom Sławk Kupnikow
skiego chciał Exbaty na Dzwi mu sobie spoda
nie Exdy Sławetny Kupnikowski Exy Exbali na Dzwi
nie spodziewaiąc wchodzi się Urzg Konyberski nie-
zno bijąc kołkiem wzięty Exdy Exnyszo-
ny Sławk Zielenniczki Urzg Konyberskiego
za Swoją Exbę Exdzy a Exydzący Zielen-
niczki z Kupnikowskim za Dnia Dzisia tego

Urzędnicy

Urodzonego Korzybskiego wypchnęli y w Dniach Sa-
kuie iego przyciąwszy wywrócenia się onegoż w Bło-
to stali się przyczyną Sąd więc tak Urodzonego Ko-
rzybskiego Jako y Stawitnego w rownym przewi-
nieniu znayduiąc Sądzi Aby od Dnia dzisieyszego
go za Tygodzień Dwa przed Księgami Sądu swe-
go tu w Raciąża po Złotych Czterdzieści Cztery Gro-
szy 24. tobie nawzaiem wyliczyli wyliczonych
zakwitowali się pod karą wywołania w przypa-
dku sprzeciwienia się ninieyszemu wyrokowi przy
zanieść miany Skardze Ogłosić maiącą Sądowi
iaś przez Potowę na tych miast pod Ostrością Kary
z Regestru Pienalnim wskazać mianą wyliczyli
zaś Stawet Lukasz Zieleniewski w Kłutnią tę sie-
bie niedotykaiącą wdaiący się y za Uderzenie
Urodzonego Korzybskiego Turmę miasta Tutey-
szego od Dnia dzisieyszego za Tygodzień Dwa za-
sieść toż Sadzenie Ciągle przez Tygodni Dwa uzu-
pełnić a przy wyniciu z Turmy Złotych Polskich
Sto Cztery Urodzaiąc Szacunek znaków Obrzędzio-
nych Urodzonemu Korzybskiemu Sądowi zaś na tych
miast Złotych Czterdzieści Polskich wyliczyć będzie po-
winien, a na zniesienie Kondemnat Strony Stawet
Zieleniewskiego w Grodzie Płockim Dnia 14. Mca Mar-
ca Roku 1791. na Urodzonym Korzybskim iaś Strony
Urodz. Korzybskiego na Stawet Kupniewskim y Zie-
leniewskim w Sądzie Ziemstwa Płockiego Dnia 3go
Mca Lutego Roku idącego w tey sprawie Otrzy-
manych Urodzony Korzybski Stawetnemu Zieleni-
wskiemu Złotych Czterdzieści Cztery Groszy 24.
na wzaiem iaś Stawetni Kupniewski y Ziele-
niewski Złotych tyleż a Sądowi przez Potowę zapła-
cą uczynić to Strony będą obowiązane pod karą
wywołania Stronie w Czasie wyiścia z Turmy
przed Księgami Ziemiańskiemi przy zanieść mia-

ny

Mianey Sądowi iuż natychmiast pod ostrożnie
nikowy z Regestru Poenalium wskazać mianą
mocą niniejszego Wyroku. —

Działo się w Raciążu na Sessyi Sądow
Ziemiańskich Woiewodztwa Płockiego
Dnia 12. Mca Czerwca Roku Pańskiego 1792go

Między Urodzonym Instygatorem Sądu niniejszego y Uro-
dzonemi Janem Sulkowskim y Józefem Gurskim dono-
szącemi z Propozycyi oraz z Pozwu przychodzącemi
Powodami Osobiście Urodz. Józefą z Gościckich niegdy
Urodz. Pawła Leszczyńskiego Okrutnym Sposobem
Uduszonego Pozostałą Małżonką Wdową y Pracowi-
tem Woyciechem Bursztecką z Dóbr Kozłowa Józefem
y Scholastyką Małżonkami z Dóbr Kozłowka Pod-
danemi z Propozycyi w Więzach Stawionemi oso-
biście Sąd złożony w swym Sądzie Urodzonego
Instygatora Sądu swego y Urodz. Donoszycielów Po-
wodów przeciw Stawionym w Więzach Propozycyą
y Termin z Powództwa tychże przeciwko Urodzonemu
Maciejowi Rudowskiemu do przypadnienia Spra-
wy niniejszey przeciwko Stawionym w Więzach obro-
wney do Dóbr Kozłowka wydany przez Woźnego
Wawrzyńca Robakiewicza z Kozłowa przed Księ-
gami Ziemianą Sądu swego. tu w Raciążu
w Dniu Dzisieyszym zeznany przyiąwszy wroz-
sądzeniu tey Sprawy postępuiąc na Dewszystko
do Odebrania Dobrowolnych wyznań z Osob
Stawionych w Więzach Sąd przystąpił ku Uskut-
ecznieniu Czego Pytania do przypadku Spra-
wy niniejszey Stosowne przez Powodów złożone
mieć chce po ktorey Uczynioney z Stawionych
Inkarceratów Indagacyi Sądowey Sąd by bez

Obrony

Obrony Ci Inkarcerati nie zostawali Urodzony
Kazimierza Komorowskiego do Obrony przydaie
Sąd wniosków z obydwoch Stron wysłuchawszy
Skrutynia przez Strony tak na Dowod jako y od
wod w swym Sądzie wywieść nakazuie tym że Sto
nom na nieprzemowienie Swiadkow przysięgę na
znaczywszy którą tak Urodzony Jan Sulkowski
Donoszyciel swym y Urodz. Gorskiego Imieniem Jako
y Urodzona Jozefa z Gosickich Leszczyńskich takoż swym
y Innych Stawionych Inkarceratow Imieniem
Uroczyście wykonali Pytania swoie przez się spi
sane y Regesto Swiadkow na nich wyszczegul-
nionych sobie nawzaiem okazali a po Okazu
niu podpisali y Skrutynia każda Strona z dwu
nastu Swiadkow wywiodły, które Skrutynia
y Dobrowolne Stawionych w więzach wyzna-
nia Sąd wyczytawszy Stan Sprawy y Repli
ki Podane na Piśmie wspory Stron wyszcze
gulniaiące Uważywszy kiedy takowe wyzna
nia Dobrowolne y Swiadkow Zaprzysiężonych
Swiadectwa naypewnieysze Sądowi niosą przekona
nie y uczynionego przez Stronę oskarżaiącą prze-
ciw Stawionym w więzach Zarzutu takowy
wyiaśniaią Dowod od Czasu w którym Kościoł
Swięty między niegdy Urodzonym Pawłem Leszczyń-
skim y Urodz. Jozefą z Gosickich związku Mał
żeńskiego uczynione nawzaiem błogosławił
Sluby po upełnionych Trzech zupełnie Rok
kończy się Czwarty w ciągu pierwszego y Dru-
giego Roku tych Ogoyga Małżonkow Serca
Czysta łączyła Miłość y wzaiemny Osob Sza-
cunek odpowiadaiący Cnocie głosił przykład
do piro Rok po pierwszy Trzeci następuiący
postać tego Stanu zmienił bo wszakże Uro

dzony

Vlodowy Maiey Rudowski Vlodarczowy Swa-
Sturky Vbratowski w Chudzynku przybyl do-
Woy Kordowa do Dyca swego tam rownie iako
Ruidy Vlodowy Lyszczynski na Grodach swych
Dudzierzych mieszkaiacego / o tym Wtesnie Gu
ie w Listowy Prawnty Jozef z Prawnika Scho
lastyka Ruidy Vlodowego Pawla Lyszczynskiego
Poddany z Lanu porzondy wraz z tez Lanu Alb-
wein Mz Karobez Lanu iuz Dziesey Stanis-
pszyski w Listowy w Domu Ruidy Vlod Pawla Lys-
czynskiego nieprzestanne az do tad rozdawali / Zu
rowiz Vlodowy Rudowski W Dni Zapustne na Ab-
ie Cochyn Brata swego w Dobrach Cesarskim
Obywaiacym sie Bubinie magdusze sie z Vlodowy
Lyszczynskim tamie wraz z Mysen Swym Bgdacym po
mawszy sie w Domu Onym idac z Drugiego rodzych
sie Wystrzalow porzadkowym a nayokrutnieyszych
Lotow kolyno mey Ruidy Vlodowego Lyszczynskie
go do swiadczai mianych normalnych Obrzeczan
nie Swoie niepodnych Zapadow wykonywaiac
cia y te wspolnie sobie dobrymai Zarzeczywszy kaz
de w Cesarskim Ruidy Vlodowy Lyszczynskiego Mysz
Para y Prawnikowy Jozefa Poddanego Stanisze
ski Wojciecha Emilium Oblanych rozdawiczy
tych Nocy do Kordowa do Domu Vlodowy Lyszczyn
skiego przybywszy tam Nie wspomnionych z Maia
Prawego Lata przeszczerzonych Wojskowych Cesarskich
przepisanych Onym Vlodowy Rudowski przed Pra
wnikiem Jozefem nazwanym zwiozyl sie a dla Sa
mowiszego w Dom Vlodowego Lyszczynskiego przy
szedszy y mowosci podobnych nieprzestawaiacych
powtarzanie Ruidy Vlodowy Rudowski Ale y bez
Domu Lyszczynskiego Starszemin iuz Smarzy
nskiego Polarium juz ter Gonaczanego Punkt
Schrift y pomoc w Prawnikych Jozefa y Scholastyka
Mudionkow sobie Vradziali a Mala Kaiga y

prawie

się Wioski. tak że nie kiedy y do Uszu Urodzonego
Leszczyńskiego wracał się ten przecięż od Oczywistych
Grzechu Swiadkow Ostrugany donoszącymi niosł
Prozby, aby Domu iego Obmierzłey nierzucali niesła-
wie uiedaiąc Mieysca przekonaniu żeby tak jak
o niey mowią Zona iego Czynić miała Agdy Obraz
nierządu Zony nie kiedy przypadkiem stanął w wła-
snych Oczach Męża o co On Zonę Strofować za-
czął Pracowicy Jozef z Scholastyką Zoną powstawszy
przeciw własnemu Panu przy nayniesprawiedliwszey
Zony Jego Sprawie tutkiego wzbronili Mocą Panu
swey Zony Strofowania a osobliwie gdy Urodzony
Leszczyński spotkawszy Urodz Rudowskiego z Zoną
Swą Obcuiącego taiąc zaczął Pracowity Jozef za
kulnie prosto Piersi Pana uchwyciwszy Uyście
Urodzonemu Rudowskiemu z Domu tego wolne
uczynił tak więc niezliczenie powtarzane y w o-
czach Pracowitych Jozefa y Scholastyki Urodzonego
Rudowskiego Obcowanie gdy zupełnie wyrzuciło
z Serca Urodz Leszczyńskiey nie iuż iako Mężowi mi-
łość zaprzysiężoną ale nawet iako do Człowieka
Obcego winne przywiązanie y tey Urodz Leszczyń-
skiego Rzuciło wzgardzie że Zona do Kościoła
dla Słuchania Mszy swiętey z Mężem na Powozie
uchać wstydziła się ale onegoż wprzod Pieszo wypra-
wiwszy gdy on iuż w Drodze postępował, aby do-
pełnił Obowiązku wedle Religii swiętey Chrześci-
ańskiego Ona w Owczas przez Pracowitych Jozefa
y Zonę Jego Sprowadzała Urodzonego Rudowskiego
aby z nim bezwstydnie Obcowała a potym do
Kościoła poiechała wspolnie przeto Urodzeni Ru-
dowski y Leszczyńska po zabiciu Urodz Leszczyńskiego
Sluby z Sobą nastąpić miane zaręczywszy wraz
z Pracowitemi Jozefem y Scholastyką ułożyli po

trzeby

potrzebę odebrania Urodzonemu Leszczyńskiemu Jm
nayniewinnieyszemu Życia a Osposobach do tego Środ
kuiących zaradzaiąc Umyślili za pomocą Trucizny
prędkiey mu przyspieszyć Smierci poszedłszy więc
do Lassa na Kozłowie będącego Urodzona Leszczyńska
z Pracowitą Scholastyką zbieraty w nim Grzyby po
wierzchu Czerwone Muchory zwane do Trucia stu
ząc a przyniosłszy ie do Domu w Dzień Piątkowy
przez siebie tam ugotowane Orzącemu na Polu
Urodz. Leszczyńskiemu posłaty przez Chłopca przy
kazuiąc mu aby samemu Panu tę oddał Potra
wę a Jeśliby wszystkich nie zjadł resztę ani sam
iedząc ani komu daiąc aby przyniosł do Domu
Jadł tedy Urodzony Leszczyński przysłane sobie Grzy
by y resztę przysłanemu Chłopcu y Drugiemu
Somsiedzkiemu dał do zjedzenia wkrotce zaczął
Głowy y Mdłości Uczuł Niegdy Urodz. Leszczyński
y wspomione Dzieci lecz za pomocą Womitów z Mo
cy danego przez Sąsiada Lekarstwa wzniesionych
pozbyli się wprawdzie Trucizny lecz Urodzony Lesz
czyński resztę Dnia tego niemogąc Pracować na
doświadczaniu Bolu przepędził uskarżał się pra
wdzie Niegdy Urodzony Leszczyński w Mawiaiąc
w swą Żonę że mu Trucizny przysłała ale ona
dziwuiąc się tylko nad przypadkiem bolu Czyste
mu Grzyby posłać Domowemi Swiadczyła się
złożyli powtorną Radę. UU. Rudowski Leszczyńska
Pracowity Jozef y Scholastyka y znowu osądzili ko
nieczność okucia Urodz. Leszczyńskiego Pracowitey Scho
lastyce Urodz. Leszczyńska Obiecywała Parę Kukiew a
Urodz. Rudowski Jozefowi Pieniądze a po Smierci Uro
dzonego Leszczyńskiego Ożeniwszy się z Urodz. Leszczyń
ską wyborne Role y Wolności przypomożenia sobie
przez nich niekiedy dla Oka Somsiadow Robocizny
posłała więc Urodzona Leszczyńska Scholasty

ką

Scholastyka dla kupna tynfu srebra do tydow-
do Dobrina a gdyż kupione przywiozła Woyt Lip-
czyńska w Jarzatce data wyszła Mgrowi wyżej on
ale za nim nie studiował Sama Woyt Lipczyńska po-
chawszy powtore do Dobrina u Żydowki Galanth
kupiła tegoż tynfu srebra dwa piorka y skawszy
nim Mgły kluski mięy ugotowawszy dali z do-
jdzenia Woyt Lipczyńskiemu ber gdy tb. ięzyk mi
zamoczyła a drugim mowi rady gdzie z Druscyna
Ursula z Dobrina wdowa Starosta u Pani Lipczyńskiej
przywana do pomocnictwa była przywiod Woyt
Rudowski kilkoro Starosty kupczadzy y Oni za
Dobrin Czytelni Starosty Woyt Lipczyńska przez
Zgrete Sita przesiawszy w Mgły wszystkawszy y mię
Potrawę gotowawszy Scholastyka dali nie Woyt
Lipczyńskiemu te on ięzyk mowił a co to za Mgły
ci kluski w Zydach kupiony widz on je ale gdzie
Polu nie sprawił potym Panowała Scholastyka Dora-
dzita mi Paiski Mac skuszenie w obie Imienę do
dwojga za wchodzenie Poddanka przeciw Pani Gra
tona dla mey z Paskowo Sprzedała Imienę Kata
y Ursula Druscyna o Sprzedzaniu w komorach
Kalisz Imienę mnie Wiadomości zasmiadczyła po-
dobaj się Jm tu Prezydent y Woyt Lipczyńska z Scho
lastyką Emiteiga Paiski w Jmitali ci do Kluski
ale ta Prawa za wiata bez Skuszenia bo Woyt Lip-
czyńska radzy tak ugotowawszy sobie Potrawę
mięsokawszy Dworda Studniczey Imienę Jm
mięc Bye Rady powtorzywszy Imienę Umar
li się ci wszyscy z Nakły Mocy Pani tydnia
Woyt Lipczyńskiemu bydnie Jego Życie a gdy Pa-
wowicz Jozef dla Bilinego przeciw Sobie
uciążego podymienia wstrzymał się w pomoc
Woyt Rudowskiemu dotychczas się Pytał Woyt-
Lipczyńskiego nagrzywszy mięsa Selerat zdra-
Zony Ormuz zaszczaiąc Woyt Rudowski w dni
Na Wilianocne przybywszy do Karczmy do Ko-
dowa y dwoma Rzemieślnych Woyciecha Kuczkiey

by

Bieszczkę sprowadziwszy starczyć mu Trunku Go-
rzałczanego oświadcza mu Sekret otworzyć ale
lubo mu Woyciech zaręczał go dotrzymać przecięż
go w tym Dniu nieobjawił później dopiero zwierzy-
wszy mu się że myśli Urzę Leszczyńskiego zabić za-
praszał go z sobą do Pomocy y końcem zyskania
onej Pracowitych Józefa z Gorzałką do niego przesy-
łał który to Woyciech namawiany przez Urzę
Rudowskiego y Pracowitych Józefa ponieważ dawniey
wziął Targiem Kożuch od Urzę Rudowskiego a
Urodzony Rudowski darował mu takowe za Ko-
żuch Sobie winne Pieniądze nadto ofiarował
mu dać Czerwonych Złotych Pięć za tę Rekom-
pensę przyrzekł Pomocnictwo Urzę Rudowskie-
mu do Zaboju Urzę Leszczyńskiego Sądzili Oni nay-
przód nayleprzą mieć Zabicia Urzę Leszczyńskie-
go zręczność Jeżdżącego do Boru Józef przyrzekł że
lubo mu Pan każe iechać do Boru przecięż On
go w tym niewsłucha a zatym gdy sam poiedzie
Otworzy więc sposobność dopełnienia Jch zamysłu
lecz że Urzę Leszczyński gdy Józef Jechać do Boru
wzbronił się, brał z sobą służącego Chłopaka bo-
iąc się Aby Zaboju Chłopiec niewydał Jużto Ur-
dzony Rudowski przechowywał tegoż Chłopaka
już też Urzę Leszczyńska zamykała go w Piecu
w tenczas gdy Mąż miał wyieżdżać do Boru ale-
bo Urodzony Leszczyński dogadzaiąc potrzebom
nieodwłocznym Swego Gospodarstwa Sam ieden
ieździł do Boru y za nim Urzę Rudowski y Pra-
cowity Woyciech z Kozłowa konno po Dwara-
zy wyieżdżali przecięż próżno powróciwszy się
skarżyli się przed Urzę Leszczyńską że dla wielu
Ludzi tam do Boru Jeżdżących y powracaiących
odczyta została Jm sposobność uskutecznienia swe-
go Zamiaru Nowy znów Zaboystwa Urodzony

Rudowski

Rudowski wymyślił sposob mowiąc do Woyci-
cha Idz w Nocy do Boru Pana twego zebniy Dąb
y przyszedłszy do Pana Leszczyńskiego powiedz otym
że za Zboże chcesz mu go sprzedać gdy zaprzągłszy
konie przyiedziecie pod Dąb Ja go tam Zamorduię
y Tnę go w Nogę Sukierą atak ludzie powiedzą
że Scinaiąc Dąb zaciął się w Nogę a zostaiąc bez
Ratunku w Mdłościach Umarł lecz ten Proiekt
Uskutecznionym niezostał y wiele Innych zrobi-
wszy na Życie Między Urzędem Leszczyńskiego Zasa-
dzek o ktorych Skuntynia Głoszą w Dniu na ostatek
wtorkowym Zielonych Swiątek Urodzony Rudowski
przyszedłszy na Pole Wsi Kozłowa do Pracowitego
Woyciecha tam wlaczącego mowiło do niego
Słowa Dziś Grzech Robić wyprzęsz konie a idz
ze mną do Karczmy Uczynił Uczynił to Praco-
wity Woyciech y wyprzągłszy konie pili zsobą
w Karczmie Kozłowskiey Gorzałkę aż Urzędem Lesz-
czyński poszedł Orać Dnia tego tamże na Pole
Kozłowa wyszedłszy z Karczmy z kradali się na
niego ale że im się niewykonało odwrocili do Nocy
Czynności Swoiey w Nocy z Nowu Urzędem Rudowski
przybiegłszy do Kozłowa Obudził Woyciecha Beresz-
teczkę przed swym Domem Nocuiącego a poszedł-
szy zsobą do Karczmy y tam dla odwagi lepszey
napiwszy się Gorzałki poszli do Kozłowka y tam przy-
bywszy a Umowiwszy się Jakim Sposobem
Urzędem Leszczyńskiego maią wyprowadzić w Mey-
sce zaboju przeznaczone y sobie oswiadczone Woy-
ciech Beresztecka został się za Sciana Domu Urzędem
Leszczyńskiego a Urzędem Rudowski wszedłszy do Do-
mu tego w ktorym tylko Urzędem Leszczyńska y Pra-
cowita Scholastyka Nocowały bo Urzędem Leszczyński
spał w Stodole swoiey a Pracowity Jozef wedle
poprzedniczego ułożenia aby nań porozumienia
niemiano poszedł spać do Stodoły Urzędem Gościckie-
go tam w Kozłowku mieszkaiącego rozmowiwszy
się z temyż Urzędem Leszczyńską y Praco: Scholastyką

wyeli z Domu wszyscy Imć Pani Lipczyńska
[illegible] pod Lisianą Domu tego Urzęd Rudowski po-
szedł na Ugotowanie z Wojciechem Mujem Zaboja
Wojciech Stary przed Stodołą a Scholastyka wra-
ca się do Stodoły Nagle Urząd Lipczyńskiego Pana swego
Pana wrzeszczy na Wojciecha Mujego Zaboja. Woła Urząd
woła: Wojciech Pan Jego Pyta na Pole Ku Koniom
ę z Ratuy krowy swoiey Ktorą tam widzi Jonasz
Chłop Wojciech Litwy Pasie tam Konie przyszedł umyśl
nie daie Wiadomość Pani Panu swemu o tym Wiadomości potwarzy się
Urząd Lipczyński Jeszcze Jegomość z Sług Urzędu
wszy na Siebie Kapotę wybiega natychmiast Odpra-
wiony Wojciecha pyta się czyto Prawda Wojciech
nie dopowiedział Rzekł Prawda Pan Bracie
mam Pewno ja Wam Pana Zapewnię Że nie
Urząd Lipczyński prowadzi go Drugą Wojciech
pełny Dwaji nieumiejący a Miarkuiąc Zamie-
szanie Mujego Pana swego Ulękniony się
Urząd Rudowski Sprowadza go z Drogi widzi go
przez Pole Lipowe Gdy przyszedł mniey nie-
by Pan Rudowski pod Wioskę wypadszy za Kota
Urząd Rudowski rzucił się na Nieprzyiaciela Ur-
dzonego Lipczyńskiego Schwycony go Pan za-
Gardło uderzył go natychmiast Konięc się nie-
w Piskalony Urząd Lipczyński Dowiadł się w Sa-
ey Sam Jd Wam Panu Bracie Pani Rudowski
Ale tu nie pomogą Serce Dwie go niepra-
stad pułgo drogo Obrażenie w przytomności Pa-
rowitego Wojciecha Rychterki bez dyspozycji
Duszy Exhalacyą na Widok Ciała przy Wil-
lanowej Spowiadaiącego się. Zamordował a Jak-
ni Litwy Świadkowie z Stypendia uciekli
w Cudzym Mundurze Zaboja Prawowity Wojciech
Kamieniem Niedy Urząd Lipczyńskiego nad Ko-
nie a gdy ci Obrabi Zaboja Nieżywego wpu
pnią Skutek we Krwi nie winny Ale Mowę
Urząd Lipczyński Postrzegszy się z Schodów na-
dwornym Torem Rzuca do Schodów Ale go
tuż dobrze Nie mógł bo gdy by się Jm uczuł na
robił by Nam Biedy Wojciech z Mujem

Dokończy

dokonany zbrodni poszedł do wsi Kozłowa
wyganiać przed Dniem Woły na Paszę dla
niewzięcia po nim Szlaku a Urzędnik Rudowski
położywszy przy Grupie Urzędnik przyszedł ztam-
tąd prosto do Domu Urzędnika Leszczyńskiego mowiąc
już nie żyie Ty teraz iak przyidzie Jozef upadniey
mu Krzyżem do Nog y proś go aby nas niewy-
dał Ja mu za Sekret Dam Czerwonych Złotych
Dwanascie a wyszedłszy wypuścił Konie na
Pole Niegdy Urzędnika Leszczyńskiego Ułożywszy sobie
że Leszczyński szukać swych Koni poszedłszy
Umarł Nagle na Łące nazajutrz Rano przyszedł
szy Urzędnik Gościcki Somsiad do Domu Urzędnika Leszczy-
ńskiego ktorego Konie tey Nocy zaięto do Kozłowa
Pyta się o Męża y Konie iesli są w Domu ta od
powiedziała że ani Męża ani Koni niemasz a gdy
Urzędnik Gościcki wychodząc z Domu iey rzekł zdaie
mi się żemgo widział między Chłopami z Kozło-
wa Pszenicę przycinaiącemi Stoiącego zatrwożona
wysłała Dziewczynę w Mieysce o ktorym Gościcki
wspominał czyli się tam znaydzie narzekaiąc
na Urzędnika Rudowskiego przed Scholastyką żego za
pewnie tylko wydrażnił, a gdy Dziewczyna po
wróciwszy się rzekła żego tam niemasz posła
ła ią Powtore do Wsi Kozłowa do Owczarza
ieżeliby tam niebył a Scholastykę wysłała na
Mieysce o ktorym iey powiadał Urzędnik Rudowski
że go tam udusił Wierna Scholastyka doszła
na toż Mieysce y obaczywszy Obumarłe Wszystko
ki Pana swego za swym powrotem że już nie
żyie Panią zapewniła Chłopi z Kozłowa znalaz
szy Ciało pod Południem dali wiadomość Sąm
siadom Nieboszczyka ktorzy ie na Siedlisko iego
Sprowadzili y znaki trzy koło gardła na Ciele
Nieboszczyka y kawał Utratowany Żyła widzieć
zeznali a Jako Urzędnik Leszczyński Męża swego
tona na ktorym mu bespiecznie spoczywać nakazał.

g dla tego Bóg bez Cni y Stwy rozkazuiący
ludy Rzmu nad namędzioziami Jey ciała Pa
powadnia władzy rozrzucony wrót Pawiedł Bóg
Odrumie y przepuścia Praw nieuz. rzdzi się niebiu
skarad się Jgd uzie Cnego ddalszy z Porozumia
ni Serca Kommunikuiący odpuszcza Stwz iubo
Myślnami Rzmu od Jey starku mieszcz Spra
wiedliwości odpłaca na zyw. dragim Psałmu
nich Rozpustnych Poddany z Mordwa litey karbu
powiego Sobie darowanego Kroncha Krucyfiksu
Zyciu Odwiku dowtórzeń orędzia a trumfu z
nadzieyno trwięzi Serca swoie Hyzopowid sobie
mzerności y odwagę do dopełnienia na Cobie nie
Gdy Ktoś Lepszy Kluczy milito wiego Zaboju Ja
ko On Wódz Pana swego na krzyżu nie Chcy
ne Zasądzki y nawrócenia przeznaczone tak
Gdy z wonię na Plac pod. Miecz przeciwnym by
dnie nie chcy sobie wspomni: ze Sprawiedliwości
Rozumem dla niego wypłaca się wymiarem Obf
Ktemu tych Bolów Skutki Litości mu przyjmi
gdy z wrzucenia Śmierć przyspieszabiać będzie
na Oltarzu Pawiecia Jest z Nieboskłonu Zonę swo
ią przed Litością nie zakrytego nie było Litości
o nayquiszych przeciwnych między Kluczy Ma
rzenia Rudowskim y Jentza Cyrzyńskiego zniżego
dzieszędzy Miłości Zapału Jubo były dokładnie
nie Cwiadomi przyczyn swego Pana Cśmierć zrzu
nili się y Cwzięcia uzieczy Kalwaryiskiego Zasądzki
Śmierci się przeciwnych z wego Ducha Spiekli
wstaięcz wspomni w Pieśni Litewnych przymie
rzonego układzie, Spowiedzi a Jmienia czynienia
rozdarli miłosierdzia a wieczności Cnych
zmowno przymagali y przeciwali Litości z Zycia
swego Pana wyrazem przeciw niemu powsta
ięć napomnienia przez Mękę Swawolny Zgo
rszy milicy y odpuścili Wspólnie nakrzyż
stąpiono Śmierć poprzedzięcym y samo życia

wydarcia

Sąd Ziemiański Wdztwa Płockiego Wmnemu Pisarzowi Sądu Swego przyczyny oddalenia się z mieysca Sądu donoszącemu takowego oddalenia się do Dni kilku pozwala y do Powrotu tegoż Pisarza W. Piotra Sokolnickiego za Zastępcę tym Czasowego wyznacza który w Swym Sądzie Przysięgę Rotą Prawem Pisarzowi Sądowemu przepisaną Osobiście wypełnił

Działo się w Raciążu na Sessyi Sądow Ziemiańskich Wdztwa Płockiego Dnia 20. Mca Czerwca Roku Pańskiego 1792go

Sąd na Illacyą od Jaśnie Wielmożney Symforozy z Niszczyckich JWgo Łukasza Moszyńskiego Podstolego Radomskiego. K. CW Wdztwa Sandomirskiego Małżonki z Mocy Komplanacyi Dobr Miasteczka Radzanowa y Innych Swych Dziedzicznych bez odwołania się do Męża Samowładney Posiadaczki Pani oraz Urodzonych Kazimirza Chądzyńskiego y Ignacego Długoleckiego Służących zarzut składzenia Ozdob Kościoła Radzanowskiego tak z Pozwu iako y z Propozycyi Przeciwko Niewiernym Szapsi Jekowiczowi Herszkowi Bendentowiczowi z Wsi Woynowo Berkowi Lewkowiczowi z Łatonic Herszkowi Salamonowiczowi z Sobol y Abrahamowi Lewkowiczowi z Wychodca donoszących do Sądu Swego Uczynioną Oświadczaiąc w Pisy w Regestrze Kryminalnym Stosownie do Propozycyi y Pozwu przeciwko Stawić Mianym w Więzach y Innym Pozwem Objętym winne bydź przyięte Oświadcza

Między Urzędem Instygatorem Sądu Ninieyszego y Jaśnie Wnią Symforozą z Niszczyckich JW Łukasza Moszyńskiego Podstolego Radomskiego KKW. Woiewodztwa Sandomirskiego Małżonka Dobr Radzanowa y Innych Swych Dziedzicznych Samowładną Posiadaczką Panią y Urzędem.

Kazmirem Chędzyńskim y Ignacym Długoleckim
Stargenmi Donosicielmi Powodami przez tegoż
Urzęd Kazmirza Chędzyńskiego Surym Panem swoy
y Urzęd Długoleckiego Ignacym osobiste Nawet
Iuno Siapiąg Jelowiczem Stolnikiem Pendelskim
Rubem Lewkowiczem Stolnikiem Salamonowiczem
Żydami w Jarzmach Stawionemi Osobiście
Urzęd Jakubem Inspektorskim Boże na Dobrach
Wychodem Dudzińskim przypowanym Panem Bo
gini Stawaiącemi lubo Urzęd Inspektorski Pan
y Nawarmy Abraham Lewkowicz Arendarz
Iuroemy Wychodzkiey Okazawszy Powy Pis-
wszy z Swoiey Strony Prawo JO. Woiewodzkiey
y Jey wzmiankowanym Starostwie do Dobr
Retowa Dnia 30. Maja Roku Bżego przez Wo
wego Wydany pod Księgami Ziemiańskiemi
w Mławie Dnia 31go Mca y Roku iako wyżey
wzmiany za Sowtemy Powodztwa Jasnie Wiel
możnieiszy y Urzęd Chędzyńskiego oraz Dłu-
gołęckiego przeciw sobie Pozwanym we Wsi
Wychodzie bez wyraza Czasu Ludzi po Drogach
a pod Księgami Ziemiańskiemi w Zakroczymiu
Dnia Bżego Mca y Roku Bżego rownie przez
Wowego Wyżadzony przez Sposob swym Po
wodztwie Stronę Dnia w Powodztwie
Storżoney do Sądu Ziemiańskiego Ziemi Zakroczymskiey
Woyewodzkiego Sprawy niniejszey Powodem Stron-
Powodowey Objętey od Sądu swego wytrzebuie y Po-
zwanym Swym całoby Pewny Dostatek y nieprzed
mowie z Sprawy Powodem swym Objęte mieć
ią do Tamecznego Sądu Ziemi Zakroczymskiey
odesłanie żądaią. Wszakże Jednak gdy wzmian
kowane Arendarza Wychodzkiego Powodztwo wzg
miane niemiemie subie od Tamtąd dopod-
mowey w Powodzie Kadzenowskim Nadzie-
z Strony Powodowey przeciw sobie Nieobecnego wza-
nie wzgdami Sądowemi Ker za nie Stanie
Ludzi przy Areszcie Osoby y Maiątku swoich
y tam poczynione Gwałtownosci ustanowanie
by się dowodzi które Powodztwo mimo Dowodu.

Zamek

Zarzuta przy którym teraz Strona Powodowa we
Edle wedle Powu swego Stoi lub Oczyszczenia
się od niego rozwiązane być niemoże a kiedy
Urzędowny zachodzi Areszt tam bez poznania
przyczyny dla Czego zrobiony wprzód za najazd
przetłomaczonym być niemożecie zaś JW. Mo-
szyńska z swemi wspoł Powodami iakoby dopeł-
nioną Kościoła w Miasteczku Radzanowie przez
tegoż Arendarza Kradzież za przyczynę położo-
nego w Dobrach Wychodca na wspomnionego
Arendarza Aresztu przed Księgami Ziemiańskie-
mi w Zakroczymiu Dnia Osmnastego Mca
Kwietnia Roku idącego przez Woźnego zeznany
Sądowi donosi a przez położenie Miasteczka
Radzanowa w Woiewodztwie Płockim y Powie-
cie niniejszym Mieysce Uczynku dopełnio-
ney Kradzieży Kościoła swego tylko Sądu Ju-
rysdykcyi podlegać wyiaśniaiąc Stawiwszy
w Więzach z Imion y Przezwisk wyżey wyszcze-
gulnionych Żydow o ten sam Występek Kra-
dzieży Kościoła Radzanowskiego Obwinionych
ze Dowod Onym Takowego występku rozdziel-
nie odrzeczonego Arendarza Wychodzkiego po-
partym być niemoże Oświadcza zaś tyże
Strony Powodztwo przeciw Uwo Truszczyńskie-
mu iako o Samo Stawienie Niewiernego Abra-
hama Lewkowicza Arendarza Jego do Sądu
swego ustosowane Powodztwa do Sądu Za-
kroczyńskiego wprowadzić mianego nieprze-
cinać zdaie się przeto Sąd tey Sprawy przyzwo-
ciłym Sądem być siebie uznaie odwołuią się
Uwo Truszczyński Pan y Niewierny Abraham
Lewkowicz Karczmy Wychodzkiey Arendarz
do Prześwietnego Trybunału Koronnego Piotr-
kowskiego lecz Sąd tego odwołania się nie
dopuścił gdy Urodzony Truszczyński w chęci
Uwolnienia Siebie od Obowiązku Aresztu
od Oświadczenia przytym że Areszcie Abraha-

ma

Abrahama Lewkowicza karczmy swey Arenda-
rza do Ukończenia Sprawy dotrzymania teraz
Ustawa się y żadnego z tenże Arendarz iego do wy-
słuchania Ostatecznego Wyroku dostoi nie czyni
zaręczenia y owszem onegoż Stronie oskarżaiącey
na tych miast pod Stróż oddaie Oświadcza się y wspo-
mniony Abraham Lewkowicz Inney za sobą dostar-
czaiącey Kaucyi nie składa przeto Sąd tegoż Arenda-
rza karczmy Wychodzkiey przez Urodzonego Tuszczyń-
skiego Stronie oskarżaiącey wydanego mieć chce
którego gdy Urodz Tuszczyński wydał więc Sąd co
do Samey Osoby Rzeczonego Arendarza wypisany
Arest zwolniwszy Urodz Tuszczyńskiego od Obowią-
zku dalszego Abrahama Lewkowicza Stawienia
Wolnym Czyni w tym więc mieyscu Propozycye
iuż to przeciwko Niewiernym Herszkowi Benden-
towiczowi z Woynow Siapsi Jelkowiczowi Berko-
wi Lewkowiczowi z Latonie Herszkowi Salamo-
nowiczowi z Tobol porządkowo przy Zaczęciu
Sprawy jakoteż Przeciwko Abrahamowi Lewko-
wiczowi z Wychodca y Żonie iego Baili teraz
Stawionym w Więzach przez Stronę donoszą-
cą do Sądu swego ustusowane rozsądzaiąc nade
wszystko do Odebrania Wolnych wyznań od
Stawionych w Więzach Sąd przystąpił po któ-
rych Odebraniu iako w sprawie zarzut Skradze-
nia y złupienia Kościoła Radzanowskiego y In-
ne podobne Występki w sobie Obeymuiący Skru-
tynia na Dowod y Odwod przez Strony Oby-
dwie w Sądzie swym wywiedzione mieć chce
Urodzonę Kazimierza Komorowskiego za Obroń-
cę Stawionym w Więzach naznaczywszy y Przy-
sięgi na niezmowienie Swiadków do Fałszywe-
go Swiadectwa onych nieprzenaięcie Ani żadnym
z tym Sposobem zepsucie od Urodzonego Kazimierza
Chędzyńskiego Swym y Innych wspołdonoszą-
cych Imieniem oraz od Niewiernych Abrahama
Herszka Salamonowicza y Herszka Bendentowi-
cza swym y Innych wspoł w Więzach Stoiących
Imieniem przysięgaiących wedle Prawa odebrawszy
Urodz Komorowskiego przydanego Obrońcę do Uczy-

nienia

mieniu z obwarzonemi Kommory Domieszawszy na-
kazanie aby Strony Pytania Swoie do wodzącey
Ximieniu Spisaty Sądowe wszystkich
onych nawzaiem Sobie obaraty y Skutymia natych
miast Strona z Sądow Dwunasta Ley-
wodzty Wybieraty to Strony Obiedwie Strona Ober
wzięca Skutymia swoie z Sądow Dwunasty
wywiodło Strona zaś Obwarzona z Dziesięciu nawy-
bieraty Skutymia Swoie wyprowadzita y gdy do tych
mienia Skutymow Swoich Kapturzych Dwoch
Sądow to iest Pendyluta z Wychodu y Mosiu
wego Lusha z Mogilow wystuchanych nie chcą
ta pomiąz gdy Strona dowodzaca o Kuzmych
Sądow dostawienie tylko krotne z Strony swo
ey Powy wydane y uznane Składa a Upomie-
wszy Sądzy niechcących nimo takowey Uczynie nie
winnobarey Prawdom niemowiey swey do uznania
Sądowego Onych Znaczny przymuszenia wyka-
zuie. Sąd wye ne muszą nie stawaiących Sąd
low Stawiony w Urzędach Innych wymiadza
nia ych Nominowaie powala A gdy wspo
mnieni Sędzi na mieszcie Praworzkym Pendyluta
Mieszczego Jonta Borkowicza ta Skarga ata-
mieszczanina Mieszczego Lusha z Mogilow Mieszczego
Jakuba Lyrowicza z Tabowa na Sądach pod ab
Prato Sąd od Podanych Sądowe Obdawszy
y urowny Kubki Sądow Skutymia Uwaz
wszy ten Skutymia Pilnie mez wszystkie Pan
kta uzyrzawszy y uważywszy ponieważ po-
wyłożonemi Sądy Uwarzonych Przysięgy Sąd
owe wyżey mianowane Prawdziwą zamkę ich
swoy powstaie z Jacub Jozef Asbel Aron z Wolf
Abraham Lushowicz z Wychodu y Herszek Sala
monowicz z Sobol Mosiek Kuzmarz z Ladane
Dowodnemi Sąd Podrzejami za Sądowemi Uwo
wy do Skadzony przemich do publiczane pogmi
dzieniu Wspolne Czyne Podpisu Krzeczy Skra-
dzionych między sobą Kupcow Szczegolny zaś
Abrahamowa z Wychodu y Herszka od Sobolach za
wspomione Krzeczy zaś Opisaniem Sąd wyda

Cyrkl

na Innych Izdow wyprawiaiących usługi zostawiaią
pułkownika y z talowego Rzeczy Skradzionych
Oraz rzeczy u Kupca innego Stepha Arendarza Sobol
skiego Rzeczonych dobr 24. Gula a Rzeczonych dd.
Patrzyła Joela, że drugiego dotąd maydowali się wy-
rzekaią Mianowicie że Asael z Julius Cnegucz-
ky w Czasie nocy Kradzieży praniże u Arendarza
w Sobolach z Wychodu mieszkali Schedtke Maria
Druia z Sobą mieszali li że Sami nieiacy Aron
y Wolf w Woynach u Joela Behelfce z Grunda-
sza Kradzieży Ucieczy Sobie Spaniali donoszą
że Oni Sami Joel y Gael michcąc miedzy nie
dla siebie Statego zawsze bigarze po Sinicie tabor
Czyto u Stepha Salamonowicza w Sobolach prze-
wali tak by ie nikt przymowali Sprzaciwiać na-
przy Sobie a konicom swoim Obrok zawsze Ster-
czony mieli a kiedy tylko wyiazd Swoy Vdzieli Abra-
hama z Wychodem przyiechał tam do nich do Sobol
y Naradzali się wspolnie Nikiedy z tabru Aron Asael
y Wolf u Joela w Woynach Tam y Citad Rzeczy
Skradzione przy Stepha Pandenturiera tamecznym
Arendarzu maiącego y Oni tyżnie z Stroszkow Aren-
darzu Sobolskim y Gulem nikiedy naradzali-
się tak vdrogą Noca z przy Pandenturiera z wy-
pow Arendarza Grzesem nieznosli być w zamian
dowodzą Luz y Bryz Stepha Pandenturiera nieznu
przyczyny nie vrzadomowili się Joela by Pieczęcią Vd.
Drugiego nieznaiomiała y oszczem co y Sam wy-
znał nieswey pewną o Rzeczonych Joela Postęp-
kach Przeciwdrzenie Mylwartalnego usłuchu pozwo
lił pomyślanie a wczasie myślałam nieskrze
lubo dwarał się oney Joel Swych Czynności nie
przestaie ale wspaniałe pozniewoży przywodzącego za-
trzymaniu się Sposob niemaiąc radzicy przyczyny
Ustawiczne po Rzeczach nieznaiomych co ta-
czy się przeciw go nieprzyiacielowi dodaiąc zamiechał
y bardzy do Uczestnictwa niegodziwych Czynności
Odał się mieszać wyiaśniaią co się do tych Skra-
dzieży kosztu Kradzionego Sługi nayiaśniey Skut-
tycia głoszą Gael Joel Asael Aron y Wolf y

dwach.

Dwoch z Imion Swiadkom mianowanych Zy-
dow z Radzin na Wadrid Xy pod obradnemu
tego Kosmota Zydowi Starogubskiemu zwanemu
u w Radzanowie Vderadli Byerely tych Zydziejow Zyd
wspomniony Xy Mochad w Sejmen na Jarmarku
u Jmi Vnickich z Byerely zapomocy pewnego Zyda
schwytali tylko iednego a gdy go pri pomocy Jalumsza
nie wypuszczono oswiadczyli sie wspomniony Zydzi
w Slowy u Gdzinny w Radzanowie na Wasela ma-
ge tam obrasc Zyda Rabla puscicy w srodz na Xy
Druch tylko pod obradnemu Kosmota wspomnionych
Zydow Zydziejow w Zielonej na Jarmarku Swiadek
na swe Vszy wysluchal vmawiaiących sie ich chai
do Radzanowa na Wasele wesele to znaczy kra-
dzisz wedle ich Vtronego Mowy sposobu jakoz
w Owym Swiadku Wasele w Radzanowie zadnego
bydl ani sie nawet na nie zbiral Dwoch zty-
Kompanij z Radzin Zydow nazajutrz pod Druch
prezo Lubowidz Zaltun lu Radzanowu zao Jouh
Gud Aron ashul y Wolf z Mosheim z Radzin
razem do Xiędza Salamonowicza na Ztupinie
wspomnionego Kosciota wyiechali Jadących spotkał
Zyd z Rabinem y pytał gdzby iechali onii odpo
wiedzawszy ze na Wasele do Radzanowa dalej
w tey Drodze pospiszali y nazajutrz tu w Kosciot
w Radzanowie Obradli Rzeczy wszystkie y Sprzę
ty Koscielne porabowali z Krzyża wszelkich ozd
ob obdarli nawet ztupiwszy Cemborium Kapsz
Hostye spuscily zebrali Kultory Swiecy my-
ty Kradzieży Stan w Kosciele wypaliwszy tu
Dokonawszy naymnigodniszy wyszedszy z Calym
Zupem z Kosciota dalszy pisz do Sobol do Xię
dza Salamonowicza po mimy po tym do Abrahama
Lusskowicza do Wychodu w Rosie przybyli y tam
wszystkie w Krzyżu w Sobolach w Krzyżu w Wychodu
zostawili wziawszy do Sobolskiego y Wychodzkiego Ara
darow Ogrodowa Zeptakt a Zdy Woma Moszyńska
Zydziejow Vtorzy obradli Kosciot w Radzanowie przez

Ozoby

Osoby do tego Ludzione Sukaią y Szigaią po Ro-
znych miyscach Leszka y Mnuszinego Siapoś
Wiadomoś uszubrą o tych Złodziejach maiącego Sa-
mego zas pomienyszą Kradnią po Jarmarkach wy-
maige z Kossia Pumudrą bawiącego się zchuyda-
ta w Ciechanowcu na Jarmarku Gud y Joukina
przed otym dowiedziawszy na Zajutrz potym Je-
marku przybiegli do Woyciech Zona Josha Dowie
Dziewszy się odiata tam Ci Josh y Gud zaba-
wszy Rzecz na woz w czym Jak zabrać mogli Za-
ng y Dziewk Josha pouchali ku Wychodu a gdy
pod Sobolami gdy Im Woz zalgnął wyli Ko-
nia od Hersha z Sobol y przyprzągszy go zie-
chali do Wychodca tam ich Abrahamowa Lubowią
przyiął przez Wisłę Wnoszą Woz z Rzeczami na-
Łodzi wypakowawszy w chrotce ta Wiadomoś Ka-
pana Siapoś w Ciechanowcu dowiedzą Hersha Zo-
bol y Żonę iego Zona Hersha Salamonowicha wo-
łobek Nauchaięć na zte postępki swoie Męża ze-
bią Polskim Zydkom Mąż moy dawna iuż Złodzie-
jow rabiał On to y przedtym bodaiem go nigdy nie ma-
to Hersek wzięć z Sobol zaprzągszy Konie w Woz
y wsiadszy na nigo Dwa Czeladź widnym ma-
ią Jonaszą wdaiąc napadowane Rzeczy po Ko-
dzie Hersztyny z Sobol wyiechał niebydzo Cigle
chodź kudził Dwunasta a przed Dwudziestą Ka-
ią się oprzągnąć z Rzeczami Cyrą Sukmiami ze nie
maznieyszego w przedtym bidywano niezostawa
ąnie się przewrócił w Wychodu dni trzy a Abra-
hama zostawał Abraham takie z Wychodca
pod Porem Sukania Złodzieja swego wyiechał
z Wychodca y w Czasie Arestu nieznaydował się
w tym Czasie wspomnionego Arestu w Wychod-
u gdy na Rotusz Ktoś Inpezyn służego Baille-
Zone Abrahama Otworzyła Służebnik malezione
winy Ty kawałek Materyi mocno podobrzeniałego
jakoby z Ornatow maiące na Biadzyn Ile łokcia

Kwiaty Zielonawe wyrażaiące Ze Skrutynie y Inne
Okoliczności Dowod Skradzenia Kościoła Ra-
dzanowskiego Tłomaczą y Złość występków
powiększaiące w Sobie Obmawiaią tak więc
gdy Wywod Swiadectw Niewiernych Abraha-
ma Lewkowicza y Herszka Salamonowicza odo-
pełnionym przez nich Rzeczy y Ozdob Kościoła
Radzanowskiego skradzenia wspolnictwie nayia-
śniey przekonywa Sąd pierwo niżeli odpowiadaiące
Występkowi ściągnie Kary pragnie oskarżonych
przeświadczyć iaka złość do Ich Występku przywią-
zana y Jak Okoliczności onże powiększaią pra-
gnąc Rzeczy swego bliźnego iest Grzechem przeciw
wyraźnemu przykazaniu w obiaśnieniu nay-
pierwszego Prawa przyrodzenia Palcem Boskim
napisanemu y Moyżeszowi Ludu wybranego
Wodzowi oddanemu Grzech takowy znaczy.
Zabor Cudzey własności ktory przez Dwojaki
bydź może wykonany Sposob Oczywiście
lub potaiemnie ten ktory zabiera Jawnie ukła-
da natychmiast y zbiera przyczyny kształci Im
pozor y ubarwia niemi Czynność swoią dopeł-
nia On wiele Złości lecz przecięż gwałt nawzaiem
mocą odparty lub zabor prawnie odzyskany bydź
może Zabor zaś potaiemny iako rzadko wy-
śledzony tak pewną ukrzywdzonemu Szkodę
odciąwszy wszelkie Sposoby ku powrocenia Oney
a tu rodzi się występek drugim a wszym porząd-
ku Siódmym niekradziey przykazaniem za-
grożony złość zaiste Wielka ale pomnaża się
przez Okoliczności Niewierni Gnel Josek Askul
Wolf y Mosiek okradłszy Kościoł Radzanowski
nietylko zabrali niegodziwie własność Cudzą
Własność niemały Szacunek na sobie wyrażaią-
cą ale więcey wydarli Onę już Bogu przez Lud
Jego przy Swych Ofiarach poświęconą dotykaiąc

się

dotykaiąc się Rzeczy poświęconych depcząc Ołtarze
ku naygłębszemu Czci y uszanowaniu Swiętych
Pańskich wystawione zdzieraiąc Wota z Obrazow
tupiąc Cemborium Skład nayświętszego Sakramen-
tu w Swiątyni Jego zabieraiąc z niego Swięto kradz-
ką Ręką nayświętsze Hostye dopełnili zbrodnią
ktora niemoże bydz w porownaniu złości więk-
sza y szkaradnieysza alubo Niewierni Abraham
Lewkowicz y Herszek Salamonowicz niebyli przy-
tomnemi złupienia Kościoła lecz poprzednicze-
wspomionym złodziejom daiąc w Swych Domach
Skłonienie Czyniąc do tego o sposobach wykona-
nia takowego występku wczesne Umowy y Na-
radzenia się wysyłaiąc Onych w Mieysce niegodzi-
wego występku przyimuiąc Ich z rzeczami Skradzio-
nemi broczące w Poświęcanych Ręce Swoie te szar-
piąc y łamiąc na Części dzieląc się niemi iakoby
Własnością Swoią y opłacaiąc zdobycz niemaią-
cym do niey Prawa wyprawiaiąc w Ucieczkę Zło-
dziejow dla nieposzlakowania Onych y odkazy ochro-
nienia winnych przewożąc Rzeczy fundusz odpo-
wiedzi znaczące a zaliż wspolnictwie takowym
niedorownywaią ich występkowi Sąd przeto Stosu-
ąc się do Praw Krajowych ktore stoią na zasadzie
Praw Boskich takową dla nich wyrokował Karę
Stanowiąc aby Niewierni Herszek Salamonowicz
y Abraham Lewkowicz niegodni dalszego mię-
dzy żyiącemi wspołeczyństwa na Plac Kary ra-
zem wyprowadzeni nimo zasłony Oczow pierw
Abraham po zniey Herszek Salamonowicz na Je-
dney Szubienicy tu na Gronie Miasta Raciąża
przy Publicznym Trakcie pod Sierakowem przy
wchodzących się Drogach wystawić miany
przez Mistrza Sprawiedliwości zawieszeni byli
na Zer Drapieżnemu Ptastwu a dla podobnie
czynić zamyślaiących na przykład Poprawą

y Zagrożenie

y zagrożenie onym Herszka Bendentowicza lubo
go o Wspolnictwo y Uczestnictwo Kradzieży In
kwizycya nieprzekonywa przecież gdy że Josek
był Złodziejem Onegoż mieć Wiadomość zaświadcza
za Ochronienie Joska y Owszem onemuż Trzykwar
talnego pomieszkania w Domu swym Pozwolenie
przez tegoż Mistrza Upręgirza w Rynku Miasta
Plag Sześćdziesiąt Rozgami wysmaganego mie
chce dalej Niewiernego Sąsiedzkiego któremu Kradzież
z Kesięmow Ludzi po Jarmarkach dowiedziona
do Domu Poprawy na Dwa Roki wskazuie ato
w Czasie Stronie Powodowey dogodnym ten przy
Weyściu Plag Sto y wyjściu Plag tyleż Rozgami
odbierze niemniey niewierna Baila Żona Abraha
ma Czynności swego Męża Wiadoma dla iey Płci
y Wieku Słabości przez Mayskiego Sługę Rozg Trzy
dzieści na Ciało nagie odliczyć miane odcierpi
Berek z Powodu co do iego Postępku Obojętności In
kwizycyi obowiązany natychmiast wykonać Przy
sięgę iako w żadne Sprawy Złodziejskie niemięszał
się y żadna Rzecz skradziona przy nim nie została
się ani w naymnieyszym Sposobie do Wspolnic
twa z Złodziejami należał takową Przysięgę Nie
wierny Berek Zachowawszy z Prawa przepisaną
Uroczystość wypełnił dla czego Sąd Onego z Wię
zow Wolno wypuszcza Szkody z Kradzieży Kościo
ła Radzanowskiego wynikaiące y Expensow Pra
wnych z Maiątku Niewiernych Herszka Salamo
nowicza y Abrahama Lewkowicza pod Aresztem
leżącego odzyskanie y Wolne w Sądzie dochodze
nie Stronie Powodowey Ostrzega dla czego Aresz
ta co do wzmiankowanego Maiątku w swey mo
cy zostawuie zaś Abrahama Lewkowicza y Hersz
ka Salamonowicza niemniey Herszka Bendentowicza
Kary Exekucyi Dzień Trzynasty Mca Lipca Roku
idącego przepisuie na Przypadnieniu zaś Czasu
Exekucyi przepisanemu Sąd wspomnionych Zy

dow

Żydow Abrahama Ciwkowicza Erszka Salamonowicza
y Erszka Kundentowicza przytomnemu Mistrzowi Sprawie
Odliwości w Ręce wydaie y aby wedle wyrokowania
Sądu Swego z Żydow wspomnionych Exekucyą upeł-
nił pod Odpowiedzią Sądowi nakazuie mocą niniey-
szego Wyroku.

Działo się w Raciążu Dnia 28. Miesią-
ca Czerwca Roku Pańskiego 1792.
na Sądach Ziemiańskich Wdztwa
Płockiego.

Sąd Ziemiański Woiewodztwa Płockiego w Składzie Osob
przytomnych w Dniu Dzisieyszym na Głos Uniwer-
sału JKMci w Straży Dnia 29. Mca Maja Roku
idącego w Warszawie datowanego w Księgi Ziemian
Sądu Swego tu w Raciążu Dnia 15. Mca y Roku
idących Sposobem Oblaty wprowadzonego o Prawie
pod Tytułem Deklaracya względnie Stanu teraźniey-
szego Rzeczy Pospolitey na Seymie niniejszym
Uchwalonym Obwieszczaiącego zachowawszy wspo-
sobie zadosyć uczynienia Prawu tymże Uniwersa-
łem wyszczegulnionemu y w Chęci wedle tegoż
Prawa w Przyzwoitych Kompletach nawet extra
Cadentiam Obowiązkow Swych pełnienia aby wszel-
ka dla Obywatelow zabespieczoną była y pod nie-
ustannym Czuwaniem naywyższego Rządu wszy-
scy od Swywoli y przestępstw w takowym Czasie
zagęścić się mogących powściągnieni zostali na
Czas Trzy Miesięczny Extrakadencyam dawniey-
szym Prawem na Spoczynek zostawiony tako-
we układa Jednomyślne Kompleta y Publiczno-
ści donosi że Komplet teraz niniejszą Kadencyą
Sądzący po Ukończeniu Kadencyi nieoddalaiąc
się z Mieysca tu Raciąża do Dnia 15 Mca Sierpnia
zaś Komplet Drugi od Dnia tegoż do Dnia pier-
wszego Października Roku idącego także tu

w Mieyscu

w Mieyscu Miasta Raciąża swe tymże Prawem przywiązane Obowiązki dla wszystkich Powiatów pełnić będzie mocą niniejszey Rezolucyi.

Działo się w Raciążu Dnia 30 Mca Czerwca Roku Pańskiego 1792go na Sądach Ziemiańskich Woiewództwa Płockiego.

Między Urodzonemi Janem y Kajetanem Braćią Między sobą Urodzonemi Malewskiemi Maciejem Apolonią Urodz. Franciszka Kopelewskiego Małżonką Piegłowskiemi albowiem Urodz. Kopelewską w Assystencyi męża swego Powodami Osobiście Wnemi Janem y Ignacem Chamskiemi Pozwanemi przez Urodz. Kazimierza Homorowskiego Sąd Pozew Strony Powodowey przeciw Pozwanym do Dobr Zupadł wydany przed Księgami Ziemianę Woiewództwa Płockiego w Sierpcu Dnia 15. Mca Maja Roku bieżącego przez Woźnego zeznanym Sądzaiąc Gdy Urodz. Maryanna Trzcińska powtórnego Małżeństwa Piegłowska swych Powodów Matka Pozew przeciw tymże Pozwanym do Dobr Zupadł wydany przed Księgami Grodzkiemi Płockiemi Dnia 9tego Kwietnia 1789tego Roku przez Woźnego zeznany a z tego Pozwu Wyrok Sądu Grodzkiego Płockiego Dnia 19. Mca Lipca Roku 1790. Między tąż Piegłowską niniejszych Powodów Matką z iedney a temyż Pozwanemi z Drugiey Strony zapadły Summę Dwa Tysiące Złł Pol z Prowizyą odzeznanego Zapisu kwitą Siedmiu Grzywien y Hara Dwoygu Czternastu Grzywien na zniesienie Processu na sobie otrzymać pozwolonego dla Powodki Matki przysądzaiący na Ostatek na Terminie dosyć czynnym zwymienionego Wyroku przypadaiącym w Grodzie Płockim Dnia 23. Mca Czerwca Roku zeszłego 1791go zaniesione zażalenie o sprze

niowanie się

O Sprawiedliwość się mniey pewna Wypełnienie przy Bogdy
nie natychmiast Kary Wyrządzenie Stracia dla tego
tym Powodami Zupełnie na Powodzkich przez Subie
Powodkę Matkę z Rytlanz konwikcyą dowodzi przed
Sądem Pokoiem nayprzód Rozpoczęcie się dalszy Sprawy
Toczenie z nadeszłą potrzebą odpowiedzi y prze
odpowiedzi nalazienie a wprzódy odpowiedzi Sąd O-
świadcza że na nieprzystępne Powodów żądanie Bez
pokrzywdzenie Sądu Swego wykompletowanie lub Jdnego Wy-
krzyżnego do Dobr Tuptad litorgo kotwicki Czasu za
chowanie Sądu litoryto Sąd lub Jdnego Woyty Sędzia
tamże Zachowany Exekucyą Przeromego Dekretu
y Processu z Dobr Tychże Tuptad potrzebnych Dziedzi
nych Alborowin w Summie Oryginalney Supliki
bralnie za z Procesu y Processu do wytrzymania
ar do zupełnego Powodom zadosyć Uczynienia nie-
tegoż Ostatecznie Moią mniemanego Wyroku.

Między Woyt Maryanną Niegdy Woźnego Adama Zielo
nieckiego Porodatą Matronką Wdową Zofią Woyt
Amborzego Rostkowskiego Matronką Malenkiewi-
czową y Ignacy Woyt Rostkowskim Matronkiem Mennym
Woyt Wawrzeńcem Jachowskim Powodami przez Woyt
Kamirza Komorowskiego Krzyżanki Jurysdykcyi Płoc
kiemi w Płocku Dnia 30. Mca Maja Roku teraz
1791go przez wspomnionego Wawrzeńca Jachowskiego
Woyta wanego Plenipotenta Wrzyn Jancem Pilcho
wskim Wyszkim Ziemi Wyszogrodzkiey porzewanym
przez Woyt Tomasza Rostkowskiego Sąd Porus Tho
my Powodowey przeciwko Pozwanym do Dobr Ju-
mowa wydany przed pozygami Ziemiany Rostkow
skiego w Płocku Dnia dzisiey Mca Maja Roku
bieżącego przez Woźnego zeznany wzsędzaiąc. Gdy
Woyt Zona Maryanna Niegdy Woyt Adama Zielo
nieckiego Porodata Matronka Zofia Woyt Am-
borzego Rostkowskiego Fabii Matronka Malen-
kiewiczowe Woyt Matronkowie y Wawrzeniec
Jachowski Powodowie przeciw temuż Pozwa-
nemu do Dobr Jumowa Wasemy wydany.

Expany w Grodzie Stoleiim Dnia 10. Lipca. Roku. 1790. Zemany a z Tego Powu Wyroh Sądu Grodzkiego Stoleiego Dnia 19. Mca Lipca Roku teraźnego 1790. Między Imieniem Powodami Jednym a Stroną Powaźną z Drugiey Strony zapadły Summy Citacyi Tey Sigae Exh Kod z Inwentarzami y Kwitą raz Trzy Dnia Sędmiu Gyrowin Exh dla Powodow przydanej na Citatch na Termine Dorye czynionego Wyroku gmyślądającym w Grodzie Stoleiim Dnia 25. Mca Czerwca Roku teraźnego 1790 roku zamieszone zaraz ane o Sprzeciwienie się Skarżonemu Wyrokowi przy Expedycyi na tych miesc przez Wolnego Stany wywołanie Stolada dla tego Iemi Powodami Zapadły na Powodowym przeciw siebie Powodow z Wyżsanej Konwokacyi Dowodz. Sąd Sądu Skonom nayprzod wyparcie się Daley sprawy popadai z mową postępowanie odpowiedz y prosto odpowiedz nakazanie a wprostky odpowiedzi Sąd Swiadczenie na nayprzyszłe Powodow. Expanie tych potrzebne Sędziowskiego w Komplicie lub Jednego Wydrugiego do Dobr Gumowa Grzeii w Woiewodztwie Stoleiim leżących Listowego Exekucyi Exekucyi Pozwi Exto Sąd lub iakowy Wolny Sędzia tamie zachowany Exekucyi mocnego Delikta y Processu z Dobr tychże Gumowa Powodzkich Dziedzicznych albowiem w Summie Opisanych Exekucyi na wszystkich y Prowizie do wytrzymania Dodaiąc a do zapadłego Powodom zadosyć uczynienie wolnieni Ostatecznie. Mocą niniejszego Wyroku.

Sąd Ziemiański Woiewodztwa Stoleiego na Illacyą przez Wp Iana Wolskiego Pisarza Actowego Ziemian Woiewodztwa Stoleiego przy podaniu na Pismie Expania Swego do Sądu Uczynione odpowiadaiąc co do przeciwnego Zapytania czyli Susceptata w Tych Rzeczach Mianowicie naszym Grodzkim Ruskie tu w Kancelaryi ma Być Exekutowane Exekucya Swiadczenia Dawne Pisane ze Jako tu

Exe

Czas Trzech miesięczny dawnieyszym Prawem na od
poczynek Sądowi zostawiony dla zdarzenia się w kra
ju zamięszania późnieyszym Prawem w Pracę peł
nienia rozsądzeniu wszystkich Obowiązków dla Sądu
nia iest zmieniony tak Rozumie że y Kancellarya
Aktowa tu w Mieyscu Sądow w Czynności swey
zostawać niezechce co do Drugiego czyli Suscepta
tegoż Wgo Pisarza Aktowego Powiatu Sieprskiego
y Raciąskiego w tym Mieyscu przy Sądzie zostawać
albo do Archywum ma bydź odesłana Sąd ma ufną
Wiarę że Wmy Pisarz Aktowy któremu Archywum
Ksiąg y mnie dozor Prawo poruczyło znaydzie w U
myśle y zdaniu Swym Sposob Pewnego Protokułow
Suscepty Dostrzeżenia

Działo się w Raciążu Dnia 11 Mie
siąca Lipca Roku Pańskiego 1792.
na Sądach Ziemiańskich Wdztwa
Płockiego.

Między Urodzonemi Stanisławem Kisielewskim y Janem
Pułkowskim niegdy Urodz Pawła Leszczyńskiego za
bitego Szwagrami Powodami Osobiście Urodz Jo
zefem Gorskim Powodem przez tychże Urodz Macie
jem Rudowskim Pozwanym Osobiście Sąd tak Pozw
Strony Powodowey przeciwko Urodz Maciejowi Rudo
wskiemu po Otrzymaney w Sądzie ninieyszym
karze wywołania Infamij do Dobr Kozłowka
wydany przez Woźnego Wawrzeńca Robakie
wicza z Kowalewa Uprzywilejowanego y przy
sięgłego przed Księgami Ziemiańsk Wdztwa
Płockiego tu w Raciążu Dnia 27 Mca Czer
wca Roku idącego zeznany jako też po Schwy
taniu tegoż Urodz Rudowskiego Propozycya
przeciw Onemuż jako iuż w Więzach w Są
dzie Stawionemi równie przez Stronę Powo

dowa

Powodową do Sądu swego Ustanowioną rozsądza-
iąc iako wsprawie Zarzut Kryminalny występku
Zaboystwa na Osobie niegdy Urodz. Pawła Leszczyń-
skiego iakoby przez Urodz. Rudowskiego dopełnić mia-
ney w Sobie Obeymuiącey Uroczystość Processu Kry-
minalnego Zachowuiącey Nadewszystko do Odebrania
Indagacyi Dobrowolnego Wyznania od tegoż Urodz.
Rudowskiego Sąd przystąpił po ktorym Uczynionym
Dobrowolnym przez Stawionego w Więzach wyznaniu
Sąd Zemuż Urodz. Maciejowi Rudowskiemu Urodz. Ka-
zimierza Komorowskiego za Obronę przydawszy y onegoż
do Stawionego w Więzach dla Uczynienia Rzeczy
domieniwszy Skrutynia przez Obiedwie Strony na
Dowod y Odwod Zarzutu natychmiast w Swym
Sądzie wywieść naznacza pytania dowodzące
y odpowiedaiące Spisać nakazawszy, Spisały
Strony Swe Pytania na nich Swiadkow każda
Strona Dwunastu wyszczegulniły y onych Pod-
pisały Przysięgi Urodz. Sułkowski Swym y Urodz.
Kisielewskiego Imieniem y Urodz. Rudowski na zna-
mienie Swiadkow do Fałszywego Swiadectwa ze-
znania y onych nieprzekupienie Uroczyście Wyko-
nały y piż Strony Albowiem Powodowa Swiadkow
Jedynastu zaś Urodz. Rudowski Swiadkow Dziesią-
ciu doprowadzili, aże do uzupełnienia z Obojey
Strony Skrutyniy Resztuiący Swiadkowie na Py-
tania wyszczegulnieni y podpisani do Złożenia
Swego Swiadectwa nieiechali y Strona Oskar-
żaiąca niemożność dostawienia onych wnosi
Strona zaś Oskarżona od tych Swiadkow nieodstę-
puie ale Strona Powodowa wniosek od Strony
Oskarżoney na przeciągnienie Sprawiedliwości
być Uczyniony, Oświadcza Sąd przeto na Mieysce
niestawaiących z obojch Stron Swiadkow
Stronom jako w Sprawie Zwłoki cierpieć nie

mogący

Urodz Pawłowi Leszczyńskiemu Swemu Mę-
rowi Lubia Lwe razy Smiertelne Zadawszy
Pocieszny gdy to w Swey nie Lubowaty Sile
rozdarta bez Sprzeczki Uporney Mężowi swe-
mu odebrania Życia wiele mozda Leszc
przyczynieniu Lui sobie Urodz Rudowskiego
Widzym Jego Wielu Stepy Miedzy Sobą
kanemu tyle Czynić Nalegać na Niego Aby
przyszedł Obowiązek iey Mężu Zabojcy uczynił
Się wprawdzie Urodzony Rudowski od tey Zbro-
dni Chcąc oddalić się od Leszczyńskiey y z Wsi
Lordowka wyjść na przyszłe Starby A gdy Ona
Swemi Sprzobami zniszczyła womm chcąc od
Urodzony Starby chciał się przynaymniey wymo
wić odpuszczenia Winowaiństwa Oswiadczaiąc się
za rady woli Urodz od Męża w Swey Leszczy-
ńskiey y tam ulegać wygurowanym Chudowni
zeli w Nim niewinnky bocznie Rzecz Swoją
ale Leszczyńskiey takowego inkladu nie przyszłoby
unikte w Urodzonym Rudowskim zezwolenie
na Zabory Męża Swego Zacnym Urodz Rudowski
w Tey Lordowie y Karczmie tam będący wyrod
z Szlachty Domkiem Gwałtownym zelawszy się Uczy-
nił Mowę zmuszy Prawnikem Woyewodzkiey
rekturzke z Lordowa Poddanymi Litorego w pro
Leszczyńskiey do tego namawiała y Któremu już
na Wyrokiem Sądu Swego Stowid od Karki zad
dwiąd Mieczem wysłał go w Nocy do Wsi
Mozdrobie y Stodoły Urodz Leszczyńskiego gdzie
on Nocował Aby go znuy nad Rolę Wyprod
Sam się na Pole za Nim Zacząwszy Uczuli
Gdy Prawnik Rzeszkiewicz pod pozorem Radza-
nia Krowy Jałowy od Willow Harpany z Stodo
ły wyprowadził na Mayne Zadarli Urodz Lesz
czyńskiego wypadł Urodz Rudowski y Jak nie
Letszy Regnął Surowszone na Szyję Urodz Lesz
czyńskiemu Zamach Chustką Lecz na Słowa

Urodz Lesz

Urzędu Leszczyńskiego Panie Rudowski Com Ja Ci Wi-
nien Apudły Urzędu Rudowskiemu Ręce Sam go
dusić przestawszy Wołał na Bereszteczkę Aby y On
tego nieczynił lecz niegdy Bereszteczka Uważaiąc
gdy się wyda Szkodliwą Następność rzekł Jeżeli
Ty niebędziesz dusił Ja go Sam udusię y tak-
co wyznał Sam Urzędu Rudowski przy pomocy Jego
przez Zatrzymanie Urzędu Leszczyńskiego za Opuszcza
niegdy Urzędu Leszczyński przez Bereszteczkę udusze-
nym został y lubo wspomnione Świadkowie zezna-
nia Winę Zaboju Niegdy Urzędu Pawła Leszczyń-
skiego w wywodzie pierwszego Wyroku Zaocznie
przeciw Urzędu Rudowskiemu Zapadłego wyszcze-
gulnioną teraz przy odwodzie na Osobie Urzędu
Macieja Rudowskiego o naymnieyszey Winy
występek nieprzekonanego Umieyszać zdaią się
y Jeżeli Jego Młodości Zapałem nieporządney Mi-
łości Obtąkaney w Zalaniu prawie Zmysłow-
Trunkiem popełniony Okazuią przecięż gdy go
od Wspolnictwa nieuniewiniaią Sąd Onego bez
Kar wypuścić niemoże Oświadcza lecz że iednak
kiedy dowiedziony Występek Zaboju na Osobie
Niegdy Urzędu Leszczyńskiego Krwią Pracowitych
Woyciecha Bereszteczki prawdziwego Zaboycy Józefa
y Scholastyki Żony iego naywięcey występ-
kowi pomagaiących już Oblany bydź widzi
y Jeszcze Rzeczony Wyrok co do rozciągnioney
podobney Kary Smierci na Osobie Leszczyńskiey
Pryncypałki Swego Uskutecznienia Oczekuie
przeto maiąc dla przekonanych o podobny wy-
stępek Inny a domownywaiący Smierci Kary
rozciągnienia Sposob dla Urzędu Macieja Rudo-
wskiego takową Karę Smierci ktora krotki
Sprawiwszy Bol Kończy życie doświadcza-
nemi przeciwności Szczęścia Losami przepla-
tać się zwykłe Sąd Zamienia w Karę Więzie-
nia y Pracy ktore przedłużaią wprawdzie Ży-
cie, Ale czynią że nayokrutnieysze Kolejno.

Holyno nędzy y biedy nieszczęśliwie bydącemu do
starania Stanowiąc aby Urodzony Mamy Ka
dowski na Takowe więzienie y Kaźń Smutną nie
winnym Zołnierza do Fortecy Kamieńca Podol
skiego przez Komendy Woyskowe Expedyo-
wany Odsyłany był Przestany y tam wspo
mnione więzienie ciągle przez lat Dwanaście
upełniaiąc niechay do uważenia służebnego tey
Woli która Umie Rozumowi Postępowanie
Ułomności Sama z Siebie a uspie Naszego
wiedzi Rada Zbawiona nie Czyni dobrego nie
iest pewna a Jeżeli Jestnieie Nayuprzeyszą prze-
stroga Życie Jego do uchomienia tey Kary nie
chcy dać przykład iako Pitowicki Slepey Mą
ki w Swey Sile zostawiony lub Grzechem prze
wany Każdy z Oczu zrzucawszy nieszczęśliwe
przypatrzeniu się nayokrutniyszym Kolcom które
mu Zbrodnia Naszą Dnia a On nieszczęśliwy
dowiedzieć y Znowu Obowiązany Aby zawsze
czył Jako od Wspolnictwa Krewnych Przyiaciół
Ucznictwa Wyzuty Skorzych bydź, prawie
bez Nadziei oddalonym Grzechu Kochanie nayosta
tecznieyszy duszy Skonnym przymiot y do Lito
ści Pitowicki Skłonny radby się dzieciom ostatnyą
Domu Życiu iest Radzący Kary Samey Smu
ci dopełniaiący nim rzeź ninieyszego wyro
ku uskutecznienie nastąpi pod Straż tey Ko
mendy ulitowy do tego Lochawski Urodzony Kado
wski ma Powinien Litowy Transport
Ieńcu z Przyczyny Stony Donoszonej z Odstąpiony by
nie po wyższe Strzelcu Dzwonki Straż Urod
Radowskiego Pan w czasie Więzienia w Czasie na
Mieć chce Expensy nie Jako na popracie Spra
wy ninieyszey do Uchomienia w Swym Sądzie
Sprawy wydanych y na przeciwnie Urodz Kado
wskiego do Fortecy Mieyscu Klasy wydanie Mianych
Litowy Dzieci się bydź nieuchybne Stronie dowo
ley Dzieci Urodz Mayetku Urodz Kadowskiego odzy
ney z Mayetku

Ulanie

odzyskanie Sąd Ostrzega Odwołali się UU. Sul-
kowski y Kisielewski Strona donosząca do Prze-
swietnego Trybunału Piotrkowskiego tego odwoła-
nia się Sąd niedopuścił Dobrowolne Wyzna-
nie Urzędu Budowskiego y Skrutynia w Swym Są-
dzie wywiedzione w Rotułach Trzech zapieczęto-
wane Stronie donoszącey wydaie ato na tych
Miast.

Działo się w Raciążu na Sy-
syi Sądow Ziemianę Woiewodz-
twa Płockiego Dnia 16. Mca
Lipca Roku Pańskiego 1792.

Między Urzędem Instygatorem Sądu swego y Urzędem
Grzegorzem Myszyńskim Jego donoszącym Po-
wodami Osobiście, Niewiernym Moskiem Ju-
chymowiczem Cyrulikiem Miasta Drobina Żydem
y UU. Franciszką Mączewską Pozostałą Wdową
y Agnieszką z Petrykowskich Myszyńską Żoną
nienawistną w Więzach Stawionemi Osobiście
Złożoną w Swym Sądzie Urzędu Instygatora Sądu
swego y Urzędu Donoszyciela Powodow przeciw
Stawionym w Więzach Propozycyą rozwięzuiąc
nadewszystko do odebrania Dobrowolnych wy-
znań Osob Stawionych w Więzach Sąd przy-
stąpił do Uskutecznienia Czego Pytania do
Sprawy niniejszey Stosowne przez Powodow
Złożone mieć chce Złożyła Strona Powodowa
takowe pytania wedle których Sąd wyzna-
nia od Stawionych w Więzach odebrawszy albo-
wiem Niewiernemu Haimowiczowi y Urzędu
Mączewskiey U. Antoniego Sokolnickiego
zaś Urzędu Myszyńskiey Urzędu Woyciecha Rogiń-
skiego za Obrońcow przydał y do rozmowy z Sta-

wionemi

z Stawionemi w Więzach Obrońców domieściwszy
Nakazuie Aby Strony w Celu wywieść Winnych Skut-
tyniów Pytania Swoie Spisały one nawzaiem So-
bie Okazały Swiadków wyszczegulniły y onych na
wzaiem podpisali dopełniły to wszystko Strony y
Pierw Przysięgi UUl. Myszeński Powód Myszyńska
y Męczewska Pozwane Zachowawszy z wyklętą Przysię-
gą Uroczystość także Niewierny Mosiek na Rodał
Rotę Jako Swiadków których na Inkwizycyą wpro-
wadzą nieprzenaięli ani żadnym z tym Sposobem
na Fałszywe Swiadectwo nienaprowadzili wykonali
y Skutynia każda Strona z Swiadków Dwunastu
wywiodły które Sąd przeczytawszy y pilnie uważy-
wszy gdy tak z Dobrowolnych wyznań Jako y Skut-
tyniów przez Sąd wysłuchanych iest Dowiedzio-
no że Urodz. Myszyńska znienawidziwszy Sobie
Męża Swego ieszcze w Czasie mieszkania na Rusi
kłótnie z nim wszczynała tu zaś przybywszy
do Wsi Chabowa taż Urodz. Myszyńska z Urodz. Mę-
czewską wsiastą wszedłszy Przyiaźń Trunkiem Gorzał-
czanym ustawicznie zalewały Głowy swoie na Ta-
kowy Trunek Urodz. Myszyńska znacznie Maiątek
Męża Swego nadwerężyła daley taż Urodz. Myszyń-
ska jak Sama wyznała wzięła, przed się zapęd
Za pomocą Trucizny odebrać życie Mężowi a za
nadgrodą Obiecanych Czerwonych Złotych 6. w któ-
ry to Sewocie pierw Sukniąc Lewitkę zwaną swo-
ią y Leybik Męża swego a pozniey odebrawszy
też Suknie Salopę w Rękodaymi u Mosku Cy-
rulika zostawiwszy pierw Proszki daley y Krople
od tegoż Cyrulika brała y Mężowi Swemu w Ro-
żnych Potrawach kilkokrotnie dawała przez
co do znaczney Męża Słabości przywiodła z któ-
ry ledwie za pomocą przez Mocy Natury już też
Salwuiących Lekarstw wyprowadzonym Urodz. My-

szyński

Myszyński Został przecież wypytywaiąc z niey skut-
ki teraz widzieć się daią a lubo Niewierny Mo-
sek Cyrulik proszki y Krople przez siebie dawane
niemieć w Sobie Trucizny Tłomaczy lecz przecież
przez Swiadka został wysłuchany tak Mowiący
Mąż Urodz Myszyńskiey niedaley iak tylko do Ma-
ja żyć będzie a wtenczas kiedy iuż iego lekarstw
przez Żonę Sobie podawanych używał oraz z wie-
lu Innych Inkwizycyami Obiętych Dowodow
o Chęci Otrucia Urodz Myszyńskiego, y dawaniu
do tego Stosownych Proszkow y Kropel iest prze-
konany przeto Sąd tak Urodzona Myszyńska
iako y niewiernego Moska karze niżey przepi-
saney podlegać Sądzi Stanowiąc Aby Urodzona
Myszyńska Wieżą Gorną w Zamku Płockim od
Dnia dzisieyszego za niedziel Dwanaście Zasiadła
y toż siedzenie Ciągle przez Tygodni Dwanaście
upełniła pod karą wywołania. w przypadku Sprze-
ciwienia się niniejszemu Wyrokowi przy Manife-
scie ogłosić maiąca nadgradzaiąc zaś Stratę Maiąt-
ku Urodz Myszyńskiego z Przyczyny Żony doświad-
czoną Sąd w przypadku przeżycia Swego Męża Urodz
Myszyńską Traci Prawo Obciążenia Summ swoich
y Onych bądź komu kolwiek ustąpienia Sadzi
~~swoich~~ takowy Żony Maiątek w Nadgrodę Stra-
conego przez nią Urodz Myszyńskiego Maiątku
dla Sukcessorow z tymże Urodz Myszyńskim spło-
dzonych Służyć. przyznawszy zaś niewiernego Mo-
ska Cyrulika w Więzach do Tygodni Siedmiu u Po-
woda zostawuie nakazuiąc aby tu przed Kancel-
laryą Ziemską w Raciążu w Czasie Więzienia Jego
Tenże Żyd w Pięciu Dniach Piątkowych Sta-
wiony każdego takowego Dnia Piątkowego
Plag Pięćdziesiąt Rozgami na Ciało Nagie przez
Woźnego wykaranym został Urodz zaś Ma-
czewska zrzucaiąc z siebie przez Urodz Myszyńską

Mysinską na Siebie włożony Wywodem Inkwi-
zycyi nieuniewiniona ani dostatecznie przeko-
nana Wykona Przysięgę w Swym Sądzie jako
Urzędu Myszyńskiego do Otrucia Męża nienamawia-
ła Sposobów żadnych do tego iey niedawała ani
w żadne sposoby otrucia niewdawała się y o nich
niewiedziała ale na tych Miast takową Przysięgę
Urzędu Mączewska wypełniła dla Czego Sąd Onę
Zwięzów Uwolnioną Wolną z Sądu swego wypusz-
cza Mocą niniejszego Wyroku.

Działo się w Raciążu Dnia
17go Mca Lipca Roku Pań-
skiego 1792 na Sądach Zie-
mianskich Woiewodztwa Pło-
ckiego.

Na Illacyą od Urzędu Jana Sułkowskiego y Sta-
nisława Kisielewskiego Sprawę Kryminalną
przeciw Urzędu Maciejowi Rusiłowskiemu popieraią-
cych względnie przeczytania Dekretu Uzasowne
do Sentencyi na Dniu 14. Miesiąca y Roku Idą-
cych z większości Zdań ogłoszoney Uczynioną
Sąd zaświadcza że z osób Sędziackich takowy De-
kret Decyduiących Dwie tylko na Sessyi niniejszey za-
siadaiące Osoby co do Uczynionego Wniosku y Onegoż
Uskutecznienia nimo Trzeciey Inne w Tey Sprawie
Zdanie w Mnieyszości Zapisuiącey nieskładaią Kom-
pletu.

