PL_1_23-5

1. NR I NAZWA ARCHIWUM	2. NR ZESPOŁU	3. NR SERII
1 AGAD	23	5

4. Nazwa zespołu:

Płockie ziemskie decreta (II)

5. SYGNATURA:	6. LICZBA ~~STRON~~:	7. LICZBA SKANÓW:
34	k. 215	417

8. DATA WYKONANIA:	9. NAZWA PRACOWNI:
23.11.15	PTIT

10. UWAGI:

k. puste – k. 32, k. 33, 52, 53, 54, 84, 112, 124, 125, 126, 142, dwie puste nlb, 184, k. 216 recto





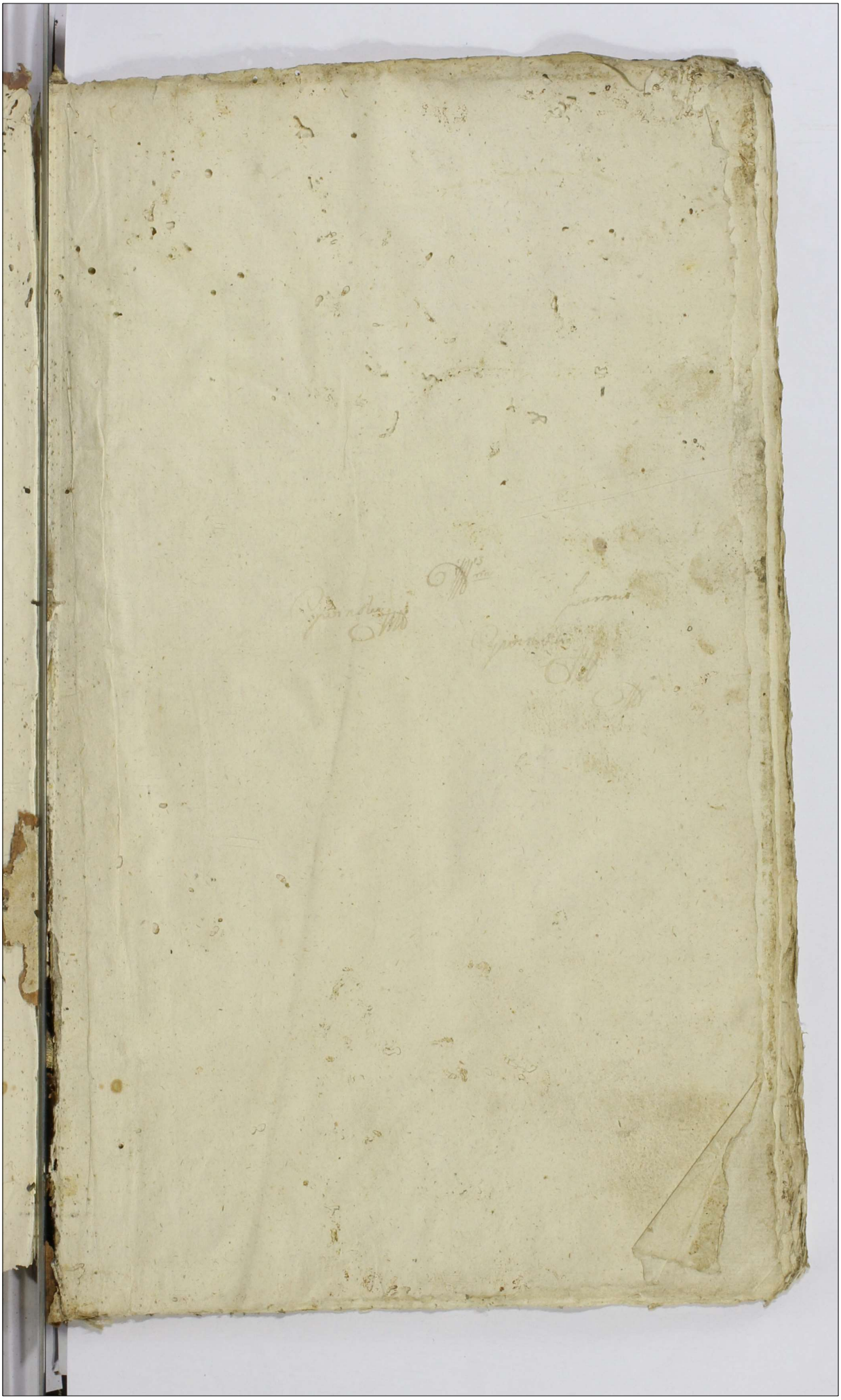

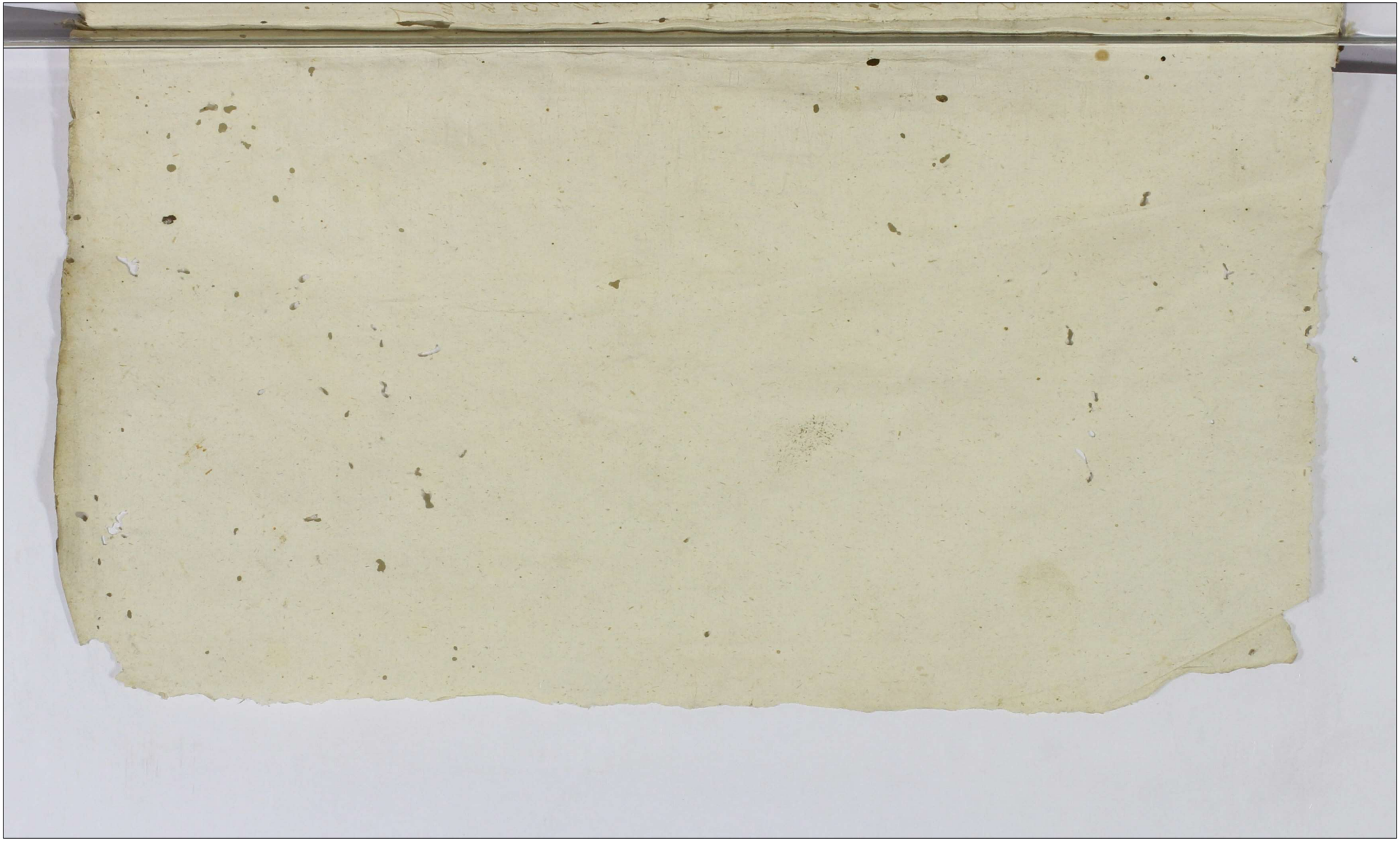

Actum in Ploetio in Terminis Communibus
Turstinibus Plouniibus Diestrictuum Plo-
eriis Simul et Bilduniis, fera tertia post
Festum Sancti Francisci Confessoris prox-
ima Scilicet Die Septima Mensis Octobris
Anno Domini Millesimo Septingentesimo
Octuagesimo Octavo Celebratis

Inter Meum Stephanum Kaerleoreilu Castellanum
Conariens Cujusvis Honorum Cultu seu Cultus Hered-
dem Actt et ad Actoratum Nem Chamelu Camerarii
nistralis Plouniis Actatem prefer Meum Joannem
Chamelu Camerarium Gratialem Ploeriis Actatem
Actt prefer Meos Stanislaum et Franciscum Ulysse
pueros Ibm Plouens Actores prefer Vad Objectos a La
re Condemnatore et quidem ex Parte Hurtrem et Rapi
nam Honor Kaerualuzo Pabbone Super Mio Stephano
no Kaerleoreilio Castellano Conariens Cujusvis
Tenens Condescensionis Jnte Prona Kaerualuzo et Lo
no ac alia agitata Respectu Contraventionis Decre
ti non Comparitionis Documentorum Grauitis Offi
cii Anno proxime Elapsi 1787 Obtentam et Publicato
ad Curiam Plouens Jovis Octua Ante Festum San
ti Bartholomei Apostoli Die Vigesima Prima
Mensis Augusti Anno Eodem modo Oblata pore-
tatis ex Parte eius Quos Hieronimi Bindpetelli Comme
rarii Pris Plouens Super Jo Joanne Chamelu Came
rario Gratiali Plouens Respectu non Solutionis Sum
marium cum Rescriptibus ac Generalem Decreto Com
Plouens ibi Ejus Quoq Chamelu prefecto Quinto Bind
petelli Dijudicatorium Curia Majorem in Terminis Ja
ffrenniis Coram Actore Ejusq Plouens die Vigesi
ma Octua Mensis Junij Anno Currenti in tempo
ritam Obtentam et Publicatam idque in Curiis
Ejusdem Coram Actore Ejusq Plouens per Quendam Jo
Bindpetelli ni Penem Mei Stephani Kaerleoreilio
Castellani Conariens Cujusvis Requisita tenen Cedu
lam Manu Chamelu Signatam et Manu Kaerleoreilio
dicti de loco Stando idque in Extractu Judicium
Coniect Et ejusdem Extractu non Secund qui
rimus Mochesamus Judicij sui se se subjecerunt Re
nde Judicium Statuit Dicatenus Super se suscepta
Parte in Conclusionem Loco Stando Mei Ste
phani Kaerleoreilio Castellani Conariens Cujusvis

Hen d'obs Bonor Kowalew pen pe Jw Joannis Stanisl Valentino Metchowski Andrea Lottowski Matheo Jgnatowski Gaspare Konarowski Antonio Michowski Stanislao Pawlow Simplicium Quatuordecim Marcar Polon Jam Antonio Mro Chamski Camerario Grantalar Bloc Mro Stephano Kamkowski ex Jure quarto A Jw Hieronimo Predpotski Simplicium Pactam Simplicem quatuordecim Marcar Polonicar Julio vivo suo per Medium Earundem Marcarum declarans Judicijs suis sub Regore Penae Banitionis ex Regio Pentelmin Extendendo Salvant et Ea Bona Pactor habere locum Statuti Justinianei declarat et Quia Mro Stanislaus et Franciscus Ulyssi Subjudicia Jw Blocens cum Citatione ex Parte Suorum Mro Kamkowski Castellanus Conservus Cap Bloc et Chamski Camerarius Grantalens Blocens Jntervenjendo Actoratt hac in Causa Mpico Kamkowski pro Sequens Cautionis Judicior Suor extradita Consumat et Compartitionem ad Summam in Actoratt ab Eod Mpico Kamkowski qua citato Jnsinbendens Urgent Pronda Julii Zenici Emeri Mand Kamkowski ad Actoratum Mpico Ulyssi Citatum pretio se declarans Satisfecisse Summ Sententiae Judicij sui admittendo Mro Ulyssi Actoratus Mro Kamkowski Cons Mro Chamski pro Exemplaribus Bonor Actoris Originalibus Judicatt Termino suo Jntercepens ut de Competentia Ejus in Actoratus Jntercepcionj docuant vlo ministranti Judicium Stringat et Vocat in Actoratu Mro Ulyssi Partibus Expensis praefixit ni Expensis Contradictor Partium medietate Expeditis Quoniam Mpico Ulyssi repositio suo in Judicio Documentis nempe Contractibus et quidem primo Decretorali Jntr olim Mro Nicolaum Paullatorem Pctor Bloc et Georgium Ulyssi Filios olim Mri Jacobi Ulyssi Vexillifer Terrae Dobrinens tum Stabilitum Ulyssi olim Jacobi Vexillifer Terrae Dobrinens filium Ab Una et Mand Ulyssiana Jtam olim Mro Alberti Ulyssi Thesaurar Petrin Mro vivo Nicolao Jakubowski Gladifer Pctor Bloc Contum Pacti ab Altera vi Lucrativa Exclusionis Jnter se Bonor Bonislaus Zalesie Kuchary

Bombalice Rogory Bobalic Grymety Sreniebew
fatis olim Vffici Georgij Ubyssa Poullatoris Pltus
Rloeny Patris sui Germani mre devolutorum confecto
Acto Cruc Rloeny feria Tertia Ante festum Sancto
rum Vndecim Millium Virginum Anno 1671 Co
ram Ingrossatoribus Roberto Altus Obligatorio Jnter
Mund Stanislaum ni Cathrine Ubyssa filium olim
Mri Jacobi Vneli fm Terre Dobriley ab Una et Ge
orgium Ubyssa olim Mri Sigismundi Ubyssa Vneli
fm Terre Dobriney Filium Parte ab altera Ra-
tes mitterer Patriebs in Bomilaw Die Vigesima
Ybus Anno 1676. Coram ipso quo ffatus M Stanisla
us ni Cathrine Ubyssa predicto Mro Georgio Ubyssa
Fratri suo Patruelli Medietatem quam Bonor Bon-
stawa et Jaliey ux ejus post olim Mund Georgium
Ubyssa Poullatorum Pltus Rloeny Patrem Jmm
Interlitis Decessum Jure Successivo devolutam in
Summa Filium William Ludwigendrum florey Polon
Carrum Monetta ad Annos Sex et post eo Anno ad
Annum Jnvadiant Perbis Jtis Obligatorio Jnter Mros
Stanislaum Ubyssa Dapiferum Vigoria olim Mri
Georgij Ubyssa Subdapiferi Dobrinen Filium ab
Una et Albertum Mrum Nicolaum m Sigre Vempelis
Castellanum Rawicen parte ab altera m Gollice
Die 17 Mensis Augusti Anno 1678 confecto Acto-
Cruc Rloeny feria quinta post Festum assumptionis
ni Cesum Gloriosissime Virginis Marie Anno Lodem
approbato Lud Jstem Mrum Stanislaum Ubyssa ffato
olim Jllustrissimi Kempsis Bona Bonitatem Zaliey et Ma-
chan ni Obligationem vigore Succens olim Mri Albert
Zottowsky Subjudicis Pltus Rloeny Existentia in Sum
ma Viginti quatuor Millium florey Polon Obligant
Quarto Idemque Contractu Jdem Obligatorio Jnter
Eosdem Mrum Stanislaum Dapiferum Vigoria Pa
rentem ab Una et Albertum filium parte ab altera
Ubyssa ni Bonitatem Die Sexta Julij Anno 1680 Qua
Confecto Acto Jtis Cruc Rloeny feria quarta post
Festum Sancte Margarethe Virginis et Martyris
approbato quo ffatus Mrus Ubyssa Dapifer Vigoren
dicto filio suo Bona Bonitatem Zaliey et Machan

ni Summa Sexcentum Millium florenorum Polonicalium
Obligant hinc reproducti Contendibus ab Olim Mo
Andrea Ubysse Quatuor filios nempe Georgium Po
ullatorium Olim Nouog Starostiae defunct Jacobum
Vasilkouium Dobrinien Albertum Nicolaum Bet
rum et Sigismundum Vasilkouium Dobrinien Ubysse
pari quoq ab Eodem Mo Sigismundo Ubysse Vasilk
ouio Dobrinien Nicolaum Podlatorium Dobrinien
Starostae et Georgium Swidagouium Dobrinien
ab hoc autem Georgio Subdagouio Dobrinien
Stanislaum Papistrum hinc inde a Stanislao Alber
tum Subpincum trem Nouog Parentum unum
procreare dimonstrant haeq demonstrata Pro
clarita ni Bona Cetera Olim Mi Stanislai
Ubysse quondam Jacobi Vasilkouii Dobrinien Filij
Pivarj ni fatis Germani hereditaria ibi hered.
tario modo a Nomine Representatorio Agnoscenda
praetendunt, Jam vero Succos olim Nica Dorothea
Ubysiowna Eiusdem olim Mi Jacobi Vasilkouii Do
brinien filia Stanislaj vero Starostae dempsi Soror Ger
mana olim Mi Sigismundi Stogobolti Pisanica
Brusens Conversi ni ab Eidem Jam quondam
Mano Kamieniowski ni fundandi Stabuli Cas
sinis Magni Anni 1360 Sorores dictam Patru
libus Fatibus excludere conantes ab Eadem he
reditate abjudicari exobtant et Exemplum hoc
Bonor Cetter ex Posessione Mi Chamski pro Re
ni assignandam Jidem Mo Ubysse Urgent Jam
quod Mois Kamieniowski Inscriptus Dica Statutum
supra specificatum Anni 1360 Soraus per Patruelis
fratres Intra Annum parata Causa excludere
et quoniam ni tempore Annis Actoi Dotem parata
Taxam Bonor persolvere non negligerunt cetera
Sororibus hereditate perpetuo possidere dispon
it Postremo vero Statuto Pi Vladislay Jagello
nis Regis Anni 1423 Titulo filia qua hered.
tant jam non fratribus Patruelibus veniam filiabus
commissum est Regnicolis in primis Jure jubet
ne Obligatoria Coram Actis Cracq Feria
Tertia post Dominicam Sexagesimae Anno
1647 Qua olim Mois Stanislaus Ubysse Olim
Mi Jacobi Ubysse Vasilkouii Terra Dobrinien.

filius Mio Michaeli Stanislao Dmedrichi Notario
Cens Rlorens totalia Bona sua Parentalia Ctinen
Summa Octo Millium florenos Polon Currentis mi
gno Monetae Obligavit Item Contracta Inter Mgnum
Stanislaum Casimirum Gtogowski Pincernam Novogo
Cens pro et Meorum Antonij Casimiri Francisci Nico
lay Joannis et Stanisley Gtogowskich fratrum suo
Germanor una Ab Una et Mum Simonem ab
Crowlea Zbonski Pincernam Terra Dobrinens parte
ab Altera Varsavia die Vigesima nona Martij An
no 1691 Confecte in transactione per Mum Antonium
Karski Dapiferum Dobrinens Jn Rens Mio Andrea
Champski Ensifer Rlorens loram Actis Cens Rlorens
fuisse acta prout fert Sancta Margaretha Virginis et Mar
tyris Anno 1743to festa celebrata Quo hiedierna Contra
cta Exemplata Bonor Eorundem Ctinen cum sufficienti
ad Compromens et accordum Cum Mio Dmedrichi Ja
chim Cens Rlorens et Vice Capitaneo Cens Gostinens
Bonor Eorum Ctinen Posessore pratensionis ex fundo
Eorum Bonor Ctinen pubblicam Plus potentia olim Mgio
Zbonski Pincerna Dobrinens ept Concepta Scriptor
Contracta prafata transactione praeigitato Inter olim
Mum Simonem Zbonski Pincernam Terre Dobrinens
ab Una et olim Mio Michaelem Laschi Succamera
rium Visgrodien Labacensis Rodzi prenens et Capi
taneum Pupillorum praedicti olim Mio Dmedrichi
Judicis Cens Rlorens et nec Capitanei Cens Gostinens
Sowrinod vero Suorum Tutorem et Rhedem de Laschi
Relictam olim Mis Dmedrichi Viduam Matrem Ho
minum Eorum Pupillorum ab altera parte in Ctin
fine Sacta post Festum Natlis Sancti Joannis Ba
ptistae Anno 1692. Juste Actis Cens Rlorens sub da
tatione Judicatorum fine quinda post Festum Nativi
tatis Gloriosissimae Virginis Mariae Anno Rog Celebrand
Summes pro Contencionibus ex Bonis Ctinen deconben
olim praedicti Mio Dmedrichi agnoscens Hic. citat Docu
mentis Mgios Gtogowskios Expacta olim Mis Dorothea
de Ulysse Gtogowska Succesio Bonis ne pe dicti Ctin
ten Ctinis tanquam sui proprietatis ad hoc dum
taxat esse dispositae Communicat et Mio Ulysse
pentonos Actori ad hereditatem Eorum Bonorum
sullo modo esse Interesse posse affirmat Quam
Ob Rem Judicium praemissis Omnibus Animadverso

Mios Stanislaum et Franciscum Ubysse Subpudicos Tres
Rlouus nullum Jus quodcumq; neque successionis existere
Successibus Stogorianis ad Eas Bona Ceterum repræsen
tare per Rationes Representativæ Nominis et assistentiæ
Exhortationis Sororum fratribus Patruelibus præsertim
ubi Vindicatas Terminos suo comprahendeas ad hæ
reditatem præclarorum Bonos Ceterum an Cetlin
non posse Reuerere Sententiat Quinimo hoc in Negotio
tio Eos Incompetente agere advenerit Movernunt
Mis Stanislaus et Franciscus Ubysse ad Judicia Impli
Rus Petitoriæ Ubi ni Causa petite Exemptionis Bo
nos Ceterum an Cetlin per Meum Karolum ni non
Admissa Talitor itaq; Resoluto et Remoto Autoritate
Meorum Ubysse a Causa præsens per Meum Karo
lum ni Meum Chamelli promota ni satisfactu
nam Decreto Judicij ni tuen Mum Joannem
Chamelli Cancellarium Gratiatum Rlouensem Com
municare Documenta Mio Karolo ni ad Causam
quæ Spectantia idq; ministante Judicium Cenet
Tandem Quoniam Jdem Mus Joannes Chamelli
ni Juris Causæ præsens petitor se ni Judicio si
stibus et ad præsens ni Civitate Rlocio Exibens
repente ni Cognitionem Juxtaque et ni luto Equi
dius decembre allegato ac ea Re Impossibilis
Adventus ni ad Urbem Judicialem per Impressum
Honestum Laurentium Paulak Servum Suum
in Judicio se sistentem Concedendam dilationem Pe
remptoriæ Exposcit Jdemq; Impressus Honestus Lau
rentius Paulak prout ad Eadem Mpio Chamelli
Domino suo Egroto et Receptionis Eadem dilationis Co
missam habet Standum per se Juramentum Offert
Judicium itaq; Admissibili Eoq; ad præstandum hoc
Juramentum Admissio Edictur Eidem Mis ad pro
ximam diem Juramenti Rotham idque ni instanti pra
sentiæ hoc Juramentum Jdem Stanislaus Laurentius
Paulak post quod Petitum Juramentum Datur Eid
Mio Chamelli Domino Dilecto Impressibili quam Im
firmitatem ni Juramento Corporali per se petendo
ni Sequenz Judicior Suos Cadentia Valbonata ni
Bellio Celebrare comprobare tenebitur Jocuq; in
Termino Communicationem Documentorum Adim
plere debebit Termino Conservato.

Factum in Rlocio ni Terminis Comitiis
nibus Terrestribus Rlocinensibus Dissectum

Plocensis simul et Biecensis feria
quarta Ante festum Sancte Hedwigis. Vidue Statis Die proxima ex hi
jus Die octava Mensis Octobris Anno
Domini 1788 Celebrato

Inter Illum Mos Antonium Castellanum Conarien in
javia Parentem et Stephanum filium Wankowski
acti. per Suum M Stephanum Wankowski filium suo
et Parentis nie prefatum Jacob Stanislaum Michal
skum Josephum et Franciscum et Valentinum Kowal
skie acti per Suum Jac Michaelem Kowalewski suo et tu
praeorum Acti nie pretor Suum Joannem Strumiski
Acti et acti pretor Jac Andream Zoltowski Matthaeum
Jonczewski et Gasparum Komorowski atj Valentinum
Milochowski Acti et acti pretor Suum Jac Michaelem
Kowalewski a Jac Stanislaum Josephum Franciscum et Valen
tinum Kowalewskie sufficientes premisere compensa
nem et Adrianum Jdem Jac Michael Kowalewski a-
pellatis Jac Stanislao Josepho et Francisco Kowalewskie
sufficientibus Compensationem non premisit Quamvis
Eosdem condemnare permittit Rotunda tamen super hac
Justis Stanislao Josepho et Francisco Kowalewskie Com
parentibus insufficientes Non premittens quam super
Jac Alberto Kowalewski Deputato Causata Condemnatione
in Suo Condus Granitalis Jnta Hereditt Bonor
Kowalewo Dramino Ab Una Loquo a secunda et
Reatty Juro Collaterali um a Tertia Partibus Dei Salu
tem Anno Augusti Anno proxime pratento 1787mo Ex
Parte Eodem Acti super impraescripta acti ni Causa
distinctionis Bonor Suprascripti ac Aliad Circum
stantiad Obtenta et Publicata ad actaj Com Nocem
Dei Una Mensis et Anni Eorumd per Oblatam par
tem et de toto sublata Continuatis Eosdem
Causa Granitalis Jnta oftata Bona ad Actoratum
Citationis Veritas ni Actorata vero Partis Statu
sque Interrupcionis Emanij Evasionis Citationis et Can
se per ni Illud Condemnato Que decernitur et ad
publicanus addictis Illis Publicatum

Inter Mum Stephanum Wankowski Castellanicz Cona.
rien Appellat acti et Acti pretor Mos Stanislaum
et Franciscum fratres nibile Germanos Ulyssis Sabinus.

Frü Nlocens Actt et Actt pbtis Rnd̄i Simonis Stogow-
anos nempe Ludovicum de Markowice Stogowska
Enisferam Nlocens Annam Rlis de Markowice Zie-
lonczna Mficar Jacobi Stogowski Enisfri Nlocens
et Alexandri Zielonka Cantr Sorores Intrae Germanas
tum Joannem Subjudicis Nlocens Petrum Vuilli
ferum Culmensem Franciscum Capitaneum Cracovi-
ensem Jacobum et Franciscum Enisfros Nlocenses
Stogowskie ri ad Causam pmis spectabr ordinand. Actt
per Eund̄m Mand̄m Stephanum Karchowski efficient.
Compar̄ndi dnia Partibus Expirii Mandat p.
Experimento Controversijs Partium Judicialis Causidicis
Quoniam Causa inveterata uno ri Judicio promoveri
Possidq Neq̄quam ope Communicationem Documen-
torum ad Causam praesens Spectans per Utram
Partem ri et pro Sequens Judicior Suor Cautelis
exalternata ri Bilibo celebranda Subsequens Consul
Termino Concessato

Inde M. Christophorum Zielinski Orie Regni Frēn et Nurg Cum
Nlocens Actt pbtis Utres admodum Rndos Silvestrum Zie-
linski Gratiosum Praepositum Jelnen Ordinis Sancti Norbt
Canonicum Praemonstratens tum MM. Stephanum Petrum
Subdapiferos Nlocens Fratres Intrae Germos Zielinskie tum
pros Stephanum Parentem et Alterum Zielin Modue
vellm Actt et cum Meam. Claram de Chamskie olim Mfici
Josephi Zielinski Subdapiferi Nlocens Rl Vidiam Actt
Cum Utrum admodum Rndm Silvestrum Zielinskie
Praepositum Gratiosum loco et Sepraseorium Utris Cadm
Rndi et Mlorum Zielinskich fratrum Suor nomine ac
in Virtute Plenipotentiarum pbtis M Claram de Cham-
skie olim Mri Josephi Zielinski Subdapiferi Nlocensis
Rl Vidiam Actt per Jnm Paulum Sallowski Jmmpotem
Plenipotentem M Adamum Champski Orie Palatinum
Nlocens ad autoratt Mros Zielinskich Actt pbtis Mag.
Helenam et Thedam Virgines Jmmptas Zielinskie Sub
dapiferdas Nlocens Actt per Eund̄m Jnm Paulum Sallo-
wski Jmō Atmō Advocatū Partibus Causam praesen-
Jubet ri Prosecutione suo Causa hmi Competens ad-
mento Partibus ri Causa Procedere Mandat Jn Procedm
et quoniam Comparens a Comparitione Mfici Clara de
Chamskie olim Mfici Josephi Zielinski Subdapiferi
Nlocens Relicta Cantr Vidua Matris tum Helena et
Thecla Virgines Jmmptas Nurdet et Eandem Condem-
nare petiuit Pronde super Videns Actt disparem
Respectu Cassationis Ultimae Voluntatis Dispositionem

Dispositionem per olim Mum Josephum Zielinski Subdapife-
rum Rvcens Die 20ma mensis Martij ac Die Tertia Mensis
Maij Diej 18 mensis Junij Anno Presenti vers lasione Ju-
ris Patronatus abalienationeq actt a Participatione Substantiae
Subscriptarum actusq Curiae Sochaczevien Die 22. May ac Die de
cima Octava Junij Anno Currenti Oblatis ad Solutionem Ca
viarum Summarum Exhibitionis Rerum ac Argentearum
Jocalium Ab impedimento Mrei Christophori Zielinski ac Aliar
Circumstantiarum Termino Competentium tum non atten
tionis Memorata Causa permittitur ad Utteriora Motoratus Corde
mnao quae Decernitur et Ad Publicandum Mtis Judicis Adhi
bitur Celm Comparens vero Causa ad Veram ac Remissionem
sive Admissionem Suspenditur Termino Consueto

Publicatum

fuit Illum admodum Andream Gregorium Roguski Consistorij Je
neralis Rvcensis Spiritualem Vicarium Capitularem Cathedrae
Jm Casimirum Szczygielski Juratum Plenipotentem Mtis Tran
sivium Machenskii Camerarium Dnm Dobrinen Felicianum
Ignatium Stenoriatam Mm Stippolit Dobrski Barbaram Jo An
dream Wolinski Concapudem primi olim Jo Margarecki secundo ad
praens Vdti Jo Ignat Zachorski Comitem ac dum Michaelem La
verium et Thecklam Virginem primpti Minorennes Haeredes ac-
tosq met Maritos tum Ignatium Wenda Camerarium Gran
tialem Rvcens Petrum Karnicki Minorennium Tutorem
Act per Joannem Vaculum Cathedrali Juratum Plenipotentem Mum
Actorium Karski Act per Dnm Judm Citagnum Pols Act Pasti Act
Solutione Census a Mdictis Summa Mille Quingentorum
Florenos Mille Nogingentos Computandis Hactenus super Bona
Rempino et Rs Barbara Cuchanen Pistata Pissenien Deinde Con
sortes Mox potiorata in futurum Honorium Rempino Lato sup
memorati Bonis Rempino Collocata Deinde Cum Rvcens pro de
Act Adjudicata Summa Judm Act Decidendo Controversijs
Partium Judicis Deputatis Deinde Condito in
Praallegato Bonis Rempino Die 21 Aprilis in Anno 1705
lato in Acta Curiae Rvcens Mensis Januarij Anno Currenti
per Oblatam pariter Dictae Curiae Eiusdem Act ab Adversa
Summa Concurrere Circa factam Liquidationem Onerum
Fundationum Judicialem sed quia hoc Decreto non
ivit Summa Originalis super Bonis Rempino ac
Summis ex Jpsorum fonte Adhaerenti Collocata spe
Cernuntur Summis vero Perpetuabilibus et Ex Bonis
Emicans Fundus de dicta Substantia Suppletorium
Tabellae pape Enarratur Jure Attento Eius Decreto
non pape Eiusdem Censum Retentum ac Memorato
Bonis Rempino quoquo Jadem Bona Jure Potestib
tis subsunt Illum admodum Andream Roguski

Ad praesens Pretendere Arbitratur

Inter Jm Adamum Swieżynski Actt pmotu et m Ludovicum Tempicki Insinuatq Lucoviensq Dominum Catt per Jm Paulum Sulkowski alq Sabinum Fabianum Wyssych de Nowis Alysowo Regalibus Subelitum m apia ejusdem prioris Sulkowski Catt pleber Judicium Terminum per Antonium Decretum Judicij Sui Consuetum Deridendo Statuit quatenus Partes Dicto Judicij sui in Puncto Eluendae Inquisitionis satisfaciant aut Deserendo Contestuus Interrogationem Convenirent Subeuntibant Testes Nominent et super Juramentum Testium Juramentum petierunt Idq m mittendi petierunt Jam Quo Adamus Swieżynski Catt quam et Sabinus Fabianus Wyssych suo et Dominii sui nomine pt que petita Juramenta Interrogationes Convenirent sibiq Communicent Testes nominarent Eosq sibi adinvicem Subeuntibant ac Juramant Inquisitiones q suas educant Petitaque Consimiliter Testes sibiq adinvicem Subeuntibant ac Juramentarunt Inquisitiones q suas Deduxerint quas Deductas in Scriptis Judicio suo Ad Audiendi ex Alternata in Bilsko Celebrand Reponere Obtinguntur Et Cr

Actum m Rocho m Terminis Communibus Terrestribus Nouembris Districtuum Rocensis Simul et Bilscensis Feria quinta Ante Festum Sancti Hedwigis Virginis Electa Dei prouidentia scilicet Die Nona Mensis Octobris Anno Domini Millesimo Septingentesimo Octuagesimo Octauo Celebrati

Inter Jm Stanislaum Wasilowski Rennd Ramultowo Publicum et aliorum Notarium Catt pleber Mgnum Michaelem Lasocki Castellanicq Carariens Honorium Korsino Notarium Catt per Jm Thomam Jakowski Procuratt Plenipotentiam Judex Deridendo Citationem Pcho Catt Pti Citta ad Dies Jn elicium Edictam Contrauenij Terminq Partium Euocationis Quo iam Causa presens in Curia hic limitatanea Honorum Ramultowo Publici et aliorum a Nouis Rocho suo Judicio ventilatur Rondeq Judm Causam Terminq Utq Partes alias ad Actum meum Successionarium Rocens. q dispudicatione Causa Ejusq Remittit et Initium Candidis q Die 26ta Novembris m Anno Quo Jnsidens Scripsit Suo Termino quo ad Causam fuit Necessariam esse Credem Judicij sui aut Forum Competentem Terminum Rocens ad Jurandum Contrauentium Condemnandorum, Admouit

Quod

Quod Judex non obstante Carrile Ploeuy Uxore Ducerunt
Absentia non obstante Matheo Partium Sumptu Condemn
turum post Determinatam Causam Pecuniales de Violentijs
Damnis Injurijs migrauit procedebat Inquisitiones necessa
fecit Expedit Calculum tum et Juramenta a quo debi
bus Exigunt Confectione non Omnimodam uti et a quo com pe
tigret prestandam. Sententiabit Partes in Omnibus et
Singulis prætensionibus, Bilat mitactum et Juris Interim Re
linquendo pro Exigentia Legis Justitie Terminos ac documenta
rium fieri alter. deindet ehisdem debebunt ac moderabitur Lapsu
Partis per Partem Compensando Judicio suo Testibus ab Utraq
Parte Solenda pro quo Condemnationis Termino Partes Collate
rales Duos Voluerint et Negotium Proponunt Quatenus Quidem
sub Rigore quo supra Comparere tenebuntur Dein prout Vigore

Jtem Pro Casimirum Bittkowski et Susannam Modlinska Conjs
Actt per Manitum Suo et Contis suis Nec Pottes et Quoniam
Jmo Valentinus Strzyzewski Burgenses Ploeuy Citatus quem
ni Jmo Disparet et se Condemnare permittit Prout super
Hoc Actt Disparent Capiatur Condemnatione Pro Judicij Merito
Die Intus Mensis Maij Anno Currenti in Bittkowski ac Parte Disparen
super Actt Mandat Natione Satisfactionem Dein Judicij Sui
in punctis Comparationis Documentis ad Bona Generaliter Spe
ctantia Prio Concludendo Summarie et Explendo Juramen
to Subsequens et in Alijs Circumstantijs Illegalibus Actt
et Publicanda in Locis Decernendo Pendilitatis Ratione Actt
Prout Lexabris aggravationis penitentiam Condemnatis
Ipse decernendo et ad publicandum Actitatis Nihil Judicij

Publicatt

Jtem Pro Casimirum Bittkowski Actt et Citatt Pottes Pro
Thomam Parentem et Michaelem filium Swardzewski Citt et
Actt per Eum Pro Thomam Swardzewski suo et Filij Sui
Nomine Pottes Ittem Actorem Rudium Swionensis Swor-
dzewski Pro Pro Thome Swardzewski filium Citt per
Eum Parentem Judicio Actoris Partium Ubarium Sequens
ad Judicium Edictar Decidendo Antidecretis Eundem Partium
Judicio Lexactis Quoniam Causa presens Respectu Adem
feldonis Agrodi in Bonis Swardzewski Fidi an Attentata
Violentiata ac Alienatum fundi pretensionemus Secun
ad Judicium Decernit Quo sine Condemnatione Judicij Negotij Pronde
Nec Secundum ejus Condemnatione Judicij Sui Actt Pro Casimirum
Bittkowski Ploeuy ad fundum Bs Swardzewski Capitato tam
pore praxis de Attentatis quam pertinentibus Antijudicium Actis

Vide

per Jm Paulum Lottowski Jurisperitum Plenipotentiu Jmo
Ulmam Obrzelli Gotomium Wasniewski Dominicu Mund
Franchiffki Wornicki Petrum Czepczynski Valentinum Bo
guelli Act per Jmum Mund Magistrum Dominicum Boullie
Thom Rungsang Act per Jmum Julium Tomicianum per Dum
tium Judicem ini Conservatum Deinde Italicis quatenus sata
faciant Portis Petrek Judicij ini Jo Pillico fuia Sesta post Dominici
anno Vogationum Lit Act Die Secunda Maij Maij Anno
Currenti Julij Lucæ Portis Polak celeb. in Punct Communi
cationis Dominum Andreum Ejd Inventarij et Quotiam Partibus
Visum fuerit Canonicis Cathedr Cathedrum Act Documenta
rum prata Summarium Conscripta et per Judicem Summo
Circa Confirmationem subscripta Portis Citatis Communica
rit Juxta Regalem Compartarum Juramentum prædictis Par
tibus Citata per Sequens Cadunten in Pillico Celebrand. Comparta
te Documenta sua Circa Rem litigiosam Causa offert Prout
de per Cartam Act Satisfactione adnexata in Sequens Judicium
ad Cadentia in Pillico Celebrand Causam dic
tus Determinat Terminu Concessit.

Juris Mtr Casimirum de Karczewski olim Mri Rochi Parno
wski Relicti Castrum Vidzum Matheum Andreum Theophilum
Sylvestrum Stephanum Henricum admodum Rudnensem Joseph
Fratres Juniores Parnowski Act per Jm Andreum Sing
felli et Jacobum Mart Janicium Dymborski Succamerarium
Plocens Tmo per Decretum Delatum Majoris Litis Cito Ex
ecut Conservat Cathed Plocens in Termino eliqued Et ex Co
lemnare permittit prout super Eod Cito Dispareng in
Causa Satisfactionis Decreti Judicij ejus Solutionis que
Summarium Primum Reingendum Plorum Polonicarum
cum Descriptione altimad vero Reingenti Centum Grosso
rum Orbis Decem Panis pro Centum eadem Decem
permittit Condemnat quæ decernit et ad publicandum
ad Acta Mtis Judicialis Publicatum

Juris Jm Catharinam de Skorzewskie olim Jmci Adami
Krzycki Nowicki Relictam Act per Jm Petrum Rudolfi
Jurisperitum Plenipotentiu et Jm Mariannam Jmci Ad
ami Nowakowskie Catharinam Jmci Michaelis Korwa
Ostrowski Agnetham Jmci Thomæ Skotnicki Cantoris Ostro
wskie ac Dorotham Mantes Act et Acti per Eosdem Jmcos
Nowakowski et Korwalowski Suis ac Conthoreal Suis Jmcis
Skotnickich Longum Hominum protes Jm Petrum et Jm
nem Casperskiak Act per Jm Paulum Lottowski Procu
ratum Plenipotentiu Jmci Adamum Krzykowski Act per
Jm Valentinum Lottowski Judicium Contumacia

Procur Jacobi Petri et Andreæ Rychardich ad audiend
ri Provisum Decr judicij hic in Stocho Die quinta Mensis
Octobr Anno 1749 hora quinta Partes citatæ Leonard Leonard
plenarie Comparentes non obstante quoniam Dñi Filius
Kolankowski et Marianna Conjux Quond Michael Kowalski
et Catharina Ux Conjux Thomæ Piatkowski et
agnat de Nro existentes Judicium Conjux ad præmissum supra
citat Judicij in Decreti pro Petrum et Joannem Cuspi
welios adjudicatis adjudicati suo competentium Juramentum
Proinde Satisfactione ni præmissis adimplenta Partibus super
virentibus Injungit ni experimento ad effectuandum Com
parentis a suis Cuspidelis modo primum ad Censum quæ
per adductum Decretum Communicationem Documentorum
exponens Datum et Concessum. Delatio Communicationis
Documentorum ad Censum præsens Quotum idque pro
Sequens Judicium Cadentia assignata ni Villa Ce
lebrandi et Causam Cujusvis Litis promotam Deinde
determinat Dl

Jtem Qd Stanislaum Zochowski Actr per Mtr Thomam Pavillo
dem Ranizium Parentem et Joannem filium Romiszowski
Actr per Parentem suo et filij sui nomine pretio Judicium de
Terminum per Decretum Antecedentis Judicij ad Conservandi Con
venij Partium Deductis Statuit Judicium Quatenus M Thomas
Romiszowski Parens Pavillador Ranizium Nomine Ramultowo Ca
pitaneus Bonos Satisfaciendo Decreto Judicij sui Documenta ad
Eadem Bona Ramultowo se se Regulanda quo consignet Jura
et per se subrogata Comparentibus in Causa et Documenta
Satisfaciendo Judicij sui Sententiæ prædicta Documenta Compa
rent et super Realem Comparitionem Terminum Documentorum
ad Juramentum se se Salut Ea Rotha prout Omnia Ea
cumenta ad præmissa Bona Ramultowo Spectans per Sum
mariam Consignata Realiter Comparavit et ni Judicium
Qd Stanislaus Zochowski Actr Nomine Nomine Ramultowo Modernis
Stardis Nihilquidquam Calavit et addictum Illis Judicis
ad Juramentum Cum Juramento Rotham quo Juramen
tum Julius Mus Thomas Romiszowski Pavillador Ra
nizium præsentis post quod præstitum Juramentum Si
quidem Julius Mus Romiszowski Parens citatus Mus
Romiszowski Pavillador Ranizium filium suum Gerentis
Qd Stanislaus Zochowski Jurisdictorem principe Do
cumenta per se Comparentia Qd Stanislaus Zochowski
Actr Nomine Ramultowo Modernis Curæ Judicialis
Extradidit qua altenta Judicis Extradictum Mtr Thomam

Postladrum Raignum Parentem et Joannem filium Rom
caushe in causa proprij Judicium libenter fuit ad Ro
manti ad D.V.

Jnte Jm. Stanislaum Zochowski Actr pelter Jmm Stanislaum
Barichowski Actr et Judicium pelter ad Objectan. alatur
condemnationem in Termino Limitis Granitalis in dom lon
to vocato Inter Studentatu Bonor Nobilis Mri Michaelis Ka
rochi Castellanidis Lovarie Limitum ab Una et Ramuld
wo Kolinskie ab altera et Ramuldino Sielskie a Tertia
Partibus Die Vigesima Octava mensis Aprilis Anno Dni
ni Causa distinctionis Dictorum Bonor Obtentus
et Publicata in acta Curiae Regiae Die 15 Mensis Se
ptembris Anno fluenti moreo Oblatis pretium Nomi Limi
Jm Zochowski donec de loco Standi et Quoniam remido
cat Limitum moderamini Judicij mei se gubernet Pronde
Judex Statuit Quatenus Jdem Jmm Stanislaum Zocho
ski in Constitutionem boni Standi Bonam Simplicem
Creationis Magni Poloni Parti Obtinenti in Quis Spti
Plenipotenti Dorum Judicijs Judicio meo Terminis Mensi
per Rendinum in Citandi ab Parte Rationis ex Regesto
Panalium Intendendo Citat et Limitum Jm Zochowski
habere locum Standi declarat in Negotio vero Principali
Partibus Judex Expirin mandat in Requirimento Judicium
Dendindo Terminum Partis Actr Partis Citatis ad prem. Judicium
Instituendum Controversijs Terminis Partium Laudatis Causam Limi
post Determinatam Causam Granitalem Inter Bona Ramuld
wo Kolinskie ab Una et Bona Ramuldino Sielskie et Ter
tia Parte ab altera pro Judicium Immemorial Nomine Ipse
Bona ad locum Controversum in Causa Finali designatis
pro finali Dijudicatione Instis Contentis Terminis Partis
Actr et Documentorum Ultrarumq Partium Remittendum
Censet Terminis Consuetis.

Jnte Dn. Petrum Bartholomaeum Paulum et Joannem Fratres
nitos et Germanos Malomaschi Actr per Jm. Joannem Malo
maschi suum ex Vigore Plenipotentiae ad Gratibus suis Jmis
fratribus Plenipotentiarium Jm Simonem Myszyelski Actr et Judicium
pelter Judicium quorum Partes Consideratum Inter
se Hodierno die in Actis Consimiliter Mandatum et Judi
et Amicorum Subiungit et Judicio meo ad Approbandum
Jmpositum Pars Requirit Proinde Judicium Approbandum
Limitum Limitorum Standum Eidem Jmpungit et Ju
dex Limitorum Standum Eidem Jmpungit et Ju

tis Faldinen Quidam Ducemus Lucianus Jak Gnus Petrus Bartholomeus Paulus et Joannes Mahomarey Summam Decem Grum flenus Polonis et pro Vigilia Festi Natalis Sancti Joannis Baptistae ni Anno Decadente Festum 1789. ventura Coram Officio et Actis Curiae Plocens ad Manus et Juridicum Jnon Simonis Myszynski Acti vice Gjus Sibi Plenis Jelque sub Poena Bannis in Casu contraventionis Circa Mucnda Juramenta publicanda Solvabil et Realiter Evanuerint Lecta Poena Jnum Marcas Polonas Jo Jurmino et sub Rigore quo Supra Judicio suo Tobianus Praesidis Commissus Solocnia Nobilominus ad Mentem Edictorum Complanatorum Partes se se mutuo et Absentiens de Processu Quietabit D. V.

Jnter Gnum Antonium Mikolowski actr pitte Gnum Gabrielem Kowallowski Act et Judicium pitte Jndicium Terminum pro Decretum Rejectionis affectans Partibus ni Audientia Celebrata Subsecutum Conservatum Deinde Judicium Statuit Quatenus Gnus Gabriel Kowallowski Citatus Satisfaciendo Decem Judicij sui Die Decima vesta Mensis Januarij Anno praesenti ni Rotulo Jnter Easd Partes Violato Documento prospicia ad Causam praesens Spectans praevio Concilio Summario Judicio suo ad Confrontandum porrigenda Partis Actr utempe Gnio Antonio Mikolowski Commissario et Gdo Jnstantiae ad Quoniam Jdem Gnus Gabriel Kowallowski Documenta sua Negotium presens afficiens Partis Actr per Summarium Concilium Communicavit et super Realem Communicationem ad Juramentum se se tradit Rondae admissi Gdo Gno Kowallowski advocato ni hemo Rotham Juret Omnia Documenta Causam praesens afficiens per Summarium Concilium et per Judicium in Confinuata Realiter Partis Actr Communicavit et Nihil quidquam in praejudicium altonis Partis Cessavit et ad Citandum Mlis ad prosequendum Easd Juramenti Rotham Tandem Jdem Gnus Kowallowski hoc Juramentum praestitit quo altendo ni praemissis Satisfactione advocata Judicium Negotium Partibus ni dicere mandat ni Jndicendae Partis vocatis Partium Jtaque Examinatis Licet quidem Gnus Antonius Mikolowski Modernus Actor Causae Resignationis super Sortes ni Bonis Wtcunque Existens per Gnum Josephum Drzygalowski Coram Actis Curiae Quemdam Die Decima quarta Mensis Jan Anno 1786 Jn Rem sui tanquam per haeredem Bonorum Jncta et ad Alta Crucis Plocensis Quarta Ante Festum Nativitatis Virginis Mariae citiret Die Sexta Mensis Septembris Anno Eodem Modo Cblate porrecta Easd Gnum Josephum Drzygalowski Jurisdatarium Gnus a Gno Matthaeo Drzygalowski Et Uxorem Barbaram Conjuges Parentibus Ejus

per Instrumenta ex libris Matricis Baptizatorum Ecclesiæ
Nonarigen. Decimis Generis de prompto Processus jam
Autoni Quæ Matthiæ Parentum Viri et Suzannæ Quo
ri Stanislay Mezzelli Conjugis Patrui et Sororis Fili
æ Germanæ a Quorû Martini Druzgelowelli quondam
Matthæi filio Privatæ aliis Documentis Convictus De
creatum in Judicijs Tribus Pltûs Generis Sententia secunda
post Festum Sancti Martini Pontificis anno 1768to
Inter Actum Quem Josephum Druzgelowelli ab Una
Mm Constantinum Stowicki et Jacobum Bienkoss
parte ab Altera prolatum procedentium Eorundem Quo
Josephi Druzgelowelli Fratris Pignorit et Virtute Supra
fatæ Resignationis Sortium in Bonis Utroque Jacens per
Quæ Fabianum Kowallowelli Virtute Judicum Actor Possessa
ribi adjudicatum obtinet cum eval Quæ Gabriel Kowallo
welli olim Fabiani Kowallowelli filius Similes Vir
tute quartæ hæreditatis Testam. Donationibus prima
Sententia quarta Quadragesima festi Sancti Michaelis Archangeli
1726 Altera Sententia quinta in Cuius festi Visitationis
Gloriosissimæ Virginis 1755 Ultrig in Castro Nobis
per Quæ Simonem Mezzelli olim Nobilis Stanislay Mez
zelli cum olim Nobi Susanna Druzgelowska olim
Martini filia quondam olim Quorû Matthæi Druzgel
welli directa Neptis Altarius Matthæi a Martino Quo
rundem Sorore Germana procreatus Filium super Sua
Sorte in Bonis Utroque Jacens ob nec Testantium
Fratris sui præfati Quorû Matthæi Druzgelowelli ea Ge
nita Matris sua Directum Simonem et Hæredem
Necquitis Negotiis bini Decreti Primo Julij sui in
Nobilio Sententia secunda post Dominicam Rogationum
Anno 1768 Inter QQ Albertum Jacobum et Simonem
Druzgelowelli ab Una et Fabianum Kowallowelli Pa
rochum Moderni Status et alios parte ab Altera Han
dotatum et Possessionem Fatarum Sortium a QQ Mezzi
bus aquirit Consequente altero Julij Regni Petrowen
Sententia Sabbati post Festum Sancti Andreæ Apostoli Quo
QQ Fabianum Kowallowelli Parochum Bonis Magdale
nam de Kowallowelli Quorû Martini Wiwiorki Con
sortem Una ab Una et Quorû Albertum et Simonem
Druzgelowelli Parte ab altera prolato tam Transactio
nis Quorû Kowalskich quam et Decretum supra de
Acta Exaratum Judicij Sui approbans Vigore Eorundem
Transactionis ac Decretorum pio Re Quo debo Fabiano
wski Moderni Status Subrogatorum Circa Hæreditatem
Sortium et Capite olim Martini Druzgelowelli Dei

Denique acquietarunt se conservandum Exposit Quoniam
vero Cognitio prefatorum Decretorum Jam Judex Jnvo
luerunt quam et Decreti Tribunalitij Regij Petricoren
supra de Actibus Specificatorum hac ni Causa subsunt
Judicio suo nominumbit Pronde Judicium Obstante Co
gnitione prefatorum Decretorum Causam presens ad
Judicia Biblia Regni Petricoren Remittend Cen set
Remittit pracias Conservando Jnsum Partibus in Jtra
Comparendi Peremptorium.

Jnter M. Bartholomeum Zaluzowski Vexilliferum Lancerorum Aud et
Alt pretter J. Adamum Malowski Alt et Alt pretter Judicium De
cidendo Terminum per Decretum Anteacti Judicij sui Conserva
tum Admittendum de Parte M Zaluzowski pro Comparitione Jn
pti Antko Jm Malowski pro Jnsum Judicium Edictam Quo
niam Eadem Partes in Satisfactionem Antecessoris Decreti Jud
ij sui Personalem Comparitionem Jntra preseruit Pronde Sa
tisfactione in premissis Admittenda Partibus Expensis inan
dat in Jnquirendo Quoniam Partes Jnter se pro Summa
Decem Aureor Hung Julitis Majoris Quotae Vigintj Fa
rum Aureorum Hung ad Vsus Scriptis Primo Die Quin
te Junij Anno 1767 Datarid Altuo Registro sui Data et
anno Jn Judicio suo Reposito Pulsatas et Jmo Specificata
Judicialiter Componerunt Pronde Jnsistendo Eidem Judicali
Compositioni Judex Statuit Decernendo Mais Bartholomeus
Zaluzowski Vexillifer Zaslauiensis Sectatam Quotam De
cem Aureor Hung pro se Jo Malowski Debitam et Judi
aliter Accordatam Jn et pro Feria Quinta post Festum San
ctorum Trium Regum ni Anno Futuro 1769 Jmdenti Coram
Actis Omnj Absentia sub Pena Vadij ni Casu Contravenditj
Circa Mandatum Jnsum Publicanda Jno Adamo Malesh
kie Quis Plenipotentia Solvat et Realiter Enumerat Quita
Pena Jnsum Marcas Polon Partj in Termino Solutionis
Offso et sub Rigore Ord Judicio suo per medium pras
sentis Solvendo D.D.C.

Jnter Jo Josephum Chodzynski et Franciscam Kwiecinska Conjugi
Acts per Maritum suo et Sentis suas nomine prefat Prout
Admittit Franciscum Malkowski Antedictorum Conjugum Colle
Actis Antelactum Honor Stolnicum Hereden Act per
Jm Carolum Jurowski et Jm Erasmum Gorski Moderatum
Honor Terrarum Stolnicum Heredum Act per Eund Jnstantem
Plenipotentiam Judicium Terminum per Decretum Judicij
sui Conservatum Decidendo Statuit Quatenus Partes De
creto Judicij sui Jn Vltimo Die Jngressa Prima Martij
Aprilis Anno Presenti Jnter Easdem Partes Jn Prima Com
municationis Documentorum ad Causam presens Spectan

Violate Satisfaciat illq mimetanti et Quoniam Quoti-
Chadrynilia per Summodiam Comisipit et per Judm Suum
circa Confrontationem Subscripsit Pars Citata Comm-
nicavit et super Realem Communicationem Jdem
Jure Chadrynili suo et Contis suis ime plramentum
praestitit Jdm vero Pars Citata Documenta sua ni Re-
quens Audientia Judicioq non in Bilisso Celebrando Com
portans Offert Nunmo Lecturata

Jnte Qm Josephum Chadrynili Act pttm Qm Albertum Gochoselli
Citatum pttm Juramm Infidelibus Judeis Joseph Jacubo
uicz Juola ou Schola vrgo Synagoga Drohiense Ytaja Jud
luicz Jedowa olim Infidelis Synaja Szmulowicz Interrumpti
Relicta Lecturo Ordine Citatio Comparendum non Inveniens
in fine Decreti quoq condemnari declaratio cum Compa
rans uno Quoq Gochoselli ctio ni Causa honoris Mo-
dum non putans Partibus expedir mandat in Expedimento
Contendendo Partium Audito Quoniam Acto, et Re Ac
tore pro Parte Citatam Existentia apud Adrem Mer
nuncupatum ac Verum per Nobis Authoritia ab olim In-
fideli Synaja Szmul Juturenipto Alexandrum Macuq
per Citatos Contra Actr. et alios Coram Actis Cuq Ro
cuq Die Quinta Martij Anno praesenq facta et Nuo
Jure Cuq Rocuq pro fuia quarta post Dominii
cam Latare Quadragesimalem Anno Loq determinatis
Coram Eius Actis Cuq Rocuq Die 29 Mensis Februa-
rij Anno Jtis praesenq Relato Specificata Qm Goch
elli Citatum et praefatos Judeos Dei per cuq pro Ba-
ni Ratione Civium ineptitudinis ad Judicium praesens Con-
cernit Quo Circa Judex Cuius Qm Gochoselli Citatum in
Judicio se istenq ad Dandam Rogatidnem Ultimi in
Loq Objecto Actori periclit Stringit illque mimetanti
et Quoniam Jdem Qm Albertus Gochoselli Citatus
licet in effectum Mandatum Sui coram Actis Cuq Rocuq
Die Quinta Mensis Martij et in Judicio supra expri-
mum ad Judicium Officij Cuq Rocuq per se Citatum
cum alijs in Jtis Expressis Qm Josephum Chadrynili
Jmpetrat nel non hue Usque ut Rus ab olim Infideli
Synaja Szmulowicz per Nobis Authoritia Quibus-
cunq hunc Qm Chadrynili Existere Actual cum hoc Ob-
jectum ad alios Finis in hunc Modum et Terminos Expos
situm Rogatus Jdem Qm Josephum Chadrynili
non regulare Voluit Jam Vero Qm Josephum Chadrynili
non Visi Ex Re Existentia alienigenis Comitiva pro Tem-

Advocate

Inter J. Antonium Swiqtelli Jnst. gatorem Judicij prisent. ex
proposita de ni Judicio Reperta Catt pelta Mam Joannam
Chamelli Camerarium Granitalem Rocens ni Lud Egr tudinis
Decumbens Catt per Honestum Laurentium Paulak Famulum
Jofirmitatis Munitum Pandens ad Reproditionem Comparens
a Mro Chamelli provid Jelem Mro Chamelli Camerario
Granicipalis Rocen ni Lud Egritudinis hic in Civitate
Rocella Decumbit et Stabat Judicialiter Adire nonva
let Differens et Delationem Jofirmitatis per Judicium
tum in Caredens Exponens super Actualem Comensum
ab Eod Mfico Chamelli ad Differens Judicio evoca
bilem Juramentum Legendi offerens Judicium admis
sibili Eod Honesto Laurentio Paulak Admigento statu
it Judicium Inatenus Jdem Honestus Laurentius Paulak jut
Comensum ab Eod Mfico Chamelli ad Differens Judicio duo
De Vera Jofirmitate habet Comensum Exhibeat Jdem Jurm
Etarii et Solitum Mdi Judicialis ad pronunciand Juramenti
Rotham Jus Actandi Juramenti Dat et Concedit Eod Mfico
Chamelli Delationem Jofirmitatis quam Mente Legis n
Segnens Judiciorum suor Cadentia Exhibitionis Celebrandu
Jdem Mro Chamelli Comprobate Benebenit Jno Con.

Actum in Rocella in Terminis Communibus
Terrestribus Rocensibus Distinctorum Rocens
simul et Bibrensis Feria Sexta Ante festum
Sancte Theologie Virginis Electe Dei promissa
Scilicet Die Decima Mensis Octobris Anno
Domini MDCC Celebratis

Inter Jno Alexandrum Vaccarelli et Apolloniam Vxorem ejus
dem Juriscon Congs Catt per Mantum suo et Contis suis
Nomine Victor Meum Simonem Nicolaspezzelli Bononien
Mozzilucchi Luredem Statum per Jnm Antonium Swiqtelli
Intimatum Plenipotentem et Quoniam Jno Stephanus
Dobrelli Statum presens in Termino elisparet Pronde ex
per Eod Catt Dispersus Rationes Solutionis Seminarium
Decursus Penalitatis tam pro Contravenitione Decreti
quam in Sublationem Processus Decernitur Condemnan
qua Decernitur et ad publicand Mdi Advocati cum
Comparens Vero Causa presens Suspendatur ad Jmun
ex ed Statione Jurisdictionis Termino Conversatis Publicatum

Inter Jno Josephum Porentum Fabianum Josephum et Antonium

Virginis Innuptas Filium et Filias Malinelli Aud per Jum
Jm Fabianum Malinelli no Parentis ac Sororum Suarum
nomine ac Jm principum Plenipotentiarium prefatum M Josephum
Klemicelli Venabrem Bonum Catalum per Jm Paulum Sil
bowelli Jm principum Plenipotentiarium Jm Albertum Ciottowelli
Catalt per Jum Judicium. Deinde dicto Terminum per De
cretum, Antracti Judicij sui Conservatum Inter Partes
Utraq Satisfaciendi Deinde Judicij sui Injunctis Communi
cationes Documentorum Hinc inde mittendi Judicium Consulendi et
Quoniam ni Satisfaciendum Sententiae Judicij sui Jm Fabi
anum Malinelli Aud Propria Documenta ad Causam pro
sens Spectans per Summarium Consumpta Judicio ad Conpo
nendum processit et Eadem Parti Citate Communicanti et
super Realem Communicationem ad Juramentum se se Ira
hit Deinde Judicium Statuit Quatenus Idem Jus Fabi
anus Malinelli Aud Suo Parentis ac Sororum suarum
Nomine Ea Rotha put Documenta Omnia ad Causam
pens Spectans vere et Realiter Parti Citate Communica
erit et Tibi quidquam in Judicium Altera Partes Citandi
Juramentum Prestetit Instantanee et ad Dictum Mihi ad Re
cuntandum hanc Juramenti Rothan et Quoniam Abdi
ctus Jm Malinelli suo et quo supra nomine Juramentum
hoc prestitit Jdeo Judicium Fuit Jm Malinelli Satisfuis
se advenienda ad Ulteriori Communicationem Liberum Fa
cit Jam vero Pars Citata nempe M Josephus Klemicelli
Undalr Bonum ac Jm Albertus Ciottowelli sua Documen
ta ad Causam pro sens Spectans pro Sequens Cadentia Jud.
icio Suo et alternata in Billeo Celebranda Parti Ad
Communicare Obtulerunt Proinde Instando Legi pro Eadem
Sequens Cadentia Pars Citata sua Documenta Com muni
care Tunebatur Circa quam Effectuandam Communicationem
per Partem Citatam Documentorum Negotium Princi
pale ad Principium Legis Decidendum Dum Determinat Per
minus Conservatis.

Jtem Mtm. Joannem Juranelli Tribunum Turr Laurentium Jose
phum Adamum et Praxidam Bussium Antonium Romam
Hippolitum Stephanum alt Boquemillam Mtm Francisci
Malherzinelli Camerarij Jm Dominicum Consortem Dobrilla
ac Episcopum Mtm Boquemillae Dobrilla Martinum Aud
per Jm Carolum Luzzowelli Jmorum Plenipotentem Mtm Francis
cum Subdapiferum Nunc Patrem Joannem Mari
annum Albertum Thadaeum et Agnetem Virginis Innupt
Filios et Filias Piccinninelli Citatis per Jm Paulum Sil
vestri Principum Plenipotentem M. Simonem Volpi

Expedit

Coperzuki Catt per Jm Antonium Surzbecki Juramentum
Plenipotentiam et quoniam Mag Dominicus Ruinski
Catt quem in Termino eliparet et se Condemnare permit
tit Proinde uper Eod Catto Disparere mi Causa Cassatio
nis Juris Arbitralitj Cessionis Eundem Alionem q Actu
um q Judicatorum Diminsionis Portionum cum Nomina
tione protentionum Dadicj Caluli et aliarum Circum
stantiarum in Juris ultimaria forte finalis ac Judicata
faciens Executionis Decretum ad quam publicandam
Ad dictus Actor Judex Cum Comparens seu Causa quens
suspenderetur ad Terminum ex Arbitralitate Judicis Ter
mino Conservato

Publicavit Actis

Jnter Quos Matthiam Parentem et Paulum Filium Kurowskie
tum Stanislaum Parentem Joannem Adamum ab Re-
tum Stanislaum Parentem Joannem Adamum ab Re-
trum Szumielui Dominos tum Labuam Antonium Ju
Stanisky Szumielui nec non Honestum Andream Ju
Kurowski Famulos Catt per Eum Jm Paulum Kurowski
suo et Superseruum Locatorum nre Inter Mpium Stani
slaum Ubysz Subjudicij Jrin Rlocus Dum et Famatt Ada
mum Cymkowski Administratorem Catt et Catt que Meum
Franciscum Ubysz tum Eundem met Mpium Franciscum
Ubysz Arbitratt phalter Quam Mediam Szumielui Catt per Jm
Paulum Kurowski Judex Sufficiens Comparitione Admidenta
Partibus Experiri Mandat mi Experimento Judex Terminum
per Decretum Judicij sui Conservatum Deinde Statuit
dictum Quatenus Partes Jnquisitiones in Judicio suo Ju
dex Reponant Idque in mittanti et quoniam in Satis
factionem Sententia Judicij sui Partes Eidem Jnquisi
tiones Suas et quidem Mpici Ubysz Plene Jam Au
tem Jm Kurowski et Szumiley Heredes Honorum Lycako
wa Quatuor Testibus Ductt persistendo mi Eod Productione
Testium Reposuerunt proinde Satisfactione mi Primisis De
clarata ad Lectionem Eod Jnquisitionum Judicium ac
cepit Quibus lectis diligenter Jnstructis et Examinatt
Quando quidem Deducebam Catt Jpse Matthiam Parentem et
Paulum Filium Kurowskie tum Szumielui Juventa
tua et maxime Proves laboriales in Prata Honorum Ku
chary Propinquiore per Jm Paulum Kurowski in Ratis Civi
tationem Eorumq Honor cum Hominibus Parenti Jpse Jn
Juriam Adtopse et Occasionem Discordiae cum Mpe Ubys
sze Exquisitorse in Prato Dicto Rocznica ad Dona Kuche
ary pertinens Pallos ex ligna per Steredem Honorum Ku
chary Terra ne Damna Sunt in fixos de Terra Inquisse

Sua vero Sigra Jn Jbidem Jnstiesse Labum Mattiam Kowalczyk in fundo Bonorum Kuchary oppressisse concussisse Labum Carolum Pomorski Incentana in Possessione Bonorum Kuchary Parens similiter oppressisse concussisse concussionis Jnstitisse per quam Concussionem Morbi per Jpsas Hebdomadas causa detinisse Lapidem vero Jsidorum Mem Jn Mathiae Kurowski subditum Boves in prato ad Bona Bonitatis pertinens parens Mio Stanislao Ubysz Bonorum Kuchary Ad Pedes eosdem Boves ex Balis depellere advenientes Abegere Boves denegasse et Hagnum de manibus Ejusdem Mi Ubysz Enjurie attentasse jam quoq; per Quem Mattiam Kurowski Tolsam per Prata ad Bona Kuchary pertinens propria auctoritate effodisse denique tam per Labum et Andream Jnoti Mathiae Kurowski quam per Labum Paulum Jn Stanislai Smuniski Ovillatores Labio Joanni Jozwiak de Bonis Bonitatis Jnfidelem Judaum Sarkorem vehem et Ora per Prata ad Bona Lysakowo pertinens Curru diruendo Kabitse a dominis Suis ut custodiant ne aliquis per Prata Eadem disederat Disputatione admonisse Hoeq Tempore Eosdem Ovillatores cum Praefato Labio Johnne Jozwiak Jussas Excitasse Labum Joannem Jozwiak Equos ex Curru Eligasse et ad Tabernam in Bonis Bonitatis sett adtemisse Jbidemque de Injunia Subditis Jn Labum Eustang Notificasse et in Pastu Labio Anastasium Joannem et Alterum Joannem Walczak aliq; alios Subditos opponendo se Curru Injuriantes Praefati Labii Joannis Jozwiak ad Bona Lysakowo Jterfecisse Jbidemq; Praefatos Ovillatores in Horkophonjs tenuisse Jn Kurowski quem Jn Stanislai Cum de Temperatione Injuriae Labii Jozwiak quaeriesse tamen non inventi Ovillatoribus Domum suam Rogantes postq; in Crastino per Quem Paulum Kurowski ad Officium Ubysz advenisse et Satisfactionem de praedictis Equis Subditis Requisivisse ad Cujus Requisitionem per Meum Ubysz Satisfactionem procurare Curasse put Labium Joannem Eligare Demandasse Jamque per Quem Kurowski non contentando se ea Re quem tum ad Ubysz Curiam plesi Jbidem Eadem Satisfactione Dominum Suum Quaerentem esse Libros Convicinatis quo ad Pericranium Quoli Pauli Kurowski non posse Eundem Parere Judicio Judicium Declarat et Decernit Quatenus Turnisius Castri Nowensis Superiorem in Quatuor

Ingrediatur Quod Scipionem per Spatium Dierum Se
ptimanarum huic Intromissione Continuand et expleat ne
non ni Egressu de Turri Panam Duadrupli cum Quatuorde
cim Marcar Polonj Mfici Stanislai Ubysz sive Ejus spe
ciali Plenipotenti Coram Officio et acto Cruc Ploeum
Ogne sub Pena Ducatorum Centum Camerae Apostolicae tam quo
Dd Solutionem Marcar quam Scipionem Turricam Circa
Muronum Faciem publicam Solvat Julio vero Eardem
Marcar per Medium sub Solito Rigore suo instanti Periodo et
Quociens et Labus Fuerit per Ejusdem Custodem Cursum
Dictae Pmentur sub Pronde ut facto Plagis Vigenti per
Mbros quemvis ante Cancellariam Cruc Ploeum Castigetur
Declarato Statuit Quatenus Eumq Quis Matthias Vero
Veribili Termino supradicto Egressus de Turri Mor. Pauli
Cancellariam Cruc Ploeum Ogne sub Rigore
Penae Ducatorum in Ubis publicum Statuat Quo etiam in Ter
mino tam Idem Quis Matthias Nanovelli quam Qui Stanisla
us Paulus Joannis Adamus Petrus alij Nicolaus Stanisla
us mi Rondicium Damnorum Inobedientiae Mor. in Prato
rio mi Rondicium Contento Impulsis Malorum et quidem Ejus
dem Officii Ubysz Celare tam pro Damni quam pro Offensione Ejus
dem Prawowey Ducatorum Centum Camerae Apostolicae ac
in Prato ad Rotae Vicariae pertinentium Camerae Dagbertus Ana
tum Mordecum Marcar Polonj Jam Actus Qui Stanislaus Panam
simplicem quatuordecim Marcar Polonj sub Rigore quo
supra Mfici Stanislai Ubysz Solvant Quidvis vero eius
dem Quis Nanovelli quam Ejus Stanislaus Panam Simpli
cem Quatuordecim Marcar Polonj sub Rigore Solidi in
stanti Solvant Quoniam vero Violentia tam per Ejus
dem Andream et Paulum Villatores quam Labus Auctas
cum Joannem et Alterum Joannem Walczak Abinicenses
per acta Spe dicuntur Satisfactio per Mediu Ubysz sub
secuta Extorta Pronde Eisdem vicissim bonificatio
Declarat et Quia Mfici Ubysz Inquisitoribus Militi quid
piam Invasit Sunt Pronde Eidem provisionaliter Relictae
minuta Labis Alberta Pomorski Concussiones suas Obdu
cidue Coram Actis Cruc Ploeum Die Decima quarta Mensis
Augusti Anno 1784 facta Exarat in Sequens Judicium
Sbor exaltercata mi Bilsko Celebranda Cadentia Corpus
Dei et post quam subsequens Compromissarium nel non Judicium
Judicat il quod Judex Jura Ent. Termino Conservato, -

Inter Qos Joannem Leszczyński et Josephum Ostrzyckie-
Obrębską Juridicum Congio Actr et Citatos per Mandatum
suo et Curiae suae nunc pretes Qum Franciscum Leszczyński
Valentin Actr et Citatu per Eumdem Qm Joan-

dum Mſrum Valentinum Suchowski ad praesens Le
gendi Iltus Mo Sua Richowski Camerarij Ter
rarum et ad Tribunal Sum ac Iudicium Terra Sui
ni Deputati Comparentem cum Judicum Congre Matheum
et Sacerdotem Adoptivum Adalbertum et Ignatium
Filios et Conjugem Joachowskie ab adversam de
Scalgowskie Filiam Sirignanę ex Paulum Pia
chocki in Equitatu Nationali Sacri Exercitus Ad
per Dnum Joannem Turowski Camerarium
Terrarum Visprodiensium Citatum et Coram Mſrum Pan
cratium Szczepanowski Exercitus Nationali Comitis
ultimo Judicum per Dnum Carolum Turowski Procu
Plenipotentiarium Meum Alexandrum et Franciscum
in Curia citat Publicis citatis per Dnum Valen
tinum Suchowski Meum Paulum Suchowski Dapi
ferum Sandomiriensem ex per Dnum Carolum Turowski
Mſrum Valentinum Suchowski Dapiferum Turowi
ensem Sempio Hardano citt per Dnum Mſrum
Josephum Chetnicki Dapiferum Dobrinensem ex
per Dnum Paulum Suchowski Mſros Josephum Cha
rubki Silvinum Ranzienses et Martinum Suchosta
Judicum Comitis Citatis per Dnum Christophorum Zielinski
Meum Franciscum Gawarecki et Scholasticam Suchosta
Judicum Comitis Citt per Dnum Meum Josephum Ga
warecki et Cunegundim de Suchowskie Judicem
Comitis Dnum Adalbertum Wielowiejski et Juliannam
de Suchowskie Comitis Dnum Petrum Ignatium Suc
howskie Citatt per Dnum Carolum Turowski et Quo
riam Petitus Admodum Rudicus Valentinus Chapu
dinski Prepositus Sieciechowicensis Citt pere
mi Imo Dispares et se Condemnare permittit
Proinde super Eod Citt Disparem mi Causa Mesio
radzinii Decreti Judicij sui in Anno 1786 lati
Stante a quavis Impetitione Rogat Urgentis
Deliberationis per Mſros quos Zielinski Judicij
permittendi Condemnatio Sua Decernit et ad pu
blicum Mei Judicis additus cum Comparen
Suspendendo Causa primo ad Terminum ex adver
tione Jur. Dni Termino Conservato Publicatum

Actum in Medio in Terminis Communibus Ter
restribus Plouniensibus Districtuum Plouniensis
nensi et Biliensis Sabbatho ante Festum
Sanctae Hedvigis Viduae Electae Die prosima
tu Dict Die Undecima Mensis Octobris Anno
Dni Millesimo Septingentesimo Octuagesimo Octavo Celebrat.

Inter GG. Jacobum et Franciscam Jo. Joseph Kruszewski Contem
ac Claram Virginem Jonnyptam Kisielewskie ac Eundemm
Jo. Josephum Kruszewski Maritum Actt et Actos per Eosdem GG.
Jacobum Kisielewski et Josephum Kruszewski suis et Sororum
ac Contis Myjbus pribus pro Ignatium et Wedziam Jo. Andr
nij Rostkowski Contem seu Ulbrig Congis ac Mariannam Vir
ginem Jonnyptam Przeciszewskie Actt et Actos per Eundem
Jm Ignatium Przeciszewski suo et Suprascriptorum Conactt. et Co
lactt Nomine pribus Judm Dividendo Jonnymos Partium Se
um ad Judm sibi Jnstitutt Controversijs Partium Exaudiri
Judm ex Re Novitor Jnstituti Processus sub Tractu praesen
Causa necdum Revisje necessariam esse Communicationem
Documentorum per Partes Utrasq Sequenq Cadentia Je.
Dierorum Curiali expeditionis Villico Celebranda offert
andam Judicium Comet Termino Observato

Inter Jm Stanislaum Dąbrowski Actt pribus GG Josephum Sa
lium et Tutorem Thomam et Josephum Filiastros Mino
rennes Szmielie Actt et Judicens per Eum Patrium
suo et Minorennium Filiastrorum Suor nomine pmaletos
Judicium ex Rationibus suo ni Judicio inducti Actorati
presens ad Jnscriptionem Jnfensorem ex Parte Eorundem
Actt Conq Eum Rem Actt facit Recipit

Inter Jm Stanislaum Dąbrowski Actt et Actt pribus Jos Josephum
Patrium et Tutorem Thomam et Josephum Filiastros M
Minorennes Szmielie Actt et pratt per Patrium suo et Fi
liastrorum suor nie pmaletos Judicium decidendo Inos -
Partium Utrarumq Cum ad Judicium Jnstitutos Controver
sijs Partium Exaditis si quidem Causa presens sine Con Dic
dendi Nequit Promde Necessariam Conducen ad fundum Bo
norum Pbrynio Judicij sui sent Jporum Commercium Jnm
Ploenq Capitato tempore praevia Jmpertivo Avisatione Par
lium Conducenq Advenit Quod Judm sive Officium
Camrle Unijs Duonemve Abentes pro Abstande Mutuo Par
tium Sumptus Condemnarem de Pretensionibus Fundi Da
mus Jupanis Jnquiret Jnvestigabit Jnquisitiones si necesse
Erit Expediet Jurta a quo debebitur Recipiet Actorati Eius
Jnsti Dąbrowskii Jntuitu Pretensa Solutionis Summe
ad Jnstantiam Partem Nemissum Cognoscet et Jnsecutionem
Edoliet Bonificationem Attentionum Fundi si Appare
bunt Jnjungit Satisfactionem Omnimodam Cui et Quo
Competierit Sitamq Sententiabit Partesq Ni Omnibus
et Singulis Pretensionibus nihil ni Actum et Jpsolutt

relinquendo pro exigentia legis Judicia Imorum ac Dom
mentorum finaliter Diuidet Disjudicabit et Moderabitur
Causis Divisoriis Partes Parere et Acquiescere Judicaturus Pati
Debebunt sub Pena Quis illo in casu Contrarius super Parte con
traveniens publicanda Lucta Pena Septem Marcarum
Polonis Parti per Eam Compensanda Judicio suo totidem
ab Altera Parte Solvenda pro quo Condictus termino Par
tes quas Voluerint et Negotium proponent Adiutent Adi
tendi sub Rigore quo Supra Comparere benebuntur D.P.V.

Inter Gn Franciscum Korzelli Victicum Joannem Albertum et
Thomam Virignos Borellowskie dominos tum Labiun Pau
lum de Ronis Barelkowo Subelitum actt per Eundem Gn Jo
nem suo et Virignorum suor ac Subelti nomine partem et
Quoniam Mus Joannes Rosciszewski Pallatorius Rawiczens
Citt Vicens in Termino Comparet et se condemnare permit
tit Prout ele super Eodem Citto disparens Ratione Extradicti
mi Inventarium et Rerum Mobilium Labis Pauli de Bnis
Barelkowo subelti propriorum ac Etiam Inventariorum
Juramentorum cum bonificatione Carentie laborum in casu
Ultimate fortis finalis ac mobilate faciende Executionis
permittitur Condemnato que Decernitur et ad Publicandum
Cadetur Mtis Judicialis

Publicatum

Inter M Paulum Zollowski Vice Notarium Trem Rawicz actt procu
Gus Officialis Civis Rawicz actt per Gn Petrum Syrzyński te
nen Rtem actt Dnum de Suffician et Ultimo productus Procu
et Quoniam Pars actt Peremptorium Judicij sui Die Trigesima Mensis
Aprilis Anno Currens Inter se actt ab Una et Famatt ac
Splis Juliannam de Golby olim Famati ac Splis Antonij
Silowski Relictt Civium Rawicz Franciscum Consulem Re
nedictum Constantinum Jacobum et Vincentium Silow
skii Cives Rawicz actt Jure Victt plato Solutionem Sum
me Septem Millium florenorum Polon Juramento Injectt
cum Pena Lucta Jurium ac in Solutionem Finar Condemna
tionum Scrupulii Quatuordecem Marcar Polon Assignatus
Robore Ejusdem Decreti Condemnationem in Civ Rawicz
Die Trigesima Junij Anno Currens in Termino Satisfactio
rica Mationem ex pti Compensandae Ejusdem actt cum Fa
matt ac Splis Juliannam de Golby olim Famati Anto
nij Silowski Relictt Civium Rawicz Franciscum Consulem
Benedictum Constantinum Jacobinum et Vincentium Si
kowskie Cives Rawicz Rawic non Solutionis Summa
Septem Millium florenorum Polon facti et Publicatis tum que

Relationem Edictae Citationis pro Obtinendo Decreto Executivo ex Pte
Actt conq Citt Jure Vult per Mlem Regni Jnalem Providum Fran
ciscum Kulikat de Goslice Authum et Juratum ad Civitatem
Plock Lapideam et Domum Citti Jure vult propias Jbidem
Sitt Exportatt Coramq Actis Crenz Rlocenz Die 22da Mensis
Septembris Anno Jtiae Currenz Recognitt Reponit taliterque
de Eodem Sufficienz perducto Processu Partem Citt Docet Pro
inde Judicium Parti Actt Experiri prosequi procedere Respon
dere et mox Directe Respondere Mandat in Directa Re
sponsione Gnr Paulus Sulkowski et Chrisostomus Zielinski
Burgs Crenz Rlocenz seu Unus Eorum qui facilius Condu
ci poterit ad Primam Partis Actt Requisitionem Decretiq
psenz Exhibitionem Lapideam in Circulo Civitatis Rlocenz
sitt Citt Jure Vult Propriam pportionate Parti Actt in Sum
ma suprasera Marcis tutoq et Integro Processu tradant
et Dimittant seu tradat et Dimittat Quam Traditionem
Nemo sub Poenis legibus Regni de Impugnatoribus Sam
ctis Impugnare Audeat D.P.V.

~~Cum~~ Confrontatum cum Originali Theophilus

Actum in Regre ni Terminis Communibus Terrestribus Plocensibus Una cum Continuatione Anteriorum Causarum feria quarta Ipso Die festi Sancte Hedvigis Vidue electe Die sicut Die Decima quinta Mensis Octobris Anno Domini 1765 Celebratis

Inter Quam Joannem Wolinski Actt et Atestatum gratta Quond Antonium Rzepotarski Exercitus Regni Vexilliferum Statum et Actt per Quam Chrysostomum Zielinski Procuratorem Plenipotentem Quam Albertum Rzepotarski Cid gratta Jmos Benedictum Dromirski et Mariannam Rzepotarska Juxta Congis Statos per Eunq Maritum suo Stantis sue nomine prtter Jmos Paulum et Bonaventuram Rzepotarskie Citt prtter Jmos Joannem Celinski et Magdalenam Rzepotarska Juxta Congis Citt per Quam Joannem Celinski Jmos Bartholomeum Krzicki et Rosaliam Rzepotarskasti dem Congis Actt per Eunq et Juxta Quis Antonius Rzepotarski olim Stanislai Filius Termino ad Bona Mitendis Edti Citatus Juxta ni Termino Dispart et se Condemnare permittit Proinde Super Eodem Statu disparenq ni Causa Ejectionis Jmos Antony Rzepotarski olim Jacobi Filij ab Jmpedimento Quam Joannis Zielinski ni fundamento per Transactiones Cautas Ejectionis Decernendo Penali tatis ni Sublatis Rem Processus ac Aliarq Circumstantiarum Jmo Comprehensarq Duxmitur Condemnatidum ad quam publicanq ad Sitas Mlis Julij Cum Commodo partes suspenditas Causa presens ad Terminum se Remissione vice Cadentidne Judicq Terminos Conservato

Publicacitum dis

Inter Quam Franciscum Korycki Camerarium Rend Cicha riensisq Actt prtter Illustrem meum Franciscum Xaverium ab Crowlia Zbonski Castellanum Radomiensem Plus Sto cinq Ordinis Sancti Stanislaj Equitem Actum per M. Adamum Szczyrski Jllos Meos Leonardum Michaelem Josephicum Stanislaum et Josephum Fratres Inter se Germanos Podolfos Castellanicq Siepraq Actt per Eunq Jllos Meos Franciscum Xaverium Capitaneum Rypinq ac Stanislaum seu Alterius Nominis Fratres Inter se Germanos Podolfos Ad per Eunq Tandem ad Reponendum

Comparentis ex Quo Illustris Mscius Franciscus Xaverius Ilomitski Castellanus Rawicziensis qua Senator Comitia Ordinaria Varsaviensia attentat Dat et Concedit Eidem Dilationem Suspensionis ex Quo Senatoria quam ni Sequens Judicior Suorum Cadentia probe Inchoatur et Termino Conservato

Inter Quem Franciscum Koriski Camerarium Vend Ciuhaczowiensem et Quem Nicolaum Jurski Ad per Eum Quorum Koriski Suo et Supra scripto Coactoris nomine partes Illustrem Mscium Franciscum Xaverium ab Ilomitz Ilomitski Castellanum Rawiczensem Pltas Ploeuq Ordinis Sancti Stanislai Equitem Ad per Mscium Comitem Leszczynski Illustres Mscios Leonardum Michaelem Cum Stanislaum et Josephum Fratres inter Septimum Germanos Podoliae Castellanos Supremq Ad per Eum Illustrem et Mscos Franciscum Xaverium Capitaneum Rypinensem ac Stanislaum seu Alterius nominis Fratres Inter se Germanos Podoliae Ad per Eum tandem Ad Repositionem Comparentis ex Quo Illustris Mscius Franciscus Xaverius Ilomitski Castellanus Rawiczensis qua Senator in Comitijs Ordinibus Rpae Varsaviae nunc agitans apud et Datur Eidem Illri Meo Castellano Dilatio Suspensionis ad Sequens Judicior suos Audientias hic in Sepro celebrand Termino Conservato

Inter Mscum Benedictum Jurwiski Generalem Secretarium Regni Ad per Quem Petrum Rudowski Juncjetam Plenipotentiarium Mscios Josephum Sucamerarium Parnaviensem et Robertum Vic Palatinum Dobriensem Kampenhausen Ad per Eum Mscum Josephum Kampenhausen Suo et Fratis sui nomine partes Judicium Citationem Partis Ad Partis Citatae pro Comparitatibus Documentorum ad Partes Ronor Wrzesnia Lipnici Pelpli et Alionum pos olim M. Joannem Kampenhausen Sucamerarium Parnaviensem Ad Parentes Mscios Jurski Ad Resignatas Spectans Duos Judicij Sui Die Vigesima Nona Mensis Maij Anno 1764to hic in Sepro inter moderna Partes Citato prae vio Concludendo Summario Comportare et Extradere Ad Demandat Suum ac Judicium Edit Decidendo Controversijs Partium Inductis Recognitis Statuit Quod Quatenus Mscii Kampenhausen Citationis Satisfactionem

Decreto Judicij Sri Die 29te Mensis Maij Anno
1704to hic in Supre inter easq Partes plato Summari
um Supra scriptor Documentor Communicand et hinc Summa
rium ac Documenta qua nonnanquit Substantiam mfi
orum Kampenhauzenor ad Destinatim ad Partes mfici
Jeroschi inferuq Competunt et mio Jeroschi Uxi cum lo
pji Documentor Originalium in ad per oblatd non pernd
ad Partes productd Bonor et ac Regulang Extradant ejusdem
tanti et Quoniam meus Josephus Kampenhauzen in Petitio
dictum Sententie Judicij Sri Summarium Documentorum
q mi sorum tantummodo apud se in Parte Reprobiliorum Con
scripsit et Idem Summarium cum Documentis tantum
modo predicta Partes affiuq nec non Copias Originalium
Extradidit Religua vero Documenta apud mfium Robertum
Kampenhauzen Uxi Palatinum dobinuq Existenq in Just
et Super Realem Comparationem quo ad Iman tantum
modo sui Juramentum offert Proinde admissibili Eodem
mfici Josepho Kampenhauzen pro eam Juramenti Rotham
quit Summarium Documentorum apud Pro Reprobilium Re
aliter Conscript Pilatzij prejudicium Partis Actoris Dela
rend addendis Juribus ad Jmmunitatem Juramenti Ro
tham petitd Superscripta Rotha quo attento Judex
liberum Eumq mfium Josephum Kampenhauzen Pro
munciat Jam Autem Meum Robertum Kampenhauzen
contra ejusdem Judicium Dularat et Statuit Quatenus Je
Uxi Contradictionis Panam Duplum Quatuordecim Mar
carol Polonq mfici Benedicto Jeroschi Generali Executorum
Dum sive Ejus Plenipotenti in Quatuor ab Actis Dieq De
creti Septimanis etiam ad Manualem Quietationem
Dicti Sub Pena Bannis In Casu Contravention mi prius
et Proximis Judicijs sive Publicanda Solvat Judicio
cero per Medium Jmmutanti praxi Juris Communis Solvd
Nihilominus Summarium Documentor apud Pro Reprobi
lium p Sequens Judicium Cadentia Conscribat et Docu
menta Comparet Parti ad extradat Termino Conservand

Inter DD Joannem Smolinski Albertum Zgierski et Josephum
Krajewski Actor pretor Gnoios Valentinum et Constantiam Vi
ginem Junapta m Xigiopolitas atq Antonium Komorowski
Actt per Eumq Quem Valentinum Xigiopolitas suo et Supra
scriptor Actt nomine portter Judicium Terminum per Dec
tum Antecessoris Judicij Sri Inter Modernas Partes
latum Conservatum Dandum in Satisfactionem Cre

Decreto Tenui Partes Inquisitionis Suas adimplere
Easq; adimpletas Reponere Ed[ictu]m instanti Judicium Ca-
ret Et Quoniam Quid Joannes Smolinski Albertus Zgle
nicki et Josephus Krajewski ad Inquisitionem Suam
Quinque Testibus In Antecessum Deducta Eadem reposue-
runt et In Ea persistunt Jam vero Pars Ad Inquisiti-
oni per Partem Actricem Subiati Promde Partem
Eadem Judicium satisfecisse Advenit et ad Lectionem Ejus
Inquisitionis se se Contulit qua Lecta et per omnes Circum
stantias Intimata Quando Quidem ex Premissa Inquisi-
tione Deducitur Quod Valentinum Xięzopolski in Oppido Piotr
Tempore Feralium cum Certa Persona Discordiam fuisse
qua Ipse Valentinus cum Eadem Persona Antonio Komorowski
cum Fenore Domum ubi Quod Joannes Smolinski
et Albertus Zgleniecki atq Josephus Krajewski plures Ca-
rebant superaggressisse Eidemq; Eosdem Smolinski Zgle
nicki et Krajewski Insultasse Iniuriasse Diffamasse Opprimere
ac Interficere attentasse per Quam vero Constantiam Xię-
zopolską Eidem in Oppido Piotr Tempore Feralium Con-
veniendo se in Foro publico cum Eodem Joanne Smolin-
ski Quod Verbis Judicum Iniuriasse Diffamasse Denique
per Quam Valentinum Xięzopolski circa Equos Siquidem
Dimissionis Ejus Proventuum et Damnus ad Bona Sullevo
per Quam Josephum Krajewski Ad Forestam Abactorum
Quod Quam Krajewski Iniuriasse Diffamasse Quibus Considerat
non posse Eosdem Eodem Valentinum et Constantiam Xięzo-
polskie Evadere Penas Judicium Declarat et Statuit Qua
tenus Jta Jurium Castri Plocens Superiorem in Qua
tuor Ab Acta pręs Decreti Spotinam Jngrediantur
Equis Sessionem et quidem Quo Valentinus Xięzopolski
per Spatium Unius Spotinae Jam autem Qua Constan
tia Xięzopolska per Spatium Trium Dierum Sine Intermis
sione Continuent et Explicant nec non in Egressu De
Turri et quia Quis Xięzopolski Quis Joann Smolinski
et Alberto Zgleniecki atq Josepho Krajewski Penam
Duplicem Quatuordecem Marcar Polonę Eodem vero Jose
pho Krajewski Penam Septem Marcar Polonę Jam Au-
tem Quę Constantia Xięzopolska Eodem Joanni Smolinski
Penam Simplicem Quatuordecem Marcar Polonę
Nihilominus Quod Antonius Komorowski per Completa
te Penam Simplicem Quatuordecem Marcar Polonę Quo
Joanni Smolinski et Alberto Zgleniecki atq Josepho Krajewski
Eorum Officio et Actu Forum Plocens Quę Sub Pena Viginti
tam quo ad Solutionem Marcar quam Sessionem Tur
ricam Circa Macinem Faciendę Publicandę Solvandę

et Realiter Enumerent Judicio cum Suo per Medium Su
praescripto Mercar sub Rigore Poenae Vadior. a Regio Banali
um Extendendo Evocant Dareti pro Rigore

Inter Spon Joannem Parentem Dom Julianam Filium et
Filiam Minorennes Zalewskie Act per Gum Laurentium
Bromisski Procur Plenipotentem JJ Ludovicum et Ma-
thiam Madrowskie Litt et Judicum per Gum Ludovicum
Madrowski Suo et Fratris Sui nomine porter Majores Petrum
et Gregorium Madrowskie Litt et Judicum pro alter Judm
Diendem Citationem Partis Act Parti citata unum ad
Judicium Vid Octobre cujus Partium Expeditis Juribus
causa presens sub ni Judicio maturata promoveatur
Pronde Judicium Partibus Ubiq Dilationem communicatio
nis Documentor ad praescriptum Legis pro Sequenti
Judicior Suor Cadentia Dat et Concedit Termo conservato

Inter JJ Gabrielem Chlebowski et Mariannam Homicka Juri
cum Conjuges Act per Mandatum suo et Conthoris sui No
mine porter Mum Ludovicum Bartholomaeum Bini No
minis Thomicki Tribunum Zawichrzeny Act Mum Andr
am Thomicki Piscarum Dobrzeny Citatos et Judicium
per Mum Thomam Thomicki Tribunic. Zawichrzeny In
stitutum Plenipotentem Illustrem Mum Benedictum
Jerowski Vicecthum Com Generalem Act per Gum Fran-
ciscum Jerowski Instructum Plenipotentem Judicium De
cidendo Terminum Partis Act Parti citata unum ad Judi
cium Instituendum Controversijs Partium Expeditis Nego
riam esse hac in Causa Communicationem Documen-
torum tam per Spon Chlebowskie Act quam Mum Tho
masskie Citatos ad Quaestionem Legis pro Sequenti Judicii
Suor Cadentia peragendam Judicium Caret Cum Illo
Mo Benedicto Jerowski Citato Exercituum Rm Gal
ad Subsequens Communicationem Inter supra fatas
Partes Suspenditur Causa Termino Conservato

Inter Propria Berek Salamonowicz Judaeum et Mercatorem
Supremens Act per Gum Wolinski Act per Gum
Joannem Cieciszowski Judicium Citationem Partis Act Parti Act
per Solutionem Quotarum Unius Septuagintae Duor Flore
norum Judicem Polon Altenus Stigmata Unius Stigmatis Fl
noris Polon ni Annotatione Certa per Act Superius
Specificata Tertia vero Stigmata Novem Similiter Florenos
Polon pro Panno Act Debitarium Suum ad Judicium

Istam Dandendo Controversijs Partium judicij Leandelis
statuit judicium Quatenus Infidelis Berek Salamono
wicz Et Eidem Predicte Quote prima Septuagnita Duc
florenj Prossn Quinduem Polonj altera Vigninta Unius flo
florenj Tertia demj Vigninta Novem florenj Polonj Ju
te ad Soluendj Et modo Volenibi Debentes compa
bet Rdj minstanti praestitit mi Promocha Judaeus Mare
Solito Sotha Statuto Regni Descripta quo attend
Juramento Statuit judicium quatenus Jure Joannis
Wolinski Predicti Quotas mi Vnam Junctas Quotam
Centum Quadragnita Duos florenj Prossn Quinduem
Polonj efficiens mi et p feria Secunda post Festum
Sanctorum Jnium Obitum Jn Anno futuro 1709mo
Ventura Coram Officiol et Actis Cruz Placens sub Pena
Bannis mi Casu Contraventionis circa Magnum Jacien
Dam publicanda ad Manus et Quietationem Jnsius
Berek Salamonowicz Aut Solvat et Realiter Enu
meret Juxta Pena Jnium Marcar Polonj Parti mi Jmo
Soluendi Officio et Sub Rigore quo Supra Judicio
Suo Soledens mi Instanti Maii Junii Emmendis Sol
venda Decretat Pdenj Rigore

Inter Jnfidj Judaeum Abraham Markowicz Tabernatorem mi Vicinj Settle
Arendatorem Actr et Citt pttm Jnum Mathiam Wolski Ad et
Aud pttm et Quoniam mi Satisfactionem Dicto Judicij sui
supremi Sto Rozwalum Competentem Jn cumpetentem et
Prouide Satisfactionem mi Gravaminis admiventa Judicium
Partibus Capiendi Mandat mi Experimento Nominum per
Dare tum Antecat Judicij Sui Conservatum Deindeque Judi
am Judicio Suo Constat ex Recognitione Partium Judi
aliter facta Jnum Mathiam Wolski Citatum Habens
Quota Novem Aureos Stung. ab Actore Cacabum Serpenti
anus lum Requisiti Lignijs Eius Ad Restituendum Obti
tisse Dodj non valitutol et Rehabitionem Quote Altedi
cte Rendens alijs Pnis Plocie p Sui Arbitrio Relictis
pensis ste nonnullis ab Dodj Necessarijs Disponendis Pro
inde Judicium Statuit Quatenus Jdem Jnus Mathias Wol
ski Aud Jn Vim Contraventionis Respectu non Restitutionis
Ejusdj Cacabi ac Etiam mi Bonificationem Prenominum
per Aud Usurpatam Quotam Sexagnita florenj Polonicos
mi et p feria Secunda post Festum Sanctor Jnium Regnum
nO Anno futuro 1709no Judicens Coram Officio et Actis
Cruz Placens Sub Pena Bannis mi Casu Contraventio
nis Circa Meorum Jurium publicanda ad Manus
Aud Sive Ejus Certi Solvat et Realiter Enumerat

Lecta Pena Juam Marcus Colony Parti in Termino
Solitum pfixo et Sub Rigore Juris / Judicio suo Solito
prout Juris Solvenda Decreti Brevitatis Rigore.

Actum in Sepre in Terminis Communi
bus Terrestribus Bloemsibus Una cum
Continuatione antecessorum Causarum
Jeria Quinta postridie festi Sancte Hedi
gis Vidue Electe Dei videlicet Die Octa
Mensis Octobris Anno Domini Millesimo
ptingentesimo Octuagesimo Octavo Celebratis

Inter Quem Michaelem nitoldeli Cameraricum Rend Plaum
Ad petitu Jnstis Adamum Dreminski et Michaelem Mysthe
wski Cit per Quem Paulum Zotrzeski Quem Andream Cyan
ski Def per Quem Andream Swiatecki Agnetes Gregorian
Patorem et Stanislaum Sartorem ac Eos Consortes Absq
per Eundem et Quoniam Quis Joannes Cyzinski Citatus
quinq in Termino Die parti Actr Condemnare permittit
Proinde Super Eodem Cit Disparent Ratione Exhibitionis
Subditorum Statutionis Eorumdem ac Aliarum Circumstan
tiarum Termino Comprehensarum in Suum Ultimum Jus
tis finalis ac Indilata faciendo Executionis permitti
tur Condemnatio ad quam publicanda Addictus Mihi
Actis Quem Comparens Suspendat Causa ad Terminum
ac Remissione vice adhactenus Judicij Termino Comperato.

Publicatum

Inter M. Simonem Volkszyrzicki ad petitu M Michaelem
Zalwski Pincernam Cracoviensem Cit et Judicem per M
Christophorum Zelinski Procuratorem Suum Actorem Me
tis Citatum et Judicem petitu Judicium Actionem Partis ad Pe
citata Videlicet Mpico Zalwski Statutione Honesti Micha
elis Meler Officioso exacto Juridicato jam vero Eidem Honesto
Michaeli Meler pro Decretum super pro Ratione Labo
rasimiri de Rouis Regiensis ad Hereditates Subditi sui
nam expeditionis tum Compensatione Damnorum per Eun
dem Causa Demandatis Suum ad Judicium Edictum Dei
Utegam Controversiis Partium Judicij Examinis Quoniam Jo
Henestus Michael Meller Compartitionem petitu Jo Judicio se
ipsi per Jacobum Labum quoq Casimiri nuper Bbidi Rogunni
cki Subditus per Mpicum Volkszyrzicki suo in Judicio Sta
tutus Proinde Judicium ad Judicationem Eorundem tan
H. Meler quam Labi Casimiri decessit Qua Judicial Ju
dicationem peracta Quoniam ex litera Eorundem Statutor
confessione Constat Ante fugam Labi Casimiri Rei Va
riationis Litis motum habuisse ac fuga Quid Eundem
Labum Casimirum Vitio Commisse profugium

Eundem Labium Casimirum Cum Uxore ac Libenis ad
Eundem Domesticus Meus Condescendere tamen de Ludo
Fuga Mto Kołłoszczyński Domino Stanislao Stanisławski Me
Luit potificare Vicinio Nuncupij ad Valuas supplicatoque
per Decapitationem Rerum Vanitas quam Etiam non Notifica
tis Eundem Fuga Eundem Rerum Vanitas ac Omnis Sup
pellectilis Domestica Dispositionis nec non Carentiae Libi
bus Domino Causa Latitiae quae propter Considerationis Premis
sis ne Similia practicentur non posse Eundem Domesticus
Michaelem Meum Evadere Panae Judicium Pularat Duo
nendo Quatenus per Mtem Judicis Ante Stubam Judicij
ex minitanti Plagas aut Fuste plagis quinquaginta Cas
tigetur Nihilominus tam pro Principal Progressu quam
Citatione ni Pronficientionem Depauperatione Edicti Labi
Cessionis ac Carentiae Labis Causae Panam Judicia
lem Quatuordecim Marcas Polonicas Scram Officio et Actis
Cruz Floreni et pro Prima Mensis Decembris Anno
Quo Judicium Officio Kołłoszczyński vice Ejus Spli Pte
Impotenti Dni sub Pena Regnis ni Sam Contravenientes
Circa Mandatum faciendi publicandi Solvat Judicio vero
Suo Panae Systema Marcas Polonas sub Solito Rigore
ac Regis Penalium Extendendo Ipsum Domesticus Me
us Solvat Nihil Omnino Mulo Salustio Vincentio
Crevoprzywdzenie ad Evolutionem Marcas Officio Kołłosz
czyński Judicium sub Simili Rigore quo supra Ad
Hat Decreti Quae Vigore

Spte Mori Josephum Kampenhausen Succameraniu
Parnaviense et Seraphinam de Kołłoszczyńskie Jovicum
Conjux Ade pro Mantum suo Actoris nuncupatio
Mcam Catharinam de Zdziarskie primi olim Mci Ludo
vici Swięcicki Camerarij Jus Dotium Secundi voti
voti olim Mci Adami Kołłoszczyński Capitaneis Bacht
nens Relicta Contra Viduam Citatam per Gm Antonium
Swięcicki filium Judicium adituriam ex Parte mentis Jose
phi Kampenhausen Succameranij Parnaviens et Seraphine
Kołłoszczyńska Conjugis Ade una M. Catharinam de
Zdziarskie primi olim Mci Ludovici Swięcicki Exposi
Mci Kołłoszczyński Relictae Viduae Citatae Satisfactionis Quanto
Judicij Rei Ad Idem Judicium Edita Quidado Contradictio
Partium Exauditis Lidis quidem Pars Ade Mente Decreti Ju
dicij Sui Die Decima quarta Mensis Maij Anno Millesimo Sep
timo Sui Die Decima quarta Mensis Maij Anno Millesimo Sep
timo Sui Pars Jnis Ejus Partis petit Reproductionem Consigna
tionis Rerum Mobilium Summam Varatarum ac Cleno
dorum et Argentorum Quorumcunque Satis Mm Adami
Kołłoszczyński et Mariannae Zdziarskie Conjugum Paren
tum Decretorum Sua Jn Judicio exponit Rerum Quo

Quoniam Pars Citata Reposita Quitatudine de Acto
Quis Die Vigesima Quarta Mensis Julij Anno 1700mo
Coram Actis Terre Boborinensis de Summa Quatuordec
cem Millium Florenorum Polonicalium pretensionis ac alio
quin Reservando per Mm Copinicum Jacobum et Stanis
laum Fratres Juteres Germanos olim Mfici et dami Ro
luszowski filios ejusdem Mdi de Februarius ultimo Ro
szowica Principuos in Rem Ejusdem novercalem Annam de
Supravenipti Rebus Mobilibus ac Summis paratis et quos
cumque Fata Mea Mariannae Barandrona Modernae Acti
cis Matrem Respiciens Aquietando Se Infert et Eadem
Stante Tutorea Jmo Jerowski Generali Exercituum
Regni Supravenipti Mdi Rolowrowski Quatenus Eidem
Bonificatos esse allegat Supravenipti vero Mdi Rolosski
Ad Praemissa Jus Competens non nitrant Proinde Necessa
rium esse Edictationem Eorundem Mdi Rolowrowski ch
ac Mfici Jerowski pro Sequenti Judicio Suos Caducita
pti Partes Utrasq Stetandam Judicium Censet Jmo Conservand.

Jubet Justa Ara Lustman et Jra Cenzer Judices Sequens
Actt et Citt per Martinum suo et Consortis Suae nomine Pubes
Cem Thomam Rowerski Edictt petita Judex Citationem Pe
tis Actricis Edictalem Remissionem ab Officio Cancellaria
rium ad Judicium fecit Deinde Quoniam Causarium
fecit quae Inquisitionem Decidi negant Proinde Datum et
Conclusum Decretum Judicii Sequens Judicio Suum
Hic in Supra Celebrando Conclusa per Utrasq Partes
Edictum Termino Conservato

Inter Pros Joannem Casimirum Valentinum Filium Alber
tum Gregorium Laurentium Adamum Matthiam Jo
annem Nicolaum Andream Burzy Cracoviensem Matth
aeum et Thomam Rowerski Franciscum Pawerski Igna
tium Uminski Stanislaum Jurkski Bartholomaeum et
Petrum Rozwerski Paulum Stanislaum Valentinum Jo
annem et Florianum Jurkski Nomine Zoltowo Zuki et Je
godzy hereda ad per Eosdem JJ Adamum et Valentinum
Zglenicki Bartholomaeum Rozwerski suis et Supravenipti
Actis Mdis Pthis et Quoniam Mm Josephus Capitaneus
Dobrinensis Stanislaus et Michael Fratres Nitersi Germani
Stanicenses Nomine Terrarum Stadecz Litt Quas in Termino
Edicti Disparent et se Tuendum mare permittunt Proinde super Eisdem
Actis Disparens Ratione Dilationis Nomine Zuchowo Zuki
cum Rebus Terrarum Magna Contiguae Amissionisque
Spei Boni Beneficij Lucrandi Ducatus necnon Retinendae
Adempti Fundos ac Terras cum Dando Calculo de Pera
pti Rowentibus Bonificationis Decisarum Sylvas ac Alias
ac Eisdem Adempti Fundis Emolumentis Stanicensibus necnon de

Decurrendo Ratione attentatar violentiarum Penarum
ni huius Ultimaria Sortis finalis ac indelate faciendo
Executivis Permittitur Condemnatio quae Decernitur et ad
publicandi additum mtis Judicis

Publicatum

Inter Pro Albertum Zglenicki et Joannam de Zglenicha Juri-
cum Congo Act et Cit per Manda suo et Cautis suis nomi-
ne prtis Pro Stanislaum et Catharinam de Brochocha
Juricum Congo ac Josephum Pszynscki Cit et Act per Dnm
Pro Stanislaum Pszynscki Suo Consortis et Fratis Suor no-
mine prtis Quod Thomam Zglenicki Act per Procum Lau-
rentium Drobnieski Judicium Decidendo Terminum per
Decretum Judicij ubi Inter Modernas Partes ni punctu addu-
ctis Scriptis Reposituris Inquisitionis latum Con-
versus Statuit Judex Quatenus Pro Zglenicey Statum
Petens Deducant et Quoniam Supra fati Zglenicey Statum
Petens addiderunt Utrieq; vero Partes Inquisitiones Deduc
mus Prout Reponant Eadem Inquisitiones Jdque In
stantanea et Quoniam Reposuerunt Proinde Eam ni ad
ditione Scripti Petis quam Repositione Inquisitionum per
Utrosq; Partes Satisfactione Advocata Judicium ad Lectio-
nem Earumq; Inquisitionum Condescendit quibus Lectis et
per Omnes Circumstantias Instructis Quando quidem ex
Eisq; Inquisitionibus Deducitur Thomam Zglenicki An-
te aliquot Annos apud Pros Albertum Zglenicki et Jo
annam de Zglenicha Conjges per Duos etmos Pervisum Suo
Tractasse et Laposit apud Dnos Stanislaum Pszynscki et Catha
rinam de Brochocha Conjges Modernos Cit et Act ni Dicis
Nomi Zglenicae Minor Pervisae Josephe Stanty illo tubal-
timo Pervisa apud Eosdem Pros Pszynscki Conjges Ante-
actis Dominis Suis Pro Zglenicham Tempe Mantis Interu
stidium Avena Nocturno Tempore Durante Antecato de
stio suo Objisse quae Objecta Inquisitionibus non probas
quam Interceptionem Frumenti Pro Josepho Pszynscki De
mutasse Eundemq; Quod Josephum Pszynscki Veram non
nullis Vanis Promisse cum Detrimento Honoris Prosecum
Zglenicki Tantummodo Audita a Pro Thoma Zgle
nicki propallasse Quam vero Joannam de Zglenicha Pro
Alberti Zglenicki Consortem minuscula quadam Odio erga Pm
Thomam Zglenicki Eidem Particulari Rei Domestica Si-
milem Interceptionem imputasse et Quinde abinvicendo
Verbis Judicum Incisse Diffamasse Promisse Autem Rei
Pro ea ubi Objecta Inquisitionibus non Edisse Promodo
Judicium tam Pm Thomam Zglenicki quam Josephum Pszy
ac Pm Joannam Zglenicha pro Premissis Lucris in Ex-

sitor Vexillum et pro Alberto Zglenicki petentis Limitibus
Judicium advenit Intervenendo Quatenus Quod Thomas
Zglenicki et Josephus Rzezynski a DD Alberto Zglenicki et Jo
anna Zglenicka Conjugibus Sibi Jurium Contra Ploscum Supe
riorem ab Actu prout Decreti in Quatuor Septimanis Juxta
Quid Personas Juridicas per Spatium Unius Septimanæ
Continuet et Expediant post Capitolam vero per Eum Quos
Zglenicki et Rzezynski Personas Juridicas Quæ Joanna Zgle
nicka Quod Alberti Zglenicki Conjugis Similes Jurium Subie
ad Quos Personas per Spatium Trium Dierum Continuæ
Pœnæ non ni Egressus de Jurii Quod Thomas Zglenicki et Jo
sephus Rzezynski Quod Alberto Zglenicki et Joanne Zgle
nicka Conjugibus ad Panam Duplicem Quatuordecem Mar
cas Polon Jam Autem Quæ Joanna Zglenicka ne Maritus
Ejus Interveniendo Conjuctus Suam Quod Thomæ Zgleni
cki Panam Simplicem Quatuordecem Marcas Polon Coram
Officio et Actis Cum Ploscum sub Pœna Bannis in Casu
Contravencionis Juxta Modum tam quo ad Personam
quam non Solutionis Marcas faciendo publicanda Sol
vant Judicii vero Earum Marcas per Medium nimirum
sub Servitio Rigore de Regio Penalium extendendo Jta
Solvant Quæ Autem Albertum Zglenicki et Stanislaum
Rzezynski ad Eorum Reciprocos Actoratus in quoniam Inquisi
tionibus non redargutos Judicium Liberos fuit et pronun
tiat Decreti præsentis Vigore.

Inter Dn Josephum Sypniewski Adt et Cdt pro Alber Quos
wiedzwolski Burgs Cracov Ploscum et Salomeam de Gurskie
primi olim Qui Joannis Uminski Burgs Cracov Ploscum secundi
ad prælium Voti Judicium Congressi Victricem et Matrem tunc
Jgnatium Julianam Marianam et Barbaram Filium
et Filias Principem et Principes Uminskie Cetus et Adt
per Eum Quos Joannem Niedwolski Maritum et Victricem
Suo Nomine ac Principes Suos nomine prior Judicium Deinde
Citationes Partium Sibi Reciproce ad Quos Judicium Edictas
Controversiis Partium Lazuma Quod Quoniam Causa
Quos Pene Impossibilitas Deinde Quod Reciproce Nuncupati
am spe Condictus ad Bona Romatowo Judicium Sui Ad
DD Camini Juxta Ploscum Captato Tempore Juxta Tem
pestiva Dispositione Conducendo admovent Quod Quidem
unnis Discordiæ Absentia non obstante Multis Partium
Sumptu Condemnavimus Reproductis Documentis

tenutarium Possionem Sortium ni Bonis Romatkuo
Demonstrans ad Registri Causam quoq; Officium de Rebus
Mobilibus Inventarijq; facti Olim Jo Henrici Burg Cives
Cracov. declarat. prop̃ Debitq; Ejus Sine Quoi Syndicatu
Inquirit Investigabit. Inquisitionemq; expedit Juramentalit
Recipe Init Exequit & Manifestationem Proventus ab Eadem Ju
ventarijq; a quo debebitur Inquirget Satisfactionem Summo
Dam. mi et prequam Interim Litaq; Sententialit Par-
tes in Omnibus et Singulis Pretensionibus mihil Pe-
tactum et Resolutum Relinquendo pro Exigentia Legis Se
ctiæ Terminos ac Documentorum finaliter Deducendi et Dispu
Dicabit et Moderabitur cujus Decisioni Partes Parere et Ju
Dicatum pati sub Pœna Mandatis illo in Imò Casus ejus
Parti Contravenienti Publicandæ debebunt Lita Pœna Systeni
Marcali Bolon. Parti per Partem compensanda Judicio Suo
ab Utraq; Parte totidem Solvenda pro quo Condixit Ter
mino Partes quos Voluerint et Negotium prosequi & ad
Actum Audiendi Sub Rigore pto Supra Comparere te
nebuntur Decreti Cujus Vigore & Inventaria tum et-
Res Mobiles de Quibus Acta Habita aut Competens adjudicabit

Petrus Illustris et Mund Benedictum Jerusalimi Praetor Regestr
arius Regni Aud et Cistad per Cujus Franciscum Jerusali-
M Josephum Jerusalimi pro Tod Secretu Colonellum Aud
et Cistad prtis Q Valentinum Rumanitli Joannem Estach
tium Franciscam de Cisterlitie olim Gnõi Martini Rumani
tli et Mariannam de Rosenwerlitie olim Gnõi Josephi Ru
manitli Relictas Conthoi Viduas Aud et Cistad Josephum
Jgnatium Joannem Mariannam Josepham et Dorotheam
olim Gnõi Martini Rumanitli Filios et Filias minor Quino
Agnethem Ilverianu et Josepham Rumanitlias olim Gnõi
Josephi Rumpanitli Filias Aud per Eumq; Gnõ Valentinum
Rumanitli Suo et Superiorum Cist et Coactionis suor me prtis
Jurium Actionis Partium Utriusq; Juris ad Judm Edict Dei
dem Condemnijo Earum Partium Judicat Evandit ad
Affectationem Partium Utriusq; Requisitam Spe Conde-
mnationem Judicij Sui aud Gnõ Centurionum Trium Plaus
ad Fundum Manor Rumanitli Portatis Capitad tempo
re Spiritu Terrestris Furiosq; Assistentiæ advenit Quod
Judicium non Officium Illius Durante Absentia non ob-
stante illum modo Illius adiit Mutuo Partium Sumpta
Condemnationem Condemnationem de Immediate Possessione
fundorum tam Domini Violentijo ac Injurijs Impetrant

fr quint fr vocabit fr quisitionis Expedit Juramenta Ei
put Panas super quo Interrit Extand et Monificatis nem
Cui quid et a quo provenient demandabit Terminos Officii
Rigoris Annexet Cautamq; Iuris ad Contenta Imo Partium
Utrarumq; Nihil intactum et Irresolutum Relinquendo pro Ju-
sto et Equo Decid et Disjudicabit ac Moderabitur cujuslibet
quos Decisionis Partes Parere et Judicat pti dque Sub Pana
Ducatorum 25 Cam Contravenientibus Publicanq; Debendo
ac Tenebuntur Quita Pena Septem Marcar Polonq Parti-
per Partem Comparendo Judicio nec totiq; per Utramq; Rem
orum tanti Prasi Juris Communis Solvendo Pro Quo Imo
Partes quas Voluerint et Negotium prosequi debitam ad
etandi vero sub Rigore quo Supra Comparere Teneb
Decreti Generq; Rigore.

Inter Magnif Stephanum Kamlowski Castellanum Cracovien
nemq; Cujavien ad per Im Chmielowianum Zelinski pro Jo
annem Parentem et Albertum Filium Wolinskie Cito per Jo
annem Strzeplowski Judicium Decidendo Citationem
Partes ad Parti Citatu ad primum Judicium Edi Contu
macij Earum Partium Exandi quoniam Judicio suo
dedicitur Scripto Citi Manuali de Data 9ma Die Sexta
Aprilis Anno 1705 in Rovis Skarbkowo Datand ab-
Ubiq; Cpsius Joanne Parente et Alberto Filio Wolinskie
Dat tamen per Solummet Albertum Filium Rubrum
Summam Centum Triginta Aureor Hung ex Majori-
Summa Quadringentor Sex tuaginta Aureor Hung
Meo Adamo Malowski ad persolvendum, superexistente Di
visionem ab Eadem Supernotatam Summa per Singu
Centum ad Tempus Originalis persolvendi Summa
nem Solutionis Facta Apprensatione se ei Abitrium respe
M. vero Adamum Malowski Cpsius Summe Compa
ctarium obliquem Subalterno Scripto Manuali Die
Nona Hujus Anno 1707 hanc Summam Centum Tri
ginta Aureor Hung Jn Rem Mi Stephani Kam-
lowski Castellani Cracovien Cujavien Cessisse ex Ui
Cujus Juisquisiti pro Solutione Cujusdem Summe
dicta Cum Provisione Partem ad Partem Citatam
Comparuisse Comparitum Proinde Juisitando Supra scriptis Do
cumentis Statuit Judicium Quatenus Cpsi Joannes Paren
et Albertus Filius Wolinsky Citati Summam pretactam
Centum Triginta Aureor Hung Una Cum Provisione per Im

qua

que a Centum adata Punctum Scripti semper ab Anno
1705to computanda ni et pro Vigilia festi Nativitatis San
cti Joannis Baptae in Anno futuro 1709 Judicem Curiae
officia et Actis Curiae Vlocinensis sub Poena Marcarum ni Causa
Recentionis Circa Maiorem fuerint publicanda ad Ma
nus Partis ad cuius Spectat Potentis Solvand
et Realiter Enumerent Quita Poena Finem Marcar Polon
Parti in Termino Solutionis Officio et Sub Rigore Eiusdem
Judicis eo tollat praesi Finis Solvenda Deinceps Vigore

Inter Mand Joannem Valstein Notarium Curiae Cominalem
per Quem Hiacinthum Lipczynski Procuratorem Plenipotentiar
M Bartholomaeum Ludovicum Civis Nominis ab Eorsdem
Zbonski Ensiferum Zaviensem Cdr et con M. Adamum
Sabba Jerusalimski Adr per M Thomam Zbonski Insertum Plen
potentiar Mand Adamum Sabbaei Jerusalimski Cdr pnte
Pro Joannem Niedzwiecki Jn Decorat Lithuaniae Vexillifer
rium Parentem Stanislaum Hedrigium et Carolinam Zbi
as Niedzwieckie Thomam et Joannem Marcinkowicz Co
olim Pro Constantia Kalkowska Quondam Filios et Filias Pu
erigno. et Pueriguas ad Actoratum Mi Zbonski Adversus per M.
Franciscum Kowalski Licut quidem Comparens a Pro Joanne
Niedzwiecki Jn Decorat Lithuaniae Vexillifero Dilationem
Exemptus per Judicium Suum Eidem Pro Niedzwiecki Con
cedens Inferit Cum tamen Ea mi Causa post tot Dila
tiones de Lege Concessas Plenarie Conclusa super Eodem
Pro Niedzwiecki Obtenta que Clausula Proinde Amputata
Eadem Dilatione Partibus Cupienti mandat mi Equinimus
Judicium Decessu Comparentis a Comparitione Pro Niedzwiecki
et Marcinkowicz uti post plenariam super Lide Con
clusum Inscripto non attento Partibus Negotium Judicare
Mandat In mi Actione Negotii Quorum Comparente a Mo
Bartholomaeo Zbonski Maiore Coram actis Judicio Pro
hodierno Actu de Personali Comparitione Ejusdem Compa
rentis Nomine Procur Mri Zbonski Parentis Sui de Diligen
tia de Re Documentos ad Causam Spectans per
Immissarium deperditorum facta reposita Impossibilem
Eiusde sue Documenti Eidem responsione et defensio
ne infert Proinde Judicium de Re illatae Ejusdem Im
possibilis Responsionis de Re deperditorum Documentorum
Pro Causam ad Sequens Judicior Suor Cudentiam
Recipit Quam dependitionem Actoratus Jsem Mro Bar
tholomaeus Zbonski Ensifer Zaviensis comprobare
Tenebitur Termino Consueto.

Inter Illos admodum Rndos Sylvestrum Lubien Galicanus
Prepositum Felicem Bidui Sancti Norberti Canonicum Pre
monstratens Cum Mro Stephanum Petrum Subdapiferum ac
Christophorum Vri Regens Tris Ploens Filiolos ex Quon
Albicium Modrzewski Olim per Suam Mam Christophorum Fili
li Suo ac Vigore Plenipotentiar a Fratribus suis nomine
personaliter Mro Rosaliam de Kangowskie olim Mci Jacobi
Chamski Subjudicis Tris Ploens Relictam Contra Viduam Matrim
tum Adamum Chamski Vri Palatinum Ploens Ac per Mum
Franciscum Korecki ad Objectam a Latere Condemnationem ex
Parte Mfici Francisci Gadomski Primum Actorg super Meo Ad
nio Chamski Vri Palatino Ploens Ratione non solutionis Sum
me Mille Septingentorum Nonagnita Octo Florenorg Polonicor
Solidor Duor Polonicor Circa Mandati in Termino Satisfa
ctionis Coram Acta Cens Ploens Die Vigesima quinta Men
sis Junij Anno Currens Interpretandi Obtentandi et Publi
catam Teneri Eumq Meum Chamski donec de Loco Stando Ju
dicium Declarat Laudens Judicat Rationibus non quispe Sum
pserunt Meum Chamski Constituere Sibi locum Stando Ju
dicium Sententiat et Diffinit Quatenus Jpsum Mum Chamski
Vri Palatinum Ploens in Constitutionem loci Standi Re
manu Simplicem Qualitercunq Marcus Polonicalis Durans
Judicijs Suis Jto Hiacinthus Praepositus Jn Virtute Plenitu
Spudialis Obtinens sub Pena Banno in Casu Contravenien
nis ac Requisito Panalium Publicanda Judicio ejus Sup
Medium Minimanti sub Eodem Rigore Solvat et habere de pre
sens locum Standi Judicium declarat Jmo Legitimo Admi
vendi Partibus Causam prosequi Jubet Jn Prosequendo Ju
dicium Citationem Partis ad Partis Citatis pro Consignatione
Regestri Rerum Mbrium ac Inventarior in Expeditionem Mulebrem
Mfica Clara de Chamskie olim Mfici Josephi Filiolis Sub
Dapifero Ploens ptium Cont ad presens Relicta Vidua per
Citat Data ac Intervenientia Summa Ducentor Quinquagin
Hung per Mum Adamum Chamski ab olim Judicio Mfici
Josepho Filiolis Subdapifero Ploens ad Largita Mutui
Contracta et ejus Eundem Mum Chamski hieren Pluris
neq Ejusdem Summe Sum ac Judicium Vide Decidendo
Contuberijs Earum Partium Judicio Deandit Judicium ex Jn
tervenientia per Partis Sum in Judicium Jnducit Salutiq Ca
tenus Eidem Mri Rosalia de Kangowskie Chamska Ma
tre et Adamus Chamski Vri Palatinus Ploens Filius Re
gestrum Rerum Mbrium ac Jnventarior in Expeditionem
Mulebrem Mca Clara de Chamskie olim Mci Josephi Fi
liolis Subdapiferi Ploens ptium Contracte ad presens
Relicta Vidua per Jps Data pro Sequens Judicior Suor

Cadentia hic in Sepre albranq Conuenibant et Conuenit
competent Jus vero Statut ptemiam Solidiorum Summa
Duorum aurei stung Quoniam de ptmissa Summa
Dictationem Manualeq Die Vigesima Tertia Men-
Septembris Anno ptcq Datum ad Manuq Mue Clare de
Chamilhac Filiolha Subdapifere Ploeq Subscripti hodi-
erno Actu coram Actis Judicij ptcq modo oblatu pone
Comparens Morinus Chamilich reponit et pro lutam
ptmissam Summam in Manu Mue Juliolhe Subdapifere
Ploeq Infert qua attenta Dictatidie Nuspamam esse
Eiusdem Mue Clara delhamilhac olim Mri Josephi Mo-
lini Subdapiferi Ploeq Relicta Curtis Vidua pro Sequen
Judicior Suor Cadentia per Partem ad adutatidiem
Subsequenq Judicium Coniet Termino Conservato Morinus
partem a Relicta olim Mri Jacobi Chamilhac Subjudicis
Tnis Ploeq ad Judicia Subdia Regni Petitionem non admis-
sa.

Inter GG Stanislaum
Smolinski Act et Act et Mariannam Ursulam
Jdicem Longa Act per Maritum suo et Curtis sue nomine
personaliter Quam Andream Zmijewski Act et Act per Suam
Famatum Josephum Provier Civem Supreq Att et Autoq
prter Famatum Antonium Megalitti Civitatis Supreq Se
contalem Act per Suum famatum Provier Terminum per Au
tenq Durationi Judicij Sui Injuncta Edutem Inquisitionem
Inter Partes Comparens Tatum Conservand Deducendo Jnstitut
Eidem Deuolut Parti Utriq additum Mlis — Judex ad quantam
super Jnformatidiem Testium Juramenti Rothand petiterunt
Quis Stanislaus Smolinski Act. suo et Supranor Vocatorum Nom
Quam famatus Josephus Provier Civis Supreq Actalis Suo
et Aliorum Concitatorum Eidem Nomine portque petita Juramenta
Eadem Partes Interrogatoria Communibant Sibi abinicem Com-
municant Sigillatim Testium Connotent Sibi abinicem Subun
bant Dictos Jnducant ac Jnquisitiones Suas ducant idq minis
tanti conscripserunt Testes nominarunt Eosq nominatos
induxerunt ac inquisitiones Suas Juxta Testibus edu
derunt Quas ductas in Sequen Judicior Suorum
Cadentia Die in Sepre celebranda reponere obtem
perantur Termino Conservato.

Actum in Sepre in Terminis Communibus
Turnostibus Ploensibus Juxta sita Fidei
Festi Sancti Luce Evangelistæ Scribit Die
Decima Septima Mensis Octobris Anno Dni Millesimo
Septingentesimo Octuagesimo Octavo Celebrati

Inter Gros Ulmanu tembrueli et Julianum Lottowelle
Querimu longo ad per Martinu suu clericu suu nomine
pitor Perthum Admodum Rudimu Joannem Canonicum La
tranum et Gum Stanislaum Polonum Aquatici ni Novembr
Notarium Lottowelle lit per Gum Paulum Zettowski Quorum
Causa Gus proterata sua ni Judicio promovetur Prima Dilati
et Concluditur Parti Ultrig Dilatis Communicandis Documen
tis ni et pro Sequenq Judicior Suor Cadentia Lis in
Sequa Celebranda Termino Convenit

Inter Gos Andream olim Jacobi et Albertum Andreae olim
Stanislai Filios Burgotarlos ad pitor et Gum Joannem
Woluiski Cid per Gum Joannem Szreplowski Juramd
Plantu Judicium Quisquis Deus Judicij sui Autenticis
Cadentia Satisfaciant Partes Actor ni Plenis mi pueris Com
municandis Documentis ad Causam Quam Spectant Ad
ministranti Judicio in Cenet et Quoniam Pars Ad Nunc
Gus Burgotarius Sua Documenta ministranti per Suum
mandatu Consulem et Judicio suo ad Comparendum pertate
Parti Citatu Gno Joanni Woluiski Communicandi et Sup
Realem Communicationem ad Jus tum vel Habuit Proinde
admissibilibus admonitis ni Eam Juris Rathau prout Cuius
Documenta Causam Quam affirmant Parti Citatu Realiter Com
municarunt et Nihil quidquam ni Prejudicium attentus Par
tis Citatae et additum Mis Judicis ad pronuntiandu Juramenti
Rathau tandem Gus Burgotarius Rathu supradicta Jus tum
Petitarunt Quo attento Gous Gus Burgotarius Pueris Judicij
sui Judicium satisfecisse advenit Jam Autem Gus Woluiski
Citatus Sua Documenta ad Causam Quam Spectant pro
Sequenq Judiciorum Suor Cadentia Parti ad Communi
candu effert Proinde Judex Statuit Satisfaciendo Eidem
Decreto Impuncte Communicationis Documentor pro Se
quenq Cadentia Idem Gus Woluiski Citatus Pars ad
Communicet ni Sua Cadentia ea Communicatis Documen
tis Negotium Principale Decidendu Determinat Con ve
nendo Terminum Partibus Ultrig T. C.

Inter Mum Antonium Burgotarium Secretarium Regni Vaelli
ferum Dominum et Judicem Marchi Michaudiae Judicem et
Arendatorem de Pomi Burgotary ad per Dominum suu
et Arendatorii sui nomine pitor et Gum Petrum Szmigt
lowski ad et Judicium pitor Judicium Terminum per Decre
Judicij sui Inter Modernum Partes Latum Convenit Dei
Denq Statuit Quatenus Gus Petrus Szmigtlowski Satisfaci
at Decreto Judicij sui ni Plenis Rationibus Quit pro Religuis

Coretti Dud Pri Binal Partum Coretti Jmmet ac
Egis Coniux Ab Aud monasperad nec pb liquo ni bis
Luotam Cid Glorum Polony Judex Debit et ad Domfica
tionem - prem sponum nontenetur Inter eadem Partes plad
dg nimitanti et addictum Mdi Jud lis ad pmonit Paul
Juramenti Rothaud tandem Jahnu Log Jno Sumiethosti
Cai Jurtum per Dung Mund Brzostarchi Jndultum Post
Jud. Jndultum Juramentum Judus Quim Sumiet-
howski liberum fuit et pronuntiat Dat Jpud Vigores

Actum in Supra ni Jemmis communibus Githo
Plocnibus Sabbatho Jpso Die festi Sancti
Luce Evangelistae videlicet Die Decima octava
Mensis Octobris Anno Domini Millesimo Se
ptingentesimo Octuagesimo Octavo Celebratis

Inter Mdm Contanciam de Moldowskie olim Mi Joannis Bro
mirski Vexillifi Pltm Plocen Mediet[atis] Opidi Supra cum
altumq Heredis Relictam Contem Viduam Matrem Eorum
Bonor Vigore Juramen Suor Confitentem Locatam et Mari
annam Minorennem Filiam Bromirskie ad per Dum Josephum
Zoltowski Jnscriptum Plenipotentem Dumi Josephum Ozgowski
Cupraseor Bonor Leonorum ad per tunc Dum Joannem
Wolowski Cid et Judicem per Quem Paulum Zoltowski Mund
Paulum Chmielowski Camerum Fred Zawisterum Bonor Sz
Draga Vigore Juramen Suor Confitentem adductam per Dum
Joannem Szczytowski Labrum Nicolaum in Colonia Sod
rzewo ad Bona Sudragi Spectatq Communem Cid
m Asca. Qi Pauli Zoltowski pltis Mund Jacobum Mise
wski Venatorem Biasnem Labm Nicolj Proprietarium
Dominum Judicem per Quem Petrum Rudowski Mansiona
rios Supremq ad Edm Beatissimae Virginis Mariae Celebrat
et Judicem per Quem Christophorum Dulowski Jnscriptum Ple
nipotentem Quoniam Mansionem Supremq ad Edm Bea
tissimae Virginis Mariae ad Causam Quem adductis Compa
rentibus in Satisfactionem Dei Judicij sui Jnjunxit
Pro de Satisfactione in Jnjuncta Judicium ne Ta
bulis capsis Mandat vti Experimento Deducendo Primum
per Decretum Autoritati Judicij sui Conservatum Contendit
ipse Partes Exaudiri Licet quidem Supranotatus Mansio
narius adductus pro Labra Marianna Kolowna de Vgnis
Labe Biasznay ad Oppidum Supra Spectanq in Ma

tenentem

monium Labo Franciso Bour Gorzno subdito Datæ Ibum
Apoloniam Labi Nicolaj in Colonia Podwerzbie ad Bona
Sudragi Sputang Commanionis ad quem Statut Filian
ac ej Sui Subditam Tertante Documento Mannati Dei Vig
inia Octava Menis Martij Anno 1807mo olim Mis Joanni
Bromirski Vexillifero Plocens nuno Commutatio Datam
que Demonstrant cum Eo Labio Nicolao Statutis Ejusdem
Labiæ Apoloniæ Parens Originaliter de Bonis Rogopino Mis
Mirowski Venatoris Prasnens hereditarijs ac ej Subditis
et Ejusdem Domini in Proprietatis Judicialiter Recognitionis
factum Jam Autea Labiam Apoloniam Absente Domino
Subjectam ex Bonis Parte Actr hereditr Antegam ejus Proba
tur Prout de Judicium Statuit Quatenus Suprascripti Mensio
narij adstati pro Dicta Labia Marianna Nagorny ad Bna
Gorzno tradita Aliam Auxiliarem de Bonis Gorzno Sub
ditam cum Subdita ni Connubium tradita Aequatam
tempe ad Connubium Joannem cum Rebus Ejus Propijs
ab Acta quem Decreti in Sex Septimanis Coram Offi
cio et Actu Crem Plocens sub Pœna Bonis ni Cathe
travent huius Legis Mandat faciens publicanda Parti
Actr sive Ejus Plenipotentr Extradant Bona vero Executionis
Parti Actr ex Re aliena data subdita ac etiam Jn Rem
Caventis Labonis Suprascripti Mensionarios Judicium
Punibiles admonent Subjungendo Quatenus Suprascripti
Mensionarij ni Tno dodum extraditionis Panam Impl
cum Quatuorducum Marcar Polon Parti Actr sive Ejus
Plenipotentr sub Rigore Similr Solvant Judicio vero
Panam Simplicem Quatuorducum Marcar Polon sub Sev
ero Rigore ex Regio Panalium Extendendo Hæc Exhiand
ac Validominus Mus Jacobus Mirowski Venator Prasn
tanquam Judicium Jstitutr Dispectatus Ejusdem Subditi
Nicolaj Jdicta Apolonia Parentis Comparitionem Jmmi
benes Sequens Judicior Suor Cadentia Subditam Ejus
Labi Nicolaj ad Mem ni Colonia Podwerzbie ad Bona
Sudragi Sputang Commanionis Sufficientes probet Ter
mino Conservato.

Inter Mm Ludovicum de Kamski olim Mpici Francisci Rudnicki
Emidium Sidgottem Relictam Cultum Vduum Matrem Hus
pitium ni Exercitu Regni Vexillifernum et Joachimum Filios
Rudnicki Ads per Suum Josephum Lesnowski Jmmissum Pe

impetentem

nipotentem Gnum Joannem Serwiński Ad per Gnum Joannem Przyłowski Principem Plenipotentem Judicium Citatorium Partis Adv Partis Citatæ pro Solutione Summæ Sex Millium florenorum Polonicalium Principaliter Actæ Coram Actorum Pro ex Die Vigesima Octava Mensis Junij Anno 1794to In Rem Adv Filiorum et olim Mæ Magdalenæ Rudnicka Sorores Eorum Germanas Virginis Steinlitz Duplex Renovata et Iterata petitio Steinlitz Duplicem et dictæ olim Gnæ Magdalenæ Rudnicka nie ad Devolutæ Summæ ad Judicium Edicti Dandendo contrarium Terminum Judicij Evadit Statuit Judicium Quatenus Prædicta Gnus Joannes Serwiński Præmissam Summam Sex Millium florenorum Polonicalium ni et pro Vigilia festi Nativitatis Sancti Joannis Baptistæ Jn Anno Decimo Septimo 1789no Ventura Coram Officio et Actis Cum Decreto sub Pœna Bannis ni Casu Contravalentis Cum Manifestationem faciendi Publicandi Una cum Prohibitione ab Actu Principaliter per quinque a Quolibet Centum Computandi Solvi Quotidiebus per Actum Reproducendi et Pro Partem Adv acceptandi Præmissi Ingrigerit Eadem Summa Locandæ ad Quotidianum Partis Adv sive Ejus Spis Plenipotentis Archivis Scholæ et Scabinalibus Enumeratæ Quita Pœna Septem Marcarum Polonicalium Parti in Termino Solutionis præfixo et Sub Rigore quo Supra Judicij uno per Mediatorem ni mitanti Præsi Juris Communis Solvendæ Decreti Præsentis Vigore

Inter Gnum Josephum Serowski Burggr Cracov Actorem ad et Compositor Mæum Bartholomæum Homiski Inquisitorium Lanistam Adv per Mæum Thomam Homiski Tabernatorem Judæum Judæum Abraham Chaszowicz Tabernatorem Barbarium et Adv Compositor Infidelis Symek Julian Szymek Kolton Marek Izaak Jozef Smulder Judæos Szymon Stadt et Judæum Compositor Infidelem Stephani Kuzmik Stadium per Infidelem Szymek Julian Judicium fuit Inter Abraham Poznański et Chaszowicz olim Inter Matthia Termino Inter Abraham Chaszowicz Tabernatorem Barbarium ad hanc Causam Comitati Compositorum non inscribunt cum Tamen Gnus Infidelis Abraham Chaszowicz Originali Termino Gnum Serowski Burgrabi Cracoviæ Conventus ad Locum Originale Dirigitur Negotium se gessit Pro Ade Ju

Finis

Judicum Comparentibus ni Causa expeni mandat ni Expeni
mento Contrarium Partium Judicij Equalibus Judagationes Com
perere Judaeor Judicialiter peracta Terminus Partium super
ad Judicium Exhibendo quoniam tam ex Reposito Dis
Dni Decima Nona Mensis Februarij Anno presenti ni Sepmo Da
to ad per Quem Lowowski ni Bonum Sui a Judaeis et Principali
ter ab Infideli Abraham Eliasowicz originaliter Citato Dato
quam ex Judicij Judaeor Judagatorum Agnitione Partium
ex Infidi Abraham Eliasowicz Tunc Tractatum Stile
Supremi ni Persona Sui Actionis Tertii Corethi seu Me
dios Quinquagintas quatuor Mensuras Varsaviensis quem libi
Corethum Viginti Florenos Polonicales Litigando a Jo Josepho
Lowowski Burgo Cracoviensi Obtento ad Distribuendos Inter Judaeos
Supremi Signum Responsionis et modum exercendi habens
percipisse et ab Eisdem Certificatorium exactionis pro Eorum
Tertio Jo Lowowski Cavisse et Spopondisse quod quidem Ter
tiarium Distribuendo Minus Observato Fundo Exactionis
ad Gratia Lucri Sui ex quo libet Corethi Tertii per Binos
Sextarios a Judaeis hoc Tertiarium percipiendo
talitergi Inter Herschel Abrahamowicz Brzemik Corethos
Novem Szymek Markowicz Dobrinski Pileum Corethos
Novem, Szymek Azzykowicz Kolton Corethos Sex Ma
rek Jehowicz cum Graak Corethos Sex Kasygel Wolkowicz
ad Causam Quos nominatos Corethos Tres Josef Michae
owicz Smuklen Corethos Novem Tunc alibi Infidi Matthe
Vidua Corethos Sex ut patet ex Judiciali Judagatione
et Agnitione Distribuisse Siligi Corethos Sex per hunc
ex Infidelem Abraham Eliasowicz ab illo tempore Je
draeus religionis partecipi vero tempore non Data Pri
Aula Supremi et Factoratui Suo ut se ad Bona Barthol
Mfici Thomitski hereditb Evocatis et Ibidem Lucrum Com
manifesto et Ibidem Oratum ex Parte Aula Supremi ex
titisse quem quidem Judicium Abraham Eliasowicz ex
Re Accepto ni se Distributionis Inter Judaeos Tertii
et Recuperationis pro Eodem Summa per Quem Lowowski
Termino Suo Vni Arcti ni se habens tum et Mum
Barthol omaeum Thomitski Emissarium Jaworzinensem Pra
sentandum Ejusq Infidelis Abraham Eliasowicz Do
minum pro Solutione pro mutuata Intrico Quinqua
ginta Quatuor Corethorum Summa Mille Octingenta

Horonorum Polonicalium ad Judicium meum Conitatus
esse Reconocitd naliterq per Infidelem Abraham Eliesso
wicz Judæ Lowoscki ex sequentes Expresos Judæos Supre
mum pro Regulatione exolutionis pro Tributo Summæ
ad Eos Judæos Supremum Liberationemq Sui ab Exa
Solutione Servire Termino Suo ad Judicium prætensi
Conitatus et Quia Infidelis Symon Gruszowicz ex
Symek Kotton Conitatus pro Se Coretis tum Infi
delis Josef Michasowicz Simultaneus Judem Conitatu
pro Novem Coretis per me perceptis atq Infidæ Henryk
Gorkowicz ad Causam Prædictum non conitatus ad ni Jud.
icis suo prius se Sistere pro Dictis Corethis exolutionem
ni Manus Spectabilis Lowoscki Burgrabij Cracoviensis Du
rauq Judicijs Prædictq Citandam offerunt Cuteri vero ex
pracexpresi Judæi Supremum per Infidelem Abraham
Eliasowicz Conitati nullum modum exolutionis non
solum pro Quota Tributi Eidem Distributo verum et
longe Majorem Debitorum Suæ Aulæ et Synagogæ
Supremum ab Ipsis Quotanq habere Inferunt et per
alios Judæos adtanq ni Eadem Allegationem Eorum Sta
tutum Jus propter Judicium ex de assumptam
se Distributionis Tributi et Recuperationis Pecuniæ pro
Eorq per Infidelem Abraham Eliasowicz Fundum
mutet Oblatam Satisfactionem per Dictos Judæos Supre
mum Expresos pro Debitum Coretis Tributi ni Ma
nus Spectabilis Josephi Lowoscki Durauq Jurisdictionis
Ad Solutionem pro Dignita Coretis Tributi Infidelibus
Judæis Herszek Abrahamowicz Symek Markowicz
Julian Marek Jelowicz ex Isaak atq olim Matha Ni
Dnæ Tributi tum et pro sex Corethis per Eundem
Infidem Abraham Eliasowicz pro se sui Sibimet Reli
cto ni Dem Spectabilis Josephi Lowoscki Burgrabij Cracov
Eleiusq Citando Juris Modo Statuto Quatuor Judæos
Infidelis Abraham Eliasowicz pro Dignita Sex Coretis Tributi ut Supra exprimum est Cum
mam simul junctam Septingentorum Viginti Flore
Polonicalium ni et pro Feria Secunda post Festum Sti
Martini Pontificis proxima silicet pro Die Decima Sep
tima Mensis Novembris Anno Quo Judicium Coram Offi
cio et Actu Quo Flores sub Pœna Banniti Cera Majori

Maonem facienq; in Casu Contravencionis Publicandi Spo
Josepho Lowoscki Burgg Cruc Plocen sive ejus Spl. Plenipotent
Solvat et Realiter Enumeret ad quam Exolutionem Ejus
Summae ac Re Jumptionis Ejusq; Insp. Abraham Eliaso
wicz Antenati Tactoris Aulae Supremi Infatigrati meo non
justificati nec acquitati ad Mona mea Borkowo et Jordi
ajudae Arrestati Mihi Matthaeum Flonicki Vicecomi Za
ufficzny huncce Infidelem Abraham Eliasowicz Moder
atorem Summae adigat mei in Executione Ejus
dem Tabernaculum Summ adigat mei in Executione Ejus
dem Summae hunc Infidelem Abraham Eliasowicz Ju
dicat sub Eodem quo Supra Rigore Luita Pana per Lu
dem Insp. Abraham Eliasowicz ad Septem Marcarum
Polon. Part ad mi Termino Solutionis Ejusdem et Sub Ri
gore qua Supra Judicio vivo me per meduum mi instanti
sub Soluto Rigore de Regio Panarum exhibendo Solvam
attenta quoq; per Infidelis Symche Azyelowicz Kotton
Josef Pinchasowicz Simileq; Comitatus et Aerel Wod
lowicz Decisioni Judicij mei in Causa hanc Publicam
Judaeos Supremi Claudia Solutionis mi Manus Ju
Lowoscki pro Tribus sibi Distributi Duxerit Quatenus
Jos Judaei et quidem Infidelis Azyelowicz Kotton pro Sua lore
tis Summam Centum Viginti Florum Polon Insp Josef Pinch
owicz pro Novem Coretis Summam Centum Octuaginta
florum Polon Insp Azryel Wolkowicz pro Tribus Coretis
Summam Octuaginta florum Polon pro Propino Dvo Ju
burgrabo Crucis Plocen Duranq Judicij Sui sub Pana
Bonis et Regio Panarum publicanda Exolvandi ad Ad
ratum vero Insp Abraham Eliasowicz Cruc Judaeus Sup
cens Institutis Duxerit Judi quatenus pro Distributo Sibi
Centuo Insp Judaeus Herspek Abrahamowicz Brzezink pro
Novem Coretis Summam Centum Octuaginta florum Polon
Infidelis Symche Mordkowicz Buchara pro Novem Coretis
Summam Similem Centum Octuaginta florum Polon
Insp Marcki Jakowicz cum Jzaak pro Sex Coretis Sum
mam Centum Viginti florum Polonicalium Eid Infidelis Abra
ham Eliasowicz mi et pro fecia Secunda post Festum
Sancti Martini Pontificis jam Anno Presenti Ventura
coram Eodem Officio et Actis Cruc Plocen et Sub Rigore
Similiq; qui Supra Solvant et Realiter Enumerent
Luita per Eosd Eid Pana Fiscus Marcas Polonicalium
Part Cum Summa et Sub Rigore Eodem Judicio Suo

Volvida

to tidem minutanti Grani juris Communis Solvendo
Decreti quoq; Rigore Mouit Pars Citata Sed dict-
Mens Woinichi Cancifer Sandomiren et Jurisdic Judex Abra
ham Eliaszowicz ad judicia Zublica Elegi Petitorium non
admisit Cum Salbus Causa Lege Grauisa

Inter Quem Josephum Krajewski Actorem et Citatum ex altera
Mcō Paulum Pilchowski Thesaurarium Vispogodiens ad
personalitet et Actionem Zglenicki Tribunidam Supremo
Citatum et Act per Quem Chirographum Zelinski Procu-
ptum Plenipotentem Mund Franciscum Zglenicki Tribu
nicz Supremo Citatum prater Quem Hedigium de Grabo
wiec Quon Josephi Krajewski Consortem Citatam per
Josephum Krajewski Mandatum Judicium Resolvendo De
missionem ab Officio Crem Plotens ad praesens Judicium
factam tum ad citationem ex Parte Mcorum Pauli Pil
chowski Thesaurarij Vispogodiens et Actorij Zglenicki Tri
bunidae Supremo contra Mund Franciscum Zglenicki
Tribunidam Supremo et Quon Josephum Krajewski et
Hedigium Grabowska Conjugis ad Idem Judicium Et
Dandeque Controversis Partium Exaudito Licet quidem
Mcō Paulus Pilchowski Thesaurarius Vispogodiensis
Summam Decemtorum Aureor Hungaricalium in
Currentem Monetam Summam Trium Millium Sa
centor florenor Polonicalor effectum Mō Actorij Zglenicki
Respondens ni Deportationem Bonis Quorum Krajewski
Moderatorum Act et Bonis Romaldus Debiti et Dum
Condicti Aquiti Mō Francisco Zglenicki Tribunicz Supremo
persolutam esse allegat quam Locationem Ejusdem Sum
mae Idem Mcō Franciscus Zglenicki Judicialiter Agnovit
et coinde Eundem Mund Actorem Zglenicki ex Ordine
Quae ni quantitate Sacentorum florenor Polonor Scripto
Certi Mund Franciscus Zglenicki ni Rem Quon Josephi Kra
jewski Dati Exarati Recognitionem exposuit Sed Eandem
Summam Sacentorum florenor Polonicalium quae ni pro
Debito Solvi met Mō Francisci Zglenicki Agnoscendam
et ad Eum Actionem Mcōm contra Factum Scriptum rela
tionis facta Regulandam Concludit Cum vero Mund
Franciscus Zglenicki Frater Germanus Ejusdem Mō Act
nij Zglenicki Bonor Romaldus Hereditas Superafluus
Summam Trium Millium Sacentorum florenor Polonor
de Manibus Mfici Pauli Pilchowski Thesaurarij Vispogo

Dunc

Dum Suprafati Mri Antonij Zglenicki Propriam Iwam
ad Radicem Summe Majoris Dureti Condemnenti
in fundo Rond Romatowo prolati Jus Krajowskim Con
pigibus adjudicate Nomine Fratris Sui eiusdem Gnois
Krajowskim Summam Mille Secentorum Zigmita flore
nor Polonicalium Peroluisse Judicialiter fuit
Deftantem Summam Secentor florum Polonicalium Jo
Dem Eiusdem Gnori Josephi Krajowski Die Vigesima Tertia
Mensis Junij Anno Millesimo Septingentesimo Octuagesi
mo Septimo in Plocho Datum Scriptum Actis Cruz
Plocz Die Tertia Mensis Junij Anno Millesimo Septin
gentesimo Octuagesimo Octavo Oblatum Nomine Et
am Mfici Antonij Zglenicki tanquam Rond Ramultowo
Ciardis Datum atq quietationem ab Eisdem Gnois Kra
iowskie longibus in Rem Mri Antonij Zglenicki de Gnie
gra Summa Dureti Condemnenti adjudicata Coram
Actis Cruz Plocz sub Una Eadem Die quod et Scriptum
Datum Recognitam Reponit Jmo per Gpo Kowalewski
Quotam Quingentenum Septuagesimo Sex florum Polonz
atq Gpo Urmanski Quotam Quingentenum Nonagesimo
quatuor florum Polonz pro Expedita Condemnatione Jus
tam Nonagesimo florum Polonicalium atque Gnoso De
cholski Quotam Ducentorum Quinquagesimo Duorum
florenor Polonicalium Omnes Quotas in Unam Junctas
efficiunt Summam Trium Millium Centum Quadragesimo
Duorum florenor Polonicalium Regesto Manuali Suo
per Solutas qe Demonstrat non nisi ex Summa a Mfico
Pilchowski Levata Jures et Quotam Quadringentorum
Quinquagesimo Octo florenorum Polonicalium superbe
stare Agnovit Proinde Judicium habita Ratione quod
Summa Secentorum florenorum Polonicalium circa
Condemnationem de Bonis hereditariis Gnori Antonij
Zglenicki et Deinde per Utrosque Fratres emptis Fundo
non sufficiente asserata probatur Transactionis Au
tem in Rem Solius met Mfici Antonij Zglenicki
facte Reponendum Statuit Quatenus Mfici Antonius
et Franciscus Zglenicey Fratres Inter se Germani eiusdem
Matris Franciscus Zglenicki ex Re super restantes Sum
ma Quadringentos quinquagesimo Octo Jam Antonio Mri
Antonii Zglenicki Centum Quadragesimo Duorum
florenorum Polonicalium utriq Juncttim Unus ab Alium
ve non Referendo Juristando Scripto Manuali Superius

de Data Exercitu Summam Sexcentorum florenorum Polonicalium ni Se Completurum Citra Provisionem jam Satisfactam In et pro Vigilia festi Nativitatis Sancti Joannis Baptistae ni Anno futuro Judicii coram Officio et Actis Crimi Olomuc sub Poena Banitionis in Casu Contraventionis Circa Mapam ni Ibidem faciendam Publicandam Jnclo Josepho Krajewski sive Ejus Plenipotenti Solvant Juta Poenam Jdem Marcanum Polonicalem Partim in Jmo Solutionem ipsius et sub Rigore Eodem Judicio suo Totidem Vicibus Juris Solvenda Salvam vero Reoperationis Provisionis ac Marcae attento Simplo Manuali Satisfactionem Omnimodam ni se Retinenti Judicium Cassat Durett Praesentis Rigore.

Juta Jnm Joannem Smolinski adpetitum Jnm Thomam Kaminski Citatum personaliter Judicium Quoniam Pars Citata Complanationem Ea ni Causa Famatis Stephano et Agnethe Jovium Longibus Kastanisliss Virtus Dobrinen Ab Una et Ab Parte ab altera Jnita tam et Confectam ni Manibus Eorundem famatorum Kastanisliss harum atq Satisfactionem Eidem Complanationi Subsumd esse Infert Proinde Requirendo esse Eorundem Famatorum Stephani et Agnethis Jovium Longium Kastanisliss Virtus Dobrinen Adultationem ni et pro Sequenq Judiciorum Suor Cadentia per Utram Partem Subsequenq Censet Termino Convocand.

Inter Jnos Andream Kordowski et Hedrigum Pindowska Conjuges Actos pro Marito suo et Conserto sua nomine personaliter Jnum Thomam Borowski Citatum et Judicantem personaliter Jos Stanislaum et Laurentium Laguny Citatos per Jnm Stanislaum Laguna suos Patres Sui Nomine pro Jnm Mathiam Stadomski Citatum personaliter ad Objectam a Latere Condemnationem Coram Actis Castrensibus Olomucensibus Die Vigesima Tertia Mensis Junij Anno Presenti ex Parte Rpsti Martini Kadrichi Exercitus Regni Praefecti super Jno Thoma Borowski Ratione non Solutionis Summae Ducentorum Sexaginta Florenorum Polonicalium et ni aliis Circumstantijs in Jmo Satisfactionis Obtentorum et Publicatam Tenet Quod Jnm Thomam Borowski Decreto Ordinis Standi Judicialis Rationibus non posse

ubi

Sibi constituere locum Prandij Judicium Statuit Quate
nus Idem Gnis Thomas Borowski in Constitutum locum
ai Standi Jurare Simplicem Quatuordecim Marcarum Po
lonicalium Parti Obtinenti Stante Gno Stanislao Wolski Durau
Judicijs Judicio meo in Interim per Medium sub Pignore P.C.
nis Bonis ex Regio Panalium extendendo Solvat et habe
re Eundem locum Standi Judicium Censet ni Negotio vers
Principali Judicium Partibus expeni mandat in Experimend
Judicium Decisso Terminos Parti ad id Sum Judic
Edit Controversijs Partium Examinatis Licet quidem Gnos
Audimus Kordowski pro Relaxatione Arresti Coram Actis
Cruz Plocensibus Die Vigesima Mensis Junij Anno
presenti per Providum Joannem Nowacki de Wzgrzynow
Authum Recognit supra bini Summis tam a Gnosi La
gany quam a Gno Radominski Duces Condemnationalis
Bonis Lysakowo pro Re ad agnitu Impositi Quod Tho
mam Borowski Convenit cum eos Idem Gnis Thomas Boro
wski Modernus Status ob Respectum Gnosi Antonij Kordowski
tam quam Conjugi sua Parenti ab Eodem Arresto Judicialiter
Recedit et ab Eodz Arresto Summas Intranscriptas Parenti Gnis
proprias Convincalem habere Declarat Proinde Judicium
nonobstante Eodem Arresto Statuit Quatenus Gnosi Stani
slaus et Laurentius Laguny ab Gnis Mathias Radomini
cki et quidem Gnosi Laguny Quotam Decendecimam Duor
Florenorum Florenor Polonicalium Jam autem Gnis Ma
thias Radominski Quotam Suam Cum Gnosi Laguny
Grosorum Viginti Polonicalium Duces Condemnationalis
Fundo Lysakowo Die Vigesima Posta Mensis May
Anno Currenti Inter Gnos Laguny ac Radominski ab
Una et Modernus Actor Gnosi Kordowskie Parte Ab
Altera Y lato ad Actaque Cum Plocensi Die Decima
Nona Mensis Septembris modo Citate Personali Gnosi
Kordowskich Conjugum Prentanorum ad Judicatas
mi et pro Feria Secunda post Dominicam Conductus
Paschae ni Anno futuro 1789no Juridici Coram
Officio et Actis Cruz Plocensibus Partium Comparitionis nisa
Contravenitudinis Circa Manifestationem faciendam
ni Modum Publicandae Merita ne Rem pertinentis Loco
Gravidae Opione Unus ad alium ne se non referendo
Pars adversa Solvant et Realiter Enumerent Lustra Pena
Fisci Mar. ad Polonos Parti in Termino Solutis Officio et Sub
Pignore Eoz Judicio meo Octavo Mensi Junii Solvenda de Pignore

Ex Regesto Terminor Tabb

In Trib Hodierno ex Propositione Cujus Tenor Sequitur Tabb
Proposuit Instigator Judicij nostri G. Antonius Swiątecki Con
M. Zbomirski Ensifere Jan Strzen adv G. Franciscum Rozicki
Camerarium Trem Cracovien Trib Tacto Citatos, Quae
ex lo: Citationis Citati Intrusive in tractu Causae Inter Gos
Rzejewskie ab una et Mcos Franciscum et Antonium Zgle
nickie ab Altera Partes Stubam Judicialem Accurrendo
et Judicium in Loco Suo Assidendo Fawam Inter Supra
expressas Partes Circa Illatas Per Patronantes Contro
versias Disputandas Verbis Perstringentibus et Judicium
Tedentibus, affecerunt Clamores et Tumultum excita
runt, Malem Judicio Astantem Laeserunt Concutere Se
Voluisse declararunt, ante Etiam Stubam Judicem Versus
Summatim Praesenti Nobilitate ad Attendandas Causas
Suas Congregata et ad Admirationem Quae Protulerunt
cum Summo Discrimine Authoritatis et Securitatis
Judicij Sui Munus Exequentis Se Se Gesserunt Quo
et Se Aliis Inconvenienter Dishonoraverunt, quare Ci
tantur ad Videndum et Audiendum Sponsos Pathone
Culmis ad Inconvenientias pro Qualitate Facti Be
nis Mulctandos fore Arbitrari, et ripose mittis se se
In Judicio Suis Gerere Declarari, Sine Quibus Trib huic
Facto Parium et Judicis Responsum Datum in Sigma
Die 18. Mensis Octobris Anno Dni 1788. Productum
in Judicio Circa Agitationem Causae Die et Anno In
Data Expressis Joannes Gumowski Judex Trib Cl.
Plocensis Manu Propria In Diem Hodiernam Vide
Cadendo et Deveniendo Partibus Suis et quia Gos
Antonio Swiątecki Justificatore Judicij Praesentis ex
Propositione Robore Facti Primi Actoris Citati Trib
Thoma Zbomirski Ensifere Jan Strzeni Cl. Citato
ac Gro Francisco Rozicki Camerario Trem Cracovien
ensi Cl. Citato, Judicium Decidendo Primum Citatio
nis ex Propositione Contra Partem Cl. Instituta Lites
Authoritatis Judicialis Institutum Necessariam Esse In
quisitionem Instantanee Expedienda Judex Censet, ad
Quam Expediendam Porrigendi Partes Interrogatoria
Eae Sibi Communicanda, Testes Nominandi et Subscri
benda, Porrexit Gus Antonius Swiątecki Justificator
Judicij Sui Ante Interrogatoria ex Parte Sui Consripta
cum Annotatis Testibus in Interrogatorijs Specificatis
et Eae Parti Communicari, quae quidem Interrogatoria
et Testes Sibi Communicato Pars Citata Litem In

Duplica

quopiam non Recipiebat Tamen Subscribere Omnino Re-
nuit, Judm Stag. non attenta Renitentia Subscriptionis Co
rum Interrogationi Per Partem Cti ad Expedien
dam Inquisitionem Actoreæ Partis accedendo, Additur Mnfi
& Prountiandi Super Incorruptionem Testium Justi
Rotham Pte Actoreæ, Tandi Vbi Gnus Antonius Swiz
tely Justitiator Judicij Sij Moderni Actor hoc Ju
ramendum Præstitit, Quo attento Judicat Pars Actó
rea Testes Induxit et Inquisitionem Suam Edidit, Pars
Vero Citata Eorundem Inquisitionem ex Parte Sij Ed
cere Renitet, Proinde Judm ad Lectionem Inquisitio
nis ex Pte Actoreæ Edictæ Condescendit, qua lecta
et Per Omnes Circumstantias Intimata quando
quid ex Dicta Inquisitione Deducitur, In Tractu Causæ
Inter Gnm Josephum Krajewsky ab Una et Incm
Zglenickie Tribunicium Siepreen Pte ab Altera ni Su
dicio Presenti Die Lodiensi Se Se Agitantis Gm
Franciscum Kozicky Cameranium Imed Cechanow
ensem Cum Mco Thoma Zbonisky Ensifere Jaw
storensi ad Mensam Judm accedendo Imprimis
hunc Gm Kozicky Jeiunii Voce, quia Mnfo Judio
à Judeo Mco Zbonisky Tabernatore de Bonis Borko
wo Marcæ pro Parte Judicij Adjudicatæ Volvendæ
Exegit non licet Ei, vel ne Judicium non habet Lege
stum Biennium Circa Mensam Judm Se Se Op-
ponendo et post Utrosq; tam Gm Kozicky quam M.
Zbonisky Verba Varia Cum Objectione et Lectione
Judicij ac Cum Variis Commentationibus Prop allatæ
Mentem Judm Concutere Declarasse, Signan
ter Vero Gm Francisci Kozicky Cum Mentem Ju
dicialem ex quo ad Latus M. Judicis tunc Cum Extra
Rhedam Retandem Capitio Retrahere et Centum Pla-
gis Baculis Plectere Jubere Palam se Promisisse
Tumultus Evitare Omnino Intendisse Incm Judicem
de Eo Judicatura Arguisse et Reprobasse, Per-
suasionem Astantium ne ita Peragant Spreviss
quinimo Similia majori Animo Peregisse, Tractu q;
Inter M. Zbonisky et G. Kozicky Excitati in Stuba
Judiciali Clamoris Cum M. Juda in Principio Sue-
pte Ejusq; Clamoris Egressum ex Stuba Declarave-
rit et Interstitio non modico Temporis Pulsu Campa-

nahe

nulle Lucre Egressum Significavit Eosdem M. Zboriský et P. Rozický Egredi Permisse et Suas Preceptas Re-
dargutiones Judicij nullo de negotio et Occasione Sibi
Compositas Cum Lesione et Offensione Judicij ad Vel-
le Suj Continuasse, post Egressum etiam ex Stu-
judicis Judices ad Libitum Suj per Utrosque
Magis tamen per M. Zboriský Lusisse, et Etiam
extremis Verbis Postposuisse, Enormia Omnia
Cum Scandalo Concivium Astantium Peregisse
Per M. Vero Thomam Zboriský Die hesterna Sub
Tempus Egressus Omnium Arbitrorum ex Stuba Judi-
cali ad Stubam Eandem Potenter Pulsante, Propria
Ausu Ingressum esse, et sine minima ad Id ha-
bita Ratione Judicum cum Offensione Juris de Judi-
catis Arguisse, per quæ Omnia Utrosque Eosdem tam M.
Zboriský quam P. Rozický Securitatem Judicio Vi
lasse, Authoritatem Postposuisse et per Eosdem Succe-
dentes Progressus Congregationi Judicij Impe-
tio Conjuribus Scandalum Prebuisse, Legeo Reni-
si Passu Transgressos esse, quo circa pro Omnibus
Juramentorum Progressibus Humbiliter Eosdem M.
Thomam Zboriský et Franciscum Rozický Judi-
cium Decernit Quatenus in Recognitionem
Legis et Illesæ Securitatis ac Authoritatis Justis
et Personas Judicum Turpium Statuti Bbanicis
Superiorem ab Acta Presentis Decreti in Quatuor
Septimanis Progrediantur, Ejusq; Sessionem et quæ
M. Thomas Zboriský Insipiens Lasserat ut
Tam Die hesterna quam hodierna Securitatem
Judicem Ledens per Spatium Sex Septimanas
Jam vero Josue Franciscus Rozický per Spatium
Quatuor Septimanas Sine Interm[illegible]sione Continu-
and et Expleand in Egressu Vero de Turpi quo
que Suo Nempe M. Zboriský Vadium Capitis Du-
plex, Jam vero Josue Rozický Vadium Capitis Sim
plex Bti Actis Coram Officio et Actis Cras Plo-
cens Solvand Sub Pena Banitionis in Casu Con
traventionis Circa Presens faciend Tam quoad
Sessionem Turpium quam Solutionem Vadiorum
stile Publicandi Judicio Vero Suo M. Zboriský
Vadium Capitis Simplex, Jam vero Josue Rozický

Tredim

Medium Vadij Capitis Simplicis Sub Distincta
Pœna Banitionis et Regestro Pœnalium Publi
canæ In Instanti Exolvant DPV. = Movit Par
citata ad Judicia Tribunalitia Rni Petricoviensis
Admissa, et Conservatur Trinus Partibus in
Ibidem Comparendi Peremptorius, Inquisitio
nes suo Coram Judicio hac in Causa Eductæ
Sigillo Judicij Suj Obsigillatæ Parti Autoreæ
Extraduntur.

Confrontatum Cum Originali Franciscus Ciotkowski N. T. Ptorgi
Acc.

Actum in Rawicz in Curiis Communibus Terrestribus Rawicziensibus Districtuum Rawicziensis simul et Mosinensis una cum Continuatione Causarum Feria Tertia post Festum Sancti Luce Evangelistæ proxima scilicet Die Octava Prima Mensis Octobris Anno Domini Millesimo Septingentesimo Octuagesimo Octavo Celebrato

Inter Gr̃ Joannem Gouinski Actt et Actt pltem Honoratum Michaelem Obuchski Citt et Actt pltem Judicium Citationis Partium Ultramq; et quidem ex Parte Prot̃ Generosi Honestam Obuchski pro Solutione Quote Quinquagintæ Florenorum Polonicorum pro Ordine nondum numerate Rectoris Jam Actoris Etiam Obuchski contra Quem Generosi pro Solutione Quote Vigintiquinq; Florenorum Polonicorum pro Ordine Quam altera Enumerate Ordines Eadem numerata summa ad Judicium Edictas Quadrido Contravenis Eandem Partium Judicialis Exactitudinem Quoniam Eadem Partes Inter se Judicialiter Componendo et Satisfaciendum ibi Petierunt Quia attenta Compositione Literar Eandem Partes ab Eadem Causa Judicium Prorogandi Nullatenus Vigore

Inter Joannem Rybicki Actt et Citt pltem Gr̃ Ludovicum Gouinski Actt Quam de Mielcz Praesem Congregationis Citt et Actt per Mandatum suo et Contra Sua Ipse pltem Quam Petrum Orlowicki Citt per Quem Swiatecki Judicium Procedendo Provisum Partes Actt Parti Citte Edictum Contravenis Partium Exactitudinem Necessariam esse Adeitationem Regi Hiacinthi Smardzewski per Sequens Judiciorum Suorum Prorogatio Celebrandi Continuata Celebrandi Causarum tam per Joannem Rybicki quam Quem Orlowicki Subsequens Judicium Continuat Terminus Congregato

Inter Quem Joannem Rybicki Actt pltem Quem Hiacinthum Smardzewski Citatum pltem Judicium Provisam Causa Mentionata Quem ad Judicium Devenit Proinde Recipiendam esse Communicationem Documentorum pro Sequens Judiciorum Suorum Celebrandi Continuata et Prorogata in Mosinensi Celebrandi per Ultramq; Partem Subsequens Terminus Certus

Inter Fidelis Jacob Jakubowicz et Abraham et Regis Majorum Michaelem Fabiszewicz Israelem Szymkowicz Judeos et Mercatores Mosinenses Actores et Citatos per Fidelem Jacob suo et Aliorum nomine pltem Fidelem Jacob Jakubowicz Citatum et Actt pltem Mutuo Quodcunq; Reddymendi Pactum Sua Ista Recognoscentes Citatum per Quem Melchiorem Mierzynski Judicium Dominium per Dominum Judicij Sui Constitutum.

Decidendo Tunci Parte Utraq; Reponere Sententia ni Ac
tuion Cadentia Edicta Deque minutanti Judicium Curet
et Quoniam Eadem Scriptoria ab Utraq Parte per Duum De
chos Expedita Reposuerunt Reliquos Partis quos Decreto Aud
acti Judicij adducere se obtinuerunt non adduxant sed ni Lis
seruberinijs Pari numero Edicto permittunt se quibus Judicat
Judicij sui se se subiciant Rotunde Judicium Partes Eusdm
satisfisse adviuenit et ad Litis Litem Lorinia Scrutinio num
sicu Inquisitionum Condemnandi quibus Lutis et per Omnia
Circumstantias Tractatis Quando quidem Judicio suo De
clarit Infidelem Lewek Jalubowicz cum Norsnowicz ni
Ante ni Bonis Tyrli ad praesens ni Bonis Detinuivo Ta
bernarium Pictarum Arrendatorem cum Infideli Judeo
Abraham ni Ante apud Infid Abraham Majorkowicz
Obsequia Viniarij Obtenta Conveniebam habuisse
Eundq Viniarium Sequens Anno apud Infidelem Szaya
Majorkowicz Mercatorem Panni seruire Inchoasse Stantq
suo Servitio Accepti binis Partibus Panni Dicti Pollacz
ad Bona Tyrli Nempe Infid Lewek Jalubowicz protunc Taber
nae ni Eidem Bonis Tyrli Arrendatorem clandestine ex
cisse tum et Annulos cum alijs Rebus eidem Infideli Sza
ja Markowicz furto ablatis per Eundem Infidelem Lewek
Jalubowicz susceptisse et per Infidelem Viniarium Rerum
et Panni Deportatorem supradictum Lewek Jalubowicz ne altedict
Annuli ad Sponsalitia Judaica aut ablati quia Cognoscentibus
Quotidisse hue Quotidie Observata etiam Panniam per se
defendendo quasi modo Judeis Mercatoribus Circumvicinis
ni debito ni Acceptum Coram alijs Personis per Certum Ejus
Clarificasse et de Existens ejusdem Panni cu alijs Rebus et Annu
lis furto ablatis ni Notoria Longore fuit Judaici Dicti
Tribki per Actu Requirens et per Rabinum Proclamatis non
Denuntiasse quibusmo subtinuisse nominisi Export post quam
Infidelis Viniarius Facies Ob metum. it et Infidelis Lewek
pulam Clarificaverit ob Metum Judaica Excommunicationis tam
Panni quam Annulos mediante Rabinali Decisione Modumo
actu Szaja Markowicz ni parte bonificasse et Restituisse et Tertam
Decretatione Manuali die Vigesima quarta Junij Anno 1787 in
Rotulo Datuata a Patis Infidelibus Michael Falisiowicz Sza
ja Markowicz Israel Szymkowicz Juncta Dedicio nem Ra
binalem pro Reo Inconvenienc Progressu acquietatum Esti
tisse jam autem per Infid Szaja Normam tempore Ad ita
tum Brevi Delictum Infidelem Abraham Viniarium ni Suo
Delicto Convictum pro Quota Dicto Florenc Polonc ni Recom
pensam ibi Data ex Oppido Rotulo ni sicuc alijs Judeis
Etiam et Modernis Act ad Bona Rembos Transvexisse Et expos
ea praemissis Bonis Rembos mediis ubicunq Contuerunt esse

Compenitur Stiencq Infidelem Lwck Jakubowicz post quam
ad Tabernam Mi Bonis Dtuzniewo Sitt vese Transtulerit,
eavi Sumptu sibi protectionis fine Recuperande per Rabi
num Decisa Penalitatis coram prefatos Infidelis Judeos
Abraham et Szaja Markowicze Lwck Izraelowicz Michat
Fabisiowicz Izrael Szymkowicz Incolas et Mercatores Plon
censes facta Macone Die Decima Mensis Decembris Anno Do
Coram etatis Cenz Cieckanowiens eidem Infidelibus Judeis al
tedicto Abraham Persona Evidenter suspecte Locutionem Objecte
tamen premisse Inquorum non declarasse pro Statutorie
Ejus ad Restitutione Penalitatis suum Judicium indebite Con
tempse Proinde Judicium non obstante premisse quietatione
Manuali ea Decisione Rabinali subrenuta pro Recepticne
Rerum Ablatarum ab Infideli Abraham Viniano et Rabi
ta cum Eo contelligentia Infidelem Lwck Jakubowicz cu
Noskowicz Punibilem advenendo Decernit Quatenus ab
Acta presenz Decreti ni Sex Septimanis Centum Flagri Virgis
Ad Nudum Corpus ante Cancellariam Cenz Plocens per Mi
nistrialem quemvis a Parte acta Conducenda Castigetur ad
Quam Subeundam Castigationem Cuncq Infidelem Lwck Ja
kubowicz Mus Illustrabis Radzyminski Vicerna Tura Cie
chanowiens Cenz Plocens Statuat Atque sub Pena Bnis Circa Ma
nifestationem faciens coram Eisdem actis ni Casu Contra
ventionis publicenq Quo ni Termino Idem Infidelis Lwck Ja
kubowicz Tabernam Dtuzniewiens Moderatus Attendator In
Omi Pena Crumenalis pro premissis Solvat Penam Quadru
plum quatuordecim Marcarum Polonis Infidelibus Judeis Abra
ham et Szaja Majerkowiczom Lwck Jekowicz Michael Fa
bisiowicz et Izrael Szymkowicz acta sub Eoq Rigore quo
supra Judicium vero suo per Medium ni Instante sub elicti
cta Pena Bonis ea Regesto Penalium Publicanda Laud
vat Quo attinet Monificationem Rerum actoribus Judeis ab
latarum Quoniam de Certa quantitate Rerum Judicium
ea Inquisitionibus Informari Neguit Jamq Infis Judeis Plon
censibus Actoris Circa Divisionem glandium Rabitis Plonens
ni Parte pro Rebus ablatis satisfacti esse constant Ideo Cenz
Judicium hanc Satisfactione Contentandos esse Declarat
Decreti presentis Vigore

Actum ni Radzyn ni Terminis Communibus Tribus
Plocens Districtuum Radzynens simul et Plocens
feria quarta post Festum Sancti Lucae Evange
listae proxima videlicet Die Vigesima secunda
Mensis Octobris Anno Domini Millesimo Septin
gentesimo Octuagesimo Octavo Celebrata.

Inter Quos Stanislaum Turowski Vices Regens Cenz Plocens
Acta per Quem Hiacinthum Rzepecki Succumptum Plenipot

Meum Franciscum Dobrski Priemam Rosanem Act et Judicem
pter Meam Mariannam de Kuerborchie primi olim Mri Fel
ciani Kamkowski secundi ad praesens Voti Mpci Francisci
Dobrski Priemi Rosanem Levir mariti Contem Bonorum Zulo
wo Struz cum attinentijs dominam Jure Adiutabilis Intro
tionem Partis Actorea pro Parte Respecta non Satisfactionis Con
tractu Resignatorio in tuitu Bonorum Zulowo Struz cum attti
nentijs Contempto Electionis Partis Actt Partis Citatae ad praesens Ju
dicium Petitum Decidendo Controversijs Partium Exactis lict
quidem Pars Actt Contractum Resignationum Bonorum Zulowo
Struz cum attinenz nitur Meum Franciscum Dobrski Priem
dum Rosanem Citatum ab una et Meum Stanislaum Tur
cki Vices Regentem Cruc Plocen parte ab altera pro Summa
Dignitatis seu Millium florenz Polonz ni Bonis Zulowo
Die Vigesima Quinta Mensis Aprilis Anno praesenti Confecti
manibus Conhabenz et Amicorum Subsignati Reponit et ex Vi
Ejusdem Contractus Resignationis Manifestationem coram et Actis
Cruc Plocen feria quarta ni Cno festi Nativitatis Sancti Jo
annis Baptistae videlicet Die Vigesima quinta Mensis Junij
Anno Dni ni Quingino per Contractum Exolvendae Summae clari
grato de Contractione eidem Contractui per Partem Citatam
Diligentia sui ni Exolvendi una cum praesentatione Summae
pro pretio Constitutae per se factam demonstrat et Petens
Respecte Electionis Partis Actorea ac Contraventionis hic Contri
sibi adjudicanz Exposuit et Concludit cum vero Pars Citata
Supradictum Contractum non Roboratum nec quadam satisfa
ctione et Acceptatione Solidatum esse Infert contra quod Contrum
cum quidvis Juris Consortialium Initum Meam Mariam
nam de Kuerborchie primi olim Mri Feliciani Kamkowski
secundi ad praesens Ejusdem Mpci Francisci Dobrski Contem exposit
et Primum Maritum Quemlatos esse probatur Proinde Judex
attenta non manutentione ejusdem Contractus per Partem Citt
et Interpositis Muneribus cum Jam Contractum Interessis cum Termi
no Partis Actt tantum modo pro Parte Respecta Electionis Edicto
quasi modo per utrasq Contrahenz Recessuros esse Videtur Con
sideratis Pfatum Contractum Resignationem Bonor Zulowa non
posse subsistere Judicium Declarat quo nimo a Nobis Ejus
dem Contractus Meum Dobrski Exinialang Determinat Ratio
Electionis Partis Actt Meum Franciscum Dobrski Punibilem
Judicium et Adinverit Injungendo Lictenus Ejus Mris Dobr
ski Penam Quadruplicem Quatuordecem Marcarum Polon
ji et pro feria secunda post Festum Sancti Joannis Ba
ptistae ni Anno futuro Jnstanz coram Officio et Actis
Cruc Plocen sub Pena Banni ni Casu Contraventionis
Circa citationem faciendi Publicandi Solvat et Realiter Em

merct

Enumeret Judicio suo Carima Marcas per Medium m̃ m
stantis sub Solito Rigore ex Registro Banalium Extendendo
Ibidem Laudat Decreti Praesentis Vigore.

Inter Mun̄ Paulum Zotkowski Vice Notarium Dñi Plocens
Actr pitor Nobs Stanislaum Sumigłowski et Joannem Bo
janowski Actr pitor Cum Casimirum Palowski Judicialiter
sonaliter Judicium Extraordinem Partis Actr Partis Citatae pro
Denisione Agrorum m̃ Bonis Bojanowo Zodzie pett reum
ad Judicium Dett. Decidendo Controversis Carum Partium
indultis Exactis Licet quidem Gr Paulus Zotkowski Vice Nota
rius Jur Plocens Diarjonem Agror Actis Tribus Januarius m̃
Stantho Die Vigesima Mensis Maij Anno 1795 per Cum Stani
slaum Sumigłowski Gro Casimiro Palowski et Loca Rydzyn
dia Congibus m̃ Summa Quingentorum Flor Obligata Ex
Actionis Coram eisdem Actis Die Vigesima octava Mensis Maij An
no Currenti per Cum Cum Palowski suo et Jna Loca Rydzynska
Conto suo m̃ Rem Quos Actr tacte per Cum reum Extendit
Cum tamen Obloquens Relatione Actis Rii Gnalis Nouri Alberti
Komorski de Dzierzewo Actis et Jurati Orani Actis Judicij Pres
m̃ Pontane Actr Die m̃ Raciz Die quarta Mensis Octr Anno
Pres facta ac etiam Agnoscens Gro Casimiro Palowski Jn
dicti Nomis Incumbens Summa Quingentorum Flor
super Agris praedicta Mille Obligatio Instructa Eq Gro
Palowski est Relegata et m̃ manibus ejusd Gnosi Palowski
Lucius Lucrens Qui Citatur Agri quos Praedicta Summa
Obnosij ante Subscripti premissam Cessionem m̃ Rem Mei
Zotkowski per Cum Palowski Gro Sumigłowski Mandato
Citato asserens Dumsse non m̃ Provisio pro Re Gr Palo
wski persoluta Secundo Vicesimo Judicium Statuit Quatenus
Cum Stanislaus Sumigłowski Premissam Summam Quinge
torum Flor m̃ et pro Jure Secunda post Sanctorum Omnium m̃ Anno
Pres Juridice Coram officio et Actis Cum Plocens subdana
Bacnia m̃ Casu Contraventionis Publicans Solvat Duo
m̃ Termino Cui Casimirus Palowski Praetam Summam
per Cum Sumigłowski officiose Ipsi Transmissam et apud
Ipsi ad Pres Lucrens sub Rigore quo supra Gro Stanislao
Sumigłowski Extradat Lista Bona Cum Mercarum
Polon per Cum Sumigłowski Mfico Zotkowski m̃ Jeni
no quo Supra et sub Rigore Eod Judicio Suo Tabig m̃
stantis Praei Juris Communis Solvendo &c. &c.

Inter Cum Joannem Joserzyckii Aud pitis et Jnfia Abraham Eli
aszowicz et Szaram Jovicum Congis Parentes abs Petrovian
Pliam Actr per Jnfia Abraham Eliaszowicz suos et Contis
abs Filia Quarum nomine per se ad Judicium m̃ Dominum

per Decretum Judicij sui Conservatium Decidendo Statuit quatenus Partes Decreti Judicij Sui in Puncto Educende Inquisitionis Satisfaciant Idque ministranti et Addictus Mihi Judicis ad prosecutionem super Incorruptionem Testium Juramenti Rotham praestiterunt quo praestito Juramentum Interrogatoria Conscribant subscribat Pars Citta Citte Communicet Testes nominet Eos quos Citatus subscribat Ad vero Judicat ac Sequenciam suam Educat Instantanae Consequi subscripsit subscripsit Pars Citta Citte Communicavit Testes nominavit Eos nominatos Pars Citta subscripsit ad vero quinque Testes Induxit Reliquum vero Testem in Sequens Judicium Sui Cadentia ex Alternata in Stanislo Celebranda adducere et Sequenciam suam adimplere Tenebitur T. C.

Inter Spos Paulum Autt et Att et Andream Alb Fratres inter se Germanos Konielne per Eum Suum Paulum Konicki suo et Fratris sui nomine personaliter Suum Carolum Zurki Actum et Actorem personaliter Judicium Statuit Quatenus Partes Dum Judicij Sui in Ankeata Cadentia inter Eosdem Partes in Punctis Educenda Inquisitionis Lato Satisfaciant Idque ministranti et Addictus Mihi ad prosecutionem super Incorruptionem Testium Juramenti Rotham Praestiterunt cum Spos Paulus Konicki suo et Fratris sui nomine ab Suo Carolus Zurki post quod praestitum Juramentum Partes Interrogatoria Conscribant subscribant ac Sequenciam Suam Educant Instantiae Consequi subscripserunt subscripserunt sibi vicissim Communicarunt nominatos subscripserunt ac Sequenciam suam in plano Numero adiecerunt quas Educta sua Sequenci Judicium sui Cadentia in Stanislo ex alternata Celebranda Reponere Obstringuntur T. C.

Inter Spos Mathiam Parentem et Franciscum filium Uxoris aut prius Meum Josephum Franciscum bini Nominis Rotella Horzibroch Camerarium Dum Dobrinum Att per Suum Mandatarium Mierzwicki Tandem Ad Reproducendum Sponsorem a Meo Horzibroch ex quo Idem Meus Horzibroch Causas Majoris Importantiae in Judicijs Tribus Terminorum in Stanislo Celebratis attentat Dilationem Majoris Concedendi Potestatem Judicium Dicti Mpici Horzibroch Dat et Concedit Eandem Dilationem Majoris Quam in Sequens Judicium sui Cadentia ex alternata in Stanislo Celebranda Literatorijs Documentis probare Tenebitur Termino Conservato.

Inter Spos Catharinam de Strzeszowice olim Sp. Laurentij Zgliniczki Relictam Conten Viduam Matrem et Joannem Zgliniczki filium Att et Actos per Eum Suum Joannem Zgliniczki filium suo et Matris sua nomine personaliter

Cum Joannem Strzeszewski Actorem ex una et Apoloniam de Korzybski Citt Judicem Congen per Maritum suo ch Conjux suo nomine personaliter quos Nicolaum Joannem et Valentinum Jo seichai ex altera per Cum Judicium Statuit Partes Utraq Satisfa ciant Decreto Dilectionis Inquisitionis Edictorum ad Antedicta Cadentia Jubet Easdem Partes tato ritq ministranti et eadem Mutis Judiis ad pronunciand super Juramentum Jesticum Juramenti Rotham praestiterunt Jam Cujus Joannes Zglenicki suo et Matris Suae nomine quam et Cujus Joannes Strzesze wski suo et Conjugis Sibi Joseph Zgorelli de nomine post quod petitum Juramentum Interrogatoria Convenerunt subscribantur Sibiq vicissim communicent Testes nominent quos nominatos subeuntes ac Juramentum suum edicant Instantiae Cumpetenti subeunt. Sibiq vicissim communicant Testes nominanet Nominatos subeuntes ac Juramentum suum et quos Q.Q. Zglenicy Antonius Januarius Strzeszewski et Gorecki Quinq de Testibus Duxerunt suam edictam in Se quens Judicio Suo Cadentia in Processu ex Alternata Celebrand Reponere et Juramentum suum adimplere Vobis mandatur &c.

Inter Meum Ignatium Laroche Dominum et Cum Anto nium Gorecki Famulum tum Rabsam Margarettam olim Labi Josephi Interempti Relictam Contem Viduam Ad per Cum Meum Laroche suo et Quoni Antoni Gorecki ex Labia Margarethae Subdita nomine personaliter et Quoniam Jus Bartholomeus Gorecki Citta Plenq in Termino Disparet et se Condemnare permittat Prout super Eoq Alto Disparen Ratione Contraventionis Decreto Edictorum Prohibitionum Decer nens Abusus Amissionis Beneficij Imposet Edicendorum Decernitur Pena Negotio vero Principali in tuitu ac Liberatio nis Factorum olim Labi Josepho de Bonis Gorali Subdito Decernitur Pena Infamiae ad quam publicand Edictum Citatis.

Publicatur &c.

Inter Cum Antonium Bojanowski et Petronellam de Zgle nicki Judicem Congen per Maritum suo Clem tostri suo nomine personaliter Cum Stanislaum Szmigt lowski Actorem personaliter Judicium Adjudicationem Partis Actr pro Satisfactione Decreti Judicij in Edictorum Inquisit. onis Dei Pilgrimia quinta Martii Octobris Anno 1786 Inter Easdem Partes Lato Die Judicio Statuit quatenus Eae Partes praemisso Deo Satisfaciant Deque minitanti et Adversa Citati Judiis ad pronunciand Juramenti super Juramentum Rotham praestitit Jam Antonius Bojanowski suo et Conjugis suae nomine post quod Citatum Juramentum Interrogatoria Convenerunt Sibi vicissim

Communicand subscriband Ipsis nominib[us] ac Cognom[inib]
alij subscriband Juramentum manu educand quam eductam
in Regum Jud[ex] sua Cadentia in Actis Publico celebrand
jussimus H.

Actum in Racigz in Terminis Communibus Jurisdictionibus Plocensibus Districtuum Racigvensis Simul et Plocensis feria quinta post Festum Sancti Lucae Evangelistae proxima scilicet Die Vigesima Tertia Mensis Octobris Anno Domini Millesimo Septingentesimo Octuagesimo Octavo Celebratis

Jnter Magn[ifi]cum Paulum Zatorski Jur[is] Notarium Terr[ae] Plocensis
Actor Partes ex Parte Spectabilem Stanislaum Sumiglowski Joannem Mallicz
Martinum Rojanowski Albertum Parentem Paulum et Ignatium filios Guthorski Citos et Judicem pro Tunc Gubernium Guthorski suo et Suprascript[orum] Citatorum nomine Partes Judicium Citationem Partis Actricis Partisq[ue] Citatae quam ad Judicium Edictum Dividendo Controversijs Earum de Portum Jndustis Excidit Quoniam Causa Agens Requisita Adimplanis Fundorum Disarationis Metarum Excisionis Sylvarum aliarq[ue] Circumstantiarum Termino Comprehensor Suum ad Judicium Devenit Jura sint Condita quid negavit Proinde ad Affectum Partem Partium Necessariam esse Condictum Judicij sui autem Generum Camerar[ii] Terrae Plocensis Capitan[ei] facta Temperative Assignatione ad fundum Bonorum Rojanowo Golotii et Wsty ad Medium quod Judicium vice officium Camerale mutuo Partium Sumptu Condicens Condescendentium de Adimplione fundorum Disaratione Metarum Excisione Sylvarum Damnorq[ue] ac Violentijs Lucrandis Pretensionibus Inquirent investigabit Inquisitores Lapidet Juramenta Recipiet Penas super quo interent Laudet Calculum si Juste debebitur Recipiet Bonificationem cui quid et a Quo provenerit Demandabit Finis Figet Rigores Annectet Partesq[ue] in Omnibus et Singulis Pretensionibus Aliud nil actum et Predolutum Relinquendo pro Justo et Equo ad Contenta Terminor Partis Actr[icis] et Parti Citatae Edicti Dicti Det Diffiniabit et Moderabitur cujus vel quorum Decisioni Partes Parere et acquiescere Judicatumq[ue] pati Utique sub Pena Bannis super Parte Contravenient Publicandis debebunt ac Tenebuntur Lucre Pena Systemi marcarum Polonicarum Parti pro Parte Compervenda Judicio suo totiq[ue] nimetanti per Utramq[ue] Partem Prasi Juris Communis Solvenda Eo quo Condictis Terminis Partes se et quos voluerint adibunt Edictandi Uero sub Penis Duodecim Talentis non obstante

Sub Simili Rigore Comparere tenebuntur Decreti Presentis Rigore.

Jnter Magnum Paulum Zottowski Vic notarium Dnum Plocens Dnum act et Att alij Labios Romam et Salomeam de Bonis Bogano wo Godzii Subditos Att per Dnum Mficum Paulum Zottowski Dnum suos et Subditorum suor nomine pitter Quem Stanislaum Pierzyt kowski Citatum et Att pitti Judicium Citationis Partium Ultarius Ad prasens Judicium Electas Decidendo Judicium Causam prem Ad finem Condescensionis Jnter Jpsos Bojanowskie Zuttowski et Dnum Mficum Zottowski in fundo Bonor Bojanowo Godzie et Ulroz agitatum pro finali Decisione Remittit Judicandum Termino Citato

Jnter Mficum Joannem Nepomucenum Zoravski Dapifrem Plocens Att per Quem Stanislaum Prodpitti Jnstigatum Plenipotentiam Jn Matthaum Muchowski Atatum personalite Termino Ultimo Par tis Att Advocato Partibus Causam prosequi Jubet in prosequendo Suoniam Mus Muchowski citus ad Mficum Zoravski moderno Att per Statutione Honesti Matthie Stanislabi Arcsto officio Coram Acbis Judicij Die Quarta Mensis Octobris Anno Dnj in Plurig per Mlem Dominum Petrum Pomazyn de Bonis Borowo Authum et Je ratum Recognita mandati Contentus ejusq probatur Proinde Judicium mittendo Eidem Arcsto Statuit Judicium qualenus Meus Muchosp superfatum Stanislaum Statuat Jdq minitanti et quoniam Statuit Proinde Satisfactionem Sententie Judicij adimenta Partibus capienti mandat ni Experimento Controversijs Partium Incumbit Quoniam ad prasens Obliquidatio et Contractus Reputo sine Compantione Mei Sa rawski cum Jos Stanislao Fabro ad prasens Statuto Judicialiter Sab quem nonvalit Prosh Judicium Statuit Quatenus Quod Muchosh Mi apud quem Superfatus Stanislaus Fabri in labore Exitit ad subsequen Dem obliquidationem cum Eodem Mfico Zoravski Antecch Con tractus Dominio suo Quotam Quadragintha Florenos Polonos Retinead tub Pena Bonis in primis et paenis supra Parte contravenies so Blicenda Decreti Presentis Rigore.

Jnter Jos Nicolaum Brzozowski Atty Marianum de Bogucice Jnoz Joannis Vilenski Relictam Sorem Videam Matrem Paulum Jo annem et Thomam Filios Vilenskie Att per Dnum Quem Nicolaum Brzozowski suo qua Supra Jnomine Jnorum Vilenskich Vdq in Virtute Plenipotentia nomine personaliter Meum Joannem Andreum Mum nominis Sokolnicki Libuniez Plocens Att personaliter Thadeum Sokolnicki Libuniez Plocens Citatum personaliter Ju dicium Citationis Partis Att et quidem cons Mficum Joannem Antonium Civ nominis Sokolnicki Libuniez Plocens pro Melio ratione Juum Decretorum Judicij sui Jnjunctarum Condnum Ad Vona Nagurki et quarta Condescensionalis Comparitionis Jnstan cia Eorumdem Bonorum Nagurki Jnter Easd Partes Protabitur

Cassationes Inquisitionum et Processus ac Eosdem Decretis subrogandi et Liberationes eorum ac Bonorum a Penalitatibus extensis ac ab Omni Impetitione Mfci Joannis Stanislai Poloniecki Jam vero cum Mfcus Theodorus Poloniecki Tribunus Plebis Comitatus Parificatarum per Ipsum Marcum supraexpunctis Deum Condi ab Loco pro Re Mfci Joannis Poloniecki ad Judicat Acceptationis Ejusdem Decreti Condescensionalis ad attentandam Causam prius tamen ad Judicium Votivum Decidendo Controversijs Partium inter se plures Factis Leges dicti Partem Actri Coercionem Jubere Jam finaliter Decisa Causa prius hisce terminis sui agens Meliorationem Decretorum et Liberationem Sui modo supra exposito suo ni Judicio non posse pretendere Sententiat Decreti Presentis Tenore.

Inter Mum Jacobum Krupowski Notarium Civ Prag Terra Zaw Actr et Act personaliter Illtrem Mum Ludovicum Marianum Com nominis Dzialinski Castellanum Oppinen Terre Dobrinen Ordi Sancti Stanislai Equitem Act et Actt per Mfcum Christophorum Zielinski Juscriptum Plenipotentem Gabrielem Gregorium Patrem et Antonium Jacobowski Ejusdem Mfci Krupowski Subditos Actt per Eumdem Mfcum Krupowski Dominum Judicium Citationis Partium Utrarumq suum ad Judicium Edict Decidendo controversijs Earumq Partium d Judicis Laudatis Quoniam Causa presens Pro Dissimilia Tenue Bonor Gotfrino a Bonis Smulna et Drucrivo suum ad Judi Devenit Pro de Causam Landim ad Illustrem Mum Sicha meranium Pltus Plocen cui Ejus Officium Remittit et Mutuo legis Terminum Ejusq Condni ritu hereditatis Bonor Jelicforum Gotfrygno Smulna et Drucrivo 1709 pro Die Septima Mensis Julij in Anno Proxime futuro 1709 Judicq Determinat Pro quo Condnis Termino Neuparianam que Condescensionem Judicij sui aut Ejusdem Camerarium Dium Plocen Munis Ducumue Absentia non obstanq cum modo Unus adsit advenit quod Judicium sive Officium Cameraiale Mutuo Partium Sumptu Conducens Condescensurum Decisa Causa Granticali de Dominis Violentijs Cunctisq Pretensionibus Inquirat Juxta jubit Inquisitiones Expediat Juramenta atq Calculum injuste et a Quo Debebitur Exigat Bonificationem Cui quid et Quo provenerit Demandabit Pena super quo interrent Latendet Terris officiet Rigores Annectet Partesq in Omnibus et Singulis Pretensionibus Mihil Intactum et Innovatum Relinquendo pro Justo et Equo Decidet Dijudicabit ac Moderabitur cujus vel quorum Decisioni Partes Parere et Judicatum Pati Obque sub Pena Bonis in Casu Contravencionis illo in Termino Condnis Publicanda Debebunt ac tenebuntur Lucta Pena Septem Marcarum Polonq Parti per Partem Compensanda Judicio suo Votivo per Ubiq Partem in Instanti Prasi Juris Communis Solvendo Pro quo Condnis Imo Partes quas Voluerint et Negotium ipso tangit Adsint Adesseq Adsitandi sub Simili Rigore Comparere teneantur Dat

Jubæ Meum Joannem Antonium Crii nominis Sobolnicki Tribunum
Plebis Dominum et Joannem Franciscum Starawolski Majorem Ultimum
pietatis Administratorem Acti per Dominum meum et Administratorem
sui nomine prælti Jros Simonem et Stanislaum Chyrowskie Co
tebos per Jurm Simonem Chyrowskie ejus et Jri Stanislaj Chyrowski
nomine personaliter Jadictum fieri quidem Mus Michael Kord
wski Dapifer Orsanen Comparendum non Juridice cum te meu
hue in Causa Bina Condemnandos Prima Vice in Radice Dei Dri
mo Nona Mensis Octobris in Anno 1706. altera in Plenilio Dei 16
Mensis Maij Anno Currenti Ultro in Judicijs suis a Parte Mfici
Sobolnicki acti super Eod Mfico Kordiecki Cto Civa Declaratas
Ibiz Binas Causa Quoq cum Comparendi Suspensionis Abtentus
Jelinquentes ea quo Mante legis Gradiens 1704. Anni plenarie Con
victus esse Demonstratus Jpsumte Contumacia Quod Mfici Ko
dat in Judicatione Negotij tam Terminum per Decretum Judicij in
Consolatum quam Adjudicationem ex Parte Mfici Joannis Adalberti Ko
ni Nowinni Sobolnicki Dibunj Plebis Rotenj et Jnoris Franci
ci Starawolski Honorarii Jmpetj Administratoris cons Jros Si
monem et Stanislaum Fratres nitente Germanos Chyrowskie Jo
annes tum Labios Josephum Urban et Marianum Congeo
Subditos ejs Mficum Michaelem Kordiecki Dapiferum Orsen
tanum ad Judicium Actum Dandendo tenen Satisfacie Decre
Judicij an: Dni 1707mo Mensis Octobris Anno proxime Elapso
mi Puncto adductionis Certum Dej intertantiae Judicium Con
uet. et Quoniam Alte Dicti Jn Chyrowscy non Certos Ad Duxe
runt Prout Jn Mficis Eosq Judicium Satisfacie Actum venit
et ad Earumq ea per Cancellariam Judicij mihi Repetarum Jn
quisitionem ex Parte Mfici Joannis Sobolnicki Dibuj Actum
cons Mficum Michaelem Kordiecki Dapiferum Orsenen Licet
ad praesens Contumaciales se Virtus Lis tamen Jnquisitionis
ni Anterioris Adducta per Comparendi se subjectum Actionis cons
Jros Chyrowskie Dominos et Subditos Eorum Urbany Jure
Actum Eorum Chyrowskie in Juvandum Actionem sui Libertatum
Jnquisitionem Condescendit Quibus Lectis et per omnia Diligen
ter Jnquisitionali Juditiali Quamvis quidem ex Eisdem Jnquisitionibus
Deducitur Libros Ductu Urbany Conjes Eorum Chyrowskie
Actt Subditos ad hunc Stanq Possessionem Certis in Bonis Utens
pietj Actis Eorum Mitschich Gabriel hæredum Labium pro
tunc Agrestium Eorum Mitschich subditum ni Fugam Dispe
rivisse Jdictos Jros ob tanta Injuria sui per Eosdem Labios
Urbany facta Dedecora Causatu facje Dicto Labio Josepho Sub
dicto suo Conbertato Spei et Expedit Eums Jn fugam Recuperado
Possessione pertquam Bona Statuo meus Sobolnicki Eundem
Mitschyanum ni Jmissi Bonis Jmpetj Actis Eosq Jnoris Mi
tschyanum Jure hæreditt Jacquirent Jdictos Labios Urbany Sub
ditos Eorum Chyrowskie Obtinebo ab hac ni convenienc Pos

non repos. Eidem Fabio Josepho Dicto Poradowski non sine
curiali Esperia pein nupto cum Eius Conti ac liberis habita
cum Eos Combilligentia Litteraldie fugam Suavisse et
gleme non tantum Salummet Labium Josephum Poradowski
cum Eius Conjuge ac liberis ad etiam Michaelem Conjugatum
Signores Mri Sobolinichi ni Romis Wampitey Tabernaq ejus
pro illo tempore propinquus Subelitum minimal cum Eius Jux
Conjuge ac Fabiam Laurentium Agrestem Videns Subelitum de
Ofatis Romis Wampitey Polichi Mfilii Sobolinichi hereditt Aufugio
alitipe de querem fuga Attelictum Urban pulpabilem Notti
am habuisse nam Eadem Nocte Ante quam Aufugi Fabita
rant cum Eius ni Taberna Signore Spotaspe et Res Varias
ut pote Lectisternia et Partem Carbasi et alias Commestibles ab
Eius Aufugis ad se suscepisse Religiosum Signorem nonpotadum
post Aufugos ni Taberna Mfici Sobolinichi de Relictorum e dolijs per
Eum Urban ni Juram effodisse ni eunq Mfici Sobolinichi Gnve
et gaudie de Rebus post Aufugos ubridam Reperiantes Lectis
tria Dorum & Aufugorum Conservata hunce Labium Urbanum
Olando Suam cum Aufugis communicandi ni Secretum timen
Campo Silicum exportasse quequidem Lectisternia nuq ad My
seno Fitei Eius retasse brevi q postquam Labius Josephus Po
radowski Aufugus apud Mficum Michaelem Kordowski Dapiferum
Comunq ni Villa ejus Kamia ad Bona Emigrationis Signowo attingens
cum sua Conti ac liberis se se locarent hunc Labium Josephum Po
radowski ea Ejus Boni Kamia ad repetendum Labium Urban clan
destine de Nocte ad Bona Wampitey aliquotis advenisse et apud Eum
Urbanum pernoctasse de Cujus Existentia apud se huda Labium Ur
bian Equino suo et Aufugi nondumentasse Jpse Autem Ofgeze
ustui spectantes Citt pro loc ostiato Progressu Subelitti ni Re
bian ad Requisitionem Mfici Sobolinichi Ads de Eodem Subelitti
nullam Satisfactionem adimplere Voluisse Jn quo Relictorum bre Edu
ctum cum vero Ofatis Mris Sobolinichi Tribunig Plocens Ads de
Existentia Subelitti ni Labio Josephi Poradowski cum Eius
Conjuge ac liberis ni Romis Kamia ad Bona Signowo Mfici Kord
owski Dapiferi Comunq hereditt Spectante hotitiam Sumpsend
Eumq Mficum Sobolinichi Emissarios sui Quatuor Personarum Si
Requirendi apud Mficum Kordowski Extradendi Relictorum sub
Relictorum Suarum Aufugorum Emisisse qui Emissarios ad Bona Signo
wo advenientes et ad Habitandum Jbiq Sibi Cohaerendum qualisnam
ni Eique Romis Homines commanent Interrogasse de quorum Intro
gressione et Existentia ni Taberna Signowski Jbiq per Judices
loci Eiusq Mfici Kordowski Dominio suo Relictis Recepta Custodia
hui Delatione Mficum Kordowski Stoquinum Spropiorem Graefen
Daem Personas pro Conductione ad Aulam sui Capertorum Emis
sionum disponisse et cum Hominibus Mfici Kordowski Emissa
rios Eaunde Iisse et ad quid Illuc advenerint Investigave

runt

Investigaverunt tenuum ea Emissarijs in Secreto Scribe Provinciali Mspici Kortowski quia Requirunt Extraditionem Aufugorum Mspici Sołoluichi Subelitorum illuc advenerunt Respondere quam Civibus ad Emissaria. ut Exquirent Deinde Mgco Kortowski Domino suo de Pretensione Eorum Extraditionis Subelitorum Demuntiare ad post Demuntiationem Domino Advocato Emissarij ad Dominum hec Dispegare Verum ni Gratiam Resolutionem Gri Dni promisisse tunc Autem Emissarios de Existentia ablocatione Laborum Poradowskich in Villa Kania ad Rona Pogwo Spectans Resciens conducto sibi Homine hinc ea Popowo ut Eodem ad finem Villam Kania Peteret quo Decens ad Eam Villam Kania properasse Ibiq Labeam Poradowska cum Liberis Ejus praevenisse et ad mirum Dicit metuchiose ni Civo quoque Uno Emissario Circa praventam Subelitam et Libros Ejus Loreto alios ad Rona Popowo reversos et Ibiq a Mspio Kortowski Extraditionem horum Subelitorum Requisivisse jam quoq Mgnus Kortowski ea de quod Mantus Ejusq Poradowska tunc Gdanno ni Arbore Mspii Kortowski defuitarit et ea die apud Eundem quandam Luotam florenos sibi Debitam habuerit hanc Subelitam Poradowska et Libros Ejus Extradere Recusasse eandem Emissarios Mspii Sołoluichi Arestum apud Eundem Mgnum Kortowski super Fatis Subelitos Imponisse post Quorum abcessum Manu Kortowski Hominem propriam ea de quod Emissarios Mspii Sołoluichi ad Villam Kania ubi Subeliti Asservati Requisitionem Plagis Cathigasse post Eandq Requisitionem et Subsecutum Arestum in aliquo tempore Labeam Josephum Poradowski Gdanum ad Villam Kania Revertisse Ibidem cum Sua Conserte et Liberis manifeste plenimode palpatis ea Eoque Gnosie Chyenowicz cum suo Subelito Libro Urbem et Ejus Consorte ad Mnos Kortowski Depisse Omnemq Terminis Mspici Sołoluichi pro Statutione Eorum Subelitorum Aufugorum Bonificatione Omnimoda ac Decernendi Pleno Conveniendum proinde Judicium Considerato premissis deducit et quia Labeam Urbem Forum Chyenowskich Subelitum pro Causata Subordinatione ni Fugam Labeis Poradowskim effici ea Earum Eorum ab Ejusq Absentione Rerum Variarum Ejus Autem Qui Chyenowski Domino pro noviad impleta Satisfactione ea Eodq Subelito ad Requisitionem ad Jam Crebro Mspicum Kortowski Depisorum Omnem pro Remittentia Arestationum Cumulatoq tam Carentie Laboris quam Litis Expensarum Judicium Punibile advinvenit Impungendo Dicatemus Labeam Urbem Forum Chyenowskich ea Portas Wimpeti Subditus pro fixa Secunda post Festum Sanctorum Dium Requiem in Anno Jubileo 1709 finiendo Centum Quinquagenta Plagis

Vigij ad Iudum Corpus Antea Cancellariam Civ. Plocen. per Illum quemvis a Parte Actorey Conducend. Carligetur ad quam subeund. Carligationem supranati Gnoti Chycrowsey Domini Cundem Subd. Iud. sumtu Corban ad Cancellariam Eundem Civ. Plocen. Statuand. Idque sub Pœna Decem in Casu Contravenitionis Circa Missarum fund. Civ. Coram Civ. Actis publicand. Quo in Termino supranati Gnoti Chycrowsey Citati ad Actum esse non Respecndo Juxta Piane Gravamalis ac non pro Adimpleta Satisfactione Decr. Civ. Subsistit Solvant Pœnam Quadruplicem Quatuordecim Marcar. Polon. Parti Actr. in Termino quo supra et sub Rigore Civ. Judicio suo in Instanti per Medium Sub Servato Rigore ad Regn. Penalium extendendo — Exolvant Citi Mpico Joanni Sobolewicki Servatam Pœnam Dupli cum Authenti. Decreto a Quo Chycrowsey pro Contravenitione ad Judicatam et medium Exolutam pro Eodem Termino et Sub Simili Rigore Civ. Gnoti Chycrowsey Citati persolvant Jam Autem Mpicus Michael Kortowski Dapifer Cracovien. Citatus supranati Dominus Josephum Poradowski cum Eius Consorte ac Liberis pro Termino Supravenjsto et Coram Civ. Actis Civ. Plocen. Spectand. Et Eorum cum Eius tota Familiarite Mpico Joanni Sobolewicki Antonio bini Nominis Tribuno Plocen. Moderno Acto ad Pœnalem Quam in Casu Contravenitionis Circa Magnum Coram Civ. Actis Civ. Plocen. faciend. Publicand. Extradat et Eos in Termino pro Recusato ad Interponendum Actum Supranati Citi Poradowski cum Consorte et Liberis Extraditione Cautionei Carentia Laborio ac Libri Exprimendorum. Statuit Judicium quatenus Jos. Mich. Kortowski Dapifer Cracovien. Vadium Capitanea Dupleæ Mich. Sobolewicki Moderno Acto Judicio suo Medium Pœnæ Simplicis Juridicanti nec non in subsidium Condemnationem Causa et suo in Judicio et Parte Mpici Sobolewicki saper Eos Mich. Kortowski Obtentarum pro quaque Termino ad mentem Legis per Pœnam Quadruplicem Quatuordecim Marcarum Polon. Parti Actr. in Termino quo Supra et sub Rigore Civ. Judicio suo per Medium in Instanti sub Servato Rigore ad Legitimi Penalium Extendendo Idem Mich. Kortowski Solvat et Re aliter Enumerat Decreti presentis Vigore.

Inter Mpicum Joannem Antonium bini Nominis Sobolewicki Tribunum Plocen. Actr. partem Ex una Nicolaum Brzozowski Act. pte. Judicium Citatum Parte Actr. et quidem primam coram Actis Civ. Plocen. Die 12da Mensis Septembris pro Cassatione Visionis supra Processum Pariter Vocationem per Citt. Judicem Alteram Coram Actis Judicij sui Civ. in Causis in Positione Actr. Die quarta Mensis Octobris pro Remissa Confatecassationis Demandationis per Eosdem Citt. predicti Prati Ultroz Anno quo Relatus cum Parte Citatem Vidam Decidendo Controversijs Partium Interne Factis Lacunitis Quoniam Pars Citata Reportato Decreto Judicij Officij Civ. Plocen. in Iuris declarationem die Vigesima Prima Mensis Julij, Anno presenti

Inter eosdem Partes productio Jus Dnō Pratum certum Pos-
sidendi sua agnitum Demonstrat et hanc Pratum Dnō eidem Cmg
Ploczg sibi agnitum non aliud nisi hoc Ipsum Jam Libi Vendatum
Ejus Pars citata pro Allegat a quo Dnō Cmg Motō per Ipsum
Scholnicki ad Judicia Terbia Regni Advocatz Interpositō pet Jus Ja
Dnum Cmg Ploczg ut admissa Sua Litea Judicium Causam Ptis
Ad Subsequens in Judicio Tribunalitio Brzeski Pareti Cmg Ploczg
Resolutionem Respondit Judicium Decreti Presens Vigore.

Inter Infidelem Abraham Elieszowicz Tabacznik in Rawa Rtomia Ublicum
Arendatorem Actr et Citatum personaliter et Jmm Matthaeum Du-
plicki Citatum et Actr personaliter Terminum per Anteriores Decretum
in junctis Eductis Inquisitionis Inter Partes comparens Citatum Con
stitutr Deinde Judicio Jurisdictionem Inter Partes Utrique Addictus
Nihil Judicii ad punctandam super Reconventionem Actricis Juramen-
te Rotham Productr Jus Matthaeus Duplicki Cum Infa Ad Ro
thal Rotha in Statuto Regni Descripta pro que Citata Juramenta In-
terrogatoria Conscribant Subscribant sibig Cuspiam Copia Communicatione
Interrogatorio Testes subscribant ac Jurant Inquisitiones q suas Educant
Instantanee Conscripserunt sibig communicarunt ac subscripserunt
et Jurarunt Inquisitiones q suas et quia Infa Judicem Nunc Jam vero
q Duplicki Libris Testibus educentibus Religuos vero Testes q Sequenti
Judicio Suor Cadentia ex Alternata in Rotulo Celebrandi
Judicare et Inquisitiones suas adscripsere Easq adscripsit in Eas
Sequenz Cadentia Reponere Statuit quatenus &c.

Inter Mum Joannem Scholnicki Tribunicij Ploczg Dictum et Jmm
Franciscum Starowolski Administratorem Act per Litteras Dnum
suo et Administratoris sui nomine personaliter Jmm Nicolaum Bro
wolki Citatum personaliter Terminum per Anteriores Decretum Ju
juncta Post Expletā Super ni Completionem Testium Juramentum Ex
sujitudinis Interrogatoriorum Nominationis Testium Eorumq Sibi
Communicationis ni Actoratus Judicij Inspiciter Partes Comparen
Citatum Conservatum Deinde Quinitenq ad eum Decretum Cmg Partis
Interrogatoria Conscribant Testes nomine et sibi adscripserunt Com-
municant ac Inquisitiones Suas Educant Utrique minibanti
Jurarunt Testes et Inquisitiones Suas et quia M. Scholnicki Libris
Testibus Jam vero q Brzozowski jr plenu Numero Testium suas In-
quisitiones Educerunt M. quoq Scholnicki Religuos Testes in Sequenti Judi
cij Suor Cadentia vide Rotulo Celebranda adducere quas Utrinq Testes In-
quisitiones in Eas Cadentia Reponere Jenebuntur. &c.

Inter Jmm Paulum Dowbor Citatum et Jm Franciscum
Kowigelski Citatum et Actr Pros Stanislaum Wrowski Michaelem Mah

ryn[ski] Alb[ertum] Klemiowski Egus Nomine Bronowski Cla per Eum Jnum Konigski suo et Aliorum Litt nomine personaliter Terminum per Antecess Durctum Injunctu Eductus Inquisitionis Inter Partes Comparens ni Antecatis Judicij suis emanad Conservand Decidendo Jurisdendo q Eidem Decreto praestitorum Fidem Spori Paulus Wolski Franciscus Konigski post que gestâ Juramenta Eadem Partes Interrogatoria Concipiend Registrum Petitum Connotant sibi ab invicem Communicent et d subscribant Testes ndu cant pro Inquisitionem Suam Educant idque minibant Completum sunt sibi Cura Communicatõe Interrogatorio Testes subscripse runt et Inquisitionem Suam atque S. Wolski Duobus Januero Ff. Konigski Wolski et Alij Testibus Testibus educerunt que Eductam ita se quens Judicium Suum Cadentia ex alternata in Stanislao Celebrand Reponere Postulauerunt. &c.

Inter Mpiam Josephum Koriebski Camerarium Trn Dobrinens Dominum Tum Spr Paulum Sulerzycki Thomam Mgerowski eius Dominum, Bzbnowski alg Labrum Hilarium Biallatorem Litt pro Eum Jnum Thomam Mgerowski suo Domini et Aliorum Collectorum Nomine personaliter Jnum Dominicum Siemigłowski Libertatum personalitr Jnum Eleonoram de Wadrabowice Ejusdem Spori Dominici Siemigłowski Coitum Matrem tum Casimirum filium Siemigłowski Litts per Eum Jnum Dominicum Siemigłowski Maritum et Parentem Terminum per Antecess Decretum Injunctu Educend Inquisitionis Inter Partes comparens ni Antecatis Judicij suis Latum Conservatum Deindeq Jurisdend Eidem Decr Parte Utrique addictum Mlis Judicis ad prosequendam sup in Completionem Dictum Juramenti Rotham praestit et Jnus Thomas Mgerowski suo et Suprascriptorum Collect nomine Tandem ad Articulationem Partium Ubrandq Causa presens ad Sequens Judicium suorum Cadentiam q Alternata in Stanislao celebrand Recessum Termino Conservato

Inter Spr Josephum Rzyszewski et Apoloniam Białłozorska Jnjicens Congres Litt per Mandatum suo et Coniugis sua nomine personaliter Spr Stanislaum Kwilowski et Agnetem Siemiche Congres Litt per Mandatum suo et Coniugis sua nomine personaliter Terminum per Antecessum Decretum Injunctu Educend Inquisitionis Inter Partes Comparens ni Antecatis Judicijs Latum Conservatum Deindeq Jurisdendo Eiq Decr Parte Utrique addictum Mlis Judicis ad prosequendam sup Incorruptionem Judicium Juramenti Rotham petiit Jnus Josephus Rzyszewski Litt suo et Coniugis sua nomine pro quod Petitum Juramentum Interrogatoria Concipiebat subscribat Mlis Citatis Communicet. Parsivero Citta Eadem subscribat Inquisitionem suam educat Instantiaque Judicis pars ad Testes et Inquisitionem suam educit qui in Sequens Judicium Suum Cadentia Reponere Consecutus &c.

Actum in Radzyz in Dñi Tribus Plures Dictum Raias
ung simul et Plonsing feria sexta post Dñi Sti Sacr Evange
litæ proxa subiect Die 24. Maij Anno Dñi 1788 celebrab.

Gubis Illmus Admodum Rudum modernum Sibelli Præpositum
Sarbiewg Acte per Illmum Admodum Rudum Josephum Chrzanowski
Vicarium Sarbiewg Jurisdictum Plenipotentem Illmum Meum Do
rotheum de Karczewskie olim Illmi Nispi Valentini Nperzeli C.
bellani Radzyng Contum Relictam Viduam Ctatis per Jum Mel
chiorem Mieszgulski Meum Annum de Obrzuce olim Nispi Andr
ny Nperzeli Vallifer Sepreng Ordinis Sancti Stanislai Lynthi
Contus Relictam Viduam Ctatis per Jum Antonium
Zielinski Mpum Adamum Wyszyński Notarium Dñi et Cang
Laurentiang Ctatum per Jum Josephum Lasowski Meum Sm.
plicem de Nperzelie ultimi Cuptus Mei Luce Mongiali
Subdapi per Redemptang Conventum Ctatum per Jum Petrum
Rudowski mm Michaelem Josephum et Jacobum Frabes fr.
tres se Germanos Pisarzewskie Ctatis per Jum Paulum Zelto
wski Judicium Ctatem Partis Actæ pro solutione Census a
Piembra Sex Millium florenos Polonos Partis Actæ ad quem
Judicium Coletam eligendo Controversijs Latumq Partium
Exauditis Quoniam Judicio suo competenter Reperta Jurem
ne Authentica Coram Actis Acne Michaelonine Feria Sexta
ni Vigilia festi Sanctæ Mariæ magdalenæ Anno Domini
1690 per Jum Stephanum Krasinski Tribunum Terræ Sie
chanoving in Bonato Quetus Ecclesiæ seu Capellæ sub Titulo
Beatissimæ Virginis Mariæ in Smardzewo sitta in Rem
Pielhis Admodum Rudi Joannis Bilinski Præpositi Sremg
et Ejusq Capellæ Fundatoris et Præpositi ac Ejus Suc
Dñitorum Super Summam Sex Millium florenos Polonicos
cognita præmissam Summam in Bonis suis hæredib hon
Stajae Izzoty Kraykowo Lipa Preglin et Wielka in Palatinat
Rlocus Terra Radzyng sitis et Quæng expendendo Coram in
Vim Expediendarum qualibet Hebdomada bonarum missarum
ad dictam Capellam per quinque a Centum Impensisse Robog
Ejusq presentibus olim Meum Audivium in Ratbiow et Ka
-Strzanowo Nperzeli Vexilliferum Sepreng Honor Kondrazie-
wicz cum Attinctu Provisione Rebetna eiq Leprosum hæredem Ejus
sum Summa ad Annum 1785 Debitum Oblaqueum
Quietatione Manuali Die Vigesima quinta Octobris Anno Dñi
1785 in Nomi Sarbiewo Datarum per Peritissimum Admodum
Rudum Modernum Sibelli Ejusdem Ecclesiæ Smardzewiens
Præpositum Modernum Actæ Debita in Rem Ejusq Præpositi
Smardzewsq Personis Ejusdem Deductum post futaq Sterilia

offerunt Prout de admissibili Eius Parte Acta ad Jus Tum
Reuiendi Statuit Quatenus Idem Famatus Chomicka tempo
bet in Eam Juramenti Rottam prout premissa quota Pte
Capitula Florenj Polonj juste Dies ad Solenda ac Incombu
Illi prædicti Mri Andreæ Dobrski debetur Dj minstanti
et ad Stand Mis Judicij ad prementiam Juramenti Rottam pra
stitit Famatus Petrus Chomicka suo et Consortis sue nomine in Su
prascriptam Rottam quo attento Juramento Decernit Judicium
Quabenus Pars acta in potius Jus Joannes Pirkowski vel Li
Partium olim Mri Andreæ Dobrski Notarij Eius Primeua Ptæ
redit Obligationis Dorsper Promissam quotam Centum Ma florenos Polonos Eram Officio Acta Eius Solenni in Et prosima
secunda post Festum Sanctorum Trium Regum ni Anno Dni
Dans futuro 1789 Ventura ad Manus famati Petri Chom
ka sive Eius Plenipotentis Idque sub Pœna Nodi ni Casu
Contrauentionis Circa Nodum faciens Publicanus Idque
præsica in Nodo Juris pro Solenni Prognostica Capitula Sol
vat et Realibus Enumerat Lustra Pœna Trium Marcarum Polon
Parti in Termino Solutionis præfixo et sub Rigore Eodem
Judicij suo Dato minstante sub Solito Rigore ex Regio
Panalium extendendo Solenni Decreti præsentis Vigore

Inter Reuerendum in Christo Patrem Valentinum Szulowicz Commenda
rium Ecclesiæ Koniecpolensis Actorem per Quem Carolum Jurowski Quon Ado
mum Malowski Litt et Judicem Pte Judicium Citationis Mandati Ad
Parti Citata pro Restitutione Pignoris Olim Sagenæ per Ad Litt
Loci relicta cum ad Judicium Citatam Deuidendo tam Judicialem
Partis Litt pro Bonificatione pro Uno Corneto Herdu Portij pro
Litt Acta Acquisitionis Pignoris Ordinis Pignorum Pars Citata Pensi
onis Pignoris per Ead prætensam Locationem hinc
Parti super sedet et nisi adstantem quotam sua Florenos
Polonos Parti Acti in stanti Decernit Rationibus Attenta Citatione
Partis Sat Bonificationis Liberas Expensas ab inviciem Causa
præsens fuit ac pronunciat Decreti Presentis Vigore

Inter Quos Joannem Parentem Agnetem olim Quondam Joannis Mich
owski Relictam Eram Quondam Andreæ Praeceptoris Conte filias
Fratres ac Consanguineos Quam Præceptoris Maritum Act per Quendam
Quem Præceptoris suo et superscripti Actis nomine personaliter Qui
Stefanum Nidrowski Stanislaum Parentem Nicolaum Stanislaum
ac Josephum Victoriam Mariannam alias Cunegundem Virgines
Quondam Fratres et Sorores nitore Germanos Filios et filias De
Pubilem Act per Quem Carolum Jurowski tandem Assistentia Parti
bus Causa præsens Ad Sequens Audientiam Judicialem Sus
pensum ni Actuelle Celebrandi Recessum Termino Conservato.

Inter Jpos Mariannam de Bronisius olim Jnor Francisci Fabro
lli Relictam Contem Viduam actr Fabianum Adamum et Ig
natium Bzelie actr et actr per Eum Jpum Fabianum Bzeli
um et Suprascriptum actr et actr nomine personalibus Mor Jo
sephum Hannibalis Pazifici Bractaneus et Catharinam de
Mottis uxorem Jpsius Congs actr et actr per Jpm Paulum Sillio
Jdemptum Plenipotentiarium Jpo Matthiam Agnethen de Chabo
slie olim Jn Gabrielis Zgliczynski Relict Contem Viduam Matrem
Roman Andream et Petrum Casimirum et Joannem ob Jos
plos Felicitatem Perillustrem Admodum Andream Stanislaum Pre
positum Nidrbonien Decanum Mtaveng Paulum Zgliczynskie
Jacobum Chanzynski et Adamum Zgliczynskie Angs Mathiam
et Franciscum Walentinskie Canonic de Cyrowskie Jnor Stanczik
Jaremba Contem ac Condemnat Jpm Jeremiam Manthuszewicz
Ultorig Congs Abatt et Acts per Suam Jpm Paulum Zgliczyn
ski Jpo suo et Suprascriptorum Cohaeredum et Actorum no
mine personaliter Jpm Bartholomeum Zgliczynski Ad
per Candem Jpo Celebrem Balinski et Constantiam Bzeba
Congs Abatt per Jpm Fabianum Bzeli Nblem Josephum Mo
wiacki alg Infidelis Abraham Actr per Eum Jpm Fabianum
Bzeli Jnfidelem Abraham Judeum Actr per Eum Jpm Melchi
orem Swiczynski Judicium Citatorie Bzeliana ceu ad Judi
Edict Dudum Condemnis Partium Productis Quandoq
Quoniam Condescensio per Decia Judicij inter modernas Partes pro
lata ad finiendam Bonor Litigiosor Ortarge assignata Ob
subsecuta Fata et Jn Fabricii Jabrowski illum non ut ser
vita effectum Prinde Jn Ordine Executionis Antecessum Dum
Possessoriam que Condemn Judicij sui act Generum Camianino Bzes
Nouog Ultimis Durantibz Absentia non obstante mutuo Par
tium Consensu ad Judicium pallogat Bonor Litigiosor Verbice
Captatis tempore Conducendo adnotat quod Judicium
sive Officium Camere Regulam Antecessorum Decretum Jn
junctis Cendendi et Repetendis ad hunc Terminum Condu
nitur Cuius Parte Emanata Jn Acto Exequitur Causam Ju
stam et Integram ad Mentem Juris et Documentorum Partium
nihil in Actis et Jnsolidum Retinendo pro Exigentia Legis et
Justitie finaliter Dand et Dijudicand et Moderandum Legis
vel quorum Decisioni Partes Parere et Judicata Pati ac Bona
Debitis illo in Termino Condicionis cuius Parte contravenien
publicanda Debebunt ac Debebuntur Lata Bona Septem Ma
rcas Polon Parti pro Parte Compensande Judicio suo Ho
nestati quo Utrarq Partem prasi Juris communis
Polonici a pro quo Condicio Termino Partes se ac quos Vo
luerint adstant Adstandi vero sub Rigore quo supra Compa

Comparere Tribunalem Decreti Decimi Vigore.

Inter Jos Fabianum de Centantiam Jud. Vicedni Valis et
Alii Actorem Pzelai ac Fundamentalem Mandatum Adv per Eum
Dem Jum Fabianum Pzelli suo et Romana Gg. Balmishoth
Conjugem nomine pttis Jum Nicolaum Brozowski Advd
pttis Judicium Dividendo Citationem Partis Adv Parti
Citata Edixit Contradictorio Partium Secundit Judicium M.
Cancellarius Prorumpto Legis ac Moderata Diluendi
nam Communicandis Documentorum pro Sequenq Judicii
rum meorum Cadentia Assignata ni Stanislao Albrando
Parti Utriq Dat et Concedit Termino Conservato.

Inter MM Josephum Alanski Praefectum Exercituum Rnis
et Annam Draminska Conjuges Actt per Mandatum suo et
Actis suae nomine pttis Jum Joannem Draminski Advd
pttem Illtrem Admodum Rndum Josephum Commendarium
Wenbowicz et Jum Franciscum Patris inter se Germanos
Czachowskie Actt pttem Judicium Citationem Partis Advd
Parti Citatae Juram ex Judicium Edixit Decidendo Contro
versiis Earum Partium Judicii Secundit Quoniam Cum
ex Praemissis Respectu Adimpletionis Fundorum ni Bonis
Kinsfremien Szpli et Wotlli sid Divarationis Metarum
Alienum Circumstantiarum summo ad Judicium Deve
nit quid sine Ordine Decidi nequit Proinde necessari
am esse Ordinem Judicii ni sint Quod Examen
Fiunt Placuq Unius Duorumve Absentia non obstante
dum modo Unus adsit ad Fundum Bonor Kinsfremia
Szpli et Wotlli ni et pro Die Vigesima Nona Men
sis Octobris Anni hunc Cursum conducendo ad
inveniendum quod Judicium sive officium Mutuo Partium
Sumptu Conducere Conducendarum de Divaratione
Metarum Adimplendae Fundorum Damnis Violentijs
Cancellis praetensionibus Inquirat Investigabit Inquisi
tionis Expedit Jurta Opportunitate Negotij tum
Calculum a quo Interest et si juste debebitur Lucri
piet Penas super quo Interest citandi et Rei Fiscalem
nem cui quid et a quo provenerit Demandabit Imo
Praefiget Rigores Annectet Partiq ni Omnibus et Sin

Julius

gulis Rutarionibus nihil mitandi et Innovandum relinquens
Edigentia Legis et Justitiæ dividet dirijudicabit de Modo
Habitus cujus vel quorum Decisioni Partis parere et Judi-
catum pati idque sub Pœna Rebellionis illo in termino Le-
Decisionis ipsi Parte contravenire Publicamque debebunt
ac tenebuntur Lucta Pœna Septem Marcar Polone Par-
te pro Partem compensanda Judicio uno totiq; mimstanti
Praxi Juris communis Solvenda Pro quo Condus Ju-
mino Parte se et quos voluerint ubi negotium adi-
tent adutandi vero sub Rigore quo supra Comparere
Tenebuntur Decreti presentis Vigore.

Inter Joan Valentinum Kruszewski Actorem ex una Judæum Judæum Israel Szymanowicz Mercatorem Plurimum Rettu-
perservalter Judicium Decidendo Actoridium Partis Actoris
Parti Citata ad praxim Judicium Editam contravenjsse
rundem Partium Edendi licet quidem Pars Actoris Citata
sub una Eademq; Data et Anno nempe Die 10 Mensis Ju
lij Anno 1787mo per Citatum Actoris Data Primam quoda
Nonagintæ Novem Alteram nonagintæ Septem Tertiam Deni
que Nonagintæ Duos florenos Polonicos Unum Juncta
Summula Duorumtorum Octuagintæ Octo florenos Polo-
nicos Se Completentia pro Solutione quidem Summæ Par
tem Citatam Convenit tamen Reposcitis Eisdem Scriptis Sum
mam Originalem nominis Duorumtorum Vigintæ quatuor flo
renos Polonicos per Citatum sibi Debitam Judicialiter Agno
scit et Reliquam quinquagintæ quatuor florenos Polonicos
nicos Omni Provisionibus pretendam ejusdem instantiam
Infidelis Judæus Israel Szymanowicz tam Sum
mam Originalem quam Provisionalem Parti Actoris
Rem ipse Abnegat tantummodo Quotam Nonagin
ta florenos Polonicos pro Reali debito Parti Actoris Agno
scit Promido Judicium pro Valentino Kruszewski Actoris
propinquiori ad Comprobationem Juratoriam agnito Sta
tuit Juratum nidam Juramenti Rotham quoad quo
te Duorumtorum Vigintæ quatuor florenos Polonicos
Originalis Justæ et Realis ab Infideli Judæo Israel
Szymanowicz Citato ad persolvendos Debetur Hac quo
dam modo bonificante Retinerit Idem Actoris Comproba
bet idque ministrantis et additus Nilis ad prosumtionem
Eandem Juramenti Rotham Tandem si quidem Pars

Pars citata huiusce Juramentum non urget ad Sum-
mam Originalem Judicialiter pro Reali Debito Agno
uit Promde Judicium Statuit Quatenus Supra
datus Fidelis Judeus Trial Szymanowicz Ci-
tatus Sufficiatur Summam Duorum Florenorum
gr alt. Florenos Polonos ni et pro Jure secundo post
festum Sancti Joannis Baptistae ni Anno futuro Jri.
Deum coram Officio et actis Cruz Plocens subdanos
Bonis ni casu contravenditionis circa Massam Jaci-
endi ni Jbis publicandi ad Manus Partis Act.
sive Ejus Plenipotentis Stat et Realiter Inu-
meret Cautionem Judicium Marcum Polonum Parti ni Imo
Solvendi Officio et sub Rigore suo Judicio quo tenetur
Cravi Juris Solvendo Decreti Praesentis Rigore

Inta Quum Josephum Stawicki Actorum procuratorem
et Mandatarium Valentinum Politnicki citatum et Jndicium
per Quem Paulum Zetkowski Judicium Citationem Partis
Actae Parti citatae Restitutione Hereditatis Undecem lare
thorum cum Solutionis Juncta Novem Florenos Polonos
Simum ad Judicium Celebrandum contradictorii Cau-
sarum Jndicis Exandita Licet quidem Actor Restitu
tionem praedicti Hereditatis pretendit cum tamen Pars
citata Reposita Scripto Manuali Die 18 Mensis Hujus
Anno 1808 Datato per Quem Joannem Grabicki
ni Rem citatis Dato recognitionem praemissi Hereditatis
Undecem Lorethonum ni se Complectens Recepti
Jetam Hereditatem infert Proinde Judicium attendi
Cos Scripto necessariam esse Additionem Ejusdem
Quos Joannis Grabicki ni Et pro Segnius Judicior.
Suos Additia Calculata ni Stylo Celebrando
per Partem Actoream Subsequens Concl. Cons.

Inter Quum Joannem Konigski Actorum Dnum Plenum Susceptum
Actt et Citt personalite Jm Paulum Cywinski Citatt personae
lecti Quos Josephum Paulum et Albertum Chynowskie Citatos
pro Quos et Adamum Krasnowski Citatum et Petrum
Paulum et Casimirum Machcinskie Actt personaliter
Judicium Jrmineum per Antonium Dworzanum Judicij Sui
Conservatum tum Citatorum Jorum Adamo Krasnowski

Casimiri et Pauli Machimlich cum Suum Joannem
Hoizeli Suscipiendi Suum Bloeng suum ad Judicium
Edict Decidendo Controversijs Earum Partium Inductis
Exauditis Suspensa Satisfactione Decreto Judicij sui
in Puncto Computationis Documentorum Juris Motivus
Partes Iuto Inessariam ejus Condescensionem Judicij sui
aut Gerum Camionem Suum Bloeng omnis Duorum ve
Absentia non obstante dum modo Unus adsit ad tem
dum Bonor Kuitbowo et Kotlewo Capitato tempore
Advenit Quo Judicium sive Officium Camere mutuo
Partium Simpatia conducendum cum Potestate transfer
endi Juris dictionis de Bonis ad Bona Conducensorum
Reproductionem Documentorum tam per Partem actr
previo Summario in Judicio suo comprobato quam
Partem Citatam ac Etiam Gnosos Masnicorski et Mach
inskie nunc primum Actoratum suum in Judicio pre
sens promovens Demandabit quibus Reproductis
Resolutis Vocationem sive Exclusionem Summarum Si
gnatur ex Documentis apparebunt, assignabit Divi
sionem Agrorum Demandabit Radivisionem Eorundem
pro Opportunitate Negotij peraget Calculum si Juste de
bebitur tum Juramentum Requiret Inquisitiones si Ne
cessitas postulaverit Expediet de Dissolutione sive Repara
tione Cunctis Pretensionibus Inquiret Investigabit
Bonificationem cui quid et a quo proveniat De
mandabit Dubia Quaevis Resolvet Partesq in Obus et
singulis Pretensionibus nihil nitatur et Insolutum Relin
quendo pro Justo et Equo finaliter Decidet dispedia
bit ac Moderabiter Legis vel quorum Decisioni Partis
parum et Judicatum prati id q sub Pena Bonos super
Parte Contravenientis Illo ni Termino Condignis Publi
canda Debebiunt ac Tenebuntur Lista Bona Septem
Marcarum Polonis Parti pro Parte componsanda
Judicio suo totidem Imitanti Praxi Juris Commu
nis pro Utraq Parte Solvenda Pro Quo Con
clusionis Termino Partes quos voluerint Pro
curatores Deputent aditent adiutandi suo sub Pigo
re quo Supra comparere Tenebuntur Decreti
Presentis Vigore.

Jubet Quin Melchiorem Nicolai Burgs Cives
Plocens aut personalita Prod Bucodorum et Lau
rentium fratres Inter se Germanos Prudentius

Citatos et Judicium pro Judicium Tenui Satis
faire Jum Iliodorum Bradinelli Delationi Majoris
ad quam se in Anteriori Cadentia Declarat Idque
in instanti Judicium Cessit et quoniam non satisfa
cit Jomodo in Vim Succubendis Judicium Statuit
Quatenus Jus Iliodorus Bradinelli Citatus Spero Mal
chiori Nuerginelli Penam Simplicem quatuordecem Nea
ad Polonos Durante Judicio Judicio suo per Medium
ni Instanti sub Rigore Bane Bonis in Regio Pana
lium Intendendo Solvat Judicium Decidendo ad Ci
tationem Partis Actr Pabli Citatu Visis Contrarijs
Earum Partium Deductis Suspensa tantisper Satisfa
ctione Decisi Injuncta Communicationis Documentor
quoniam Causa presens sine Condine decidi nequit Pro
inde Necessariam esse Condictum Judicij sui aut Sperind
Commissionis Jum Florentij ad Fundum Bonor Bradi
no et Rostlorum facta tempestiva Audientia Capita
to tempore conducendorum Cadmiserit quod Judicium
sive officium Camerlengi Florentij Illius Durante
Absentia non obstante multa Partium Sumptu Condi
scendum Ante omnia per Partem Citatt mi Satisfa
ctionem Decisi Judicij sui Injuncta Communicationis Eius
Documenta Partis Actr Comportare et Communicare De
mandabit quibus Communicatis et per Actr Partem
jam Communicata Repositis de Existentia Sortium
ac Proprietate Earum per Partem Actr Pensad Inquirat
Investigabit Dimissionem Earum per quemnam Sint
processi et Cui Competient Etiam cum Pando Calculo
si Juste debebitur demandabit Ingressum Expedit Ju
dicium si necessitas postulaverit Exinde Duba qua
vis Cognosci Resolvet Cognitis et Resolutis quibus
vis Dubijs Satisfactionem Cominodans cui Jta Quo
Debebitur Sententiabit Penas super quo Patientij
vigabit Partes mi Omnibus et Singulis Pretensioni
bus Nihil Intactum et Irresolutum Relinquendo Cle
mentia Legis Justitiae Inori ac Documentorum Finalibus
Deinde et Definitivam et Moderabilem cujus Decisionis Par
tes Parere et Acquiescere Judicati Sub Pena Bonor
sup Ptr Contravenientes Publicandis debebunt Lautha
me Septem Marcar Polonj Parti per Partem Tempo
rando Judicio suo totiens ab Utraq Ptr Solvendis pro
Quo Condictis Termino Partes quo Volverint et Ne

gotium

negotium proposuerit adiutant adiutandi sub Rigore
quo Rigora Comparere tenebuntur Decreti presentis
Vigore

Inter Gr Stanislaum Brzeskowski Revisorem Thesaur
Rui Camere Chorzelense et Roseam Reprovelia Jmi
cum Congre Actt per maritum suo et tenutis suae nomine
personaliter Gro Romam Stabilli Cdatt per Quam Illustri
orem Miecznikowski Principem Plenipotentiarium et Quoniam Illmi
Ilustrem Stokowski Venator Terre Lauricimen Cdatus
presens ni Jmo disparet et se condemnare permittit Proinde
super Eod Cdato Disparen Causa non Solutionis Sum
me Quinque Millium florenorum Polonicorum ex Summa Ma
jori Decem Millium florenorum
Rui Juris ponitenz Actt Contum Respicientium Una
cum Provisione Proximiori permittitur Condemnatio
qua Decernitur et adiudicatur Illi Judicio ad publicandum

Publicatum

Inter Gr Stanislaum Brzeskowski Actt per Gm Josephum
Lesnowski Principem Plenipotentiarium Gui Adamum
Malowski Cdatt et Actt personaliter Gm Casimirum
Malowski Cdatt et Actt personaliter Gm Mariannam
de Brzeskowskie olim Gnosi Laurentij Simonowski
Relictt Contum Viduam Cdatt et Aud per Gm Paulum
Zolkowski Principem Plenipotentiarium et Quoniam Gnosi Si
mon Patrus et Petrus Eliaster Brzeskowscy Terminum
Ad Bona Bledzewo sup summa Jocis hareng edicto
Convenit presens ni Termino disparent et se Condem
nare permittunt Proinde sup Eis et Actora
tum Gri Stanislaj et Marianne olim Gnosi Laurentij
Simonowski Relictae Contis Vidue Brzeskowskich
Qua Compartacionis complanacionis cum Judicio Ad
mullo dato et Accepto Actt Subsecutis Cassationis
Causa Solutionis Marcor Dnor Scribis Ad judicand
ad Actt vero Eorum Malowskich Racione Cassatio
nis Mutuum Complanacionis Ed bono Voluntatis
Actu Subsecutt Indebite Vtrique Approbationis Ead
Complanacionum Decernend Venalitatis tam Jn
debita Variatione Earumd Complanacionum quam
in Publicationis Processus de Aliar Circumstantiar
in Lucro Ultimana Fortis finalis ac indelate feri
cum Executionis permittitur Condemnatio Qua de

et ad publicandum Mlis Judicialis Addictum
cum Comparens vero Causa praesens ad Convi
ctionem Disparens Suspenditur Termino Conservato

Publicatum

Inter Mcum Clementem Kozłowski Actt per Gm Josephum
Łosowski Gnum Andream Karwowski Citatt pro Judicium De
cidendo Tmum per Decretum Repetitionis Controversijs Par
tium Exauditt Quoniam Judicio suo Competenter Reposito
Scripto Manuali Plocae Die Vigesima Tertia Mensis Ju
lij Anno Millesimo Septingentesimo Octuagesimo Se
xto per Gm Andream Karwowski Citt In Rem Mfici
Clementis Kozłowski super Summam Mille florenorum
Polonorum expendenda Provisione per quinque a Cen
tum Dato ad Actaq Judicij sui in Raciąż Die 2da
Mensis Junij Anno 1787mo modo Oblatae porrecto
Praefatum Gm Andream Karwowski Citatt Summam prae
tactt ab Actt accommodasse et in Uno Anno se Solutu
rum Una Cum Provisione Spopondisse pro Cujus Solu
tione Pars Actt Partem Citatt ad praesens Judicium
Convenit Proinde Judicium Insistendo supra de Data
Exarato Scro Statuit Quatenus Jdem Gnus Andreas Kar
wowski Citt altedictt Summam Mille florenorum Polonorum
Una cum Provisione a data Scriptt per Quinque a Cen
tum Computanda In et pro Vigilia festi Nativitatis
Sancti Joannis Baptae in Anno futuro Juridicae Coram
Officio et Actis Crenae Plocensis sub Poena Bonorum in Casu
Contraventionis Circa Mationem faciendae in Jdem
Publicanae Parti Actt sive Ejus Plenti Solvat et Reali
ter Enumeret Luita Poena Trium Marcarum Polonorum Parti
in Termino Solutioni Praefixo et Sub Rigore Eodem Judi
cio suo totiq praxi Juris Solvenda Decreti Praesentis
Vigore.

Actum in Raciąż in Terminis Communibus
Terrestribus Plocensis Districtuum Raciąziensis
simul et Plonsensis Sabbatho Ante Fm
Sanctorum Simonis et Judae Apostolo
rum proximo Salicet Die Vigesima

Quinta Mensis Octobris Anno Domini Millesimo Septingentesimo Octuagesimo Octavo Celebratis

Inter Gnum Adamum Malewski Actorem pltem GG. Ludovinam de Milewskie olim Gnosi Thomae Krasewski Relictam Contem Viduam Matrem Benedictum ac Joannem fratres interse Germanos filios Krasewskie tum Ohm Magdalenam de Zbo-niskie olim M. Martini Zorawski Dapiferi Plocen R. C. Viduam Matrem Jacobum Josephum Nicolaum Joannem Nepomucenum et Casimirum fratres Interse Germanos filios Zorawskie Modernos Sortium in Bonis Malewo haeredes Citatt et Judicen per Gnum Carolum Turowski Judicium Citaonem Partis Actorum Parti Citatae suum ad Judicium Edictt Decidendo Controversijs Earumque Partium Judicett Exauditis Quoniam Causa praesens Inveterata suum ad Judm Devenit Proinde Necessariam esse Communicationem Documentorum ad Causam praesentem Spectantem in et pro Sequentem Judiciorum suorum Cadentia exalternata in Plonsko Celebranda per Utramque Partem Subsequentem Censet Termino Conservato

Inter Illustrem Admodum Reverendum Florianum Jaroszeski Praepositum Stupen et Consistorij Gnis Plocen Notarium Dominum tum Honestum Adamum Łukowski de Bonis Stupna Subditum Actorem per Gnum Paulum Sulkowski M. Thomam Nowowieski Venatorem Vissogrodien Citatum per Gnum Carolum Turowski Judicium Citaonem Partis Actorum Parti Citatae p. Statutione Honesti Petri Kowalczyk Citti Subditi suum ad Judm Edictam Decidendo Controversijs Earumque Partium Judicett Exauditt Decernit Quatenus Idem M. Nowowieski Venator Vissogrodien praedictum Labium Petrum Kowalczyk in et pro Sequentem Judiciorum suorum Cadentia Exalternata in Plonsko Celebranda Statuat Termino Conservato.

Inter Illtrum et Rndmum Capitulum Cathe Plocen Br Gralewo Rogocin et Rogotworsk Haeredes et Possessores Actorum per Gnum Josephum Łosowski Inscriptum Plenipotentem Meum Joannem Sokolnicki Tribunicae Plocen

Actt personaliter Jm Paulum Brodowski Adt et Judicem
personaliter Judicium terminum Partis Actr pro Cassatione
scripti pro Jm Paulum Brodowski, pretum Administrat-
rem Bonor Fratrum Jltm. Capituli Cathy Vlocuy hered-
ri Rem mei Sololuicki Actti in Matcuiowo Die 21ma
Martij Anno 1702do Dati cum Partem Actt Edictum De
cidendo Controversijs Partium Judicat Causidic Juvenum
M Sololuicki Actt Reprocito Diuo Judicij sui Jutor Se
et Jltmum Capitalium Cathy Vlocuy In Vlocuio die de
cima Nona Mensis Octobris Anno Elapso 1707 Prolato a Quo
ab Jllmo Capitulo Cathy Vlocuy Motis Ad Judicia Li
bia Regni Petricoviensis Intrapposita per Judicium meum Ad
missa Retulit Decisionem Causae in Eos Decreto Circa De
sententiam Cassatis Scripti Subnexi Qua demonstrat Quo
Circa Judicium Ad Subsequens resolutionem Eundum De
creti Appellati Dis judicationem Actoratus praemq Su-
pendit Decreti praesens Vigore Mont Comparens Jlu
strissimi ac Vndmi Capituli Cathy Vlocuy Ad Judicia
Libia Regni Petricoviensis Admissa.

Intes Jm Andream Jowicki Actr personaliter Jm Bonifa
cium Matawski Actt et Actr portter Jm Marcum Bethoffi
Actt portter Judicium Combinati Actoralibus Partium
Jm Jowicki Tenori quae Actt Jnstibus Comparendi mea
Sententiat ulq minutanti et quoniam Idem Jus
Jowicki se declarat Actt Jam prog Jm Andreas et
Albertus Bethowscy ad Actr Jm Matawski Actt quem
ni Termino Dispositi et se condemnare pro inattem
Proinde super ea Actt Dispositi in Causa Melio
rationis Decretorum Judicij sui 1773tio et 1702do Ca
sationisq Copiosis per Jrum Jowicki a Jm Bethoffi
sup Tuitionem Mille Insinuandum Jlustr Vnds
Publicis Exprocuratis Alioquin quorum Actorum
Jus Natura et hereditatis Actt Ludens Illegitime
Subsecuta sublati Jure quoq Obligati Sortis Nomq Ra-
tam in Judicium Actt Jtura Minorennis Lucrad
et Jm Jowicki Seriosq Cassati Sortis Equitq cum
Deando Calculo et Medianq Jurid. Pretensionum Bon
ficiatione pro Re Actt Subsequenti Denisionis Processus
Illegitima et Subreptitie Obtenti Cassationis ni Actrati

quoq Gnosi Gosicki Actionis Incompetenq adinventionis
S. pro aggravatione Processu procuratoriaq praejudi-
ciorum Actuum et Decretorum ac pro quovis facto
Extendanq Poenalitatis in lucro Ultimariae fortis
finalis ac mediata faciendq executionis permittitur
ad Actoratum Gnosi Bonifacij Matuszki Condemnatum Quae
Decernitur et ad publicandq Mtis Judicis additur Cum Com-
parenq secro Causa praesens suspenditur ad Tmum ex ad
citatione Incidenq Termino Conservato Publicatum

Inter Gnum Mathiam Swierczewski Actt pro Ter M Petrum
Celestinum Borikowski Vexilliferiq Rungsienq et Gnum An-
tonium Wilamowski Citt pro Gnu Paulum Zołtowski Ju-
dicium Citationem Partis Actt Parti Citta Suum ad Judicium
Editam Decidenq Controversijs Earumq Partium Judi-
cii Exauditis Quoniam causa facti suum ad Judi-
cium Devenit Quae sine Inquisitione decidi Nequit
Proinde Necessariam esse Inquisitionem pro Sequenq
Judiciorum Suorum Cadentia exalternata in Plonsko Ce-
lebranq pro Utramq Partem Educendam Conset Ter-
mino Conservato.

Inter Gnum Mathiam Swierczewski Dnum et Nblem An-
dream Babecki Bonorum Myszyna administra-
torem Actt pro Ennq Nblem Babecki Administrato-
rem suo et Dni sui nne personaliter GG Simonem
Myszynski Valentinum Kawecki Laurentium Pe-
rentem et Andream Filium Złowockie Stanislaum
et Franciscum Sumiętkowskie Martinum Zaremba
Paulum Petrykowski Citt et Judiciq per Gnum Jose-
phum Lossowski Judicium Citationem Partis Actt Parti
Citatu suum ad Judicium Edito Decidenq Quoniam
Causa facti suum ad Judicium devenit Quae si-
ne Inquisitione Decidi Nequit Proinde Necessariam
esse Inquisitionem in et Sequenq Judiciorum Suorum Caden-
tia exalternata in Plonsko Celebranq per Utramq
Partem Educendam Conset Termino Conservato.

Inter Jm Simeonem Karwowski Actt pettor Jmr Andreæ
ven. et Ursulam eius Swiadrowskie Juniem Conjges Pa-
rentes tum Agnetkem filiam Zelwodius ad hoc pro Mi-
norem et Parentem suo absentis ad Filiæ suæ nomine
petter Joannam Rosaliam Zelwodius Actt pro Quem Caro
lum Karwowski Judicium Citationem Partis Actæ Parti
Citatæ suæm ad Judicium Edit Deridendo Controversiæ
Partium Judicatt Exhibendi Juoniam Causa fecit quæ sine
Inquisitione Davidi Negwit Pondere præsentium ipse Inquisi-
tionem, pro Segnum Judicior suor Cadentia exalbinata
Manu, pro Segnum Judicior suor Cadentia exalbinata
in Hoc Libro Celebrando per Utramq Partium Edictum Judicium
Caret Termino Conservato.

Inter Jm Joannem Pelchecki Actt et Actum petter Jmr Grego
rium Strehlowski Actt et Actæ petter Mum Sroczinum
Pezkowski Dapifiq Cracoviæ Actt et Actæ per Quem
Josephum Kozowski Jm Joannem Parentem et Andreæum
Filium Zgierowski Actt pro Parentem suo et Filij sui nomi
ne petter Judicium Citationis Partium coram Judi-
cium Edictt Deridendo Controversiæ Causam Partium Judi-
cio Exandatis Juoniam Causa præsens fecit coram ad
Judm Divinit quæ sine Inquisitione Davidi Negwit Sfom
Dei Manu pro Segnum Inquisitionem pro Segnum Judicior suor
Cadentia exalbinata in Hoc Libro Celebrando per Utramq
Partes ad Contentu Juris et Mandati Edictum Judicium
Caret Termino Conservato.

Inter Jm Joannem Pelchecki Actt petter Jm Joannem Zgie
rowski Actt petter Judicium Citationis Partis Actæ Parti Actæ
pro Solutione Pœnæ Duplicis Quatuorduecim Marcas Polonicas
Dñi Canonici in Plocensi Kornybi Wthowicie Die 15ta Mensis
Aprilis Anno Elapso 1707 adjudicatæ summa ad Judicium
Edictt Deridendo Controversiæ Causam Partium Judicatis Exan
datis licet quia Jm Pelchecki Solidorum Pœnæ Duplicis
Quatuorduecim Marcas Polonicas Dñi cujusq de Actæ Exarad
adjudicatæ a Jm Zgierowski prætendit cum Divino Jm
Jm Joannem Zgierowski Actt præmissas Marcas persolvisse
asserit et Eo in tuitu ad Juramentum se Valuit Pondere
Actus Judicium Quatenus Jm Jm Joannes Zgierowski Actt

Aut praemissas Marcas Gno Sieklucki persolvit idque in Sequenti Judiciorum suorum Cadentia in Plonsko Exalternat Celebrandae Evadat Termino Conservato

Inter Gnum Urbanum Korzybski Actorem pro Gnos Valentinum et Alexandrum Fratres inter se Germanos Korzybskie Actorem pro Tandem ob spem Incaenae Inter Easque Partes Concordiae Reiectum Causa ad Sequentem Cadentiam Judiciorum Suorum exalternata in Plonsko Celebrandae Termino Conservato.

Inter Gnum Felicianum Kocięcki Actorem pro Gnos Rosaliam Charzynska Ejusdem Gnosi Feliciani Kocięcki Consortem Judicem pro Gnum Valentinum Kocięcki Actorem et Judicem pro Judicium Citationem Partes Actorum Parti Citatae pro Solutione Quotae Duorum Stungae per Gnam Rosaliam de Charzynskie Kocięcka Gnoso Valentino Kocięcki Citto Concreditae Suum ad Judicium Editam Decidendo Controversijs Earumque Partium Judicatis Exauditis Statuit Judicium Quatenus Idem Gnus Valentinus Kocięcki praedictae Quotam Duorum Aureorum Stungae Gno Feliciano Kocięcki Actori Coram Officio et Actis Crenae Plocensis in et pro feria secunda post Festum Sanctorum Trium Regum in Anno futuro 1789 Incidens sub Poena Bonorum in Casu Contraventionis Circa Maonem faciendae Publicandae Solvat et Realiter Enumeret Quita Poena Trium Marcarum Polonicarum parti in Termino Solutioni praefixo et Sub Rigore Eodem Judicio Suo totiae in Instanti praxi Juris Communis Solvenda quo vero Refert Indictionem Gnosi Valentini Kocięcki Respectu Quotae Triginta Octo florenorum Possessorum Octodecim Polonicarum in Funebralia olim Gnosae Theressiae Charzynska per se Erogatae et Restitui a Gna Charzynska praetensae quoniam et Eadem Gnosa Rosalia de Charzynskie Kocięcka Quota Octodecim in Eadem Funebralia Expensavit Proinde non posse Pretensionem Respectu Vindicationis Ejusdem quotae per Gnum Valenti-

Valentinum Kosięcki ad Gnum Kosięcka formare Judi
cium Declarat Decreti praesentis Vigore.

Inter Gnum Adamum Gutkowski Actorem praeter Gros Offi
ciales Crenae Plocenae Citatum pro Gnum Casimirum Swiezynski
Tenuti Partem Actorem Docere de Sufficienti processu Ob
tento adgrimstanti et Quoniam Decretum Condicto
ri fundo Bonorum Zbyszyno Otrokowe Die Decima
Mensis Decembris Anno 1787 Inter se comparens ab
Una et Gros Andream Kurski et Mariannam Sud
kowska primi olim Gnori Ignatij Czachorowski secun
di ad praesens Voti Invicem Conges Victricum et Ma
trem Antonium et Josepham Virginem Innupto Fili
um et Filiam Privignum et Privignam Czachorowskie
platum quo Medianae Solutio Summarum Unius Mille
Sexcentorum Sexaginta quatuor florenae Grossorum Viginti
Quinque et Medij Unius Polonae Originalis Alterius Cen
tum Triginta florenae Polonae Provisionalis pro Re actor
est Demandata tum Condemnationem in Termino Satis
factorio coram Actis Crenae Plocenae feria secunda in Vigi
lia festi Nativitatis Sancti Joannis Baptistae scilicet
Die Vigesima Tertia Anno praesenti ac Parte Ejusdem
Gnori Adami Gutkowski super praedictis Gris Kurskie
et Czachorowskie Respectu non Solutionis Summarum
obtentum et Publicatum Reponit Taliterque de Sufficienter Per
ducto processu Partem Citatam docet Proinde experiri
prosequi praedere Respondere et Mox Directe Respondere
Mandat Indirecta Responsione decidendo Tenuta partis actoris
pro Traditione Bonorum ~~[illegible]~~ Zbyszyno Otrokowe Sortisque
Summis Obnoxiae Jure victae parti Citatae edicto Judicium praesens
pro peragenda supraserae Sortis proportionata in Summa
Originali Jam vero Provisionali ac processu in Extenuatio
nem Traditione GG. Melchiorem Mieczynski et Josephum
Łossowski Burgr. Crenae Plocenae ac Alios qui Sacculis
Conduci poterit addidit et deputavit Qui GG. Burgrabij
seu Unus ex Eisdem qui facilius Conduci poterit Traditio
nem Eandem sub Poenis de Negligentia Officiorum Sancitis per
agere Curent D. P. V.

Inter Quos Petrum Dobrski Acti per Quem Paulum Worbli Jus Officialis Civ. Plocens Act per Quem Andream Sierpiski Vtrum Partem Act Docere de Sufficienti Ethgitimo perducto proiectu et Quoniam Pars Act Decretum Judicij sui in Plonsko Die 21 Mensis Maij Anno Currentis Inter Quem Petrum Dobrski Modernum Act jure Vicinitatis et Quem Franciscum Rogmitki Act Jure Patroni Platum Solutionem Quote Vigintj Florenorum Polonicalium una cum Pena Lucri Septem Marcarum Polonicalium Demandans Rogatus Quidem Decreti Condemnationem Coram Actis Civitatis Plocens Die 18 Mensis Junij Anno Jhsu proxime Citra Mucinem ex Parte Compartitionis Quidem Petri Dobrski Act Rem Eundem Quem Franciscum Rogmitki Act Jure Vicinitatis Dicti Immino premissi Decreti Satisfactionis Respectu non Exhibitionis premissique Quote Lucrum Obtentand et Publicatam tum Relationem pro Obtinendo Decreto Executivo Coram Actis Judicij ut hic in Rawa in proximitate Act Trium Plocens Die quarta Mensis et Anni Currentis per MRPP. Raphaelem de Kiebłowo Actorem et Juratum Succamt ad Rem Actoris Dominum expartede exposit Paltitz de Bag sufficiens et Ethgitimo perducto Processu Partem Citatam Dicat Rem de Judicium Partis Act Caperii prosequi procedere Responsendere et mox Directe Respondere mandat ut Directa Responsio ne Quosi Melchior Mucznitki et Josephus Lorowski Burgs Civ. Plocens ex Unus Eorum qui facitus Condus. postea ad Primam Partis Act Requisitionem Decretj ipsius Exhibitionem frontan avenda Quosi Francisci Rogmitki Vti Jure Vicinitatis proprietionaliter in Eadem Quota Vigintj Florenorum Polonicalium Cum Lucri Septem Marcarum Polonicalium totj et integro Processu tradant et Dimittant ac tradat et Dimittat quam Traditionem Nemo suo Dominio de Impugnationibus Sanctis Impugnare audeat

D. P. Vigore

Inter Quos Matheum Parenton Stanislaum et Albertum Chyczewskie filios Act per Quem Jos. Albertum Chyczewski Suo Parentis et filij sui nomine Officialis Civ. Plocens Lett per Quem Bartholomeum Barcikowski Vtrum Partem Act Docere de Sufficienti et Ethgitimo perducto Processu et quoniam Pars Act Decretum Condescendi Decreti Judicij sui in fundo Bonor Krasnow Wlotkowsko falki ex Ultima Limitatione Die Tertia Mensis ejus

Anno Elapso 1707mo Inter Cong Acti Jure Vincus D
Guam Antonium Rzelli Cti Jurecti Platum Actis Cong
Plocens Die Vigesima Nona Mensis Marty Anno Pmo
oblatam per Eodem Dm Clycerium Cong Quam Anto-
nium Rzelli Acti Jure Victi Respecte non solutionis pre
missar Marcar Ldg ni Omo pramissi Decreti satisfacto-
rio facto Obtenta et Publicata Cum Dmg Relationem
pro Obtinendo Decreto Executivo coram actis Judicij su
prae ni Raigz ni positione Actorum Die undecima Mensis
Octobris Anno Curren Recognita ad Bonag Krajewo Dol
ne Exportata Reponit Valitug de hoc Officium Pro
cessus Docet Proinde Judicium Partis actae expetiri Pro
sequi procedere respondere et Mox Directe Respondere
Mandat ni Directa Responsione Jo Melchior Mierzy
lski et Carolus Jurowski Burg Cong Plocens seu Alius
Eor qui facilius condici potuit ad Primam Partis Actae
Reprisentationem Decreti Cong Exhibitionem Sorten
per Cti Jurecti Borissam ni Bonis Krajewo Wtolki
Falki seu Dolue ad Extenuationem vel Inventaria Citt
Jure Victi propria ni supra adnotatis Marcis totis et Inte
gro Processu proportionaliter Parti actae tradant et Dimit-
tant seu tradat et Dimittat quam gradicitus. Nemo
sub Panis de Impignoratoribus Sanctis Impugnare
Audeat Decreti presentis Vigore

Inter Jeum Matthiam Staremski B. Plocens actae per Jm
Carolum Jurowski Officialem Cong Plocens Actae per Jm
Paulum Wolski Tunsen Partem Actae ex una de suffi-
cien Processu Obtento Dg ministrante et Quoniam Pars
Actae Decretum Ultimarium Judicij sui Lui ni Raigz
Die Vigesima Prima Mensis Januarij Anno Curren
Inter Eundem Actae Jo Contumacia Mpiae Ducalis
Venatoris Valvicinen et Ludovicum Prefectum Exerci
tus Rae Molislue pars Plenariam Convictionem Platum
Jus Mediante Duo Vadium Capiat Duplex tuba Pane
Prima Simplex altera Stia Simplex Tertia Quadrupli
cis Quatuordecim Marcar Polonis Dmg Lustr Primum
Marcar Polon pro Re actae ab Eisdem Mpiae Molislue
adjudicat tum Condemnationem Jn Omo Satisfactorio

in Castro Plocensi Die Trigesima Prima Mensis Martij
Anno Praesenti ex Parte Ejusdem actis super praedictis Officio
Molestiae Ratione non Solutionis Praefatorum Vadiorum ac
Marcarum Obtentis et Publicatis Reponsi Taliterque de Suffi-
cienti praeducto Processu Plenum Citatum docet Proinde Judicium Ex-
periri Causam pro Signi procedere Respondere et Mox directe
Respondere Mandat in directa Responsione decidendo Tunc
partis actis pro Traditione Bonorum Kossobudy Jure victor partis Citatae
editis Judicium praesens pro pagenda suprascriptorum Bonorum pro por-
tionata Traditione in Vadijs et Marcis suprascriptorum Decreto adju-
dicatis GG. Thomam Kowalewski et Carolum Turoski
addidit et deputavit Qui GG. Burgrae seu Unus Eorum qui
facilius Conduci poterit ad primam partis actis Requi-
sitionem Decreti praesentis exhibitionem Tradant et di-
mittant seu Tradat et dimittat quam Traditionem
nemo sub Poenis Legibus Regni descriptis ~~[illegible]~~ de Im-
pugnatoribus Sanctis Impugnare audeat. D. P. V.
Confrontatum, Cum Originali Franciscus Kozłowski N. Pr. Ap.
Cpe

Actum in Bilsko in Terminis Communibus Terrestribus Plocensibus Districtuum Bilsensis Simul et Plocensis Una cum Continuatione Anteriorum Causarum feria Tertia Pridie festi Sanctae Agnetis Virginis et Martyris scilicet Die Vigesima Mensis Januarij Anno Domini Millesimo Septingentesimo Octuagesimo Nono Celebratis

Inter Gnum Mathiam Dobrzynecki Actorem et Cultum personaliter Gnum Casimirum Smoleński Citatum et Actorem pr̃ter Gnum Albertum Uminski Citatum per Gnum Antonium Uminski Judicem Dicidendae Citationis Partium Controversiae Earum Exaudito Quoniam Causa praesens facti sine Inquisitionibus Decidi Nequit Proinde Judicium Parti Utriusque ad Contenta Terminorum et Maiorum Dilationem Inquisitionis pro Sequenti Cadentia ex alternata in Plocko Celebrandae Dat et Concedit Termino Conservato

Inter Generosum Franciscum Strzeszewski et Mariannam de Zaborowskie ultimi nuptus olim Generosi Alberti Zglenicki R. C. Viduam Actorem pr̃ter Gnum Petrum Karski ac Mcum Sebastianum Kortowski Thesaurarium Sieprzensem Citatum per Gnum Carolum Zarowski Judicem Dicidendo Terminum per Decretum Antecedenti Judicij Sui Injunctae Communicationis Documentorum Conservatum teneri Partes Easdem Satisfacere Decreto Judicij sui in punctis praestandae Communicationis Documentorum idque in instanti Judicium censet Et Quoniam Pars Actoris Satisfaciendae Sententiae Judicij Sui vi Ejusdem Decreti Documenta propria per Summarium Consera et ad Confrontandum Judicio suo porrecto et Judicatum Subscripto ad Causam praesentem Spectantem Parti Cettae Communicavit et super Realitatem Communicationis praemissorum Documentorum Summarum Consecutum ad Juramentum mente Legis se trahit Proinde Judicium admissibilem adinvenit Ea Rotha prout Documenta Omnia ad Causam praesentem Spectantem vere et Realiter

Communicant et nihil quidquam ni Prejudicium Partis Citate Intulit tandem Gnosa Marianna de Zabo wolska prima olim Gri Alberti Drigelelli Ultimi Nepotis J Alberti Zglenitzki Comitis Rabbita Vidua Actrix et alios Suis nomine Rotha quo Supra Juramentum prestitit Quo facto Pars Citata ad Judicium Satisfacere Comparuit Quoniam vero Pars Citata sua Documenta ni Sequenti Audientia Communicare Offert Prout de ni Eadem Sequenti Audientia Alternata ni Rotha Actrix Pari Ad Communicandum circa quam Subsequendi Communicationem Negotium Principale Decisio Danda ad Prescriptum Judicium Determinandi Continuatur.

Inter Generosos Andream et Mariannam de Grekowicze Judicem Comites et Adrianum Surzenkie tum Marianam Famulam Ancillam Actricem Actor et Citatus per Gm Andream Surzenki suos et sua asciptos Actor et Citatus ex una Parte Quam Josephum Stephanowski Dominum suum Ll. Josephum Monowski Nicolaum et Mariannam Labi Gregorij Conthem Actor et Citatus per Eumdem Stephanowski Dominum suum et Subditorum Suos nomine ex altera Parte Catharinam de Kolczyńskie Gnosi Josephi Stephanowski Consortem Citatam per Martinum Lubrand Michaelem Famulum Actor per Gm Andream Surzenki Dominum Judicem Citationis Partium suum ad Judm sibi mutuo Actor de eidem Controversijs Earundem Partium Examinandi Quoniam Causa precedens sine Condne Decidi Nequit Prout de Presentibus Condnem ad Fundum Bonorum Stephanowski Judicij sui aut Gnosor Camerar Juramentum Captato tempore Facta Temperativa Assignatione Primi Condnem Admisit Quod Judm Suum Offm Comitis Omnis Diversorum Abrentia non obstante minime Partium Sumptus Condescenderem de Ademptione Fundorum Rationum Damnis Injurijs ac Violentijs Inquirat Investigabit Inquisivit Et Opus fecit Expediret Juste et Calculum a Fundis Ademptis a Quo Juramentum et si Juste debebitur Recipiat Rectificationem Commodam sibi et a quo Competent Petant Sententiabit Causas super quo Petunt Injungat Partes ni Omnibus et Singulis Pretensionibus nihil nitatur Et Finaliter Relinquendo pro Exigentia Legis Justitie Terminorum ac Documentorum finaliter Decidet Dijudicabit ac Moderabitur Legis Decisioni Partes Parere et Acqui

Actum

acquiescere Judicatum. Dati sub Pœna Bannis Illo
ni Termino Condus super Parte Controversiam Publi-
canda Debebunt Lucta Pœna Septem Marcar Polon. Par
ti per Ptem Compervanda Judicio suo totiq. ab Utraq.
Parte Solvenda pro Quo Condus Termino Partes Suas
Voluerint et Negotium proponerint adeant adeitandi.
sub Rigore quo supra Comparere tenebuntur D. Vigore.

Inter Quos Josephum Patrum et Fris Josephum et Pe-
trum Filiastros Kolczynskui Actr et Citts per una Quam
Kolczynski Patrum suo et Filiastros suos nomine pars-
Quam Casimirum Kotarski Act et ad pars Judicium Dic
dendo Citationa Partium Suum ad Judm Edict Controver
sijs Partium Eaudid Quoniam Causa presens sine Con
descensione Decidi nequit Provide Necessarium esse Condescen
sionem ad Bona Kolczyna Magna Judicij sui ad S.
Carnificem Trium Plocens Capitalis Tempore fuctam
petitiva Confessione Partium Condicend adivenit Pa
Judicium sibi officium Camte Sui Plocens Manus
Quorumve Absentia non obstante mutuo Partium Suas
pte Condescensurum Ante omnia Comportationem
Documentorum et Eorum Reciprocam Communica
tionem previa Comprobatione Juramenta si necessitas
postulaverit injungit, Quibus Comportatis et Communi
cat de Respectate Oratorum pro quibus presens Actio
ortitur Damni Injunxit Violentiis Inquirit, Inventi
gabit, Inquisitionis Opus fuerit Capiet Juramenta
Ubi Necesse fuerit Exigiet, Calculum a suo Adversario
petitam Sententiabit, Penas pro Qualitate Facti et
Dementi super Quo patuerit Irrogabit Partesq. in omni
bus et singulis Pretensionibus Nihil intactum et Re
solutt Relinquendo pro Exigentia Legis et Justitiæ Ter
mino ad Documentor finaliter Decidet Dijudicabit
ac Moderabitur hujus Decisioni Partes Parere et Acqui-
escere Judicatum. Dati sub Pœna Bannis illo mto
Condus super Parte Conveniens publicanda Debebunt
Lucta Pœna Septem Marcar Polon. Parti per Partem
Compervanda Judicio suo ab Utraq. Parte Solvenda pro
Quo Condus Termino Pte Quos Voluerint et Negoti
um proponerint adeant adeitandi sub Rigore quo
Comparere Tenebuntur Decreto Presentis Vigore.
Inter Quam Jacobum Zabrzewski Actr et Citt per Quem

Martinum Zgorzelski Interpletam Plenipotentum Dum Matheum Zgorzelski citatum et ad prtm Judicium aduocatorio Partium Stis Vnssim Edict Decidendo Controversijs Earum Partium Exaudiit Quoniam Antenior Condemnatio in Dnos Bonos Zalrzewko et Kolczyglko ob Contumaciam Qui Jacobi Zalrzewski Suum non est Sortita effectum - Viende in Ordine Executionis Antenionis Decreti Judicij necessarian que Iteratam Citationem ad fundum supra scripti Bonos Kalczyglko et Zalrzewko Judicij sui ad 25 Camicorum Suum Adcendi et pro feria Secunda post Dominicam Cantate Anno Currenti Inscidendum Transfundum de Bonis ad Bona Jurisdictione Condemnator admonuit quor Judm sui officium Camili Omnimode Absentia non obstante mutuo Partium Sumptu Condemnatum Reporchdium Documentor suo in Judicio per Utram Partes Communicandi aut alionum si qua conquiri possint Demandabit quibus Reportis de Quantitate Sortium ob Q Matthiae Zalrzewski hereditate ultra sortes Dni Kurkowizna suo in Judicio jam Resolute quae inveniri possunt Inquiret, Investigabit Inquisitos expediet Juramenta Ubi necesse erit eaciquet Successores Zukrodianos aeque et aequaliter ex Juris Natura in Substantia facto olim Gnosi Matthiae Zalrzewski Derelictae Summis in Bonis Zukrosino Magna et Parki pedem et Quoq olim Gnum Matthiam Zalrzewski Respicientes adivisit et Pari Jure Locquabit in Religuo Antenius Decretum in toto Executum Poenas Contraventionis ac in Sublationem Processus super Quo patrent Cognitis et Resolutt Litis supr Quo patrent Demandabit - Pteq in Omnibus et Singulis Pretensionibus Nihil infactum et Involutum Relinquendo pro Exigentia Legis et Justitiae Terminor ac Documentorum Finaliter Decidet Dijudicabit et Moderabitur cujus Decisioni Ptes parere et Acquiescere Judicialiq Pati sub Poena Casus Illo in Termino Cedentis supr Parte contravenientq publicandq Debebunt Lucta Poena - Systemate Mercedis Parti pro Partem Compensanda Judicio suo ab Utraq Pte Litis Volumen quo Conducto Pro Ptes quor Voluerint et Negotium proponent adutent adutandi sub Rigore Juris Supra Comparere Tenebuntur Decreti praesentis Vigore.

Actum in Bilsko in Caminis communibus Juresdictionibus Ploens Districtuum Bilnensis Samel et Rossensis una cum Continuacone Antecessorum Consulum feria Quarta Ipso Die festi Sctæ Agnetis V. et Martyris videlicet Die 21 Mensis Januarii anno Domini 1709mo Celebratis

Inter Mficam Simplicissam ex Nissenyeki Nunc Luce Mospyn skii Subdapiferi Radomien Contra Dnam Annam Grund Casimiricam Chrzanowski Leonardum etc Fabrianum Josephum Dicti Ogintski actos per Eumd Gnum Casimiricum Chrzanowski suo et nra Mospynska Dnæ suæ et Josephi nne prtes Gnm Michaelem Zielinski Cit et ad prtes ad Objectd a Latere Condemnacionem in termino Cedulis in fundo Nonar Zielonino Bilki Die 21 Julij Ao Elapso 1708mo ex Pte Gnosor Simonis Zielinski et Catharina ex Zielinskie Conjugum super Quo Michael Zielinski Annis succumens Leonard Abjecto Contravenitionis Decro Solucionis Dotis ex aliarum Circumstantiarum Obtend et Publicand Actis Jung Prus in Stolcio Die 7ma Mensis Aprilis Ao Eung Oblatis ad tuendum Eumd Gnm Michaelem Zielinski decore de loco Standi Judicialis Rationibus non posse sibi Competere locum Standi Judicium Arbitralium quia nimo Dumit Quatenus Idem Gnus Michael Zielinski ne Stabilitatem loc. Standi Panam Simplicem 14 Marcar Polon Gnosor Simoni Zielinski Obtinenti Judicio vero suo Meditatem Lard Marcar ministranti sub Stigore ed Lagr Panalium tam pro Parte Partis quam pro Parte Judicij Latendend Solvat et habere locum Standi Eumd Gnum Michaelem Zielinski Judicium censet In Causaq Prem aperiri Mandat in Experimentd Actoratus Gnosi Michaelis Zielinski ad propriam ejus Inscriptionem Rejicit ad actoratum Mficæ Mospynska et aliorum Causam prosequi Jubet ni Prouentibus Terminum Partis ad Contestandum Abjecto Decreto Panali pro Contestatione Libri Josephi ad suum ad Judicium in dicta Die dicendum Contravenijo Partium Judicis Excudit Necessariam ejus Injunctionem ad Contentandum Termini et Proclamis Partis Actæ tam in Probationem quo Emundationem in Sequens Judicior Suor Cadentia ead Turnata in Stolcio celebrand pro Ultima Ejus Eorundem Cunct Termino Conservand.

Inter Mficum Michaelem Zielinski Castellanicz Lomzien

Lanciciae Bonor Kosino Haeredem Actor per G. Antonium Swiętecki Inscriptum Plenipotentem Gnum Stanislaum Zochowski Bonor Romatowo cum attinenc Haeredem Cett prlter Judm Citaonem Partis Actor Parti Citatae Sicum ad Judicium Edit Decidendo Controversijs Partium Judicio Exauditt Causam presenc ad Inferiorem Episcopi M. Lasocki conc Annuae G. Stanislaum Zochowski procurat pendenc Reiicit Judicanc Termino Conto

Inter Illtrem Mcam Dorotheam de Karczewskie olim Mfici Valentini Niszczycki Castellani Raciąsien RC Viduam Bonor Kondrajce Possesticem tum Mcam Symphorosam de Niszczyckie Moszyńska Subdapiferam Radomienc Eorumc Bonor Kondrajce Haeredissam tum Gnum Casimirum Chądzyński Economum Actor per Eumc G. Chądzyński Economum suo et Earumc Principalissar suar nomine prlter Mcum Joannem Chamski Camerarium Gramtialem Plocenc Cett nomine prlter Judicium Citaonem Partis Actor pro Extraditione L. Caroli Szczepaniak de Bonis Kondrajce Aufugi et in Bonis Actino Pti Cttae Possessioni subjecti Reperibilis Officioso Arcto praeventi Secum ad Judm Pti Citatae Edit Decidendo Controversijs Earumc Partium Exauditis Quoniam Pars Citata Praefatum L. Carolum Szczepaniak non Subditum de Bonis Kondrajce sed liberam esse Personam et Cum Subdita de Bonis Cetrino Unica Cmethonissa esse nuptum Infert Jam vero Pars Actor Eumc Labsum de Bonis Kondrajce Subditum Omino Allegat Proinde Judicium in Ordine Probaonis pmissor utrum sit Subditus de Bonis Kondrajce vel etiam Persona libera et Unica Cmethonissa de Bonis Cetrino Nuptus Necessariam esse Inquisitionem pro Sequenc Audentia exalternata in Pto dio Celebranc per Utrasq Partes expediunc Judicium Censet Termino Conservato

Inter Mcum Michaelem Lasocki Castellanicc Conarien Lanciciae Bonor Kosino cum attinenc Haeredem Dominum Actor et Cttd per Gnum Paulum Sulkowski Inscriptum Plenipotentem Gnum Hilarium Kowalski Actor per Gnum Sebastianum Kowalewski Gnum Stanisla

um

Mann Zochowski Bonos Ramuldowo magna avi Komi
thui Hardens Citatum et ad prtm Judicium Dei
Dang Actatorum Partium ejs Vnspam ad prtens Ju
dicium Sed controversijs Partium Earum Lacundis Quo
niam Antecessor Condemnatio Granitalis in loco Differen
tiarum nitur Bona Villarum Vocino Mscis Michaelis Lasocki
Castellanicz Lovaricz Lancicae ab Vna Ramuldowo Komi
thui Quon Stanislay Zochowski Secunda et Ramuldowo
Sithui Quon Stanislay Marcelowski Heredib Collatoralis
a Tertia Partibus Ob Contumaciam Quon Stanislay Zocho
wski Bonos Ramuldowo magna Stranditis suum nonesse Lor
tia effectum Proinde Judicium in Dine effectuamo
Quos Dni Causam Lenq ad Ultm Medm Succame
rarium suis Epis offerunt Remittit Judicem Terminum
Epis Condno pro Dei Vigesima Mensis Aprilis Anno
Quo Ventura assignat in Ordine suo Bratenionum
et Injuriarum pro Eod Termino Decemtus Condemnatio Ju
dicij sui Cadet Ad Camionum Jurium Regni Nunc Du
orum ac Absentia nonobstanq Condemnandus advenit
Quod Judm suis officium Camili Condemnq et Conde
mnatum post Determinatam Causam Ordine de Ju
ventijs Injuncto Canonicis Jurid. Bratenionibus Inquirit
Investigabit Calculum ac Debitum ac ejus Inquisitionis ea
pedit Contravencionum ac Processuum tum Decretum
autoritate ac Parte Mscis Lasocki cum Quam Zochowski
pro Decernq Penis Regiis Contravencionis Decreto
Judicij sui Anni Elapsi 1788 Justitiae Cognovit Re
solvit et Panas Quo interim Incurrit Imposabit Totamq Hanc
Causam ad Contenta Terminos Partium in similitudinem
et Immolatis Relinquendo Dixit et Dijudicabit et Modera
tum Terminos Ejusdem Rigore Amnectat Cujus Decisionis
Judicij sui Officij Camilli Partes sub Pena Decimo illo
in Termino Condicio super Parte Contravenientis Publicam
Da parere et Judicatum Pati debeant Datis Pena
Septem Marcarum Polonis Parti pro Parte Compensanda
Judicio suo totiq ab Altera Parte Solvend pro Quo
Condemnis Termino Parti tam Collatoralis quam Ei
cum Quos Negotium proposuerit et Parti Voluntad adi
tant Adstandi sub Rigore Quo Supra Comparere teneban
tur Decreti presentis Vigore.

Inter Quos Barbaram de Szypowskie Quon Antonij Drau
lowski Burgrabij Cracoviensis Goldingen Contentum ex Altera

Tum Jacobum Andream Josephum et Barbaram pu-
pi olim Gnosi Alberti Rubrofski secund. ad preces Ort.
Gnosi Andreæ Schmidowski Conten. Patris et Soror.
et Germanos Gabrielis ad pr. Jacobum Josephum Dom.
Jacobi Stanislaum Plenipotentiarios et Joannam Elisabetham
pias Michael Cretwertynski et Constantiæ de Duchen
tety Praviem Conjugis Bonorum Oppidi Drobin Obligati
Josephi Patris et Matris Adoptivos Tum Mpia Eugenia
Gaspar et Michael Skarbki Olim Joannis Ladislaorum
Eorum Bonor. Oppidi Drobin Haredes Privigni et Filij
nec non Infideles Judæi Aszik Jul Majorek ob Inter-
ur ob Insidias Jacik Jonowicz Smulkowicz Lazy
debi Herszek Sublustrici Filij tum Smajæ Kalmon-
Wolff Gilkowicz Smulkowicz Salamonowa Marianni
cowa alij Herszek olim Infidelis Noten Wolkowicz Ser
pretum in Termino dispecunt et ut condemnari per-
mittant proinde Super hinc Citt Disperens Rationes
Solutionis Summæ ad Limin Officii Acto Millium Tyne
Scripto Manuali in Warbica Die 18 Julij 1766mo Data-
Judicia Quadrilem 1761 Oblatiat. altenis Octingento
rum Symphonij provisionalis Decreti Jm Ploczk 1765
Crimi in Pto dio prolati una cum Rationibus ac Causis
Eor. Duo exarat. adjudicatt Decretum Sanabilitatis
pro Contravention. Decreti ac in Sublatorium Proc.
sus adductivis per Celsissimos Primæs Cretwertyn
skii ac Mos Skarbki ad perlustrandum attestat Sum
onarium in hunc ultimam a Sorte finalis ac Judica
tis ferendæ Executionis permittatur Condemnas ac
jicans publicanq. Ad dictum mihi Judicii Publicandi

Inter Jm Joannem Szczytowski Burgr. Cracov.
actr. partem Mand. Franciscum Dunberskii Adjun. Jm
Valentinum Zettowski tandem. ex Contextu partium
Causa pretens ad Sequens Judicium Suor. Cadunt.
ans exaltercata in Pto dio celebranda Recitus Judi-
candæ Termino Convocati

Inter Gsos Joannem Borzikowski Sortis in Bonis Vara
kowo Sitta Haredem et Possessorem ac Mariannam

de Szamotowskie Judicem Congés dominos Aud et Cdd
tum L. L. Rochum Casimirum Mathiam Joannem
ac Jacobum de Rufalis Bonis Barcikowo Subditis
atq; Jufta Jacek Braxatorij ni Bonis Barcikowo
Sitta Arendatorem Parentem et Catharinam ejusdem
Aud per una Grund Barcikowski Dominum suo Contra
Subditorum et Judicem Judicor nomine prtis Mis Thomam
Expoliatorem Casimirum Parentem et Ignatium Zlunin Roni
szewskie tum Capitaneum Warszawski Qui Palatinia Jure
Officij Aud et Aud nomine prtis Gnis Franciscum Mi
chki Cthum per Gnum Josephum Podlowski Judicem Deinde
Citationes Partium Sibi visum ad praesens Judicium Dis
Controversijs Earumq; Partium Exactis Literam Causa
rum omnium Condne Decidi Nequit Proinde necessarium esse
Condnem ad fundum Bonor Barcikowo Judicij mi aut Gnor
Camerar Grund Plocens Captat tempore Facta tempestu
ve Partium Visitatione Condescendor admisit Quod Judi
cium suum Officium Camerae Plocens Unum Duorumve
Absentia non obstante mutuo Partium Sumptu Conde
scenderunt Ante omnia Compertacium Documentor
Causam prae Litium prima Comprobatione Facultatem
per quem Interest Demandabit Quibus Comparatis de
Proprietate Fundor Damnis Injurijs ac Violentijs
Curretijs Praetensionibus Fundi Inquirit Investigabit
Inquisitumve Expedit Juramenta Ubi necesse erit Fun
et Calculum ex Ademptis Fundis Si Patuerit Excipi
et Panae pro Qualitate Facti et Demeriti Arbitrio
tur et a Quo provenerit Irrogabit Terminos Officij Ob
gero Annectit et Decretum Antenio in toto Exequatur
Partesq; in Omnibus et Singulis Pretensionibus Litis
intaid et Irresolub Relinquendo pro Exigentia Justitia Do
minor ac Documentor finaliter Decidet Dirijudicabit et
Moderabitur cujus Decisioni Partes Parere et Acquiescere
Judicatumq; Sti sub Pena Bonis illo ni Termino
Condnis super Parte Contravenienq Debebunt Publican
da Lecta Pena Septem Marcar Polonj Parti per Partem
Compensanda Judicio suo Tobiq ab utraq; Parte sol
vende pro Quo Condnis Termino Partes quor Vocati
erunt et Negotium proponent Adesse teneantur sub
Religione quo supra Comparere teneburtur Decernens Vigore.

Inter Gnosos Bartholomeum Rudowski et Urbanum de Grepe

wbne

de Cieszewskie Invicem Conges acto et Quidem Contem in
assensu Mariti praeter MM. Petrum et Joannem Cieszewskie cito et
Conq. Mcum Joannem Sokolnicki Tribunicae Plocensis acto per
Eumq. Mcum Petrum Cieszewski suo et Fratris sui nomine
praeter Mcum Joannem Antonium Bzini nominis Sokol
nicki Tribunicae Plocensis adicto per Gnum Josephum Łosowski
Judicium Terreni Satisfacere Decreto Judicij sui In Pun-
cto Injunctae Adcitationis Mci Joannis Sokolnicki GG.
tam Rudowskie quam Mcos Cieszewskie idque in in
stanti Censet et Quoniam tam Gnosi Rudowscy Con
juges quam Mfici Cieszewscy Adcitationes conq. Eumq.
Mcum Joannem Sokolnicki Tribunicae Plocensis Repo-
nunt Proinde Satisfactione in praemissis adinventa
Partibus experiri mandat in Experimento Decidendo tum
Terminum Per Decretum Judicij sui Conservatum qui
adcitationes ad id Judicium Edito Controversijs Earumq.
Partium Excudit Necessariam esse Personalem Compa
rationem Mfici Joannis Sokolnicki Tribunicae Plocensis
ac Aliorum Omnium in Causam praesens Intrans pro Sequen
Judiciorum Suorum Cadentia in Ptocko exalternata Cele
brandae Subsequenti Judicium Censet Termino Conto.
Inter GG. Apoloniam ac Draminskie olim Gnosi Igna
tij Sniegocki Relicto Contem Viduam Matrem tum
Casimirum Filium Sniegockie suo et Matris suae
nomine praeter Gnum Ambrosium Rostkowski Dnum
Cito et acto tum Labros Stanislaum et Mariannam Invi
cem Conges Subelitos Cito per Eumq. Gnum Rostkowski
Dominum suo ac Subelitorum suorum nunc praeter Compa
rentes et secum Judicialiter Controvertens Terminum Par
tium et quidem Gnosorum Sniegockich conq. Gnum Rostkowski
et Labros Stanislaum et Mariannam Conges Respectu Re
stitutionis Equae per Dictum Labrum Stanislaum ab Eisdem
Gnosis Sniegockie Accommodatae ac Aliarum Circumstan
tiarum Jam vero Gnum Rostkowski conq. Eosq. Gnosos Sniegockie
Respectu Extraditionis Vestimentorum ac Inventariorum
tumque Decernens Penalitatis pro indebita vexa
tione ad Judicium sibi Vicissim Instituto Decidendae
Controversijs Partium Judicio Excudit Decernit Judicium
Quatenus Gnus Ambrosius Rostkowski Citatus Quotam
Quadraginta Florenorum Polonorum pro Eadem Equa ex Mode
ramine Judicij Sui adinventa in et pro feria

Secunda post Dominicam qua vocavit Quadragesimalem Anno quo supra quo anime Ventura Quondam Thomasz Olechnicz ad hoc ad Manus Dñi sub Pena Bannis in casu Contravencionis circa Mandatum coram Aula Curie Plocensis Publicatum Solvat Lita Pena Bonis Marcum Polonum Parti ni Termino et Sub Rigore supra posito Judicio suo totaliter minutanti prout Quis per Aud. Jund. Rostkowski Solvenus Decret. quo supra Rigore.

Inter DG Simonem Lubostki et Constantiam de Lubostkie Conjuges ad et Aud. per Mandatum suo et Conjugis sue nomine pretens Dñam Marianam de Lubostka Virginem adultam Aud. et Citat. pretens DG Lucam Jacobum Paulum Joannem et Domasium Lubostkie Cives pretens Dñum Thomam Gumiensky Aud. per Dñum Paulum Sulkowski Dñum Michaelem Lubostki Aud. et Aud. pretens Judicium Citacionis Partium ad quem Judicium Diem Duodecim Controversiis Earumq. Expeditis Quorum Antenor Condescendencia ni Fundi Bonor Lubosino Biki Mandi Dñi Judicij Sui ob Contumaciam G Michaelis Lubostki Cum non est Scribe Expectan Proinde Necessarium Ipse Iterato Condemnat ni Ordini Executionis Antenori Decreti Judicij sui ad Fundum Bonor Lubosino Biki Judicij sui Aud. DG Casimirum Dñum Plocen. Capitaneum Tempore facta Tempestive Partium Avisatione Condemnatorum Cadivenit Quod Judicium sive Officium Capitaneum Quorum de Absentia non obstante Mutuo Partium Cum pleno Condescendentium Comportacionis Documentorum Massam Substantie et Qua pretenditur Dos. Enudatam et Communicatorum prijs Conscribendi Summarijs et Explens supe Reales Comportacionem Juxta Inquisitiones Quibus Comportatis Dotem Competere Cadivenit de Crectum Antenoris Judicij sui ni Loto Executus Contravencionem ac Processum Cognovit Resolvet Panas supe Quo Interenit Prosequit Satisfactionem Omnimodam sui et a Quo Competerit Petitam Sustentabit Partesque in Omnibus et Singulis Pretensionibus Nihil nitandum et Irresolutum Relinquendo Exigentia Legis Juris Lie Terminos ac Dominandi Finaliter Decrevit Judicabit ac Moderabitur Cujus Decisioni Partes Stare et Acquiescere Judicatum Pati sub Pena Bannis Ullo Jus Termino Condescensionis super Parte Contravenien

D

publicanq Obtinguntur Lecta Pena Sententiarum Colonq Parti pro Parte Compensanda Judicio suo tobiq ab Utraq Parte Solvenda pro Quo Comparitionis Termino Ctis Quos Voluerint et Negotium proponent Edicunt Audiendi sub Rigore quo supra Comparere tenebuntur Decreti quorum Vigore.

Inter Quam Joannem Kordiwski Acta per Gnm Clericum Dnm Zielinski Primum Plebanum et Quosdam Quorum Joannem Dlugoniewski Cta quorum in Termino Disparet etc. Condemnare permittit Proinde super Eo Ctis Disperum Cane non Solvendis Pane Quadruplum Quatuordecim Marcar Colonq in Constitutorum loci Statuti Decreti ad Judicatis Quorumq Panalitate pro Contravencione Eiq Decreto ac Jn Substantiam Condemnatorio in Universalem Forti finali ac Judicatis faciendq Eadem vis permittitur Condemnato ad quam publicandq addictus Mihi Judici.

Publicatum

Inter Gerlikem Candidum Venerabilem Kalpindli Coadjutorem Abbatem Conventus Plebis Pultoriensq Ordinis Sancti Benedicti Acta per Gnm Paulum Sulkowski Procuratorem Plenipotentem Jn Elisabethum de Wolczynie ultimi Magistri olim Jnsti Nicodemi Myslibordski RRCti quam Cta per Gnm Valentinum Zottowski Jnsti Comparentq ad Jta Myslibordia sufficientem Jnstituere Comparendum et Judicium non Insistit Quamvis Eadem Principalis Causa Condemnare permittat Proinde super Eadem Abbata Requesta Locationis Portionis Jurnalis Septuaginta Marcar Grossi Monetq Jurisdictionis et Marcar Denarii Judicij Quae Die 16 Mensis Januarij Anno Elapso 1788 Prolatae pro Re Cta ad Judicandum in Terminis Solitis Coram actis Grossi Plebani Quarentatis Vasatisq Condemnationis super Eadem Obtenta permittebatur Condemnato Quatenus et ad publicandq Adstetit Mihi Judici. Publicatum

Inter Quam Michaelem Zielinski Actorem et Cta Petitis Officium Simplicium de Miserycordia Mri Jurisq Magnifici Subdapiferi Radomiensis Sententiam alias Quam Dominum Condemnationis Subsistit Quorum Citatorum Prosecutorem Dominum Cta et ad per Gnm Jacobum Swinski Gnm Jacobum Swinski Acta petitis Comparuit

Judicium terminos Suum ad judicium sibi Quisque Jurisdictionis
lutos Deducendo Inquisitionem ad Contenta dimi
nor et Protesp Adductus Partium in sequens Judicium Suos Cadentes
ex Altera In Actis Celebrand per Partes Utrasq Judicium Curiæ
Termino Conservandi

Coram Mgfico Stephano Kamkowski Castellano Cracovien Lyci
ora in locum Mei Joannis Gumowski Judicii Dni Ploscen ad hanc
saw qrem Substitutus Subdelegatus Inter Dnum Mcum Joannem
Gumowski Judicem Dem Ploscen Actorem et Gnm Valentinum
Strzeszewski Starszy Cmis Ploscen Reum Judicium Contradictorij
Partium Edictus hinc quidq Quis Strzeszewski Actus Actionis
nem Causæ qrem ad Offertum Cmis Ploscen et hic ac in Jure
qrentis Fori Subsequend Concludit Quia vero Judicio suo Com
parentis Stanum Joan Strzeszewski Actum pro Rea Judicijs
Cmis Ploscen Respto ac si Circumscriptionis Sui Narratæ Rela
tionis Edictis Coram Actis Cmis Ploscen Die 18 Mens Junij Anni Ela
psi 1789ni per Mlum Actum pro Pacis Cmis Mcum Actum Comitas
se Decretum Concessa Dilationis Inquisitionis in Rem Officio Cmis
Ploscen Die 21 Mens Julij Anno Eod Lucratum qre jet hac in
sequens Termini Edictandarum Inquisitionum Hincce Cotis cum pro
movere prætermisse Habitoq Deliberatum Sum Evanescere
Causasse Jam vero Mcum Gumowski Actum Actis Cmis Ploscen Die 8va
Mensis Novembris Anno Eod 1788 facta Causam Cmis
prædicto Gnoso Strzeszewski attentasse nontamen promotam
fuisse Attenta tam Evanescentia Terminis per Gnm Strzeszewski
modernum Actum Inchoatum Hincce Actum Termino huc pro Pacis Ris
pectu Ejusq Actis in Stuba qrem Judicialis Sessionis ac Alias
Inquisitionum Actum Suprascriptas Deprosequens qrem ad Judicium
Comitasse Jam Quoque Gnm Strzeszewski prepositum scilicet Die
19na Mensis Januarij Anno Currentis Dnum ad Offum Cmis Ploscen
Respto ac si Ejusq Circumscriptionis ac Eliminationis præfa
ti Actus Officio Cmis Ploscen non Incumbens Immo Jn
stitisse Proinde Judicium attenta Evanescentia primitus Termi
ni Strzeszewski tum habita Actus Quia Cognitio et Eliminatio
Actus Coram actis Juribus fundi Offum Cmis Ploscen Competere
haud debitus qrentis Fori qrem per Mcum Actum ad præ
sens Competentis Dnum amputata Remissione ad Offum Cmis
Ploscen per Eid Judebite affectata in Causa qrem Libris Judi
cijs Mandat Movit Gnus Strzeszewski Actus ad Judicia Tribu
Regni Relationem non admissa Acti in Accessorio in Procedendo
Judicium Deducendo Terminum Partis Actæ ad præfatum Judicium
Partis Actus Edictum Contradictorij Causæ Partium Evanescit Qua
ri Causa præsens Intuitu Sessionis Actæ in Stuba Judicialis
prout Actus Officium Mei Inquisitoris Decidi Negotium Circumscriptionis

nuptiarum esse Inquisitionem p Sequens Cadentiæ exaltenata
ni Stylo Celebrare ad Contenta Mandatum et Terminum Stio acto-
per Partem Utramq Expedienq Judicium Censet Termino Conservand.

Coram Mo Stephano Kamkowski Castellano Cracovien Cujavia
ni locum Nro Joannis ni Krasnewa Gumowski Judicis Trni
Plocen ad hanc Causam Substitutu Subdelegato Inter Dnum
Mcum Gumowski Joannem Judicem Trnem Plocen ad prtes Ex
Valentinum Strzyzewski Burgrabium Cren Plocen ad prtes Judm
Controversijs Partium Exadiendi Amputata per Dnum Citatu ad Offi
cium Cren Plocen pretensa Indebite Remissione Partibus hac
in Causa Judicium Procedere mandat Movit Quis Valentinus Stre
zyzewski Actor ad Judicium Tribla Regni Petrovien non admissa
ti Jn Accessorio ni Procedendo ulteriorib Partium Contradictio
Exauditis Quando quidem Judicio suo Deducentib Quam Strzyzewski
Ad modum Primum facta Mandi locum actu Cren Plocen Die 9a
Mensis Junij Anno Elapso 1780mo Mcum Gumowski moderamen
Ad pro Jure Cren Plocen Enarrante, mlo Relatione Coram Legib
actu Cren Plocen Loci Die et Anno Citato pro Solutione Quæ
Summæ Octingentor Septuaginta Sex florenor Polon Regno
Die Prima Novembris Anno 1780 In Plocen Consessu ni Judicioque
posito et per se ad Judm Subsessu specificata Convencione et ni Judi
Jure Cren Plocen Presentatione Juam ni Regni Judicibus per Se
Cren Mcum Judicium factam post Inscriptam ab Utraq
Parte Compartitionem Attestoq citatu Die 21 Mensis Julij Anno Dni
1780 Actum Extradito pronunciatoq Delatosse ni Subsequenq Au
ten Cadentia Terminq Judicior Cren Plocen scilicet Feria Secunda
post Dm Sanctor Omnium Anno Dni 1780 Allegata Causam
Cren non prosequente Jam vro Mcm Gumowski Moderamen ad Fo
ta Mandi Reppti formata Quis Illegalis Pretensionis Jnstitutj
Strzyzewski ad Offm Cren Plocen Jntentati p decernend Jnjun
ctionem Actionem Cassationis Evocationis Processus Extendend Re
nio ad Judicium suum Comitasse ni Quibq vro hanc Summa
Octingentor Septuaginta Sex florenor Polon Regno Supradicto p Quis
Repetito Specificatoq nullo ex negotio Mei Judicio Ad arrogato Qui
liquet nonnisi ex Prescriptis ab Abjo Dno Vonjo ni Subrethjo subinde
Jnr Causam expunctata esse Patefit Jn tantuq Quia Illegalis Pre
tensionis Spatio Circiter Duum Annor Cren Mcm Judicium
Cassata Mandi Quis Quor Strzyzewski nunc primo facta Coram
Illegali et Evocatorio Processu et Pretensione Sublatis a Quarto Jn
petitione hac in Causa Cren Mcum Gumowski Ad Judm Ulte
rat Libell Omnium Anni Cren Evocatorio Autoreate Mei Auditis Judi
te Aggravationis Cren Quam Strzyzewski Ad Judm Synalem Spe Decla
rat Impugnando Quatenus Jn Quis Valentinus Strzyzewski Ad Panam
Quandoquidem Quatuordecim Marcar Polon ni et pro Feria Secunda et
Dominicam Invocavit Quadragesimalem Anno Cren Quidem Coram
Officio et Actis Cren Plocen sub Panali Mandi in Casu Contravenienq

Circa Masnam faciem Publicam Mto Ad sedi Epio Plnt
Solvat et Realiter Enumerat. Judicio suo Bonis Simplicium Jur
huc Decem Marcar Polon. ni instanti sub termino Rigore se Rigoris
Pnalium Extendendo Qua Exolvat Interim vero Pretense Danas Statu
per Ad sepe Citatu Ac Circumscriptionis ac Conclusi Ultimo Ad
Judicium hoc ni Puncto Resolutionum post Dnos Jnquinos ni Ad
satu Mto Ad long Cum Citm praeddenter pmoto subsequens
Declarat Terminu Conservat.

Actum ni Bilsko ni Dominii Communibus Jur
stibus Plocensibus Districtuum Bilsnensis Si
mul et Plocensis Sub Quinta postridie festi Sancta
Agnethis Virginis et Martyris sub Die 22 Mensis
Januarij Anno Dni 1789 Celebratis

Inter Meum Stephanum Karnkowski Castellanic. Conarien Cujav
sue Dni Actoris ex Actis ex Adverso Quondam Joannem Chamski Camin
Gramitalem Plocens Rei et Ad Inter Se Ad Decisum Terminum per Decretum Antecessi Judicij sui Conservatum
Decidendo non Urgente Mto Stephano Karnkowski Castellanic
Conarien Cujavien Ad et Contra a Mto Joanne Chamski Camin Gr.
Plocens Ad simul et Ad Satisfactionem Dilatoriæ Instantis
Ad Quam se ni Eadem Antecessi Sententia Recepera non nisi Eum
Mtum Chamski Ad Satisfactionem Dicto ni Termino Impunctis Comm
nicatis Documentis Ad Causam Quam Spectant Jn ni stanti
Judicium Singuli et Quisq Jdem Mto Chamski Actor et Ad hu
ic Documentis per Summarium Consessu Judicis Comprotata Mpis
Karnkowski Castellanic Conarien Cujavien Communicavit et Sequen Re
alem Communicationem ad Jurium ulc Habit Provide Judex Admit
bili Advicatio Jn Eam Juris Rationem qua Omnia Documenta Ad
Bona Actoris seu Actoris per se Possessa ad Causam Quam Spe
ctant vire et Realiter Sibi Mto Karnkowski Comportavit et Commu
nicavit et Insilquidquam Jn Ejudicium Eod Dni Moderni haredis Actoris
et Adversi Mti ad Jmmediatam Juris Rationem petitis Jam Mto Chamski
hoc ne Jurium Rationa quo Supra et Eaq Documenta Mto Karnkow
ski Judicis Extradidit Decog Subsequens Causa Decisionis Quorum
Suprascriptis Partes Complanationum Jrum se Concernentium et Motivis
suis Subnexis Sub ni Judicio Repetierunt et Quisq Competentiam
Approbationem a Suo Judicio Exposcerunt cujus Tenor Sequitur
Talis Miedzy W Wpmy Panmy Janem Chamskim Komornikiem
Granicznym Powiatu Wdztwa Ploclnigo miedzy WW Andrzeiem Chamskim
go Mcznikiem Ploclnigo y Katarzyny z Zoranskich Malzonkow Spadko
wym Jgnum Dobr Cekrzina na Mocy Granicznych Sobi Stargych Pow
orem Zadney a W. Stephanem Karnkowskim Kasztelanicem Konarskim
Kujawskim Jasnie Wlc. Andrzeiem Karnkowskim Kasztelanic Konar
skim Kujawskim y Marianny Szlubowney Malzonkowie Jgnum Jzbie
Dobr Cekrzina na Mocy Granicznych Od Wielmych Glogowskich nabow
Owey, zamany et Dzialem Wsiom Stoney Stare mieysca Wygoda
y Wiecznie Trwaie Maizie postanowienie w tym Sporobie Od Wielm
Karnkowskich Kasztelanic Konarskich Kujawskich nabytowy Granica Dzial
etwa na Dobra Cekrzino w Wzwyzthnie Ploclnim a Sanocki B.[illegible]

Actum

bzie w Zastawney Possessyi Waszmego Chamskiego zostaiąc od Wmych Ptogorskich tegoż Wielmoznego Chamskiego do rządow Ziemskich Ptockich do wyżey pomnionych Dobr Cetnina a raz Wzmy Chamski na mocy Klauzuli w Kontrakcie względem zastawy tychże Dobr w Ptocku Dnia 22. Mca Lutego Roku 1677 Miedzy nagdy W Stanisławem Ubyssem Chorążym Dobrzyńskim tychże Dobr Dziedzicem zdiony a Waszmym Michałem Stanisławem Duchem Jmion Dziedzicim Piscorem Godzkim Ptockim zdaiącym Stony zawartym y Kaygami po Dn Ptockiego Roku tegoż Roborowanym z gdyby Waszmy Wasze lub Jego Sukcessorowie też Dobra Kaygiowac mieli tedy do wyżey mian Wzmy Zastawnik z wyrazony chcąc na przy Dziedzictwo Wzmy Cetnina Oświecony Wasz W Kamkowskiego Dokumentow przez Ordynkę stosowny est zastawiona a po zaprzysiężeniu na Protokule Dokumentow Komportowaniu y Kommunikowaniu Stony obydwey Kontrahuiące Dalszych Kontrowersyi o Prawnych a przestaiąc na pierwszey Przysiadłszy Sądu Dzieią za Sprawcow a Rzeczników W. Chamski Manifestu przeciwko W. Kamkowskiemu przez mocne Wmarzo y od pomnionemu Klauzuli przez W Dziedzickiego Exguslnego Zastawnika offerowany odstąpić y W Kamkowskiego za Altenalnego Dobr Cetnina czyli Cettina Tudzież Czynsz na Dobrach Czapielu w Ziemi Dobrzyńskiej Sytuowanych bydź pod Kontrakt pomnionym Zastawny podpadaiący a W Possessyi W Chamskiego ad praesens maiących Dziedzica wnaiąc iedynie tylko summę Exgrucia Tysięcy Złotych Polskich tak z Zastawy pomnionych Dobr Cetnina y Czynszu Czapielskich zatrzymuiąc Dobr pretensyi w quocunq; fonte wynikaiących Jakoteż zwyczaynych tychże Dobr Dochodow za Prowizye y Reparacye tudzież za powiększenie Zasiewow y Budynkow wyliczkowany y przez Przysiadłych Dwuch wynalezione a przez W. Kamkowskiego postrzeżone Kontentuiąc W rzeczy Kamkowski Dozywocie na Dobrach tylko Samych Cetnina czyli Cetnina Ulla W. Chamskiego do Jego Smierci zabezpiecza y do tego po Smierci tegoż W. Chamskiego też Dobra Cetnina czyli Cetlina w Possessyą swoią Oddaie mu Dla Jego W Chamskiego wrzeczy Kamkowskiego zpomnieniony Summy Exgrucia Tysięcy Złotych Polskich natychmiast Authentycznie pokwitowaną Obowiązuiąc się aby Wzmy Kamkowski tę Summę Exgrucia Tysięcy Złotych Polskich na Dobrach Cetnimi czyli Cetlinie prostym Długiem W. Chamskiemu bez Prowizyi winnym z nowowzięcia za pismem y zabezpieczeniem tegoż Summy po Smierci W tego Chamskiego Wzmy Kamkowski Czyli Jego Sukcessorowie W Chamskiego Sukcessorowi bez prowizyi zapłacić maią y Dobra pomnione Cetnino czyli Cetlino w Possessyą swoią odbiorą lub Jego Sukcessorowie odbiorą Które Dobra przez Sukcessorow W Chamskiego z zapisanymi Zabudowaniami tak Gaiami Jako y innemi w Czynszu Ziemie y Chłopami Zabudowaniami y wszelkiey Budowey Dobrze oddane bydź maią a nie Czynszu na Dobrach Czapielu wolno Wzdychowanie Jako swego własnego Dziedzictwa Wzmy Kamkowski na tych moiach Sobie zdochodzeniu wszelkiey pretensyi ex fundo wynikaiących Item Wzmi Fundatorowi Całkowi od tego bydź nalezało Ostrogi y Rezerwacie Ktorych Pretensyi A Obligacyi possessione wynikaiących W. Chamski W. Kamkowskiemu Wszystkie Instrumenty do pomnionych Dobr Cetnina czyli Cetlina Jakoteż Czynszu na Czapielu Wielmy Chamski

Wrzeszy Karmelowiczan zabrac powiatu y onych ani przez siebie ani przez
subordynowane Osoby komu niebędzie Inwentarzu dobr w Jakim teraz zostaią
Stanie Strony na Gromi Swiece y podpisem obligują się y w Jakim Stanie
ter Dobra zostaią w takim Stanie Wielmożny Chamiec utrzymywać Sub-
plicim Pytem Stopien poznawiać y gdy tego wymagać potrzeba nowo
Jakowey Budynek wystawić powinien będzie a oby wyzepsowad na
Budowy bez żadney Remissiey Wrzeszy Dziedzic Jeżli ten Wrzeszy Karm
Karmelowiczan Budynki wystawiać się podobadby tedy tych Wielmożny
Chamiec pod żadnym Pretextem komu Wielmożnemu Dziedzicowi winna takie
oppressa sobie W Karmelowskich pomienionych dobr Dziedzi nabychci dobrach
Kontrad oprocz Dawnych przez Swoie Inwentarze Nowo wynalezione Sło-
ne Jako prozne de. W Dziedzica Exigowane będą tak ter Prowend-
nich do Wrzeszy Dziedzica należy powinien będzie niemniey oppressa
Sobie tenże Wrzeszy Dziedzi Wolne Pastwiska na Dobrach pomienionych
Letnine dla Swoich Inwentarzy tudzież Ryb Foreene Wolne Poddanych
do Nadzwyczaynych Robot przynależne Wrzeszy Chamcu winna y Jeżeliby
Letory z Przyczyny Wrzeszy Chamcuzego Incht za niego Wielmożny Cham
cu odpowiedzieć przyszłe Podymne Czyli Jakiekolwiek Kontrybucye
lub podatki teraz Praktykuiące y na potym Praktykować Miane
do Skarbu Koronnego Wrzeszy Chamcu Stany nie Exspektowane ytanie Obo-
wiązany będzie tudzież Ciężary Jakowe przez Woyska nakładane
Znowu bez Pretencyi Powrocenia Wrzeszy Chamcu będzie powinien Casu
Fortuito gdyby Jakie w przeszłe Dozywocia w tych Dobrach trafić
tey Wiatry, że Wrzeszy Chamcu na Siebie przyimie bez praetendowa
nia od Wrzeszy Dziedzica Remissiey Granic Letnisticich aby nie
Sąsiedzi nieodrietali przestrzegać będzie powinien Wszelkie ten Praten
tye Strony Obudwie między Sobą Memoraiey Zadney ale Dnia dzi
siejszego między sobą nie wystawuiąc oppressa Sobie Wielmożny Karmelo
wskich aby czyli na Summę Exydencie tymczy od Poddanych przez Sie
go Wrzeszy Komplanacyą zabezpieczone Inter nie Dozywocie
W Chamcu Wlnom nieznid Inter Sopustyi Dobr Letnina
Jakimkolwiek Sposobem nieuskuteczniać pod nieważnością Exe
kucyi Wrzeszy Komplanacyi sprzeciwiać maią będzie y Wrze
szym przez Dziedzica Wskazanem Dobr pomienionych Letnina
Która do Komplanacyi Strony Obudwie pod Zakładem podobny
ze Summy Exydencie tymczy od Poddanych y Prawa
1768 Roku Stanowionego utrzymać y Exicc przychodzi
y ten Komplanacyą do approbaty Sądowi Ziemskiemu
Płockiemu podaią a in Casu Sprzeciwienia się Tenże Ziem-
stwo a Płockiego do Odpowiedzi Naznaczoną y nadesłą Wotane
mi Rekami podpisaną Dziedzi się w Dzielu podanem Agitacyą
czyli Sąd Sądowi Ziemskich Płockich Dnia 22 Mca Stycznia
Roku Pańskiego 1789 Theodor Jan Chamiec Komornik
Granicem Woiewodztwa Płockiego Mam groźnia Stephan Kam
kowski Kasztelanic Komorski Kujawski Mam groźnia Konstantym
Ciechanowski Komornik Ziemski Prohoyski przytomny Ryszard na
tym groźnie Jan Jacek Kolaszewski Komornik Ziemski Płocki
przytym będący Mocą groźnia Sygmunt Suwalski Komornik Ziemski
Płocki przytomny Ryszard Mam groźnia Paweł Sułkowski Burgra
Płocki przytomny Mam groźnia Antoni Ostrowski Pisa
rza Ziemski Płocki przytomny Mam groźnia Franciszek Jezewski Dzielu

Jeruno Pbis ad Imo Adiciendi Partibus Causam prosequi Jubet
Movent Mfii Clara de Chamelie Zielinska Mater Helena
et Zeta filiae Zielinskie ac Adamus Chamelli Vri Palatinus Bs
ung ad Judicia Tribla Bni Petricovien ubi ab Assessionem
Admissa et Bouquendo pro causa hujus Jam Etiam Antenior
Debet Judicij sui Agnita competens Adiciendi Partibus in
Causa Procedere mandat Movent Mfii Clara de Champse
Mater et Helena ac Zeta filiae Zielinskie ad Judicia Tribla
Bni Petricovien non Admissa et Quoniam Comparens Mand
Clara de Chamelie ob Mfii Josephi Zielinski Subdapi
fri Plocen Publicta Contra Eduae Matris et Helenae ac Zeta
Virginum Germ filiar Zielinskich ab Impetta Compassione
Quadr et Eadem Condemnare permittit Quinde super Lis Cit
Bni et Extraditionis Vocand ac Legi per ob Partium Audiend
Gregorium Szolowski Canonicum Plocen Ad Q Similiter
Zielinskii Donat ac Rotum per aud ad Bona Segnin stante Vita
dicti Mfii Zielinski Subdapifri Plocen appellator Bonifacio
nis Cattentiae Labor cum decretis Cassationis Dispositi
num Parentalium Testamentis ab Impetrato Bonis Chris
stoferi Zielinski ni Pueris pretensa Extraditionis Inventarior
Quos ad proprios ni Lucro Ultimaria festis Feriatis ac Indulta fa
lenda Jacentibus ad Ultros aud permitti Condemnato quae Dum
tad et ad Id Mlis ad Publicand cum Comparen dem Causa
Presens ad Imum ea audiatore Judicij suspendendum Imo Ci-

Actum in Bpatu ni Terminis Communibus
Tribus Plocen Districtuum Bpatus Annual
et Plocen. Feria Sexta post Festum Sctae Agne
this Virginis et Martyris proxima decimo Octa-
Die 23tia Mensis Januarij Anno Dominj
1789me Celebratis

Inter Cr Casimirum Szelkowski Aud et Cth Petrum Perlstein
Andream Valentinum Kordowski Canum Calty Chelmen
et Reportatum Zagroben Dnum ac Joan Franciscum Zor-
czyński Famulum Cth et Ath per Eum Petrum Gindmund
Kordowski Dominum suo et Famuli sui nre Petri MM.
sebastianum Thesaurarium Segnien et Cantorem Succa
nerarium Sa Regni Mattis fratris Inter se Germanos Kord-
elui Cth per Cr Paulum Szelkowski Judm attend tam Imo Mod
Sebastiani Thesaurarij Segnien et Cantoris Succanerarij
Petri Regni Mattis Kordowskich ad Officium Crucis Plocen cor
Cr Casimirum Szelkowski Cth Cr Dladuae Edmundo Cr
gendarmis in Regio Officio Crucis Plocen hac in Causa Cer
cujus hanc Causam cum adhaerentibus coram Eosa Mfios

Lecta Pana Trium Marcar Polony Parte in Termino et sub Rigore
Exprimpti Judicio suo tolidem Imstanti Praet Juris pro Ecc
dolvenda pretiominas ni Subtraxerit Condemnacionis ea Ita Arbitrio
super Pdict Proto Joanne Korzybski in Judicio suis Die Vigesimo
Mensis Aprilis Anno Elapso 1788 Hac in Causa obtenta Ita
Citatus Panam Duplicem Exactionem Marci Polony pro Eodem
Termino Arbitrio Judicio suo Moderatam Eadq Marci Instanta
nee sub Rigore ea Rogo Panalem Extendendo et Salutem

D. P. Vigore.

Inter Magnum Sigismundum Slucarski Camerarium Dom. Pthi Plocen
sem Bonis Locatos Moderatum Stadnicus ad pthis Wojsan
tum et Albertum Fratres Jota et Germanos Lubowlski Antecessor
Stadnicus ad pro Jm Sigismundum Subinski Jnjunctum Plenipoten
tem Jtem Cadmidem Rudnicum Pochem Rogozinski Pnepositum
Jtem Wornicum Cdm per Quos Carolum Lubowski Jm Franciscum
Suchorski Cdm et Jacobum pthis SS Stanislaum et Joannem Zocho
wski Valentinum Lomiowski Gasparum Silbowski Adamum Wo
rotki Vincentium Wolinski Albertum Zakrski Ludovicum
Jaroszewski Cdm per Quos Gabrielis Ka
rwicki Antonium Pantum Mariannam Jmor Gabrielis Ka
rwicki Contem ex Judicium Congos Vadovianos et Tomaszowos
Malgorzatham atq Magdalenam Warynski nec non Jtem Adamum
Andream Josephum Decanum Pspter atq Jm Paulum Pradzynski
SS Warynskis Advocatos et Tutores Cdm et Judicium per Jm
Josephum Sedlowski Judm Decidendo Citatorum Parte ad
Pte Citte Dm praesens Judm Dom Contrarium Pars Partium
Ereandem Judicium Causa Vigore Citte Condne Decidi Negud
Proinde Mercuriam ejus Sandmum ad finem Pte Lomiowski Ju
dicij ex adv SS Cambio Judicium Plocen Capitali tempore Juda
tim pertra Assistendum plenum Conducente admisit Jdem Judex
sive Officium Civile de Plocen Omni Dubio Absentia nonobstante
Condemnat Ordo omnia Reproducta Documenta Vigore Juris
rum Aperiri Jussit Bonis Lomiowski Pte Moderni ad ea Jura
quae ad Hereditatem Citti possident previa Comprobatione Juramenti
ti Opus fuerit Delmandabit quibus reproducta et Pte ad Sen
tiam ad Summas ea Subitantia Judiciaria pro Magistmundum Ewar
tha Pudentianum ad Jure hereditario acquisita si legales Apparuerint
Obligandabit et Cui Competerit Solutionem Injungit Terminos pro
fatet Rigores Annectet Dubia quaeris de Documenta Cognoscet
Resolvet si Illegales Apparuerint Cassabit Dimissionem Fortunam
ad Substantiam Lochovianam et M ad Atqueiet pertinens Jure
et Quanto per Citti possessa apparebunt Jpsi Eisdem Ade et Moda
ne Hereditario Demandabit Calculum Justa debebitur ea Juo Interes
se percipiet Inquanto ea Justa Ultro necesse fuerit, Expedet de Pretensioni
bus fundi Inquiret Investigabit Pacificationem Committendam Cui
Juo Competerit petendo Contentabit Productionem Resolvet Partes in Con
tribus et singulis Pretensionibus Nihil omittendo et Omnia Citti Juendo
Jn Exigentia Legis et Justitiae Omni ac Documentis finaliter Decidet
Dirimendo et Moderabitur cujus Decisionem Pte Parare et Judicati Pte
Subire Pana Marcis Octo ni Termino Condne Super Parte contravenien
te Pana Pascis Octo ni Termino Condne Super Parte contravenien
te Pana Marcis Octo ni Termino Condne Super Parte contravenien
te publicanda Debidem Lecta Pana Septem Marcar Polonicalium

Parti per Partem Compiscanda Judicio suo tabdemus ab Utraque Pte
Solvenda pro Jure Condmi Termino Partis Quas Voluerint et Quos
Negotium proponent adstent adstandi sub Simili pene Supra Ri
gore Compellere et Judicati Obedire tenebuntur Decreti quorum Vigore
Inter Jpm Adamum Swierzyński Actorem ex Pte M Ludovicum Tempicki En
sigerum Lucovien Cita per Jpm Carolum Turowski Librum Peti
onum Wyppych de Bonis Wyłowo Regalibus Subditi ex Adverso
Et Caroli Turowski Burggr Cracov Rlcum Actorem Jpm Josephum
Swierzyński Judicem ex Pte Casparis Mind Swierzyński Judicium Immun
per Antecessores Duratur Judicij sui Conservatum Deducendo tenuis Partes
Utrasq Reponere Inquisitiones ni Antecessor Judicior Suor Cadentiam
hac in Causa Instas Atque ministranti et Quoniam Reponerent
Prout de Satisfactione hoc in Punctis admittebat ad lectionem Earumdem
Inquisitionum Judicium se Actoris Libris lectis et per Singulas Circum
stantias Inclinatis et Examinatis Quando quidem ex Iisdem Inquisi
tionibus luculenter Deducitur Labrum Petrum de Bonis Mijałowo
Et Josephi Swierzyński Subditi cum Conte et Liberis pro fugum ad
Bona Wyłowo Regalia Divertisse Ibidemq apud Labrum Fabia
num Wyppych Modernum Cita Noctaque postmodum vero Eundem
Dnum Labrum Petrum ex fuga ad Bona hanc Wyłowo Rede
undo apud Dictum Labrum Fabianum Cita Commoraste normal
iter Res Reliquisse et per Jpm Swierzyński Recepta esse per Dictum
autem Labrum Petrum Labrum Benedictum de Bonis Eius Mijałowo
Jpi Adami Swierzyński Subditum Duasque et cum Duobus Simi
liter apud ynominatum Labrum Fabianum Wyppych catlisse per
Quem tamen Labrum Wyppych de Existentia apud se Eorum La
brorum Petri cum Conte ac Liberis ac Benedicti Jpi Swierzyński
non Notificasse Proinde Judicium Decernit Quatenus Jpm Labrum
Fabianum Wyppych Statutionem prmdatum Labrum Petri cum
Consorte et Liberis ac Benedicti Profugorum ni Spatio Sex
Septimanar Curet Jam vero Meml Tempicki Dnum Labrum
Fabianum Wyppych ad hanc subsequens Statutionem Adi
gat Atque sub Pena Bonis ni prmiis et Primus Judicio
Sui Alternata Jn Hoc Actu celebranda Publicanq D. P. V.

Inter Jpm Valentinum Joannem Bini Nominis Skrzyneckum Burggr
Cracov Rlcum Bonor Jonczewo cum Attinen Haredem Ad
Actor et Jpm Casimirum Bielkowski et Zuzannam de Mo
dlnissae Juriam Congr Cita et Judicum per Mandatum suo et Mti
que Nomine Actor Judicium Deducendo Citationem ad Dict Jpm Ski
erzyński Ad cong Jbidem Bielkowskie pro Comportandis Docu
mentis ad Exhibitionem Eorq ad Bona Jonczewo Assignata
Spectans Summ qd Judex Dicti Controversijs Earundem
Partium Exaudita Decernit Judicium Quatenus Jpm Bielko
wscy Satisfaciant Decreto Anteriori Judicij Sui de Octavo
Martii Januarij Anno proxime Elapso 1780mo Jpm Exhibe
Partes Quolibet ni Puncto Comportandis Documentis ad

Dona Joncrevo se se Regulare primo Conscribendo Seum
Juriano et super Realem Comportationem petendo Juramend
Pidi m' instanti Judicium extitit et Quoniam in Satisfactid
nem Sententiae Judicij Sei Gni Casimiri Bilkowski sue
et Contri sue nomine Documenta Dotalia ad Bona ipsius
Joncrevo per Contri Suam Gnam Strzeszewski modernam ad
resignata per Summarium Conscripta Judicialiter Com
portavit et super Realem Comportationem ad Partem se de cla
lat Proinde Admittebili Eog Gnos Bilkowski Act advocando
mi Joan Rothan Quia omnia Documenta ad Bona Joncre
vo per Contri Suam abresignata ejusdem vere et Realiter
Comportabit et Virtutequidem hi Emjudicium Sti ad Cautel
tam. Quoniam Idem Gnus Bilkowski Actor suo et Contri sue
nomine Rotha quo supra Juramentum praestitit Eadem qu
Documenta per se Comportata Judici Parti ad Dabid et Rotunde
Judicium Gni Bilkowski Actum ab Impetratione Partis ad
mi Rutenia Eod Documenta Lata ad finem Liberum fecit
et pronunciat Condemnatione vero Pinae hac ni Causa prima
Act Pte Gnos Strzeszewski super Gnos Bilkowskie Actor Act
ra ex Parte Gnosd Bilkowskich Modernod Cit et Judicium sup
Eog Gno Strzeszewski ad huc in Judicio Potenta et minime per
Utrag Pte Reposita Una Condemnatione Alterqu Bonificatione
Ulrad Cassantia et Annihilantia Decreti Praesentis Vigore.

Inter Gn Casimirum Bilkowski Actorem et Gn Valentinum
Strzeszewski Burg Cruc Plocen Ad petitor Judicium Citatorium Ad
Cruc Cit Summa ad Judicium Edti Decidendo Controversijs Pluri Gn-
dicti Exaudit Quoniam Judicio suo declaratur Regestid Dom Judicij
Cruc Plocen Die Lutia Mensis Octbr Ao Elapso 1780 Inter Ad Ad
Una et Cit parte ab Altera prolatd ni Constitutionum Voci Standi pro
Objecta Condemnatione Panam Simplicem pt Marcar Polonicar Actr
et Marcar Septen Gni Bilkowski Ad Damna Judicijs suis sub
Pena Bonorum ex Regio Panalium Publicanda Solvend Lentaqu
Cit poena Septen Marcar Polon Parti Ad ni Termino et Sub
Regore quo supra Judicio suo per medium sub recursu Rigore ea Re
gestd Chalium Extendend pro Cit Solvenda Decret praesens Vigore
Et Quoniam hanc Marcas Gnus Strzeszewski Burg Cruc Plocen
Cit Gni Casimiro Bilkowski Ad Jn instanti Jurisdict Adeo de personal
Exq Marcis prius Quietatis Dicto

Inter Gn Casimirum Bilkowski et Susannam de Modlinskie Jpsius Conjugem
Ad et Cit pro Maritum suo et Contri sua nmi petitor Gni Valentinum Strz
zeszewski Burg Cruc Plocen Cit et Ad petitor Judicium Citatorium Partium et quas
ex Parte Gnosd Bilkowskich Conjugis Contra Gni Valentinum Strzeszewski
Bonificatione Estimationis Inventarii Scripti Certe Assecurationis
Litium et Nonnullad Rerum Mobilium Denominationum Pro Consensu
Eorum Gnosi Strzeszewski Contra Gnos Bilkowskie Instantia Judicialiter Visa
Ad praesens Judicium Edti Decidendo Controversijs Earumq Partium
Exaudit Quoniam Scripti Mihi ni Bonis Jurisdictionis Die Vigesima

Scata

Sexta Maias Maij Anno 1706to Consignata Manibus Partium Deseq
Subsignata Deductionis presentatio Jtem de Mandatis Bithowskia
nus Jurisdicationis pro libra Stemme ni Vomis sui assignare
re tamen Deq non animo Sustentasse Tum ea Requisitis Rebus Deno
minis Res non omnes citato adesse probatis Juridis Judicium ex Mo
Deranine Judicij sui quindecim etiam ni hac Parentate Negotij Jura
mentum Decreta Virgula Plumq Polonz ni Bonifacianum Dellarid
steinationis procuratorid et Rerum manualia advocando Statuit
Quatenus Idem Jus Valentinus Strzeszewski Ad medium Quotam Vi
gint Florz Polonz Pars ad Manus Manib Jus et pro Jenia Jenia
Secunda pars Dominicam proxime Quadrim ni anno presenc
Judicij Coram Officio et acto Cum Rocuz sub Pena Bonorum
ni Casu Contravenientis circa Massam Jurium publicanda Sol
vat et Realiter Enumerat ni Autoratu vno Jus Strzeszewski ex Pa
Bithowskia Jndebita Vsas Remota Loca Quorum Bithowskia Cui
jages ab Impetitione Quavis Quoni Strzeszewski Judicium Si
bimus Jant et pronunciat. Decreti Presentis Vigore.

Inter Jus Cattarinam de Swiepkowskie olim Jus Adami Woyci
chowski Relictam Centem Vidvam Ad partes et Quorum Mandatarium
Quorum Felicis Kolankowski Cattarinam Jus Michaelis Kowalesk
Agnethem Quon Thoma Szathowski Comitis Vodzinskie ac Earum
Mandatarium Ad et Ad per Quos Kolankowski et Kowalewski Jurs
Comitis ac Jus Szathowski Nominibus partis Jus Adalbertus
Krupotowski Ad partes Quo Petrum et Joannem Siemiewskie Capi
Jus Paulum Sathowski ad Repositionem Comparentes a Jno Joanne
Cupowski Datus Dq Jno Joanni Cupowski Delan Majoris Cujus
Causa Majoris Importantia ni Judicij Solitis Cum Varsaviens
Ad presens Attentat quam Dilationis Majoris ni Sequen Jud
sui Cavalternata ni Stylo Celebrand probare tenebatur
Termino Comuenerad.

Inter Quos Josephum Chrzanowski et Franciscam de Kwasebostkie Jurium
Conjuges Ad jus Maritum suo et Cessu suo nomine partes Perill.
Jnclus Andream Franciscum Madrowskie Archidiaconum Cathe Plocz
Autenticum suum Quam Erasmum Gorski Modernum Decanum Ad
na hereditas Ad et Judicem per Jus Gorski suo et Partium Prudem
Madrowskie me partes terminum per Decretum Autenticj Judicij
Sui Jmpetita Parti Cetta pro Sequen Cadentia ad pte nidem
na Communicationis et Computationis Documentor Jnter nidem
mus Partes Latium Conclusionem Decidendo in Satisfactionem
Dig Decreti Plem Ad ad Comparationem et Communicationem Do
cumentor Cessan Qua Stanzyckie Stanzyckie Dig ni Jnstanti Et
Quoniam Ad Quoniam Causam Documenta non Comparat Judicij Sui
do Contravenisse Cum Partem Ad Sententiat Judicij Sui
Declarat Decernendo Quatenus Eadem Pars Cetta Petitam Di
plicem 14 Marcar Polonz Pli Ad Damnum Judicij Sui Judi
cio vero Suo Petitam Simplicem 14 Marcar Polonz ni Jnstanti
sub Pena Bonorum Vtem pro Parte Partis quam pro Parte
Judicis ex Regio Panalium Extendendo Solvat Nihilominus Dom

Documenta Sua pro Sequo Judicio Suo cadentia valde
nata Jn Stolo celebranda Computare et Commemorare sub tua
cubitione Jn Causa Hitinglius Termino Conservat.

Inter Dnm Josephum Chrzyszki Actorem Jm Albertum Prochowski
Reum petitum et Quomam Infideles Choja Judaeum olim
Infidelis Simaja Szmulowicz R.C. Vidua nunc Relicta et Jus
cessorem illius Infidelis Jonas Jakubowicz Scholae Synagogae
Probicum Judaeum in Termino Deperent et se Condemnare
permittant Proinde Super Eisdem Citationem Deperendi in Loco
ulteriori sotti finalis faciendae Requisitionem in Negotio
vero Principali in Loco Deducendo Juvari pro Circumscri
ptione ac Jnjungendo Lasivos Actumen Eliminationem pe-
nitus Condemnando quae Decurrentia et addenda Mihi ad
publicandum cum Comparendi vero Causa praesens ad Com
parendum Diem Terminum et Cadentiam Judicem Adjun
ctionem Dispensandi Edictum Jmo Loco

Publicatum

Inter Mm Ignatium Skarzewski Dobrinen Parentem
Cum gendum Mstri Andreae Zarembski Subdapiferi Cujaviae
Contendentem Mariannam Virginem Jmm
plum filiam Machinskie Actricem per Leum Mum Strassi
suo et Alios Coadjutores Procuratorem Reos Stanislaum et
Franciscum Ubysse Subjudices Jrés Plocens Absentes per
Judicem Duidandos Citatosque Reos Acta Lata Citta ad Idem Jm
Edictum Edictam Controversiis Earum Plenius Exaudiendo Quandoque
dem Judicio suo Decidendis Interim Nuptialibus Nomisterio
Die Vigesima Nona Aprilis Ao 1764. Inter Mm Ubysse Longo
Subjudicem Jrés Plocens ab Una et Mum Ignatium Machin
skie Skarzewski Dobrinen Parte Conscripta Manibus Jam
contrahentium Amicos Subscripsit Summam Ducentos Milli
um Florenorum Polonor Mae Sophiae Ubysseuna Subjudicis Jrés Plocens
Exponentis Mstri Machinskie Contrahentis Jn Omni Dotis de Bona
Paterna et Maternis Assignasse et Jn Omni Guidem Summae
Dotalis Summam Ducentorum Millium Florenorum Polonor Edem Mstro Machinskie Mariti Jure Uxoris Optulisse Compa
ret et Ipsa met Pars Actrix Judex Agnoscat Nomisi ad Complementum Integralis Assignatae Dotis Summam Quinque Millium
Florenorum Polonor Ducentorum Octuaginta Duo Superexpapse pro
Nuptiali Statuit Quatenus Pars Citata Nempe Mstri Stanislaus et Franciscus Ubysse Subjudices Jrés Plocens Modernum Citationem Summam Quinque Millium Florenorum Polonor Ducentorum Octuaginta Duorum
Florenorum Polonor Superexstans Una cum Prosecutione ad Altum
Tantum Aucta ni ita pro Jure Tutius post Dictum S.

Petri et Pauli Apostolor In anno proxi Jubilei coram officio
et Actis Civ Plocz sub Pena Ducatorum Centum contravent
tibus Civ Maiorum Jurium publicanda Omnia Edicta
Summe Ogles Duodecim millium Florenorum Polonor Lemitate
ati Summe Mulctibus per Eam Acta providend. Eidem Par
ti Actr solvant et Reassumpt Emanarint Quia Dna —
Septem Marcus Polonor Pars ni Termino Satisfecit officio
et Sub Vigore Ejus Judicio suo toti & praxi Jure Sol
vend Debito Vigore.

Inter M. Sanctuarium Korkowski Succamerarium Sre Regie Mtis
Actr parte ex Matthaeum Patrum et Joannem Jacobum
Strum Dzierzanowskie Cdt per Suum Matthaeum Druse
procuratorem suo et Fiscalis nre parte Comparuit et Ju
dicium Suum ad Longum Actr Suum ad Judicium Instituit
Decidendo ceti in Causa Moderata Requisitam esse Com-
municationem Documentor pro Sequi Judicio Suorum
exalternata ni Placito Celebrando Cadentem per Cartas —
Ultras Subsequentes Lensetur Termino Conservato.

Actum in Castro ni Termino Communibus Terre
stribus Plocensibus Die Tricesimo Primo
ni Simul et Plocensis Sabbi post Festum
Sctae Agnetis Virginis et Martyris proxime
subsecuti Die 24 Mensis Januarij Anno Domini
Millesimo Septingentesimo Octuagesimo Nono Ce
lebrati

Inter Mgr Joannem Jerowski Tribunum Plocen Actorem Jose
phum Adamum et Faustum Dunskie Jovinos et Sebastia
nus Actr et Actr per Eum Mum Jerowski Actorem suo ac Jo
vinor et Jovinae Minorennium Nomine ac personali
ter Mgr Franciscum Princeps Rosarem et Andream Prae
fectum Jureistas Fratres Latos Inter se Germanos Nobiles Actr et
Cdt parte Mum Thomam Dobrski Praefectum Regimini Pe
destris Ejus Mgr Dobrski Secretarium Actr et Actr per Mum
Franciscum Dobrski Latorem Inscriptum Plenipotentem Mgr
Hyppolitum Stephanum alz Pogwisdam Mgr Franciscum
Melchiorski Camij Sri Dobrinien Contem ex parte Longa
ex Matthiam Wrucki Actr et Cdt per Jm Carolum Jerowski
Inscriptum Plenipotentem Mgr Franciscum Subdapiferum Nurcy
Capitaneum Joannem Marianum Stolarum et Agnethem Filios et Filias
Surazynskie Actr et Actr per Eum Mum Joannem Surazynski Suo
Parentis Latorem ex Jovinum Suor nomine parte et Inscriptum
Plenipotentem Mum Simonem Kobierzynski Actr Mozelnica Nomi
ne Actr et Actr parte ad Objectum a Latore Condemnationem Ra
tionum ni Judicio Terrestri Actr Die Tricesima Prima Mensis Oct
bris Anno 1705 ex Parte Mgr Franciscus Princeps Rosarensis

et Audmj Regiminis Pedestris Gardie Prefecti Fratrum inter se germa
nos Dobrzelich ac aliud super Mis Famosis Parente Joanne Ma
riano Thecla et Agneta Julij et Ithibus Sureczynskie Ane appro
bans Decretis Leges, Statum Satisfactionis Ejusq Demandate Sume
litatis Ane Evocationis Abend et publicand Actis Comj in Ciuitate
Dei Pigrovia Prime Mensis Januarij Anno 1786 modo Oblate Insi
tum Tenuj Eorum Mis Sureczynskie docere de eius Standi Fundam
ni Judicium Suum Mod Sureczynskich his insertis Rationibus non posse
Eos, Sibi Constituere locum Standi Quinimo Judicium Statuit Qua
Tenus Mis Sureczynscy in Constitutionem sibi locum standi Fundam
Dyalinum Quatuordecim Marcar Polone Mis Dobrzelich Obtinere Durante
Judicio sed Rigore Juris Possint ac Regio Realium Latend eiusdo
Judicio sue ni Gestantis sub Eorum Rigore et ni fore Subsequenta Solvand
et Realiter Enumerand et Eorum Mis Sureczynskie habere Legem Standi
Judicium Sensit Licet quidam Mis Dominicus Pisiorecki Senatorianus
Terra Regni Mattis Pinsque Camerarum Generalatus Comparitio
nem non Fecerit Attem Judicium Pen Mem Pisiorecki Primi Se
nium non Fecerit Attem Judicium Pen Mem Pisiorecki Primi Se
Decimo Octavo Primi Termini Octavo Mensis Januarij
altera in Absentia Die 2da Mensis Maij Lecta Fuit in Publico Die 10ma
Mensis Octobris Obtinuit Anno 1789 suo Fr Judicio Intentis Cassationis
Juris ad Totalitatem et Alias Actum Judicio Attentis Ejus in Causa
plenarie Convictus Ejus Deductis Deinde non obstante Contumacia
Ejusq Mis Pisiorecki ab Convicti Citus ad presens Comparendum
Judicium Expensis Mandat Fr Experimento Judicij Decidendo Judi
Partium Comparendo Sibi Curiam ad Quos Judicium Dilt Continuer
sis Earum Actum Easdem Quorum Causa presens Invectarata
tuo Fr Judicio prosecutis Deinde Judicium Delatum Communi
cavit Dominus Parti Utriq pro Sequendo Judicio Suos Ordinatim
Et Alternatim in Actis Allegata ad quem Actum Legis Datis Con
Dat Terminus Carnevalis.

Inter Dd Matthiam Parentem et Paulum Filium Kurowskie Stanislaum
Parentem Joannem Adamum Nicolaum et Petrum Filios
Thuszinskie Quod Quod Nicolaus Jezowski Mlem Aud pro Pro
Kurowski suo Parente ac Religiosi Act nomine prefati Mis
Stanislaum et Franciscum Ubysse Subjudicij Dio Rosnen Actor et
Judicium per Illmum Mand Stanislaum Ubysse suo et Ejusq Mis
Fratis ad nomine ac Inscriptum Plenius prefati Fumatum Tha
Dominum Cyrnauskie Ldzor. Albertum Romolli Carolum Aud
nium Joannem Anastasium Joannem Walerak Sebastia
num Nitzwarczyk Ejusq Mis Kupawiski de Bonis Mobilibus
et Ruchum Subditos Act per Mum Stanislaum Ubysse Dominum
Judicem Citandos ac Prefatos Kurowskich et Thuszinskich Act
et quia Comj Mand Stanislaus Mis Kuchan et Ford ac Dis
fensa Ria Ceporum p Meliorationem Dicti Judicij Sui Actor

Inquisitionibus Inter Easdz Partes prolatis Jam autem Coram Nobis
Franciscum pro Statutione Subsidiorum Ejus hereditatis ubique
Subsidialis Fres Ploceni Fratre Inter se Germanos Ceuum ad Jn
Deum Erit Decidendo Controversijs Earundz Partium Eam
Dotis tenui Parte ac Cancellariam Judicij Nostri Regionere Jn
quisitionibus hac in Causa Jn Antenion Caduitia Edictos
Edj mmodenti Judicium Caret et Quoniam Easdz Partes quemq
Cancellariae Sui Ejusdz ni Satisfaciendum Sententiae Judicij
nri Ejusq Inquisitiones Reperierunt Quomde Satisfactione
Jpsis adhuc Partibus Sapenii mandata Jn Et per imentis
Ultationibus Partium Controversijs Easdem Decernam Ante
nri Decretum Judicij Sui sub die Decima Mensis Octobris
Anno proxime Elapsi 1780 Inter Easdz Jnclos Kurowskie
et Stanislaum modernos Ads ab Una et Mam Stanislaum
Ubysz Subjudicem Item Ploceni ni Ante Ads ad praemo
Eas Parte ab Altera Litis Jnquisitionibus Conformiter ejus
dem Easdz Jnquisitionibus suo ni Judicio Reperitis plac Ipse Decernendo
Provid Judm meliorationem Ejusdz Dei per Ceuum Judicium
Acto et Ulne Latum non posse Extendere Plen Ads Senten
tiat Quinimo Stando hac per omnia Admisit Montes
Ads hunc Ejus Curowscy ad Judicia Scitia Am Petitionz
Admissa et Conservatis Eisdz Partibus ni Ista Comparens
Ordis quem Edictum Inquisitionz Suae per Cancellariam Ab
Sigillad Partibus Extradantur Jam vro Mum Franciscum
Ubysz Subjudicem Item Ploceni nunc primo Statuendo
ne Ejus Subditos ad Causam Quem Actibus Ca pretensa per
Ads Statutione Judm Tiberius fuit et Pronunt ad D.V.

Inter Jn Nicolaum Kurowskie Ads prtis Jn Albertum Chudzyn
skie Ejd prtis Ejd Judm Terminum Ads Coram Ejd meum ad
Judm Juditialis Decidendo Controversijs Partium Judicij Excaud.
tis Nuperiam esse Inquisitionem ad Contenta Jnr et Dnr
Partis Ads per Partem Utramq tam Jn Probationem Objector
quam Emendationem ni Sequens Judicior Suor Caduitia exal
tenata ni Ploceis Celebranda Decendam Caret Jnd Cond

Inter Mund Andream Turowski Subdapiferum Ospanen Ads prtis
Jn Thomam Chybowski Ejd et Ads prtis Mod Josephum
Kamyszowski et Agnetham Smolinska Judicem Coram Ejd
per Jn Carolum Turowski Religiosissimum Jn Ejd Patrem
Celestinum Sidlecki Conventus Mogilnen Ordinis Sancti
Benedicti Priorem Ecclesiae Dictum ad Conventum Mogil
nen Spectanz Proposituum ab Religiosum ni Ejd Patrum
Joannem ni Ejusdo ni Religione Cognatum Ejusq Conventus
Mogilnen Professum ac Dictum Ejusq Conventus Mogil nen
Ads per Ejusq Religiosum Sidlecki Priorem suo Ejusq Reli
gioso Smolinski ac Conventus ni Ime prtis Judm Edictales
Partium et quidem Jn presente Mri Andrej Turowski Subdap.

Jens

ginia Bispanum Cong Gen Thoman Chybowski pro Approbanda
ne Transactionem inhita Hereditatis Sortis in Bonis Smolino
Sitta cum Quo is Joseph Pawlowski et Agnethe Smolinska Conth
Confortes Dimissionis Earum Sortium acquisitas Mea cum Dna
do Calculo ac Decernendo Ordine Recepta Intervencionum fundi Jan
vero ac Parte Gri Chybowski Cong Actum Mense Novembri pro Sappe
Dne Quod Approbatione Transactionum Jam ante Sucd cum Relig
ors in Christo Patre Joanne ni Sancto ni Religione Cajetano
Conventus Mogilnens Ordinis Sti Benedicti Professo Intuitu ea
prascripta Sortis Initas Satisfactione ac si Celebrata sum
Judicio Dato Decidendo Contraversij Earum Etiam Excandid
Quando quid Judicio suo Deducentes Religiosum in Christo Patrem
Joannem in Saculo Cajetanum in Religione Smolinski de quond
Joseph Smolinski et Catharine Bigliowska Conjugum Natum
Reposito Testimonio ex libris metricis Baptisatorum die Decima
tertia Aprilis Anno 1779 per Adrianum Rudnicki Pas
chum Ludricens Emanat et in Quibus Residentia Parochialis
Dabrad Actum Ernes Plocens die 15ta Mensis Julij Anno 1779no Mod
Abbate primo hunc Religiosum Smolinski in Anno 1761 die 22 Mens
Junij Natum esse et capisse in Religionem Monasterij Mogilnens
Ordinis Sti Benedicti Ingressum esse Annum vero Professionis Sue
in Anno 1780. die 10ma mensis Decembris ad quem Illustrissimi
et Rmi Domini Leonis Emiliani Kosinski Abbatis
Mogilnens et Adriani Rudnicki Sacra Patris Ejusdem Representati
Primo Ejusdem monasterij Benedictinis Polonæ Testatum Documenta
ex actis Professionum Ejusdem Monasterij die 10ma Martij Anno 1780no
Relato et Manibus tum Quisdem Illustrissimi Abbatis Mogilnens quoad
modum Rndi Laurentij Zgorzalewicz Secretarij Capituli Ejusdem
Congregationis Nuncio et Sigillo Ejusdem Monasterij Munito adim
plevisse Reique Bonis Suis Juridice Renuntiasse Subscriptaque
Actui Suæ Professionis Eumdem Religiosum Cajetanum Smolin
ski Etiam Audiens Agnoscens Certum Agens Contractum Resi
duo cum Quoio Thoma Chybowski Moderno Acto et Actore
Intuitu Sortis sua post Parentes suos ac si se Respiciens in
Bonis Smolino Sitta pro Summa Duo Millium Quingentos
Flor Polon ni Una Constituta Pretij ni Florenos Duo Centos
Mensis Augusti Anno 1784to pravia Subscriptione Quidem
per Partes Contrahentes et amicos Juvisse Eundem actum Esse
Plocens die 2da Mensis Ejusdem Roborasse Vigore Cujus Contra
ctus Sub Uno Eodem actu quo et Roboratio præmissi Contra
ctus et Coram Eodem actu per Relatum Religiosum ni Chri de
Patrem Cajetanum Smolinski Jam Donationem ni forma
Statuti qua Quietationem de Pretij ni Capyro a Thesauro
Ami ni Quota Summa Florenos Polonos Signati ni Manu Ejusdem
Gri Thomæ Chybowski Resignasse Qua vero Thoman Chybowski
Circa premissa Transactionis justo luta Summa Mille Florenos
Polonos ad Manus Sui Juris Dativis Religiosum Pretij ad Dpos

Lunds

ad acta. Cruc Plocen die 24 mensis Novembris Anno Dom
Modo Oblata percipe Vigore Legis Contractus tam Resigna
tionem quo Quietationem ni Quota a Thesauro Regni con
cessis de praeb per Dom PP Pauperculas Jenid Abbates ni Reg
orbis Mpis Zorawski ad presens Acta et Acta Recognit suum
Judicio Demonstrape et Dom Modo Oblata ad acta Plocen sub
Uno Dom acta Legis et Contractus percipe et Intentis primis
Respectu Cognitionis legalitatis Jam antidictus ab Utraque
Parte tam per Dn Chybowski antecessus Jus Pauperculum
et Mro Zorawski Modernus a Jus Pauperculi Jurisque
ditor Jus a Converso ab Eis Jus Pauperculi et Mpis
Zorawski Ego Chybowski Sumo Judicium Pauperum alter
tis Numerosis Relamatoribus pro et Dom Jacobi Jus Legis
Quia vero Resignatio pro Religionem Jn Christo Patrem Joannis
in Saculo in Religione Cajetanum Smolinski Modernum Civitatis
Jnora Agnetis de Smolinski Pauperculi fratrem Germanum pt
fund Professionem attend Jus Professionis Documento et Re
nis Mihi hereditatis prata Principi Legis Renuntiatio etiam non
Jn Competens etate Jn Dom Dni Chybowski Acta Recognita de
Decretum et per Jnam Agnetem de Smolinski Pauperculi
Sororem Germanam tempestive Reclamat ejus probatur Do
minde Jnanitatibus Mpis Andreas Zorawski Subdapifer
Osvanen cum Jus Pauperculi Conventus Jntentis Parentum
Veritatis pro Patris Smolinski Sit et Capite olim Dni Jo
sephi Smolinski Dom Jnora Pauperculi Jangis Naturalis
Successor Respicientes Jnitis et Confectis Approbatis Jam vero
Dni Thome Chybowski cum Religioso in Christo Patre
Joanne Jn Sculo in Religione Cajetano Smolinski ejus pt
Professionem et protunc nec dum habita Competens etate
subjecendi et Intercessi Capitali Summis vero prima Mille
flor Polon Leg Religioso Cajetano Smolinski pro libera
gnita Donatione altera Quingenti Septuagintha Quinque
flor et Groszor Quindecim Polonicalium Originali
Una cum Cessione ad Alterum tantum Quietan
ali Dna Maria Polon Jnora Alexio Mizeran
ski testante Jus Quietatione per Dn Chybowski per solut
Legatibus Agnetis Jn Ordine de Computatus Jus
Sotis Smolinsciana per Jn Agnetem de Smolinski
Pauperculi abrogatis et Obligationis Summam Dni Thome Chybo
wski Sorores Decernitur Condemnatus ad Fundum Bonor Smolino Judicij
Sui ant Dn Camerarum Primum Plocen Fra Ida pt Dnicam Misericordie

Actum in Regia in Terminis communibus Tribunalibus Nouensibus Una Cum Continuatione Antecessorum Curiar. Feria Quarta post Festum Conversionis Sancti Pauli Apostoli proxima vidlicet Die 28 Mensis Januarij Anno Domini Millesimo Septingentesimo Octuagesimo Nono Celebrato.

Inter Spectabilem Antonium Burg Civem Plocens. Matthiam Thomam Fratres Germanos Procuratorem Actr. et Spectabilem Matthiam Ludovicum Rostarowium tum nomine Honorabilis Subjudicis Petri Dobrinens. Rei et Actr. per Spectabilem Christophorum Zielinski Burg Civem Plocens. Joannem Bentkum M. Thomam Korzeniowski Subjudices Petri Dobrinens. Rei et Actr. per Spectabilem Thomam Borowski Honorum Choreum Haeredem Actr. et Spectabilem Borowskie Actr. pariter Spectabilem Andream et Jacobum Zglenickie Advocatos per Spectabilem Andream Zglenicki Actr. et Spectabilem Matthiam Spectabilis Annethum Spectabilis Stanislaj Zakrzewski Josephum Spectabilis Thomae Malanowski Stephanum Spectabilis Nicolai Malanowski Comites Borowskie Advocatos per Spectabilem Thomam Borowski Judicem Decidendo Terminum per Decretum Judicij sui Injuncta Comportationis Documentorum et Summa Communicationis a Spectabilis Antonio Kordowski Honor Choreum Antecessorem Haeredem Spectabilis Thomae Borowski Exequtorem Honorum modernis Judicij Contradictarum Rei et Actr. Spectantium Antonij Burg Civis Plocens. Matthiae Thomae Borowskich Fratrum Germanorum Contra Spectabilem Thomam Burg Civem Plocens. Joannem Fratres Germanos Zglenickie ad Rei Instantiam Actionis Summa Mille Septingentorum Zloty Polonicorum et Honorum Choreum Antecessorem Intitulati Summa Edictum Citationis Contradictorij Examinis Partium Causidici Quorum Spectabilis Thomae Borowski Honor Choreus Moderatus Rationes Comportationis Documentorum Septemtrionem ad Bona Choreum Spectantia a Spectabilis Antonio Kostowski suo Judicatore ad praesens Judicialiter non pretendit sed ni Liberationum Honor suor Quietationum de Summa Mille Zloty per se Conquisitarum Reprovat, Proinde Spectabilis Antonius Kordowski Honor Actr. Choreus Antecessor Haeredes ab Ulteriori Comportatione Documentorum ad Bona Choreum spectantium per Spectabilem Thomam Borowski pretensa Jus ad hanc Causam Librum pronunciati Judicium Causam prosequi Jubet ni Reproquendo Ulterioribus Partium Contradictorijs Examinibus Quando quidem Judicio suo post Subsecutas hac in Causa Communicationem Documentorum per Partes Actricem ubi Veritatem praetextam Litis Documentis Communicatis Dominus Matthias Albertus Gostkowski Vicebadrum Terre Dobrinens. Seniorum Quatuor Millium Florenorum Alba Argenta Monete sui proventi Spectabilis Mariannae Kiatkowskiej Spectabilis Joannis Ogrenskich Relicte Comitis Ostrowskich Examini et Auditui Committens Filius et quidem Maturum Quod Citra Vota ni Horis Pyblicis suis Feriatis Locum Actricem Bona Choreum Spectantium Feria Quinta ni Vigilia Festi Visitationis Gloriosissimae Virginis Mariae ni Anno Millesimo Septingentesimo

curatis aet Sanq Joan de Matthyssewski Cyrenisca Grantz in
vidual Stata Memorad Summam Decem Millium flore
Polon Monete ut supra Jra Sebastiano Zottowski pro tunc
futuro Marito suo Joqui Eidem actu feria 3tia en Sno
festi Sancti Lucæ Evangelistæ hora Anno una pleno Jure
suo Transfundispse Robore Cujus Expeionis etiam in Virtute O
ginalis Abrois Jrois Sebastianum Zottowski et Mariannam de
Matthyssewska primi voti Cyrenisca et tunc vivo Epudem
Jrum Zottowski Jantem Filii et Jrior Joannis et Antonij
Cyrenisch Exga Jantem Filior exga vero Jum Zottowski
Martinum Principor nomine Vallegat Jum Jochowalski
ex Summi Limi Prima Succulpum flor alba Argentea
una procund Monete et Majori Summa Decem Millium
flore sibi Marito Expa altera vero Centorum Septuagin
ta flore Jpsa Monete ni Una Provisione a Jotali Sum
ma Quatuor Millium prenens acquietatse Jam autem Jua
Joannes Cyrenisch olim Georgij Limi ex olim Jra Ma
riannæ Matthyssewska progenitr suo et Jrior Antonij Cyrenisch
Fratis sui Germani gerunt Jpos Franciscum Korabrodzki Jr
Stanislaj Korabrodzki Pacillatrix Spalicum Filii de Sum
ma Decem Millium flore Similis Monete put Signa
et Summa Majori Quatuor Millium flore una procund
Monete per Quem Albertum Jochowalski Jrum Honorum
Dyblin Hutedem Jam Jra Mariannæ Matthyssewska Ma
tre quam Jpe Cyrenisch Filio Jrumpta Ob Amram Pecti
feram in Civitate Plocens grassans ni Kwiecz feria
secunda post Festum Decem Annæ Gemineis Gloriosissimæ
Virginis Millesimo Septingentesimo Decimo Transfundispse
et Eand Transactionem pro Jure Antonium Cyrenisch Fra
trem Germanum Transfundi cujus nomine Comita fuerat
Sequens Anno 1711. feria quarta-mita Octavæ festi Sanc
tissimi Corporis Christi Domini agnoscapse Dedimus Exolut
Jra Summam Cyrenisciana de Integro ex Bonis Dyblin pro
Jra Korabrodzkie quarum Jrior Rodowicz olim Jacobi cum
olim Jra Mariannæ Zottowska olim Antonij quondam Sbe
tianis filij Filia Jgnoti Drutam sui a Jpo Sebastiano
Zottowski procreatam. Documentis producat ad Quorum
ex Documentes suo ni Judicio Exponitis constat pretactam
Summam Decem Millium flore Alba Argentea una
procund Monete et Cujusvis Exprimi ad pri M Jochowal
ski olim Jra Cyrenisch asseruerit et pri tunc Jro Sebasti
no Zottowski Divaso sui Expaus Dempta summa Quota
Trecentorum flore per Eum Jpum Zottowski levata ex
Bonis Dyblin per Meos Korabrodzkie Ductor Bonor Tran
dor persolutæ Insuper exhoquens Quitatione coram actis Cur
sabcia feria secunda in die festi Sancte Maria Magdale
ne Anno 1721 per Jram Annam Zottowska Dicti olim Jri
Sebastiani filiam Jros suos Pauli Iglenicki Consortem
suos et Jri Antonij Zottowski Fratis sui Germani si minus
Estat ex tunc Agens ni Jram Jros Franciscum Korabrodzki

de Supra Expuncta Summa Duorum millium inclusive Summam Nominigentorum Viginti Flor. etanti Urbi supra fati Jmi Sebastiani Zottowski ad Quatuor Manuales per Partem Uxatam Recognita Citatam Summas sub Eodem Actu et quidem Summam Mille Flor. per Quem Josephum Grembecki de Manibus Quorundem Nobilis Stanislai Zglenicki ex Bonis Dublini levab. super Bonis Chocieni in Loco vero Octavaginta Flor. per Quem Paulum Zglenicki ex Omnibus Bonis pro Se tam proprio Antonij Zottowski quam Progenitorum Zglenicka Quorumlibet Recognitis Assumpsit ex post vero Nobilis Antonium et Annam Nobilis Pauli Zglenicki Consortem olim Sebastiani Zottowski Filium et Filiam ex Bonis Jmi Josephi Grembecki Bonor Chocieni hereditarie de Summa Mille Flor. ex Bonis Suis hereditarie locata quietationem coram Actis Curiae Plonsk Sabbatho proxime festi Transfigurationis Christi Domini Anno 1724 Recognoscit subsecutaq Quietatione de Eadem Summa ex Bonis Chocieni Locata sub Uno Eodemq Actu levata Portionis Suae per Eadem nempe Quem Antonium Zottowski olim Dni Sebastiani Filium per Quem Antonium Zglenicki ab Stanislaj Filium Nobilibus Paulo Zglenicki olim Alberti Filio et Annae Zottowska olim Sebastiani Filia ex Bonis Bledzewo suis hereditarie Liga portionum Fratris Summam Septuagintaq Flor. Interusurarum et ex Bonis Locasse quam ob Rem attentis Supramis documentis praemissa Quietationibus supra de Actis Exaratis tam Curiae Dublin. quam Horodnicensibus quam et Bonor Chocieni Jmor. Thomae Borowski Haeredit a Quavis Impetitione Suor olim Jmi Jacobi Borowski Quem Actor et Citt. Judicium libera pronunciari et ab Eisdem Omnimodi Indebite pretensis ac Re quietationem de Jpsorum Liberari Cne vero Remunerati ad Jn Acquisitam Negotii et Causae Contravenientibus hac in Causa Jmo Thomae Borowski Quem quidem Adrianum Borowski et Ejus Fratres attenta Eor Jmpia Dicta Jncompetos audire Judicium Clementia Sui Regni Judulget

Inter Jnfra Leuck Araneowicz Morayna Synagoga Supremus Comissarius Actor et Ad pitus et Quem Martinum Konicki Antecessorem Oppidi Sigre Economum Cit et Ad pitus Judicium Citationis Partis Actricis Citata Suum ad Judicium Cit Decidendo Controversijs Partium Judicialiter Exorditi Quoniam Citata Summa Centum Septuaginta florenorum Grossi Decem Polonicali Judicialiter non Composuerunt Deinde Judicium Jnstituendo Lis Compositionem Decurrit Judicium Quatenus Cuis Nostri Status mutuatam Summam Centum Septuaginta florenorum Grossi Decem Polonicali ni et pro Feria Secunda post Dominicam Jnvocavit Laetare Anno quo Vacantia Horum Officio et Actu Curiae Plonsk sub Poena Banni ni Casu Contraventionis Curiae Majorum ni Jbid facienda publicanda Ad Solvat et Enumerent Citata per Citatam Poenam Trium Marcarum Polonicalium Partis Actricis Ad Jn Termino et Sub Rigore quo Supra Judicio suo tobiq Jnimatanti praesi Juni Solvendo Et Rl.

Inter Infig Israel Eliaszewicz Oppidi Sepre Arendatorem
Acto et Cto pitem et Simon Martinum Kosicki Cto et Acto pitto
Judm Citationis Partis Acti y Solutore Quotat pro Curiosis
Crimalb et Alijs Rebus Qui Citatus ab Acto peremptorie
Oblignis et Quictationibus Manualibus Specificat Parte Citatis
Eorum ad Judm Edict Deinde Controversijs Partium Judicis
Examinatis Quoniam Eadem Pars circa Obligationem Judicialiter
facte pro Summa Ducentor Quinquaginta Novem florenor Polo
nis Judicialiter eorum Compositionem Pronde Judm Oppmbata
Earum Partium Contumacia Decrevit Judicium Quatenus
Idem Simon Kosicki Citatus pretatam Summam Ducentor
Quinquaginta florenor Polonic in et pro fina secunda post Do
minicam Proxime Quadrag Anno Curro ventura Coram
Officio et Acto Civ Sepnen sub Pena Bannj in Edicto Con
tumacialibus Circa Macrum in Bonis Famam publicanda Acto
Solvat et Enumeret Citta per Citm Joannem Marcianum
Polonic Parti Acti in termino et Subsignet quo supra Judicio
suo Solvig Instantia Brevi Juris Polonda D. Pignore.

Inter Joannem Adamum Mysliwski Acto per Joannem Bartholomeum
Sumigtkowski Juniorem Plenipotentem Ignotum Michaelem Jn
gowski et Marianum Mysliwski Judicium Longis Acto per
Joannem Ignotum Matheum et Matheum nec non Marianna
olim Ignoti Josephi Borowski Actrix Contra Vidnum Fratres
Sororem Jpri se Germanos Sumigtkowski Citt per Joannem Jn
Matheum Sumigtkowski suo Fratris et Sororis nomine pitto
Comparen et rem. Judtm Controvertem Quarum Partium Contro
versijs In Judicium Sum Judicet Examinatis Judm Citationem
Partis Acti Parti Citt Sum ad Judm Edict Deinde Ulti Jn
Causa Procedendo necessariam Jpe Communicationem Docu
mentorum ad Causam presens se se Referen per Partem Utro
pro Sequen Judicior Suor Cadentia hic in Sepno celebrand
subsequen Consul termino Conservand

Inter Ignotum Josephum Gallarinum et Annam Virginem Joannis Pe
Dybski Antonini Parentem et Paulum Filium Minorennem
Dybski Acto per Joannem Josephum Dybski suo et Alionim
Locum nomine pitto et Mem. Michaelem Kuerbowski Dapifer
Baziensem Citt pitto et quoniam M. Kuerbowski Dapifer Bazi
ens Satisfaciendo Deno Judicij sui Primo Comparitionem Jnm
Citt proinde Satisfactione in premissis admonita hac in Causa
Partibus cequitis mandat in Experimentum Judicium Terminum
per Decretum Antecti Judicij sui Conservatum Deinde Con
troversijs Partium Examinatis Joannem Judicio suo Deducitur Sum
mam Viginti Aureorum Hung a Jpe Bogumilo de Pyrzowice
primo Dybski secundo vero Dybski Mem. Michaelem Kuerbowski

Dapiferum Renizoium Totam Scripti manuali die Decima Octa
mensis Octobris Anno 1770 accommodasse et exposuisse
eius Epus Sienna reposito Registro per Iunc Mand Cancellar.
Tootam partem Lit Ann Gnosi Dogumilo ultimo Stylo Mo
dorum ad mattis Jn vto Hui Centum Septem florenos Exhonerum.
Duodecim Bolonenos persolutam Se Demonstrasse, Tam Autem pro
Se Quod Josephus Dembski ad manus eius et olim Patris Totam
Scagmata quatuor florenos Exhibuit Duodecim Bolonenos Fidem fa
lutam Connotationibus sui Officii Quae quidem supradictus
Jam Mus Kuerbowski Cit ex Summa Originali sibi Debuncanda
Deposuit cum vivo Deni Mus Kuerbowski Citt nullam quidatio
nem a supradicto Originali Justa Deposuit Quo visto ad pro
Domificandum Quos Provisionis altas quota modo accom
modatus Conclusa Partium Citt Convenit Proinde Judex supra
fatus Quotas in Domificandum Provisiones prout in Jure Et
in hac Causa Negotij Eidem Declarat nominis Summam
Aglen Viginti Aureos supra narratis Scripti Specificandi a Mus
Kuerbowski Citato Modernis ad Computere Debere Judicat Se
vergere Quatenus Supradictus Mus Kuerbowski Dapifer Re
cipiendo Summam alte dicti Viginti Aureos Stare et pro
Eius parte Nulla Scti Joannis Baptistae in Anno Presenti Jnci
dens Coram Officio et Actis Hui Loci sub Pena Decem mensa
rum Contrauentibus Circa Maiorem in Hoc Faciendum Publi
cam Praxin Portionem Mulcibrem Providendum Semitatis Pri
dem Bellum Reglim modernis ad Solvat et Realiter Numerad
Dicta Pena Finem Mercad Polon Parti in Termino Solvendi
Prefixo et Sub Rigore Dicti Judicio suo Citra Praxi Juris
Solemne D Pro Vigore.

Actum in Scripti Communibus Edibus
Plocensibus Una cum Continuatione Antecessorum
Causarum Finis Quinta post Festum Conversionis
Sancti Pauli Apostoli proxima nihil ad Die 29 Mensis
Januarij Anno Domini Millesimo Septingentesimo
Octuagesimo Nono Celebrato

Inter Jn Josephum Dembski Dominum et Nobilem Josephum Ruszewski
ad Horealis Valentinum Bramorski et Michaelem Kulikowski Procu
ratores Actoris et Actt per Eumq Quem Dembski suo et Eorum Cau
sarum nomine profitentes Ex una Parte Et Theophilum Daniela Jnvicem
Longes Dominos tum Fabianum Josephum Nicolaum Joannem et
Alterum Joannem Rubczos ad Infidelem Manus Vicemiak in Vicis
Brevad Accendadreus Citt et Ad per Eumq Quem Petrum Wituski
suo et Aliorum Citt et Citt nunc pretter. Judicium Terminum per Acto
rum Decretum Judicij Sic Consuetudinis Dandum Tenuit Partes
Utrasq Responsiones Inquisitiones hac in Causa Eductas Diligenciam
hi Et Quoniam Partes Eadem Inquisitiones nempe Quae Dembski Quo
ter Debitus Jam vero Quos Wituski Sic Testibus Eductas
Reposuerunt et hac Eidem Reposita Inquisitionibus Judicatum et Sententia

Jnte Gnosor Melchiorem Kiricliuschi et Catharinam de Brudnichia
Jneidam longis Actt et Citatt per Emm. Gm de Brudnichia Kiricliuschi
Contem. suo et Marito sui ad presens vi licth Egitur Dicit Pmm
beng nomine Jo Aper Jo Gaspari Brudnichi Parentis sui pretto
Jo Andream Kuroschi Citatt et Actt pretto Judicium Citand
nes Partium Altarium sibi Abnicens Et Decidens ad affe
ctandum Jurium Partium Dat et Concedit Dilationes Jo
quindecim pro Sequenda Judicior Sua Cadentia ad quem
Termino Conservatis

Jnte Gm martinum Iglenicki Actt et Citatt pretto M Josephum Kas
sruschi tam coram Gm martinum Iglenicki antecessorem Admi
nistratorem Sortium Bonor Romadzo quam coram Mco
Franciscum et Andreum Iglenicki Jribunicij Supremos
Earum Sortium predecessorum Heredem et Posse
Actt Cassam et Negotij ad Citandum vero Gnos Mar
ti Iglenicki Actt pretto Meos Andreum Citatt et Actt et Jo
cisum Iglenicki Jribunicij Supremi Citatt atq Jum Al
bertum Bythowski Citatt et Actt per Gm Paulum Sullo
wski combinatis Partium Advocatibus et Procuratibus Cau
sam ulteriusq prosequi Jubet ni Prosecutione Litterarum
Earum Partium Controversie Judicatis Judm
Citationis Partium Quadrinas suum ad Judm sibi Dilati
ad eundo Suspenso tolo Negotio Necessariam operam Judicij
sui aut Gnosor Carmonum Juum Procuratorem ad
Jundum Romadzo Sortem Mi Andrei Iglenicki
Jribunicij Supremi hereditt ni et pro Feria secunda Qt
Dominicam Jubilate in Anno proxe Ventura Conducend
admonit Quor Judm sui officium Camole Munis Dom
Absentia non obstante mutuo Partium Sumpta Conde
cena et Condescensurum Aut Omnia de Gesta Male
vel ne per Gm Martinum Iglenicki ni Sorte Dominor
Bonor Romadzo Economa Auctis vel deperditis Jnue
mionibus Lucrisq Partium Putationibus Jnquirat Jn
vestigabit Jnquirat Requiret Juramenta Ubi necessaria
fuerint Recipiet Sofudiem Summarie ni et a Quo debe
buerint Jnjungat Admissionem Emmendam cui et a Quo
Debebitur adjudicabit Processum ac Penas Contrascentionis
cognoscet Resolvet Penas super quo Jnterierit Extendet Re
tang hanc Causam ad Contenta Jmorum et Maiorum
Partium Nihil Jntendt et Jnnovandi Relinquendo Qua
liter Decidet Dissuadebit et Moderabitur super vel Quor
Judicij Aut Officij Camolis Decisioni Partes Parere
et Judicata Subesse Sub Pena Bannis Jllo ni Termino
Condignis super Parte Contravenien Publicanda Debebunt
ac Tenebuntur Quite Pena Septem Marcar Polonicalium

Parti per Partem ibi vicissim comparanda Judicio suo
Stid ab Utraq Parte Solvenda pro Quo condemno Sno Parte
quos Voluerint et negotium proponent audient audiendi sub Sm
li quo supra Rigore comparere et Judicund Pati Obstringentes Dam
pnis Rigore

Inter Gnosum Robertum Malinowski et Mariannam de Mispewski
Juvicem Conjges Actr per Maritum suo et Curtis sua une pstes Gs
Matthiesem Fabricianum et Andream Mispewski Latt per Eumdm
Gm Matthaeum Mispewski Fabrom natu Majorem suo et Fra
tram suor Natu Minorum Nomine pstes Judm Ultronum Par
bi ad Decidendo Controversijs Earumq Evandati Quonicum
Causa presens Procurata sua in Judicio promovend Decreto
Decretorum Communicandi Documentorum ad Causam pro
ductarum pro Sequen Cadentia mi Segre celebrandq ad prosc
quend Legis Partis Utriusq Dat et Concedit Termino Consuet

Inter Gm Andream Kruchi Actr et Gs pstes Gnos Andream Sam
uel et Petrum Felicem Myslewski Latt et ad Josephum de Ko
lowskie Equit Gnos Myslewski Curtem Actricem pro Eumdem Gm
Andream Myslewski suo et Curtis ac Filij suor nomine pstes
Judicium Decidendo Terminos Partium ibi vicissim ad pro
sequen Judm Evitar Controversijs Earumq Partium Evandi
Quonicum Causa precend sua Inquisitiones Decidi requi
Provide Judm Dilatorien Inquisitio pro Utraque Judicior Ca
dentia in Scripta celebrandq ad Contenta Termino et Mani
festationund Partis Utriusq Dat et Concedit Termino Consuet

Inter Gm Albertum Chrzanowski Actr pstes Gm Matthaeum Do
wojno Actr pstes Judm Citationem Partis Actr Citta suam
ad Judm Edit Decidendo Controversijs Partium Judicett Evandi
Necessariand esse Inquisitionem ad Contenta Jmi et Testiu Pars
Actr per Partem Utramq mi Sequeq Judicionem Suor Cadentia
hic in Scripta celebrandq Educendq Censet Termino Consuetudo

Inter Gnum Laurentium Bronikowski Burgr Civem Plocens Actr pstes
Mcum Apolinarem Szczawinski et Dorotheam de Sulimowo Juvicem
Conjges Actr per Gnum Magnificum Szczawinski Marschalcum suo et Con
sortis suae nomine pstes Rem abjectam Citationem in Gm
de Rowo Loterym Feria quarta post Festa Solemnia Paschae
1788 Anno per Offm Camille Jure Plocens ad Partes Gnos Ca
pran Budnicki Capitan Gnosi Szczawinskie mi Lecto Com
pertorio Documentorum Contradictionis Decr ac mi Alias
Citationis Petentem et Publicatam Petitq Civem Plocens
Feria quarta post Dominicam Misericordiae Anno Proxime
Elapsi ad Locum Eidem Gm Szczawinskie decere ac loco Stand
Eductis hic Paludibus Mm Szczawinskiam non posse Loco
sibi Constituere locum Stand Quinimo in Constitutionem
loci Stand Judicium Decernit Quatenus Supra Arrestati-

Suprascripti Mci Szczawinscy Congio Leonam Simplicem Quatuordecim Marcas Polonicas Partis Actricalis Judicio suo per Modum in Instanti sub Rigore Juris Rationis et Rigore Banalium tam pro Parte Partis quam pro Parte Judicij Extendendo Durante Judicio Salva Repetitione Juramenti Marcor apud quem Interrogatus Mci Szczawinskum Reservato Solvant et Eosdem Mm Szczawinskum habere locum Standi Judicium Genet Judicium Decidendo Citatis rem Partis ad cong Mnos Szczawinskie pro Patentia ne Mea Dorothea de Sulimskie Szczawinskie Conti ad Approbationem Transactionem Intentis Resignationis Sortium in Bonis Zotty no Myszno Myszki Smorawo Krasino Swichy et Grabowiec Sub Anno ad Judm 2dis Contradictorijs Eorum Partium Causidis quando quidem Judicio suo Probatis Contractu Resignationis in Bonis Zotyno Die Septima Mensis Augusti Anno Millesimo Septingentesimo Octuagesimo Septimo Inter Gnosos Dorotheam Sulimskie olim Gnosi Adami Sulimski et Mariannam Brzozowskie Conjugem Filiam et Jacobum Apolinarem Szczawinskie Conjug Suprascriptos Sortium Hereditosarum in qua Gnosi Simonis Kołoszczyńskie de Linea Paterna et Andrini Brzozowskie de Linea Materna Amicos Consanguineos Ab una et Gnm Michaelem Josephum Duos Minores Rapacki Parte ex Altera Consensio Manibus Contrahentium et Amicorum Sub Scripto Summa quinquaginta Millium Florenorum Polonicorum et in Vim Doni Manicalis Summam Mille Florenorum Polonicorum Sortis Sita et Gnosi Rapacki Abrenunciasse Expost Praefatum Gm Michaelem Josephum Rapacki Gnosi Laurentio Dromirskie hunc Contractum Resignat Narrans Complanationis in Eadem Bonis Zotyno Die Decima Octava Augusti Anno Eodem Gm Partes Easq Contra Cum Commenda Protestate Ejusdem Contractus Resignat in Rem Gnati Gnosi Laurentij Dromirskie Demissi et in Verum Ejusdem Contractus Resignationis sibi Demissi Praefatum Gm Laurentium Dromirskie Jam Resignationem a Gnosi Apolinari Szczawinskie suo et Gnosa Dorothea Sulimskie Conti sua in Rem Ejusdem Gi Laurentij Dromirskie Coram Acto Terrae Plocensis Sub Die 21 Mensis Junij Anno 1788 cum Submissione Ejusq Conti una Stationem ad Approbandum pens Donationis in Duarum Trium Septimanad quam quietationem de Judio sub Loco Sedenij Acta et Coram Eodem Actis in Papiro Summae in Praesentia Convenicae a Thesauro Eam designata de Summa Gm Duum Millium Florenorum Polonicorum per Eumq Junio quietationem Exolute et per Gm Kołoszczyńskie in Bonis Ejus sub Eodem Acto Principio tum et pro Dono Manicali de Summa Mille Florenorum Polonicorum Recognit Luceratum Fuisse sed Eumq Mandatarium Szczawinskie Mandatum Dorotheam Sulimskie Contem Suam satisfaciendo Submissioni sua Instanq Manu Coram Acto Terrae Plocensis sub Die Duodecima Mensis Julij per Eiusdem Gm Dromirskie Modernum Juniquatuordecim cong Eumq Mm Szczawinskie

facta non stabilisse Romde Judn Statuit Quatenus Supra
fatus Mus Terravinelli Mantue Jn Dorotheam Salvialem
Consortem Suam ad approbationem Suprascripti Transactio-
num ac Vr Submissionis per se Recognite ni Spatio Dierum
Octo proxime ad Coram actes Cancie Ploeme sive alijs quibus vis
aut Etiam Jn futura Cadentia Judicio d presens sub-
Pena Ducatorum mi primis Judicio d Quod Terminus Publicanda
Statuat Dpo Vigore.

Inter Jnos Laurentium Bromirelli Burgi Cive Ploeme Ante actum et
Felicianum Bindinelli Modernum Sortium Rond Uzzeynovo
et Bialodnow ad Standos aut et Cid per Eum Jn Bromirelli
suo et Jnor Bindinelli nomine petit Jn Bartholomeum My
nisski Atad et aud pbit Comparere et secum Judice Controversy
quarum Partium Controversiis mi Judicium suum Judicate Ea
dem Judn Terminos Partium sibi Vicissim per Bonificatione
Fundi Pretentionum ad Judn suum Justitiae Decidendo Re
spectiam spe Condum ad Fundum Rond Uzzeynovo et Bial
lodnow cum Transfundend Jurisdictione de Bonis ad Bona Jn
Duy sui aut Jnor Camnorum Trium Ploeme condemne ad
venient Quod Judn sive Offm Camre Ulmis Decernere Ab-
sentia non obstante Captato Tempore Juncta de Adventu
sui tempestivam faciendo Assistione Condamna et Conde-
mnatum in juncta Comparatione Contractus Arendatory et Jn-
dentary Earum Partium Jnti Jn Bromirelli ad et ad Jn
Mendelli Concepti de Devolutione sive Reparatione Antis
ad dependet Jnemniacionibus alienatione et Angariatione
Subditorum Cametig Fundi pretentionibus ni quivet Jnve
stigabit Jnquisitiones Juradorias expedivit Juste si necessitas
exigent exiquet satisfactionem ac Bonificationum Omnimode
quid sui et a Quo provenerit advenerit Penas super Quo
Interceint Cathendet Jnos prafigit Rigores Annectet Do
tamq hanc Causam ad Contenta Jnor Partium ni
hil inteud et Irresolut Relinquendo pro Justo et Aequo fi
naliter Diudet Disjudicabit ac Moderabitur Cujus vel
Quor Judicij aut Officij Camre Decisioni Parte Parere
et Judicata Subesse sub Pena Ducatorum illo ni Terminus
Dessentionis super Parte Contravenien Publicanda Debitorum
hac tenubuntur Lucta Pena Septem Marcar Polone parti
pti Partem ibi Vicissim Compensanda Judicio suo Tobie
ni metanti ab Utraq Parte Stas Juris Solvenda pro Quo
Cordnis Termino Octbris quos Negotium proposuerit adeptam
Licitum ent sub Simili quo supra Rigore Comparere Ob
stringuntur Decreti Presens Vigore.

Inter GG Valentinum et Constantiam Fratrem et Sororem
inter se Germanos Nigropolske acth et Cito per Emu Jmum
Valentinum Nigropolski suo et Sororis sue nie prtis Jnge
Cathrinam de Chmielne olim Gnoi Joannis Cracho
wski Relictam Viduam Matrem Andream et Petrum
Ltas et acth ac Stanislaum Ltis filios Crachowskie per
Emu Gm Andream Crachowski suo Matris et Fratrem
suor nomine prtis Judm Jnos Partium ibi Crispum unum
Ad judicium petitis Decidendo Juramentum Ipse Jnguisitum
Ad Contenta Jmod et Protestationum Stum in Seqm Jn
diei Suor Cadentia hic in Negre celebratum Diuendum
per Partem Utrang Cessat Termino Conservato.

Inter GG Egidium Gudrowski et Gregorium Nadrowski acth prtis
et Quoniam Infidelis Reus Lanicida et Judex Sequestrum
Ltis Quem in Termino Dilgarct et se Condemnare permittat
Pronu Super Eog Ltis Dilpersum Reone non Soluonis cum
suis ad Unius Vginti Unius florenos Jnfra ad Rotam Ltis
sibi acth Gm Gutowski altemis quinquagintta florenos Rhen
nis acth Gmo Nadrowski Debitis pro Siliqua Frumen
ti a Suis acth acceptis pomum permittitur Condemnac
que Decernitur et Cedditur Mlis ad publicandum Publicatis

Inter Gm Alexandrum Szymborski et Theresiam de Unin
skie Jnges Conjges et quidem Consortem in apis Ma
nti acth et acth prtis Gnosis Joannem Niedrowski Burg
Crac Rlocen et Salomeam de Gorskie prius olim Gnoi
Joannis Uminski Burg Crac Rlocen secundo ad prius
Poti Jnicum Conjgo Victricem et matrem tum Jgnatium
Julianum Marianum ac Barbaram Filium ac Filias
Luigiam et Luigiae Uminskie acth et acth per Emu Jmum
Joannem Niedrowski suo Curatorem Luigii ac Luigiae veral
nomine prtis Judm Citatoria Partium Partium super
ad Judm sibi Cheiprae Edit Decidendo Controversia Partium
Judicata Ea audit Quoniam Partis pro Melioratione Dem
Condilis Jn secundo Mense Loco Magna Die secunda
Mensis Julij Anno vtrang 1788 per offm Camole Jnis Rlocen
inter Se ptas ad actas Judicij in hic in Seqm scilicet
Die 24. Mensis Septembris Anno Eog Oblatuad Videlicet
Gnosi Szymborscy Conjges ex Re non Constitutae Massae Uni
versalis Substantiae Gatis Parentum Gnosae Szymborska
Certis Dentibus et non adjunctis pronisque Cremone
a Meis Certane et Wagrowski pro olim Gm Joannem —
Uminski Burg Crac Rlocen Gnae Szymborska Ba-
tem Germanum percepte Jam vivo Gnosi Niedrowscy Conjgi
et Successis olim Gnosi Joannis Uminskie Burg Crac Rlocen

ex R. non Exclusa Summa Inventa Symphoniæ per Jmm
Symbersky ad Valorem Dotis levata Terminis Sig
Cui Judm Summ ibi Nuspiam Instituit nec in Judicio Agnit
Quia vero Jmo Nidrowsky reponit bina Quietantiarum
Prima quidem per Jm Rosaliam Uminska Jmõ Jacobi Jm
Danielis contra coram Acta Cruz Plocens sua quarta ps
Festum Sancti Laurentij Martyris Anno 1772 Altera
per Joan Cunegundim Uminska Jmõ Joannis Zotkowski
Contra coram Eisq acta Cruz Plocens Die 4ta Mensis Junij
Anno 1774 Recognitã Jn Omi Dotis de Bona Paternis et Ma
ternis Eisq Jmõis Zotkowska et Danielska cui libet Earum
Summam Quadrãs florenõ Polonõ Exclud Demonstrand
Similiq Summa Sexcentor florenõ Polonõ moderna Add Qua
Hereditas de Uminskie Symborska Eisq Deve Condrix cum
probitione assignata Que Liquet Divino Judicium attend
Scriptarum Documentis et Probationibus in Deve Ymposs
Condrli adnotad ac nunc in Judicio Reponitis Supradictum
ch Deve Condrlis Meliorationem Utraq Parte non possi
Liquari Judm Arbitratus quinimo Eidem Deve Standum
Declarando Decernit quatenus Gg Nidrowsky Congeo Sum
mas Dicti Condrli requisitas de Acta Quarad Quemadmod et
Jmõ Symborskum adjudicad pro Termino Debo horas
Condrli Officio et Sub Rigore in Eisq Deve apposito Quia
Summar Mulieribus in Bonis Mundis et Liberis Pridem
Suscitate Quidem in Rem personalem Recognitam
Cessione Solvant Et Realiter Enumerent Et Vigore

Inter Jm Matthæum Umdinski Actr ptter Jm Josephum
Umdinski Rem per Jm Jacobum Uminski Judicium De
cidendo Illationem Partis Actr pro Solutõe Binarum
Quotarum Unius Centuaginta florenõ Altenis Vigint
Duor Eisdem florenõ Polonõ Partis Rei Edit controver
sijs Earum Partium Tradidit Si quidem Pars Actr Decem
Condnis quo Debo Pars Actr a Petito Stare Debet Portium
per se Adsignat Adjudicata Que probatur et pro Re
Gnosc Bombalichich Testis Suo in Judicio non demon
strant Quinde Judm pro Sequen Cadentia Lite in Sqm
Celebranda per Partem Actr Facti Decrum Condnis Reqm
Decernit Determinat Termino Conservato

Inter Jm Felicem Gulinski Burgs Cruz Plocen Actr ptter ex qu
am Illtris Admodum Andreas Joannis Canonicus Lato
ranen Congregationis Cerosmen Professus ac Guid Stani
slaus Skolimowski Aquatici in Nowogrod Sed Notarius
Fratres Inter se Germani Zlotkowsky Rei Qrens in Jmõ

Dispareat Proinde Super hoc Cit Dispiciens Cons
Dictamen Inabilitatis pro contravencione Decimo tam Ju
juncta Communicatorio Documentor quam Delicon
Majoris Gnosio Zottowski Comessa Dimipsionis Portum
ni Bonis Romadrico Smogrewo Zottowo Stagosch
Mysrewo ac Legaty Sibi aut hereditb Levadomique
Camme quia Cit et diis Statibus Conuenunt tum
Jrogandae in Sublacionem Processus in huius Ultendy
Fortis finalis ac Indilatae faciendae Executionis per
mittat Condemnato ad quam publicandam ad dictum
mlis Judicialis

Publicatur

Inter Gnosio Upinski Acti et Ad et Margarethan de Jenia
juschie olim Gnosio Joannis Goldowski Relictam Contra Viduam
Acti per Eundem Gm Jacobum Uminski suo et Eundem Gnosa
Goldowska Nomine prtis Gnosio Andream et Agnetham de
Mituchin Juniam Congio Parentes Joannem Filium et Mari
annam Virginem Gnosio Filium Podlachi Cit et Judicum
per Eumd Gm Andream Podlachi Suo et Consortis Filij ac
Filie Suor nec non prtis Gm Bartholomaeum Rybicki Citat
per Gm Jacobum Uminski Gm Albertum Smogrewski Cit
per Gm Andream Podlachi Gnosio Michaelem Franciscum
Thomam et Jacobum Pudnicki Andream Ligowski Fabi
anum Gumnicki Matthaeum et Sebastianum Dzierzgowski
Cit et Judicum per Eosdem Gnosio Jacobum et Michaelem
Pudnicki Suos et Eorum Cit Nominibus prtis Gum
Franciscum Brachinski Cit et Acti prtis Gm Rochum
Czechowski Cit et Judicum prtis Gnosio Joannem Sa-
rnicki Citat et Act Albertum Filium Acti Zottowski
tum Andream Pudnicka Acti per Eumd Gm Albertum
Zottowski suo et Eorum Acti nibus prtis Albertum
et Matthiam Suskie Franciscum Stuchowski Cit per Eumd
Gm Franciscum Stuchowski suo et GG Suskich nibus prtis
Judm Citationis Partium Intentis et Petitionum fundi dicti
Processus ad quem Judm Cit Decidendum Controversijs Inter
Partium Exactis Quoniam Causa praesens Sine Condne
Decidi Nequit Proinde Necessariam ejus Condnem ad Fun
dum Bonor Smogrewo Nomine Mysski cum Transferenda
de Bonis ad Bona Jurisdictionis Judicij Sui aut Gnosio
Carnicio Priori Plebis Captali Tempore facta Tempe
stive Apisitatione Partium Condemnandor advenit Quod
Judex Sive Ejus Camerlo Tres Placeat Annis Duodecim ab
cinta Nonobstat Mutuo Partium Sumptus Condemnamus

Comportuum Documenta per quem Competebit previa
Comprobatione Juradorum Ubi Debebitur Demandabit Quo
bus comportata de proprietate fundorum et Adempta Ea
Eorundem Violentijs Damnis Injurijs Inquiret Juvesta
bit Inquiones Expedit Justa Ebi mensse Erit Cujusque
Calculum a Quo Interent ea Ademptis Fundis Deducen
dis Spectans Sententiabit Penas super quo Interent pro qua
litate Facti et Demeriti Injunget Rigores Annectet Par
tes in Omnibus et Singulis Retentionibus vbi Justa
Erunt et Juvenlis Relinquendo pro Reiquentia Legis ac Instituta
Omnia et Documenta finaliter Decidet Dijudicabit et Mode
rabitur Cujus Decisioni Partes Parere et Acquiescere Judex
Ebi Sub Pena Bannj illo in Termino Condixit super Parte
Contravenienti publicanda Debebunt Quita Pena Septem
Marcarum Polonj Parti Per Partem Compensanda Judicio Se
Totus ab Utraq; Parte Solvenda pro quo Condixit Termi
Partes quos Voluerint et Negotium proponendi Audiendi
Audiendi cum Potestate Formandi Reijudicat Actoratum
cum Comparere Judicatum Pati Sub Simili Rigore Et
Utrumque Dixit Decem Vigore.

Actum in Sepra in Terminis Communibus
Terrestribus Plocensibus Plocensibus Ora
cum. Continuatione Antecessorum Causarum
Feria Sexta Ante Festum Purificationis Glo
riosissimae Virginis Mariae proxime Sub Die
26 Mensis Januarij Anno Dñi 1789 Celebrato

Inter Meum Joannem Thesaurarium Radigoscensem et Agnetem
Quondam Francisci Fabianski Contineñ. Rodorsus Actor per Eundem
Meum Procuratorem suo et Sororis suae nomine Contra Actricem
Modzowski Ricardam Sepranensem et Nicolaum Bagnowski Da
piferum Radigoscensem Citatos per Quem Clericatum Julianski
Pro Martinum et Joannem Chabowskie Citatos per Eumdem
Martinum Chabowski Suo et Fratris sui nomine Contra
Matthiam Antecessorem Subjudicum Terrae Zawichostensis et Stanis
laum Wagnerskie Actum per Eumdem Clericatum Julianski
Judicium Decidendo Emanavit per Decretum Antecessorem Judicij Ter
Injunctae Communicationis Documentorum Observatione Con
troversiae Partium Earundem Audito Judicium Statuit Quate
nus Pars Actrix Parti Citatae Satisfaciendo Die Dicto Ter
Dij sui Sub Die Sexta Mensis Maij Anno praesenti 1789
in Sepra Inter Easdem Partes Facto Documenta ad
Causam Quae Spectant per Summarium Comparitio
Judicio ad Confrontanda Porrecta Comparet et Eadem Com
municet Ideque Instanti Judicium Censet et Quoniam

Idem Gnus Podowski sua documenta prod Confrontationem
Comprobare Contictum Tempus Petiit Judex Causam
Iterum ad sequens Judicium huius Termini ad Subsequens per
Utrasq: Partes Comprobandum Petiit Termino Conservato.

Inter Gnum Stanislaum Uminski Actorem pretter Gnos Joannem Kiedrowski
Burgg Civem Plocens et Salomeam de Gorlin primi Matrim Gnos
Joannis Uminski Burgg Civis Plocens secundi ad presens Vidue
rem Congr Victricem et Matrem Ignatium Julianum
et Mariannam Virgines Immunes Filium et Filias Principum
et Principas Uminskie Ad per huius Gnum Niedrowski Mandatum
suo Cointi Principi ac Principad suor nomine pretter Contd
versus Partium Exaudit Quoniam Causa presens sua in Je
dicio procterata promotaq: que sui Communicatione Documen
tor Deuti non valet Judex Assertam Partibus Datur et Com
datur pro sequens Judicior Trium Plocens in Scripr Celebran
dis Eius Partibus Dilatis Communicatis Documentorum
Termino Conservato.

Inter Gnum Paulum Czechowski Actorem pretter Mtr Theodorum Kurzbosk
Dapiferum Camerarium Reum et Judicem pretter Judicii Terminum per
Durium antecti Judicij Repetitionis Conservato Decidendo Con-
troversij Eorum Partium Exaudit Quoniam Pars Actrix
Certum Die 30 Mensis Aprilis Anno 1787 per Manus Theodorum
Kurzborski Dapiferum Camerarium Super Quotam Nouem De
cem Aureor Hungaricat pro Equo modo Vendidisse Contictat
Sibi Datum Obtulit et ni Vim Equidem Sensit Quotam
Decem Aureor Hung Eadem Pars Actrix pretter Sibi Persolui Equo
sit Quoniam eius Sub Tracto Ejusdem Causa Dempto Quo
ta Decem Aureor Hung Superexotam quotam nempe Sex
Aureor Hung Judex eorum Compromissum Concludendo Unum
Aureum Hung Secretario Conredit proinde tam Sensitis Prius
do quam Judicij Compositionis Effectu Quotam Sex Aureor Hung
pro Re Partis Actricis Computare Debere Admisit Injungendo
Quatenus Is Mtr Theodorus Kurzborski Dapifer Camerarius
Citatus pretactis Quotam Sex Aureor Hung ni et pro Jus
tificanda prod Domicilium provocant Quadrlem Anno Cir
rum Judicium Coram Officio et Actis Civis Plocens sub Pe
na Decem Marcarum Confractionis Circa Mucronem Securim
publicum ad Manus Partis Actricis Sive Ejus Syndici Plenipoten
tis Solvat et Realiter Enumeret Lucra Pena Finem Mercu
rium Solons Parti in Termino Solvendi Prefixo et Sub Ri
gore Hodie Judicio Pleno per Medium praesentis Solvenda
Decreuit presentis Vigore.

Inter Infidelem Aron Lutman et Ilta Judicem Congr Judaeos Sepr
cens Actr et Actor per Mandatum suo et Curatr suae Mr pretter

ad Em Thomam Borowski Citad et ad petit Judicium Instituu
Deinde Judex sui Antecessor Imputet Decimus Inquisitor
Moderatus Partes citato ad certum diem Judicii ad prosequendum
per Juramenti Delatum Juramenti Rotham Pro Thoma
Borowski petitet hoc Juramentum Idem Suis Borowski in fa
ce Judicij sui Jam vero Inspectis acta Partium hoc Jura
mentum in Rubrica prestare Obstringitur Ideoq; min stanti
petitet in Eadq; Rubrica ad Rotam Statuto Regni
Disciplt quibus attentis Juramentis Convenibant Partes In
terrogatoria et Eadq; Subscribant Sibiq; ab Invicem Commu
nicent Ideoq; in stanti Consenserunt subscripserunt. Testes
Nominandi Eosdq; ingressatos sibi Vicissim subscripse-
runt ac Juramentant et Inquirend quas Utraq; pte Edu
xerunt quas Edictas in Regnum Judicior Subd Cadentia hui
in Regni Celebrand Deponere Obstringuntur &c.

Inter Nob Michaelem Humbertli Dapiferum Rawiczens et
Catharinam de Orzechowo Invicem Conjges et quidem in Centum
in Casu Mortis sui prtes Meum Antonium Mdrowski Prin
cipem Zawskrens Citat per Quem Stanislaum Zielinski
Procuratum Plenipotentem Judicium Termino Legitimo adve
nit Partibus Causam prosequi Jubet ni prosequendo Contu
cernit Partium Evadentis Nuspiam esse Personalem compa
ritionem Nri Antonij Mdrowski Principis Zawskrens pro Se
quens Judicior subd Cadentia hui in Regni Celebrand Je
dnum Certi Termino Cont ac Pubblicationis pro Eod Termino
Nuspiam esse Adultationem Nri Nicolay Bagnicki Dapifera
Rawiczens cujus nomine Mandatis per Nrum Mdrowski Juste
Interfuit et Morum Mathiae Centnarii Subjudicis Zalesch
et Stanislay Bagnickich Contutorum per Utraq; Partes Sub
sequens Judicium Determinat D Vigore.

Inter Nrum Benedictum Jerzycki Gradum Exercituum Reg. aud
per Quem Sigismundum Chwarecki Insertum Plenitum et Jus
nianum Nrum Robertus Kamienhauzen Vice Palatinus Terre Do
brinen Nro per Decretum Judicij sui Demandatis Consuetu
dinis Summarij Documentis ad Partes Bonor Wrzesnica Exhi
bit Polik Borowo et Roscisewo per olim Nrum Joannem Kam
penhauzen Succameranum Cit Dispensq Parentem Nro ad
Rawicz Spectans Comportationis Summa ac Extractionis
Inter Suprascriptas Partes in Curialia Cadentia Judicium
suorum Datum Concursus Cit Quem ni Termino Dispensat et
se Condemnare permittat Proinde super Eodem Cit Dispensq
m Causa non Solutis Duplici Quatuordecim Marcarum
Polon pro Contravention Nro adjudicatis Decernunt

Panarum Scrivad tam pro contravention Supra scripti Decr. quam Respectu non Comparitionis Sententiarij Do
minandi ac non cahadidonis Coram Duernitin condemna
do ad quam publicand addictum Mis Judicio

Publicatum

Inter Meum Clementem Woldwelki Bonor Joannis Jure Suo
Procuratorem Dnum Nobilem Josephum Lubowinski Administratorem Bonorum per Eum Dominum suo et administrationis nomine prefati Labium Petrum de Eisdem Bonis Tabernarium et Subditum in apta Epistq ani Domini Ad prefatum Joannem Paulum Czechowski Dnum et Labium Antonium Paronten et Thomam Felicum Bure Subditos in apta Dominii sui Ad prefatum Judicium Dandodo Unum Partis Ad Partem Citata Ad prefatum Judicium Pretitud Controversijs Eorundem Partium Exaudiri Quoniam Causa presens mihi Inquirendi Dudi. Negut Proinde Judex Parti Utriq hac in Causa Dilationem Inquisitionis pro Sequenda Sententia in scriptis albranda ad Contenta Terminod et Mandatum Dat et Concedit J. C. da ad Contenta Terminod et Mandatum Dat et Concedit J. C

Inter Illmos Admodm Dnos Sylvestrum Ecclesiæ Gradicensis Præpositum Felicem Ordinis Sancti Norberti Canonicum Demonstratum Mm Stephanum Petrum Subdapiferia Plocen Christophorum Suæ Regentem Dum et Burgg Cum Plocz Patres Jnr e Germanos Zielinskos olim Nob Joannis Zielinski Filios Armigeros Dum Adalbertum Modzelewski solitum Minorennem Ad per Eum Meum Christophorum Zielinski Suo Fratrum ac Sororum Suor nec non pro Ingenuum Plenipotentem Meos Adamum Chamski Vic Palatinum Plocz et Chamski Zielinskis Citatos per Procuratorem Bonaventuram Sottowski ad Obtutus a Latere Condemnatorios Primo et quidem Primam ex parte Eorundem Morum ac Bonorum Zielinskich in Judicijs nec in Plocz Die Octava Mensis Octobris Anno Elabo 1788 in Causa Cassationis Dispositionum Parentalium Solutionisque Summæ cum Provisionibus Bonorum Restitutionisque Argentinorum ac aliar Circumstantiarum alterum vero ex Parte mpi Christophori Zielinski Vic Regentis Dum Plocz in Causa Cassationis Intromissionis ad Bona Wyschow per Illud Accepta Tertiam ex Parte mei Petri Zielinski Subdapiferia Plocz in Causa attentatar Violatarum Citatis in Jure Tribus Termonijs in Hora Miasto Die 15 Mensis Januarij Anno Currenti super Mea Querela Chamski Zielinskis Attentas et Publicata Inter Eundem Meum de Chamski Zielinskis Constituere sibi Locum Standi

Et Joannam Comparens Mea Clara de Chamelai Zielinska ab
Inscripta Comparitione Decidit et Causa Primo pro Ejus
Condemnata permittit Proinde super Eaq. Trio y Jules Queng ad Vo
na Schabanow super Summa Dotali Edito Citata Dispera
Ann. Cassatoris Quietationis Mihi de Summa Decem tercium
Aureorum Stang. per Meum Adamum Chamelki Vic Palatin
num Plocens ab Eleo Meo Josepho Zielinski meor. Avo Parente
Ante Subducta Duobus annis fata mutuo contracta per Meum
de Chamelai Zielinska in Rem Credit Mensi Vic Palatini Data
Solutionis allegata Summa cum Provisione tum Decernendar
Banar. pro Elusione Juramenti Acti ac procuratoris Mutuo nata
Quietationis Decretum Condemnato ad quam Publicandam
Additis Mihi Judicibus Cum Comparens vero Meo Adamo Cham-
elski Vic Palatino Plocens Causa pretens ad Terminum ea
Adductatione Judicum Suspendendi Termino Contd.

Publicatum

Inter Meum Michaelem Zalieski Pincernam Czerwonogrodens
cum Honestum Jacobum Sawicki Acti per Meum Paulum
Lottowski Inscriptum Plenipotentem Nlem Jacobum Sa
wicki ad Actoratum Mei Michaelis Zalieski Act prius Judi
Deducto Juramento Partis Acti Partis Cetta causa ad Judicium
pro Continuatione Obsequiorum ausi per Cit apud Acti tunc
pedum Decernendi Causa pro non Continuatione Eorumq. Ob
sequiorum Edicti Deducto Controversijs Partium Ex adductis pe
exparte Acti que Juramentum ad Contenta Juramenti Partis Acti Eam
in Probationem Objectorum quam Emundationem in Sequentem
Judicij Sui Diem Cessat Termino Conservato.

Inter Magnum Constantiam de Mokronoskie olim Mei Joannis Pin
mirskii Vexillifer Plocens Bonor. Oppidi Sequae cum Attinentijs
Hæredis Relictæ Contra Videnam Matrem Eorumq. Bonorum
Vigore Juramenti Suorum Respectivum Cedulam et Mariam
Filias Minorennes Stromirscie Acti et Cit per Jm Jo-
sephum Sosnowski Principium Plenipotentem Infidelem Lewck
Armorierez Judicum Supremi Acti prius Mum Josephum
Rolitnicki Pincernam Plocens et Jum Stanislaum Madur
ski Cit et Cons Mei Stromirscie Acti per Jm Jacobum Lagoss
Infidelem Lewck Armorierez Dicti Morayna ad Actorati Mpii
Rolitnicki et Jmon Madurecki Acti prius Judi Sufficiens Com
paritione Adiuncta Partibus Expensis mandat Movit Meus
Rolitnicki Pincerna Plocens cu Jmis Madurecki ad Judicium
Terbia Am Petitorium non admissa uti in Causis in cap
mandi Judi citationis Partium Sibi Vicissim Virtute Compla
natorias Plocie Die Nona Mensis Aprilis Anno 1788 Jm
olim Mei Joannem Stromirscie Vexillifer Plocens Mod
narum Comparens Mentum et Parentem ab Una et Mum
Josephum Rolitnicki Pincernam Plocens ac Jm Stanisla

um

clarum Maduresii Parte Cto altera facta pro Eliminatio
ne Universorum Actuum Lustrorum quovis nomine illatis
Eaq Complanatione effectuari sibi promissor ad presens
Judicium Vid Decidendo Controversijs Earumq Partium
Exhibita Judicium Actis in fundamento supra scripte Compla
nationis Actis Cruz Plocens Die Decima Maij Anno
Cto approbata Mandatum et Citationem Omnes et Actus Univer-
sos ab Utraq Parte quovis nomine coram Actis tam Scribae
quam Cruz Plocens subsecuta et Illata Judicium ad Requisi
tionem Utrarum Partium Eliminandos Determinat Nihilq
Pone Famae de spectatissimo honori tem Olim Mpis Joan
nis Nomissi Vexillifer Plocens et Mariae Derelicta Con
sortis ac Filiae quam Mo Josephi Rolicinscki Pincerne
Plocens de Proc Stanislaj Madurielli nocet Debere Decla
rat D Pi Vigore Juncta Obloquentiam exparte Complanationis

Inter Meas Constantiam de Mordowice olim Mi Joannis Bro
nisch Vexillifer Pltas Plocens Adhibita contra Vidvam Matrem
Reum Opponi Negare non attinens quoq Mo Mariti he
redis Vigore Judicium Priorum Possessionem Cordulam et Ma
rianam filias Minorennes Dominicae Dnas et Jmi Antoni
um Wzorowski Summ Regni Economum Acta per Procu
Josephum Lowelli Mariam Bartholomaeum Zbonitski Ensife
rum Zawichoscens Pcto per Quem Leonardum Chmielowski Jnfi
delem Abraham Chaporowicz Pcto per Eum ad Obtenta Latae
Condemnationis ex Parte Procur Gabrielis Chlebowski et Marian
nae de Zbonitskie Judicium Congressus super Mo Bartholomaeo Zbo
nitski in Judicijs Cruz Palatinalibus in Causa Solutionis
Summae in Unum Junctis Summam Quadraginta Aureor
Rhenens florenor Undecim Groschor Viginti Novem Polonic offician
Una cum Prosecutionibus ab Eadem Summa Decimo Die 16ta
Maij Januarij Anno Currenti Obtenti et Publicati tenui Eum
Mariam Zbonitski debere de bono Stando tandem pridicti Bona
nibus non posse Eum Mariam Zbonitski Sibi constituere bonum
Stand. Judicium Arbitratum Quinimo Decernit Quatenus Ma
rianus Bartholomaeus Zbonitski Ensifer Zawichostens in Constitu
tionem boni Stand Reram Simplicem Quatuordecem Mar
carum Polon Parti Actricis Nempe Pro Chlebowski Judicio
suo Moderatum Earumq Marcarum in Instanti sub Rigore
et Vigore Banalium tam pro Parte Partis quam pro Parte Fi
dejus extendendo Solvat et Praebeat bonum Stand. Hunc Ma
Zbonitski Judm Arbitratum Sufficiens Conjunctione adhibenda
Partibus in Causa Deputati mandat ut Experimento Utro
Primo Parti ad Admissum Ultimo Causam prosequi Jubet
Jn prosecutione Trium Actis ad Partis Actae summam ad Judicium
Vid Decidendo Controversijs Partium Inducit Ex eadem Mag
nificam ipse Statutidicum Infidelis Abraham Eliasowicz

Antecti fautoris Sepreny ad presens in Bonis Borkowo
apud meum Zboinski commanens officio arcto ex Pte Pa
tis Acti Interpositi preventi pro legueny judicij Sui hu
ni Sepre celebrand per Meum Bartholomeum Zboinski pro
legis Statutidne ad presens conventum Imo conservat

Inter Meos Constantiam de Mostowskie olim Nro Joannis Bro
misski Vexillifri Plocen Bonor oppid Sepre cum attri
neny Haerdi Adhibitam contem Viduam Matrem Eorum
Bonor Vigore juriem Suor Dispetticum Ordulam et
Marianam Minorennes Dominkie ad per Gnm Josephum
Lowicki Gnm Antonium Wgrowski Curatg Bonor Econo
mum ad per Eumg Meum Bartholomeum Zboinski Sa
ferem Zawskieng et Infidelem Abraham Chiaprowicz
Ad et judicem per Gnm Leonardum Chmielewski Judi
cium Citationem Partis ad Partis Citatis venum ad Jud
Ad Dicendo Controversij Earum Stum Judicij Lau
dis Recognitionem spe Statutidnem Infidelis Abraham
Chiaprowicz Antecti Fautoris Sepreny ad presens in
Bonis Borkowo apud Meum Zboinski commanens Offi
cio arcto ex Parte Partis Acti Interpositi preventi
pro legueny judicij Sui hui in Sepre celebrand per
Meum Bartholomeum Zboinski Ewiferem Zawskieng
p legis Statutidnem ad presens conventus Subsequum
Centet Termino Conservato

Actum in Sepre in Terminis Communibus
Terrestribus Plocensibus Sabbatho ante
Festum Purificationis Gloriosissime Virginis
Marie proxime subsecut Die 31ma Mensis
Januarij Anno Dni 1709 celebratis

Inter Meos Constantiam de Mostowskie olim Nro Joannis
Bromisski Vexillifri Ptus Plocen Bonor oppid Sepre
cum Attrineny Haerdi Eorum Bonorum Vigore Juriem
Suorum ab Eog Meo Manto Suo habitorum Dispetticum
Adhibit Contem Viduam Matrem Ordulam et Marianam
Filias Minorennes Dominkie Dominus atg Gnm Andr
eum Wgrowski Economum ad per Gnm Josephum Lo
wicki Judicium Plenipotentem Infidelis Salamon Aara
nowicz Monick Leyzerowicz Seniors Synagoge Sepre
neny Stang Synagogam Judeor Sepreny Ad per Eum
Infidelis Salamon Aaronowicz Monick Leyzerowicz
Seniors Synagoge Sepreny Suis Seniorum et Totius
Synagoge Sepreny Nibus gnibus Meum Bartholome

mum Zbonitki Enisferum Zawichtzeny Dominum et Jn
fidelem Abraham Eliaszewicz Actad per Mum Thomam
Zbonitki Judicium Quoniam Causa presens pro Solutio
ne Summæ ab Jnfideli Abraham Eliaszewicz Je
dao Supremo per olim Mum Joannem Bronimki Ve
zillifurum Rocny Borowsk Oppidi Supre Mum ad
Contestatio facienda matriculam per Eum Faudrum a Pro
ventibus Aulæ Supremæ a Synagoga Judaeorum Supremæ
perceptar Primitus in Officio Cruc Rocny promota et
ab Eod Officio Cruc Obstante Cognitione Majoris et Se
nioris Partis ad Sessum ad Judm Devenit Eod Je
Dicio ad Resolvenda Incumbit Proinde Judm Com
putata Remissione Ejusd Causa per Mum Zbonitki
Enisferum Zawichtzeny et Jnfidelem Abraham Elia
szewicz ad Judm Commissionis Thesaurii Am ea Re
sua ad id Judm cong Mcis Bronitskii et Synago
gam Judaor Supremæ Edicta Citatoria Coram Acti Se
nem Rocny Die 21ma Mensis Novembris Anno Elapso
1788 Relata Judebita affectuata Partibus ni Causa
pro modo Mandati Mortis Mum Zbonitki Enisfer
Zawichtzeny et Jnfidelis Abraham Eliaszewicz ad Judicia
Fiblica Am Petitorem noviadmissa uti ni ante Sessio
ni Procedendo Ulterioribus Partium Controversiis Judm
Decidendo Citationem Partis ad Partis Acta Edi Judicium
necessarium esse Statuebatur Jnfidelis Judæus Abraham
Eliaszewicz Antecti Aulæ Supremæ per Dominum
Constitutus Judicis ad præsens ni Nomi Vorkowo Mpi
Zbonitki hæredib Commoran et apud Eum Officio Ar
di præsenti pro Sequenti Cadentia hic in Supre Cu
bram per Eum Mum Zbonitki Enisferum Zawichtzeny
Ed præsens Quasi Judæi Cujus pro Statuebatur ad præs
Judm Convenitus Dominum Subsequens Judicium
Censet Termino Convocato

Inter Jnfidelis Symch Marksowicz Pichaer March Jsko-
wicz Judæos Supremæ Aulæ per Eum Jnfidelis Symch suo et Jn
fidelis March suæ prtter Jnfidelis Abram Eliaszewicz Actatum
per Eum Jacobum Ligowski Tenui Comparem ad Jnfidelis
Abraham Eliaszewicz sufficientius præmissæ Compareti
num et quoniam non incumbit Eno Eum Diu aquestam Su
am Condemnari permittit Proinde super Eod Cito Dispa
ctum Pro Locatio nis Quotarum pro Filio pomicum
qua et quarum ni Restarum Disparem Condemnant Dum

Judicij Ord hic in Supre Dei 10ra mensis Aprilis Anno
mundi Elapso Castraduniz condemnatus in Ino
Satisfactorio circa Maonem illud supra mis ad locum
dicti Cruc Plocz. feria secunda post festum Sancti Mar
tini Pontificis prima Anno Ordem Elapso per Cid Di
sparitis Obtend Decernendes Banalitate y Recusata ge
valdina Quotar in Bertang permutis Cond emnatis.
Ad quam Publicand addictus Mis Judex Publicatum

Inter JM. Marianum de Skarbki olim Illris Mis Adam
Dromiski Vexillifer Plocz Palatin Plocz Relicti Contem Videam
ad per Quem Christoforum Zielinski Infidelem Levch Ja
chimowicz Act Personaliter Judicium Citatorem Partis
ad Pti Citata pro Solucon Summae Unius Duorum
millium Quadringentor flor Polon pro Centum Modijs
Siliginis Primalis Mensurae Antiquae Vsszogrodens per Eun
dem Citat ob Illtis Mis Act Amicab Dominicae Alterius Jun
quagesimae Anno Dom Cido Ducento Octuagesimo Primo
Solvend Exactis quando quidem Act in Judicio suo Pretor
se Scitus Membranam Nedam super Eadem Summa
ni Eidem Illtis Mis Act Datus ac Summam super
eius Specificatam Primam Duor Millium Quadringentor
flor Polon Alteram Quinquaginta Aurear Florenor Illtis
Mis Act. per se Realiter Debitas Agnovit quo Circa Jn
dicium attentis tam Eadem Nuda Membrana Obligatio
nis Scripta quam Judicij Agnitione Decernit Judex
Quatenus Idem Infidelis Levch Joachimowicz Judeus
Cheymens Cid Pretextus Summas primam Duorum
Millium Quadringentorum flor Polon alteram
Quinquaginta Aurear Florenor ni et pro feria secunda post
Dominicam Invocavit Quadragesimam Anno Quem Venturo
Coram Officio et Actis Terrae Plocz sub Pena Marcar
in Casu Contravention Circa Maonem ni Judicii Jam
dicti Publicandi Illtis Mis Act ad Manus Eius Spiri
tualis Etiam Manualiter Constitutis Solvat et Enume
ret Cuncta per Act Pena Trium Marcar Polon Partis
Act ni Termino et sub Rigore quo Supra Judicio suo
Obtiez ni Petrant Praesentis Solvendo Dein Rursus Vigore.

Inter Mros Matthiam et Subjudicem Terrae Zawkrzen et Stani
slaum Raginskie Andream Morawski Procuratorem Supre
mae Tutoris tum Nicolaum Raginski Depositi Rangae
Pecuniae Ingressu et Dominio Steterem
Quam Christoforum Zielinski Mros Magdalenam de Zoom
linis olim Mri Martini Zoranski Depositi Plocz Relicti
Contem Videam Habend Jus bum Superintendentis

Josephum Notarium Provinciæ Ukraineæ Michaelem Succameranium Sacræ Regiæ Mattis Joannem Nepomucenum et Casimirum Fratres Inter se Germanos Zoranskie Pro Illre Meo Maximiliano Brunonem Comitem de Mszczonow Sieradzowski Plocens Xaverium Zboinski Rawic: nec Castellanos Primum Polonos Equites Hincq Mre de Zbonskie Zoranskie Curatores Lis per Quem Casimirum Sieradzowski Judex Citationem Partis ad Partis Citatæ ad Quem Judicium Et Deinde Controversijs Earumq Partium Decandæ Quæstionum Causa præsens Sine Condne Deindi Requisit pride in Rs. ne Executionis Anteriori Dem Jure cui Sequente Condne Reassumam ejus Condnem Judicij cui aud GG Commissionum Primo Plocens ad fundum Bonor Legatorij Illmi Ducove Absentia non obstante Condemnandi advenit quod Judicium vice Offm Camæ Rrm Plocens Captato Tempore Gravia ob adventus temporis Feriandi Causa Assistendi - Illud Partium Sumptus Condemnandum et Condescendendum Comportationem Fraudationis pro Re mea Zoranskie subsecuta Contractuum per olim Magnificum Zoranskie Senatorij Depositorum Datos Fungi Regnor Percepti Proventus et Erogat Expensor per ob Manus Zoranskie nec non aliod Documentorum ad Causam pertin Spectan per Utramq Partem Subsequens Demandabit Calculum a Rmo Zoranskie tum Juramenta Partibus Utriq Ubi Necessaria fuerint Exigunt Solvendum Terminad Si qua debebuntur de Diminutionem Partium Injungit ob Patrocinia quibus eis Inquirit Investigabit Inquiries Expedit Rectificationem et Satisfactionem Cuiuscumodam cui et a Quo debebitur præstanda Sententiabit Causamq pro Exigentia Legis Justitiæ ac Documentor et Terminor finaliter Mihil minus, et Insolidum Relinquendo decidet Definiendabit et Moderabitur Decretum Antecessi in toto Exequtio cujus Decisioni Judicij ac Officij Camerariatus Parere et Judicantium Pati Debebunt eidem sub Pœna Bannis illo ni Termino Condnis super Parte contravenienq publicanda Obtinguntur Lustra Pœna Septem Marcar Polonæ Parti per Eam Compensanda Judicio suo toties quotiens Parti per Utramq Partem sub Solito Rigore Solvenda pro Quo Condnis Termino Pti quos Voluerint et Negotium poposcerint adcentent adcitandi etiam cum Potestate formandæ Parti Citæ Reinpetor adcitandi sub Simili Rigore Comparere et Judicati Pati Tenebuntur Decreti Executio Rigore.

Inter Famatum Josephum Konspiowski Incolam Civitatis Sieradz ad præsens Illrem Mum Michaelem Succaminum Podolski Castellanum Dobrinien Primum Polonorum Equitem Ad per Quem Gubernij Sieradzowski Inscriptum Plenipotentem Judicem Citationum Pte Actoris Parti Citatæ pro Solutione Quotæ Lignitæ Trium florenor prosp Decem Polonæ per Act in Rem Illris Mis Citati Erogatæ Summa

Summ ad Judicium Edi Decidendo Controversijo Partium
quid ad Exactionem Decernit Judex Quatenus Idem Illmus
Podolie Clmus Dominus Edi Quotam matutam Triginta
Trium florenorum qz Decem Polonicorum et pro pena Secundae post
Dominicam Conductus Paschae Anno presenti Ventura coram
Officio et Acto Cmus Ploczo sub Pena Bannis ni Casu Con-
traventionis Circa Maximum Jura faciendi Publicandi Tama
de Josepho Krusinowski Ad Solvat et Realiter Enumerat —
Lucta Pena Septem Marcar Polonicorum Parti in Termino et
sub Rigore Supraposito Judicio suo tuhdem mi mi stant.
pro Citat Praesi Juris Solvenda Decreti Presentis Vigore.

Acta Tamatum Josephum Krusinowski Nicolaum Piotrowicz
Senech Ad prabitr JM Hieronimum Michaelem Cmi
tum Podolie Ordinum Polonae Equitem Edi per Jacob
bum Algowski Judi Citationem Partis ad Partem Citatis pro So
lutionem Summae Octuaginta Septem Ipsit ex Majori Summa
Quadringenter Triginta quinque Imphorum per olim JMand
Nicolaum Janoszo in Podorii Podolie Palatinatu Ploczo
JMae Citti Parentem Ab Ad precepta moventem JMand
Cti Ad Exactionem Respicientem praesens ad Judicium Edi
Decidendo si quidem hanc Summa a Pte Citata pro Realis
Debito non Agnoscitur Illeviro Commobet Ad mi Eam Justo
Rotharum privet Summa Supradicta Quadringentum Trigin
ta Imque Imp ab Ad per Ipsum nominat olim JMeum Nico
laum Podolie Palatinum Ploczo juncta fuerat et Exhi
Summa Octuaginta Septem Imphorum JMae Cti ad jura
cam Respicientem nullo modo his Ad Et Exhibita ne Bonifi
cata et Additum Nihil Debiti ad praemuttanda Juramenti ha
tham petitit hanc Juratum Rotharum Supradictum quem Com
probatam Attenta Decernit Judicium Illmus Podolie Clmus
Dominus Edi Summam Octuaginta Septem
Imphorum quem Debet Ipsum Ab Prosequi Arcos mungendo Jurib
Edi mi et pro fura Secunda post Dominicam Conductus
Paschae Anno presenti Ventura coram Officio et Acto Cmus
Ploczo sub Pena Bannis ni Casu Contraventionis Circa Ma
ni Publicandum faciendi Publicandi ad Tamatum Krusinowski
Solvat Luctam Pena Septem Marcar Polonicorum Parti in Ter
et sub Rigore quo Supra Judicio suo tubdi quem juris pro
Edi Solvenda Decreti Presentis Vigore.

Acta Coram Thomam Zembrzuski et Julianam Zottowska
Judicem Longes Ad per Maritum suo et Coutis sua uxo
pubtis Illustrem Adrodum Stanislaum Jaworum Can
Laterarium et Meum Stanislaum Illsloni Aquatici pro Nos
Decor Notarium patrem Jni et Germanos Zottowskie Ed
per Dnum Paulum Zottowski procuratum Plenipotentiat Jni

Judicium Terminum per Decretum Anterius Judicij Sin
ripunctae Communicationis Inter modernas Partes latum Con
servatum Decidendo Tenere Partes Utrasq satisfacere Eiusdem
Decreto in Puncto Communicationis Documentorum idque in
nistanti Judicium Mandat et Quoniam in Satisfactionem
Eiusdem Decreto Pars Actorum Decretum Condicionale in fundo Br Rumatow
wo feria 2da post Dnum Jubilate scilicet Die 11 Maij 1778
Jmo Gnosor Antonium Lukowski et Annam Zołkowska Con
jugis Stanislaum Joannem Julianum Actorum Contentorum
Barbaram et Hedvigim Virgines Innupta Zołkowskie prolata
ad Actaq Crimen Plocensem Die 18 Mensis et Anni Eosmmae
per Oblatam porrecta Parti Cittae Communicavit nulla alia
vero Documenta ad Causam praesentem se se Referentem pe
nes se habere Infert et prout nihil in praejudicium Ptis
Cittae Celavit ad Justum se se Trahit proinde Admissibilis
Eodem Gno Zembrzuski ad hocce Justum Adiuvento addictum
Illis Judicis ad pronuntiandum Juris Rotham praestitit Quo
Attento Justo liberis Eisdem Gnosis Zembrzuskie Actoris
ab Ulteriori Comportatione pronuntiatis Ptem Cittam ad
Similem Documentorum Suorum pro Sequenti Cadentia Judi
ciorum Suorum hic in Supra Celebrandae Communicatio
nem Stringit Causamq praesentem in Eadem Sequenti Ca
dentia ea Eisdem nunc Comportata et Comportanda Docu
mentis Mente legis Decidendae Declarat Tmo Contd.

Confrontatum Cum Originali Praesentis Cio Zołkowski N. Pro

Actum in Płonsko in Terminis Communibus Terrestribus Plocens. Districtuum Plonscens. simul et Raciazens. una cum Continuatione Anterior. Causarum Vigore legis in Diem hodiernam incidens Tra 2da Ipso Die Festi Purificationis Glssmae Virginis Mariae scilicet Die Secunda Mens. Februarij sed ob Celebrationem ejusdem Festi in diem Crastinam translatis Anno Dni 1789no

Coram Mcis Joanne in Krasniewa Gumowski Judice Antonio in Woznicki Woznicki Subjudice Francisco a Ciołkowo Ciołkowski Notario Terrestribus Plocensibus

Actum in Płonsko in Terminis Communibus Terrestribus Plocens. Districtuum Plonscens. simul et Raciazens. una cum Continuatione Anteriar. Causar. Tra 3tia in Crno Fti Purificationis Glssmae Virg. Mariae Scilicet die 3tia Mens. Februarij Anno Dni 1789 Celebratis.

Inter Mcum Petrum Paulum bini Nnis Rosciszewski Pocillatorem Terrae Ciechanoviens. Actorem per Gm Carolum Turowski Inscriptum Plentem Mcum Deodatum Mostowski Subjudicidam Terrem Jaczslerzens. Citatorem et Judicens. per Gm Paulum Fołtowski Inscriptum Plentem Judm Citatum ex Pte Mci Pauli Rosciszewski Pocillatoris Terrae Ciechanoviens. Mcum Deodatum Mostowski Subjudiciae Terrae Jaczslerzens. pro Recognoscens. Donatione ac Quietatione de Praetio nexu Contractus Resignatorij inter Easdem Ptes Conscripti et Confecti super Medietatem Brum Czarnocino editi Decidendo Controversijs Eaninae Ptium Exauditis Judm. Quando quia Judicio suo deducitur repositi Contractu Resignationis inter Eumdem Mcum Deodatum Mostowski Subjudiciae Terrae Jaczslerzens. medietatis Brum Czarnocino cum Attinentijs Antecessum haeredem ab una, et Mcum Petrum Paulum bini Nnis Junosza Rosciszewski Pocillatorem Terrae Ciechanoviens. modernum Actorem et Jurisquaesitorem Pte ab altera in Bonis Rydzewo die 26ta Maij Anno 1788 conscro Manibus

Contrahentium

Contrahentium et Amicor Subsrio Actis Cene Ciechanoviens Fra
dō intra Octavas Festi Sacratissimi Corporis Christi
Dni nempe Die d Mense quo et Contractus Consensus
per utrasque Ptes obtenti ā ad Acta Cene Plures in Mā
wa Die 12 Mbris Anno Cor mōdo Solitate porrecte prefat
Mattheus Mostowski Eidem Mchi Rosiejewski pro Summa Ni
gocia Ducatum Millium Florenor Polon premente Ne
cessitate Onerum abresignare, d non nulla Onera Contra
ctu Eor Resignatorio specificata per Juris quesitorem de De
portanea voluisse in Suplementum Cujus Contractus
Resignatorij per Complanationem in Ciechanowo die 20ta
Maij Anno Eidem 1780 subsecutam circa Evacuationem
per Juris datorem non nullar quotar de Manibus Mchi Juris
quesitoris super Bona Eadem per Contractum Resignato
tam Dotationem Authenticam quam Quietationem de Data
recognoscere proponendo Quocirca insistendo tam Eidem Con
tractui Resignatorio quam et Complanationi inter Eas
Ptes subsecutis Statuit Judicium quatenus supradictus Mattheus
Decedatus Mostowski Subpredicta Omnia Jacentia ad
presens Titho nexu Contractus Resignatorij super Mode
tatum Pnum Carnqueno cum Attinentijs Dotationem in prima
Statuti tum Quietationem de Pratio coram Actis gubernijs
Authis Rni in Spatio Duodecim Septimanar proxia
in Eodem Prmino Recognoscendar prefatis Transa
ctionum facta Obliquidatione per Juris quesitorem depor
tator Onerum ex prmissis acquisitis Bonis d reproda
tione Quietationem de Summis deportatis recognoscat Ja
centes ad Titho prmissa sub Pena Banni in primo
d proximo Judicio suor Tnis ex alternata in Racis
Celebrand super Pte Contravenient publicanda D.P.P.
Inter Ptem Jacobum Dobrskii Actorem pctem Ptem Quem Bene
dictum Dobrskii Citatū et Acta Pte Ptem Stanislaum Estaran
Petrykowska quoq Dobrskii Conten Actricem per
Eum Matthiam Fabian Blasiewicz d quam Subscitat
Acta per Eum Dm Dobrskii Dnum Suum Franciscum
Ubysz d Joannam Jglenicka Conges Citatū per Eum
Quem Franciscum Ubysz suo d Conte Sue nre Pte
Judicium Ctnis Ptium sibi vicissim respectu attor
tatar Violentiar suum ad Judicium Acta decidendas
Necessariam esse Inquisitionem ad Contenta Tnor et Pro
testationum Ptis in Scriptis Judicor suor ea alter
nata in Racis Celebrand Cadentia per Easdem
Partes deducendam Censet Permino Conservand

Inter Gio: Leonardum ad Antonium Pomianowskie fratres inter se Germanos Acti pltis Gnd Albertum Potrykowski Cit pltm Judicium Actoreu Ptis Acti Pti Libre suum ad Judm. Sibi Deidem Controversijs Ptium mdrchs Executis Inquirendo Scripto Mandati de Data epis in Ptm na Ptium Die 15ta Aprilis Anno 1782. super Quotam Triginta Florenor Polonor per Cit in rem Acti dati Solvit Judm Quatenus Dem Gnes Potrykowski Cit Quotam promissam Triginta Florenor Pol Gr Pomiano: nowskim Acti mdo pro Termino Secunda post Dnicam Quadrag Paschae Anno presenti Venturo sub Pena Bannis in Casu Contraventionis circa Mandatum coram Ptium ad Actis Cotra Florenos Salicenos publicanda Solvat Lucta Pena Trium Marcar Polonic Ptis in Pecunio ad Sub Rigore supradicti Judicij Sui totis in Instanz prae Juris per Cit Solvenda Deini Presens Vigore

Inter Gnm Simonem Kleniewski Acti et Cit pltm Gno Vincentium ad Joannem Sielucki Cit ad Acti per Quendam Gnm Joannem Sielucki suo ad Gn Vincentij Sielucki mre pltm Judm Trium per Antonius Decanum Judij sui Conservatum decidendo teneri Ptes vtroq; reponere Propositiones has in Causa deducta idque in Instanti Ergo niam repositionem Proinde ad lectionem Earum Ingressionem Judm se Contulit Quibus lectis et per singula Puncta Inquisitionis examinatis Quando quidem Ex Eisdem Ingressionibus Judicio suo humiliter deducitur Gno Vincentium ad Joannem Sielucki pro Determinatione Controversiarum per Gnm Kleniewski apud Gnm Vincentium Sielucki juxta Conventionem continuatum Certo tempore Quam Publicam obsidisse obrepsa Eadem die hereice Gnm Kleniewski nulla ex Parte aggravasse in terram prostratum per Gnm Joannem Baculo aliquotis percussisse jamvero per Gnm Vincentium Sielucium pedibus Conculcasse honorem ejus prostituisse, Quotam Quinque Florenor Pol ad Complementum Integrali Mercedis pro Obsequijs juxta Conventionem continuatis per Gnm Vincentium Sielucki Gno Kleniewski detinuisse et minuisse quae non persolvisse Proinde Judm attentis hisce Deductis prehabitis eosq; Gno Sielucki pro promissis Progressibus declarat Decernendo Subtentus Judem Gnm Sielucki Summa Superiorem Trium Florenor mdo pro Termino Secunda jst Dnicam Dominicere Quadrag Anno presenti Venturo ingrediantur ejusque Sessionem per Spatium trium Dier Continuent et expleant nec non in Expensis de Facti

Judex

Idem Gri Siekluey quibus eorum ex persona Sui Joannis Duplicem Quatuordecem et Marcas Polonicas atque Quotam summae ceteram Quinque Florenos Pol ad Complementum deservitae Mercedis retentam solvendi Gnus Vincentius Siekluey coram Officio d Acti Crne Plovie sub pena Bannes in Casu Contraventionis circa Mastrum tam quo non ad Solutionem Pecuniam quam non Solutionem Marcae faciens publicanes Gno Kleniewski Judici suo per Medium Earum Marcae in Instanti sub Solito Aligare ex Registro Praevaricationum extendendo Solvant et Enumeren Jam vero Gnus Kleniewski Inquisitionibus in quopiam non redarguetum Libenem pronunciat D.P.V.

Inter Gnos Andream Babecky d Mariannam de Gutkowskie Juniar Conjugs Actr per Martinum suo et Conjs suae nne pltr Meum Petrum Bonkowski Vexillifernem Radom Citat per Gnum Paulum Stokowski Judicium deridendo Petitum ex Pte Gri Andreae Babecky et Mariannae Gutkowskie Conjugum Actr pro Comportatione Contractus Inter se Actr ab una et d Meum Michaelem Bonkowski Vexillifernem Radomiense pte ab altera Conscripti suum ad Judicium eidem Mo Petro Bonkowski filio Restitutionem Controversij Earum Rium exauditis Judicium statuit Quatenus Meus Petrus Bonkowski allegatum Contractum pro cujus Comportatione ad praesens Judicium convocatur pro Legitima Judicium suorum Causarum ex alternata in Radiz celebrandis Comparet et Termino Conservand.

Inter Gnum Jacobum Kowiecki Actr pltr Et quoniam Gnus Ignatius d Martiny Kowiecy Primo ad Bona Kowiecino adito Citti praem in Rio disparent d se Condemnare permittum Bromde super Eius Citti disparche in Causa Solutionis Summae Centum Triginta Duos Florenos Pol ac Quota Quatuor Gri Florenos Pol cum Provisionibus hem Restitutionis Instrumentorum Vasj Grani decernitur Condemnas ad quam publicanes ad Citer Mtis Publicavit

Inter Gnos Nicolaum Kwaczkowski Actr pltr et Succos ad Gri Andreae Ruthkowski tum Gnos Martinum Kazymirski Citat per Eius Gnos Martinum Kazymirski suo d Sumptus Citat nne pltr Judm Citatum Pltr Actr pltr Citato ad praesens Judm Edictam Audiendo Controversijs Rium Earum exaudiendis quoniam per Decanum Crne Plovie die 11 Maij Anno 1782 inter Gnos Nicolaum Kwaczkowski medium Actr ab una et Gnos Ruthkowskie Pte ab altera prolatum Juxta Quadraginta Florenos Quemlibet Florenum Triginta Sex Grosis numerando Juramento coacta pro re Ejusdem Gri Nicolai Kwaczkowski a Gno Ruthkowski

tum

tem Pœna Lucta Septem Marcar Polone ac in Subtatio-
nem binar Condemnacoeum Pœna Duplex Quatuordecem
Marcar Polon adjudicata esse probatur Proinde Jnsistens
Eidem Decreto Dñi Martinus Charzynsky adspiens Cd
et Jure quesito a Dñi Ruthowskie Summam ptactam
Quadrginta Symphon quemlibet Symphor Vigirta Sex
Großis numerando, tem Pœnam Luctam Septem Marcar
Polone nec non in Sublacoem Prodbus Scorsivam Pœnam
Duplicem Quatuordecem Marcar Polone in et pro Pœna
Secunda pod Festum Natlis Sancti Joannis Baptæ
in Anno Presente Jncidene coram Acte Choe Plorene sub Pœna
Bannis in Casu contravention vica Mastror faciend
publicanda ad Manus d Lucitacoeum Dñi Nicolai Kuyatce-
wski Juretanei Acte Sobat et Realiter enumerd Lucta pœna
Primum Marcar Dñi in Anno Solutoni ptixe et Sub Regore
Eor Judic Suo totidem praxi Juris Solvene

Actum in Plonsku in Terminis Communibus
Ternibus Plonsne Districtuum Plonskne simul
& Racianene una cum Continuacoe Anteriori Causal
Ætna 4ta prd tm Purificacoeis Vsmæ Virg
Marie proxa Sedlid die 4ta Mens Februarij
Anno Dñi 1789mo Celebrated

Jnter Dñs Casimirum Cywinski et Agnethem Przepio-
ska Judices Congr Acte et Etad per Mantrum suo et Contis
suis mei ptr Jm Gregorium Gadomski Cd et Acte ptr Jnd
Mariahram de Cywinskie od Dñi Nicolai Jotrowski
Actiam Contra Viduam Cid per Eunes Judm Citatos
Ptium adsum ad Judm edit et deindendo necessariam esse
Jnquisitoeum per Literam Ptem ad Contenta Literæ Dñi &c
testacoeum Ptium in Segvene Judys Suis ca alternata
in Racisz Celebrane adlatum Certat Termino Conto.

Jnter Dñs Adamum Rzbinski et Magdalenam Dobrskie
Congr tum Petrum Chadzenski et Antoninam citat
Dobrskie Congr Acte per Mandtos suis et Contum suarum
Nomine ptr Jnvid Matthiam Dobrski Cd per Jm Caro-
lum Sierowski Judm Jnvitatum per Decretum Caluden
Judy Sui Conservatum deindendo in Satisfactionem eiden
Decreto Ptæ ad Communicacoeum Documentor Causam
Jnsta eminene Prout Consentene Summarijs instantance
subregrene strictis et quoniam Pars Victrix Documen-
ta Sua Causam Jnvid Citidam Summarijs per se ac
Judm quem Vira Confrontacoeum Eode cum Documentis
subscripta Dñs Cathe communicand superque Realem Eode
Documentor Communicacoeum Juramentum Jidem mesi
Rzbinski et Chadzynski suis et Contium Nomine Rothisante

Ministeriale

Ministeriali petitierunt proinde satisfieri Eaque Acta
Acta supramodulata Decreto Judm sententiat Petita versa
ad ~~exhibendum~~ similem Documentorum suor Communicationem pro
Segvens Judicium Suor ea alternata in Raiuz Celebrand
prout se offert sub Sucumbione in Causa Stringit Causa
et Lisq. pure Communicata et Communicanda Documen-
ta in Lacu Segvens Cadentia decidendo determinat R

Inter Suum Casimirum Nigorski Acts pltr Sm Albertum
Pomianowski Cts pltr S.S. Josephum Brudzienski et Fran
ciscam Smorzewska Conjgs Conteu quidem in Actis Ci
riti Cts pltr Judm Primum per Decretum Antonium
Judy Sui Conservat decidendo Ad Oblocutoriam ejus
Decreti Sus Brudzienskium Conjgibus et Sto Pomianowski
Cti addictur Illis ad pronuntiandum Juramenti cum Duob
Testibus capiendi Rotham sive Decreto Inscriptam pal
Combustionis Domus S. Nigorski nullo modo Causa
Petitorii Ad ad Bonificationem Damni Combustionis
qui Domus non tenentur idque in Instantia non Urgente
Tandem S. Nigorski per Testes expletum Juramentum
solvunt Sus Brudzienski Conjges et Pomianowski Lar
videlicet Citata Idem Juramentum petitorium Mysteriale
hacque Pars Cts a Prætensione et Causa Sui Nigor
ski libera mittitur Decreti plene Vigore

Inter Suum Petrum Cywinski Sm Simonem Marianna
de Cywinskie primi Ad Sti Stanislai Starczewski Secun
di Loci Voti Ad Sti Nicolai Jonczewski Relictar
Conteu Viduam Acts et Citatis per Cursum Sm Petrum
Cywinski suo et Soror Sua nne pltr Sm Simo
nem Cywinski Acts et Citat Per Cursum Sm Petrum
Cywinski Suum Petrum Starczewski Citatum d Acts
pltr Sus Valentinium d alterum Valentinum Starcze
wskie Cts per Cursum Sm Petrum Starczewski Sm Casi
mirum Cywinski Citatum d Judicium pltr Sm Gregorium
Gadomski Omnium et Laborum Albertum Nowacki Fer
fabrum Subditum denique Jurisd Sclama Citos per Sm
Paulum Jastrzewski Judm dirimendo Citatos Petrum Siti vici
sim ad præsens Judm edit Controversiis Causa Petrum
Eadem dicti Quibian Causa Jurens Sine Inquisitionibus Deci
di negavit Proinde Judm hac in Causa Dilationem In
quisitionis Utrius utriusq. ad Contenta Juror d Illum
festaemum pro Segvens Cadentis ea alternata in Ra
uiz Celebranda dat et Concedit Dnmino Consto.

Intes

Inter Gros Mathiam Parentem et Franciscum Ignatium Truchowskie Acts per Suum Gm Franciscum Truchowski suo & Parentis Sui nme pltis Mam Josephum Franciscum bini Nris Kozubrodskii Camerarium Oszerem Dobrinense Cthm per Gm Melchiorem Miaczynski Judm Actoratum suum intuitu Circumscriptionis ad Causam Processus respecta incarceracionis inter eadem Pltem suo in Judicio Vertens suspendit judicandam Termino Conservato.

Inter Gm Paulum Jaworowski & Magdalenam Draminska Ignatiam Tonga Acts per Maritum que et Conbm suae nme pltis Gm Franciscum Draminski Cto pltm Judm Dnum per Decretum antenio Judicij injuncto Pltis Communicacionis Documentor inter moderna Partes Statum conservato daidendo in Satisfactionem Cti Decreti tenori Cthm Citati Documenta sua in Anteacto judicor suor Cadentia comportare oblata communicare idque in Instanti Judm mandat & quoniam in Satisfactionem Judicij Sui Documenta sua ad Causam juxta spectata per Summarium Conscriptum Pltis Acts Communicavit idcirco comprobet Judex Cthm prout Omnia et Singula Documenta ad Causam juxta se se referre communicavit & nihil in Oppidum Pltis Actore celavit cui additus Alius Judicis ad Getanda haec Juramentum Significato Getandi super Realem Communicationem Juramenti Satisfactionem Interessa Nuptiali Adimpleng offerti promde Judm insistendo Eidem Interessa re data expost in Cyvony Litoralis die 23. Maij Obris Anno 1765to inter Gm Franciscum Draminski modernum Cti ab una et ob Gm Andream Drozdowski Actricis primaevum Maritum Pltis ab altera Respecta Locandj in Matrimonium epsa Actricis mitis et Confecta decernit Judm Quatenus Dem Cthis Summa Trecentorum Symphoy juxta libet Signe Cinginta Sex Groshis numerando ex Summa Majori Quingentorum Symphoy in Vim Dotis de Bonis Paternis & Maternis Eae Interessa Nuptiali assignata ultra Summam Ducentorum Symphoy ad Rem epsa Dotis et ultra Pltis agnoscellat exolutam restare una cum Provisione ad alterius tantum secreta dempta Quota Quinquaginta Florenos Pol per Actricem ad rationalitas Provisionis havata inct pro Vigilia Octavi Natalis Sancti Joannis Baptistae Anno jam Venturo Coram Officio et

Actor

Actis Cron Ploven sub Pena Bannii in Casu Contravencionis
circa Mastrem in Foro faciena publicanda pena Summa Or-
ginalis in Bonis mundis et Vibris prohibenda Securitate
jam Vero Provisionalem ad Manus Manthi p.cedentej m
rem p.ersolvenda Recognoscenda Quietacne et Cessione sol-
vat et realiter Enumerata Lita pena Trium Marcar
Polon. Pti in Termino et Sub Rigore superius Judi-
cio Totidem maxi Juris per Citt solvenda D.P. Rigore.

Inter Gnm Josephum Miaskum et Ignatium Patneum
Gabie Actr per Gnm Bartholomeum Korzybski Insenium
Clientem Meum Joannem et Ignatium Chabskie Cittos
per Gnm Josephum Loposzki Insenium Clientem Judm
deidem et Citatum Pti Actr ad presens Judm Pts Cit
ditt, quoniam Causa presens motevata suo in Judi-
cio promoveatur Provide Judicium Diaconem Communica-
tionis Documentor Pti utrique ad primum Legis pro
Segnem Judicium Suum Cadentiæ ea alterhata in Ra-
tiis Celebrandæ dat et Concedit Termino Conto

Inter Gnm Franciscum Joszczynski Actr pltr et Albertum Adm
Birdum Nicodemum Scalski Præpositum Sabbiensem
Citatum per Albertum Adm Andream Josephum Chmielowski
Ejusd Ecclesiæ Sabbiensem Vicarium Pandem no Jun

Inter Gnm Franciscum Joszczynski Actr pltr Gnos Joan-
nem Kowalski Actor loci presens Suscriptantem et Adamum
Krupienski Citos pltr Gnos Casimirum et Paulum Ma-
chanskie Citos per Eumd Gnm Casimirum Machanski
Fratrem Natu Majorem Suo et Gii Pauli Machinski
Fratris Sui Natu Minoris nne pltr Pandem no Junt

Inter Gnm Thomam Chrzanowski Actr pltr Gnm Joannem Ant
kowski Citt et Indiane pltr, Judm Trium Pti Actoria
cove Citat pro Solvone Summæ Vigenti trium flor
Polon ac Restitucne Corcthi unius ac trium Partium
Corcthi Hordei tum Siliginis hiemalis grattæ Pti Corcthi
Scripto Manuali in Futhowo Vitr die 14 Maij Anno
nuper elapso 1788to per Citat in rem Actr dato Solvi
restitui delatæ Suum ad Judm Institut deidem
insistendo Supra de Data adnotato Scripto Senten
hat Judm Quatenus Idem Gnus Jutkowski Citus Quar
tam Practam Vigenti Trium Florenor Polonicar
ac Hordei Corcthium Unum et Otas Pti Corcthi
thum Siligis hiemalis Quartam Pti Corcthi
in et pro Otena Secunda post Dnicam Oculi Quæ
proxime Anno presenti Cinctura sub Pena Bannii
in Casu Contravencionis circa Mastrem Coram Offi-

cio

Officio d Actis Crne Plovie fauine publicare Dño Thome Chodzynskii Actor d restitucd Luita Pena Stium Marcad Polone Pñi in Prno d Sub Rigore supraseris Judio Suo totis in Instanti prexi Juris Solvere Decreti pseine Vigore

Inter Dñm Thoman Chodzynskii Actm pltm Et quoniam Dñs Thomas Lasnieuskii Cittus pseine in Termine dispa-red et se Condemnare permittit Proinde super Lodon Citto disparere Rñi Solvoni Luotis Citto Florene Polone ac Scriptum Manuale in Anno 1785. Contracta decernendaque penalitatis pro Contraventione Eiusdem permittitur Condemnatio ad quam publicanda additus Mio Judiciabi

Publicata

Inter Mum. Antonium Liberadzki Judicem Crne Cuchanoviene Actm per Dñm Paulum Pottowski procuratorem Plentem Ultrem Adm Andream Paulum Liberadzki Canum Cracoviense Praepositum Bullioviense Cittum et Judicem per Dñm Petrum Radowski Inscriptum Plenipotentem Judm dicendo Primum Mio Actrice pendente causam Anteacti Judicij sui Conservatum teneri Plem Ad Reponere Inquisitionem suam in Anteacta Cadentia Judicium Sub Deductam idque in Instanti Judicium Consct Jam vero Pars Citta nempe Ultrix Adm Rdi Dñi Paulus Liberadzki Canus Cracoviense Praepositus Bullioviense licet in Anteriori Cadentia Judicium Sua Inquisitionem edidisse obtulerat cum Vero Ea non edidit Ad Inquisitionem per Plem Actricem deducte d suo in Judicio reponsitio subiicit. Proinde Judm ac lectis eiusdem Inquisitionis Judm Condescendit. Quibus lectis et per Omnia Circumstantia tractatis Quando quia Judicio Suo tam ex Documentis quam ex Inquisitionibus competenter Bona Bdominio Testatrix Complexionem acta vim Divisionis temporaneae inse habens in Bonis Inyborow die 28va Mensis Aprilis Anno 1790mo inter Mios ac Penitrix Andream Paulum Praepositum Bullovienses Ignatium Franciscum et Antonium Liberadzkie Judicia Cracoviense pactis inter se Germanis Conscripta et Judicio Condecisa ac approbata, porrecta Eis Mio Antonio Liberadzki Fratri Nato Minori ac participationem extensa Bona Proventus Lesuisse hacq Complexionem Divisionali Penitrix Andream Paulum Liberadzki Praepositum Bullovienses binos Subditos ea Bona Universalibus Liberadzianis pro Ate suo rehabendos quietodiuse,

ex post

ea post ea eisdem Bona Dominio Possessioni Mihi ad Subsidi Inquisitionibus probatur Labus Adalbertum Josephum Ignatium Matthiannam et Catharinam de meis Bonis Subditos ad Bona Bullowo Propinsitheram Ejusq. Citti tamen sine Vocatione Eorum auctoritate Judicis Officio Arresto eventos esse pro quorum Extractione Pars Actorea Petit Jtaq. ad quem Judicium convenit Quia vero suprafatus Penillus Antecessor Paulus Liberatus Baptista Bullowiense locum impetrationis Unum Subditum sibi relinquendum exposcit et unam Personam ea lisa Subditi demorthuam esse infert Proinde Judicium juxta prescriptum impetrationis unum Subditum de Bonis Dominio Nativo cum Cathena Judicare Relicto de altera Persona Mobili restituendi ita Sepultura in Primo Extraditionis Religios Subditos Primo et Arresto Comprehensos ad Acta quem Decreti in Sua Septimana Coram Actis Coby Posene Pars Citata Pti Actoria extradat sub Pena Bonis imponenda Primi Judicis suos ea assignata in Radia celebrande Primi publicanda Respectu vero ptensa bonificationis Curentis Laboris a dicti Subditi Signis ex Inquisitionibus deductum est Eosa Subditos per rem Ipsa pronunciare aut ipsos Primo Loco Actoream a Citatione non posse hoc in Passu ptendere Bonificationem Judicium Arbitratur Decreti quem Vigore

Actum in Plonsko in Terminis Comparitionis Primi Diebus Mensis Dictum Plonsko simul à Radzymine una cum Continuatione Autem Causae Trā Sta pti Tm Cum Citationis Gloriosissimae Virg Mariae pro Subsidio Die Sta Mariae Februarii Ao 1708 more celebrand

Inter Albertum Adm Andrum Matthaeum Relig Prepositum Ciechanoviens Ad pte Penillum Ad Andreum Albertum Ubys Canum Collegiatae Plocens Citatum et Reos Meos Antonium Suamerarium Saepe Regiae Mattis Franciscum Capitaneum Signo Vestis Acti per Tm Josephum Osowski Inscriptum Ad Instantiam Tm Laurentium Drozdowski Citatum per Tm Paulum Jastrowski Eosq. Missis Vestis Citō et Judicare pte Judicium Deindeq. Latum per Decretum Intractis Judicij Sui Sitis Die 13ta Mensis Maij Anno Elapso 1708mo in Plonsko inter Easq. Partes prolatum Missis Vestis Additis injuncta

Communicatis

Communicationis Documentorum Conservatum Controversiis
Earum Ptium exortis Quoniam Mci Wesse ad ejus
low effectuanda per se Communicationis Documentorum
Inscriptionis Summa translata & transportata in Bona
sua Umiecki ad prendendos ad Mentem legis Censum a
Summa Originali Quingentorum Florenos Polon. ante
hac in Bonis Szczepkowo Antium manente hereditate mera
& adspersa in Bona Umiecki Inscriptionem coram Act. Judi
Sui in Consilio solito Die Ptio Mensis Februarij Anno
Currente 1789no per Eos. Mcos Wesse in rem adm Rndi
Capituli Ecclesiae Cechanoviensis Praepositi factam translatio
Proinde Judex Mcos Wesse a Subsequenti Communicatione
Documentorum attenta reproductione Ejusdem Inscriptionis
libere fecit & pronunciat. eliberatis Bonis Szczepkowo
& Mensa Summa praefata nunc Translationem in Bona
Umiecki locata Quoniam Mcus Antonius Wesel Secu-
meranius Sacrae Regiae Matis Censum Retentum
a praefata Summa eidem Benlli Rndo Capituli Judi
imposituum Ejusdem Rndi Capituli examine exhibit &
ad futurum Festum Sancti Adalberti Episcopi in
Anno presenti Centunem pacificavit Proinde Judicium
hunc Censum non nisi in Subsequentes Annos a
quolibet Centum per Semi quatuor Florenos Pol. quotannis
ex Bonis Umiecki pro re Ecclesiae Parochialis Cechano-
viensis pensitandos determinat Decr. pnus Cujus Tenor

Inter Gnum Valentinum Orzechanowski & Josephum Ka-
minski Act. pte Actorem ex Una Et Honestum Bonaven-
turam & Martinum Kierkiewicze Cives Plonsken. Rs
pte Judm tam Remissionem ab Officio Advocatiali
Subdelegatiali Plonsken. suum ad Judm suum quam
Additionem Ejus Actoris cum Pleno Cittatu suum ad
Judm edit. dudenus Controversiis Ptium inducis adducit
Signis Judio deducitur a Actore Bonaventura Panam
Pupillam Quatuordecim Mar. Polon. a Actore vero Mar-
tino Kierkiewicze panam Simplicem Quatuordecim Mar-
cas Polon. Decreto Pro Consulari Plonsken. die 19 Junij
Anno 1788vo Inter Gnum Josephum Kaminski et Cos
Actores Kierkiewicze et alios pro Ea Quae
Gii Kaminski adjudicata esse per Eumdem Vero Gnum Ka-
minski Easdem Marcas Act. Judex pnus die 5ta Febru-
ij Anno 1787mo Gio Valentino Orzechanowski Act.
cum toto processu transpundisse, proinde Judm attenta
supra dicta Cessione et Cessione in rem Act. recognita
decernit Quatenus Judem Actoris Kierkiewicze
et quidem Actoris Bonaventura Panam Pu-

plicam

Triplicam jam vero Stanislaus Martinus Ponam
Simplicata 14. Marcas Polonz dempta Quota Quadrag-
esimae Florenos Pol per Eundem Stanislaum Marti-
num Kierzkiewicz Gro Kamińskii exhibita in Judicio pro Feria
Secunda post Diem Invocavit Quadrag. Anno praes.
Ventura coram Officio Actis Civitatis Plocensis sub Pena
Banni in Casu Contraventionis circa Magistratum in ibm
facienda publicanda Gro Dzierzanowskii Acti Solvendi Pro-
sitor enumeratis Lucta pena et Cpetem Marcas Pol Parti
in Primo et sub rigore suprascripti Judicii sui solidem
in Instanti praxi Juris per Citto Stanisl. Kierzkiewicz
ne Solvenda Actitominus in Subsidium Condemnat-
tionis coram Actis Civitatis Plocensis die 3tia Mensis Julii
Anno 1782 ex Instantia Gri Kamienskii super dicto Stanis-
lai Kierzkiewicz Rei non Solutione praedicti Marcarum
Obtenta et Publicata ac pro Contravenzione supra de Actis
edarato Decreto Idem Stanisl. Kierzkiewicz Citti
Ponam Duplicam 14. Marcas Polon Gro Dzierza-
nowskii Acti pro Primo et sub Rigore supraposita Ju-
dicii sui Ponam Simplicam 14. Marcas Pol in In-
stanti sub Rigore ex Repertio Stanislaum extendendo
sunt Solutioni Martinus vero per Stanislaum Marti-
num Kierzkiewicz coram Actis Judicij sui interposidam
supra de Actu Connotatam Cessionem Vitiantem Judicium
super Decreti prune Vigore

Inter Gro Josephum de Petrum Kochanskie Acti et Citati
per Eundem Gro Petrum Kochanskij suo et Fratris sui
nomine plto Quod Josephus Starzewskii Cit et Acti
plto Remoto Alterato Gri Josephi Starzewskii contra
supradictum Gro Kochanskie ad propriam Invocanem
sub Numero 96 in Registris Judicij sui interpo-
prendere ad Alteratum Eorum Josephi Kochanskich con
supradictum Gri Starzewskii restitutum Plto Negotium
introducere mandat introductionem Negotij dicendo Citatus
Gro Kochanskich Eidem Gro Starzewskii Cit pro pre-
ad Judm pro Solutione Summae Septuaginta Florc
Polon Scripto Manuali sui in Civitate Plocensi die
20 Maij Anno Super exacto 1780mo per Eundem
Citatum in rem Acti Dato Soloi oblatae una cum Provisione
ad Eade proveniente eidem Insistendoq Eid Scripto Ma-
nuali Statuit Judm hinc Quatenus allegatis Gri
Starzewskii Citatus Exactam Summam Septuagin-
Florc Pol modo Comino debitam citra Provisionem
in et pro Feria Secunda post Dnicam Invocavit Quadrag.
Anno Currente proxime Jnsidere coram Actis Civ. Plocen
sub Pena Banni in Casu aliaqus Contraventionis Cir.

ca

Circa Massnem Jnd faciene publicanda supradicta Gra
Kochanskim Actoribus absq; ipsorum effugijs fuis et
Bonis Actoribus Justitiae Solvat d realiter enumerent
Lucta pena Septem Marcar Pod Actoribus in Omno
et sub Rigore superasceni Judio denig suo per Medium
in Instanti sub districto Rigore ea Regestro Retinatum per
Eunes Gnd Starzewskij Solvene Decri presene Rigore
Inter Gra Thomam Parentem Paulum d Felicem filij
Jalzewskie Act et Ctd per Eunes Gnd Thomam Za
lzewskij Parentem Suo et filior suor nne pltis Mam
Vincentium Krasewskij Exercitus Nationalis Vexillifer
Ctd et Actis pltis Gnd Casimirum Krasewskij Ctd per
Eunes Mtis Vincentium Krasewskij Gnd Matthiam Gar
czewskij Burgi Creis Visnogrodien Ctd pltis Judm Jnuen
per Antecess Decanu Judij Sui Conservatum Da
vendo ad Satisfactionem eidem Decreto pr Sanctos com
municationis Documentor Mum et Gnd Krasewskie Jstin
git idgoe in Instanti Et quoniam Mus et filij Kra
zewsky huic Documento Gra Jalzewskim per Sumpa
rium Act Communicato Juro comprobent prout Omnia
et Singula Documenta ad Causam presene Spectantia
Communicarunt idgoe in Instanti d ad Sthen Judicialis
ad pronuntiandu Juramenti Rotham tandem Lucrian huegge
Mis hoc intuitu Respecta Summa Dotalis cum Bonis
sione Restante provenien Gra Jalzewskie filio Act per
Capit ott Gra de Krasewskie Jalzewska Matris suae
de Bonis tantum Paternis a Patre et Gno Krasew
skij Avunculis suis Jure Naturae Respondene proclam
ma Mille Quingentorum Florenor Pod tam Summam
Orginem Dotalem quam Residuum Retenta Provi
sionis ultra Summam Sexcentorum Quinquaginta Flo
renor Pod ad Ratiorem Provisionis per Eundem Vincen
tium Krasewskij Gra Jalzewskim collectam d Justor per
Eosa Gnos Jalzewskie agnitam Computando Judtis se
cum Compascuenti Proinde Judm insistendo Eid Compo
sitioni Judtis facte Decernit Quatenus Mus Vince
tius et Gnd Casimirus Krasewsky Ctd pretactam Sum
mam Mille Quingentorum Florenor Pod intra Vigilia
Festi Nativ Sancti Joannis Baptis Anno presen Centena
rum Officio d Actis Cris Glorien sub Poena Bannis in
Casu Contravencionis circa Massnem in Jtis faciene publi
cand Gra Jalzewskim Act filijs Gnis Mtis Actis
ejus Summa Gnd Felicem Jalzewskij minorennem
Honorarie in Bonis Matris providendo Juventate Edvard
d Enumerent Lucta per Cattum pena Trium Marcarum
Polon Pti Actis in Perpetuum d Sub Rigore pre
Cura Judicio Suo tohidem in Instanti prout Jura
Volunda Decreti presene Rigore

Inter Gsos Stanislaum et Thomam Fratres inter se Germanos Goszczynskie Actt per Gnae Gm Stanislaum Goszczynski suo suo ac Fratris Natuminoris nne pltr Gm Felicum Strzeszewski Cittum pltr Judm diecdenae Citationem Phs Actt Pti Citat edit Controversijs Earunae Phum exauditis Quoniam Causa ipsam inveterata promovetur Proinde Judm hac in Causa Dilationis Communicaonis Documentum pro Sequenae Judicionum Suor Cadentia ex alternata in Racijs Celebranae dat et Concedit Termino Conservato.

Inter Mcum Ludovicum Lebkowski in Exercitu Nationali Vexillifenum Actt per Gm Melchiorem Mieczynski Insinuum Plentem Mcum Josephum Ubysz in Exercitu Rni Praefectum Citat pltr Mcum Stanislaum Camerarium Terrem Zawskrzene Josephum Judicidam Crene Plocene Fratres inter se Germanos Bromirskie Cittos per Gm Josephum Losowski Mcaum Rosaliam de Zdrojewskie ob Mci Josephi Bromirski Vice Capitanei Crene Plocene Relictam Contem Viduam Cittam per Gnae Gsos Valentinum Starczewski et Salomeam Bmodzienska Conges Citat per Gm Josephum Starczewski Teneri Comparene a Pte Citta sufficientius inscribere Comparitionem et quoniam Comparens Gsor Starczewskich Citt sufficientius Comparionem non Inscribit Quinimo suo Principalis Condemnare permittit proinde super eisa Cittis disparene in lucro Ultimanae fortis finalis ac indilatae faciene Executionis in Causa determinata Obliquidaone ex Summa Viginti Millium Flor Pol ex praetio Bnum Wiedarzyn per Mcum Ubysz Mco Lebkowski resignationem pmananti pacificatae Bona haecce Wiedarzyn afficientium Onerem Inter Successores ob Mci Josephi Bromirski Vice Capnei Crene Plocene ptacti Summam pro fundo Creditor Ubyszovianorum retinentis et Mficum Ubysz subsequi incumbene demandandae ab eisa Levaonis Summae Decrae Crene Plocene Gsis Starczewskim Conjugibus adjudicatae tenorationemque Bnum Wiedarzyn a Suprafato Onere faciene Eliberationis Permittitur Condemnatio ad Quam Publicanae Additur Ministerialis Judicialis

Publicatae

Inter Ex Regro Dnor Cactonum

Inter Jm Ignatium Lasocki Dnum tum Labsaw Margaretham ol Lbi Josephi Relictam Comtem Vidnam de Bonó Dyali minor Subditam Acd per Dnum suo d Subdita sua nne pltm et Nobilem Barthelomeum Gorski Cid et Jn. sicre pltm Judm Wictaviens Alii Acd conv Reus Cid pod obtentam Panam Infamie ad Parad Dictatorem Senetinium suum ex Judm edit. deindepdo Jnsistendo Eidem Decreto injuncti eduendi Senetiaq additam Mlti Officialis Pashbus ad pronuntiare super Jncaptionem Testium Juramenti Rotham pstitenent tam Jpse Lasocki Dnus suo d Labsa Margaretha Subdita Sua nne quam d Nobilis Gorski suo prointeresse pod quo pstita Juramenta interrogatoria conscribant Sibiqve communicent Testes Nominent Eosdemq Nominatq subscribant ac indicant Senetiaq sua eduant instantanee Conscripserunt sibiqve communicarunt Testes nominarunt quos Nominatq sibi Vicissim subscripserunt ac indixerunt Senetinium suum plene in Rumen eduxerunt quod Eductum in Segnes Judicium suum Cadentia ex allegnato in Rawicz celebranda reponere Obstringuntur Terminio Conto

Inter Gios Matthiam Parentem et Franciscum filium Ruchowski Acd et Citatd per Jum Fm Franciscum Ruchowski suo d Parentis sui nne pltm Acd Josephum Boleslaum Koziebrodzki Carverarium Sencu Dobrinens Cid et Acd pltm satisfaciat Mag Josephus Koziebrodzki Cittus et Acd Dilationi Majoris cia Citto et Acd in Anteacta Judicium suum Cadentia concessa idqve in Instanti et quoniam non satisfacit Pcino Juno contravenisse adinvenit et in Vim Contraventionis Idem Cittus panam Simplicem 14 Marcar Cod Civ Ruchowskim Acd et Citto Judicio per Medium in Instas suo Pana Bannis ex Regestro Panarum tam Pro Cto Pltis quam Cte Judis publicana Scholat Cittus in Causa prens experiri mandat in Experimento Pandam n Sent

Juten Jm Joannem Sielskucki Acd et Citd pltm Jm Gregorium Archuttowski Cid et Acd pltm Mlum Sewerinum Kaczkowski Dapiferum Crepnenses Cid d Acd per Jum Fm Archuttowski Jm Antonium Gasciorowski Cid per Juno Judm Jmmo per Decretum Antecessi Judis Sci

injuncta

injuncta eduenda Inquisitiones inter moderna Ptes latum conservatum decidendo in Satisfactionem Eidem Decreto addictus Alijs Judicijs Ptibus ad pronuntiandum Super Incorruptionem Testium Juramenti Rotham petitenus tam Gus Joannes Skelichi quam et Gus Gregorius Archidiaconski suo & alior in processum causam Intranei nne post quae petita Juramenta Interrogatione consentiebant Subscribant Testes nominent Cosaj nominati sibi vicissim juxta Communicatione Interrogatorior consentiebant Testes inducant ad Inquisitionem suam deducant instantanee, conscripserunt sibique vicissim juxta Communicatione Interrogatorior subscripserunt Testes Inducerent ad Inquisitiones suas eduxerunt Quas eduxas in Segueva Judicium suor Cadentia ea attentata in Statu Celebrare reponere Obstringuntur Termino Consuetto

Inter Gm Simonem Kanowskii Act pltt Gus Antonium et Urbanum de Marcinowskie Ignatium Congis Laurentij Agnithem filiam Labrochie Nec non Rosalian Jaleroska Cittos per Eyne Gm Antonium Jaleroski suo et alior Consilitor nne pltt Dnum per Anteqas Decretum injuncta eduenda Inquisitiones inter Ptes Comparere in Antecchis Judicijs suis Statum Conservand decidendo Intendoj eidem Decreto addictus Alijs Judicijs ad pronuntiand Super Incorruptionem Testium Juramenti Rotham Praestitit Gus Simon Kanowskii Actor post quod petitum Juramentum Interrogatione conscribat subscribat Ptes Citt communicet conscripsit subscripsit Testes nominavit quos Nominat Pars Citta subscripsit Actt vero induxit ea Inquisitionem suam deinque Testibus eduxit quam Eduxit in Segueva Judicium suor Cadentia ea attentata in Statu Celebrare Reponere Obstringitur Termino Consuetto

Inter Gm Mathiam Swierczewski Act pltt Mum de Truskolasy Bonkowski Vexillifendam Statuum per Gm Leonardum Chmielowski affectantibus Ptibus Decidatur Causa Gsen ad Segueva Jnd Conto

Inter Gm Mathiam Swierczewski Dnum et Nobilem Andream Babecki Pnum Myszyna Administratorem nec non Labuum Joannem Ayrgan Subditum Actt per Gum Dnum suo et Administratoris ac Subditi nne pltt Gos Simonem Myszynski Valentinum Kaweckij Martinum Jaszemba Cittos d Indicare pltt Gos Laurentium Laurentium et Andream filium Edwardi

due

Nowoclue Stanislaum et Franciscum Siemiethowskie
Cttos et Judicem per Egos Laurentium Nowacki
Parentem d Stanislaum Siemiethowski suos d supra-
scripd Consulones Nobres ptte Dn Paulum Bempke-
wski Cttm d Judicem ptte Labso Albertum Andream
Act per Dn Swierczewski Dominum Judicem dei
dendo Jnnem per Decnum Antiacti Judij Sui Con-
cepa Dilatonis Jnquisitionis Conservab Jnsistendum
Decno Statuit Judex Quatenus Dte super Jncorru-
ptionem Testium Juramentum petent idque in Jp-
stanc et generam Dni Matthias Sulkiewski Act
suscto aliud Corpus Dne Simon Mszynski Citus
sio et alio Conditionem sua Dne super Jncorruptionem Te-
stium Juramenta petitionent Curbus attentis Jnterro-
gatoria Conscribebat d Sibi administrem Communicand Secta
inducant et Jnquisitiones suas educant instantanee Consen-
prenent Communicandi Testes nominandi quos Nomi-
nabos sibi Decnum subscripserunt ac inducendi quas educ
utrog Dte Sectum Testem in Scriptis Jdeoneum secun
Cadentia ex Alternata in Rauge celebrandi adducere et
reponere Obstringuntur Termino Observab.

Ex Regestro Ordinario

Inter Mcum Franciscum Wesel Dapiferum Sieprac
Prum Kobylnikowo Handem Act per Dn Chrisostomum
Zielinski Jnsenium Plenten Mcum Petrum Borkow
ski Dailbfendam Palatinatum Citat per Dn Paulum
Jstowski Jnsenium Plenten Et gordem Comparen
tem Borkowski Citti ab Jnscripta Compantione
Petit et Cunei Sui Principalem condemnare permit
tit eum tamen Condemnatione Coram Acto Crem Bloy
die 22 Mcy Julij Anno Elapso 1788 ex Pte Actoris
Francisci Wesel Dapiferi Superne superscripti Citti
Borkowski Rei non Solutionis Labsi Valentini
Woyt Benedicti Francisci et Andreae Dworakow Al-
berti Kupinski Actj Michaelis de Bonin Zychowo
Subditorum ac Vadij Capitanealis Simplicis non Solven
Decno Condicti in fundo Pri Kobylnikowo Die 7ma Mcy
Junij Anno Elapso 1788 inter Cunei Mcum Wesel
Act Actrem et Cunei Mcum Borkowski ac Subditos
de Bonin Zychowo pte ab altera proinde Actis Crem
Plocen die 22da Mcy Julij Anno Cor Citatum Statui
et Solvi demandatis. Obtenta et Publicata plenarie Con-
victy esse deducitur proinde non Obstante Ejusdem
Mci Borkowski Contumacia Pti Actoris Negotium
introducere Mandat in Introductione Negotij insisten-

do

insistendo Eidem Decret Condili superius de Acta exarato
decernit Judex Questionem Idem Mattis Bonkowski Cd
Josaf Labis Valentinum Woyt Benedictum Fran-
cisaum & Andream Dworaki Albertum Kupniak
atque Michaelem de Boris Tychowo Subdlos ante
Consultationem Cren Ploren in et pro Parte Secunda
pod Dnicam Quasi Quadragesimam Anno presenti Ventura Se-
bat. Rabuti videlicet Labis Valentinus Woyt
Plagis Quadraginta, Labii vero Benedictus Fran-
cisci & Andrea Dworaki alij Albertus Kupniak
quisque Eor Plagis Viginta demum Labia & Michael
Plagis Quadraginta per Mem quemvis a Pte Actrice
Condemnandum putantes & ad Solutionem Vadij Capreoli
Simplicis per Mem Bonkowski adigantur Idque sub
Pena Bannis coram Aud Cur Stolpe Loco in Termino
circa Martinum in Casu Contraventionis faciend publi-
cand Prohibitionis in Publicationem ulterius Acta re-
morata Condemnandis ac pro Contravantione praemissis
Decreto Idem Mattis Bonkowski Cd pronam Sua
Complicem 14 Marca Pos Mic Wejel Adsit in
Termino & Sub Rigore supradicti Judicii Sic tota
in Instanti praxi Jurat et Obstrud D.P. Vigore
Sutex Gio Fabianum & Jacobi et Alterum Fabianum
olim Andrea filios Gizienskie Aud per Cur Gm Fabi-
num olim Andrea filium Gizienski suo et Alienor Sacd
nne pltis Gio Joannem Chudzynski et Franciscum
de Chudzynkie primi olim Generosi Stanislai Jud-
kowski secundi ad presens Voti Privicen Consiegis
Vitricum et Matrem Joannem et Antonium Jutkow-
skie Privignos et filios Cd per Cur Gm Joannem
Chudzynski suo Contri et Privignorum suor nomine
pltis Judicium Decidendo Primum per Decretum
Antiacti Judicij Sui Conservatum Controversijs Causae
Prium exauditis & Jenori Steni Citatio rempe Gm
Joannem Chudzynski satisfaciendo Decreto eius Com-
municare Documento ad Causam spectans Pace
in Instanti Etquoniam Idem Gen Joannes Chudzynski
nulla Documenta ad Causam spectans penes
se habere infert et Gm intentat ad Comprobationem Juramenti
se se tradit ea Forma prout nulla Documenta ad Eam
Causam spectans penes se habet et addatur Alls ad pro-
cedendum Eamq Juramenti Rotham, Tanq Jus Gen Jo-
annes Chudzynski suo et Alienor Consultor nne Jus
Juramentum Rotha qua Supra petiit quo Attento a
Communicatione Documentorum per Pltem Cd petenda
Judex liber fuit et pronunciat Quoniam vero hac Docu-

mentor

Documentis per Pteus Actorum Repositis Judicio suo
Constat primo ex Repositis Scriptis in Cancellaria die
6ta Julij Anno 1754. datuata super Summam
Octuaginta Quinq Florenor Restare ad Complemen-
tum Dicti Nobilem Andream Gutkowska Nobilis
Jacobi Gizienski Comitis Replicche per Nobilem Sta-
nislaum Gutkowski fidem Gio Jacobo Gizienski solve.
cata Quietatione de Summa dotali per Eum recognita
Apparuisse, Alteram Quotam Viginti Semi Florem
Florenor per Gio Fabianum Gizienski ob Andrea
filium Gio Fabiano Gizienski ob Jacobi filio Patris
Sui Patruelis Anno 1787 die Vigesima Februarij
in Bonis Dramino Manualites Cessam Specialis
chasq Summa pro qua Solutione Pteus Citatam
nempe Gio Joannem Chudzynski et Joannem Jacob de
Chudzynskie primi ob Gii Stanislai Gutkowski Succedi
ad praesens Sob Jpsicem Congio Victricum ob Matrem
tum Gio Joannem et Antonium Gutkowski Bonigny
ad praesens Judm Convenisse et Esse Summa in unum
jungendas Centum Semi Octo Florenor Gizienski
Summq non pacificata extitisse et Deo Suprascriptus
Gio Fabianus Gizienski ob Andrea filius ad Com-
probandum Juramentum se se trahit promde admissibilitas
adinventa ea Rotha prout Summa Supra scripta
Prima Octuaginta Quinque Florenor ex Scripto 1754
provenien alteram ex Copione Manuali Anni 1787
Viginti Semi Florenor profectitia in unum
jungendo Centum Semi Octo Florenor efficiere a Parte
Citata sibi Actori nullo quodam modo ob bonificata
nec exoluta sit justeque sibi a Pte Citata de persolvenda
debetur Dare, Dem Gio Fabianus Gizienski ob
Andrea filius hoc Juramentum exhibit, qua Actor
Juramento insistens Suprascriptis Manualibus Documen-
tis Petuit Judm quatenus Pars Citata nempe
Gii Chudzynscy et Gutkowscy Summam praetadam
Juramento evictam Centum Semi Octo Florenor
quemlibet Florenor Viginta Sex Groschi nume-
rando in et pro Vigilia Festi Nativis Sancti
Joannis Baptista in Anno Spem Ventura Soam
Actio et alias Cum Clausa Sub Pena Decimi
in Casu Contraventionis circa Matteriam faciens publi-
cande ad Manus Gii Fabiani Gizienski ob Andrea
filij moderno Actori Solvat et Realiter enumerendo
Luista Pena Prium Marcanum Polonicalium Flo-

4i

Parti in Termino Solvendi ipsam & sub Rigore Eodem Judicij Sua Stilen in Instanti praxi Juris Solven

da Decreti Inserti Vigore

Juter Gn Joannem Bojanowski Act plt Gnis Albertum et Egnethen de Bronikowie maiorem Comites Valentes Paulam & Ignatium filios Gutkowski Cit per Gn Paulum Gutkowski Judm deinde Omnium per Decanum Antecessi Judicij sui Conservatum Controversijs Eorum edendis Statuit Judm Auctore Gnis Joannes Bojanowski Act sibi facinus eidem Decano Vulnera in Obtrectione die 28 Mensis Julij Anno 1707 coram Actis Curiae Plonen facta Specificata Comprobet prout eidem Actori a Gno Paulo & Ignatio Gutkowskie sunt illata Tandem comprobatis Jdque instantiae qua Improbatione Attenta pro Libra Chirurgis per Gnos Gutkowskie sibi illatis Marcas Viginti per Judm taxatas adinvenit pro Prima Secunda pt Decas Conductus Paschae in Anno Curr Judex coram Actis Curiae Plonen sub Pena Banni in Casu Contraventionis circa Mattonem faciend publicanda Supradicti Gnis Gutkowskij Citati Gno Joanni Bojanowski Actori Solvant & realiter Enumerarent D Vigore

Juter Gn Josephum Starczewski Act plt Gnos Petrum et Josephum Kochanskie Cit per Cur Gn Petrum Kochanski suo & Fratris Sui nme plti Judicium Petrum Plis Actore Plis Citato Regni bonificationis pandi ptensionum suarum ad Judm Instituto Dirimendo Controversijs Plium inductis Causisq Suspenso toto Negotio necessariam esse Condescensionem ad fundum Primus Starczewo Magna Judicij sui aut Gnis Camerarii Demum Plonen unius Duorve Absens non Obstante Capitato tempore praevia de Adventu Sui tempestive faciend Actione conducendorem adinvenit Quod Judm sive Offo Causae Conducendum et Condescensui Compertaenem Contractus Tenutarij inter ad Gn Thomam Starczewski et ad Gnos Albertum Kochanski Act et Cit Pascales intuitu Dimissionis Sortis in Bonis Starczewo Magno modo tenutis Consciis tum Juvertanj Status ejusq Sortis injungit quo Comperto de Dejectione sive Reparatione Aedificiis vel deperditis inuminibus Curiae fundi ptensionibus inquirat investigabit Inquisitionis expediet Juramenta exigit Solutionem Summae si quae apparuerint decernet

Prin

Peremtos Stget Rigores amedet totamq; hanc Causam ad Contenta Termini et Mandati Pti Actrcis nihil intactum à Jre solutâ relinquendo finaliter Decernet Judicabit & moderabitur cujus Judicij aut Dñi Cameralis Decisioni Pars parere & Judicato subesse sub Pena Bannitis ille in Omnibus Contrarijs super Pte Contravenire publicande obstringuntur Lucta Pena Septem Marcar Polonicar Pti per Pte sibi ab=juvium Compensanda Judici suo tohe praxi Juris ad utraq; Pte Solvenda Pro quo Contrarijs Omnibus Dñi quos Negotium poterunt Adjudicandi ac etiam Pti Citti Requisitum cum Pte Acti Actoratum formandi licitum erit Datum Sub Simili quo supra Rigore Comparere & Judicatum Pati tenebuntur Decreti presentis Vigore

Inter Gnm Adamum Krasnieuski Acti pti Gnm Nicolaum Wolbiewicz Cti pti Gnm Joannem Kowelgi Actor Nomen Bloure Susceptatrem Cti pti Judm Dei dena Suum ex pte Gii Adami Krasnieuski Acti pro Solutione Quote Quatuor Aureor Hungaricar Gis Nicolai Wolbiewicz et Joannis Kowelgi Actor Nomen Bloure Susceptantis Suum ad Judm institutae Controversijs Eorundem Dñm Exactis Quoniam Judicio Suo probatur Stante Scripto Manuali ibi Rawicz die Decima Mensis Aprilis Anno 1786to per Gnm Nicolaum Wolbiewicz Cessionarium Gii Adami Krasnieuski Acti Actrjx Clemby Bloure in Rawicz die Decima Sexta Mensis Octobris Anno 1786to Ingrossata in Abresignationem Sortis in Bonis Kotlewo Eidem Gii Krasnieuski Quotam Quatuor Aureor Hungaricar pnumerasse Promde Judm Actum Quatenus Gis Joannes Kowelgi Actorem Nomen Bloure Susceptam Cessionarij Cessi Gnm Nicolaum Wolbiewicz Suum Judicatorem amissam Quotam Quatuor Aureor Hungaricar De Arrestibus Judicijs sub Pena Bannitis ex Regestro Benatuim Extendere eidq; Gii Adamo Krasnieuski Solvat et realiter Enumerat Lucta pena Septem Mar Pols Pti in Loco Etno et Sub Simili Rigore Judici suo per Medium praxi Juris Solvenda Etquoniam Ja Gis Joannes Kowelgi Actam Quotam Pti Actrcis cum et panatis Luctam Judicialiter persolvit promde Judm Cessa Gnm Joannem Kowelgi a quavis Impetitione Gii Adami Krasnieuski liberum fecit et pronuntiat Decreti Sicbe Vigore

Inter Gnm Paulum Wotowski Dnum de Nielep Joannem Brzozowski Administratorem actj Latinum Casimirum Krolikowski de Bonis Grudzanowo Rempfabrum Acti per

Cessa

Iuris Dnus suo et suprascro Actor nre pbis Vlgris Ad
Andream Rochum Kmileowski Praepositum Gradzano-
vium Citt per Gm Chrisostomum Zielinski Judicm
Arcuum Pbis Actorem cons Citum respectiue Allega-
tas Violentias earum ad Judm Justitiae Decidendo Re-
cuperiam esse Ingressionis ad Contenta Litis d Prote-
stationis Pbis Citt per Eum utrang in Segven
Judicij sui Sedentia ea attemata in Radzig Cele-
brare Subsequens Litis d Termino Conto.

Actum in Plonsko in Domus Com-
munibus Jembis Bloren Dictum
Plonsense simul d Radzieine unacum Conti-
nuatione Actorio Causarum Citra Acta
post Festum Purificationis Gnae
Virg Mariae pna Julio d Dicta
Mense Februarij 10a 1709no Celebratis
Inter Gm Antonium Archotarski Exercitus Regni
Vexillifer Act per Gm Chrisostomum Zielinski
Gm Fabianum Rywocki Cit per Gm Carolum d Su-
rowski Judm Actum Act cons Cit respective Resti-
tutionis Complanationis intuitu Summae od Gnae Bar-
baram Galsteybska primi od Gri Stanislai Dzia-
nowski de Secundi capor Gri Adami Boianowski Tertij
Gri Feliciani Archotarski Quarti demum Coti Gri Fran-
cisci Rywocki Contem Respiciens Confecta Summa
ad Judicum instituto Decidendo Controversijs
Pbis motis excussis necessariam esse Cedula-
tionem Summae ejusdem od Gnae Barbarae Jasmo-
ski ultimo voto Rywocka pro Segven Judiorum
suor Cadentiae ea attemata in Radzig Celebrare per
Eum Act subsequens Cenit Termino Conto.
Inter Gros Matheum Parentem Albertum d Stanislaum
Filios Chrapowski Act et Citat per Cosa Filios
suos d Parentes Sui nibus pbis Labsum Mar-
tinum de Boris Krasewo Subditum Act et Cit
per Cosa Gros Antonium Sieniecki et Katharinam
Myslinska primi od Gri Josephi Wasilewski Jaun-
di ad presby Coti Judicem Congen Victricem d Ma-
trem suam Mariannam d Hedvigim Filias d Privig
Marlewski Citt et Act per Cum Mantuam ad Vicini-
um sto Contis ac Privignas suas nre pbis Judicium
Citras trinas suum ad Jusm edictas Decidendo Re-
cuperiam esse Dilationem Ingressionis ad Contenta

Pros

Terminos et Massnum Ptium tam in Probaonem Objectionem quam Emendaonem in Sequenti Judijs suis ex alternata in Raciąz Celebranae Edicenae Censet Termino Conservato

Inter Gnm Mathaeum Duplicki Actorem pltr Tandem non sunt

Inter Mcum Petrum Rudowski Camerarium Terrenum Plocenae Actorem pltr Mcum Franciscum Zabicki Judicem Crenae Visogrodiensem Citatum et Indicenae per Gnm Casiminum Swiezynski Foro huic Causae Competenti uti per Contractum Resignationum Bonorum Nadulki et Ostazewo inter Ptes Comparenae Conscriptum Inscripto agnito Ptibus in Causa praesenae Procedere Mandat in Procedendo ad affectationem Utrarumque Partium Causa praesens ad Sequenae Judicii Terminum Plocenae ex alternata in Raciąz Celebranae Trnos Reicitur &c.

Inter Mcum Josephum Koziebrodzki Camerarium Terrestrem Dobrinenae Actorem pltr Tandem non sunt

Ex Regro Praesenae Cadentiae

Inter Gnos Stanislaum et Mariannam ob Gni Laurentij Smoszewski Relictam Contem Viduam Fratrem et Sororem inter se Germanos Orzeszkowskie Actorem et ita per Gnm Josephum Łoszowski Inscriptum Plenteum, Gnm Adamum Makowski Citatum Actorem ac Indicenae pltr Gnm Casiminum Makowski Citatum Actorem ac Indicenae pltr Quoniam Gnus Simon Orzeszkowski ad praesens disparens Citatus a Gnis Stanislao et Marianna Gni Laurentij Smoszewski Conte Fratre et Sorore inter se Germanis Orzeszkowskie Condemnationibus binis prima in Płońsko die Decima Nona Mensis Obris Anno 1787mo Altera ex Pte Eoninae super Eoae Gno Simone Orzeszkowski die 24. Mensis Obris Anno Eoae in Raciąz utrisque suo in Judicio circa Suspensionem cum Comparentibus factas obtentis mente legis Grodnenae esse deducitur Proinde non Obstante Contumacia ejusdem Gni Simonis Orzeszkowskij ad praesens disparenae Judm Ptibus Comparenae Negotium inducere mandat In Inductione Negotij non Urgentibus Gnis Stanislao Orzeszkowskie et Marianna de Orzeszkowskie Gni Laurentij Smo

szewski

Smoszewski Comti moderni Actibus Juramentum sup
Dilationem Infirmitatis in Anteacta Audientia
a Gio Casimiro Malesski accepto, Satisfactione in
premissis Admovenda Judex Gribus expirii maneat
in Expirimento Controversiae Pluium exauditis
Judex Actis Pluium retorsis ex Pte Ill Stani
slai Smeskowski Tum et Gia Margarite de
Smeskowskie ob Gii Laurentij Smoszewskij
Relicte Comitis Viduae Gratis et Sororis inter
Germanor cone Gnus Simonem Smeskowskij
ac Gios Casimirum et Adamum Malewskie pro
Compartione Complanationem binarum cum Laidan
Gio Malewskie distinctim per Gnum Simonem
Smeskowski in Virtute Ac Ill Plenipotentiarium
nomine Modernor Actor cum injuria Confectar
Cassatoneq Quietationem per Gnum Simonem Smesko-
wski in Rem Eorum Gnemq Malewskich ac Ill Robo-
re Lanuae Complanationum subsecutar quo ad inte-
rosse modernor Act nulla Satisfactione Solidatar
Solutione Marcarum Decretb Tribunalitio
adjudicatarum ac Concesso Eorum Gio Malewskich
pro Approbatione tam Complanationum quam Quie-
tationum ac decernenda Penalitatis pro Indebita Ci-
tatione Lanuae Complanationum sibi vicejum ad pres
Judm dicta decidendo quoniam ex hinc positis per Pte
utrasq Documentis seu in Judicio deductis Gios
Matheum Stanislaum Antonium Simonem
Mariannam prolunc Virginem Immaculatam aepraefatus
olim Gii Laurentij Smoszewski Relictam Comitem
Viduam Smeskowskie ob Gii Adami Smesko-
wskij filios et filiam ex patratis quibusdam Vio-
lentijs in Persona olim Gii Adami Smeskowskij supra-
scriptum filionem et filiae Parentis in Ipsius Saime
amputatione nequ Manus Equis Gii Adami Sme
skowskij per Gios Adamum et Casimirum Malesski
commissa Processum ad Gnum Crem Plures eius
Gios Malewskium et alios Complicibus institutos
d in Ibidem inter Eosdem Gios Smeskowskie
ab una et Gnum Adamum Malewskium Pte ex alte-
ra Citra Dat pro Restitu Purificatione Gnae
Virginis Mariae Anno 1754 cum Eodem pro
Adamo Malewski Decretum Sessionis Pier.

pie

Turris per Spatium Octo Septimanarum et in Egressu de Turri pro re Successorum Orzeszkovianorum Solutionis Vadij Capitanealis Simplicis ab Eoe Gso Malewski Injunctae cum Gso vero Casimiro Malewski uti Super disparenę obtenta Condemnatione exportasse probatur a quo Decreto Successoris olim Gsi Adami Orzeszkowski suo in Actoratu interposita appellatione ad Judicia Tribunalitia Rni Petricovien in Eisdem Judiijs Tribunalitijs Petricovien Feria Tertia ante Festum Sancti Thomae Apostoli proxima die Videlicet 19na Decembris Anno 1700mo Gsonum Stanislai et Simonis Orzeszkowskich tum Mariannae de Orzeszkowskie Gsi Laurentij Smoszewski Contis Fratrum et Sororis inter se Germanor post Convictionem Gsonum Malewskich modernorum Cittonum meliorando poenalitatem super Eisdem Gsis Malewskie et quidem Gso Adamo Malewski Sessionem Turris per Decem Septimanas jam autem Gso Casimiro Malewski per Duodecem Septimanas et in Egressu de Turri Gso Adamo Malewski Quingentas Marcas jam autem Generoso Casimiro Malewski Mille Marcas Polon in Sublationem Vero Trinarum Condemnationum Tribunalitia Tria Vadia Capitanealia Simplicia Successoribus olim Gsi Adami Orzeszkowski solvi injunctas Eosdem Successores Orzeszkovianos tantae Poenalitatis pro Violentijs in Persona praedicti olim Gsi Adami Orzeszkowski Modernorum Actorum Parentis Patratis Decretum Petricoviae supra de Actu exaratum lucratos fuisse, et super Eosdem Gsos Orzeszkowskie praelibato Decreto Solutionem Semi Duplicis Vadij pro re Judij Tribunalitij adjudicata ut intercedant Gsos Malewskie ab Eoe Judicio Tribunalitio Rni Petricovien impositum et exolutum esse suprafatumque Decretum magis proprio Sumptu Gsi Stanislai Orzeszkowski Fratris Natu Majoris Edocentibus Scriptis Suo

in Judicio repositis per Gnm Simonem Orzeszko
wski in rem ejusdem Gzi Stanislai Orzeszkowski
datis Quotam Quingentorum Nonaginta
Sex Florenorum tum et Regestro ex Eisdem
Scriptis Conscripti in litis expensas erogatis Ex-
planantibus exportatum esse demonstratur cui
quidem Decreto in Satisfactionem et quia
Gnum Casiminem Malewski Obligationem
Sortium in Bonis Wiedroz mtody in Palatu
Plocen et Dictu Recognitionem Consistentis sub
Gzis Stanislao Simoni atque Mariannae Gzo
Laurentij Smoszewski Conti Orzeszkowskim Fra-
tribus et Sorori inter se Germanis ob Adami
filijs et filiae in Summa Mille Ducento-
rum Florenorum Pol coram Actis Castrensibus
Plocen die 20 Mensis Augusti Anno 1781
recognovisse et sub Uno Eoaeq Actu et Coram
Actis Eisdem a Gzo Simone Orzeszkowski nne Gzi
Stanislaj Orzeszkowski tum et Mariannae de
Orzeszkowskie Smoszewskim de Marcis Mille
Polonicalibus de Semi Duplici Vadio Capita-
neali de Tribus Partibus Vadij Capitanea-
lis per Judm Tribunalitium ab Eodem Gzo
Casimiro Malewski adjudicatis ob subsecutam
Obligationem praefatam Quietationem Obtinuisse
hosque fundos per Gnm Casiminem Malewski
in Bonis Wiedroz Obligatis ad Gzos Orze-
szkowskie non deventos nec eisdem dimissos extasse
Comperitur Sequenti Anno 1782do die 19na
datum Documentum quoddam Manuale
vim Assecurationis in se habens per Gnum
Simonem Orzeszkowski suo Fratris ac Soro-
ris nne in rem Gzi Casimiri Malewski cum
Offerentia Recognoscendae Quietationis de Summa
Obligatoria Mille Ducentorum Florenorum Polon
modo quo Supra coram Actis Authenticis
Recognitis pro Exolvenda Sibi Quota Trecento

rum

Trecentorum Florenorum Polon. Eidem Gnoso Casimiro
Malewski ac si Compositive dedisse, et Robore
ejusdem Assecurationis suprascriptum Gnosum
Simonem Orzeszkowski nnc Gnosi Stanislai Orze-
szkowski et Smoszewska de Summa Mille
Ducentorum Florenorum Polonorum Obligatoria
ob levatam Summam Trecentorum Florenorum
Polonicalium amicabiliter Compositam et accor-
datam Quietationem Authenticam coram Actis
Crucis Plocensis die 24ta Mensis Julij Anno 1782vo
in rem Ejusdem Gnosi Casimiri Malewski recogno-
visse, Gnosum Autem Casiminum Malewski sub
una Eademque Data quod et Quietatio in
Plocko 24ta Julij Anno Eodem in rem supra-
fati Gnosi Simonis Orzeszkowski Quietationis
Scripto Manuali dato Summam promissam
Trecentorum Florenorum Polonorum in Vim Ejusdem
Quietationis Regnitae in Anno futuro 1783tio
Eidem Gnoso Simoni Orzeszkowski Solvendam
obstrinxisse. sed Eamque adhucusque non per-
solvisse insuper Cunctis Gnosum Casiminum
Malewski Quietationem Manualem a Gnoso
Mathaeo Orzeszkowski sub Data in Niedroz
Młody die 15ta Mensis Decembris Anno
1788vo quo ad Interesse Sui non tangendo
Portiones alionum Fratrum et Sororis de
Marcis et Vadijs Decreto Tribunalitio adju-
dicatae sibi datae reproduxisse Qua Quietatione
Manuali Portiones tam Gnosi Stanislai Orze-
szkowski quam Gnosae Mariannae Smoszewska
modernorum Actorum praefato Gnoso Casimiro Ma-
lewski Citto juxta praescriptum Decreti Tribu-
nalitij debitas illesas praestodivisse Jam Au-
tem Gnosum Adamum Malewski quo ad
Marcas et Vadia per se Successoribus
olim Gnosi Adami Orzeszkowski debitas De

cretoq

Decretoq eodem Tribunalitio Rni Petricoviens adjudicati
obloquente Scripto Manuali die Quarta Mensis Ja-
nuarij Anno 1757mo in Bonis Miłobędzyno Da-
tuali Gso Mathaeo Orzeszkoski Summam Ducen-
torum Quinquaginta Symphonij in Vim Vadij
Decreto Crenae Plorensi adjudicati persolvisse post
subsecutumq Decretum Tribunalitium Regni Pe-
tricoviens Gsum Simonem Orzeszkoski suo et Gsi
Stanislai Orzeszkoski et Mariannae de Orze-
szkoskie Smoszewska Fratris et Sororis Nomine
Scripto Assecurativo in rem Gsi Adami Malewski
dato die 19na Junij Anno 1782do Summam Tre-
centorum Florenorum Polonicorum pro Quingentis Marcis
ac Vadijs tum Sessione Tunica Decreto Tri-
bunalitio Rni Petricoviens exaratis ab Eodem Gso
Adamo Malewski levare se Obstrinxisse ta-
men in Termino praefixae Solutionis testante Manife-
statione coram Actis Crenae Plorensis die 18va Mensis
Julij Anno Eodem per Gsos Adamum et Casimirum Ma-
lewskie conc Gsum Simonem Orzeszkoski de Renitentia
ejus levationis Summarum ab Eisdem Gnosis
Adamo et Casimiro Malewskie per Trecentos Flo-
renos Vigore suprascriptarum binarum Assecurato-
rum Compositos facta tunc Gsum Simonem
Orzeszkoski levare renuisse sed adstatim post ali-
quot Dierum nempe Die 24ta Mensis Julij
Anno Eodem Coram eisdem Actis Crenae Plorensis Eum
Gsum Simonem Orzeszkoski de Summa Tre-
centorum Florenor Polonicalis pro praemissis Mar-
cis ac Vadijs Decreto supraexarato Tribuna-
litio adjudicatis accordata Suo et in Virtute Plenipo-
tentiarum Gsorum Stanislai Orzeszkoski et Ma-
riannae de Orzeszkoskie Smoszewska Fratris et
Sororis Nominibus in Rem Ejusdem Gnosi
Adami Malewski Quietationem recognovisse
et ab Eodem Gso Malewski intuitu Residui-
tatis Quotae Triginta Florenor Polonicalis in

Plotko

Płocko sub Eadem Data Quietationis die 24ta
Julij Anno Eodem Scriptum Suscepisse Gsos
autem Stanislaum Orzeszkowski coram Actis
Crcij Plocen. Feria Tertia pridie Festi Exal-
tationis Sanctae Crucis Subiect die 13tia Mens
Septembris Jam autem Gsum Laurentium
Smoszewski suo et Gsae Mariannae de Orzeszko-
skie Contis suae nne in Supre in Positione
Actorum Terrium Plocen. Sabbatho post festum
Sancti Mathaei Apostoli Subiect Die 25ta
Mensis Septembris de Nullitate quarae Compla-
nationum ac Vigore Earum quorumvis Actuum
quo ad Interesse sui cum Gso Simone Orze-
szkowski cum praejudicio et evidenti Injuria moder-
norum Actorum subsecutar in Anno 1785 Quae-
nitate esse ac Ipsumet Gsum Simonem Orze-
szkowski coram Actis Crcij Lanciciens. Feria Secunda
post Dnicam Septuagesimae idest 21ma Januarij
Anno 1788vo Actus Suos cum eisdem Gsis Ma-
lewskie Cittis confectos injuriam in Portionibus
tam Gsi Stanislai Orzeszkowski Fratris quam et
Gsae Mariannae de Orzeszkowskie Smoszewska
Sororis in se redolentis reclamasse et pro Cassa-
tione Eorunde modernos Actores ad praesens Ju-
dicium Ptcum Citatam convenisse quo Circa stu-
dendo Justitiae et Equitati ut quodlibet Caput
ex Suorum Gsi Adami Orzeszkowski suam Jure
Naturae retineat Portionem suprascriptis Assecura-
tionibus Manualibus modo Complanativo per Gsm
Simonem Orzeszkowski in rem Gsorum Casimiri
et Adami Malewskich datis restrictis et Vigore
Earunde Quietationibus per Eundem Gsum Simo-
nem Orzeszkowski in rem praedictorum Gsorum
Malewskich Cittorum cum praejudicio Moder-
norum Actorum Recognitis non Obstan-
tibus quinimo quo ad Interesse Gsorum Stani-
slai Orzeszkowski et Mariannae de Orze-
szkowskie Smoszewska Cassatis subveniendo Jure

Naturae

Naturae ex Marcis ac Vadijs a Gso Adamo Ma-
kowski adjudicatis Summam Mille Ducen-
torum Triginta Duorum Florenorum Polonicalium
efficientibus pro quinque Capitibus Successorum
olim Gsi Adami Orzeszkowski cuilibet Capiti
Ducentos Quadraginta Sex Florenos et Gros-
sos Duodecem Polonicalium provenientibus Jam au-
tem ex Marcis Vadijs a Gso Casimiro Makowski
adjudicatis Summam Duorum Millium
Triginta Duorum Florenorum Polonicalium Compu-
tando cuilibet Capiti per Quadringentos Sex
Florenos et Grossos Duodecem Polonicalium re-
ducendo Concernens Portionum Gnosi Stanislai
et Mariannae olim Gnosi Laurentij Smoszew-
ski Contis Orzeszkowskich ab Eisdem Gnosis
Makowskie Juste provenire Judm judicat non
nisi ex Poena Quadruplici Quatuordecem Mar-
carum Polonicalium pro re Gnosi Adami Ma-
kowski supraexpuncto Decreto Crenae Florenorum ex
Demerito olim Gsi Adami Orzeszkowski ab Omnibus
Successoribus ejus adjudicata, Quotam Octodecem
Florenorum ex quaque Portione a Gnoso Adamo
Makowski pro re Eorundem Successorum provenien-
detruncat injungendo Quatenus et quidem Gene-
rosus Adamus Makowski ex Suis Marcis
ac Vadijs a se debitis ex Interesse Gsi Stani-
slai Orzeszkowski et Mariannae de Orzeszko-
skie Smoszewska ad praesens Relictae Viduae cuiq
Eorum Capiti per Quotam Ducentorum Viginti
Octo Florenorum Grossorum Duodecem Polonicalium
Jam autem Gsus Casimirus Makowski Itidem
ex Suis Marcis ac Vadijs Eisdem Gsis Sta-
nislao Orzeszkowski et Mariannae de Orze-
szkowskie Smoszewska Relictae modernis Actoribus
cuique per Quotam Quadringentorum Sex Florenorum
et Grossorum Duodecem Polonicalium in et pro Vigi-
lia Festi Nativitatis Sancti Joannis Bapti-
stae in Anno praesenti incidenti coram Officio d

Actis

Actis Crim Plorens sub Pœna Bannis in Casu Contraventionis circa Matrimonium faciendæ publicandæ Solvant et realiter enumerent Lucta pœna Septem Marcarum Pol Pti in Termino Solutioni præfixo et Sub Rigore Eodem Judicio Suo per Medium praxi Juris Solvendæ Decreti præsentis Vigore

Actum in Plonsko in Terminis Communibus Tenibus Plorens Dictarum Plonsken simul et Raciozien Sabbatho pt Fr Purificationis Glsmæ Virg Mariæ pro Scilicet Die 7ma Mensis Februarij A Dni 1789no Celebratis.

Inter Illmum Ignatium Michiewicz Ensiferum Supremum Act per Gm Chrisostomum Zielinski Inscriptum Plenteum Celsissimos Michaelem Alexandrum Principem Swiatopelk Czetwertynski et Constantiam de Pruchentalty Invicem Conjuges Citt per Gm Carolum Turowski tenen Comparens a Celsissimis Principibus Czetwertynskie Congibus sufficientius inscribere Companonem et quoniam non Inscribit quinimo Suos Principales Condemnare permittit proinde super Eisæ Cessissimis Czetwertynskie Tmo pro Judijs præsentibus ad Bona Krzeczanowo et Swierczyno edita Cittis disparentibus in Causa Solutionis Summar Unius Triginta Millium Florens Pol per Act in Obligationem Bnum Krzeczanowo expositæ et per Cessionem ad Act deventæ Alterius Quatuor Millium Florens Pol per Eosdem Cittos circa Conscriptionem præfati Contractus Obligatorij ab Actt mutuo Contractæ cum Provisionibus ab Eisæ Summis provenien Rehabitionisque Bnum Krzeczanowo ac Bonificatione fundi pretensionum permittitur Condemnatio quæ decernitur et Additur Ministerialis ad Publicandum

Publicatio.

Inter Gm Joannem Goszczynski Act. pltr Infideles
Abram Eliaszowicz et Szaracus Invicem Conjugis Paren-
tes atque Petrusiam filiam Citt et Indicens per Eunae
Infidelem Abram suo Conjugis ac filiae suae nunc pltr
Judm Decidendo Primum per Decretum Anteacti
Judicij Sui Conservatum Teneri Ptem Actoream
Inquisitionem suam in Anteacta Cadentia expeditam repo-
nere et Decreto Judij Sui in Puncto Adductionis
unius Testis satisfacere idque in Instanti Judm
Censet Et quoniam Gnus Joannes Goszczynski Actor
suam Inquisitionem reposuit, et Sextum Testem
non adducit sed in Eisdem quinque Testibus
persistit Pars vero Citata Eidem Inquisitioni
per Ptem Actoream repositae se se Subiicit Proinde
Judm ad lectionem Eanem Inquisitionum Condescendit
quibus lectis et per Omnes Circumstantias tru-
tinatis quando quidem Judicio ex Eisdem Inquisi-
tionibus deducitur Infidelem Judaeum Abraham Elia-
szowicz protunc sub Dominio Gni Zaremba in Villa
Sathowo Commansum Oves Quadraginta modo li-
citato quamlibet Ovem quinque Florenis esti-
mando ab Eodem Gno Joanne Goszczynski moder-
no Actore accessisse et Tempus Certum pro Eisdem
Ovibus exolvendam pecuniam inter se assignasse,
Imminentique hoc tempore pfatas pecunias
restituere neglexisse et ultra Easdem Quadraginta
Oves Scorsivas Duodecem Oves in Parte
a Lupo Maceratas et Ideo pro Viliori pretio acci-
pere obtulisse tamen Eisdem non acceptis deces-
sum in his Duodecem Ovibus Actori Causas-
se Huncq Infidelem Judaeum in Eorum debito extan-
tem ad Bona Plonna etiam Nesciente Gno Za-
remba Domino proprio transductum Voluisse,
Gm Vero Joannem Goszczynski de praemissis Re-
scientem super Eodem Infideli Judaeo Arestum im-
ponere intendisse sed cum Idem Gnus Zaremba su-
prafatum Infidelem Judaeum extradiderat loco Im-
positionis super Eodem Aresti Filiam ad tempus exol-

vendam

exolvendarum pro Ovibus pecuniar. Eidem Debitori
suo accepisse hocq. Spatio temporis praefatum
Infidelem Judaeum debitorem nocturnis Tempo-
ribus binis Vicibus Eunae Gsum Joannem Go-
szczynski Actorem ad Domum propriam invo-
sisse invadendoque Verbis indecentibus laesisse
diffamasse et licet modernus Actor hoc ex Moti-
vo suam rehabuit pecuniam tamen pro hoc in-
convenienti progressu ac Neglecta Restitucione
sua in Tempore pecuniar. causatoq. decessu
in Duodecem Ovibus suprafatum Infidel.
Judaeum Abraham Eliaszowicz Cittum Judm
punibilem Sententiat injungendo Quatenus
suprafatus Infidelis Judaeus Poenam Quadrupli-
cem Quatuordecem Marcar. Polon. inet pro sina
Secunda post Dominicam Reminiscere Qua-
dragesimalem in Anno praesenti incidenti coram
Officio et Actis Crcus Plocen. sub Poena Ba-
nionis in Casu Contraventionis circa Maffnum
faciend. publicanda ad Manus et Quietationem
Gsi Joannis Goszczynski Actoris Solvat et rea-
liter enumeret Judicio Suo Poenam Simplicem
Quatuordecem Marcar. Polon. sub Rigore Seor-
sivo ex Regestro Poenalium extendendo ita
Solvat Decreti praesenti Vigore.

Inter Gm Joannem Rybicki Actt pltr Gm Hiacin-
thum Smardzewski Cittum pltr coram Judicio praesenti
Comparens Terminum per Antenius Decrum injun-
cta Communicationis Documentorum Inter Partes
Comparens in Anteacta Judiorum suorum Cadentia in Ra-
cuz Celebrata latum Conservatum Decidendo Insi-
stendoq. Eidem Decreto Parti utrique huicce De-
creto Satisfacere idque in Instanti Judm mandat
Et quoniam Actor Quietationem de Summa Du-
centorum Florenorum Polon. per Nobilem Casimirum
Brudzienski Nobili Evae Karwowska Citti Matris
Actoris Aviae in Bonis Brudzino Inscripta per Nobilis
Hiacinthum modernum Cittum et Marianam Virgi-

nem

Virginem Innuptam Fratrem et Sororem inter se
Germanos Smardzewskie in Pinan Gri Michaelis
Brudzenski tum Possessionem Summo Centum Flore-
Polony de Maribus ejusd Gri Michaelis Bru-
zenski levate per supranotatum Gm Hiacinthum
Smardzewski in Rem Nobilis Mathiannæ Smar-
zewska Virginis Innuptæ in Bonis Karwowo
Drumowie ea pendente provisione utraque coram
Actis Cresy Florey Feria Secunda post Dnicam
Misericordie 1752to Anno Regnatis reponet Cit
vero sua Documenta in Sequenti Cadentia Judi-
cium suos in Rhuig Celebrans in Prendamen-
to Resolutionis Consilij Permanet comportare offert
Partes Judm presens Eundm Actis ad comprobatio-
nem Realitatis Comportatis Documentorum supra
de acta exaratorum in Eam Rotham prout prote-
rposita Documenta nullo alio ad Causam pertin-
spectare Comportare Valet adinvenit et admittit Ci-
pistenatus Judex ad pronuntiandum Juramenti Ro-
tham p[ro]ut Actor Juramentum post quod p[ro]ut
satisfecit Actor probato Decreto declarat Citm
autem parta ejus Oblationem ad Comportationem Docu-
mentorum in Sequenti Judicij sui Cadentia in Rhuig
celebrans Sub Tumbione in Causa stringit Causam
Judicio in Eadem Cadentia ex Documentis tam in Ju-
dicio per Actorem nunc repositis quam per Citm Com-
portatis decidendam Arbitratur Decretum Contra.

Inter Gm Joannem Rybicki Actorem p[ro]ut Gri Ludovicum
Cruinski et Cram de Milicie Joviam Conjugem Citm
Reum per Mandatum suum et Contra suæ me p[ro]ti
Gm Hiacinthum Smardzewski Actorem p[ro]ti Gnum
Petrum Ostrowicki Co p[ro]ti teneri Satisfacere
Decreto Judicij sui in Punctis Adhæsionis ac Gnosci
Hiacinthi Smardzewski per Gm Joannem Rybicki
demandandum idque in Instantia Judicium censet et
quoniam Gnus Joannes Rybicki Relationem Adhæ-
sionis coram Eundm Gm Hiacinthum Smardzewskij
Die Decima Septima Mensis Januarij Anno Cur-
rente 1789no in Positione Actoratus Judicij sui in Possessio
ad Bona Karwowo Dominorum exportata reponit
Gnus vero Hiacinthus Smardzewski Comparitionem Ipsius
hic pronde Satisfactione in premissis Adinventa Parti

Partibus expirii mandat in Experimento Controversijs
earum Prium exaudiendo Decidendo Terminum per
Decretum antecedenti Presidij Sui Conservatum Secu-
endo Quoniam Absolvente Inscriane coram Nob Cruz
Plouy Sabbatho ante Festum Sancti Lucae Evan-
gelistae Anno 1758to per Nobilem Stanislaum
Stupecky in rem Nobilis Marianne Smardze-
wska protune Virginis Impupta Deo ante fatura
Contis Suae recognita Summe Centum Quingen-
ginta Symphon super Bonis Sabkowo Magna
seu potius Sorte dicta Rydzykowska asseruata
esse probatur post Obitum Sata quis Gio Stani-
slai Stupecki Inscribens Quisagile Gio Smardze-
wska Marki per Suores Stupeccianos eius
Gio dce Smardzewskie Stupeckie protune Conti
Relicta Vidua Summam Stactam ad Manus
persolvisse et Cane Relictam Viduam Gio Ignati
Stupecki Scriptum Manuale concernens exhost
hanc Graui Smardzewska post Mutatum Statum
Vidualem in Matrimonialem cum Nob Gio Hiaci-
nto Rybicki et cum Eoe in procreati Unum filium
Gio Joannem Rybicki Quintanum Andream Summa
Sane Centum Quinquaginta Symphon respon
ad Gio Petrum Ostrowicki deventam fuisse et
apud Eum Spatio Septem Annorum modo Concern
Horo tenuisse per Eum vero Gio Ostrowicki Sum-
mam Cane Gio Hiacinthe Smardzewski Actualis
Actoris in Anno 1776to persolvisse prout ipsemet
Gius Hiacinthus Smardzewski Judici agnouit et Cane
ad persolvendum sese a se debitam fatetur proinde Judex
Statuit Quidem Pars Rea Et prout Gius Hia-
cinthus Smardzewski Summam Orgleui Centum
Quinquaginta Symphon cum Prouisione pro Annis
Tribus Quem jam Vero Gius Petrus Ostrowicki
ab Eadem Summa Originali Provisionalium pro
Annis Septem per quinque a Centum computanda
venet pro Parte Secunda post Festum Sanctor
Petri et Pauli Apostolor in Anno presenti incidens
coram Officio et Actis Nostris sub Pena
Bannii in Casu Contraventionis circa Massnem
faciendum publicanda Dicto Gio Joanni Rybicki
moderno Actori Solvant et realiter Enumerent Quin-

Luita Pœna Trium Marcarum Pœ Pti per Gn Stanislaum Smarzewski in Primo Soluoni pfixo d sub Rigore Ejus Judicii Sue Stia Praxi Juris solvend jam autem Gnus Cyuinskie Congus a grauis Impetitione ejus Gn Joannis Rybicki hac in Causa Veberos Judm fecit ac pronunciat Decri Inde Vigore Inter Said Margarettam Korzybskie olim Gn Alberti Maliszewski Relictam Comitem Viduam Ad pltis Gnos Agnethem de Korzybskie primi ob Gn Petri Korzybski secundi ad præsens Soti Gn Alberti Drzewanowski Comitem seu Juniorem Congum Victricum et Matthem Paulum Thomam Stanislaum Patrem a Evam Virginem Impuptos Filios et Filiam Priorigenos et Priorigham Minorennes Korzybskie Citts per Eumdem Gn Albertum Drzewanowski Matrem et Victricum suo Comitis Priorignor et Priorigne suor nre pltis Judm Ettreus pfis Ad Pti Citte suum ad Judm edit Decidend Controversis eorum Prium edaudit Quando quidem Gna Margaretha de Korzybskie Maliszewskie Ad Summam primam Centum Viginti Quatuor Florenor de Bonis Paternis alteram Sexaginta Ses Florenor Grosor Viginti Quatuor Pols de Bonis Maternis Dcto Condefunctali infundo Bruil Korzybie Tru Stæ post Decaid Jubilate Anno elapso 1780mo Inter Gnos Clarum Korzybskie Gn Mathiæ Korzewski Comitis Victricis Sororem Germanam seu Uterog Congis ab una et Gnos Drzewanowskie et Korzybskie Citts pte ab altera prolatis ad Acta Curiæ Plois Die 22. Mensis Julij Anno Eod per Oblatam pro et in vim Dotis Jure Naturæ se Concernent agnitas sibi probat Petens Judm insistendo eidem Petro Condti Statuit Quatenus Sueora ob Gn Petri Korzybskii seu postiu Gnis Alberti Drzewanowski Comitis Juniors Victricis et Tutor Substantiæ Mor Respectus Summas pinsertas Primam Centum Viginti Quatuor Florenor Pols alteram Sexaginta Ses Flor Grosor Viginti Quatuor Pols pinet pro Vigilia Festi Patris Sancti Joannis Baptæ Anno pnte Ultra coram Officio et Actis Curiæ Plois uta cum Provisione ad altenum tantum aventa sub Pœna Bannor in Casu Contraventionis cito Mandat in ibid faciena publicanda Bona in rem persolvendi recognoscenda Cessione Absolvend et realiter Exhibend Luita pœna Trium Marcar Polon

cab

Polonicales Partes in Iure et Sub Rigore Juramenti Judicii Sui Stiden in Instanti praxi Juris Solvenda Decreti Lecta et Lata Lingore.

Inter Spectabilem Adamum Malewski Actorem pltm Spectabilem Ludovicum de Malewice Malewski et Spectabilem Thomam Krasewski Reluctantem Reum Matrem Benedictum et Joannem Fratres inter se Germanos filios Krasewski Antiactorum Actricem Magdalenam de Poninskie ab olim Martini Jarowski Capitaneum Florent Reluctantem Consortem Viduam Matrem Jacobum Josephum Michaelem Joannem Hyeronymum et Casimirum Fratres inter se Germanos filios Jarowski modernos Tertium in Parvis Malewo hodie Reos Et Judicem per Spectabilem Carolum Jarowski Judicem deciendo et Finem per Decretum Antecedentis Judicij Sui imposita Communicationis Documentorum Conservandi Controversiis Causae inducta exaudito Judice Statuit quatenus Partes Satisfaciendo Decreto Judicij Sui Documenta ad Causam presentis spectantia per Summarium Conscripta et Judicialiter Confrontata sibi communicarent idque in Instanti et quoniam Spectabilis Adamus Malewski Actor propria Documenta per Summarium Conscripta et Judicialiter confrontata Reo Citato communicavit et super Reatoris Communicationem ad Comprobationem Juramentum se Se Praebit promde admissibili eodem admoventi in eam Juramenti Rotham prout Documenta Omnia ad Causam presentis spectantia vere et realiter Reo Citato Communicavit, et nihil quidem in presentiarum Attendendo Reo Citato relavit et addictus Actoris Judicis adpromittendo eane Juramenti Rotham petiit Spectabilis Adamus Malewski Actor quo attento Juramento satisfecisse Decreto Judicij Sui Cumque Actor Judicem admoverit jam vero Reus Citatus sua Documenta pro Sequenti Judicionem suo Cadentia ex alternata in Actricis Celebrandi Communicare Reo Actori offert promde Judex Statuit quatenus Pars Citata propria Documenta ad Causam presentis spectantia per Summarium Conscribenda communicare Reo Actori tenebitur et Negotium principale in Eadem Cadentia Judicem decidendi determinat Finem Conto

Inter Spectabilem Josephum Strzegowski Actorem et Citatum pltm Spectabilem Hieronimum Josephum Mathiam Ursulam Spectabilis Joannis Brzeski Conterranei et ejus Maritum Julianam Magdalenam et Gertrudim Virgines nuptas Cywinskie Fra-

Fratry et Sororu inter se Germanos Citt et Acd per Jrem
Gm Gregoriam Gyurmelii sue et Patrum ad Sororem
suam nne pltr ac Jnvenum Plenteum Gm Michaelem
Milobedzki Camerarium Terreu Ploscen ex Officio
Advocat per Gm Josephum Losowski Sandecen Jnsur

Inter Gios Simonem Myszynski Valentinum Kawecky
Leurenium Nowodeli Acd pltr Gm Martinum Lacnby
Acd citat pltr Gios Stanislaum et Franciscum Se-
mitkowskie Acd per Jrem Gm Stanislaum Semitkow-
skii suo et Fratr Suo nne pltr Gm Mathiam Swier-
czewski Citatu pltr Gm Ludovicum de Malachowice
olim Gri Thome Krasnewski Relictam Conted Victo-
riam Citam per Gm Carolum Surowski Waiwodam
nam Cracovien Gri Swierczewski Conted Citam
per Jrem Martinum Gios Benedictum et Joannem
Krasnewskie Citos per Gm Paulum Strzyhowski
et quoniam comparens Gra Ludovica de Malachowice
Krasnewska Primo ad Bonos Myszyno pro Judicij
per Mtem edito Citi ab Jnscripto Compari-
tione recedit et Causa Principalis eam condemnare
permittit proinde super Causa Citi dispareat in causa
diminutionis Agror et Prator cum Damno Caluto dete-
ctis Proventibus Compensationis Damnor confiscatio-
nisq fundi pretensionum permittitur Condemnato eum
comparente Causa prius suspenditur ad Convictionem
Dispareat Termino Conservato.

Inter Gm Martinum Matawski Acd et Cd pltr Gios Petrum
Sieklucki et Annam Matawska Jpsorum Conjges Cid et Acd
per Mandatu suo et Confi Suo nne pltr Citatu Pbium
et quia Gri Matawski com Gios Sieklucki Conjgi proke-
vacue Portionis in Vim Dotis de Bonis Brzesc
Conten Citatu Acti Concernen Gios vero Sieklucki
com Gm Matawski pro Solutione ejusd Dotis cum Pro-
visione ab Eadem proveniere Secum ad Judm edit Deu-
lene Controversijs Pbium suo coram Judice indultis
eaudiri Quoniam per Decretu Condto in hunc
Brunu Brzesc die 2da Mensis Maij 1785ti Anno
inter Easc Citos latum ad Actag Crem Ploscen die 27
Mensis Junii Anno hocce per Officialem porrectum Sup-
ma Deo Mediante Precedente Qualitate Florenty Jospho
Viginti Duos Pol. ob Gra Agnethi de Malachowice
olim Gri Francisci Matawski Conti Gri Martini Ma-
tawski et Gre Sieklucka Conjgis Matri super Bonis
Brzesc agnita esse comperitur hinc ex Summa equali
lance inter Easc Jpsos Matawski et Sieklucka Fratres
et Sorores Jure Naturae dispartiri debet Pueris Jpsis
Eandem Summam tam Gri Martinum Matawski quam

quam Gn Salibuchin pariter conuenere declarando sta-
tuit Qualinus supradictus Gnis Martinus Stalaweski
Actr et Ct Summam Mille Centum Quingentos
Duos Ethres Prepd Verdueum Pbr et Magrum Summa
Duos Millium Trecentos Quatuor Holeny Imponeu
Viginti Duos Pbr provenient cum Provisione ab Sac
Summa deinceps pro Quatuor Annis ad infrascriptum
Annuu Solutionis effigiem retenta in et pro Vigilia
Festi Nativ Sancti Joannis Baptae Anno Currentis
proxime Venturi totum Officii et Actus Curiae Pinty
supradicti Gnis Salibuchin congrua pena Summae
Digti in Bonis mundis et Ubeni providenda Secu-
ritate et Inscribenda locatione Solvat et Realiter con-
uenerit Quia pena Finium Marcar Pbr supradicti
Gnis Salibuchin congribus cum effibata Summa Ju-
dicio dandi Suo totiens in Instanti Curia Juris Gra
per Gnm Stalawski solvenda Jam autem Jud Gnis Sa-
libuchy congrue Cora in Prid stactam Summam una
cum Provisione levare tenebuntur factiones Sunt ubig
Ptes omnipa sub pena Bannis in Coru absentiis
Contraventionis circa Missarum Stia faciend publicand
Inter Mum Michaelem Wnetzo Pinerniam Cervonogrod
Actr per Gnm Franciscum Modelewski Procuu Plen-
potentem Manu Franciscum Wnetzo Pinerniam
dam Cervonogrod equitem Mis Michaelis filium Actis
per Eund Manu Petrum Bonkowski Capillifeni
Jaworowen Cthum per Gnm Paulum Jastowski Procuu
Rhenten Judm Termino legmo Pbs Actr admittente
Pbis causam prosequi jubet, Apellat Comparens
Mis Petri Bonkowski Capillifeni Jaworowen ad
Judica Tribunalia Mis Petricovien non admissa uti
in Antecessio Coram Causae huic competenti agnito
Judm Pbis procedere mandat Movit Comparens
Mis Bonkowski ad Judicia Tribunalia Mis Petricov
non admissa in procedendo Judm Decidendo Primum
Pbs Actr Pbi Citto ad quem Judm Instituti contro-
versiae Cam Finium examinis. Quonidem Causa prem
moderata suo in Judicio promoveatur. Proinde Judm
Pbi utrig ad Scriptum legis Dilationis Commissi-
onis Documentorum ad Causam pertin Inutatis
pro Segnente Judicio Suo Cadentia et alternata in
Rauig Citationis dat et Concessit Termino Cont.
Inter Gnm Paulum Zglezynski Dnum et Sbum Agnatum
de Bonis Zglezyno Subditum Actr per Dnum suo et
Subditi sui Procu Gnm Fabianum Bzeski et Nobil
Valentinum Piaseczki Cthos per Eund Gnm Fabianum Bzeski
suo et Eiusd Nobis Piaseczki nomine pbi Judm Decidendo Primum
Pbs Actoris Pbi Citto ad quem Judm instituti Controver-

Controversijs tamen Pñtibus exauditis Causam protulerunt cum Potestate formandi reciprocas Actorates ad Finem Constas in Fundo Obnexi Jglenicky Vitowc agitatas Definitiuam Resolutionem remittit Judicantes Pñtes Conto

Inter Gro Joannem Strzeszewski Actorem ex Adverso Reum Actt et Citt ex Decreto Joannem de Velechowo Jglenicki Coronas Actt per Eundem Dñm Joannem Strzeszewski suo et Gro Gosiechich nre pltr Gro Catharinam de Strzeszewie vxm Gri Laurentij Jglenicky Relictam Conten Viduam Matrem Joannem Jglenicky filium Citt et Actt per Eundem Dñm Joannem Jglenicky suo et Matris Sue nre pltr Dñm Apoloniam de Konybskie Eiusdem Gri Joannis Strzeszewski Conten Citatum per Manthum Judem Terrestrem per Donatum Antecki Judicij Sui Conservat Controversijs Egenam Pñtem Exauditis Tenuti Dñs utrasq Decernere Inquisitiones in Antecacta Sententia Judicij Sui eductas Adesse in Instanti Quidem Constit et quoniam easdem Inquisitiones reproducerint Coram de Sabiestwie easdem Pñtes Advertendo Judem ad Lectionem Earundem Inquisitionum condescendit Quibus lectis et per Omnes Circumstantias Intimatis Quando Gro ea esse Inquisitionibus Judicio suo Deductas Gro Catharinam de Strzeszewie olim Gri Laurentij Jglenicky Conten Relictam Viduam Matrem Joannem Jglenicky filium in una Villa Strzeszewo cum Gro Joanne Strzeszewski seorum Commanere ea re non Conservationis manente Pastoris Juventutis Sue Damna in Subjectibus non tantum Moderno Actori Gro Joanni Strzeszewski sed et alijs Vicinis sepe sepius intulisse Juventutem Volatilium sat Numerosorum et pejus Melliagnidum ad Numerum Nonaginta Conservasse et eadem Consulto ignote non tantum meretricio Suis Actt Sed et alienum Vicinor per Quod Jglenicka Matrem impulsa spe competitor et certo sensu forsan Jam Jglenicka Verba indecentia tam super Actt quam Antecessores propallasse Jam autem Dñm Joannem Jglenicky filium Actum ea horto quodam mante inscito Jure Obligatorio Gro Jacobo Gosiechi moderno Compascuitum Quorum Gosiechich Parenti dimisso per Eundem Dñm Jacobum Gosiechi Obligatorium Despectu objecto eapon Vero ad Gri Laurentium Jglenicky modo Commutando decento Segumenta ad Gros Gosiechie Gri Joannis Strzeszewski Soronas spectare modo Actt calligere Denegasse circa quam Denegationem Gri Joannem Strzeszewski per Dñm Joannem Jglenicki hurki prostrate prostrati Baculo per Manum Comunisse probatum Quamde Judex hoc Juconvenienti violenti Irrogatu per Matrem et filium Citatos comisso Eosdem Gro Catharinam de Strzeszewie ad Gri Laurenty Jglenicky Conten Relictam Viduam Matrem Joannem Jglenicky filium Citatos Judex punibiles Ex-

tertiat

Sententiat injungendo Quatenus suprascri Zglenicay Cittⁱ
Burim Castⁿ Ploren superiorem in et pro tena Secunda
post Dnicam Misericordie in Anno Quem incant ejusq;
Sessionem Sumicam et quia Mater pene Spatium trium dier
Jam autem Gnⁱ Joannes Zglenicky Filius per Unam Septi-
manam Continuent et expleant nec non in Egressu de dom
Cⁱⁱ Pⁿ Catharina de Strzeszewski Zglenicka Materna
nam Simplicem Quatuordecim Marcas Pⁿ Jam autem
Gnⁱ Joannes Zglenicky filius pienam Simplicem Qua-
tuordecem Marcas Pⁿ etiam in Bonificacione Da-
mnor Pⁿ Act Gno Joanni Strzeszewski Matⁿ coram
Officio et Actⁱ Curie Ploren sub Pena Bannis in Valu
Contraventionis circa Mastnem tam quo ad Sessionem Ju-
dicii quo Scheonem Marcas publicanda Gno Joanni Stze-
szewski Act Solvant et Realiter enumerent Judicio Suo
pienam Simplicem Quatuordecem Marcas Pⁿ in Instem
sub Scorsio Rigore ex Regio Statutorum extendendo cha
exolvant Gnⁱ vero Joannes Strzeszewski ad Autoratum
Gnⁱ Zglenickich Cittⁱ Inquisitionibus citand Pⁿ in
objectis per Gnⁱ Zglenicka plene emendatum Judⁿ a qui-
busvis Cytationibus Generⁱ Gno Zglenickich liberum
fait et pronunciat Decreti Cujus Vigore

Inter Gnos Fabianum et Constantiam Gⁱ Victoris Balinski
lantem Bgski ac Executr Magistrum Act per Gnm Fa-
bianum Bgski suo et Corⁿ Gno Balinskich nom Pⁿ
Gnm Nicolaum Mrozowski Cittⁿ per Gnm Carolum
Garnowski Tenutⁿ per Antonium Dechnik Judⁿ Qui inter Pⁿ
Comparere Sat Conservat Deciendo ad Satisfactionem Dec
injuncta Communicationis Documentorum inter hasce Pⁿ
Sat Pⁿ utrasq; Judⁿ Stringit Et quoniam Pars Act
Documenta sua per Summarium Conscripta Pⁿ Citte Com-
municavit hecce Documenta cum Summario confractat
exhibent Pars vero Citta in Scriptis Judicium suum in
Rawa Celebrand ad Mentem Reflexionis Consilij Per-
manere comportare offert Petitio attentis omissis
Pⁿ Act ad Comprobacionem Juratoriam Literæ Pⁿ
tatem Conscripti Summarij Judⁿ quem admisit Data
Illis Judis ad pronunciandum Juramenti Rotham petiit Gnⁱ
Fabianus Bgski Act suo et suprascripti Coact me pro
petitum Juramentum Eadem Pⁿ Act ab Ulteriori Comporta-
tione Libera pronunciata Cittam vero Pⁿ pacta Oblati-
nem Sui ad Comportationem Documentorum Suor Causam
prope Civimen per Summarium Conscribere in Scriptis Judi-
cio Suo in Rawa Celebrand Cadentia subrogenda Stringi
Causam quoq; pene ex Documentis tam per Act exhibitis
quam per Cittam comportandis in Eadem Scriptis Cadentis Judi-
cio suo Decidendæ arbitratus Termino Consimili

Actum in Skonsko in Domibus Communibus
Circiter Ploren Dictarum Skonsca simul
et Rawiczen Fⁱ 2da pt Dnicam Septuagesimæ
proxime Subsed die 9. Mensis Februarij Ao 1709 Celebrato

Inter Gnos Rochum et Josephum Fratres inter se Germanos
Zbyszewskie Actt et Cittⁿ per Gnm Rochum Zbyszewski

Suo d fratris Sui me pltō Gm Casimirum Zbyszyński
Cstt et Act pltō Gō Antonium Zbyszyndli Judicem pltō
coram Judō Quae Comparere et rectum Judō Controversiae
gvar Pltum Controversijs inductis exauditis Judm tam Re-
missionem ad Oblatā Coram Pbro Consilio ex Parte
Pomēd Zbyszyno suum ad Judm fact resolvere gvam
Additamē Pltum suum fac Judm edit sibi deinde
Controversijs Pltum inductis exauditis Suspenso toto
negotio necessariam ejus Condemnā ad fundand Pmeus
Zbyszyno Otroliorbe Judicium Camerarior Generalium
Pltō unius absentia non obstante Captato tempore qvia
de Adventu Sui tempestive faciens Notificat Mutuo
Pltum Sumptu Conducend adinvenit quod Offm Cam-
rariale Terre Piotrk Conducendum et Condescendens
Computationem Dominorum in Pmo Condescendit in Bonis
Cista Zbyszyno agitab reposita et per Pltō Sibi abmi-
viam Communicatt demandabit Computa Manualia per
ad Gm Matheum Zbyszyński Scribam Vita functum
in rem Dñi Casimiri Zbyszyński dab nec non Testamen-
tum Ultimae Voluntatis Ejusd Dñi Matthei Zbyszyński
conditum ac alias qvasbis Transactiones cognos-
cent resolvet Eadivisionem Bonorum Pltō Bs Zbyszyno
Otroliorbe Observata Omni eadivisionem Solenni-
tate inter Pltōs agend eadivid et Calculum cui et a qvo
debebitur ac Juramenta ubi Necessa fuerint excipiet Sum-
mas liqvidabit et Solutionem Fatuae cui debebitur Sentē-
tiabit de pretensionibus Pltum Pmeus Comprehensis
Inqvirt investigabit Inqvisitiones si Qvas fuerint exci-
piet Bonificationem et Satisfactionem Omnimodam cui et
a qvo provenient fietq; adinvenerit Causaq; proinde
pro Exigentia legis Justitiae Pmeus finaliter pro
Justo et aequo Decidet dñi judicabit et inhaerendo Offo
Officij Consulis Decisioni Pltōs parere et Judicatum
pati sub Pena Bannij illo in Pmo Condescendit
Pltō Contravenien publicanda Lustra quina Solem Marcas
Polone pti per Pltum sibi abmiviam Compensand Judi-
cio totiens per utramq; Pltum in Instanti praxi Judicij
vendo Pro qva Condemnā Pmo Pltōs qvo Solutionis Dilā
gotium Causa fieri poposcerit adcitatis adcitand sub Simili
Rigore Comparere et Judicatum pati Debebunt ac tenebun-
tur Decreti Decentis Vigore.

Inter Gm Josephum Stawecki Act pltō Gm Joannem Grabskiego
per Gm Melchiorem Miączyński Gm Valentinum Ko-
lichnicky Cd pltō Judm dvdendo Pmeus per Decanum
Antecessorem Judicij Sui conservat satisfaciat eius Decano
Josephus Stawecki in Causa Additamenti Dñi Joannis
Grabskiego Et qvoniam Ja Dñus Josephus Stawecki coz Gm Joan-
nem Grabskiego adcitationem reportavit Dñus vero Joannes Grabski
adcitatus Compariones inscribit proinde Satisfactionem
primis admittente Pltōs in Causa expirin mandat in Ex-
pirato Controversijs Eandem Pltum Exauditis Quoniam Stanis
Pojone Pmeus Carnowo moderni Actoris Ja Acta Semi Undecim

Undecim Corethrum Nordei Sto Valentino Rolitnicky Sucurdano Hspni Sancne Brem Sarnowo de Comiens Ignez
Gro Joannis Grabski Religiosi ideneque Gro Salentiny
Rolitnicky Circa expiendi Bonis suis Hereditatem Nordeum
obligandi Scripti Manuali a Sto Joanne Grabski mren
Ejusq Cui Rolitnicky Data adre rehabuit cujus Nordei ni
sibet Corethus circa Calculacionem in Bonis Sarnowo
per Actu exhibitam a Florenis Quinque taxatis extite-
rat proinde Judex Statuit Ludentes Jsti Joannis
Grabski pacta Obligacionem Emisse Pax & prolem
Undecim Corethus Quotam Quinquagiata Quor
Florenor et Grosi Quindecim Pcis Jam dicti Sti Jo
hannis Rolitnicky Quotam Novem Florenor Pcis metpro
Otre Da per Dnicam Misericordie in Anno presti inudey
coram Officio et Actis Otis Plovie sub Pena Banni in
Casu Contraventionis circa Missarum sacrum publicanda
Otiam et ad Manualem Jnstacionem Eidem Sto Josepho
Stanyelli moderno Actu solvant & realiter exhiberent
Justa pena Septem Marcar Pcis Plti in Omo Solu
tioni Copiae et Sub Rigore Sue Judicii sui per Me-
dium Ejusmet Marcar prati Juris Exhibenda D. Vigore

Ucz Jstius Joannem Sokolnicky Tribunicium Plovien
Dnum et Sm Franciscum Starzewski Administra-
torem Acti per Jsum Sm Starzewski Suo et Dni Sui
nmi pcis Sm Nicolaum Pmorowski Cit per Sm Caro-
lum Purowski Jdem Jmquid per Actorem Decretum
Judicii Tenet Deus Acti Relatores Deducere Testes
idque in Instanti Etgeoniam Adduxit Proinde citrea
Pcis reponant suas Jnquisitiones hac in Causa Eidem
in Instanti et goniam Deposuerint Proinde Satisfacti-
ne hoc in Pcisto admonita ad Lectionem Earum Jnquisitio
ne Contulit Quibus lectis et per Singula Puncta examina-
tis Quando prie Judicii Deducitur Sm Nicolaum Pmo-
rowski Citt sub tractu Causa in Judicio Otis Coram
Eorum Eam coram Meo Actore agitata Venere Mandi Jo
hannis Acti verbis Indecens ad presentiam permeattor
Jmolatum Cathi Plovie pro sua Judicij Congregatio
in honore prostituisse Proinde Judex pro remissa honoris
Alli Sokolnicky Detractione penali Coram Sto Pmorowski
Citto admonito Decernit Quatuor Jos Grus Pmorow-
ski Citt Panam Duplicem Quatuordecim Marcarum
Polonor et pro Otena Da sit Dicau Judicia Quadrienni
Anno Presti Sentura coram Officio et Actis Otis Plovien
sub Pena Banni in Casu Contraventionis circa Missarum
in Jsta Causa publicanda Meo Sokolnicky Judicio vero
Suo panam Simplam Quatuordecim Marcar Polon
in Instanti sub Solito Rigore ex Registro panalium Exten-
denda Solvat Nichilominus in Sublatorem Condemna-
tionis in Judicio Suis hac in Causa ex Pcis Expensa Alli So
kolnicky Super Eos Allato Pmorowski Officio et Publicando
Jos Grus Pmorowski Citus Panam Duplicem 14 Marca
Polon Meo Sokolnicky in Omo et sub Rigore quo supra Ju-
dicio suo per medium Earundem Marcarum in Instanti
Idem Stat Decreti Presens Vigore

Inter Gn Paulum Wolski Ads et Stad pltr Gn Fran
ciscum Kowelki Citad et Ads pltos Gros Hiacinthum
Worowski Michaelem Malczynski Albertum Kleniew
ski Epos Mnos Propowski Citt per Euene Gn Kowe
lski suo et alios Citad nunc pltos Judices Simum per Ant
nium Decium Judg Sui Consuetud decidendo teneri
Ptes utrasq Deponere Inquisitiones suas in Causa eduxi
erunt idque in Instanti et quoniam Easdem Inquisitiones pu
gnanq Ptes tribus Testibus eductas Repositerunt
et in eisdem Inquisitionibus persistunt Proinde Satisfa
ctione hac in Parte admissa ad Sectionem harum
Inquisitionum condescendit Quibus lectis et per Singu
la Puncta rutinatis et examinatis cum itaque ex
tensis Inquisitionibus hinc Compertum per Gn Joan
nem Kowelki Michaelem Malczynski Hiacinthum
Worowski Citt Anno presenti tempore hiemali discen
dendo hac via in Suburbio Civitatis Plocen Gn Wolski
Ads via Publica eundem Equum protrusisse, et cum Jo
anne Wolski Eosdem Gnos Kowelki Malczynski et Wo
rowski in tuitu ejusmodi facti sibi injuriam portam
arguerat quam Magis inoluerat mox et Velquites cum
Jenore de tractis per Gn Kowelki cum pdicti Gn Wo
rowski et Malczynski descendisse, et victum Gn Wol
ski Ads nullam infortunam sperantem pro Capite Am
pusse, et in terram prostratum concalcasse et tricenal
cum eisdem Gnos Worowski et Malczynski converberasse
Eiusdem ac Vestium Vestitus Plicis Plocen alias Mun
dur non postremi Valoris in minimas Ptes discalcasse
frameam a Latere abstractam frangere Omnino Conabu
non tamen fregisse sed eandem hanc et in illam Partem Vi
brasse et rursus restituisse Rotaq tempore interstitio Eiusd
Gn Wolski in honore Verbis inconvenientibus prostitua
exhibisse, Proinde Judex attentis premissis Deductis non
posse eosdem Gnos Kowelki Malczynski et Worowski pe
nas evadere arbitratus Devenendo Quatenus Ipsi Gni
Kowelki Malczynski et Worowski eluendo sive Violen
tos progressus Turpem Superbiam Castri Plocen in
pro Pace Da pt Deum Misericordiam Anno Presenti In
gredientes effugi Spionem et quia Gnos Kowelki
ejusq Vicinti prompsus Motus per Spatium Duar
Septimanar jam vero Gni Malczynski et Worowski
per Spatium Unius Septimanae Continuendi et exple
ant nec ngr in egressu Suum etiam in Bonipsa
tionem Vestium Gno Kowelki Banam Scupticem duo
vicesimam Marcas Polon Jam vero Gni Malczynski et
Worowski quisque eor per pienam Quadruplicem Quatuor
decem Marcarum Pol eorum Officio et Actis Curiae
Plocen sub Pena Banni in Casu Contraventionis hu
Massovia in Ipsis faciendae publicandae Judicio vero ejusq
eorum pienam Simplicem Quatuordecim Marcas Polon
in Instanti sub Solito Rigore ea Registro Banalium exa

Jendo

extendendo Solvard Gnõs Vero Bronowskie ejusq Nris Ke-
nowskie tum groj Gnd Wasilij ad Actoratum Gñ Kowalc
Ob Inquisitionibus in quopiam non inuvad libero mitte dñ
Jter Gnd Valentinum Cyuinskie Dnum et Agnetam
Guthowskia Virginem Jnceptam famulam Act per Cuna
Gnd Valentinum Cyuinskie suo et aliorũ Act nrae pñs Gnd
Simonem Cyuinskie Act per Gnd Petrum Cyuinskie
Jnqñ Scabinor Ptis Actis Pñs et suum Judicium
dñ Decidendo Quoniam Pars Act pro Solutore Sum-
mar ueius Centum Viginti Florenor Pol per Citatõ
ab Act Gnõ Valentino Cyuinskie ad Scriptum Manua-
le de Data in Cyuiny Woyskie die 2da Mens Maij Anno
Elapso 1780mo mutuo Contracto, alteriq Sexa-
ginta Florenor Pol per Cuna Citatõ a Gnõ Adamo
Draminskie mutuo accepto et per Cuna Gnd Adamum
Draminskie eiusq Gnõ Valentino Cyuinskie transfuso,
Tertiaq quadraginta Dubrum Florenor Polon
Gnõ Guthowskia Act debita Suo suo agunt promde
Judm insistendo Scriptis superius specificatis Decernit Cua-
tenus Nam Gnõ Simon Cyuinskie Citatus prataxat
Summam Primam Centum Viginti Florenor Polone
alteram Sexaginta Florenor Pol Gnõ Valentino Cyuin-
skie, Tertiam Quadraginta Duor Florenor Polon Gnõ
Dorotheae Guthowskiae Act inst pro Rena Ldã post
Gnd Visitationis Gñs Vig Mariae Anno quo Cessa-
ra Coram Actis et Actõ Cruc Florenor Sub Pena
Bannis in Casu Contraventionis circa Affixum in ibid
faciend publicand Solvat et Enumerat Quita Pays
per Citatum Actum Marcas Pol Ptis Act in Suo d
Sub Rigore quo Suprã Judicio Suo Tertio in Instanti
prax Jure Solvendo Decerni Exoneq Vigore.

Actum in Opinsko in Domibus Communi-
bus Terrestribus Oppidi Dzietuchow
Plocensis Simul et Radzigoviensis Prãsentia
post Dcam Septuagesimam prãsentis Subscript
Die 10 Mensis Februarij A Dñi 1781mo Protract.

Vter Gnd Paulum Rupeckij Act pñti Gnd Matheum
Kalinowskij et Brigittam de Rupeckie Jnoricem Conjugem Act
per Maritum suum et Conjugem suam mẽ pñti et Dcã Gnã
Jpsa Gñ Kalinowsky Conjugem Citti et Juscia Compariõne nec-
dant cum tamen post Decimas Cedente in Fundo Gnd
Kanowno Strumowicz Die 2da Mens Augusti Anno
1781mo Inter Nos Gnõ Kalinowskie ab una d dictum
Gnd Rupeckij Act pñti ab altera prolatum ad Actag
Cruc Florenor die 25ta Mens Junij Anno elapso 1780mo
per Oblatam porrecta Solutionem et Recognitionem Summa
Septingentorum Nonaginta Florenor Pol in vim Dotis de
Bonis Maternis Gnõ de Rupeckie Kalinowskia Concernente
determinanda Condemnatione coram Actis Cruc Plocens Die

Die 23tia Mensis Junij Anno Eodem 1798vo in Cria
Satisfactionis ea Pte ejusa Gri Pauli Stupecky Judicis
Gri Kalowsky Congis Citati intuitu non Lebationis
effecte Summae Septingentorum Nonaginta Florenor
Pod obtenta et Publicata conorita spe dedurrendi
proinde non Obstante contumacia Eodem Judicis
lowskich negotium introducere Pti Acti mandat in Prae
sentatione negotij Judm missendo Supraseria Decreti
Condili Summam cane Septingentorum Nonaginta
Florenor Pod ad Plenum Complanavit inter hasce
Pte sub tractu ejusa Condna rita et Confecta Ea
Decreti Condili Approbatt Gne de Stupecky Ka
lowska in vim Pacti adjudicando decernit Judicium
Pedaneum Jpie Gri Kalowsky Citati memorata Summam Septingentorum Nonaginta Florenor Pod Gnd
Kalowskich concernen in et pro Vigilia Festi Natis Sancti
Joannis Baptte Anno proxe Venturo Coram Officio
Actis Crie Capide Plouck sub Pena Bannie in Casu
Contraventionis circa Matthaei faciena publicanda Praesa
Causa Summe in Bonis Mundis et sibeni providen
Securitate ab Eoa Gio Stupecky levent delevatio dus
kent Condemnationem vero ea Pte Gri Stupecky sup Gne
Kalowskie intuitu non levabnis suprascripti Summae
obtenta et publicata non Urgeas Pte Acti sine Damni
suffert Decreti Presente Vigore

Juter Actas Josephum Olinski Praefectum Caesa
reum Pni et Annam Dramińskas Ignacium Congae
Perillres Adm Andream Antonium Caneum Lateranen Ba
ptheum Nasielscen Stg Gnd Joannem Dramińskie Acti
per Gm Joannem Dramińskie suo et alienem Actis mo
pte Et Illres Adm Andream Josephum Szachorowsky
Commendanten Wiszkowien Cita pte Gm Francis
cum Szachorowskie Cita per Gm Gabrielem Kwasiebor
skie inscriptum Plenteud et gravamen tam Illris Andreae
Josephus Szachorowskie Commendanten Wiszkowien quam
Comparens Gri Francisci Szachorowskie ab Insera
Compariene Ruedunt et se Condemnare permittent
proinde super Eisa Citati rite dene in Causa decernend
Banalitis pro Ademptione Jurdi ac attentatae Viola
tionum Restitutionis Eorda Jurdi cum Dando Caudo
extendendi Banalitatis pro Contraventione Decre
ae in Sublationem Praesens in Ligro ulteriori Partis fa
ciena Executionis permittitur Condemnatio ad quam Cau
sae additur Ministerialis Publicand

Juter Gm Bonifacium Matawskie Actt pte Gm Mar
tinum Dobrskie Cttum per Gm Carolum Suronskie
Judum Decidendo Citationem Pti Acti pro Solutio

Solutione Quote quadraginta florenos Pod Pti Citat
edit Controversijs tarienis Ptium eaudiris Quoniam
pars Citata supratatam Quotam Quadraginta florenos
Polon Pti altera Pdtis persolvit Proinde Judicio
eunde Gm Mathiam Dobissli Citatum ab tad Quota uti
Judtis persoluta et qua vis Impetitione hac in Causa
Ibenem facit et pronunciat.

Uter Gm Bonifacium Malawssli Acts pltis Gros
Albertum Wenbicky Joannem et Bonifacium Sat
lowssli Citat pltis Judm decidendo Litteru Pti Acts
Pti Citat ad presens Judm edit controversijs Ptium
exhibitis Quoniam causa presens sine Inquisitionibus
decidi nequit, Proinde Judm Dilationem Inquisitionis
Pti utrig ad Contenta Jmo et Manifestationem
Ptium pro Sequenti Judicium suorum Cadentia
ea alternata in Rauig Celebrand Dat et Concedit Pti

Uter Gros Paulum Acts et Citat et Antonium Acts
Fratres inter se Germanos Konsilij per Eund Gm Paulum
Konsilij suo et Fratris Sui sine pltis Et quoniam Gros
Carolus Russki Citatus presens in Jmo disparet
et se Condemnare permittit proinde super hoc Litto di
sparet inluco Satisfactionis Decro in Punito Repo
sitionis Inquisitionem decernenda Fanalitate pro pero
gatis Violentijs ac ex alijs Circumstantijs Clarius
Comprehensis permittitur Condemnatio qua per
Citatum addictus Alis Judtis Pti Citat

Uter Gros Joannem Jokimowssli et Apoloniam Kosinssku Jn
uxorem Conjges Acts per Maritum suo et Conjs suae me
pltis Gros Stanislaum Krajewssli Citum per Eund
Christophorum Zielinssli Gros Joannem et Gregorium Na
tus inter se Germanos Kosinssli Citat per Eundem
Judm decidendo Litteru Pti Acts Pti Citti ad
presens Judm edit Controversijs Partes Ptium exau
ditis Quoniam causa presens inveterata sine in Judio
pronunciari Proinde Judm hac in Causa Dilationem
Communicationis Documentor ad Causam presens spe
tant ad prescriptum legis pro Sequenti Judicium
suo Cadentia ex alternato in Rauig Celebrand
Pti utrig Dat et Concedit Prorogato Conto

Uter Gm Simonem Kozewssli Acts et Citat pltis Gros
Joannem Rudowssli Paulum et Joannem Fratres
inter se Germanos Bilenssli Citt et Acts pertune
Gm Joannem Rudowssli suo et aliorum Pti et Actorum
pltis Gaud Agnethae Bilenske Gti Rudowssli Conten
Citatt pertune Gm Rudowssli Maritum Gm Albertum
Konybelu Citt pltis ad Objecta Condemnationes bi

nas

binas ex Pte Mci Joannis Antonij Sokolnicki Tribu-
niae Plocensis primam quidem die Secunda Mensis Au-
gusti ratione non Solutionis Poenae Quadruplicis alteram
quoque Die Vigesima Prima Mensis Augusti eidem
rne non Solutionis Poenae Quadruplicis Quatuordecim
Marcarum Polonicarum utrasque coram Actis Crcis Plocensis in
Termino Satisfactorio 1788vo Anno super Gsis Pau-
lo et Joanne Bilenskie ad Objectam quoque Condemna-
tionem ex Pte Gsi Nicolai Brzozowski super Mfico
Joanne Sokolnicki Tribuniae Plocensis rne non Solu-
tionis Poenae Unius Simplicis, alterius Duplicis
Tertiae Triplicis Quatuordecem Marcarum Pol. Decrum
Judicij Crcis Plocensis adjudicatam in Crto Plocensi die 11ma
Mensis Februarij Anno 1788vo ex Regestro Poena-
lium, tum quoque ad objectam Condemnationem ex Pte
suprascripti Mci Sokolnicki Tribuniae Plocensis supra
de Actu adnotatam rne non Solutionis Vadij Capitalis
Duplicis atque Poenae Quadruplicis Quatuordecem
Marcarum Pol. Decrum Condrli in Bonis Wempi-
ty die 29na Mensis Maij 1788vo Anno latam adjudicatam
super Gsio Nicolao Brzozowski obtentam et Publicatam
tenori Eosque Gsos Bilenskie quam Mcum So-
kolnicki et Gm Brzozowski docere de loco stan-
di indultis Rationibus non posse Sibi Consti-
tuere locum Standi arbitratur quinimo decer-
nit Quatenus Gsi Bilenscy pro binis Condemna-
tionibus pro quaque per Poenam Simplicem Qua-
tuordecem Marcarum Polonicarum Mfico Sokolnicki
sui ejus Speciali Plenipotenti in Constitutionem
loci Standi Durantibus Judijs suis sub Poena
Bannis ex Regestro Poenalium in Determi-
nio Judicii sui Judicio quoque per Medium
Eandem Marcarum sub Solito Rigore ex Regestro
eodem Poenalium extendere Solvant et enumerent
Jam Vero Condemnationem ex Pte Generosi Brzo-
zowski super Mfico Sokolnicki obtentam Condem-
nationem ex Pte ejusdem Mfici Sokolnicki super
Eosque Gsio Brzozowski itaque obtentam bonificare esse decla-
rat habereque locum Standi Eosque Actis et Citatis
arbitratur Judm Gnoso Stanislao Boguski di-
sparere in fine Decreti praesentis Condemnationis de-
clarat Citationes Partium suum ad Judicium edito
decidendo Quoniam Causa praesens Respectu atten-
tatarum Violentiarum suo in Judicio promove-

tur

promovetur quæsive Inquisitione deindi negavit Deo
Successarum esse Inquisitionem per utramque Partem
in Sequenti Judicium Suorum Cadentia ex alter-
natis in Relicta celebranda eduenda Quaet Termino
Conservato Etgoviam pro Stanislaus Boque-
ski Citho presente in Termino disparet
et se Condemnare permittit proinde super Eor
Citato Disparere Causa decernenda Penalitij
Pro attentati Violentij permittitur Condemnatio
Ea quam publicare additus Alius Judex Publicad

Alter Illus Admodum Reverendum Nicodemum
Nicolai Praepositum Sarbiviense Curatum Smardze-
wiense Actorem per Illus Admodum Reverendum
Chmarowski Ecclesiæ Sarbiviense Vicarium Jm-
pensum Pleuten Gm Joannem Malinowski Cisper
Gm Carolum Turowski Etgoviam Gi Thomas Kori-
janis ac Petrus Dobrey ob Alias Andreæ Dobski
Notarij Crnæ Senense Filij Minorennes Albertus Smar-
dzewski Tutor Joannes Przedwojewski Bonus Krajew-
ski Obligatorius Pospol Citti esse in Termino Dispa-
rent et se Condemnare permittunt Proinde super Eor
Citho Disparere Rae Comportaneis Quietationem de Reso-
luto Censu a Summa Duor Millium Florenor Pol
in Bonis Krajewo Loreati Ecclesiæ Sarbiviense
inscripta Solutionis Census ab ultima Quietatione
Summa suprascripta provenient permittitur Conde-
mnatio ad quam publicandam additus Alius Judex
cum Gro Joanne Malinowski comparente ulpenditur
causa Jpsius ad Arestum ex Adiatione Jpsius Decidere

Termino Conservato Publicad

Alter Illus Adm Rndus Nicodemus Nicolai Præpo-
situs Sarbiviense Curatus Smardziense Actor per Rndum
Josephum Chmarowski Illus Alios Eugenium Gaspar
et Michaelem a Gora Skarbki Calindæ Jpsius Sola-
divisionem tum Celsissimum et Michaelem Swiatopolk
Principem Cuiavensem Gli per Gm Carolum Chu-
mowski Etgoviam Infidelis Aczyk Jakubowicz Kuba
Boruch Zelek Sentiores Synagogæ Judaeor Drobinen
ac Tota Synagoga Drobinen Citi esse in Termino Di-
sparent et se Condemnare permittunt proinde super Eor
Citho Disparere Rae non Solutionis Census a Summa
Mille Florenor Pol ad Ecclesiam Smardzewiense spectan
Comportaneis Quietationum de Eodem persoluto Censu
permittitur Condemnatio ad quam publicandam ad-
ditus Ministerialis Judicialis cum Comparen-

tibus

Comparentibus vero Causa praesens ad Convictionem disparere Suspenditur Termino Conservato

Publicato

Ex Regro Executionum

Inter Gnos Stanislaum Dzierzanowski et Rosaliam Kruszewska tum Stephanum Zabowski ac Franciscam Gronczewska Invicem Conjugis Actis per Maritos suis et Contum suas nnibus ptis Actis Creue Plocene Cit et Indicene per Gnm Martinum Brudzinski Teneri Ptem Actis docere Ptem Cit de legmo et Sufficienter perducto processu et quoniam Pars Actt Decretum Judij Sui hic in Plonsko die 16 Mense 8bris Anno 1787mo Jnr se Actt et Gnos Mathiam Parentem Simonem atq Michaelem Kruszewskie filios Cit pti ab altera prolato Summas primam Trecentorum Tynphorum in florenis reducenae Trecentorum Octuaginta florenae Polonae cum Comprovisione a dato Complanationis per quinque a Centum Computanae Gnae Dzierzanowska Contti Actt alteram Centum Quinquaginta Tynphorum similiter cum Provisione a data eiusdem Complnis Gnae Franciscae de Grymbczewskie Zabowska, Tertiam denique Similem Summam Centum Quinquaginta Tynphorum similiter cum Provisione tum Poenam Duplicem Quatuordecem Marcas Pol et Lutacu Trium Marcas Pol adjudicans nec non Condemnationem in Cro Plocene die 23tia Mense Junij Anno 1788vo ex Pte eorum Actt super Citis Gnis Kruszewskie in Tenore Satisfactorio obtentam et publicato reponit sicque de legmo et Sufficienter perducto processu docet proinde Judm Pti Actt experiri prosequi procedere Respondere et mox directe respondere Jubet in directa Responsione Gni Melchior Mieczynski aut Carolus Turowski Burgi Creue Plocene seu unus Eos qui facilius conduci poterit ad primam Ptis Actt requisitionem Decrique poenae exhibitionem Bona Kruszewie seu potius Sortes proportionaliter in Summis Orglibus Jam Vero in Provisionibus et processu ad Extenuationem tradant et dimittant seu tradat et dimittat quam Traditionem nemo sub Poenis legibus Rni de Impugnationibus Sanctis impugnare audeat Decreti Praesens Vigore

Inter Perillres Adm Andream Paulum Luboradzky
Canem Cracoviens Praepos Bellovien &c Nob
Valentinum Wisniowetzki Act per una Nob Wi-
niowetzki & Rudi Luboradzki mne pltis. pro Pri-
matia Cracy Plocen ex officio Advocat per Nob
Antonium Jungfeldy teneri Pleud Acti solvere Pleud
Ad de Sufficienti & legitime perducto proces-
su quoniam Pars Act Decimo Judicii hic
in Plonsko die 17. Mens Maij Anno Elapso
1780mo Inter Ulricum Adm Andream Paulum
Luboradzki Praepositum Bellovien Act ab una
et alterum Antonium Luboradzki Judicii Cracy Lu-
cherovien Cd pire Vicis pte ab altera latum
Solvendo Summa Nongingentorum Florenorum Polon
juncta primum Computationis pro Annis tribus pro-
ventus emundandis Proponen Primum Blomenbo
una cum Poena Lucta Septem Marcas Polon
debitandas Roborz ejus Decr Condemnationem
in Fine Satisfactionis coram Actt Cracy Plocen
circa Mandatum per Nob Valentinum Wisniowetzki
Vigore Ipsius Plenitudinis mne suprascripti Ulrici Adm
Rudi Luboradzki Act pire Vincere cont Dictum
Alium Antonium Luboradzki Judicii Cracy Cuchan
mne non Solvendo suprascripta Summa ac Marcas
facti obtentam et publicat Demum Exceptionem
super praetactam Summam Nongingentorum Florenorum
Pol ac Poenam Luctam Septem Marcas Pol
totamque integrum processum per sepenominatos Ulricum
Adm Andream Paulum Luboradzki Praepositum Bel-
lovien Canem Cracoviens in rem & Pnam Jti
Valentini Wisniowetzki modernis Actt coram Act
Cracy Visegradien Die 8ta Mens Anno Anno
1780mo facti et rei veritatem reponit taliterque
de Eod sufficienti et legitimo perducto processu dicti
promde Judm Pltis Actionis experiri prosequi prose-
dere respondere & mox directe respondere mandat
in directa Responsione Jti Carolus Zuromski &
Josephus Lozowski Burgi Cracy Plocen seu Unius
eorum qui fuerint conducti potuit ad primam
Pltis Actionis Requisitionem Decimi prout exhi-
bitionem Bona Blomenbo processus Ulricum Adm
pire Vicis propria ad extenuationem in Summa totius dicta Non-
gingentorum Florenorum Pol Lucta Septem et integro pro-

esu

processu pro re Illmi Adm Rndi Luboradzki Praepti
Bulkowiensis Actt jure Vincens seu Verius pro re Gri Valen-
tini Wilamowski Juris Cessionarij super altefatam
Summam Marcas ac totum processum Quaestionis tra-
dant et dimittant seu tradat et dimittat qm Tradi-
tionem nemo sub poenis de Impugnatoribus Sancitis
impugnare audeat Decreti Praesens Vigor
Inter Gnm Paulum Wasielewski Actt pltr Gros Offi-
ciales Crenae Plocensis adcitt per Eunae Gnm Antonium Sup-
tecki Teneri Ptem Actt Docere de Sufficienti et
Legmo perducto processu et quoniam Pars Actt De-
cretum Judij Sui in Raciaz die 1ma Maij Junij
Anno Elapso 1787mo inter se Actt ab una et Gnm
Thomam Rogienski ac alios Pte ab altera Actt
Solutionem Poenae Simplicis Quatuordecem Mar-
cam Polon ab Eoe Gro Rogienski pro re Gri Wasie-
lewski Actt jure vincens tum Condemnationem Circa
Maffnem coram Actis Crenae Plocensis ex Prli Compa-
ritione Actt jure Vincens coram Eunae Gnm Rogienski
Citt jure Victt Rne non Solutionis ejusdem Poenae
Simplicis Quatuordecem Marcam Polon facta ob-
tenta et Publicata reponit taliterque de Eoe Suffi-
cienti Processu Docet Proinde Judm Pti Actt
experiri prosequi Procedere respondere et mox dire-
cte respondere mandat in Directa Responsione
Gri Melchior Mieczynski et Thomas Kowa-
lewski Burgae Crenae Plocensis seu Unius Eorum
qui facilius conduci poterit ad primam Ptis Actt
requisitionem Decrique praesens exhibitionem Inven-
taria aut res Citti jure Victt proprias in supra-
scriptis Marcis totoq et Integro processu Pro-
portionaliter tradant et dimittant seu tradat et
dimittat Quam Traditionem nemo sub Poenis
legibus Rni de Impugnatoribus Sancitis Im-
pugnare Audeat Decreti praesens Vigore
Inter Gnm Florianum Rybicki Actt pltr Gros Offi-
ciales Crenae Plocensis Adcitt per Gnm Joannem
Szczepkowski Teneri Partem Actt docere de
Sufficienti et Legmo perducto processu et quo-
niam Pars Actorea Decretum Judij Sui in
Raciaz die 1ma Februarij Anno Elapso 1788vo In-

ter

Inter se Actt ab una et Gm Antonium Gutkowski
Cit jure vict pte ab altera latum Summam Quin-
gentorum Septuaginta Sex Florenorum Pol una cum
Provisione biennali per quinque a Centum Com-
putanda ac Poenam Lucitam Trium Marcarum
Polon adjudicans tum Condemnationem in Trno
quisque Decri satisfactorio die 25ta Junij Anno
Eoque circa Matutinum coram Officio et Actis
Crcae Plocen ex prti Comparione Actt cor Gm
Antonium Gutkowski Rne Non Solutionis
Sepedictae Summae Quingentorum Septua-
ginta Sex Florenorum una cum Provisione
ac Marcis facta Obtentis et Publicatis reponit
taliterque de Eoque sufficienter et legitimo perducto
processu docet proinde Judicium Pti Actt experiri
prosequi procedere respondere et mox directe
Respondere mandat in Directa Responsione
Gsi Carolus Turowski et Melchior
Mieczynski Burgr Crcae Plocen Sedt
unus eorum qui facilius conduci poterit ad pri-
mam Ptis Actt requisitionem Decrique
praesentem exhibitionem Bona Gutkowo seu potius
Sortem proportionaliter in Summa altefata
Quingentorum Septuaginta Sex Florenorum
Polon Provisione Lucita totoque et Integro
processu tradant et dimittant seu tradat et di-
mittat quam Traditionem nemo sub Poenis
legibus Rni de Impugnatoribus Sancitis
impugnare audeat Decri Praesentis Vigore
Confrontatum cum Originali Franciscus Cio Kiodlu N. Dep

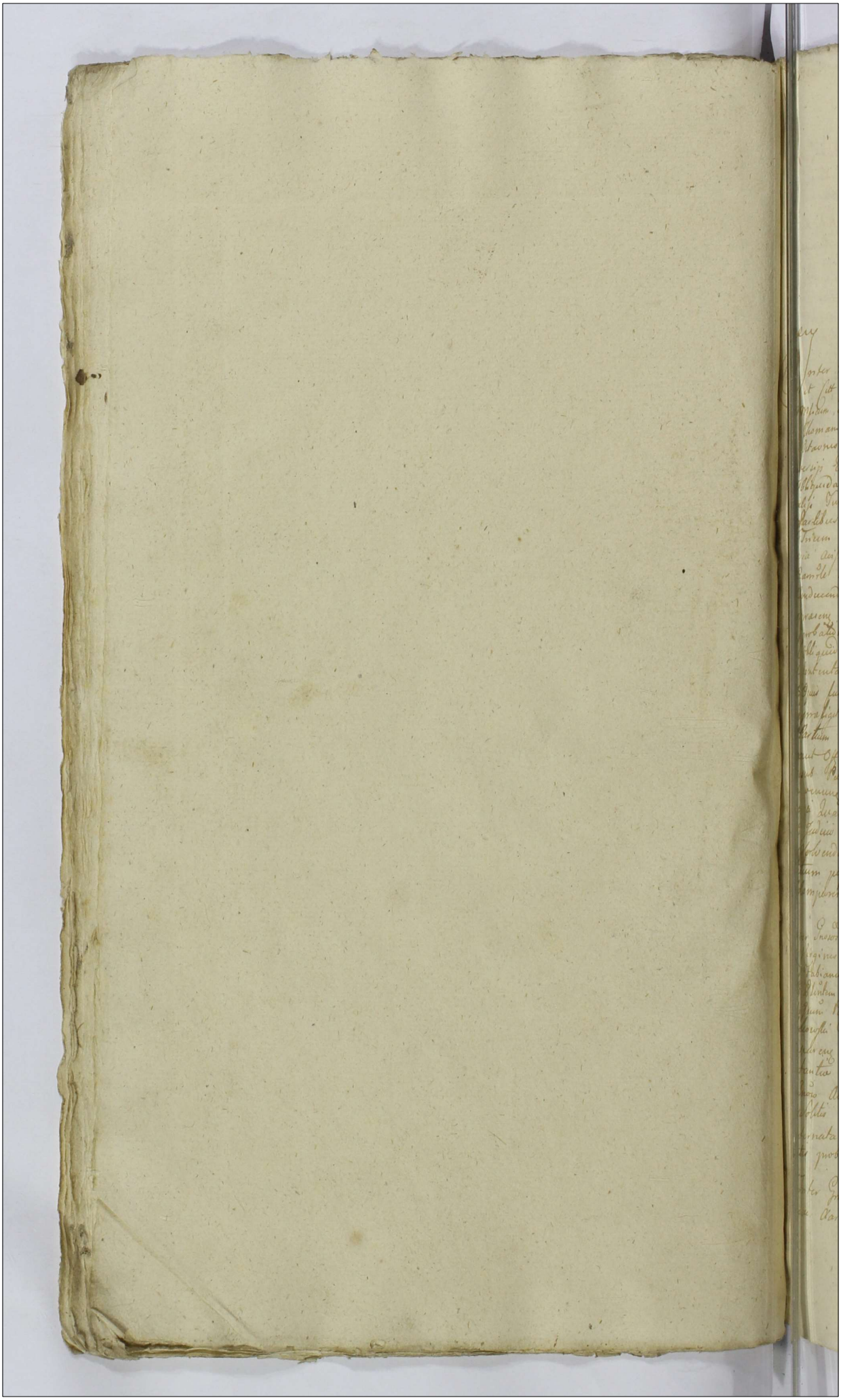

Actum in Plocko in Terminis communibus Terre
stribus Plocensibus Districtuum Plocensis Si-
mul et Bilicensis una cum Continuatione
Antecessorum Causarum Pena Tertia post Dom
nicam Rogationum proxima Scilicet die Dec
ima Nona Mensis Maij Anno Domini Millesi
mo Septingentesimo Octuagesimo Nono Celebra
tis

Inter Mgnum Franciscum Ubysz Subjudicem Trnm Plocens Actr
et Citt per Quem Paulum Sulkowski Inscriptum Plenipotentem
Mgnum Stanislaum Ubysz Subjudicem Trnm Plocens Citt et Actr per Gnm
Thomam Trzcinski Inscriptum Plenipotentem Judicium Decidendo
Octavos Partium Utrarq Suum ad Judicium Citt Decidendo Contro
versij Earum & Partium Judicatt Et audit Quoniam Causa Recepta
Objectionis Summar ex Reas Complanationis Divisorialis quem
ad. Juntibus Emicans Suum ad Judicium Devenit Promde Appertan
Scribas Necessariam esse Condnem Judicij Sui aud GG Camerarum
Trium Plocens ad Fundum Wonsz Stanislaus Captato Tempore pro
via dissolutionis Perpetuae faciendae Advenit Quod Judicium sive Offm
Camrle Annis Duobus Abentia non obstante Mutuo Partium Sumptu
Conducendum Condescensurum Comportationem Documentor Causam
presens Emicens praevia si Opus fuerit et per quem Interevit Com
probatione Juratoria Demandabit Quibus Comportatis Summas
Obligandabit Retentiones Quasvis et Ex quovis Fonte Emicans ad
Contenta Terminor Cui quid et a Quo poterit Adjudicabit Juxta Si
Opus fuerit Leviget Inquisitionem Si Opus Erit Exequiet Imo
praefigit Rigore Annexet Causamq presens ad Contenta Imo
Partium Utrarumq Decidet Dijudicabit et Moderabiliter Lapis Judi
ant Officij Camrlis Divisionis Partes Patere et Acquiescere Idque
sub Pena Bannis In Casu Contraventionis super Parte Contra
venien Publicanda Debebunt ac Tenebuntur Juxta Vana Simpli
a Quationem Mercedis Plocens parti per Partem Compensanda a
Judicio Suo per Medium per Utramq Partem sub Solito Rigore
Solvenda pro Quo Condnis Termino Partes Quos Voluerint et Rego
tium poposcerit Habent adstandi vero sub Rigore quo Supra
Compelere Tenebuntur Decreti Presentis Rigore.

Inter Gnos Josephum Parentem Fabianum Josephum et Antoninam
Virgines Junctas Filium et Filias Malinskie Actt per Lunz Gnm
Fabianum Malinski suo Parentis ac Sororum Suarum nmne ac Interem
Plenipotentem pte Mum Josephum Kleniewski Venatorem Plocens Citt per
Gnm Paulum Sulkowski Interim Plenipotentem Gnm Albertum Sot
Horeski Citt per Gm Bonaventuram Ciotkowski ad Repositionem Com
pleren a Gno Alberto Ciotkowski Causas Suas Majoris Impor
tantiae in Judicijs Solitis Cruz Varsaviens Attentans Datum Eidem
Gno Alberto Ciotkowski Citto Dilato Majoris pro Judicijs Isdem
Solitis Cruz Varsaviens quam in Sequens Judicior Sicor excal
fornata in Bilsko Celebranda Cadentia Literatorijs Documen
tis probare Obstringitur Termino Conservato.

Inter Gnos Jacobum et Franciscam Gnos Josephi Kuczkowski Contem
ac Mariam Virginem Junctam Kucielskie ac Lunz Gnm

Gum Josephum Kruszewski Maritum Actt per Eosq Gnos Jacobum Kruszewski et Josephum Kruszewski suos et Sorors atq Contes Suos nomine prius Gnos Ignatium et Victoriam Gnor Antonij Kostkowski Contem ex Alterq Corpe ex Marianna Virginem Gnam Joannam Kruszewskie Actt per Eumq Gnum Ignatium Kruszewski suo et Septascripti Conductt nunc prius Judicium Terminum per Decretum Judicij sui Die Undecima Mensis Octobris Anno Elapso 1788va inter Easq Partes Relatum Conservatt Decidendo Statuit Quatenus Easq Partes Eidem Decreto in Puncto Communicandis Documentorum precijs Conscribendis Summarijs et sibi ab inijcem Communicandis Satisfaciant Edq in Instanti et Quoniam Gnus Jacobus Kruszewski Actt suo et Actorum Suor nomine Documenta per Summarium ad Causam presens Exhibita pro Summario per se Conscripto et per Suum Judicium Subinde Parti Actae Communicavit et Super Reali Comportatione Juratum Suo et suor Actor nomine Praestitit Pars vero Acta in Seque Vocatis in Actibus Celebrandis Comportare Offert Proinde Judicium Partem Actae Satisfecisse Declarat Partem vero Actam ad Similem Documentis suor pro Sequenq Judicij Suor Cadentia Exalterevelam Comportationem et Communicationem provid se Offert Petijt Negotium ex Eisq Comportatis et Comportandis Documentis in Eadq Sequenq Cadentia Deinde Determinand Termino Conservand.

Inter Gnos Franciscum Konyeli Victorem Joannem Albertum et Thomam Konyeli Gnos Kaczkowskie Actt per Eumq Gnum Konyeli suo et Suor nomine Gnos Barcikowskie Actt per Eumq Gnum Labum Paulum de Bonis Barcikowo Subditum in Aqua Gnor Konyeli Dominij Actt prius Gm Joannem Lochowski Abbatem per Gnum Paulum Lochowski Locum Mandatarium Joannis Rosciszewski Postulationis Causa Actus presens in Mo Desideret et se Condemnare permittit Ad quia Condemnationibus Finis prima Die 17 Mensis Januarij in Anno 1787 Altera Die 20 Mensis Aprilis in Anno 1788 Ultimq in Bitho Tertia Denicq Die 11 Mensis Obris Ac quo Supra hic in Actis Omnibus ad Judicij Sui hac in Causa Attendi et Publicatis Peniarie Coherciers esse Demonstratis Proinde non obstante Contumacia Eiusq Mtis Rosciszewski Partibus Negotium Introducere Mandat in Introductorie Negotij Siquidem Pars Acta primitus p Statutore Labrum Pauli cum Ronte ac Libenis Actis Gnos Barcikowskich Subditum cum Eorum Proprietate ad presens vero post Recessum Eorum Subditorum ad Actt ipsi Proprietarios Gnos Invimul cum Eoq Labio Paulo pro Solq Exhibitione Veterum et Proprietatis Eiusq Labij Pauli Bonificationis Carentie Laboris Actorum in Judicio Sui promoverent Competentium Proinde Judicium Inquirendi hac in Causa Respectu Probationis Subditatis Eiusq Labij Pauli ac Eius Contis ac in alijs Circumstantijs Terminis Comprehensis in Actoris Judicij Sui Partibus edum Ipsam minus Necessariam ad Eqdem Judicando Statuit Quatenus Idem Labius Paulus ad presens Actoris Jurum promovere Realitatem Negotij per se Conscripti et in Judicio suo ad presens Deposuit adq Pretensionem Suarum ad Officium Joannem Rosciszewski Usurpatarum Comprobet Prosequendq Judicij sui Exhibitis in Actis Celebrandis post quam Subsequendum Comprobatarum vel non Judm Decernet Ed quod Juris Erit Termino Conservato.

Inter Pr Josephum Parentem et Michaelem Filium Adalbertus Fran
ciscum Bonaventuram Gregorium Kowalewskie Paulum Patrum
et Ioam Iliaszam Gnos Mathey Korkowski Contem Czarnowskie
sem Ukoraj Longi Dominicum Uminski Ignatium Rychalski Tho
mam Kossowski Dionor Kowalew Skorupki Hæredes et Successores
acti et Rei per Gnos Gnoios Albertum Kowalewski et Paulum Czarny
mski suo et Suprascriptt Actt et Rnne prefer Gnos Mathæum
Valentinum Josephum Paulum Thomam Kowalewskie Matthiam
Martinum Antonium Ign Kowalewskie Thomam Andream
ob Gi Adami Rychalski Filios ac Bonaventuram Rychalskie Fratres
Premeum Andream et Joannem Kowalewskie ob Sigismundi S.
lios Actt et Rei per Gnos Paulum et Thomam Kowalewskie Suis Co
prascriptt Actt et Rnis nomine prefer Gnos Joannem et Laurentium
ob Michaelis Filios Kowalewskie Actt et Spireme per Gnum Laurem
tium Kowalewski suo et Gnoi Joannis Kowalewski nne prefer
Gnos Theresiam de Balinskie ob Gnoi Sigismundi Kowalewski
R. C. Viduam Cathrinam de Kowalewskie olim Gre Theodori
Dobrowski Relictam Contem Viduam Valentinum Mto Alex
et Cathrinam Dobrowska Conges Generum et Filiam Actor
Gnum Valentinum Mto Alexowski suo et Suprascriptt Actt nne prefer
Judicium Actores Partium Suum ad Judicium Actt Decidendo
Controversijs Earum Partium Juxta Exaudita Juramenta
decernend per Decreta Judicij Pij ad Fundum Controversum Per
Vrona Kowalew Skorupki Jrule Regulasque designata Suum
non est Sortita effectum Proinde in Ordine effectuationis Ea
rumd Decretorum Causam præsens ad Iterum Meum Succa
meranneus Albis Proxe seu Quo offm Intuitu Distinctaq
Honor Suprascriptt Jr et pro feria Secunda post Festum Sti
Bartholomæi Apostoli in Anno proxe Jnsedens Judicium Re
mittit Pro Quo Termino Condnis Spatiatis Neuspaham spe Con
uencionem Judicij Sui aut Gnosor Carnotum Suum Procu
Unius Duobus Absentia nonobstante in Fundum Controversum
Honor prædict admovenit Quo Judicium sive offm Cameraliale
Mutuo Partium Sumptu Condnens Condemnandos post Resolu
tam Causam Spiritualem de Damnis Violentijs Injurijs ac Lu
bus Pretensionibus quij Expedient Inquirend
Investigabit Calculum a Quo Interent Recipiet Panes super Quo
Interent Extendet Juramenta Si Opus fuerit recipiet Remissa
Judicem Omnimodam cui quid et a Quo movenent Demanda
bit Causarum Earum Contenta Terminor Partium finaliter
nihil Jubatur et Insolutum Relinquendo Decidet Disjudicabit ac
moderabitur Cujus Judicij aut Officij Decisorii Partes Parere
et Acquiescere Atque sub Pœna Grauis Jn Casu Contraven
tionis Illo in Casu Condnis super Parte Contravenente Publicanda
Debebunt ac Tenebuntur Lucta Pœna Simplici Qualitercunq
Marcas Polonæ Parti per Partem Compensanda Judicio suo
per Medium Jn Instanti per Utramque Partem Præsentis
Communis Solvenda pro Quo Condnis Termino Partes
Lucis Volucrint et Negotium præsens proposuerint et docuerint
dictandi vero Sub Rigore quo Supra Comparere Tene
buntur Decreti Præsentis Vigore.

Actum in Stodo in Terminis communibus Terrestribus Plocensibus Districtuum Plocensis simul et Rypcensis una cum Continuatione Anteriorum Causarum sena quarta post Dominicam Rogationum proxima Scilicet Die Vigesima Mensis Maij Anno domini millesimo Septingentesimo Octuagesimo Nono Celebratis.

Inter Gum Paulum Komorowski Actr et Actr pr̃tem et Gum Albertum Piatkowski Actr et Actr pr̃tem Nobilem Antonium Kalchertum Gnõ Pauli Komorowski Famulum Actr per Eundem Gum Komorowski Dominum Judicium Citationis Partium Ultra trunq; Suum ad Judicium Edicti Decidendo Quoniam Causa facti suum ad Judm Devenit Quæ sine Inquione Decidi nequit Provide Necessariam esse Inquisitionem ad Contenta Terminor Partium Utrarumq; per Utramq; Partem in et p Sequens Judicium Sucor Credentia in Villico Celebrando Eruenda Cionem et Termino Conservato.

Inter GG Raphaelem Kotkowski et Antoninam de Malisewskie Jnovacem Conjges Actr per Eumq; Maritum suo et Cantis hac in pr̃tem Gum Albertum Chudzyński Actr pr̃tes Judm Citationis Partis Actr Suum ad Judicium pro Solutione Summæ Fruentor Quinque Florenor Jnsper Viginti Quinq; Polonor Decreto Condi in Fundo Bonor Gobrzyno Jornale Die Decima Septima Mensis Augusti 1774 Ao Inter Dm Gum Stanislaum Malisewski Actr Cantis Fratrem Germanum Sterilitatis de hac luce Decessum et Eandm Contem protunc in Virginali Statu Existentem ab Una et olim Gum Franciscum Chudzyński Actr Parentem ab Parte ab altera Stato Etq; Jnoso Stanislao Malisewski Actr Cantis Fratri Sterilitatis Vita functo Agnite et ad Agnitam Judicialiter et post Sterilitatem Ejus Decessum in Contem Actricem Devolute Complanationeq; Die 18 Januarij 1789 Ao in Villico sub Celebratione Judicionum Inter Olim Actr Parentem ab Una et præfatam Actr Parte ab altera Jncta et Confecta post Decursum binor Annorum Solvi assecuratæ Una cum Provisione ab Eadm provenienq; Edicti Decidendo Jnsprendog; supra de Actibus Expressis tam Decreto Condemnationali quam Complanatione Statutt Quatenus Superascriptus Actr Petatam Summam Fruentorum Quinque Florenor Jnsper Viginti Quinq; Polonor præmisso Malo debitam in et pro Vigilia Festi Natalis S Joannis Baptistæ Anno Currenti Presenti Jnsper Devenit Coram Officio et Actis Eiusq; sub Pena Mandatorum in Casu Contraventionis Circa Maonem Jdem faciend Publicandi Actr Citra Possessionem præria in Bonis Mundis et Cibeis pro Securitate Securitate ac Jnsequenda locatione Solvat et Realiter Enumerat Lucta Pœna Fiscum Mandat Polonor Actoribus in Primo et Sub Vigore Superascripti Judicii Quinq; Sub tobis Jnstantiis sub Distincto Rigore ex Registro Panatium Extendendo per Actr Solvenda Decreti Præsentis Vigore

Inter Gum Ludovicum Kijelski Actr et Actr pr̃tes Gm Adamum Sulkowski Actr

et Actorem

et alterem partis Ego Thomam Szczęsnowski et Domicellum de Kostko
ostie Jurem Congis Act et Judicum per Jurm Suum Adamum Sułkow
Venien Comparendo a Jus Szczęsnowski sufficientes Inscribere Compen
dium Sandem Eodem Ego Szczęsnowski Act per Jurm Adamum Sułko
wski principalem Plenipotentem in Causa presenti cujus mandat
dat in Expedimento Controversijs Partium producti Exhibit Quoniam
Causa presens Juxta ordinem sub mi Judicio promoventur que sine Commu
nicatione Documentorum Decidi haud valet igitur Judicium Nostrum
ut que Communicationem Documentorum Causam presentem Restra
gandi Ego pro Sequenz Judicior Suor Cadentia ex Alternatam
Legis Vilbrandi Mentis legis per Ubang Partium Subsequendam
Cepit Termino Conservato.

Inter Perillustrem Dnum Valentinum Kozłowski Canonicum Cathedr
Chelmen et Reposituum Lazrobens Act per Jurm Paulum Sułkowski
principalem Plenipotentem et Illum Mum Josephum Szczęsny Castella
num Trakens Lithuaniae Judicem Polonicum Equitem Act per Jurm
Paulum Zakrowski principalem Plenipotentem Ejusdem Thomam Ord
ostie Audonium Wormiki Petrum Lipczyński Valentinum Bogucki
Antonium Frembiński Jurm Nros Wasniewski Mpeum Omnium
um Rosaspinski Poullatorij Causarum Act per Jurm Paulum
Causa presens attenta Legalitate Illtris Mpei Szczęsny Castellani
Trakens Lithuaniae ad Determinationem Comitiorum Ordinariorum
Varsaviens ad presens Celebratorum Suspendebat Tmo Cons.

Inter Meos Concivium de Karczewskie olim Mpei Rochi Janowski
Actam Actam Judicem Matheum Antonium Theophilum Szpreschnum
Stephanum ad Illtrem Admodum Reverendum Josephum Patris Jesu e Immac
Janowskie Act per Jurm Josephum Zakrowski principalem Plenipotentem
Mum Franciscum Dembowski Succamerarium Pltis Plocens Act pre
nabilis Judicium Actatorum Partis Actr Parti Actae Summ ad Ju
dicium Actt Decidendo Controversij Earum Partium Judicii Exami
tis Statuit Judicium Quatenus Mus Dembowski Succamerarius Plo
cens Decretis Judicij seu Primo quod Dilationis Majoris Alteri Pro
nabilis Compatitudines Inter Modernas Partes In Actoratis Judicij Sui
Cadentiae Rolatt Dg mmitanti Satisfaciat et Juxtam Satisfecit
Pronde Judex Causam Ponquit in Consequendo Si quidem Pars Actrix
pro Solutione Summae Quingentorum Florenorum Polonicorum Scripto Manuali
Die Vigesimo Septimo Mensis Julij Anno 1780 olim Mpeo Rochi Jan
nowski per Mpeum Act Asseratt tum bonificatione de Cumulo Jan
ctorum Quinquentorum Jacentibus Jametum Quota Trium Florenorum et
Groszorum quindecim Polonicorum Remanendo Scripto premisso per Mum
Act pro Re olim Memorati Mpei Rochi Janowski exhibendo
Declaratt Jamen non Extradicte Partem Actam Convenit et licet qui
dem Mus Dembowski Summam sibi ex Jametis Bonor Spectanda
Ogrzanowa et Praviadtowa in proventibus non percepta et Scribito
Regestris Specificatt Detinendam ad Mentem Contractus sui Conclu
dit Cum Jamen Eundem Contractum non exponit Proinde Judicium Sor
dinem Viam Respectu Vindicationis premissa Mpei Dembowski Agendi
non excludendo ad Solutionem premissae Summae Quingentorum Flo
renorum Polonicorum Scripto premunito per Mum Dembowski Asseratt
tum bonificationem Cumuli Jametorum Quingentorum Quemlibet
Jametum Quotta Trium Florenorum et Groszorum Quindecim Polonicorum Remane
rando Stringit et Statuit Quatenus Mpeus Franciscus

Dembowski Succamerario Plocen. Praecensori Summas Primam
Quingentorum Alteram mille Septingentorum Quinquaginta
florenos Polonicales Pro Summa Solvenda in Termino Jubilaeum
Duorum Millium Decemtorum Quinquagintae florenos Polonos
officium ni et pro Juria Secunda post Festum Sancti Michaelis
Archangeli Jn Anno Quo Judicet coram officio et Actis Curiae
Plocen. Partis Actr sive Ejus Plenipotente eque Sub Poena Ban-
dinis in Casu Contraventionis Vica Maonem officium Publicum
Solvat et Realiter Enumeret Quita Poena Judicium Marcus Polonus
Partis Jn Termino et sub Rigore quo supra Judicio suo totis ministrent
Pasi Juris Communis Solvenda Mihilominus in Subsidium
Condemnationis Jn Judicio praesenti hic in Plocko Die Nona Mensis
Octobris Anno Stylo Vtro Ex Parte Partis Actr super Mtico Actr
hac in Causa Obtentr Judex Meus Dembowski Parti dicti Panam
Dupliciem Quatuordecem Marcus Polonus Jn Termino Solutionis pre-
fixo et sub Rigore quo Supra Judicio suo Suprascripto Marcus
per Medium in Instanti sub Solito Rigore ex Regio Panalium
extendendum Solvat Decreti praesentis Vigore

Inter Illustrem admodum Rndm Stanislaum Archicollegiatae Lanicien. Sacra-
rium et Jn Lucam Burgrabium Civem Plocen. Actum Agnethen Joan.
Floriani Mlodi Mariannam Joan. Casimiri Notarii et Catharinam
Joan. Vincentij Regimini Conjuges Fratres et Sorores Inter se Germanos
Cestrissue ac Dotis Maritos Actr per Jnum Paulum Sulkowski Joan.
Antonium Mathiam et Hedvigim Jo. Casimiri Vtobelkowski Conten-
et Constantiam Virginem Johannis Truchowskie nec non Ignatium
Patrium Felicem Casimirum Josephum Victorem et Justinam Jo. Ma-
thiae Kowalewski Contem Filiastros et Filiastram Lubowiae Actr per
Jnum Illustrem admodum Rndm Silvestrum Ecclesiae Gralovien. Preptum
Filiacti Ordinis Sancti Norberti Canonicum Praemonstratens. tum Mon.
Christophorum Vie Regentem Prum et Burg. Civem Plocen. Stepha-
nidem et Petrum Subdapiferos Plocen. Fratres Inter se Germanos
Lubiensis Actr per Jnum Christophorum Lubinski suo et supra
scripti Consortis nec non prius Jnum Aloisium Modrzewski Actr per Jnum
Mon. Curam ac Gubernatorem olim Mtici Josephi Lubinski Subdapife-
rum Plocen. Relictam Conjugem Vxorem Matrem Helenam et Julianam
Minorennes Filias Lubinski Actr per Jnum Bonaventuram Leo Horoski
Judicium Remissionem ab officio Civ. Plocen. summi Ex Judicium
facti Recolligendo Quoniam Pars Actr pro Solutione Summae Centum
aureor. Hungr. per Olim Meum Josephum Lubinski prime Notarium
Civ. Plocen. ex post Subdapiferum Plocen. ab olim Rdo
Jnstis Andreae Felice Cestrissi Canonico Cathr. Plocen. ad Litte-
ras Epistolares et Reverendi in Xto Patris Epistolaribus Expressum
per Mticum Christophorum Lubinski Dato Mutuo Contractu sub in
Judicio Agit Jam vero Pars Actr Civ. Summam per Meum in
particulari specificatam Jnsuper Judicio Judex Decrevit Quatenus Actus ea Actio-
bus Comprobet Realitatem Ejusdem Summae in Sequens Judicij
Suis exalternata in Vltimo Alibrandi Postquam Comprobationem
Subsecuta vel ne Judicium Decernet id quod Juris erit Jno Conservand.

Coram Mtico Stephano Karnkowski Castellano Lanicien. Cujus
Jn locum Mtici Joannis Gumowski Judicis Jnf. Plocen. ad Causam
Civ. Subscripti Subdelegato Inter Civ. Meum Joannem in Krasnu
wo Gumowski Judicem Loci Presens Actr per Jnum Valentinum Stre
mussel Burg. Civ. Plocen. Actr per Jnum Valentinum Fottowski
Tandem Ex Depositionem Comparens ex Duo Jnum Jnus Valentinus

Strepowski Citatus causas majoris importantiæ in Commissione Illustrium Dnorum Varsaviæ agitatæ attentat Datus Die Mensis Strepowski Dilatio majoris quarti Literatorij Documentis Item Goss Strepowski ni Sequens Judicior Suor Cad citat In Ipsius id attenata Celebrand probare tenebitur Termino Convenido

Inter Gum Casimirum Smolinski actr pte et Quoniam Jus Matis Dobrencieli Citatus ad attentand Juratum super Juramentum Testium Mente Decreti Judicij sui Concepa Dilationis Inquisitionis per acta practan Debita Disponat et se Condemnare permittat Proinde super hoc Disparere mi Juris Deducendi Abusus Auspicionis Beneficij Executi Inquisitionis Ratione Circumspectionis Honoris Eliminationis actus Lesivi ac Deducenda Lanabilitatis Intentæ Indebitæ Vexæ Contraventionis Decreti permittat Condemnandi qua Decumitur et ad publicand Mihi Justus Additus Juramentatæ vero Partis Citatæ Expio Citationis et Causæ cum Impositione perpetuj Silentij Publicandi Mihi Justus

Inter Gum Michaelem Lubosse actr pte Meam Simplicem Querelam et Disparelis Mpsii Lucæ Mosczynski Subdapiferi Radomiensis Contem Actg Ipsum Admodum Andream Joannem Jaworski Decanum Biecensis Præpositum Proboszczewiensem non Gum Jacobum Sewissi Actr per Gum Casimirum Chrzelczynski Judicium Statuat Quatenus Partes Decreto Judicij Sui Executæ Inquisitionis mi Autcacta Audientia Inter modernas Partes plato Satisfaciant Edque in instanti et Ad Dies Mihi Judicis Deputandos, super Juramentum Testium Juramenti Rothiani præstitut Jus Mihi competens Michaelis Lubosse Gum Sententiam Juramenti Interrogatoria Consensat Subsignet Testes nominet Loco Cura Commonendaque Interrogatorio Reservat Testes nominavit Loco Citatæ Communicet Consignet subsignet Testes nominavit Loco Nominati Pars Citata absentiet Ad vero Judicet et Juramentum delatum Testibus Educet Delegor vero Testes in Sequens Sabbatum examinatis Testibus Educet Delegor vero Testes in Sequens Sabbatum examinata in Biecz, celebrande Decimæ et Juramentum Juramentum Partis Reponere Citatæ Expungitur

Inter Illustrem Mpsium Joannem Jundzyll Adamowski Vrodki Jenum Supremum Pltm Rlocens et Ex Loc Pltæ Rlocens pro Comitijs Regni Electum Nuntium Actr et Citt pttor Mpsios Ignatium Kolaczkowski Villatoris Ranzieni et Josephum de Waryńskie Invicem Congressi et Actr per Mandatum suo et Comitis Suæ nomine pttis Gum Casimirum Waryński Actr et Actr pttor Judicium Sufficiens Competentiæ Ne advertenda Partibus Expirii Mandat In Experimento et Quoniam Partes Sapiendo Ulteriorem Causæ præsens Disjudicationem Complanationem sub tractu Agitationis Eiusdem Causæ Inter se Dnos Al Mens et Animi Quies hic in Rlocen Consulti Convenerunt Jam Dnos Ad Inserendos et Corroborandos eum Impositione Litigans Judicio suos porrexerunt In Quorum Fidem Nudzy Jasnie Wielmożnym Janem Jundzyll Rosciszewskim Chorążym Sędziowskim Wołkowyskim Delatum y Litery Woiewodztwa nie Ligm Konfederacyi Koronney y Litewskiey Obranym Retum Nudzy Jasnie Wielmożn Franciszka Ignacego Rosciszewskiego Kasztellana Sędziowskiego z Orzechy Jurisdictionalis Hrubieszowa Spitalnianym Synem Nudzey a Wielmożn Jasnie Jana Rosciszewskim Podczaszyczem Rauszkim Wielmożn Jasnie Tomasza

Rossiejewskiego Dziedzicznego Podczaszego Kamienieckiego nowych Barbarą Mą-
rzenskiej Spłodzonym Synem z Drugiey tedyż Wrzeszy JWPanem Kaie-
tanem Warzyńskim Między Wrzeszego JWPana Rodzica Warzyńskiego Podwo-
iewodzego Wyprowadzonego z Drugiey Strony Stanął Między Tymże Wrzeszy Mą-
stanowienie W Tym Sposobie iż Wspry wyżey wyrażony JWrzy
Jan Rossiejewski Chorąży Sieradzki Zawarszy Kontrakt Sprze-
ży o Dobra Barcikowo y Zalesie Dnia Dwunastego Mie-
siąca Sierpnia 1788go Roku z Wrzeszym Ignacym Rossiejewskim Wcze-
śniey y Spadkiem Matki do Grodu Płockiego Dnia 27. Kwietnia
Roku niniejszego podany na Mocy ktorego Rząd Wspomnionych
Dóbr Barcikowa w Roku tymże przez Wrzeszego Ignacego Rossi-
jewskiego miał sobie oddany wybrenie ieżeli Summy Czter-
dziestu Dwoch Tysięcy Złotych Polskich za Szacunek Tychże Dóbr
ustanowiony y Tranzakcyą zeznanie na Wigilią Świętego Jana
Chrzciciela Tymże Kontraktem iest Oznaczone Gdy Tednak Wrzy
Ignacy Rossiejewski pomimo pierwszego Kontraktu Powtorny
Kontrakt Wcześniey tychże Samych Dóbr Barcikowa y Zalesia
z Wrzeszym JWPanem Kapitanem Warzyńskim Dnia Dwunastego Miesiąca
Września Roku tegoż Zawiązuiący Kontrakt pierwotny ze Summą
Czterdziestu Sześć Tysięcy Złotych Polskich z Pozłacanego Czerwonych
Złotych Siedmdziesiąt Potrąconymi Oraz Tranzakcyą Autentyczne nabio
ze Wrzeszego JWPana Warzyńskiego Zeznał na Mocy ktorych Kontraktow Ich
JWrzy Jan Rossiejewski Jakoteż Wrzy JWPan Warzyński Urzędowne
Intromissye do Dóbr Wyżey mianowanych zubrawszy Tenże JWrzy Rossie-
wski Chorąży czyli Jego Dysponytor z Wcześniey Dóbr wypartym Lo-
stał Zostawiwszy wiele Zboża z Dóbr Rzeczonych do Barcikowa Zwiezione
go o ktorych Postępek Tenże JWrzy Chorąży Mianowicie Urzędowne
Zaskarżenie Sprawą do Ziemstwa Płockiego o Utrawienie Kontrak-
tu Swego a Wchyleniu Kontraktu z Wrzeszym JWPanem Warzyńskim
po przemy Wdziałanego Przeciwko Wrzeszemu JWPanu Ignacemu Rossi-
jewskiemu y Kapitanowi Warzyńskiemu Intentował w czasie innad
będzie do tegoż Sądu pozwanym przy ktorym Sprawie za Medya
cyą Przyiaciół takowe między temiż Stronami Dwiesze
Umiarkowanie to iest iż Wrzy JWPan Warzyński Zrazie mianowne
z Strony Swoiey Utrzymanie Tranzakcyi odtychże favore JWrzego
Rossiejewskiego Chorążego Sieradzkiego odstąpienie y onez zatrzymał
dzie mu Ichże do ktorych Pacisz Autentyczny Uczynić przyrze-
kła a Tenże JWrzy JPan Ignacy Rossiejewski Zaś ze Swey Amplexem
Pierwszego Kontraktu z Jasnie Wrzmym Chorążym Sieradzkim Zawark
go Datą Tranzakcyą na Dobra Barcikowo y Zalesie y Kwit de Pacto ne
Osobę tegoż z JWrzego Rossiejewskiego Chorążego Sieradzkiego extrunc
zeznał przytem Nadto Exsere Ponieważ tenże JWrzy JPan Igna
cy Rossiejewski w Rekompensie Nabycia Cessyi Prawa do Dóbr
Barcikowa Skrzeczego Pretium Dóbr Barcikowo w Kontrakcie z Jmcią Panem
Warzyńskim Czterdzieści Siedmiu Tysięcy Dwiescie Sześćdziesiąt Złotych Polskich
Jakkolwiek Pozłacanie nad Summę w Kontrakcie Wyrzym Wyrażoną
podwyższył Przeto Umiłuiąc Unikostow Prawnych Summę Pięć Tysię
cy Złotych przez siebie Wspomnionym Kontrakcie favore Wrzego
JPana Warzyńskiego podwyższoną powrocie przyiełka y Onez do
Rąk JWrzego Chorążego na Terminie Liczenia Summy przez JWrzego

Chorązego Wracamu JPanu Warzyńskiemu oddać obowiązuiąc się ad
JWmy JPana Chorąży Sepruski Summę Dwadzieścia Cztery Tysięcy Pięćset Złotych
Polskich z Summy powyższey Dwadzieścia Dwoch Tysięcy Złotych Polskich
podwodzey za Dobra Dobre te ad w Roku 1791 z Summy Tysięcznych
Złotych Polskich za Zasiewy y Reparacyą Budynkow przez siebie poste-
pione bez Procentu do Aktu Wiecznego Jmp Pana Kaytana Warzyń-
skiego na Sydzien przed Swiętym Janem Chrzcicielem wybierz pieni-
dze tudzież Summę Pięć Tysięcy Czterysta Złotych Pol-
skich z Aktu JPana Ignacego Rosciszewskiego wzięte teraz JWmy
Panu w Tym Samym Czasie Jak Wypłaci Summy wydział nadto
Tenże JWny Chorąży Sepruski Pokwity Lat Dwa na Dobrach Marci-
nowie w Rocznie Wrotnim JPanu Warzyńskiemu Dozwala w Tymże
Dobrach Utrzymywanie w Porze Budynkow Swoyskim y Gmin Pod-
danstwa Nieuymyślnie Zniszczonych Zaniechanie Zaniedbanie Spu-
sty Gminy Kory Dwoiste Miary Warszawskiey Jarzynowym zas Zbożem Cate
Pole Jakrzmiel na Pobrze Uprawnych Gruntach y Czystym Ziarnem Obrocone
Dziesiąta bez Gruntu Zostawionego y Kościoła przez Wrnego Poddanego
z Innych Dobr Przyrzeczenia Grunt Miarego wedle Spisanego na Grun-
cie Inwentarza Skpitulowanie Wrny JPan Kaytan Warzyński Expedyuie
Dwie zas z Dobr Nowych do Stodoł Bandlowskich Zwierzonego JWmu
Rosciszewskiemu JPanu Warzyńskiemu odstępuie a że Jeszcze pobrane Zboże
Wszy wyżarzonych za inne Summy w Kontrakcie Spisanego Dobr Mar
cinowa Wyżnich Jakoto Pięćset Dwadzieścia Złotych Polskich do Stoł
Dwicha do Stodoły Zapisana Drugie Pięćset Złotych Polskich Kontrakt
ur Wyprowadzeniu starszey z Obydwie Summy przy JWmym Chora
zym na Gruncie Dobr Marcinowa Zostaiących a zas Summy Czterna
ście Tysięcy Złotych Polskich Wmy JPan Joseph z Warzyńskich Wrnego
JPana Ignacego Rosciszewskiego Małżonka Wotamab JPmy Chorąże
go Sepruskiego expenda Rewizione zapisane Obowiązkowych od Listownych
Summy y wzięcia wypomnionych Kwitelnych Rewizyą JPan Warzyń-
skiemu przez Następuiące Dwa Lata Pani Rewizyą do a Bo Wzięcia
z Boku z Dobr Przyległych od Tychże Summ JPmy Chorąży Aktach
Następuiąca Rewizyą Pani Rewizyany Zostaie Jeżeliby zaś Wrny
Ignacy Rosciszewski zyczył Sobie pozostałe Summy Zboże nasiona
y Na inne dobra w Spichrzowym lub Drugim Kolen Pokwity JPana
Warzyńskiego przenieść tedy JPmy Chorąży za Obowiązaniem
pisemny Tegoż oddać Ons Dekaracye a Natenczas Rewizyan
do tey Summy JPan Warzyński do Aktu JPmego Chorązego przez
Czalet Swey Pokwity Pani pozwolenie będzie przytym Obowiązek
be JPmy Chorąży Jeby JPan Warzyński Ludwy Pożytczy z Tym
z Przyległych Dobr Tymiłenge Mogący względnie niedobrem lub
Podatkow do Skarbu Rzeczy pltey należyć Miarey które do JPana
Warzyńskiego Ostatecznie należyć wzięcia Jego Pokwity maią dotrzy-
JPmego Rosciszewskiego wiedzieć które przez niniejszą Ugodę za
Memorowe Zostaią nadto Stronę wzystkie Manifesta y Termina
Przeciw Sobie Wydane Znosząc y Za Konyklarayą za Wzaiem
Trwałe y wiązy niporuszone huic chcą które Zadosc Czyn-
ilnim Stosownie do Approbacyi mocą wotowania na Siebie
Rzeczą podaią y onez Pieczęcią Wotamami w Potwierdzenie Rzeczą
nost podpisuią Działo się w Stodole Dnia 21 Mca Maja 1789
Roku Jan Joseph Rosciszewski Chorąży Sepruski Prez Podczas
Stołecznego Malum propria Ignacy Joseph Rosciszewski mam
propria Kaytan Warzyński Manu propria Wincty Kozd

wpis

Korczopi Komornik Ziemski Ptocki manu propria Przyiaciel przydomny
Stanisławus Ciotkowski Komornik Ziemski Dobrzyński Przydomny
manu propria Piotr Rudowski Komornik Ziemski Ptocki Przydomny
manu propria Ignacy Gutkowski Przydomny Przyiaciel manu pro-
pria Qua Complanatione Jngrossata Satisfactione Eidem complanacon
Dimandanda Jnpetrent Jgitur Judicium annuendo Partium Vtri-
latedni Eaq Complantationem Inter Partes Confectam in omnibus
Punctis Clausulis realibus ligamentis Citeriq Contentis Approbat
bat Confirmat et Rathificat Standumq Eiq Complanacoi per omnia
Decernit ac Eaq in omni per Partes manutenenq Senten-
tiat Jnsuperq Eiq complanacoi Statuit Quatenus Partes
et quidem Jpse Cajetanus Warzyński Recessum a Transactionibus
Prepotine super hereditatibus Bonor Barcikowa et Zalesia In
Preiudicium Primitus Contractus per Eumq Meum Ignatium Ro
dispewski cum Jdto Meo Vicillisero Supreneq Jnito in Rem
Eiusdem Quoi Warzyński Subnexis in Spatio Quatuor Septimanar
Sub Pena Decimi in Primis et Quarti Judicijs suis Contraven
tionis Publicandq Renuncient et perficiat Jam vero Mficus
Ignatius Rosiszewski Transactiones hereditat super Bona Barci
kowo et Zalesie in Rem Jpsius Rosiszewski Vicillisen Supreneq
ni Amplexum Contractus cum Eaq Jdto Mfico Vicillisero Conse
cti perficiat Summamq Quatuor Millium Quingentor florenor Polon
ad Manus Eiusdem Jdtis Mfici Vicillisen in Termino Solutionis
Summe per Jdtum Mficum Vicillisenum pro Re Quoi Warzyński
Solvenda Extra tamen Provisionem Jam vero Jdtus Mficus Joan-
nes Rosiszewski Vicillisen Supreneq Summas primam Virgi
ti Quatuor Millium quingentor florenor Polonor ex prædicto Bonor
Korcinna Emicanq alteram mille florenor Polonor Jmportatis
per Quem Warzyński In Bona Barcikowo Jnhaminationibus
per Jdtum Mficum Vicillisenum pro Warzyński oblatam Jactam
Quinque millium Quadringentor florenor Polonor de manibus
Mfici Ignatij Rosiszewski in Eaq Termino Luanq omnes Extra
Provisionem Pensione Bonor Barcikowo Ignatio Duor annorum
per Quem Warzyński prefixis ad manus Dni Cajetani Warzyń-
ski In Una Septimana ante Dm Natlis Sancti Joannis Ba
ptistæ Jn Anno 1791 ad Tenorem Pfatæ Complanationis Sol
vant postquam prevatam Resolutionem Summar Quæ Warzy
ński de Bonis Prefatis Barcikowo et Zalesie in Une Se
ptimana condescendat Factum sunt premisse Partes sub
Pena Decimo post Contraventionem super Parte contravenientes
Coram actis Emq Nomine Publicanda et Quoniam Mficus Igna
tius Rosiszewski Satisfaciendo Eidem Complanacoi ac Resolu
tioni Judicij presens Transactionis Resignationis nempe Re
gratationem Bonor Barcikowo et Zalesie ac Quietationem de
Partis In Personam Jdtis Mfici Johannis Rosiszewski Vicillisen
Supreneq Coram actis Judicij presens hic in Ptocko Recepto
rat Jgitur Satisfecisse Eumq Mficum Ignatium Rosiszewski

hoc in Puncto Declarat in Reliquo vero Satisfactis Lis Complana
tioni in omnibus occurrentijs Injungitur Decreti Presens Vigor

Actum in Stocho in Dominis communibus Terrestribus
Plocensibus Distinctum. Rawensis simul et Bilcensis
feria Sexta post Dominicam Rogationum proxima
videlicet die 22da mensis Maij Anno Domini 1789no
Celebratis

Inter Perillustrem Dnum Ludovicum Kurlowski Canonicum Cathe
Vladislaviens. Actr per Mfcum Bonaventuram Rottowski Jmer. Pbrum
Plenipotentem Mrs Magdalenam de Solotwinie Relictam Dnam
Matronam tum Felicem Dnum Stzbocki Act per Mfcum Felicem Stzbo
cki suo et Matris Sue nomine pretr Leoniam Bare Act in Causa
presenti primitus in Judicio Dnr Brestens Cujavie pmota Vacante
vero Cur Jurisdictione Dnr Brestens ad presens Judm Partem Citat
Conv. Cur Jpsius Judicium fore Eandem presentem ea Re Vacantie Jnris
Dnr Brestens Cujavie competens admittendo in Causa quem
Pbus pendere mandat Movens Mfcus Stzbocy ad Judicii Dni Bli
Rni & Petitorium non admisse Jn Reludendo Controversijs Partium
Judicatis Exandis Literis Meis Stimbochii Act Satisfacere Decreto
Judicij Jnis Radrujoviens die 30 mensis Aprilis Anno 1789no
Jnter Modernos Partes plato mjuncto Conquisitionis Officium
tionum Documentor Causam presens Suffragans Atque mini-
stranti et Quoniam Mfcus Stzbocy Act. in Satisfactionem Decreti
Judicij Jnis Brestens Cujavie quam Sententie Judicij
presens Documenta Conquisita Jnpassenjta Videlicet Videnda Ma-
nifestationis Coram Actis Cur Brestens Cujavie Fra 3ta Cridie
Sti Sancti Margarethe Virginis et Martyris 1696 ea Pte Gnosi
Andree in Stzbokie Stzbocki Judicis Cur Brestens suo et Gnosa
Sophie Otrewskie Conthi Sue conj Gnis Stanislaum Kurlowski
et Siwierskie Conjges et Famulos Jorum Actas Injurias
Dampnor Pretensionum Violentias Alienationis Bonorum
Villa Nowawies jundictas Desolationis facti Item Ibidem feria
2da pridie festi Sancte Marie Magdalene Anno Dni Inter Easq Partes
Pacta Cita Vocationis Amicor ad Dignoscenda matanciones ea
Persequne Jenuba Bonor Nowawies Jmpetrandi subsecuta nuncu
Mfcum Coram Eius actis Cur Radrujoviens feria Quinta Pridie
festi Assumptionis nr Gloriosissima Virginis Marie Anno Dni
1696 ea Pte Easq Gnosi Andree in Stzbokie Stzbocki Judicis Cur
Brestens Cujavie suo et Gne Sophie de Otrewskie Stno Strebu
chowska Jdo voto Conthi sue ac alior Gnm Cum Stanisla
um Kurlowski Actas Desolationis Cordm Bonor Nowawies et
aliad Rubricationum Jnterposita adultimum Relationem Exhibitio
tionis p Judicij Acturalibus Brestens Cujavie ea Pte Eorundem
Gnosi Andree in Stzbokie Stzbocki Jug Cur Brestens et Sophie
Dispositum Congrum et Nblis Constantini Worecki Bonor Nowawies
Administratoris Cur Gnis Stanislaum Kurlowski et Sophiam de
Otrewskie Conjges et alios Actr predicta Sue Stzbocka Contempsitatis
nis Bonor Occupationis Abusus Bombardamen Commissionis
ac Alienationis Circumstantiarum Cor Termino Expressar per Mfcum
Coram Actis Cur Kovalens Sabbo post Dm Sti Petri in Vinculis

anno 1697mo Recognitam Agnoni aliaq; plurima Documenta sa-
cum Jpsius Suffragans per re Conquirenda pro futura Cadentia
Judicior meorum offert Eadem sapienis Evarata Documenta In-
stituli Processus et Decretorum Elocationis Amicor aliquam Rem
Judicatam Subrementam esse indigitare videntur Proinde Judex
affectans Eius mis Gtz Bochic Actt Conquisitionem Sufficientis
Documentor Causam presens suffulgens per Suos Mficos Gtz
bochic pro Sequens Judicior Sucor Cadentia alternata mi Bib-
lio celebrand sub Incubitione mCausa presens Subsequens
Cenat Termino Conservato.

Inter Jpsum Casimirum Dzietkowski Actt et Acto pmtto Ptem
Andreum Valentinum Kozlowski Canonicum Cathz Cathrnm
Preposcitum Zagroben Act et Act per Jpsum Paulum Sulkowski
Judicium Jpsum per Decretum Judicij sui Conservats Dem-
Deindo Statuit Quatenus Partes Decreto Judicij sui in Scripto-
Dei Vigesimà Mens Januarij Anno presens inter modernas Pres
In Ordine Addutionis Reliquos Testium Juto Satisfecerint Dg
Juristante adduxerint Atq; Gtz Bilkowski Acts et Acto Ires Jur-
vero Pilis Andreis Kozlowski Quatuor Reliquos vero Testes Se-
Sequens Cadentia in Biblio celebrata Celebrans ad-
Conspectum requirens adduxerit et Juramentum Suum ad-
impleant. Vi.

Inter Mficum Stephanum Kamkowski Castellanic Cracovien Agens
Acts per Jpsum Paulum Sulkowski Jurisperitum Plenipotentem Mficum
Stanislaum Ubysz Subjudicis Jpsum Plocens Actum per Jpsum Thomam
Truinski Mficum Franciscum Ubysz Subjudicis Jpsum Plocens Act
per Jpsum Joannem Strzyzkowski Tandem ad Repositionem Im
partem ex Quo Idem Mficus Stanislaus Ubysz Subjudicis
Jpsius Plocens Actus Causas Suas Majoris Importantiæ in Ju
Judicijs Cpnis Novogrodinens Actus Jandominens attentat
Datum Eidem Mficio Stanislao Ubysz Dilatio Majoris pro Ju
Judicijs Suppravenijt quam Dilationem Majoris Idem Mficus
Ubysz In Sequens Judicior Sessionem Cadentia in Scripto Ad
Canda Literatorijs Documentis probare tenebitur Pmo Con.

Inter Mficum Joannem Zamowski Judicium Jpsum Plocens Act
pretta Atque Coram Subdelegato Mficio Raymundo Bor-
zeszowski Cpnsiliario Regiminis Turne Dominens ad Causam presens
Assumpsit Jpsum Valentinum Przepiorowski Burgrabium Cpnis
Plocens Actt per Jpsum Valentinum Zottowski Judicium Cita
tionem Partis Act Parti Actæ suum ad Judicium Dett De
cidendo Controversijs Partium Indutijs Examinis Quoniam
Causa prætinè facti Suum ad Judicium Devenit Quæsti
ne Inquisitione Decidi Nequit Proinde ad Appellationem
Comparens a Parte Citata non nisi pro Sequens Cadentia
Dilationem Inquisitionis Exponens Necessariam esse Inquisitio-
nem in Sequens Judicior suor Cadentia in Scripto Ex

Ex alternata celebrand ad Contenta Termini Partis actoreæ
tam in Probationem quam Emendationem Vtrinq Censet
Termino Conservato.

Inter Joan Margarettam Rudowska olim Jo Joannis Dturmiewski
Relictæ Contem Vtrinq ad per ipsum Petrum Rudowski Procuratorem
Plenipotentiæ Porro Contra Andream Josephum Zorawski Curatorem
Cathe Ploens Avunculum et Tutorem et Jnfor Claudium Mi
norennem et Hedvigim Virginem Jmmejtt Fratrem et Sororem
Inter se Germanos Sororios Dturmiowskie Act et Judicem Exqui
Porro Contra Andream Zorawski per Jum Casimirum Swierzynski
Jnscriptum Plenipotentiæ Jam vero Jnfor Dturmiowskie
Minorennes per Jum Claudium Dturmiowski in Causa Jnfor Casi
mir Swierzynskich Fratris Sui Amitalis suo et Sororis sua
nomine prætes Judicium Citationem Partis Actæ Partis Citatæ
Suam ad Judicium Rectè Decidendo Controversijs Earumd
Partium Judices Exandatis Judicium Jnstituendo Jnscriptos
Primus quidem Die Nona Mensis Februarij Anno 1784to
Super Summam Sex Millium Octingentorum Florenor
Polonic Altera Die Decima Secunda Mensis Septembris
Anno 1785to super Summam Quinque Millium Quadrin
gentor Florenor Polonic Tertio Denique Die Prima Mensis Julij
Anno 1882do super Summam Centum Aureor Hungr Obri
Coram Actis Civit Ploens per Jum Joannem Dturmiowski
Burgr Civit Ploens in Rem Suæ Margarethæ Rudowska con
sortis Sive Moderne Cubicis modo Simplicis Debiti in Bonis
Swierzynski Recognitt Statuit Quatenus Pars Citata Præmissa
Summas Primam Sex Millium Octingentor Alteram Quinque
Millium Quadringentor Tertiam Centum Aureor Hungaricæ
in Florenos Prædictt Summam Mille Octingentor Florenor Polonic
efficiens in Unam vero Junctt Summam Quatuordecim Millium
Florenor Polonic efficiens in et pro Vigilia Festi Nativ Sti Joan
nis Baptistæ in Anno Presenti Judicem Coram Officio et Actis
Civit Ploens ad Manus et Liquitationem Jnfor Margarethæ
de Rudowskie Dturmiowskie Actricis sive Ejus Syndici Plenipo
tentiarij Quæ Sub Pœna Vadonis in Casu Contrarietatis Circa Ma
nifestationem faciend publicand et hoc prævia Lectione
in Rem perolorem Recognoscend Soloat et Realiter Exhibeat
Lustra Pœna Jnsum Marcas Polonic Parti in Termino supra exposito
et sub Rigore ejus Supra Judicio vero per Medium Arm
standi Juris Communis Solvenda Nihilominus
Nona Swierzynski post Exolutionem ipsius Summæ in
Rem actt Quæ Pars Citata in Possessionem Suam Rebus
bus Decreti Præsentis Vigore Movet Pars Citata ad Ju
dicia Tribunalitia Rem Petitoriam non admissa

Inter Joan Martiannam de Nowaków olim Jnfor Lucæ Sielski Re
lictam Contem Vtrinq ad prætes Jum Lucam Sielski Exe

actus

Exercitus Patidnalis Commilitonum Citt et acts prtbus Guim Thomam
Sicffli Eyusq Exercitus Commilitonum Citatt et acts per Guim Jose
phum Silvorffli Jnscriptum Plenipotentem Gnoris Joannem San
tium Rudowinffli Exercitus Patidnalis Vrie Prefectum Citt
et Actt atq Dorotheam de Sicfelde acts Jnvicem Longo per
Emum Guim Josephum Silvorffli Jnscriptum Plenipotentem
Guim Josephum Silvorffli Citt et acts prtbus Guim Salomeam
de Sicffle eyusq Gnoti Guelphi Silvorffli Contum acts per Emum
suo et Contis sua nomine prtbus Gnis Cattiannam et Franci
scam Virgines Jnnuptt Sicfelii acts per Guim Josephum Sil
vorffli Jnscriptum Plentem Gnoris Franciscum Freindli et Mariam
Annam de Sicffle Jnvicem Longis Aditatt per Mentum suo et
Contis Suae nne prtbus Gnoris Stanislaum Maulowelli et Theref
siam de Sicfelde Jrg Longis Aditatt per Emum Guim Freindli
Quoniam Relicta olim Gnoti Lucae Sicfelii Converis Vidua Recepta
Expulsionis Sui de Bonis Sambor Jnibus Aditalitio et
Refarmatoriali Subjectis Remductionisq in Eadem Bona
ac Reddendi Calculi Bonificationisq Jnstrumentum nec non Jn
ventu Jrrogandar Penar Suo in Judicio Agit Jam vero
Successores Eyusq olim Gri Lucae Sicfelii in Ventu Cassationis
Jnstrum Eadem Relicta Conti Eiusdem olim Gnoti Lucae Sicf
elii Sivering tum quoq in Ventu Conscriptionis Regestri Rer
mblium Paratae Pecuniae ac Universalis Supellectilis Dome
sticae Coram Eamq Guim Sicfelium Videam Actionem in Judicio
presens promovent Primo Judicium Actoratu Eorundem
Successorum predicti olim Gnoti Lucae Sicfelii ad propriam
Jurisdictionem Rejecto ad actoratum Relictae Contis Renomi
natae olim Gnoti Lucae Sicfelii in Causa presens Expulsio
nis Privilegiata Partibus Experiri Mandat in Experimento
et Quoniam Jpse Lucas Sicfelii ab Jnscripta Compariti
ne Recedit et se Condemnare permittit proinde ne per
Coram Acto Rudens in Causa discussionis Penalitatis
et Violatae Expulsionis de Bonis Sambor Jnibus Acto
Posessorijs Subjectis Remductionisque in Eadem Bona
tum bonificationis Quarumcuis Pretensionum Ea Bona
Bonis Sambor provenientes aliarumq Circumstantiar
Termino Comprehendar permittitur Condemnatio adquam
publicandam additur Mihi Judici Cum Comparitis vero Cau
sa Suspenditur ad Sequentis Judicior Suor Terminos ex
abternata in Pactis Celebrandis Termino Conservato

Publicatum

Inter Magn. Thomam Rosiejewski Expulsatorem Regnosciq acts prtbus
Missam Radovianam et Nadrichowice olim Missi Stanislai Rosie
jewski Subdapsifer Jure Vispogodiens Relictam Contem Videam
Citt per Guim Petrum Rudowski Missor Joannem Cantium et Jo
sephum Rosiejewski Subdapsifer Vispogodiens acts per Eundem

Cum Petrum Rudowski Principium Plenipotentem Mpcos Delegatum
Mpci Joannis Cumowski Contem ac Theclam Virginem Immaculatæ Con-
ceptionis ac Emanuelem Mpcum Cumowski Actores per Cum Franciscum
Xaverium Judicem Juratum huc in Causa per Decretum Judicij Ter-
tio Actorali Mpci Joannis Sancti Rosciszewski olim Mpci Hiacinthi
de Radlubrosthe Rosciszewski Subdapiferi Vicegerentis Poly cum Mpcum Ludovicum
Jun Vicegerentem Relictam Contem Vidvam mortua adultam Mpci
Thomæ Rosciszewski Modernum Actor et injuncta Vi Cujus Decreti Hodie
quem Citatione Coram Actis Cuncta Plenum die 20 Mensis Aprilis
Anno Elapsu per MRPP. Matthæum Rudowski de Parte Prædicti
Mpci Joannis Sancti Rosciszewski Subdapiferi Vicegerentis Poly
nonobstante Dispositionibus per olim Mpcum Hiacinthum Rosciszew-
ski Subdapiferum Vicegerentem quorumvis Vim Sublatas quo ad
Executionem Summar per Eund olim Mpcum Rosciszewski apud Mpcum
Actorem Locum Cum Restitutione Rerum deductarum ad Subremota
Exinde prævento Jure ad inter apparet Prompte Judicium non
subsistit Causam Lang Foro Judicij presens Quisimo Attenta pre-
dicta Jon Judicij Sui Vicegerentis Causam Lang ad Judicium
Jon Vicegerentis primos et primos Terminos Remittit Prout Canto
Jubet Jam Marginaliter Rudowski ob Gnos Joannis Dlamowski
Burgi Cmis Plocens Relictæ Contem Vidvam Qua per Mpcum Ven
Rudowski Procuratorem Plenipotentem Peremptorium Jonem
Thomam Jozowski Canonicum Cathe Plocens Avunculum et Jo
Thoram Cob per Cum Casimirum Surezynski Principium Plen
Gnos Plaudum Minorennem et Hedvigim Virginem Immacul Sacra
mon Dtarum Actr et Judicium Qua Causa Judicium Citationem
Partis Actæ Parti Cittæ Cum ac Judicium Cit Decidendo Contro
versij Tarnam Cum Judicij Et audito Jonis Causæ Appro
tatu Condemnatione Decidi Negat Proinde Magistratum Spe
Condemnationis Judicij sui Actr Gnos Cameralior Civium Plocens ad
Fundum Vestor Surezynski pro Die Decima quinta Mensis Ja
nij Anno presenti Judex admonuit Quod Judicium Actr Officium
Cameriale Unius Decoris Absentia non obstante, mutuo Partium
Cum pleno Condemnationis Condemnationem Comparendum Regestri
Rerum inblandi Inventarior Actorum Omnes pro mobilis ac Sup
pellectilis Domicilio olim Gnos Joannis Dlamowski Cmis Plocens
Actæ Manu Descripti per Eund Articulum Juris Corporalis
Subsequens Demandabit Expensarum Fundi ac alias quas
in Liquidabit Rehabilitationem Honor Surezynski ac Jura-
mentum Rerum Mobilium Omnium Suppellectilis Dominicalis Ci
vium Rerum Intercat Demandabit et Jn Recognitionem Bona Eund Surezynski
adque post Subsequens Satisfactionem Summar Decreto Judicij Si
adjudicand p Re Successum olim Gnos Joannis Dlamowski di
mittet Gradationes Resolvit Calculum de Inceptis Proventibus
cavipit Partis mOmnibus et Singulis Pretensionibus Vitat Je
Actæ et Gnos Actæ Relinquendo ad Contenta Terminos Tam Edic
Edicti Decret Dijudicabit ac Modificabitur Cujus Judicij Sui Op
ej Decisionis Partis Parere et acquiescere adque sub Pœna Pa
Citationis in Casu Contravencionis Super Parte Contravenient Illo

In Termino Candescentionis Publicanda Debebunt ac Deberi
tur Lita Rena Simplici Quatuordecim Marcar Polon Parti
per Partem Compensanda Judicio suo per Medium mindanti Praesi
ad Communia Solvenda Bri Quo Condus Termino cum Potestate
Para Cattus Reciproci autoratus formandi Partes Quos Voluerint
negotium Causa presens pojoherent Adatant adtendi vero
sed Ajore que Supra Comparere tenebuntur Decreti Suos
Vigore

Inter Mficum Simphorsam de Mpierzelue Mpii Sue Mo-
szyńsli Subdapifri Radomien Contem Dnam Suam Ga
simirum Chrzanowski Leonum Aud per Eum Quem Chrzano
wski Suo et Quos Mficus Moszyńsli Dominus sue nomine pro
Labum Josephum Dedt Ogrinski Subdatum in Affat Jo
Chrzanowski Aud per Eum Michaelem Lubowski Cits per Gem
Josephum Pepłowski Judicium Instituto Autenon Deco Judi
um Injuncto Duendo Inquisitionis Inter Modernas Partes Lad
adstem Mis Judis ad pronuntiand super Incompletudinem Testi
Juramenti Rotham Praestit Labus Josephus Dedus Ogrinski suo
et Aliqua Aud nomine post quod praestitum Juramentum Conveni
bat Interrogatoria et Eas subscribant sibi communicari Con
sensit Pars Adv Testes nominavit Qui communicavit quos Pars Cits
subscripsit Adv vero Induxit et Inquisitionem suam Dobus Testibus ad
duxit Reliquos vero in Sequens Edictia in Bilsko Celebrand Adduxe
et Inquisitionem suam adimplere Assignatur Term

Inter Illustrem et Mficas Dorotheam de Kurowskie ob Illmo
Mfico Valentini Mpierzelii Castellani Raigrodens Palatinum
Cracov tum Symphorsam de Mpierzelice Mpii Sue Moszyńsli
Subdapifri Radomiens Contem ne non Quem Testimonium Chrza
nowski Leonum Aud per Eum Quem Chrzanowski suo et
Supra scripti Principalis parten Suam nomine pro Mficus
Joannem Chamski Cameranium Gleni Plocens Aud per
Quem Paulum Sulkowski tandem affectans Partibus Re
jectis Causa presens ad Sequens Judicior suor Adventand
in Bilsko Celebrand Termino Conservato

Inter Mficum Simphorsam de Mpierzelice Mpii Sue Moszy
ńsli Subdapifri Radomiens Contem adv Illmum Adnom Dnum
Joannem Dunicum Bilinens et Quem Jacobum Sucinski Aud
per Eum Qm Sucinski suo et Collator suor nomine pro
Qm Michaelem Lubowski Alt per Quem Josephum Pepłowski Ju
dicium Primum pro Decretum Autenon Judicij sui inter Moder
nas Partes Latum Conservand Dnd non obstando Idem Dco
Adstis Mis Judis Partibus Ad pronuntiand super Incompletudine
Testium Juramenti Rotham praestit Qua Jacobus Sucinski
Aud suo et Alior suum in Processum Intrand nec non Lite
Lite pendente praestitum Juramentum Interrogatoria Conveni bat
subscribat Testes nominet Qua Citta Communicat Consen
Pars Citta subscribat Consensit Qua Citta Communi
cavit Pars Citta Testes subscripsit, Adv vero Induxit ac

Inquisitionem

Inquisitionem suam Duobus Testibus edocuit Religuos vero in
sequenti Audientia in Publico Celebrandi ad diuere et Inquisi-
tionem suam adimplere Decrevit &c.

Inter Spon Joannem Lupinelli et Josepham Mariam Jurium Consu-
tum Franciscum Lupinelli Act et Citt per Quem Joannem Lupi-
nelli suo et nomine Pubis Spon Valentinum Pa-
gnelli et Agnetem de Rotholinis Judicem Consules Sibi et ad
per Eumq Mandatum suo et Curiis sua nuncupat. Judicem Unum
et Dunum Antiqui Judicij sui Imprimis Additionis Testium
Emanati Contentiosi Decidendo audiendi Quatenus Joannes Le-
zzeronelli Testes ad Completum Numerum Inquisitionum in-
terrogatorij specificati adducat ideo in Instanz. ad Dictos Loca
Testes et Inquisitionem suam edocat in Completo Numero-
que Edictum reponere Jenebatur &c.

Actum in Ptolio in Arimino Communibus
Tribunalibus Rotundis Districtuum Roten
sis et Arimini Sabbo post Domi-
nicam Rogationum proxime vidlicet Die
29 Mensis Maij Anno Domini 1789. Ce-
lebrato.

Inter Spon Andreinum Lucianelli Inquisitorum Judicem Actor
pubis Quem Valentinum Arcangeli Burgi Sancti Roche ad per
Quem Valentinum Zottoveli Judicem Arimini Partis ad Par-
tem Suum ad Judicium dixit Decidendo presentiam ope Inquisitionem per
Partem Actoris in Sequenti Judicio Suis et Attentis in Processu Allegandis
Cadentiis tam in Probationem Objectorum quam Inmundationem Decendo
Actum Termino Conservato

Inter Spon Bartholomeum Andreoli et Ursulam Cuzzoneli Conjs Actos et
quidem Contra ni apte maritj pubis Spon Petrum et Joannem Fratres
mitis et Germanos Capuccinelli Act et Cons Mficum Joannem Solosi
micli Tribunis Rocche ad per Eumq Spon Petrum Capuccinelli suo et
Patris sui nuncupe pubis Meum Joannem Solosmicli Tribunis de
Rocca Cattum pubis Judicem Arimini per Decretum Autoritis
Judicij sui Conservatum Decidendo Quoniam Mus Solosmicli per
sonaliter Comparendo Sic Compariationem sui Declaravit Deo
Satisfaciendo Autorum Decreto demandat Mficio Solosmicli Pero
nelli Compariationis per Eumq Manum Solosmicli adimpleri de
clarata Partibus Experimentum Demandat in Experimento Con
troversio Partium Judicis Arimini Partis Actr Partis Actus pro
Solutione Sumpte Litis Millium Rocca Bolonq ni Veni Expe
ditionis Mulctis Dispositione Parochiali Actori Curie Assignato
atq Provisionis a Summa dotali Stante Virginali Etatis Act
Curie provinq Partis Actus Summi ad Judicium pertinentium Dri
Decendo et quidem Quo Ipsutat Summam pro Expeditione

Mulebi Butenam Quandoquidem ex Judi Bartum Ultraring Agri bone
judicio meo Constat pro Summa facti opus Jo Ludovici Czpowski Pp. Ru
dowskich Comitis et Czpowskich Parentis in Varia Veteroni Monetae
ni Iniquo Valore per Redactionem Diminuta Relicta pro Expeditione
Mulebi Jra Rudowska ac Quo Sororem Dotis ita tamen, modo Sum-
mille Quingentorum florenorum Polonis per ipse et haeres Summam per
quo Czpowskie apud Mficum Joannem Sobolewski Religiosae ex hac
autem Summa mille Quingentos florenos Polonos florenos Polonos pro
Parte quidem Jnore Rudowska Summam Ducentorum Quinque
quita florenos et proborum quinquaginta Polonos Jam vero p Re Gnosa
Contentatae Czpowska Virginis Immupta Summam Ducento
Septuaginta Unum florenos Polonos Erogare et nomine Summam
nongentos Septuaginta Sex florenos Polonos quoper Quindecim
apud Mficum Sobolewski ad vog hasque Gelberto Judm Summ
mam Septuaginta Mille Quingentos florenos Polonos pro veteri Mo
neta Commutata tam Jra Rudowska actricem quam Jram Contenta
am Czpowska Virginem, Si quidem Jra ejusdem Colonia Clesiszewskie
Jnore Suae Civitatis Conors Tertia Sorer Expeditione Mulebi post Pre
Comperens agnoscens adequate Contentata Extitit Equalitas Conser
vare Debere Declarando. Statuit Judicium Quatenus Mficus Sobolew
ski ex Summa Septuaginta Nongentos septuaginta Sex flore
et Grosos Quindecim Polonos apud Ipso Haeres Summam Quadrin
genti Nonaginta Novem florenos Quindecim Polonos ultra Summ
mam Quingentorum Septuaginta Septem florenos Polonos Jram
Czpowska Virginem Conferens, provenientes ni et pro Vigilia festi Na
tivitatis Sctis Joannis Baptistae Anno Jnero Ventura Coram officio
et actis Civitatis Plocens sub Poena Bannie in Casu Contraventionis
Circa Masoviam in Jris faciendae publicandae Grosis Rudowskim ad ma
nus Manti Solvat et Enumeret Quantum Spectat Provisionis
ex Summa Dotali per Jram Rudowska Stante Virginali Statu
Quo provenientes Si quidem Partes Nunquam Jnore Czpowski cum Jno
re Rudowskae futuris Summa Provisionum pro Summa Ducen
torum florenorum Polonos Longo cuenit Proinde Judicium Jnre Intendo
nis Judicialis Compositionem Inter Partes facit Statuit Judm Quate
nus Jris Gnosa Czpowska citata Summam praefati Dicentorum florenos
Polonos ni et pro Vigilia festi Natalis Sctis Joannis Baptistae Anno
presenti Ventura Coram officio et actis Civitatis Plocens sub Poena Bannis in
Casu Contraventionis Circa Masoviam in Jordem faciendae publicandae
Solvant et Enumerent Pacta per Citt Gnosa Czpowskae Poena Septem
marcar Polonos Parti Jn Termino et Sub Rigore quo Supra Judicio
suo per Medium ni mittanti praedi Juris Solvendo Decreto Suum
Vigore.

Inter Perillustrem Andream Josephum Zawiski Canonicum Cathe Plocen
Bonor Wyszyna Vigore Juniorem Suor Consorem Actr et Citt per Jram
Casimirum Sucziynski Principem Plenipotentem Mficum Sablonicum
Manlowski Capitaneum Podolia. Bonor Wyszyna Sterilem Citt et Act
pretis Judicium Quoniam Causa presens Investigata sum in Judi
cium Deducta Jra Commonicationem Documentor Dudi. Re
quisit Proinde Insistendo Legi Stetuiam ejus Communicationem
Documentor Causam prorsus Dominus pro Sequens Judicior suor
Cadentia et alternata in Rissio Celebrando per Ultramg Bartum
Subsequens Unus Termino Conservato Mortis Mus Manlowski

Papiensis Podolie ad Judicia Tribla Regni Petitorium non admissa

Inter Mgcum Capitaneum Nordowski Succamerarium Sacre Regie Matis ad
partes Quim Matheum Dzierzanowski Actr et Judicem partis Quim Joannem
Dzierzanowski Actr et Judicem partis Judicium Terminum per Decretum Jud.
ej cui mi Contracta Cadentia Inter Modernos Partes platum Conservand de
dendr Jurisperdo Vig Decreti Communicatis Eum Documentorum
ad Cautam quing Septem Injungend Statut Judicium Quatenus Partes
Vig Decreti mi Puncto Communicationis Documentor Satisfaciant ejq mi
stanti et Quoniam loco Satisfactionis Condemn ad Fundum Vrnod
Ignorate Partes Designata affectant Proinde Judicium Annuendo affecta
Rori Zaremq Partium Suppliciam spe Condemn Judicij mi Andr
Gnosor Camiorum Trium Plocen ad Fundum Vrnod Ignorate et Alia
Se pertinen Captato tempore pria Competitiva Assistentia adhuc
Quod Judicium sive Officium Camble Nunis Ducor Absentia non obstante
Mutuo Partium Competen Condemnandum Condescenderem Ante Omnia
Satisfactionem Decreto Judicij mi die 2a Mensis Januarij Anno presen
mi Puncto Communicationis Documentor Inter Modernos Partes Lati
Demandabat Duobus Documentis Reproductis et Resolutis Levationem
Summar si que Juste Debuerint Cum Diminutionem Sortis Obligati
Injungist de Retentionibus Fundi Inquirit Investigabit Inquisitione
et Opus fuerit Expedit Juxta p Opportunitate Negotij Rejud
Monificationem cui quid et Quo provenerit Decernet Omnes pre
figit Rigores Annectet, Judicationis Resolvit Causam q Nihil minuit
et Insolutt Relinquendo p Justo et Equo Decidet Dijudicabit ac mo
derabitur Cujus Judicij aut Officij Camerarialis Decisionis Partes
Parere et Acquiescere Atque sub Pena Bannis in Casu Contravention
nis super Parte contravenien Illo mi Omo Condemnis Publicanda
Debebunt ac Tenebuntur Lata Pena Simplici Quatuordecem Mar
carum Polonq Parti per Partem Compensanda Judicio suo per me
dictum mi Instanti praxi Juris Communis per Utram q Partem
Solvenda pro Quo Condictis Termino cum Potestate Autoratis Rei
proci Partibus Formandi, Partes se et Quos negotium proponent
adcitent adcitandi vero sub Rigore quo Supra Comparere Tene
buntur Decreti Presens Vigore

Inter Gnm Casimirum Szczygielski Burgg Crac et Succeptor Terr Plo
cen ad partes Perillustrem Andream Constantinum Zboinski Cancellar
um Calliz Plocen Actr et Judicem per Gnm Joannem Szczygłowski
Tenen Comparens Perillustris Andri Zboinski procurator Plenipoten
tiam et Quoniam non produxit Quicumq principalem summe Cande
mnare permittit Proinde super Eos Actr Partis Andreae Zboinski Qui
non Solutionis Summe Exacpte Annor Stanga Scripti Manuali in
Rotulo die 12 Mensis Septembris Anno 1787mo Datorum Mutuo et
Sumpti et Subsequti Approbatur Cum Provisione pretiosq Tum de
certum Penalitatis pro Causecta a Judicio Terr Plocen annua
ac Judicium Remissione permittit Condemnatio adjuncta
publicanda addictis Actis Judicis

Publicatum

Inter Jmum Dnum Joannem Jurgeta Rompuskie Villisferum Szymany et Exm
Pstu Plocens ad Comitia Regni Varsavia ad jmens celebrata Electum
Nuntium Acd per Jmum Paulum Sulkowski Jurisperitum Plenipotentem et
Mficum Sigismundum Lasocki Procuratorem Radzieiow Pstis Plocens
Act per Jmum Thomam Zaleski Jurisperitum Plenipotentem huc Ju-
dem Mficum Valentinum Szymanowski Capitaneum Honorem Bonor
Szymany Hara et Stanislaum Stokowski Locumt Bonor Obligat Porisper
Comparitionem non Jnscribunt verum Quoniam hinc Condemnabrem
prima die 10 Maisi Januarij in Plocko altera die 20 Maisi Apri-
lis in Villisferum ultrag anno Clauso in Judicijs suis ex Parte Jllmi Pa-
Acti super Eius Act Comparitionem non Jnscribens in tabb Compo
latorijs Conventionis in Radzanowo Anno 1702 Jnte Mcum Leco
chi Act ab Una et Mficum Stokowski Parte ab altera in Judi-
cum Jllmi Mficum Acti Subcumte Cassaldinsg Quod ex Dimissionum Jn
tus Actibus in Vicinia Villa de Vrona Viatoborg pertinens obtenta
producantur cum Mficum vero Lasocki Exc in Causa Suspensionis
Prima Sunt subcumte Jdeo Conviction mente legis liquet illimo-
norobitam Contumacia Disparem Pstus Comparens expensis mandat
in Expedimento Controversijs Partium Judicij Exaudit Mficum Jn
nunicationem Documentorum pro Sequens Judicior suor Adcorta
ex alternata in Villisferum Celebranda ceti in Causa Jnstructa Mandet
gis per Partes utrag Subsequens Annet Termino Conservato

Inter Mficum Josephum Lempicki Notarium Cracs Plocens Acti per Jmum
Josephum Lubowski et quoniam Fidelis Szymek Sculimonier Act
Cracs in Termino Disparet et se Condemnare permittit Pronde super
Exc Acto Disparem Quoni non Solvens Summa Centum Aurorum
Stung cum Divisione pervenire permittitur Condemnamus qua Decimus
Et cad
ad Cracs publicanda Addictis Actis Judicij.

Publicatum

Inter Mficos Vincentium Camerarium et Onuphrium Notarios Pstus Plo-
cens Pazdzierski Acti per Jmum Mficum Camerarium suo et Fratris su
Rue prtis Mficos Joannem Barentum et Stanislaum Filium Dobsk
Acti per Jmum Paulum Sulkowski Licet quia Summo Actus Jnon Jgna
tij Dobsk Act Mficus Jldefonsus Szczerowski Venator Radzejowien
Acti Comparitionem non Jnscribebat cum tamen apert Emanat Decre
Judicij Plocens pro Acta post Festum Visitationis Jlmae Virginis Mariae 1760
Anno Solvendum Summam Unius Septuagintae Aurorum Stungan cum
altemus Sexaginta Aurorum Stung et Florenum Triginta Gros
Viginti Unius Polonj pro Re Jllmi Mficum Josephi Kozlowski Pale
tij Pstus Plocens Acti Parentis demandant in Dno Solissultario
Sexa Octa proxime fest Sti Petri in Vincula Anno Exc Condemna
tione super Jno Joanne et Ignatio Dobki Obtenta plenarie Con
victi spe Deducendum Pronde non attenta Contumacia Exc Acti
ejusdem Jgnatij Dobek ac Mficum Szczerowski Parte Acti cum
comparentem Negotium Judicare mandat in Jstho decisione Negotij
Controversijs Judicij Exaudit Quando quia Summo Jmpassen Jstho
Prima Septuagintae Aurorum Stung cum Pena Unius Quatuor Decim
marcarum Polonj Altera Sexaginta Aurorum Stung et Florenum Triginta
ac Grossorum Viginti Unius Solvendi Quod ac Denariorum Quinqua

Polonę Provisionalis tum Pena tempore 14 Marcar Polonę ni sub
lectorum Prosequi cujus Mpus debbi Obtenti Decreti Judicij
officij Crmę Plocens pro tempore post Festum Visitationis Glmę V. Mariæ
Anno 1760 inter Eam Partes glato ad judicata ipse pulsantes Deinde
Judm Jurisperitum Edem Decreti Statuit Quatenus Pars Citta Edicti
dando Bona Jalcurea prosequata Summas Supravenijsti Primam
Septuagintę Aurear Hung cum Provisione ac Alterum tentum Auctas
altius ad Sedecim aurear Hung Plorę Predecim Grossi 20 Solidi Denarios
Denariorum Quinque tum Penam Quintam Quarti Decem ac Penam
Simplicem 14 Marcar Plonę Mpus Acti sive Ord Spti Plenipotenti
ri et q Vigilia festi Natlis Sti Joannis Baptistę ni anno proxime
Venturo sub Pena Bannitionis in Casu Contravencionis Prout Mpus
Coram actis Crmę Plocens fuerunt publicanda Solvat et Executio
Emanaret Quinta Pena Septem Marcar Polonę Parti in Pno
et Sub Rigore Supravens Judicio suo tobiq in mitenti prout
Juris per Cattum Solvenda Decreti Presentis Vigore.

Inter Jnm Thomam Trzinski Susceptum Crmę Plocens ad pro
Jnm Josephum Lukowski et quoniam Jnfidelis Szymek Sulimo
wicz Act prout in Termino disperet et se Condemnare permittit
Proinde vigore Eod Acto dispersens Pnm non Solutionis Summa
Triginta Aurear Hungaricar ea Summa Majori Sedecim Au
reorum Hung Perfectis cum Provisione pecuniam permittens
Condemnatio qua Decernitur et ad publicanda additum Mlis Judi

Publicatum

Inter Jnm Stanislaum Tokarski Bonor Ramultowo Korzinski
Hæredem Actr pariter Mpium Michaelem Lasocki ad pro Jnm
Thomam Gutkowski Principalem Partem Judm Advocatum Pri
ad Partes Citte Summ ad Judm Dict Decidendo Controversij Partium
Earumq Exauditis Quoniam Condemnatio Citis in loco Differenti
arum Inter Bona Villar Rosino ab una et Ramultowo Ma
gna ad haredit Partę ab altera per Decreta Judicij sui desi
gnari Summ non est Solita effectum Prout Judm in Ordine
Executionis Decretor Judicij sui Causam Suam ad Actum Mpium
Succameranum Plocens sive ejus officium remittit Judicandi
Terminum Quo Creditis pro die prima mensis July ni anno
proxime Judicum assignat in Quibus eius Pretensionum ac Injuriar
ab attentatar Violentiar penarum ipse Condemnatis Judicij sui ad
Proxed Camerar Jnm Plocens Omnib Quorum abscentia nonobstan
ad locum Differentiar Inter Bona memorata Ramultowo Ma
gna et Rosino Condemnatis advenit Quod Judm sive officium Amoti
mutuo Partium Sumpta Condemnatis Condemnatorum post Deter
minatam Causam Citis de Violentijs Damnis Injurijs Auctrij
Fund Pretensionibus Inquirit Investigabit Calculum si debebitur
Exigit Inquirit Expedit Remissionem ei quid et a Quo
venerit Demandabit Contravencionum in Prosequm Cognovit Quod

ad

Revolut, et Panas super quo Jntuend Prorogabit Terminus prefixus Re-
gens Annuet Regulam Autentic Dentor Jntoto Sequentib Do-
stang hanc Causam ad Contentu Emerum Partis Actr Petit et pur
Plen Citat Venit, nihil Jntaid et Jnsolid Relinquendo finaliter
Decid et Disjudicabit ac Moderabitur Ejus Judicij aut offic Cance-
rialis Decisiom Partis parere et acquiescere debeat sub Pana
Decem marcar Contraventionis super Parte Contravenient Ille no
Termino Endm Publicand Debebunt ac Tenebuntur Litem Pa-
ram Simplic Quationem. Marcus Dolens Parti per Partem Jm-
pensanda Judicio suo per Medium Jnstantis Prasi Jurisdm
munis Solvenda Pro Suo Condemnationis Termino cum facultate
Parti Citte cong Partem Actr Reajungi formandi Alteratas Partes
Quas Voluerint et Negotium Breviss Prosequend Adstent Adstan-
dive sub Rigore quo Supra Comparere Tenebuntur D D.

Jnter Gnos Josephum Chrzyszki et Franciscum Kwaszborskie
Congis Actr per Mandtum suo et Contis suis suis pttis Petitorii
Andreum Franciscum Madurowski Archidiaconum Cathed
Plocens et Gnum Erasmum Gorski Pd Oplina Moderamen
Hardimo Citt per Gnum Bonaventuram Chodkowski ad hanc
stationem Comparens a Gro Erasmo Gorski pd Jdem Gnus
Gorski Causas Suas Majoris Jmportantiae in Judicio ob
litis Cong Varsaviens pttis attentat deferens Datum Ediem
Gro Erasmo Gorski Dilao p Majori pro Jud Jisd Solutis
Cum Varsaviens quarum Jn Sequens Judicior mod et alte
nata in Passus Celebrand Cadentia Alteratoj Documentis
probare tenebitur Termino Conservato

Jnter Gnum Josephum Chrzyszki Actr pttor Gnum Albertum Gro
chowski Citt per Gnum Carolum Turowski Jnscriptum Plen
potentem et Leonem Jnfidelis Chaja Jud Luiserowa olim Jsp
Szmaja Szmulowicz Jntervenjti Relicta Conors Viduam Lun
Relict et Successores olim Jnfid Joseph Jakubowicz Schu
lirque Synagogae Drohicens Citt presens in Termino Dispu
rent et se Condemnare permittent Proinde super Eius Actis Dispa
rus Basin dicrmenq Penalitatis pro Evacuatione ejusdem ac
Eliminationis Testiom Actarum in Casu ultimanae fortis Generali
ac Judicialis facienq Executionis permittitur Condemnatus ad
quam Publicandq ad Citt Mlis Judicis dem Comparendum pro
Gro Grochowski Causa presens Suspenditur Termino Certo

Publicatum

Confrontatum cum Originali Franciscus Grotkowski Not Pub

Actum in Supre in Terminis Communibus Terrestribus Rbcensibus Una cum Continuatione Audientiarum Causarum fuit Quarta post Dominicam Exaudi proxima scilicet Die Vigesima Septima Mensis Maij Anno Domini 1789 Celebratis

Inter Gnosos Hiacinthum Parentem et Ludovicum Filium Minorennem Dąbrowskii Albertum Dobrowidzki Qua Gnosi Hiacinthi Dąbrowskii Famulum Actt et Dctt per Eum Gnum Hiacinthum Dąbrowskii suum et Filij alt Famuli sui nmĕ patris et Gnosos Academicum et Matthiadam de Krasnowlas Juricem Congis Cyan Adamum Kozielski eius et aiãt per Eum Gnum Adamum Kozielski suo Conto et Fratre Suor sui nmĕ patris Gnum Joannem Krasniowski Actt et aiãt per Gnum Hiacinthum Dąbrowski Judm Quondam Causa proxime fluit Una cum sua Juramti Delatione Deinde sequit Rotunde Assessoriam spe Juramti ex parte Ultranq Partem in et pro sequenq Judicior suor Audientia ad Contentum Mod Partium Ultrarumq Edictumq Consuet Mo Conto

Inter Gnum Dorotheum Smoleński aiãt per Gnum Christophorum Zelinski et Quondam Josephi de Marchi Jalinowicz Judicem et Arendatorem Tabernarii in Horodo Gordonow Actt Dctt ad Bona Gordonow Domicilq per Actt Jorq postam et super Rebus positi Termino Actoreq in Termino Disputandi de Condemnando permittit Rondesuper Eodq Actto Disparendq Jn Causa Solutionis Summae Quingentor Septuaginta Sex pro Stiligine Altenio Centum octo Florenq pro Hordeo Tritici Decimq Quinquaginta quatuor Florenq Polonq pro Lana Omnibus Modo licitato Acceptis per Eos Eadd Debitas Annotationem quandam specificam et solvi Assecuratam cum Provisionibus ab Eidem Summis provenq Decernitur Condemnandi ad quam publicandq additis Multi Publicatum

Inter GG Joannem Parentem Davidq et Juliannam Filium et Filiam Minorennes Zakelski Aiãt per Parentem suo Filij et Filiã suarum nmĕ patris GG Ludovicum et Matthiam Nadrowskii Actt et Judicem per Eum Ludovicum Nadrowski suo et Fratris sui nmĕ patris GG Petrum et Gregorium Nadrowskii Actt et Judicem per Eum Gregorium Nadrowski suo et Fratris sui nmĕ patris Judicium nostrum Duree Judicij sui hui ni Supre Die Decima Quinta Mensis Octobris Anno Elapso 1788 Communicationis Documentor Inter Modernos Partes platum Statuit Quatenus Haec Pars Rea Dicta Duos Satisfaciendo Documenta sua per Summa manu Conscripta sibi Adversam Communicent Idque minister ti et Quorum Vices aiãt Documenta Juxta Summarium per Ea Conscripta et per Judicem Subscripta Pti Actta Communicent Sequenq Relatum Comportionum Quoq Joannes Zakelski suo et Sequallorum suor nmĕ Juramentum Explicit Suo Actto Juramento Satisfecisse ad mentem Judicium Explicit

autem Quor Nadrosliae Citt. Sua documenta ad Causam pneus Spectans pro Segnus Judicior Suor Caducitas Parti Actoreae Communica
re Effectum Proinde Judex statuit Quatenus Satisfaciendo Legi Duo
Jejunio Communicationis Documentor Jnj Gr Nadrosky Citt Parti Ad
Communicand ni Qua Caducitas ex Communicatis Documentis Negoti
um Principale Decidendi Determinat Termino Conservato.

Inter Gr Joannem Nadrowski Vel Ploscu et Salomeam Gorska prius
dem Quor Joannis Nadrowski Vel Ploscu secundi ad presens Vot Jn
viem Congr Uxorium et Matrem tum Ignatium Julianam Ma
rianam et Barbaram Orlum et Orlias Virginem et Virgines
Monasterii ad S Citt per Quem Carolum Nadrowski Juvenem Plenip Jn
Josephum Szymkowski Citt et Acd et Agnetham de Nadrowskie Quor
Quor Szymkowski Contra Acd alias Quorum Congr per Suum
Quem Maritum suo et Curis Suae mis prius Termino ex Parte Quor
Szymkowskich legitimo admenti Prosequi Jubet Jn Prosequendo
Controversijs Partium Judex Evandis Acceptis Partium unum ad
Judicium sibi Causam Edit Decidendo Quoniam Antenior Condemn
sio post Decretum Judicij sui Inter modernas Partes pleni ad
Fundum Bonor Ramultowo assignati et Contumaciam Quor
Szymkowski Suum nonest Sortita effectum Julius Judex
in Ordine Executionis Antenioris Quidem Decreti Judicij sui
Nequaquam effectui Condignum ad fundum horum Bon Ramultowo
Quor Camill Dam Ploscu Cujus absentia non obstante Capitali
tempore Via de adventu sui tempestive faciendo Avisatione
multat Partium Sumptus Conducendo admovent Quod offm Camil
lus Ploscu Conducens et Conducentium Regulam Antenioris
Decreti Judicij sui injungit Condemn Jntoto Exequtur deroha
tis etiam Termino Elapso Szymkowskich per suum Judicio Juste Sat
complaci Inquirit Investigabit Inquisita ad Contenta Antenionum
et Quintanor Terminor Expedit Poenas pro Qualitate facti et De
menti super quo Interven Extendet Contravenientem Decreto Ju
dicij sui atq Processum Cognoscet Resolvet Causam pneus ad
Contenta Tmor Partium Utrarum finaliter nihil Intacta et Jre
soluta Relinquendo Quid et Disjudicabit ac moderabiliter Super Off
ij Camill Decisioni Partes Utraq Parere sub Pena Trecen
tos in Termino Condigno super Parte Contravenient Publicand et Jn
dicatum Pat Debebunt et tumbentur Juta Poena Septem Mar
cas Polon Parti per Partem sibi Adversam Compensanda Ju
dicio suo Tribq Similitanti praxi Juris Solvenda DP Vigore.

Inter GG Josephum Barontem Franciscum et Gregorium Filios Le
tellier Quon Stanislaum Drygalskich et Mariannam Rosenstein
Quor Cum Congr Acd per Quos Josephum Zatzki et Stanislaum
Drygalowski suo et supravenientis Acd nom pnltor et Quoniam Mag
Josephus Capitaneus Dobrinens Franciscus Succumerarius Sand
Regni Matth et Michael Secretarius Pri Gradi Fratres inter se
Germani Humeny Citt Quos in Termino Dispar et Se Conde
mnar permittunt Proinde super Eis Citt Disperens Rationa
tibus Sumonas Duor Militum Symphon cum provisione
Poenae Decernendi Penalitate tam pro Contravenientia Decre

quam ni Subtationem Processus permittitur ni bene obtinens
sortis finalis finiens Executionis condemnato que Documentis
ad quam publicanus addictis Mlis Justis

Publicatum

Inter Dñ Antonium olim Jacobi et alterum Antonium olim Stanislai
filios Protonotarios ad ut Cis per Jm Chirographum Illustris
Inscriptum Plenipotentem Dñi Joannem Wolinski Cis et ad Acta
Judm Terminum per Decretum Judicij sui Inter moderna Partes
stat Conservat Dicendo Justificando Idem Decreto Statuit Dies
Octavum Qui Joannes Wolinski Cis Documenta sua ad Causam
Spectans Partis Adv Communicet Dñi Ministranti et Quoniam
Documenta ista Juxta Summarium per Judicium sum confron
tata per se Conscripta et per Judicium suum subscripta Specificand
Communicant negotij Realem Communicationem ad Comprobatio
num Juratoriam se Habet Ronda admissibili ad Comprobationem
Juratoriam admonita addictus Mlis Justis ad pronuntiandum Justi
Rothan statuit Rotha quia Documenta ad Causam Spectans
Partis Adv Singula Communicant Nihil ni Prejudicium
Partis Celant Suo attento Juramento Satisfiunt Sententiat
Partibus Negotium Instructionis mandat ni Instructionis Negotij
Controversij Partium Producta Exhibita Documentis hinc
Causa per Partes sibi Juratorij Communicata Animadversis
Sufficientibus Informationibus vnj ad Subsequendum ni Causant
Actoratus Quon Joannis Wolinski Cum Meum Antonium Prespo
tarski olim Jacobi Filium et Alios Standa Rotarios Prespotary
pronuncia ni Jus medium per Omnes Standa Rotarios Terminum
Prespotary Communicata Documentorum Interesset Resolu
tionem sua Communicationem sufficientiorem Documentorum
ni Jus et Interveniens Circumstantijs Decisionem Causa pro
sens Fuit per Suspendit Terminus Conservato.

Inter Dñum Casimirum Kamigowski Equestrem Nationalis Comi
tatus ad Acta Inter Dñum Jacobum Uminski Acta et Judicem per
sepatus Judicij Dubitando Citationem Partis Adv Partis Actoris pro
lutione Summe Viginti Quatuor Aureor Hung et Summa
Majori Mille florenorum Polonicorum Complanationis Certa die 23 Mensis
Januarij Anno 1792 Datuato Inter Eosdem Partes Facta et
Confecta et per suum Judicium Dei ad supra approbata ad Solu
endum per Eumdem Dñum Jacobum Uminski debita provenien Summa
ad Judicium Ejus Dubitando Controversij Eorumdem Partium Judicis
Eorundem Quoniam Dñus Kamigowski Realitatem Premissa Summa
me Viginti Quatuor Aureor Hung Comprobare Juxta Effectum Rotha
admissibilis Ejus ad Juratoriam Comprobationem admonito Statuit
Judex Quatenus Idem Dñus Kamigowski Comprobet ni Eam Juxta
Rothan petit Ipsi Summa Viginti quatuor Aureor Hungaricalis
a Dño Adverso ad Solvendum Debetur Dñi Ministranti et addictus Mlis
Justis ad pronuntiandum Justi Rothan tandem quoniam Partes Lau
dantes se Compromiserunt et Summa quadam Aureor Hung ad eadem
tentare Obtulit Litis vero Causa Summam ni Ministranti Exhibit Rotha

2

Ponde liber ab Ulterius Imputatione pronunciatus Processum vero Respto
Joseph Stamma Judex Cassat et annullat D. P. Vigore

Inter Jo Stanislaum Smolinski Act et Act et Mariannam Rodkowska Act
provicem Conjugem per Mandatum suo et Curiis suae nomine pretes Jacob Andream
Zinjowski Act et Cit per Emum Jum Stanislaum Smolinski Famat
Josephum Piowarer et Audoniam Mirgalski Cives Supremos Act et Aud
pretes Famatam Rosaliam de Bielicie Famati Josephi Piowarer
Contem Cit per Mandatum Judicis Ord per Duretum Citatis Audientia
pter modernam Partes plat Conservat Decidendo Statuit Quatenus
Partes Jnjunctiones Quas ni Judicio suo Edunt Reponant Dg ni
stanti et Quoniam ni Satisfactionem Sententiae Judicij sui Injunc
tiones Suas Utraq Partes ni Rotulis Reponerent Pronde Satisf
jusque Easq Partes Sententiat et ad Cautionem Earumq Injunc
tionum Judicium se se Contulit Quibus Lectis et per omnes Circum
stantias perpensis Quandoquid Dicis Injunctionibus Deducendum
et Quia Stanislaum Smolinski ad oppidum Supre Dominij
Famati Josephi Piowarer Sutoris advenisse Jordanq Calceos
per se ad subsarcienq propria Ejusq Famati Piowarer Cali Re
quisivisse ad cujus Requisitionem Famatus Piowarer Eorq Calceos
marca Solutae Quota Flenq Duor et Groschorum Vigint Quat
tuor Requisivit Restituisse tamen per Eumq Jum Smolinski non
nisi quota Duor Flenq Polonq Contentare Voluisse et Injust
E Domo Famati Piowarer abivisse Adhibito Jto Andrea Zinjowski
Jpsatum ad Eumq famatum Piowarer cum Eorq Quoto Zinjowski
advenisse et cum ferocia Calceos Requisivisse tuncq Tempore
Famatum Piowarer Lucisse Diguntibus Satisque Colaphis case
pretea non tantum Eo Tempore verum etiam ni foro Civitatis
Supremq Comminationis Causa Appellasse propter quam Comminationem Eiq Famato Piowarer pro aliquod Spatium Tempus
Foralium ac Mundinarum Eadq Civitate Supremq Celebrandi De
cretum ni Requirendo Lucro et Professione sua ex Re non Exitum
Propter Timiditatem inde Eveniendi Periculi Causa se post quam per
acta Citationem pro jusq primum pro Mlem quod Famatus Piowarer ad
Domum Ejus Extradem Curasse per Famatum suum Piowarer quod
Citationem pro Mlem Extradidi post Exitum Mlis e Domo sua in
Contemptum ejusque Talionq Causam Eumq ad Judicium presens Decern
se Deq propter Judicium Considerabit quippe non posse Eorq tam Jum
Smolinski pro quinquies Auribus gerentis Quam Jum Zinjowski pro
peracta Violentia ac etiam famatum Piowarer pro Ejectione Citationis
Evadere Penas quinimo Elucido hos sui Progressus Statuit Judex Con
tentus Jo Smolinski et Zinjowski Turnum Ct Flenq Superiorum
ni Die ab actu Decreti Eumq Septimanis Ingrediantur Quoque ex
sionem et quidem Jus Smolinski per Spatium Unius Septimanae
Jam vero Jus Zinjowski Spatio Trium Dierum sine Interruptione
Continuis et explicat nec non ni Egressu de Jurisdictione sua
et quidem Jus Smolinski Panam Simplicem Jam autem Jus
Zinjowski Panam Simplicem Quatuordecem Marcas Polonq Famato
Josepho Piowarer Solvant idque sub Pena Bannis ne fiat Contra

Contradictionis tam quo ad Solutionem Marcar[i] quo Scipionem Tumi
cum Coram Actis Cruz Plonus publicanda Judicio vero supra scripti
Marcar[i] per Medium ministrantis sub Solito Rigore Exclusi sunt Jan. quoq;
Famatus Birowicz Turman Szymcum ni acto ab acta Primo
Decreti Septimanis Instat Equis Scipionem per spatium Trium
Dierum Continuat et Replicat ut non ingressum de Summa Pe
nam Simplicem Ducatorum centum Marcar[i] Polonz Equi Smolinski
et Zmijewski exhibat Idque sub Pena Decreti ne Cam Contra
dictionis ni Primis et proximis Quindecim Sequi lis in Scripti Abbrevia
ris Publicanda Judicio vero Earum Marcar[i] per Medium in
stantis sub Solito Rigore solvat Nihilominus Calceos Smo
linski Medium Habitos pruria subsequenti Solvere
Flonus Duos et Groschi Viginti Ducatorum polonz Equi Smo
linski ni Termino quo Supra sub Rigore Decreti Rebadat Quo vero
Attinet Attoratum tam Smolinski et Zmijewski cum Famato
Mirgalski ac e Converso ex Parte ejusq; Famati Mirgalski cum Eius
Smolinski et Zmijewski quoniam Impertinibus plenius
modo Emendatus Idem Famatus Mirgalski Instat Provideri Liber
ab Impetitione Eorum Smolinski et Zmijewski pro
mentato Quin potius pro indebita Quidem ni Processum Jure
Litoris ac ni Libi Expensas Inductione tum Equi Smolinski
quam Equi Zmijewski Panam Simplicem Ducatorum Marc
Polonz Equi Famato Mirgalski idq; ni Egressu ex Parte Smo
linski sub Rigore quo supra Exhibant Decreti Pretij Vigore.

Inter Mpium Josephum Kampenhausen et Mgfinam Rolesowskiam Con
jugis Auctor per Maritum suo et Contra una me pars Mpia Cathe
rina de Druzbicze primi olim Mpii Ludovici Swiecicki Camij Smo
lensciensis Secundi ex parte Alia olim Mpii Adami Rolesowski Agri
tanensis Vadium Relicta Contendunt Videam Act et Producta per
Mpios Jacobum Stanislaum et Casimirum Ii ni Vero exhibat
Patris inter se Germanos Rolesowskios Adatas per Mpios Jacobum
et Stanislaum Rolesowskios Suos et Fratres cum nominibus pars
Altera Mpium Bubalcium Jerowski Executorum et Ille Publica Regi
Generalem Adatas per Mpium Paulum Lotkowski Juniorem Plenipoten
tem Quoniam Partis ni Satisfactionem Antenior Decreti Pretij Altera et
Mpium Benedicti Jerowski Generalem Executorum Regi et Mpios Ro
lesowskios Adatarum Adatas Compertionem Juxta per unt Re
side Judicem in Punctis Adatarum Satisfactionem Admittentis Pars
et pars ni Mandatis ni Experimentis Licet quidem Pars ad Regno
Dunticum Regestri Rerum Mobilium Summas Paratas Clenodium
Argenteorum Status Substantiae Mobilis Fatis olim Mpios Adami
Rolesowskios et Mariannae Bazanderine Conjugum Mox Kampenhau
zerowa Curis Parentum Derelictorum per Manus Rolesowskios
Consignati ni Satisfactionem Antenior Decreti Judicij sui Lis ni Supra
Die Decima quarta Mensis Maij Anno 1705 Inter Modernam Partes
Plati per Manus Rolesowskios Subsequenti Concludit Quia vero
Equa Mpia Rolesowskia Eundem Res Mobiles Inventaria et Argenteria
et quamq; Supellectilem Domesticam Fatis Eorum Maritum
Rolesowskios Derelictas Regno Conscripsit Ille Mpios Benedicti

Jermolli Quos Mficus Kampen haurentius Patruus et Tutor illius
Eum Eor Regnitio ad Quietationem Mannalem per Eumdem
Mficum Robisnowski Cum deputato adtradita spe Instat Jam
dicto Illmo Mnio Jenski Quietationem Mannalem de Data
Epis hi Rosnipiensi Die 24 Octobris Anno 1720 per Mficum Jo
sephum Kampen Barrum suo et Mae Coloris suae nne in Rem in
de Argentea ac Caliji Rubeis sibi adtraditis Reponit Eus Mficus
Robisnowski Act Argentaria Eadem cum Res Mobiles ac Inventaria facta
Eorumq ad Mficum Robisnowski derelicta Omnia et Singula pra
tio pretio non nullas Res Minutiores Valoris Regesto suo de
Pecunia quarta Mensis Aprilis Anno Quoq Contempt in Judi
cio suo Repetito specificando ad Magnis Quoq Illmi Mficus Rune
dicti Jermolli Extraditae spe Contestatio et petit in hoc quidquid ex
Rubeis Mobilibus Argentarijs tum Inventarijs ac peractis Summis
et quacq Suppellectili Domesticis apud Eos Restaurit Juramentum
per se Deferendum offert Proinde Judicium Decernit Quatenus Eus
Mficus Robisnowski Rothe supradicta Comprobet idque minitante
et ad Stud Illis publicandum Quoq Rottam et Quoniam
Eus Mficus Robisnowski hoc Justum Rothe supradictae petitae
Proinde Satisfactione hoc in Puncto admittenda Decernit Judi
Quatenus Eus Mficus Robisnowski petitae Res Regio per se Comi
pto et in Judicio suo Repetito et per hoc Judm Specif.
cato Mficus Kampen haurentius petitae Extradat et Quoniam
putes Horologium Pectorale et Patinam Stannam adpreci
per se non Comportata Extradidit Proinde de Extraditis Eus
Mficus Robisnowski Quoq Quietatus Decreto Jam vno Horolo
gium Pectorale et Patinam Stannam ad primam Partis
acti Requisitionem Eius Mficus Kampen haurentius Extradi
Obtemperetur idque sub Pena Bannis in primis et proinde Jude
suis Hic in Signo Albranch publicando Decreti &.V.

Actum in Signo in Terminis Communibus Turnoto
bus Roxolanis Una cum Continuatione Actorum
Causarum fixa Stae post Dominicam Exaudi proxi
mi die 28 Mensis Maij Anno Dni 1739 Celebratis

Inter Egros Gabrielem Chlebowski et Mariannam Zbonska Juri
Consultos Actricem per Mandatum suo et Contis suae nne pretor Illmum Mficum
Benedictum Jermolli Succentorem Regni Galen Actum per Quem Paulum
Zottowski Inscriptum Plenipotentem Manu Bartholomaeum Lado
winum Civ Nominis Zbonski Subdapiferum Rangsenij Actum
per Quem Matthiam Starowolski Manu Andream Zbonski
Civinnam Dobrinen Actum et Judicem per Mficum Thomam Zbo
nski Subdapiferum Rangsenij Inscriptum Plenipotentiarium Judi
dem Terminum per Antecessores Decretum Judicij Conservatorium Benida
do tenui Partis Principalis Intrare Agens nempe Egros Chlebowski
et Mficus Zbonski Satisfacere Debito Judicij ni concepta Com
municationis Documenta Idque minitante Et quoniam Pars
Acta Documenta per Summarium Verbum una cum Do
cumentis suo in Judicio Confrontata pti Partis Communi
cavit et suis Realem Comportationem Eor Documentor
Justum Egi Gabriel Chlebowski Suo et suprascriptor Procuratorio nne

explen

explevit id circa satisfactionem pptem ad[dictum] stata ad inventa in puncto Comportationis Documentor[um] Mis vero Citta in Sequenz Cadentia sua documenta ad Causam pnem spectantia p Summarium Consensu Comportare offert. Igitur ad similem Satisfactionem exprasero dem in Sequenz Cadentia Gestanda Stringit Negotium vero Principale ex Documentis tam Comportatis quam Comportandis in hanc Cadentia Deudend[um] Determinat[um]

Inter Gnm Thomam Nowicowski Act[orem] Citt[atum] pretr Mum Theophilum Tultowski Subdapiferum Plocz[ensem] Nomine Mochowo et Korytky heredem et Gnm Casimirum Swichowski Eorum Nomine Curatorem Reum Citt[atum] ex adv[erso] per Gnm Leonardum Chmielewski Notarium Curiarum Nowak Actorem Molendinatorem Bonis Nomine Citt[atum] ex adv[erso] pretr Gnm Thom[am] admissis Partibus Causam prosequi petit Judicium Citationis Partium summo ad Judicium Citt[atum] Deudend[um] Quoniam Causa presens sine Inquisitione Decidi nequit Proinde Nuncupatum Esse Inquisitionem pro Sequenz Judicior[um] Cadentia hui ni Sigre Celebranda per Utramq[ue] Partem ad Contenta Terminor[um] Partium Emendam Concl[usum] Termino Conservato.

Inter Gros Joannem Parentem Cadentianum Filium Albertum Gregorianum Laurentium Adamum Matthiam Joannem Zgliniczki Matthiam et Thomam Borowskie Franciscum Kurowski Egum Nomine Ministri Stanislaum Lubowski Bartholomeum et Petrum Korzeniowskie Paulum Stanislaum Cadentianum Joannem et Stanislaum Lubowskie Bonor[um] Tultowo Zuki et Zgrady Haered[es] Act[ore] per Gros Franciscum Minnski Petrum Korzeniowski Stanislaum et alterum Stanislaum Lubowskie Franciscum Kurowski Adamum Zgliniczki suis et supra scriptis Coactis pmbus pretr Mnos Josephum Capitaneum Dobrinny Franciscum et Michaelem fratres inter se Germanos Thomichie Bonor[um] Zoravino Haered[es] Act et Reum per Gnm Andream Nowicki Tunc Comparens Mod[us] Hamischich ni Sanctpetry Respectu Distinctionis Bonor[um] promota producere Pactum id[em] minutant[e] Et Quoniam non potuit et eos Dnus in pcto condemnare permittit Proinde super Rem Actis Disperserit Dne Distinctionis Bonor[um] Zuki a Bonis Zoravino Magna Contigerit Amplioris in post Benefic[ij] Incrandi Ductus nec non Restitutionis Adempt[ae] Fundor[um] ac Mortar[um] cum Dando Calculo de percepto Proventibus bonificationisq[ue] Exercitor Sylvar[um] ac alior[um] ex hinc adempt[is] Fundis Eminent[ia] potentionem Decernendaq[ue] Rem Attentata[m] Violenta[m] Inhabilitate ni Lucro Dimittendis ultronea permittitur condemnat[us] ad qm publicanq[ue] addict[us] Mis pud[icis]

Publicatum

Inter Gnos Michaelem Wiadrowski fund Sophiam et Elisabetham Sorores Inter se Germanas Goyskie Act per Gnum Michaelem Wiadrowski Avunculum suu et Sororum suarum nomine pro Mficum Michaelem Kurzbowski Dapiferum Regium Act per Gnum Paulum Zakrowski Principem Plentem Judm Citatorium Partis Act Parti Citte Sum ad Judm Edit Deducendo Quoniam Causa Inchoata Sum ad Judm Devenit Pronde Nequam aliqua Communicationem Documentorum ad Causam Petitam Spe Communicationem per Utramq Partem ni et pro Sequens Judicior suor Audienta Subsequens cum ut Termino Conservato.

Inter Honestos Jacobum Pombarsko Molendinatorem Molendini Regii Regis Rivarno Sitt et Josephatam de Ktobulskie Jmq cum Conjge Act per Mantum suu et Conte suu nomine pro Gnum Josephum Dembski Act pro Judm Citatorium Partis Act Parti Citte Sum ad Judm Edit Deducendo Nequam aliqua Petitionem per Utramq Partem ad Contenta Dm Partis Act in Sequens Judicijs suis hic ni Supra Celebranda Eadem Causa Termino Conservato

Inter Mficum Clementem Jasinski Antractum Vni Capitaneum Cmne Livens Bonor Biallobrzey Standem Act per Gnum Christophorum Zelinski Principem Plenipotentem Mficos Josephum Colonellum ni Exercitu Regis Aquitanam Orbinem Franciscum Succamerarium Sacre Regie Matis Michaelem Adjutang Sacre Regie Matis Hermicskie Fratres Inter se Germanos Act per Gnum Bonaventuram Kotlowski et Jacobum Sylo Joannis Dlugi Act Partis ni Termino Despicet et se Condemnari permittit Jo Act Partis ni Termino Despicet et se Condemnari permittit Jo Act Partis super hoc Citto Disparens ne Causa Obliquid alteris Sum mad hearing si que apparuerint Earum Condijs et Bonis Bialobrzey Act hereditis bonificatoris Fundi Intenno nunc ac aliar Circumstantiar Jnde comprehensar Decernitur Condemnatio ad quam publicand Ad diem Mtis Judicium Comparendo vero Causa Presens Suspenditur Publicatum

Inter Mficum Clementem Jasinski antractum Vni Capitaneum Cmne Livens Bonor Biallobrzey Standem Act per Gnum Christophorum Zelinski Principem Plenipotentem Jgn Thomam Antonium et Lucam Borowskie Fratres Inter se Germanos Act per Gnum Bonaventuram Kotlowski Principem Plenipotentem Jgn Thomam Borowski Fratrem Natu Majorem Suu et Fratrum suor nunc pro Mficos Josephum Colonellum ni Exercitu Regis Aquitanam Orbinem Franciscum Succamerarium Michaelem Adjutang Sacre Regie Matis Fratres Inter se Germanos Hermicskie Act per Gnum Bonaventuram Kotlowski Principem Plenipotentem Judicium Citationem Partis Act Parti Citte sum ad Judm Dudum Deducendo Controversijs Earum Partium Producti Examinatis Quia in Causa presens Sui Condm Decidi nequit Pronde nequam esse Condemnem Judicij sui aut Gnos Camini Principis Bonum ad Fundum Bonor Biallobrzey Citatos Jam pene advenisse Quos Judm sua Offa Camere Mattis Partium Sumpsatu Evidentium Sum Condemnandum Respective Restitutionis Fructuum Bonorum

Realdensis demandabit de antiquo et Moderno statu Fortunæ Earumdem Bonorum, Immunitatibus Limitibus fundi Pertinentiis &c. quæ, Jnvestigabit Calculum a Quo Jnterierit Lanipretii Bonificationum. Cui quid et a Duo proximiori Demandabit Jnquisitionem Expedita Parte Capitis Solutionem Summæ ad Singula Jnvestigia Rigore Annexis Cautamq. Lanæ, nihil Jntacti et Jndebiti Exhibendo p. Justo et Equo Decidet Disjudicabit ac Moderabitur Super Judicij vel Officij Decisionem Partis Patronæ et Judicatum Petitæ sub Pœna Ducatorum centum Camerales Auditores Rotæ Contradictarum Partium Jnstantia Debebunt ac Jnhibentur Quita Pœna Simplici Dilationem Mensis Petitæ per Partem Comparendi Judicio Earumq. Marcas per Medium Jnstantis Præsentis Communis Solvendæ Fisco quo Condictis Terminis Partes quos Voluerint et Negotium Causæ proponendi Jnstantiæ Potestate formandi per Partem Citatæ Respondentis Advocatus Advocati ad Audiendi suo sub Rigore quo supra Comparere Jnhibentur Decreti Presentis Vigore.

Inter Mficum Jacobum Kolichowski Capitaneum Vexillarium Regium ad per Gnm Christophorum Zielinski Mficum Adamum Chamski Vicepalatinum Plocens. Actt per Gnm Michaelem Mitobrski Judicem Citatorium Partis ad Partis Citatæ Causam ad Judicium Dilucidandæ Controversiæ Partium Jndult Exauditi Jnstituti Decreto Manuali de Data quis in Zagrowo die 26 Junij Anno 1786 per Mficum Adamum Chamski Actorem Suum Causæ Principalis Jnstantiæ Contra Antonium Stanz, nullius Contractuum Dati Durant Quatenus Jam Meus Chamski Actor Petat Quandam Summam ad Centum Quinquaginta Aureor Stanz, Una cum Provisione ab Eadem percipienda per Quinque a Centum Computanda et ex ea Secunda post Festum Sancti Michaelis Archangeli Anno Quorum Ventura Coram Officio et Actis Cur. Plocens. sub Pœna Bonorum mea Causa Contradictarum Citat. Marcas Jnstantiæ Communis Solvendæ ad Solvat et Enumeret Quita per Actt Pœna Decem Marcar Polon. Partibus Actt ni Jnstantiæ et sub Rigore quo Supra Judicium suo tribus Jnstantiis Rata Juris Solvendæ Decreti Presentis Vigore.

Inter Illus. admodum Rndos Sdos Stanislaum Eulerski Palatinum Ruthenum, Felicem ordinis Sti Norberti Canonicum Præpositum Tunc Nunc Stephanum Petrum Subdapiferum Plocens. aby Christophorum Vicegerentem Suum et Burg. Cur. Plocens. Tutores Jnfantis Gnmor Eulerski Adunctos Tunc Gnm Adalbertum Modrzewski Sororium Miserandum Actorem per Gnm Mficum Christophorum Zielinski suo et in præmissis Actis per Gnm Mficum Jacobum Kolichowski Capitaneum Vexillarium Regium ad Actis Petitæ Reconventionis ex Mficum Jacobi Champski Subjudicem Jnfantis Plocens. Rei Videlicet Matrem aby Adamum Champski Subjudicem Jnfantis Plocens. Actt per Gnm Michaelem Mitobrski Judicem Citatorium Mficum Josephi Eulerski Mficum Marianum de Champski Olim Mficum Josephi Eulerski Subdapiferi Plocens. Relicti Contra Videlicet Adductæ per Eundem Gnm Michaelem Mitobrski Jandem Causa Principalis ad Segnem Judicium Sacr Cadentiarum hic in Regia Celebrandi Retenti D. C.

Inter Jum Franciscum Rutkowski Acta potter Famatum ac Spm
Antonium Mizgalski Advocatum Civitatis Supreme Rocorum
lum ad Jeronim Famati Rutkowski Notarij Civitatis Supreme
Act potter Judm et Radentem Summ ni Judm Judicate Cum
dam pmis ad Judm Civile Civitatis Supre Remittat Judicium
Inter Jum Joannem Wolnicki Acta et Acta potter Jum Antonium
Brzostowski olim Jacobi filium Act et Acta per Jum Thomam
Kulinski Judicium Plantum Jacobi Bonaventuram et Pau
lum Brzostowski Act potter Jum Antonium Brzostowski de Ka
minky Kulinski Act per Jum Matthiam Starczewski Jum Al
bertum Brzostowski ni Lite Agitudinis Dimembr Act per Jm
Barthlomeum Brzostowski Filium et Infirmitate Nuncium
Jm Joannem Cichocki et Magdalenam Conjux Petrum Szymkowski
et Joannem Conjux Bartholomeum Kozicki et Rosaliam Conjux Benedictum
Premisso et Marianna Conjux ei Brzostowski Act per Jum Joan
nem Cichocki ut et Supra scripta Comparuit ut potter Standum Dy
positionibus Jm Balthasari Infirmitatis ni Albertu Brzostowski Pa
rentis ni Deferens Point quidem Actualem Jm Jus Balthasar
Brzostowski Commissum Deferendi Infirmitatem a Predicto Parente
Habet ademptis ad Jurtum Adminento ad alia Mlis Judicis ad pro
ximiorem Jurti Rotham Quitlibt Duo attento Jurto Datus et Con
cedit Lis Jm Alberto Brzostowski Dilatis Infirmitatis quem Jm
firmitatem Jm Jus Albertus Brzostowski ni Sequens Judicium
suos Cadentia Ste ni Supra Allbranus Comprobare tenebitur J. C
Inter Jum Josephum Skrzynski Act et Acta potter Jum Antonium
Dąbrowski Act et Acta potter Jos Catharinam Ejus Jm Stanislai
et Agnetem Jm Jacobi Kolczynski Conjux Ejusdem et Jum Jum
Kolczynski Mantum Actos per Eius Mandatos suis et Contum mad
pmissus potter Judm Citationis Partium et quidem Jos Skrzynski
cum Jum Dąbrowski p Solutione Summe Trium Sexagintа
Florenos Polonos Contractu Respectu Tenuta Sortes sup Bonis Re
rum Jm Inter Eosdem Partes Consensuto Constitute Jam cum ea
Parte Jos Dąbrowski cum Jos Skrzynski et Kolczynski
Comportatione quisq Contractus Tenutanj ac Resolutione Qui Com
ficatoneq Importatis Jmemoratis ac Bonificatione Quarumvis Pe
tentionum Cessionis ad Judm pretens sibi Dict Decidendo Contraen
sijs Partium Producta Exhibita tenus Jum Skrzynski Reponere for
tractum Tenutanum cum Eos Jos Dąmbrowski Consensuto
do imitante et Quoniam Comparuit Penide Satisfactione hor
in Vento adminenta Causam ultimis proseqn Jubet ni Pecun
Dicue et quidem quo spectat Actoradi Jos Skrzynski cum Jum
Dąbrowski Jn Citata Judm pretendo Eidem Contractui Tenutanio
de Data Quis in Gorzno die 20 Junij Anno 1807 Inter Eosq Jos
Skrzynski et Dąmbrowski Facto et Concepto Durante Judm Tem
pore Jum Jus Dąmbrowski Actus Summam Trium Sexa
gintа Florenorum Polonicorum pro Triennali Tenuta Sortis Bonorum
Kzelec Constituti per Jum Dąbrowski Eog Contractu Exhibi ape
ruit ni et pro fini secunda post Festum Sancti Michaelis
archangeli Anni Jum Ventura Coram Officio et Actis Cum
Plenum Jus Pars Decoris in Casu Contraventionis Forca Mpum

ni Jovis fuerunt publicare Qo Thomasius Schwab et Emanuel Quo
ovio Spectat ad totam Causa Quos Dzimbrowski cum JJ Thomasiis
et Volczyriis Judicibus Deventus Condemnio ad fundum Bs
Regnie JJ Camerar Primi Decani Illmis Dnis abeuntibus nonob-
stante Captato tempore et hora de adventu eorum festive faciam
ac Salutem Multis Partium Sumptis Condemnor Admittunt Quod offi-
cium Comitis Ordinum Condemnationum Demandatur Reponitur ne
Supradicti Contractus tenutarij Reiros Status Sortis Quia de Jure per
totum Juramentum Nominationum Cancelli Jo Dzimbrowski Patrimonibus Te
mino Comparationis Inquirit Investigabit Inquiros Expedit Justa
Ub Mense fuerit Cauipit Bonificationem et Satisfactionem Omni
modam Petiorat Causam Quia ad Contenta Mod Dnd et Dij
judicabit et Moderabitur Cujus Officij Decisum Partes parere I
Judicata Vali Prohibent et tenebuntur sub Pena Decimi Illorum
Terminorum Condnis super Parte Contravenum publicare Cuta Pa
ratam Septem Marcas Polonas Parti per Partem sibi abinvicem
Compensanda Judicio suo per medium ministranti Praxi Juris
Solvenda Decreti Presens Vigore

Inter Mficum Clementem Kordowski Bonor Jovem Vigore Juris seu Pa
tronum Nblm Josephum Lesnicki Administratorem Atq Libum
Petrum de Vrotis Lisz Jonne Tabernatorem et Subditum Acta
per Eum Nblm Lesnicki suo et Dominii ac Tabernatoris nre parte
Jum Paulum Czechowski Act per Jum Laurentium Dromisi
Libri Audnem Parentum et Thomam Filium Bene subditos no
stros Jo Laurentij Dromisi Act per Eum Libum Audnem Pa
rentem suo et Filij sui nre parte Judex Terminum per Decretum Jud
ij Inter modernas Partes platum Conservatum Decidendo Intuitum
Rij Decreti Die 20 Mensis Januarij Anno proxime proxime lapsi Statuit
Quatenus Red Partes ni Punto Decreto Inquisito Satisfuerant
ijq ministranti et Adsitur Mihi Judici ad pronunciandum super Juram
ptum Testium Juramenti Rothani Restituendi tam Nblis
Josephus Lesnicki suo et Dominii atq Tabernatoris nre quo Labor
Beda suo et Dominii atq Labi Thomas Filij sui proxime Pt qd
Ostitum Interrogatoria Concumbant subscribant ac Judicent
Testes et Inquisitores suas Edocuerunt ijq in Justam Contemplamen
sibiq ad invicem subscripserunt ac Inquisitores suas in Pari Me
mero Dosdem quas Edocuerunt in Negotio Judicio Quo Pen
dia ex Negre Celebrare Reponere Decreuerunt &c.

Inter JJ Valentinum et Constantiam Fratrem et Sororem Juter se
Germanos Lipnicenses Acta et Acta per Eum Fratrem suo et Sororis sue no
mine Petitor Dos Catharinam de Chmielnicka olim Gnoi Joannis
Czechowski Rl Vidiam Matrem et Petrum Filium Monoxenum
Czechowski Acta et Acta per Eum Matrem suo et Filij sui nre parte
et Quorum Gnoi Andreas et Stanislaus Czechowscy Acta per
ni Terminum Disparent et se Condemnare permittunt Pondo

super Eius altri disparere ni Causa attentata Violenter ad Dominos
Penalitate Contravenientes Juris permittitur Condemnato adquem pu-
blicanda, Addictus Mlis Judicis Curia Comparentes Causa presentis super-
dictis ad Primam et dilatatione Judicum Termino Consuetis Publicatum

Inter Jum Albertum Clementelli Actorem et Dominicum Jus Mathias
Fiorelli Reum per Decretum Mandatum Executionis Inquisitionis
Consueti Actor quem ni Reus Disparet et se Condemnare permittit
Rotunde Super Eius Actis disparere ni Causa Sequestri Pecuniarum
et attentata Violentiis Restitutionis Rei Cum Auctoritate Stante Framma
Rey ac Stagelli per Actorem Nullam se Rei Intercessit ac Alienum
Absentantiam Termino Orgli Comprehensiam Dominus Ab-
Reum tantum Jurisperit Dominus Inquisitionis Dominus Condemnatus ad
quam publicanda Addictus Mlis Judicis Publicatum

Inter Gios Melchiorem Kiriluschi et Catharinam de Brudnichis
Jugalem Conjugis Actes et Actor per Suum Jum de Brudnichis Virum
ejus Curatorem ac et Maritum ni Luto Contradicentes Dominum ni Aper
Jo Gaspari Brudnichi me patrem Jum Andream Kiriluschi Actorem et
Actis patrem Dominum per Antichrisi Decretum in juncta Decreta de
Inquisitionis Inter Partes Comparentes per Auctoritatem Judicij mei Luto
Conservato Audito Juris Studio Eius Decreto Partis Utriq; addi-
tus Mlis Judicis ad Pronunciandum super Incompetentem Testium Ju-
ramenti Justi Rotham Restituendi Jo tam Catharina de Bru-
dnichis Kiriluschi quam Andreas Kiriluschi Quibus Attento Ju-
ramento Eadem Partes Interrogatoria Consignabant Sibi Admini-
strari Communicent Registrum Testium Consentiendi Deputandi
in Forma Solemni Actis Nominandi [illegible]
Per Juramentum Jugiter [illegible]
Juratum quod Secuta in Sequiem Judicem [illegible]
Sedentia hic in Scriptis Collocanda Jugiter [illegible]
Iter H.

Inter Mpium Joannem Baltzeri Notarium Curiæ Civitatis Actorem
per Jum Josephum Lorenzelli Procuratorem Plenipotentiarium Mpium
Bartholomeum Ludovicum Rini Reis Bonichi Subdapiferum Re-
gium Citat Mpium Adamum Sabba Jurensis Actis per
Mpium Thomam Bonichi Procuratorem Plenipotentiarium Jum Ada-
mum Sabba Jurensis Actatis per Jum Franciscum Jurensis
Judicem Licet quidem Comparens a Mpio Bartholomeo Bonichi
Subdapifero Regium Dilationem Majoris Judicij Communis Thesau-
rum Reis Concedunt exposuit cum tamen Eadem in Causa per Decre-
tum Judicij mei die Xma Maij Anno 1788 Intermodernas
Partes platum Dilatis Majoris Mpio Adamo Jurensis ad Causam
pro Actatis Concessa ejus Electus Invidiæ in Una Causa Mentis
quo Bonis Dilationis Concedi non valent Quapropter Judicium Ac-
ceptata Eadem Dilationem Majoris per Comparentem a Mpio Bar-

Bartholomeo Zbonicki subdapifero Regio affectata Partibus Expeditionem dat in Executionem Juris tendo Decreto Judicij sui Die 16 Mensis Xbris Anno Elapso 1705 Inter Modernum Partes Instato Actum Judm Quatenus Respondeas Actualem Deputationem Documenti ad Causam Spectans per Judicem Decretum Die Mensis Zbonicki demandate Satisfaciat ijdm Instanti et Quoniam Joannes Mens Zbonicki ad Comprobatum Causa Petitum se non sufficienter Rodida Contravenisse Mandi Zbonicki Ejd Decreto Declarato et Statuto Judex Quatenus Joannem Mens Bartholomeum Zbonicki Subdapiferum Regium in Vim Contravencionis Recedentis Decreti Panam Duplicem Quatuordecim Marcar Polon Partis adversi Actricis Mensis Palsyteni Notarij Terrestris Wiel. Pantl Compariturum Jnstantibus Judicio suo per Mediam Jnstantis sub Pena Rebellionis et Regio Panalium in Casu Contravencionis publicandi Solvat et Realiter Enumeret Bartholomeus in Sequenti Judicandi Causa Citandus hic in Termino Celebranda Ejd Decreto Comprobationis Joannem Mensis Zbonicki Satisfacere tenebitur Terminus Conservatus

Inter Grun Jacobum Sawicki Actr pstor Nobilem Stanislaum Dąbrowski Actum et Judicium pstor Judicium Citationem Partis Actricis Juxta Dabrowski Actr ceu in Causa Judm Exhibendo Archivarij Partium Judicio Exhibendi Quoniam Partes Instantes Quoties Litem amicari Stanislaj Mili per Citt ni Vim Actr Dnd asseverate pro cujus Solutione Pars actorea ni Judicio suo agit pro Quota Decr amicab Stanislaum Judlter Compbenerunt Rogat Judm ministrando Ejd Judicial Compositionis Sententiet Quatenus Joannes Dąbrowski Citt Justam Quinquaginta Decr amicab Stanislaj ni et pro prima Quinquagena pstor Festum Sanctorum Petri et Pauli Apostolorum ni Anno prox. mox Venturo sub Pena Bonis ni Casu Contravencionis circa Meorum Juramenta Coram actis Cruc Rlem Publicanda Actr solvat Lucta Pena Quinquaginta Marcar Polon Partis ni Termino Solutionis prefixa Judicio suo totaliter Raai Juris per Citt Solvendi Decreti Panam Urgere

Inter Mficum Antonium Bonifacium Bini Nominis Mitobzdzki Rmor Principalem Stardens actr pstor Religiosi ipsius ac Dominorum Loci Conventus Constantium Podolie Conventus Segnens Ordinis Sti Benedicti Virginum monialium Abbatissam totumq Regni Conventum in Causa Citatorij Rmor Conventualium Economum actr per Joannem Paulum Dąbrowski ad Objectas Condemnationis binas Pinnam Die Nona Mensis Januarij 1706to Anno Rue non Solutionis Capitanealium Binis ac Quinquaginta Marcar Polon Vadij Capitanealis Simplicis Alterius Die 23tia Mensis et Anni Eorundem Rue non Solutionis Mille Marcar ac Vadij Capitanealis Simplicis Decreti Tribunalitij adjudicati Citatij ni Pro Robrowiensi Circa Manutentionem ni Termino Satisfactionis facti et Instantia Actr super Immobili Convento Segnens Ordinis Sancti Benedicti Citt Obtentus et publicari Denuo Conventum decere de loco Standi Judm Sustentat et Quoniam non Decet quemvis Moderaminis Judicij sui Exhibere Rlem in Constitutionem Loci Standi Dni Conventus Segnens pro Qualibet Condemnatione per Panam Duplicem Quatuordecim Marcar Polon Mensis Mitobzdzki Actr Obtenta Judicio suo per Mediam Instantis sub Pena Bonis ni Casu Contravencionis ac Regio Panalium

Publicanda Volvat et Realiter Enumerat et habere ad precem bonum Dan
di Judicis Declarat mensam averiguem Expensis Mandat Jn Expeditio
to Judicii Citationem Partis Actr Parti Actae unum ad Judicium Edicti Decidendae
Controversiis Summae Partium Judicii Praedicti Quorum Causa precens
per Extendens Panis Respectu Circumstantiarum Morum Coram Actis
Judicij Presens hic in Scripris in Relatione Actorum Die 10ma Mensis
Januarij Anno quo ex Pte Comparentium Jn Juridicis Citationibus Pro
Conventus Scripsum Quorum vice et Ejus Conventus Scripsum Originum
principalium nomine Con Actr Jacta Jn Judicio vice personali Actricem
Mandato Objectum Retinere ejus petitis Condigna Causa quare sine Juramen
dicti Negavit Proinde Negativam ejus Prejudicium pro Legum Judicandi
lium Cadentia hic in Scripris Celebrans per Ultimam Partium Dilationem
Curiae Termino Convocato.

Inter Jo Mariannam de Wisnichow ob Jo Matthiae Domin Mierzwicki Relictam Contra Viduam Matheum Felicem et Lucam filios Mierzwicki Actr per Quam Adamum Domin Mierzwicki Jntervenientem Principotem Meam Rosalian de Kamiegowski Olim Mpis Jacobi Chamski Relictam Contra Viduam Actr prius Mpis Adamum Chamski Vicetabernicum Palatinatus Plocens Actr per Quam Matheum Judicem Citationum Actr Partis Coram Retum Citatr Respective Solutionis Summae Decem Aureor Hungar Decreto Judicij hic in Scripris die 2da Mensis Junij Anno 1750mo Jntervolum Quam Matthaeum Domin Mierzwicki Actr Parentem ab una et Mpis Chamska Citr ab Alia Citatum Una cum Pena Lictis Trium ac ni Clab Ludorum Caducitatis super Eaq Mpis Chamska Obtentae adjudicatae Una cum Restitutione ab Eaq Summa a Jnó Satisfactorio per Septem a Sententia Decursura Eandq Decursura Penalitatis ni Jubilatum Respectu Verificationis eorum ad Judicium Edicti Decidendo Jurisdo Supra de Acta Annotatis Decreto Sententiat Judicium Quatenus Mpis Chamska Citr Summam Jmetractr Decem Aureor Hungar Decreto Juncta Una cum Penis Lictis Trium ac Duplici Quatuordecim Marcar Polon ad Satisfaciendo Una cum Restitutione a Termino Ejusdem Decreto Satisfactorio per Septem a Sententia computanda Parti Actr sive Ejus Pplo Plenipotentiario et pro Jpsa Summa quod Partium Citi Jacobi Agricolae Armigeri proxime Venturae sub Pena Bonorum in Casu Contraventionis Executionis Coram Actis cum Relatione facienda publicanda Volvat et Realiter Enumerat Lictis Pena Trium Marcar Polon Parti ni Termino de Lictis in praefixo et sub Rigore Superscripti Judicii non Solvendi in Instanti prasi Junii per Citr Solvenda Nihilominus ni Sub Latissimum Condemnationis ni Termino Satisfactorio Obtenta ac pro Lucro cessante Decreto Jpsa Mpis Chamska Citi Penam Duplicem Quatuordecim Marcar Polon Parti Actri ni Termino Sub Rigore quibus supra Judicii hic Penam Simplicem 14 Marcar Polon minitantis sub Rigore ea Pagro Penalitatis Extendendo simul Solutionis Die Ut.

Inter Jum Cumphorium Stoinkowski Plocz Cruc Actr prius Jnfidelium Szymich Dobrinski Judicium Scripsum Actr et Judicem prius Judicium Citatum Partis Actr Partis Citatr pro Solutione Summae Decem Florenorum Polon Quadraginta Lei Florum Polon ex Summa Majori Scadenti Anno nono Stanislai et Florum Duodecim Polon ad Lanjetum Mille Sexcentorum Vigesimi Secundi Mensis Julij Anno 1700 Datarati per Citr Actr Debite Jnsti tuti Petitam Summam ad Judicium Edicti Decidendo Controversiis Causarum

Pactum Judicis Evandett Quoniam Actus non citatis quantitate aut
Y solutione convenitur Summam ejusdem allegat Jam Actrix Actor-
Eiusq Summam Ducentos Quadraginta Seu flenos Junte ad Lodeam
Inf: Deli Judeo Szymek Drobnicki Debere Infert et ad compro Catidiem
Habitatis se se Exhibit Reinde Judex Admissibili Eius Jó Stanhowski ad
Comprobationem Juramenti admisento Exhibit Quatuor Compurgat Je-
Eam Judei Rothaen qui premissa Summa Ducentos Quadraginta ex
flenos Polon ad Solvendi ab Eius Inf: Deli Szymek Drobnicki debend
Dg minitante et addens Alis Judei ad pronunciandum Judex Rothaen pro
Et Exhibit Juramentum Szymek Rothaen Quo Actus Juramento Decernit Judicium
Quatuor Predicti Inf: Deli Szymek Drobnicki Act Memorati Eius
Manus Ducentos Quadraginta Seu flenos Polon ni et pro fuit le
Cunda per Dictum Sancti Michaelis Archangeli In Anno Presq Judi
Orum officii et Actis Eius flenos sub Pena Bannos in Casu Contraven
Tionis Circa Mandatum faciendi Publicanda Solvat et Exhibit Enumerat
Exhibit Pena Dicus Marcus Polon Parti ni Termino Solutum prafixo
et Sub Rigore quo supra Judicio suo per medium ni minitanti prae-
Judei communi Solvenda Decreti Rusq Vigore

Actum ni Sigre ni Terminis Consuetis Rhemicibus fori Scabinalis posses-
sionem Exhibendi proxima subsecut Die 29
Mensis May Anno Domini 1789 Celebratis

Inter Perillustrem Rudnam Gregorium Gotkowski Camerum Culmen Rhemq Actor
pillustres Nspios Mariannam de Karczewskie olim Nspi Michaelis Zaleski
Piscinae Cracoviensis Rhetis Contra Vduam Ioannem Thomam Za-
Leskie Cracoviensis Rhetis Vduum

Ordinis Ltē Benedicti qua Tutor prefatæ Incapacis cum Jud. ad
ne sui ad Resolutionem Tutoratus se se præmisit hoc in loco Ca
Judicatis suis Terminis promota Resolis computare nimirum Jun
quoq; Partis Vndum Goltkowski Causam promovens Resolute
nem Compareionis hinc Inde injecta non Expectat Duo Circa Judm Compa
antiam et nominato modo Inducta Causa Partibus Vndum Goltkow
nonobsque Dilatata Partibus Capsis Mandat Introquirendo Judm
Octavum Partis Actt Partis Citte pro Solutione Summæ Ducentorum
Aurei Stuck ad Injectum Mandati Die Vma Mensis Obris Anno
1787 per olim Magd Michaelem Talecki Parochum Czernonogo
Citt Manitum et Parentem ab Actore Contracte Summ ad Judm Debi
Deducendo Controvisijs Earum Partium Judicio Examinet Decernet Jud
post Damortium Caput pro Solutione præmissæ Summæ Ducentor
Aurei Stuck Actor Partem Citt Convenit Deinde Judm Statuit Dec
tionis Jam Partibus Vndum Goltkowski Competentis Eam Jurti Ro
tionem prout Summa Supra Injecta Ducentor Aurei Stuck non esse
Liq Soluta et Juste Liq Una cum Pensione Annuali ad Solven
dum a Successoribus Prædicti Mgni Michaelis Talecki debetur Deque
minstanti et advocatu Illis Judicii ad prominciandum Juramentum Rotha
Partibus Citt Supra injecto Rotham Quo attento Juramento Decernit Judex
Quatenus Pars Citta non referendo se unus ad aliam præter Lite
Testione et Coronem in Rem perolvere Recognoscunt Præmissam Summam
Ducentorum Aurei Stuck Una cum Pensione Annuali a Quolibet Ter
minis per Quinque Computanda Jn et pro Vigilia festi Natalis Sancti Jo
annis Baptistæ ni Anno præsenti Judicem horum officio et actis Com
plorum Idque sub Pœna Decem Ducatorum Contravenientibus Cir
Magistratum faciendi publicandi ad manus actoris sive qui Plenius
Solvat et Realiter Enumeret Quota Pœna Septem Marcas Polon Parti Je
Terminis Solutioni præfixo et suo Rigore quo supra Judicio vero
per Medium ministrantis Pœnæ Juris Communis Solvenda &c P. V.

Inde Mgnos Joannem Pilchowski Tribunum Terræ Visnogrodensem et Barbaram
de Pilchowice Juvenem Longis Actt per quem Josephum Borowski Jnsti
pientem Plenipotentiarium licet quidem Meus Michael Pilchowski Actt Com
parentium nonminibit Cum tamen hinc Condemnationibus in Judi
cijs Debitis Debitum ni Fuisse prima quidem Die Octa Mensis Obris
Anno 1787 altera Die 26ta Mensis Junij Anno Elapso 1788 Ultimis
Pœnæ Solutionis Summæ Novemdecim Millium Sexcentor Quadraginta Se
ptem Florenos Polon cum Pensionibus Obtentis et Publicatis Remane
Convictus esse Debentur Idcirco Judm nonobstante Causa Capsis Pilch
ipsi Sententiandi Partibus ad hæc in Causa Capsis mandat ni Capsis Jun
to Judm Terminum ad Partis cum Citt Respecto Solutionis Summæ No
vemdecim Millium Sexcentorum Quadraginta Septem Florenos Imp
Septem Polon actor Cum Pensionibus Die Vma Mensis Augusti
anno 1775to per Citt ni Rem Mgnos ad Injectum Summ ad Judicium
Jdq Vacans Jurisdictione Jn Dobrinen Debt Deducendo Quo ni am
Causa præsens primitus ni Officio Cum Pensionibus Tunc Dobrinen
Ventilata ac post per Remissionem ab Eod Officio Cum Pensionibus
ad Judm Jnfrm Dobrinen Tunc Vacans et per Vacantiam Ejusdem
Dum ad Judm Sum Dworzan ætat Idcirco Judm Jnsistendo supra
dicto Honorato Inscriptionis Sententiat Quatenus Mgnos

Pzlowski Act Summam prenencti mi Reverendum Mathiam secundum Archiepiscopum Gnesn Primatem Regni Poloniæ previa Eius de Summo ni Veniæ Mundi et Libeis providenda Sanctitati mi et pro Vigilia festi Natis Sancti Joannis Baptistæ mi Anno proxime Venturo Pena Vasis in Casu Contraventionis Area Thesaurii Coram Act Cap Vicario publicanda Parti Actoris Eius Syndi Plenipotentis una cum Copijs ab acta Jnquisitionis Debita Solvi tamen quinquaginta Marcas per Act mi Dominus Solvendi prius Comportand et per Partem actoream Acceptand Solvat et Realiter Enumerand Lecta Pena Septem Marcarum Polon Parti mi Dominus et sub Rigore Sequestris Judicij sui hic ministranti prasentis per Act Solvenda Mihi Cominus et sub Pœna supra Connotata Condemnatorium Jdem Mihi Act pro qualibet Earum per Penam Duplicem 14 Marcarum Polon mi Dominus et sub Rigore quibus Supra Judicij sui Mediatum Eorum Mandat ministranti sub Solito Rigore et Rigore Banalium Extendendo est Solutionis Decreti Durantis Vigore.

Jnter Mpios Constantiam de Mostowski olim Mpii Joannis Thomisslai Vaillipani Olim Rond Oppid Supra cum Alberto Stanislao Relictam Conthoi Sedeam Matheo Gomuz Rond Vigore Judicium sedi Palatinalis Cracoviensis et Marianna olim Minorennis Filias Thomislai Act per Jum Josephum Tomicki Jnquisitum Plenipotentem Jum Andream Wyzowski Ecclis Rond Canonicum Act per Jum Jacobum Mpium Bartholomæum Thomicki Subdapiferum Kaliscen Actum per Jum Bonaventuram Lubowicki Jnquisitum Plenipotentem Jud. Eccl. Cum licet quidem Jnfidelis Abraham Eliaszewicz Actus Compariationem non Jnuerit nihilominus tamen pro Decretum Judicij mi hic ministranti Die Decima Mensis Januarij Anno proxime Inter modernas Partes prolatum Ejusq Statutis Act Demandata Jpso Jacobo Jung Mpium Thomicki Subdapiferum Kaliscen Statuere Nunc Jnfidelem Abraham Eliaszewicz Judicij mi ministranti Caueat Tandem Ejq Jnfideli Abraham Eliaszewicz Statuto Actus ne ejusdem Satisfactione mi Puncto Statutionis adnotata Primi Partis Act per Antonium Duretum Judicij mi Conservatum Decidendo Quoniam Causa presens Solutionem Summæ Nonaginta Trium Aureor Hung pro Litigine Testimonali per Actum Supremi Jnfidelis Abraham Eliaszewicz Actis Ejusdem Factori Actoris Dictis Partibus ad diuendam quibet Eorum Octo Decim florenos numerande Babæ et per Eum ejusmi Partes Actoream in Parte vero Judicis Jnopibus ad Solamen necessarijs et non nullis præsertim præmium ab Jnopibus profectum modo mi Suscipiendo Distributa promotis Quæ ex Re Judicium mi Ordine Exigendæ Judicij Actoris Hac in Re Statutionum Judicior di negotio Supremi per Partem Actoream Subsequenter Injungit ea Quibus mo mi Judicij Statuit ac Jpsum Abraham Eliaszewicz Actum Judicatum privata Quoniam Patet Actum Jnfidelem Abraham Eliaszewicz Actorem Factorem Actis Supremi Commissum Distributionis Religiosis Actis Coretho Nonagrida Judæo Inter Judæos Synagogæ Supremi Rigore ad Exolvendi Existentes ab olim Mpio Joanne Thomislai Vaillipano Olim Domino suo habuisse et Jure Religiose Rigore Ea

Carantibus Judaei nempe ob Infidelitatem Herpetis Berenik Corethos Quatuor alteri Infidelis Matthæ Vidua Corethos Quinque Infidelibus Hirsch Bonaiski coretos Sex Nissen Jozowicz Simeleni adjacens in Oppido Sepro pro quibus Corethos Sex Hanin seu Jachim Owsian Duos Sexagenos Quinque Jankiew seu Jakob Eliasowicz Coretos Quatuor Wolfe Berkowicz Corethos Tres Quinque ex quo Distributione Siliginis aulae Supremae Data Ratione seu ad Usum Boreanae Mensis Thomichi Subdapiferi Regni Pro Sanctissimo et Mihi Amicè Innovato esse Quo circa Judaeis ad Illegitimi hoc in Puncto Factoratus Refuti Infidelis Abraham Eliasowicz Distributionis praefatae Judaei nisi pleno meliorem modum Recipiendi habeant Siliginis Pultariae Contra Disponendi sibi ab aula data Ratione ad Summa Infidelem Abraham Eliasowicz ad Beneficiandum et Solutionem pro Rutaeta Siliginis Rem Relicta et Successorum olim Mensis Joannis Bronisch Vexillifer Plocens Justo Munito Stringendum Intuitu Decursus Quatenus Idem Infidelis Abraham Eliasowicz Pro Signitis Tribus Coretis Siliginis Stemmatis Prudentis Judaeis in quibus normalitis ad Mensem Recaidem Distributae Quemlibet Corethum Justa Lotionem cum alta Etiam parata Octoginta Florenos Numerando Summa Quingentos Octuaginta Quatuor Florenos Polonicos tum et Pro Tribus Coretis pro Re sui accepti Quotam quinquagintae Quatuor Florenos Polonicos Parti Aulae nempe Mensae Constantiae de Mostowskie Bronisch Vexillifera Plocens Sive Ejus Spli Plenipotentiali ni et prospera Secunda pro Ejus Visitatione Gloriosissimae Virginis Mariae pro ni Adeptum Judaeos Coram officio et Aula Plocens sub Poena Bannimi in Casu Contrae ntionis Acie Maiorum Juniora Publicanda Solvat et Realiter Enumeret ad Quam per solutionem Mensis Martio lo mens Thomichi Subdapiferi Regnique ea Re Imposterum Arcta Summa Infidelem Abraham Eliasowicz adigat seu in Solutione Summa Infidelem Abraham Interveniat sub Simili quo Supra Rigore Salva Repetitione apud ejusdem Judaeos Siliginem ejusdem pervigiles Licet Infidelis Abraham Eliasowicz et Mensis Thomichi Reservati Interea Spectat Siliginem ex Rutaeta Siliginis Distributa Judaei Possessiones Suas in Oppido Sepro habeant nempe Infidelibus Sapiha Hirschowicz Simbalista Corethum Unum Hasplicht Simelowicz Corethum Unum Marchi Thomichi Coretos Octo Abraham Wolfowicz Hirsego Coretos Quatuor Simch Benjaminowicz Sarpin Coretos Octo Moszek Leibowicz Licaria Coretos Duos Herpetis Perlowicz Sarpin Coretos Quatuor Perec Jozowicz Lanionis Coretos Quinque Elias Aronowicz Coretos Quinque Josepha Coretos Quinque Abraham Inspector Corethum Unum Jacob Lanionis Coretos Septem pro Ejus Siliginis apud ejusdem Judaeos Possessionis Suas ni Sepro habeant Repetitionem Aulae Sepronen Recommittat Decreti Praesentis Vigore Mensis Martio lo mens Thomichi ad Judicia Fiblia Rei Vtticorrez non admissa

Inter Mtm Constantiam de Mostowskie olim Mensis Joannis Bronisch Vexillifer Plocens Honor Oppidi Sepro Haereditatis R C Vidiam Mahlen Comitis Honor Vigore Juramenti Sui Post Spectatum Cordulam et Mariannam Filias Minorennes Bronisch Dnus ad pias Jam Josephum Tomaschi Principis Plenipotentiarium Jam Audiens

Vigoroschi Locumq. Tenor Economum aedis per Emum Missicum Mar
tholomeum Thomichi Subdapiferum Plocen. Aedis per Emum Bonaven
turam Cwklowski Judm. Licet quidem Infidelis Abraham Eliaso
wicz Actus Competentiarum non precibat Cum tamen per Decretum
Judicij Chri hui in Sexte Die 30 Mensis Januarij Anno p.sens Inter
Medionem Partis platicad Emq. Statuti ad Mandatu Jo. Le
nini Emq. Missicum Thomichi Subdapiferum Kamanen. Statuere
hunnce Infidelem Abraham Eliaszowicz Ad minstand Cuid Ten
dum Emq. Infidelem Abraham Eliaszowicz Statuti pretes Satisfa
dione in petento Statutorius adhuntu Partibus Experim mandat
ni Experimento Primum per Antonium Darcium Judicij sui Conserad
Decidendo Quoniam Pars acta pro solutione summa mille flor
Polon. pro Quinquagenta Corcis Tritici quemlibet Corcellum Vi
genti flor. Polon. estimando ex Aula Sepmen. per Infidelem
Abraham Eliaszowicz Cui Statuti Antecedi factorum Antelegr
em Judicij Synagoga Sepmen. Licitatione tradiri Parti acta pro
Cui tum Emq. Infidelem Abraham Eliaszowicz quam Mund
Thomichi apud Emum Jum Infidelis Abraham Eliaszowicz Ad
Ad presens Dicit ex Vi Arresti super Eoq. Impositi presens ad Ju
Dicium Convenit Jam vero pro Infidelis Abraham Eliaszowicz
Eoq. Judaeos Quibus hoc Tritici Tributum fuerat insufficien
Pignore Pacificationis pro Eoq. Tritico Latanq. spe allegat Proinde
Judm Eoq. Judaeos Tritici Tum percepitos ad Judicium presens Convo
cand Statuit et Quoniam ex Judagatione Convocati per Judicium
Circum presens Patet pro Emq. Infidelem Abraham Eliaszowicz nomine
Duodecim Corcos ejusq. Tritici Reliquum vero semper Corcos Trigin
ta Octo pro Convocati in Pignora Responsionis Latanq. Accipien
Ipse Proinde Judm pro Trigenta Octo Corcis Ejusdem Tritici Anteg
Elegiacum apud Eoq. Judaeos Supremq. ad Repetendu Satisfactio
nem per Latodicta non nisi pro Duodecim Corcellis Tritici per Emq. Abra
hem Eliaszowicz Accepti ad Solutionem pervenisq. Quota hunnce
Infidelis Abraham Eliaszowicz Stringit Decernendo Quatenus
Judeus Infidelis Abraham Eliaszowicz Citt pro Eisq. Duodecim
Corcellis Tritici Quemlibet Corcellum Vigenti flor. Polon. ad Nicem
Accepti Numerando Summam Ducentor. Quadraginta flor. Polon
efficien. ni et pro Juris Secunda prox. Futuri Visitationis Glorio
sissimae Virginis Mariae Anno p.sens Ventura Coram Officio et
Actt Cruz Plocen. sub Pena Vadonis in Casu Contraventionis
Circa Maonem Jn Scriptis facienq. Publicatione Parti Actae Actt Emi
Spli Plenipotentis Solvat et Enumeret Jam vero Mens Thomichi
Emq. Infidelem Abraham Eliaszowicz ni Bonis Nobilowo ad
Praesens apud Eosdem Commanen. ex Vi Arresti super Eoq. Im
positi ad Eo Citandum presenta Summa adigat Aut ni Eodem
Die Quidem Summa hunnce Infidelem Abraham Eliaszo
wicz Interesse ad Eoq. Jn Termino sub Limili Rigore Juris Eidem
Actus Cruz Plocen. ni Casu Contraventionis Circa Maonem faciend
Retrudendo Mont M Thomichi ad Judicia Scribia Rm. Petricovien
non Admissa

Inter Mm Constantiam de Mossoulini od Mfm Joannis Bonmissi Vicarij Mfci Mtis. Alocum Honor Oppidi Segnie cum attinen hereditis RWidua Matiam Eodg Honor Pigore Junium sue Posteritem tum Cardulam et Maianuam filias Minorennes Promissum alt per Jeam Josephum Torrossi Jurispti Plenipotentem Jeam Antonium Vgnocelli Eodg Honor Economum Alt per Emum Infidelem Salmon Aaronovicier Morich Leyrovicz Seniorem Synagoga Segnicen. ac totam Synagogam Segnicen Judaor Alt per Emum Infidelem Salmon Aaronovicier Morich Leyrovicz Seniorem Synagoga Segnicen. sui et totius Synagoga Judaor Segnicen Nimbus gattis Mum Bertholomeum Bonicli Subdapiferum Racignen Alt per Jeam Honoratum Cortchovich Judeum licet quidem Infidelis Abraham Eliasovicz Cultus Compendium non prestabit cum tamen per Decretum Judicij sui hic in Segnie die 20 Mensis Januarij Anno presen. Inter modernas Partes prolatt Ejusq Statutis ad Demandata Jeo Jeremi Emum Mum Bonicli Subdapiferum Racignen Cita Italice hume Infidelem Abraham Eliasovich Atque minutanti Cum et Jandem Emum Infidelem Abraham Eliasovicz Alt Statutis gattis Satisfactu me in Puncto Statutorum suor Infidelis Judej Abraham Eliasovicz Admonenta in Causa presenti Partibus Expensis mandat in Executionem Emum per autorem Decretum Judicij sui Conservatt Decendo contra ejj Partem Judicis Examinatt Quoniam Pars Alt tempe Mfci Monasterij et Synagoga Judaor Segnicen Respectu numerosar pretensionum Regestar per Mfcos Mominibus quam Synagogarum Judaor Segnicen Conjecto et In Judicio suo Reportis Specificatum Emus Infidelem Abraham Eliasovicz ad Judicium Suum per Terminum Competentem Obligandata Autorem Partem pretensionem longo tempore Interclusio Judegit et in Mensa difficile subsequi valet Ejusdem Suspensa Resolutione totius Causa Necessariam esse Condonem ad Judicium Oppidi Quidem Segnie Jurisdictionem Mod Mominibus Quinon Communis Alocum Absentia nonobstante Captato tempore Pranda de Advente sui Competitive faciem Convocatione Alterius Partium Sumptu Condendo advenit Quo Oppus Camille Fri Alocum demandata Partium Ejusq Infidelis Abraham Eliasovicz per Mum Bonicli pro ejusdem Condonis Subsequens Responsiones Registrorum pretensionum ad presens Comportatorum Injungit Juribus Reportis et Resolutis Partes ad Pro ad provisionem Opus fuerit Expedienda Inquisitionibus et Recipiendis per quas Interest Partis Liquidabit discutit et Resolvet Bonificationes et Satisfactionem Commodum prestandam advenit Causam presentem ad Contenta Examinis Partis Alt finaliter Nihil Interatt et Pro solo Relinquendo Decidet Disjudicabit et Moderabitur cujus Judicij Officij Camille Decisioni Partes pervenit et Judicatt Pati Debebunt et tenebuntur Jdque sub Pana Bassis Illo in Termino Condonis super Parte contravenientem publicanda Juxta Pana Systema Mancat Alocum Parti per Partem ubi Absentem Compensande Judicio sues per Medium in Instanti praxi Juris Solvenda Decret Actum Vigore.

Inter Mfcum Mundaturum Jerusalem Executorem Mm Gnalem Alt per Emum Franciscum Jerusalem Juratum Plenipotentiarum licet quidem Mfcus Robertus Rampenhauren Vice Palatinus Dobiensis Cultus Juris in Termino Disparet Compendiandum Cum tamen post Latum Judicij sui Decretum Comparitionem Summarij Comportasuis ac Extradendis Documentorum Demandatis Condemnatione sui in Segnie die 20 Januarij Anno presenti Instantia Alt Super Esq Mo Rampenhauren Jus Causa Justitia Obtenta Mente legis plenarie Convictus esse Deducitur Jdeo nonattenta Ejusq Mfci Rampenhauren Contumacia Parti Alt negotium Judi-

ndueré mandat Jn Judiciales Negotij adutaorum aud con Celatum
Disputeq Partes Concipiatum Summarij Competitionis ex Extradatis
Documentis ac Decreto Panalitatis pro Contraventore Lis Decreti ac
ni Sublationem Condemnationis Petit Decidendo Jusitando Decretum
Diej vij Lue ni Septe Die 17 Mensis Maij 1705 anno Inter modernos
Partes lato Statuit hoc Judex Quatenus Actus Summarium Docu
mentorum Authen et Medium ejusd Jpsis Reperibilium ad Locum Bd
Oppidi Lipnici Polik ac alios per Medd Joannem Kampenhausen
Cath Parochum Mpliss Acta Resignat Spectans ni et pro Festa Decollat
Jn Sanctis Petri et Pauli Applor anno Currenti ope Judicum Coram Acto
Cruc Plocen sub Pena Ducatorum Mille Camerae Contravencionis Cura Mpliss
Jdq facienq Competat Competitataq Documenta ac Copias Mentionat
Mio Acto sive Ejus Sptl Clnt pnsio Juramento Extradat ac Mili-
tomines in Sublationem supra de Acta Exarata Condemnationis
atq Contravencionis Ejs Decreti Panam Duplicem Quatuordecim
Marcar Polonz Actr ni Termino et sub Rigore supra appositis Jn
duis Denique suo per Medium ni Instantis sub Distincto Rigore
Pena Ducatorum Regestro Panalium Extendendo Solvat Dr P.V.

Jnstr Mpliss Carolum Nouisvensli Episcopum Nouogrodens Sortium Bd
Czarnii et Zembrzyn Heredem ad pctm Spectos Josephum Me
thodium Joannem Marianum Jnoss Joannis Nouicki Conventus
ac Jnvicem Longis Monicam Annam Virginiam Jnmagis Kamiń
skie Actr et Judicem per Quem Josephum Kamińskj seu et supradi
ctos Actr ni pctm Judicem Citationum Partis Actr Acta nuncu
Ad Judicium Edita Decidendo Controversijs Earumq Partium Jn
sunt Scandet Quoniam Causa pmotionis pro Dimissione Sortium in
Bonis Czarnia et Zembrzyca sitt ad Hereditatem Quatuordecim
ma ac Obligationem Exponentis Tuis bonificationem fundi pretensio
nem Sumtus ad Judicium deduxit Quia ni Condne Decidi Requir
Proinde Necessarium esse Condnem Judicij ni ad Bonor Czarnior
Jnium Actoru ad fundum Bonor Czarnia et Zembrzyca Capta
to Tempore Admovendi Quod Judicium sive Officium Camere Nunq de
corum ve absentia non Obstante Mutuo Partium Sumptu condu
cendum Conducendorumve Reproductionem Contractus Obligatt Lor
Tuis Suprascript ni Bonis Czarnia et Zembrzyca sitt Tuis Jn
ventarij Status Earumq Sortium demandabit, de antiquo et mo
derno Statu Bonor Jnventionibus Auctis et deperditis Terrq
quibus vis fundi Pertinentijs Inquirat Investigabit Inquisitos
si opus fuerit Expedit Juramenta Exigiet Bonificationem Summae
modo Obligatis Juncta cui competuerit demandabit Bonificatio
nem cui quid et a Quo provenit Decernet Dimissionem Sortium
Obligatoriad Injungit Solutionem Summad si qua cui provenerit
Injungit Judicialem Resolvet Terminos prefigit Obligatos Ad
nectit Causarum Earum Nihil Intactis et Jnviolatis Utilitatendo de
cidet Discindet ac Moderabitur Cujus Judicij vel Officij Camere
Decretoni Partes Parere et acquiescere Idque sub Pena Ducatorum
ac Casu Contravencionis Illo ni Termino Condicij super Partes Con
travenientes publicanda Debebunt ac Tenebuntur Lucra Penarum
plia Quatuordecim Marcar Polonz Parti pro Parte Compensanda
Judicio suo per Medium ni Instantis sub Solito Rigore ac Regesto
Panalium Extendendo Solvenda Rio Suo Condnis Termino

Partes Quas Voluerint Negotium q' causa precium proponendi adducendi
adducendi vero sub Rigore quo supra Comparere Jncubuntur De
crevit Rursus Vigore.

Actum ut supra in Terminis Communibus
Turnis tribus Plocensibus Sabbatho post Do
minicam Secundi proxime Scilicet Die 30ma
mensis Maij Anno Domini 1789no Celebra
tis

Inter Mios Antonium Exercitum Regni Vexilliferum Parentem
et Stephanum Mo Dmitrowski Zielinski Vxorem Regentes Jus et Vxo
rem Crux Plocen Coltan Filiam ac Eundemmet Mum Zielinski
Maritum Actr per Jpsum Antonium Swiejecki Quosdo Bartholomeum
Antonium Albertum et Ludovicum Klafickie Actos Valentinum
Simonem et Stanislaum Rzepotarskie Judeum per Jpsum Jum
Bartholomeum Rzichi suos et Suprascripto me pitho Judm Jnmum
Partis Actr cor Partem Actam suum ad Judm Justitiae Decidendum
Quoriam Causa prasens Respectu Dimissionis agror de vacuis
Summa ac ni Alijs Circumstantijs suis in Judicio proveniet
Jura sui Condni Deuidi haud Valet Jgitur Judm Nussaviensem
spe Condnis ad Fundum Rusticum Rzepotany Pszczele Jnscd
Camino Jnm Plocen Captato Jmpon praevia tamen de adventu
sui tempestive faciendo avisatione Conducendo adviscant Jd
Officium Camle aut Unus Qui Camerarius Conducendus et Con
Descendens ante Omnia Comportationem Documentor Causam
prasens Eludandi praevijs Convincendi et Subscribendi Summa
ops Jnjungit Quibus Comportatis Dimissionem agror mi pueli
tis Bonis Rzepotany Pszczele Existen Actis hereditt Summe per
quem Etuchowski Qui Paulo Rzepotarski Suos Actos ac Jura
vos in Obligationes horumce agror Exposita ex post ad Celt
Decentem Jobuscio praevia Jntentranda Summa qua et Quem
te ex Documentis ni Jsis agros Exposita et pro Re cujus Jnter
est apparuerit Solutionem Demandabit bonificatis nec Jm
mensis fundi Pretensionem adviscet Jnquisitionis si Neces
saria Debuntur Expedit Penas super Quo Jnterest Jmogebit
Tuos praefigit Rigores Annectet Causamq' praesq' ad Contenta
Termini Partis Actr et Documentorum Partem Ultraneq' Nihil Jn
tantum et Jmmolatt Relinquendo finaliter pro Justo et Equo Decidet
Dijudicabit et Modo vabitur Cujus officij Camilis Decisioni Par
tes Parere et judicato subesse sub Pena Mandi mi Casu contraven
tionis Jllo ni Termino Condnis super Parte Contravenient pu
blicanda Obtemperantur Pro Jus Condemnationis Termino Partes
quos Voluerint et Negotium proponent ac etiam eosdm Jmos
adducent adducendi Sub Rigore quo supra Comparere Jncumbunt
Partq' Actq pro Eodem Termino Condnis cum Prem Autorcum Re
ijnocum formare Autoratum licitum End Decrevit Prasq Vigore

Inter Quos Bartholomeum Rybicki et Evam de Wisniewski Jnsi
mum Longis Actr per Manibus suos et Contis sua mu personalibus.

Jnter Jacobum Wincislli Actt et pdcum pro Jnter Laurentium Dnimi
chi Judm Octauianum Parte ad Partem Actt pro solutione Summ
mad Primo Jnstantis Tyri Jnterusia Nuptiali Die Decima
Octaua Mensis Nouembris Anno 1754to Jnter Jnter Andreanum
Wincislli ab Una et Jnter Jnter Bartholomeum Rybulli ad
Partem ab altera Jnita et Confecta Jn Vnis Dotis pro Jnter Ioan
de Vincislau Rybulla Ad Assignata Alumno vno Centum Ducatos
ad Jnteresse et Bonis Mobilibus et Reflectias et ad pnens Lectos
Libros Vnos Cum Juspatro Jnter Wincislli hereditat pro omnia Summa
ad Judm Edict Decidendo Controversia Jnter Jnter Partem Judicat
Eandem Statuit Judm Quatenus Jnter Jnter Jacobus Wincislli
Summas in Manus Jnter Summam Quadringentor
Tyri efficiens Una Cum Rotulone a Quo libet Centum per Vnin
que Computandas pro Annis Libris Decem in et pro V.
gelio Petri Natis Jnter Joannis Baptistæ Jn Anno pnti Ventura
Parti Actt de praua Summa Actis locationis sub Pena
Ducatos Jn Casu Contrauentionis Circa Modum faciendo pu
blicum Solvat et Realiter Enumerat Quota Pena Primo
Marcat Polon Parti in Primo et sub Rigore quo supra Judicio
vno pro Medietate Jnstantis praes Jdeis Consumatis Solocum
Durat Presentis Vigore.

Jnter Mum Stanislaum Wolowolski Actt pretor Jnter Josephum Ko
nowolski Cit et Judicem pretor Judm Octauium Parte Actt
con Actt Summ ad Judm Edict Decidendo Quoniam Summa
Mille Ducat Flor Grosso Vigenti Duor Solidorum Duor
et Denar Unius Polon pro Dotalitio Compromissoriali in
Fundo Bonor Ludragi Sabbatho Jnter Octauas festi Sancti
Luce Corporis Christi Domini Anno Elapso 1688to platum
Actus Cruz Volovnicense Die 22 Mensis Aprilis Anno pnti
Obligatoria Actis pro Re Actis ex Calculo Ludragi Bonor Ludragi Jun
cano adjudicata esse pulsatio Jdeo Judex Jnterdendo Ejus
Dicis Supratenorato Sententiat Quatenus Jnter Jnter Jacobus Wi
nowolski Actus Summam pramissam Mille Ducat Flor
Grosso Vigenti Duor Solidor Duor et Denar Unius Polon
Dumpta Quota Centum Vigenti Flor Polon attestans ad
notationem Mihi nel Comparuno Die 28 Martii Anno Currn
per Actis Actis pracepta ni et pro fusia secunda post Festum
Visitationis Gloriosissime Virginis Marie Anno pnti proxime
Ventura Sub Pena Flor in Casu Contrauentionis Circa
Magnum Coram Actis Cruz Flor faciend publicandi
Mihi Nolowolski Actis Solvat et Realiter Enumerat Quota
Pena Primo Marcat Polon Parti Jn Primis et sub Rigore
Supradicti Judicii vno tenor Jnstantis praes Jdeis per —
Actis Solocum Durat Presentis Vigoris

Jnter Mum Michaelem Kuczborski Dapiferum Rauginum et Cathe

vicesimo

Calbaninum de Ortovchu Juricum longo ad et quidem
quam Contum in ejus Manti prtor Munus Antonium
Mdruselli Lucianum Segnanu Act prtor Mus Matthaeum
Antoctum Subjudicem Jum Tomaselenu et Stanislaum Ba
gnelli Adstatt per Jum Matthaeum Marcuselli Mand Nicola
um Bagnelli Dapifericz Raizgum Minorennem adstatt per
Patrum Antonium Mdruselli Lucianum Segnanu Tutorem
Judex Terminum per antrius Decretum Concessit Decidendo Con
troversijs Partium Judicis Exaudito Instrando Decreto Jud.
ejus die Trigesima Mensis Januarij Anno prsenti Inter ma
Dictas Partes Principaliter Agentes Lato Autoritatem Mpsi
Nicolaj Bagnelli et Mod Matthaei Antoctati Subjudicis
Tam Thomasu Patj Stanillaj Bagnelich Injungent Statut Dam
tanus Laudi Partes Satisfaciant Dg Instanti et Quorum
Advocatio est Subscript Advocatj suo Competentium subsi
prsentium Proinde Satisfactione adimpleta Ulteriorius Parti
um Controversijs Judicis Exauditis Quoniam Mpsi Kuczborsky
Longe Acta Segnando se ab Autoritate per Dominum Judicem
sui hic in Vigore Die 26ta Mensis Januarij Anno 1761
Condemnationem ad faciendum Bonor Zgagnum et Nominio de
signatum pro Justificatione sui ab Obitu per Macinum Co
stam Alias Scribi Tomaselenu in Scriptis Die Vigesima Quin
ta Mensis Octobris Anno 1759que ex Reponali Comparitione Mpsi
Antonij Mdruselli pleno Mandatario Uxoricum ad presens
Lucianum Segnanu suo et Mpsi Nicolaj Bagnelli Dapiferi
Raizgum olim Mpsi Antonij Bagnelli Dapiferi Raizgum
Filij cum ob Mia Cunegundam Kuczborsku pro exacta sub Pe
tulla sui mia uxor Quod Actor ex se per Eum ad Quod
Paratus Pecunia Victum Rerum Mobilium Diversi modo Voluit
patis olim prodicti olim Mod Antonij Bagnelli Dapiferi Raiz
gum et Cunegundis Kuczborsku Conjugum Debiti Interpellatio
nem Decernendo Petiit ac Domanda Eliminationem prasentis Ma
nifestationis Termino suo Partibus Citatis Comparentibus et prout Ut
dat quidquam prater Res nonnullas Regni per Inventarium et Sub
inde Specificatt atque Chorologicum Pectorale Mia Anto
nium Kuczborsku Vestium Par Unum Serica Materia Nigra
Mia Antonina Kuczborsku Actis filia Donatt Una Annulum Au
reum cum Novem Brandinis Adamas alias Vestium Pelle
Alba Pecialis Coriatt Subductis pro Re ad Debitt Jig Mia
Kuczborsku Morte ejusdem Mod Bagnelich derelictt prout ejus
sunt Juste Corporaliter ac Comprobaturos Offerunt Proinde ad
ea subsibilibus Jig Mia Kuczborsku Adversus Statuit Judex
Dictarum Jig Mia Kuczborsku Comprobatum Eam Juramento
Rotharum Juxta nullas Summas ac Res Mobiles Morte ejus Mod
Antonij Bagnelli et Cunegundis Kuczborsku Derelictt prater
superiores Regno Specificatt et Tam Jig Mia ac quam Mpsi
Antonina Kuczborsku Ejus Filia Donatt percipiendum et percipi
endi ministranti et Adstrictus Mbis Judicii ad primitivam
Juramenti Rotharum prastandum ni supra scripti Rotharum Juramento
Actorum Judicem Supra scripti Res Regno Specificatt ut Donum

Ejusq. Mris Kuerborlius servire Determinat Jam vero Magnus supra dicta Exarata Copiata honori Mrjor Kuerborlich in hac obsse Debere Declarat et ab Omni Impetitione hac in Causa Ejusq. Mrjor Kuerborlius liberos fecit et pronunciat D. P. Vigore

Inter Venerabilem Rosalium Kaminskia Hospitalis Ploczensis Sororum Charitatis Superiorissam totumq. Eundem Hospitalem Bonor Wilczagora Sturdien et Posessores Actr per Quem Paulum Sulkowski Principem Plenipotentiarium et Mrjor Stanislaum Robertnicki Tribunum Sigillifer et Cathanensem de Kamieniec Primoliae Gr Stanislaj Oneski secundi ad praesens Voti Judicem Consiliarium Adoptionum et Mutuum alias Ignatium Orzelski Praesidem et Plenum Bonor Kolski Haeredum et Possessorem Actr per Quem Josephum Lorkowski Principem Plenipotentiarium Judicem Citatum Partes ad Partes Citatas ad Judicij Edicti Decidendo Controversijs Earum Partium Judicis Exactis Quoniam Causa praesens Respectu Dilimitationis Bonor Wilczagora a Bonis Kolski Suum ad Judicium devenit Promotionem Causam hanc ad Ultam Manus Succamerarium Ploczensem sive Ejus Offm Competere Reputat Judicans Terminum quo Ejusq. Condicis pro die 15ta Mensis Septembris Anno Presenti Judicij Determinat pro Quo Condicis Termino in Ordine Cognoscendi Fundi Pretensionem Nuspiam esse Condemnandi Dejecti aut Spolior Camerae Fiscalis Ploczensis ad Tenutam Jmpetitati per Actorem Bonor Wilczagora et Kolski Admovit Quod Judicium aut Offm Camerae sive Alius Mris Judex aut Ejus Camerarius Statuto Partium Sumptu Condemnandis Condemnari Post Determinat Causas Istius de Damnis Violentijs in quibusvis Fundi pretensionibus Inquirendi Investigabit Inquisitas Expedit Juramenta ac Calculum ei a Quo Ejusq. Nominat Recipit Nominationem cui quid et a Quo provenit Mandabit Panas inque quo Incurrit Extendet Terminos Prefixos Adjornabit Annichet Citandi Causam Mihil Intacto et Irresoluto Relinquendo Juste et Equo Audiet Diffiniet ac Moderabitur Inque Judicij aut officij Decisionibus Partes parere et acquiescere Edictis Panas Mandatis Illo in Termino Condemnis super Partes Contravenientes Publicanda Decernet Latis Panis Simplicibus Quatuordecim Marcas Polonicas Partibus Compensandis Judicium suo per Medium in Instanti per Ultamq. Partium Petitionem Quibus Communibus Solvendis Pro suo Condicis Termino Partes quas Voluerint et Negotium presens proponent Admittat ad Litandi vero sui Rigore quo supra Comparere Jnchoantes D. P. Vigore.

Inter Venerabilem Rosalium Kaminskia Hospitalis Ploczensis Sororum Charitatis Superiorissam totumq. Eundem Hospitalem Bonor Wilczagora Sturdien et Possessores Actr per Quem Paulum Sulkowski Principem Plenipotentiarium Mrjor Marianum de Jerzikow olim Mri Alberti Sulkowski Camerarij Gnis Cruchanovien Relictam Contum Viduam Matrem Josephum Sulkowski Filium Bonor Borkowo Exhaeredatricem una Actricem Sturdien et Possessores Actr per Nuncium

Matrid mo et Alij mi mre pttis Judm attionia Partis ad
Pt citatu pro Dilimitatione Bonor Villaregia mor ad ha
reditarios a Bonis Barlowo edbenartus cum altrij Parti
bus citatu coram Ad Judm Edtt Diendo Causam Cognit et Ter
initialem pro Ordini Dilimitacionis horum Bonor ad Effect
Mand Executoriandum Pbris Rotuli cum quo officium
Competit pro die 22da Mensis Septembris anno Proxi
Remittat Judicium pro Quo Condemnis Felix Jannino Decern
Condemnatio Judicij sui ad Quod Comparendum Jnnus Rotuli
Unus Dudred absentia non obstante Mutuo Partium Sum
ptis Condemnator Quod Judm visis oppis Comparit Pro Rotuli
post Decisam Causam Felix de Violentijs Injunijs Damnis
ac quibuscis Partium Butentionibus Inquirit pro testificabit pro
quitidiano Expedit Justa et Salutem ordebenartus Cum pcit
Penas supra Quo Interrent extendit Causam ad Con
tenta Jnnis Partis ad finaliter utilitant Audt et Pros Cuidt Re
linquendo Deindt Disponendum ad moderabitum Cujus Judicij
vel officij Comparit decisionis Partis pariter et Judicatum pcti
dedruit et Inibentum Dijs sub Pena Bandi illo ni Termi
no Condemnis supra Parte contravenientis quibuscunda Inibi
Penam Septem Marcar Polonj Parti pro Partium alte
ri Applicandam Compensanda Judicij mo tobiq pro Ultroq
Partium prædi Juris Solvenda Durante Presentis Vigore.

Inter Jnnum Franciscum Zacharian Civis Mis Leopolis ad
pditor Quo Burgo Comp Rotuli ad per Jnn Bartholomæum
Jun Gutoski Judm Attionis Partis ad cum Quo Burg Comp
Rotuli atq Jnn Matheum Mostowski Bonor Proxed Prævaric
Mandatum et Responsum pro Justificatione procedus Jnnus
Ad Judm Edtt Diendo Jnnis Partium ad Videre docum
de sufficien et Ulmo perducto Processu et Quoniam Pars
ads Decretum Judicij sui hic in Supne Die 12 Mensis
Octob Anno 1787mo Inter se ads ab Una et Jnn Matheum
Mostowski Parte ab altera Platis Summas primum Qua
Dringentos Octuaginta Alteram Octuaginta Tertium
Ducentos Triginta Unius quantum Duingentos Flor Pol
cum Provisionibus per quinque a Centum Computandis
Litis Prima Septem altera Decem ac pro Contravenien
Duos Condrli Pena Duplici 14 Marcar Polonj a Ads Jurid
dicti pro Re ads adjudicamus Robong Quia Deus Con
munitatem coram actis Civ Rotuli in Mitacia Die 25 Stij
Mensis Junij Anno Elapso 1790 Circa Missam de Partibus
hoc Actu Respectu non Solutionis pro Ista Sententia
Decisionibus ac Penis Litis et Marcis in Bonis Satisfactis
Obtenta et publicata Reponit Taliterq Die Jnnis sufficien
Ulmo perducto Processu Dicat Rotuli Judm Pri Ads Expedit
pro Rejni procedendi Respondere et mox Dicatis Respondendo

Mandat mi Dicuta Responsione Jo Michael Wozniewski Scriptus Leowski et Petrus Wagowski Burgs Cracy Plocens seu Alius Eorum qui facilius Credens potuerit ad mandatum Nostrum Regni Cancellarium Decreti praesens Exhibens Obrosia seu Sortem proportionalem ad Summas Supra scriptas in Rubricis vero Libris Penes Marcis totaliter et Integre Processu ad Cancellariam Nostram traducat et Dimittant seu traducat et Dimittat quam Traditionem Nemo sub Poenis de Impugnatoribus Sanctis Impugnare audeat Decreti Praesentis Vigore

Inter Jos Valentinum Chodkowski actorem partem Jos Burg Cracy Plocens ex una per Josephum Laurentium Wozniewski Terrae Parte ex altera Officium et Munus Perducti Processu et Juramento Decisionis Judicij seu lis in Sigillo die Vigesima Quarta mensis Januarij Anno 1788to Inter Jos Valentinum Chodkowski ex una et Simonem Kurowski Cancellarium Chodkowski Matthaeum et Simonem Kurowski ex altera parte ab altera y lato Solutis Summa Quinquaginta Octo Flor et Groschorum Duodecim cum Provisione mensuali Polka Lucia Lucas Marcas Polon Jos Valentinus Chodkowski adjudicata et ad Solvendum per Quem Andreas Kurowski in Actis et Suis Confessionem in Terminis Satisfactionis Oranis ad Cracy Plocens Die 29 mensis Junij Anno Dom 1788 circa Meridiem fuit Nepos Dnus Simon Andreas Kurowski ex Parte Quis Simon Chodkowski ad Obtenta Suis pro Juramento Decreto Executionis ad Bona Kurowski exportandi et Obrani Actis Judicij praesentis in Sigillo Nostro Publico Actorum Die nona mensis et Anno Currente per MRgP Petrum Burgbytowicz de Wleczno Actuum et Librorum Recognitorem Reportatis de Suffitiens et Munus perducto Processu elocuti Proinde Judex Pars Actrix requirit prosequi Rem Citra Respondere et mihi Directe mandat Judicialis Vice Positione Jos Laurentius Wozniewski et Matthaeus Gutowski Burgens Cracy Plocens seu Alius ex Eius qui facilius Credens Potuerit ad primam Partis Actricis Requisitionem Decreti praesens Exhibens Obrosia seu Sortem Nomine Kurowski ex pacto Obnoxiam in Summa Supra scripta Lucia Totalia et Integro Processu proper tinate Tradant et Dimittant seu Tradat et Dimittat quam Traditionem Nemo sub Poenis de Impugnatoribus Sanctis Impugnare audeat Decreti Praesentis Vigore

Inter Jos Franciscum Lutomirski actorem partem Jos officialis Cracy Plocens ex una per Antonium Swigielski Judicem Citatorium Plo adjudicata per Quem Antonium Swigielski Judicem Citatorium Plo Actis pti acti Sciem ad Judicem pro Justificatione Processus Dicti De ei modo tenui Partem actricem de Suffitiens et Munus perducto Processu et Juramento Pars ad Decretum Judicij seu lis in Sigillo Nostro die prima mensis Junij Anno 1788to Inter eos Actis ex una et Matrem Franciscum Zglenicki Tribunicij Leop Actis ex altera y lato Solutis Sumo cum Petrus Juridicis Parte ex altera y lato Solutis Sumo mad Annos Duos Altenus Tribus Annos Stanislaus Cadamus

unum provisionis pro Duobus annis proxime ac Panae
Lustae Trium Marcar Polon. Act Jurisdict pro Re acta
adjudicatis Roborg Ejusdem Decreti condemnatis omnes
rum actor Cruc Plocen Die 21 Maii Julij Anno Dom
1786to circa Mandatum ex Parte Act cum Dict Mfcum
Zelinicki Act Respectu non Solutionis premissar Summar
tum Provisionum ac Panae Lustae Trium Marcar Polonic ad
mi Imo Satisfactionis facti Obtent et Publicat Reponit
talibus de Qua Sufficien ac Ultimo perducto Processu Dict
Procurat Judex Parte dict Rapinis prosequi procedere Respon
dere et Mod Directe Respondere Mandat mi Directa Re
sponsione Jnr Bartholomaei Jutkowski et Joannis Grzy
kowski Burgr Cruc Plocen seu Unius Eor qui facilius
condicti potent. ad primam Partis ad Requisitionem Dom
Procur Habitationem Sortitur Bonor Rusticor proscript con
victi in Summis Supradictis Proportionate mi Proscriptio
nis vivo Marcis octoto et Integro Processu ad extremitat
pnas tradant et Dimittant cum tradict et Dimittat quem
Tradictionem premo sub Penis de Jmpignoratibus Sanct
Jmpignorian Audiat Decreti Praemissi Vigore.

Jnter Dnum Valentinum Rzyszpolski Act pretor Jud. Officialem
Cruc Plocen Cit pro Dno Antonium Swigalski Judm Actric
nem Partis ad Partem Cit unum ad Judm Edict pro Justitia
tiae prosequi Deducendo Unius Partis ad eloquia de suffi
cien ac Ultimo perducto Processu et Quoniam Dnus Rzyszpol
ski Judex Decretum Judicij sui hic in scriptis Die 22da Men
sis Maij Anno 1787mo Jnter se ab Una et Jud Cattrinam
Stanicka Jud Jo annis Crachowski Relict Contin Viduam
Matheum Josephum Stanislaum Andream et Petrum Filios
Crachowski Cit Jurisdict Parte ab altera pro luto Solutis
nem Poenae Complicis 14 Marcar Polon. tum Quoties Ejus
ti Dnus nec non Panae Duplicis Quatuordecim Marcar Po
lon. Decreto Condicti in fundo Bonor Rusticor sitor
secundo Jn Crastino Festi Sanctorum Petri et Pauli Apo
stolorum Anno 1703tio pluribus adjudicati Dnus pro Lon
tra eundem Rei Decreti Panae Duplicis ac in Sublatidem
condemnationis Judicem Panae Duplicis Quatuordecim Marcar
Polon. a Act pro Re acta Jnjungens Roborej mandati De
creti condemnatorium coram dicto Cruc Plocen Die 10 Men
sis Junij anno Dom 1787 circa Mandatum ex Parte Act cum
Cit Respectu non Solutionis praetactar Marcar ac Quote
tus Imo Satisfactis facti Obtentt et publicati Reponit tali
bus de Qua Sufficien ac Ultimo perducto Processu Partium Actrix
Dcat Proinde Judm Parte dict Rapinis prosequi procedere Re
spondere et Mod Directe Respondere Mandat mi Directa Respon
sione Jnoris Laurentius Wrzesiński et Filius Lubiszki Burgr
Cruc Plocen seu Unius Eorum qui facilius Condicti potent

ad primam Partis ad Requisitionem Decreti
exhibitionem Sortis Nomen Rudnica Processum Obnoxii
ac ni Supra scripti Marci Quota Viginti Tres totaq; ita
tegro Processu tradant et Remittant cum tradent et Remittat
quam Traditionem Nemo nos Pares legibus Regni de Impu
gnationibus Sanctis Impugnare Audeat Decreti presentis
Vigore

Inter Ejusdem Dominicum Uminski ad prtes Joan Offic Cruc Plocz
adultas per Ejusdem Josephum Borowski Judicem Citationem Pro
ad Partis Citra pro Justificatione processum ejusdem ad Judicium
Petit Decidendo Jenuis Item ad Docere de Sufficienti ac Ulto
perducto Processu et Quoniam Pars ad Decretum Judicij hu
jus ni Supra Die 10 Martii Obris Anno 1787 Interte ad
ab Una et Mcos Barbaram de Borowskie ob Mpri Gaspari
Zglenicki Tribuni Supremi Relictam Coram Videam
Matrem Andream in Privignum Franciscum ac Joannem
Filios Zglenicki ad Jure Judicij Partis ab altera plato Solu
tionem Summae Quingentor Tym quam Debet Ejus In
jurta Octa Instrumenti numerande Una cum Provisione ad ul
timam Quietationem Retenta ac Pena Lucta Jicum Mar
cas Polonj pro altata pro Re actoris demandans Roboris
supra dicta adnotata Decreti Condemnationem Coram actis
Cruc Plocz Die 23 Martii Junij Anno Elapso 1788 De
Cisa Mpriem ex Parte ad cor. Citt jam vicis Respectu non
Solutionis premissae Summae cum Provisione ac Pena Lu
cta Jicum Marcar Polonj facti Obtenti et publicati Re
ponit tabiturq de Eoq sufficiendo ac Ulto perducto Proc
su dout Rondo Judex Partis ad capienda pro requisitis pro
cedere Respondere et mihi Directe Respondere mandat
ni Directa Responsione Joan Laurentius Uminski et Mar
tholomeus Gutkowski Nunz Cruc Plocz seu Cuivis Ex
Lisz qui facultas Candem potent Ad quamam Partis
ad Requisitionem Decretis presentis Exhibitionem Sortis
Nomen Zglenica Magna processum Obnoxiandi ni Sum
ma Supra scripti pro portionem ni Provisione vero Mar
cae Toto et Integro Processu ad extractionem tradant
et Remittant cum tradent et Remittat quam Traditionem
nemo nos Pares de Impugnationibus Sanctis Impugnare
audeat ad Decreti Presentis Vigore.

Confrontation Cum Originali Franciscus Uminski Nuncius Plocz

Actum in Parisijs in Dominis Communibus Iudicibus Plocensibus Districtuum Rumsensis Sinal et Plonensis Una cum Continuatione Actionum Causarum Fuit Quinta post Festa Solemnia Sancti Pentecosten proxima Scilicet Die Quarta Mensis Junij Anno Domini 1789no Celebratis.

Judicium Terreste Plocense ad Instantiam ex Parte Mpica Constantie de Mostowskie olim Mpci Joannis in Szym Bromisski Vexilliferi Pltus Plocensis Relicte Contra Viduam Regestrum Rerum Mobilium Summas Elenchos Argentorum dicti Szym stanni Vestium Vestimentor Smaragdor Aniculum Equor Equinor ac Inventarior Universalium Utensilj Supellectilium et Omnium Rerum Allbicalium Rudimentum Stabulor ac aliar Cunctar Fatis ob Mpci Joannis Bromisski Vexilliferi Pltus Plocens Derelict Concernentium Manu Equa Mpicum Constantie de Mostowskie Bromisska propria et Manibus Amicor Subscriptum suo in Judicio Reproducens et in Personalj Sistens Realitatem Compositionis Equs Regestri in Parisijs Judicij Sui Juridicj Comprobat Offerens Hocq Regestrum ac per Gradum Juramenti Suscipi offerens Cujus affectationis Declaratione Judiciali Admissibili Eaq Mca Constantia de Mostowskie Bromisska Hoc Regestrum Instrumentum Comprobat Ea Ratione Quia Omnes Res Mobilia Summas Elenchos Argentoria Vestimentor Inventaria Cunctaq et Omnia Mobilia Utensilia Supellectilium Mobilium Defuncti olim Mpci Joannis Bromisski Vexilliferi Pltus Plocens Derelicti Realitas in Eaq Regestro in Judicio Reproducti Consistit Publicq et Derelicti Rubry Summis ac Cunctis Supellectilibus In Regestro Summas ob Manifestum Hoc in Regestro Determinat Idq non obstanti praestitit Eaq Mca Constantia de Mostowskie Bromisska hoc Juramentum Rotha Eaq in facie Judicij sui et attenden Hoc Regestrum Mpci olim Stanislai Bromisski Plocens Pltus et Mortui Inscriptionis in Stawniky Bromisski Plocens Volumen etc Capitaneo Indefinis Sancti Stanislaj Equitis Adamo Korowski Succamerario Sacra Regia Matte alj Casimiro Bromisski Capitaneo Plocens Amicorum Observata Solita Juratorum Solemnitate post datum praestitum Juramentum In Hoc Regestrum hoc per Eamq Mpicam Constantiam de Mostowskie Bromisska ad praesens Reproductum et Comprobatum Repraesentatione sui Eaq Expleto Juramento per Judicium Hoc Subscripta in acta Judicij sui eadem pro Obtenta Fuga Eaq Determinat Praesens Declaratorium Judiciale Vigore

Inter Eum Joannem Kordowski et Catharinam Stawniczka Judicem Conjugem Ejus per Mandatum suo et Coretes suae nec non Jacobum Antonium et Agnetham de Kamieńskie Judicem Conjuges Parentes Franciscum et Josephum Filios Milesque

citt per Gum Paulum Zoltowski Jm audiencie Actorlis
Citatt per Eumd Jum Zoltowski Judicium Citationem Par
tis adt Partis Citate Suum ad Judicium Edit Deducendo Jn
Controversijs Earum et Partium Judicii Lucidi Quoniam Eum
mesbo fuit suo in Judicio Promovendi Jure sui Inquisi
ne Decidi Negavit Promde Mussaniam Specialiter Per Ubam
Partium in et pro Sequen Judicior suor Cadutur ea altenata Jn
Stanislao Culebrano Edicto Annot Termino Conservato

Inter Mficum Nicolaum Saminski Szyppianum Pene Dobrinense Dom
nium et Nblem Nicolaum Mycielski Administratorem Bonorum
Leperyna Adt per Gum Szczepkowski Procuratum Plenipotentiat Mum
Adamum Woyciechowski Notarium Jand et Cum Zacharium Ra
nor Popielszyna Stanislaum et Gasparem Cdt per Gum Paulum
Zoltowski Procuratum Plenipotentiat Judm Jeneri Partes Utq
producere Plenipotentias et Quoniam reprodiderunt Promde
Justificand Compentiam Admittente Partibus experiri mandat
In Experimento Judicium Quoniam Prona Popielszyno ea Qui
bus Pars Citta per Partem Adt Convenitur in Terra Zacharia
nen Constituunt Provide Causam presens non subesse Foro
presenti Declarat Quinimo Eandem ad Forum Competens
Remittit Judicandam Termino Conservato.

Inter Jnfidelem Abraham Eliasowicz Tabernarium Bonis Bon
nae Arrendatorem Adt et Citatd pritor Jum Mathaeum Du
plicki Citatt et Adt pritor Judicium Terminum per Antecess
Partium Conservat Deducendo Jeneri Partes Reponere Jn
quisitionibus Jn Judicio suo Edicti et Quoniam Reponen
unt Provide Judex ad Lectionem Earum Inquisitio
num se contulit Quibus lectis et per Omnes Circum
stantias pertinentes et Intimatis quando quidem ea Litis con
Inquisitionibus Deductum et Jum Mathaeum Duplicki Actorem
Jnfidelis Abraham Eliasowicz Uno Cum Mituis Equis
Jugatis ad Oppidum Stanislaum Advenisse Videnq Advenisse
eddo ad Domum Jnfidelis Dawid Anisfabii Cum Eodem
Jnfidele Abraham Eliasowicz Intrasse Videnq Vasis Liquoribus
Inebriatum Extitisse Eo tempore Pecunias suas in Mensam pro
misisse Jam vero Jnfidelem Abraham Eliasowicz Animadversa
Ebrietate Jnsi Duplicki Inebriatione ne Depriuat Easq Pecunias
et Jsi ad Sanitatem perigat admonitiones suas fecisse et Dum
Jnebriatum Eundem Pecunias Jum Duplicki in Mensam ut Stro
phio ligatas Dixisse per Jnfidelem Abraham Eliasowicz
ei Protestatione protunc Adstante Easq Pecunias in Mensa
permansisse et Easq Enumeratt in Quota Trium Aureor Stan
et Florenorum Quatuordecim Polonicor existentes Servasse et Eandem
in Domo memorati Jnfidelis Dawid Anisfabii ad Requisitio
nes Jnsi Duplicki uti Tunc Inebriati Restituere noluisse

et a Domo Eaq Uterq Exiisse Jamq in Statys ac Bonis per-
Emq Quem Duplicki requirendo premissa Pecunias Prudtis
fidelem Abraham Lischewicz Infestasse et Dum voluit
Recuperare Pecunias suas Eumq Infidelem Abraham ut
Equum suum ea Causa Exigatur Cum voluit Pecunias Re-
pre tunc temporis proposuisse Imp vero Eumq Infide-
lem Abraham Relicto Juvene Duplicki cum Eius Equo Domum
suam Reversum esse Jamquoq Quem Duplicki in appido-
Stonello Reliquisse et Eoq a festa Petra ad Diem Sabba-
thi Commorasse et Cum Persona Acta Similiter quotidie
Inebriasse redeundo quoq Infidelem Abraham Domum suam
per Villam Klieszow in Eadem bona Requiesse et Eodem
pro Cuiusvis Juventi Lavatori Solvendo Parum Pecuniae
in Sacculo suo habuisse Strq Considerato Quoniam utrum
Pecunias Pecunia ut Memorati Juvene Duplicki per Infid
Abraham Eliaszewicz Relicta nec ne predicta Inquione
Plamus de ubi est Deducere Suppositores vero Magis re
stituere petere nec Credentur Proinde Judex Considerato pre
missis Suppositionibus Statuit Quatenus Idem Infide
lis Abraham Eliaszewicz Evadat in Eam Juramenti Rotam
more Judaico ad Rodali Quia Quotam Eium Aureorum
Trunz et Flenos Quatuordecim p tunc Inebriato Jo Ma
thaeo Duplicki ad Conservanda accepisse Constito Restituat
Nihilq aliud ex Petitis et Inde in Sequens Judicior Suor
Cadentia ex altenata in Stonello celebranda Anno &c Cento.

Actum in Rayzen in Terminis Commu
nibus Jurisdictionum Plurimum Districtuum
Rayzensis simul et Plungensis una cum
Generalibus Antecessoribus Curiarum Feria
Sexta post Festa Sollennia Sacri Pentheco
sten proxime sibiect Die Quinta Mensis
Junij Anno Domini 1709mo Celebratis

Inter Quem Michaelem Sturmelis ad pltes et Quem Stanislaum
Mythkowski ad pltes Judex Citationem Partis Act
Part Oltata Eorum ad Judm Idem Deducendo Controversijs
Jacentes Partium Inducias Precedit Quorum Documenta
Liter probatum ad Quem Michaelem Sturmelis Summam
Decem Quinquaginta Flenos Polonos Actis Cum Plurimis
Die Duodecima Mensis Ejus Anno 1705to Qua Barbara
Chyrzewska protunc Virgin gratiis meminit Eorum Matri-
monij Victor Juramentum Petiit Summam Laudum de Mani-
bus Ri Ignatij Mitobydzki Starzy Cum Plurimis per Quem
Stanislaum Mythkowski Actis Eius Cum Plurimis Die Pri
ma Octobris Mensis Ejus Anno 1702do Ju Thomis Mytho

wo

locuspe ac mpoid per Dnum Stum Barbaram Clycze-
wska ni Asse Gnoi Joannis Dtrzemiewski Amici procu-
miores Sui Ad Judicij presens Stie in Rawicz Die Vige
tmia quinta Mensis Obris Anno Dmi 1760 Prud.
ctum Stum Michaelem Stumicelli Mantuum tenum de Brase
ta Summa Ducentorum Quinquaginta florenorum Polonor
uti Dralnita aquietasse Jn Vim quor premissa Sum
me Obligacy Scripti Manuali Die Quinta Mensis Junij
anno presenti per Dnum Stum Stumicelli Idem Gi Mystlo-
wski Dati Quotam Nonaginta Septem florenorum Polon ab Eod
Gno Mystlowski levasse Reindeq Summam Centum Quinqua
ginta Trium florenorum Polonor ad solvendum superstasse Qua
propter Judicium Jnstitando premissis Documentis Sta
tuit Decernens Idem Stum Stanislaum Mystlowski Prud
tum summam Centum Quinquaginta Trium florenorum Polonicar
ad complementum Summe Ducentor Quinquaginta flo
renor Polon Restantes Illum cum Provisione ab ultima
Dilatatione videlicet ab Anno 1707 proveniencia per Quin
que a Centum computanda coram Officio et Actis Dnis
Polonis ni et pro festa secunda post Festum Natlis Sancti
Joannis Baptistae ni Anno presenti cum tutea ad manus et
Dilatationem Gi Michaelis Stumicelli sui Qui Plenipoten
tis Dq sub Pena Bonor ni Casu contravenientis Circa Ma
nifestationem Juriam publicandi Solvat et Realiter Enu
meret Dicta Pena Dium Marcar Parti in Termino et sub
Rigore quo Supra Judicio suo permedium rimittant pra
si Quis Commentis Solvenda Decreti Presentis Vigore.

Inter Mros Michaelem et Josephum Subdanigena Zydaczewi
Fratres ni terre Germanor Wzglinskich Actt et Litt per Dnum
Josephum Kosowski Jnscriptum Plenipotentem Dum Antonium
Petrzynski Bonor Rosobudy Economum Acta per Eundem et
Mfic Josephum Korubinski Camerarium Prud Dobrey
et Matthiam Starczewski Burgr Crem Ploczc Actor et
prtes Jn Thomam Kowalewski Burgr Crem Ploczc Actt
per Quem Matthiam Starczewski Quem Thomam Etubicki
Actt prtes Mum Martinum Radzicki Vice Prefectum
Executus Rm Actt prtes Judm Citatos Plum Comm
Ac Judm Edictt Decidendo controversijs Partium Prud
Edictt Quoniam Mpici Wzglinscy Mros Josephum
Kosubrodzki Camerarium Drm Dobrinen Mathiam Star
czewski Burgr Crem Ploczc Martinum Radzicki Prefe
ctum Executus Regni Thomam Etubicki Ejusdem Mro
Kowalewski Burgr Crem Ploczc non obstante Traditione
Bonor Rosobudy ni Rem Gnoi Mathiae Starczewski
Burgr Crem Ploczc in Vadijs et Marcis Decreti de
Mro Molwicki adjudicati ni Rem Ejusdem Gnoi Star
czewski subrogati ac per Transfusionem ad Manus Kotze

Rodzki

Konibodzki dicendo ac si mi praejudicium mori Wzglinskich subcumta Cassata ad Perpiciendum Sortium Ronor Lorda Kosobudy Molinzianad Officiosa traditione Cadiscarum seu Discipli admittendos et Rendicuenda tum Penas tam super Parte Traditionem Suprascripti Improcurans quam super Do Kowalewski Burgi Cmy Plocens Casia Traditionis omnino ac si Improperfonatt peragendi nec non Contrarias Penas supra Meo Konibodzki et alijs Citatis respectu Expulsionis sui et Intitationis Traditionis extendendo Jam vero Meis Konibodzki Loco Meo Wzglinskie similiter Cassata Traditione in Bonis eisdem Kosobudy in Rem Romana Mori Wzglinskich uti apparet subcumta primitiorum jus Traditionum Quos Starcewski ad Cmy Meum Konibodzki per Cessionem dicendi Impingens Circa possessionem Sortis primitus tradita et Conservanda pro procuratione antius subalterna Traditionis penas super Bona Wzglinskie citandum Terminis Suis ad Judm premunitis Concludent Jam quoq Jus Citabile Citatus Sortium Ronor Kosobudy a Meis Molinskie Obligata Super Repositis bibis Relationibus Edicti citationali pro pleno Tribunali Sui Petricoviens ex Parte sui prima quidem cum Meis Theodorum Onatorum Zacchaeum Ludovicum Dupcetum Seraticum Sui Mariannam Nesiel Pauli Lempicki Comitem Molinskie ac Cunegundi Meum Lempicki Maritum nec non Eosdem Meos Michaelem et Josephum Wzglinskie Franciscum Cugowski Matthiam Starcewski Meorum Molinskich Creditores ni ordine Liquidationis et Resolutionis quorumuis Judicum Creditorior ad Bona Kosobudy Sortium Meor Molinskich Concurrit cognitionisq Decretor Commandeq Perpetuitatis super Substantia Molinsyana Coram Aula Cmy Plocens Die 23. mensis Augusti Anno 1780 Altera ex Parte Judex sui cmy Loci Meor Wzglinskie pro Eius Judicio Tribunali Regni Petricoviens pro Relevatione Decretor quorumuis Summas Meis Wzglinskich adjudicans Cassandiq Processus Intimatos Quos Summe perducti ad Traditionis ni Bona Summa cum positione ac Processu pro Re nomine Meor Wzglinskich in bonis prenominati Kosobudy subcumta collocationeq Eiusdem Summe in Substantia Molinsyana Elibrationeq sui ac Causa ex praemissa Coram actis Judicij presens ni Blonsko in Terminis Communibus Tribus Plocens die vicesima mensis Februarij Anno quo per Mtm Visita Remissionem Causa praesens ad Judicia Tribunalia Sui Petricoviens Exoptat Edictum Citationis attentis Eisdem Meis ex Parte Quos Citabilis pro Judicij Tribunali Sui Petricoviens Edita Causam praesens ad Judicia Tribunalitia Regni Petricoviens Remittit Judicans

Inter Jm Bonifacium Matowski Act prtem Jmoris Blasium Patrem Andream et Adalbertum filios Rutkowski Matrem et Joannem Dumowski Actat et Jnduem prtem Joan Pchonillam de Rutkowski ultimo voto Wukowska Actat et Jnduen per Jm Blasium Rutkowski Jum Antonium Gosielski Etatis prtis Judicium Decidendo Terminum Partis Actis conz Partem Actat suum ad Judicium Jnstitutis Contraversijs coram se indutis Exaudita Lite Jnter Bonifacium Matowski Actoni Causa presens Jam prius communicationem Documentor Juratoriam ab Altera Parte Enarrang Dcto Antecedi Judicij sui Subsecuta finalem Decisionem Causa presentis suo tri Judicio Subsequens exposuit cum tamen Pls Antonius Gosielski Actat post Lubrum Pfatum Communicationem Documentorum Eadem Documenta pro se et Alijs Actis in Causa presenti Parti Act communicata cum Recidentia sui Jgne Occidentali Conflagrata extasse Jnfrd Et Eo nomine Mfrem coram actis Actis Plenum Dei Septimo Mensis Januarij Anno presenti per se factam suo tri Judicio Repositi in Ordinij Conquisitionis horumce Documentor Judicias sibi per Judicium ad eiquem Judicior suor Cadentiam Concedenda Exposuit Quo visa Judicium in Ordine Conquisitionis horumce Documentor Communicatos Decisionem Causa presentis in Sequenz Judicior suor Cadentia in Plenario alternata Celebrata Subsequenz Dilatat Termino Conservato. Pro Quo Termino Pars Actta Documenta Ejus Conquirere sub Succumbidine Jn Causa Obtinguidi Ad Quorum Conquisitionem Summarium et Communicatis Summonio Parte Act per Judicium eorum Subsequte Receptis per Partes Act Ejs Partis Actis Porrigitur Jm

Inter Jum Valentinum Wdamowski Act prtem Jm Carolum Korzybski Att et Jnduem prtem Judicium Citationis Partis Act Partis Actis eorum ad Judicium Edict Decidendo Controversias Earumq Ptium Jnduct Exaudita Judicium Quoniam Condemnio ad fundum Pronot Korzybski Wittowice per Decretum Judicij sui Lui in Radzie fra 2da Vidui festi Sancte Hedvigis Vidue Electe Dei Anno 1765to Jnter Jum Augustinum Gutowski ab Una et Nbles Joannem Parentem Franciscum et Paulum Filios Korzybski nec non Succes olim Jm Adami Korzybski Parte ab Altera Plata designata mendo nomen Scribta effectum pro effectuq Judicij Exhibendi Jum Wdamowski ea ei Capitulis super Summam Duentorum Figurtor Dnis tum quavis Pretensione Coram Actis Crus Novomiastens Parte Lacerationem Die Vigesima Octava Mensis Julij Anno 1780do per Jum Casimirum Gutowski Procuratorem Jmoris Augustini Gutowski Literis Clausi Fratrem Germanum mi Karum ejus Recognite Jd

Jnstantiam Wilanowski Partem ad conveniat Rondam Nussbaumam
condemn. FF Camiord Jnem Olocz. unius Duarve absentia ac
nonobstante ni fundum Vronov Korytbi Witkowic Captato
tempore condemnandor admiserit Jud. offen Camole mutuo
Partium sumptu condemnat condemnavimus computa
tionum Documentor ad causam spectanz Spectanz Deman
dabit duibus competentib Solutionem Summe Quam et
quanta apparuerint Jnjungit de Devolutione sui Reparatione
pretij si quos fecerit Expediend. Jnquorum Jnquisit Juratis
cepit per Quem et Cui competerint spectanz Demandabit Re
ficationem eni et a Quo juste debebitur subsequenz senten
tiabit Penas super quo interzedit Jnjungabit Regulam Antenioni
Dareti Jn toto exequetur Causamq Eamq finaliter Dei
det Disquirabit ac Moderabitur Cujus officij Decisionem Re
bus Parere et acquiescere idq sub Pena Marcarum superdas
te contravenerit Illo in Termino condem Publicanda De
bebunt ac tenebuntur finita Pena Simplici Qualiterde
cum Marcar Polon Sorti per Partem compensanda Jud.
cio suo per medium ministranti pravi Jenis communis
Solvenda Prout Quo condem Termino Partes Leges Volumin
et Negotium presens proponent etiam cum Potestate for
mandi per Sem Cett Actoratus ni adesent adjudicandi
ovo sub Rigore quo supra Compesire tenebuntur D.P.V.

Jnter Perillustrem Rudnum Matthiam Volutrielli Canonicum Cathe
Olocz Vronov Arcelino Haredem ad pro Quem Paulum
Lotkowski Jnscriptum Plenipotentiarium Meum Stanislaum
Wotowski Thesaurarium Regium Minorennium Meor
Wotowskich Filiastror et Filiastra Patruum et Tutorem
pro Quem Josephum Lotowski Jnscriptum Plenipotentiar Mus
Stanislaum Crepski Generalem Executor Suu et Sophiam
de Templichii primi ord Pri Alexandri Wotowski secund.
ad presens Voti Judicem longes Victinum et Matheum S.
monum Stanislaum et Veronicam Minorennes Pri
vigni et Privignam Filios et Filiam ni Primo Thoro
procreatos ad pro Quem Carolum Turowski et Jacobum Ju
dicem primi olim Quon Francisci Radovanchi secund. ad
presens voti Quon Jacobi Kalinski Consors alias ni visum
longes Kalinsky adq Paulus et Hiacinthus Brzesky Acti
presens ni Termino Disperent et se condemnare permittent
Rondo super his Actoratus Disperent Pne Delimitatis Vronov
Arelino ad sturdikk cum Vronis Sokolnikki ad haredes me
um Pne ambitionis Fundor qu Vrona Arcelino Pertinent
Damni de perceptis Proventibus Calculi ac Aliar circumstan
tiar Jnd compensarunt permittent condemnac ad
quam publicand ad dictas Alias Judicis

Publicatum

Inter GG Albertum Druzanowski et agnethem Korzybiae Jmri
cum longis Ads per Mantum sub et contra suo nmē prtis
GG Paulum et Stanislaum Korzybiae Litt per Quem Paulum Ko
rzybski suo et fratris sui nmē prtis Judicium Aditationem
Partis Adse Partis citatae summi ad Judicium Edit Decidendo in
Satisfactionem Antenoni Decreti Judicij sui Injunctae Com
municationis Documentorum Prolati Tenen Eandem Ptis
Documenta sua ad Causam praesens Spectans Ruriji Contri
bunj et Subscribendis Summarijs sibi abinvicem Com
municare Atque immediate Communicarit Pars Adse Eay
Documenta Sua Partis Citatae per Summarium per se
Conscripta et subscripta Eadj Documenta cum Summa
rio Confrontata Citatorum Coram comprobat Pars Adse Pro
ut Omnia et Singula Documenta ad Causam praesens
Spectans Ptis Adse Communicarit nihilque ni praejudi
citis Celarit idq; minitans et addictus nullis Judicij ad pro
ximitans Juramento Roboratum Praestitit Quos Albertus
Druzanowski suo et Contra sua nmē que Comprobata
ne attenta Satisfecisse Eandem Ptem Adse Sententiae
Judicij Advicerit Jam vero Pars Citt Documenta sua
ni sequens Judicior suor Cadentia waltemada ni Ptis
suo Celebrans Pt Adse Circa Resolutionem Causae praesen
Communicare Obstingitur D. C.

Inter Jmrem Urbanum Korzybski Adse prtis GG Valentinum et
Alexandrum Fratres nitris Germanos Korzybiae Litt et Judi
cum prtis Jmrem Franciscam de Korzybiae Dni Valentini Ko
rzybski Injuncti Manti Coram Judicum per Jmrem Jose
phum Dolowski Judm Terminum per Antenios Decretum Re
Judicatis causa ad sequens ut post modernos Dnos In
tus modernas Partes plata Conservata Decidendo Contra
versiae Partium Judicium Exemplo Quoniam Judicium suum Suf
ficienter probatur Jmrem Valentinum Korzybski ob Gaspari
Plinium et ob Jmrem Catharinam Gniezlowska progenitam
cum Jmroso Urbano Korzybski Fratre suo Germano ac ob Jmrem
Magdalenam Pomianowska Progenito Contractum Jntuitu
Assignationis Sortis super Bonis Korzybie Magna ni Ptis
Plocens et Districtu Plocens consistens Sibi pro Summa
Sexcentor Flor Polon Pro pretio Eiusdem Sortis Conten
tata ni Ptis Dni Octava Mensis 9bris Ao 1704to Jmi
visse et Confecisse Aditalitatemq; Super premisse Sorte ad
Sexennium Tempora Sibi praenotandi Eiusdem
Contractus ad acta Curiae Plocens Die 11ta Mensis Martij
Anno Sequens 1705to per Oblatam porrexisse Eodemque
Contractu Summam pro pretio Conteliuds ni Termino Solu
tionis per hunc Contractum praefixo per Eumq; Jmrem Urbanum
Korzybski Dictum Jmrem Valentinum Korzybski Jurisdatori Suo

Sicut non Exclusive tamen Maone
fra Ista pt Ino Sanctor Petri et Pauli aplor Scilicet Die
Octa Mensis Julij Anno 1785to per Emum Pm Urbanum Ko
rzybski Cum judicio Emum Valentinum Korzybski in tertio non
dictifactionis Contractus per Emum Emum Valentinum Korzy-
bski unum Confecti postmodum quoq tempore Memorati Emi
tri sui Germani Dnci Sortis Bonor Korzybie Magna
Actis Judicij sui ni Ptonilio Die 14te Mensis Maij Anno Elapso
1788vo non sublato Primitivo Contractu Resignatis cum Eo Urba
no Korzybski Fratre suo Confecto Abresignatis et de Summa
Trecentor florenor Polonor ex Summa Majori Quadringentor
Quinquagintta quatuor florenor Polonor Rio pretio Contributi
Ultra Curia ni Sorte Emum Extendenj restans Emq Actor Quo
Resignatio subsecuta acquietasse nonnihil tamen ut ex Aqui
tione Partium Constat Summam Ducentor Sexagintta
florenor Polonor ab Emo Pno Alexandro Korzybski Percepisse
tum Quoq Emum Pnm Urbanum Korzybski Coram Actis Judi
cijs sui ni Ptonilio Die 7ma Mensis Maij Ao Elapso 1788vo
de Jnscribtentia Eorumq Transactionum cum Eo Alexan-
dro Korzybski Confectarum Quevulatum ipse et Suis vus
Idem Emus Valentinus Korzybski ni Judicio suo personaliter
se Sistens ni Dictis Actatis Suae ipse Comitem et ut ex Eju
dem Confessione ac fratrum Ejd ad praesens Litigans Con
stat Sterilem Voluisse Duxisse Complentum Jul Cmo Judicium
tam Contractu inter Eosdem Quorum Valentinum et Urbanum
Korzybski Jn tertio Resignationis Quidem Sortis supra Dicti Ko
rzybski Confecti unum Ejus Oblata ac Resignationis Cautha et Qui
tatione de Pacto in Rem Quoni Alexandri Korzybski subsecutis
Actatis hanc Sortem Quoni Valentini Korzybski supra No
minatis Dicti Korzybie Magna Existens Eosdem Quorum Urba
num et Alexandrum Korzybski Fratres Germanos Aque et Equa
liter Respectu Concernere Debere judicat Jam quos Mediatam
Summa Ducentorum Sexagintta florenor Polonor per Alter
ctum Quum Alexandrum Korzybski Pro Valentino Korzybski
pro Impto Exponitur Scilicet Summam Centum Viginti
florenor Polonor per Prenominatum Quum Urbanum Korzy
bski sive Ejus Successores post Fata totius Dicti Quoni Valen
tini Korzybski Eidem Quorum Alexandro Korzybski exolvendam
determinat et Relocabitionem Mediatatis Ejusdem Sortis Dicto
Pro Urbano Korzybski post Fatum Dicti Quoni Valentini Ko
rzybski Praemortui Dureti Praesens Vigore

Inter Quos Andreum Krzyanowski et Petronellam de Zyemielice
Juvicem Conjges Actor per Mantum suo Actoris sua nomine
pmissi Quum Stanislaum Sumigthowski Actum pmissi Judicium
Terminum per Antenis Duretum Judicij sui Intermedium
Partes prolatum Comorado Decidendo Tenen Partes Regnor

Inquisitionis suo ni Judicio Edictas Atque ministranti Cum et
Leoniam Pars Acta Reponit Citata Inquisitoris Partis Actr
se subrutt et se judicans exponit Proinde Judicium ad Citationem
Inquisitionis Partis Actr sine Contrarie Lecta et per Omnes
Circumstantias Intricata Quando quidem ea Eadem Inquisitoris
Delatum est Jum Rozanowski Equos suos ni Prato Juxta Sta
nislaj Semigthowski Parando nonobstante in Eodem Prato Da
mum Jactatisse Verum etiam Avenam Ejusdem Juxta Sem
migthowski propriam circa Jdem Pratum sub Concalcasse Circa
quod Damnum per Jum Semigthowski sine Opponendo Eum
Jum Andream Rozanowski Oppressisse Concussisse Morbum
per Eundem Concussionem Causasse Quibus Consideratis et Le
niam ea Occasione Damni per Jum Andream Rozanowski
pro Semigthowski Alati Concussio ejus est Juxta Jdeb ad Mejus
Edictas Penas super Eos Quos Semigthowski Extendens Judicium
accedendo Statuit Quatenus Jdem Jus Stanislaus Semy
thowski Educendo Lumen ni Prognostico Turnim Cri Plocens
Septimorum ni Quatuor ab Acta Crucis Pardi Septimana
Inquisitionis Ejusq Sessionem per Spatium Unius Septimana
Continuet et Capiendi me non ni Egressu de Turni Panam
Duplicem Quatuordecim Marcam Polonq Quos Andreas Roza
nowski Coram Actis Cruc Plocens Atque sub Pena Bannum
ni Casu Contravencionis Tam quo ad Solutionem Marcal
quam Sessionem Turnicam circa Mansum Jemicum publicam
solvat et Realiter Enumerat Judicio suo Juramento Marcam
per Medium Jnquisitoris sub Solito Rigore Jdem Jus Stani
slaus Semigthowski Exolvat Mihi Emolumentum Concussionis mee
Juxta Obedientiam Coram Actis Cruc Plocens Die Tertia
Mensis Augusti Anno 1706 per Eundem Jum Rozano
wski Judicat Specificat Comprobat Ea Juramenti Rotha
rum et Concussionem ni Obedientia supra de Acta Specifica
ta per Jum Stanislaum Semigthowski Eidem sunt
Illata Vig ministranti et addictus Mihi Judicis ad prosequi
endo Juramenti Rotharum et Leoniam Comprobant Qua
attenta Comprobatione Statuit Judicium Quatenus Prid
ictus Jus Stanislaus Semigthowski Marcas Viginta
Polonq pro Concussionibus Eidem in Obedientia Spec
ificatis per Judicium meum adnocentas ni Termino Lega
lis de Jure Jo Andreas Rozanowski Coram Actis Cruc
Cruc Plocens sub Rigore quo Supra Exolvat D.B.P.

Proponit Instigator Judex Notus Ejusq Delatoris Mus Gre
gorius Wotnicki Vde Notarius Cruc Plocens Honorius
Civis Actor Dominus et Jus Bartholomeus Kolergwski
Consul Honor Administrator Cong Sabinum Franciscum Jn

Incarceratum Statutum Atque ea Ro vida Joan Ludo Fran
cisco Incarceratus Statutus Susceptus apud Ludum Jaco
bum de Bonis Eidm Orick Subditum Servitijs Annualibus Lan
non Continuad post Aliquod Septimanas ab eisdem se se Ali
enavit nunc Vicentiae ad Bona Orick Mri Wornichi Vni Nota
rij hereditt advenientib et per aliquod Dies Jidem commorando
de Equis Eisdem Ldo Jacobi de Bonis Orick Subditi pro pris
Ultimam ni Pasquis Exiterunt a vanjo Peronis usurabatur et
cum Eidem Civitatis de Equis coram Mpio Wornichi Duo
per Famulum de Eisdem Bonis Orick se Se Devenisse Ma
li eventus et Damni amissa extitisse Mus Worni
chi Vni Notarius Dominus et Hares Supradictum Ludo
vicum Franciscum Incarceratum ad Aulam sui Co
vocari Jussit Jordanig de Equismodi suscitatione de
Equis Ossa ad Ratidne Interrogant et de Eadem ad
monuit Sumpta ea hac Ratidne Jurisdic Jam Ldo
Francisco Incarcerato ex Aula Bonor Orick Revertendo
et per Villam Bonor Eorum Jerando Varios Minar quod
pertebat Dominum propulsavit ea dem Villam Bonorum
Orick Comburere Ut a Septem Millianibus hanc Villa
dicentur Julam et publice se se clamificavit quae valde
Damnis Criminalis mi se Fraxit et promeruit quam pro
Cuius Bonis Statutis Datum ni Baniz fuia Ota
post Festa Solemnia Sancti Bartholomei anno Domini
1709no

Inter Meum ac Gregorium Wornichi Vni Notarium Cum Aloysium de
minicum Bonorum Orick Haredem et Jam Bartholomeum
Kolergnichi Eorum Bonor Administratorem Ads per Eum Jm
Kolergnichi Administratorem me et Dominii sui me Jutis Ldum
Franciscum Wtsperati Incarceratum Statutum Jutis addictum
Eid Incarcerato Jui Melchior Micrygnichi pro Patrocinio
cum Incarcerati Statuto Judm Causam Dirigere mandat
ni Dirigens Propositionem Partis ads con Incarceratum Sta
tutum formatam Proponit Instigator Judicij nostri Equis
Delatores Mus Gregorius Wornichi Vni Notarius Cum Alo
ysio Bonor Orick Hares et Dominus et Jus Bartholomeus
Kolergnichi Eorum Bonor Administrator con Ludovicum Fran
cisco Incarcerato Statutum id ea de Causa Quia Quem Ludo
vicum Franciscus Incarceratus Statutus susceptus apud Ldum Jaco
bum de Bonis Eidem Orick Subditum Servitijs Annu
alibus Eidem non Continuad post Aliquod Septima
nis ab Eidem se se Alienavit nunc Vicentiae ad Bona
Orick Mpii Wornichi Vni Notarij Hereditb advenientib

et per aliquot Dies Ibidem Commorando de Equis Equa
Libis Jacobi de Bonis Ouck Subdito meo ijs ibidem mila
meijs Existent a Vanijs Bonis suscitabatur Unum Eadem
Suscitatio de Equis Coram Mpico Wormelii Domino per
Capitulum de Eidem Bonis Ouck ex Re Veniens Mali
Dicentes et Damna annexata Dabitant Meus Wormelii
Vic Notarius Dicus et Testes supradictum Libeum Franci
cum Incarceratum ad Aulam sui Conclave Justit Jng
de Equo modi suscitacionis de Equis qua ex Re Interrogando et
de Eadem admonuit Sempta ex hac Re Judicia Jdem Libeus
Franciscus Incarceratus ex aula Bonor Ouck reverendo et
per Villam Bonor Eandem Iterando Varias Minas quod qu
nitebit Deum profitebant ac clam Villam Bonor Ouck
Comburere ut a Septem Milianibus hacce Villa Videntur
palam et publice se se Clarificent Ista ex Re Penas Crimi
nalis in se traxit et promeruit quam proclectionem Penas
Statutis Datum in Ruiza Fra 6ta post Festa Solemnia
Sancti Pentecosten Anno Domini 1709no Proclectum in Judi
cio in Ruiza in Numinis Communibus Tribus Rotenq
Die Lecimba mensis Junij Anno 1709no Joannes Gumo
wski Judex Jnd Petrus Rotenq manu propria Deducen
ante Omnia ad Equuleum ex Eod Jn Carcerato Libeatos
fessata Judex Auscult quibus expeditis Libeis Confessatis ex
Eod Jncarcerato Statuto accepto Statuit Julius Decretorius
Partis Interrogatoria Convenibant Regnum Victum Nominum
Subscribant Sententiaq ulta Educand super Jncorrupto
nem Veritatis Juratum Prestand Jntantanea praestiterunt
hoc Juratum tam Ejus Partis Bartholomeus Kolczewski ad eius
et Mpici Wormelii Domini sui nec quam Libis Franciscus
Wlospczyk Incarceratus Statutus post quod praestitum Juratum
Pars Testes Jnduxerunt et Scrutinia ita pari numero simpe
Duodecim Testibus Duxerunt ad Juonum Liberos Confessa
torum et Sententiam Recitandam Judicium accepit Libeis
Libeis Confessatis et Sententijs Libis Scrutinatis et matione
perpensis Quando quidem Imprimis ex Libeis confessatis
comperitur Quod Libeus Franciscus Incarceratus Statutus
de Bonis Wola Mgdalena extra Victoriam Situatis hanc Jn
Partem Victoriae advenisse ni Vanijs Villis Labores aliquot
Diebus de Villa ad Villam se se transferendo Laborisse Ex
post apud Libeum Albertum ni Bonis Petryborg Servitium
per Duodecim Anni incepisse et Illud Servitium Continuasse
Duodecim apud Libeum Jacobum de Bonis Ouck Jni Wormelii
hereditis Subditum Juristium annuale Suscepisse et Elapsis
Duabus Septimanis ab hinc Obsequijs nulla ex Re se se
Alienasse et ad Urbem Dalanowo ni Terra Lubianovien Comi
tatus Albisse et Jbi Spatio aliquot Septimanas Commo
rasse ni Festo Sancti Pentecosten pie Celebrato ad Bonas
Aedes Ouck Revertisse et Sententijs autem Liquet de Equis
quas Libis Jacobi de Bonis Ouck Subditi quo rum ni loco
Pertinuerint ex Nominibus Eorundem Bonorum Ouck

Causa per contessa per Nominatum autem Cum Jacobum de Ro
nis Civis Subditum Ratenses ablatarius Eorum Ejus per Jnca
ceratum Subsequenta p̃ Wornichi Dominio suo de Eadem perso
tatione de Eapis per Jncarceratis facta detulisse pro autem pe
Jum Wornichi hunc Jncarceratum quinque Magis ad se convoca
tisse, et ne plus Ultra in Bonis Civis Commorantis ejus ampli
us adiat admonisse Eundo ejus ratione Bonis Civis nominis
Vindictam Executoribus verbis sugler Eos p̃ Wornichi subse
quenta per Eum Jncarceratum Implorasse Unum etiam Villa
Eum Civis quod brevi Jane distantia de septem Mil
liaribus, ut nonnulli Testes ea Audita a Judaeis Habito respect
u se audiri Dixisse in Bonis quos Petrikow, ubi in eis Abbatia
Ulug Abreai ajum Mel Enjunxisse nonnullas Res non adeo pra
tiosas Discreti in locis Sumptuosis Rondae Judm attentis ymis
Ledentis Eos Refundos Jncarceral Statuti Progressus non aliter
nisi Carcere et Laboribus in Jumis Compedibus ad publicum
Utilitatem adhibitis in Domo Correctionis Varsaviens Spatio
annor Trium per Eum Jncarcerat per Eum Wornichi ad
ad Eam Domum Varsaviens Correctionis quam ubi Tempore
fraudem capiendos judicat Decreti Presentis Vigore.

Inter Jnr̃ Petrum Cywinski et Mariannam de Cywinskie Rimidi Jn
Felicianum Starowolski mundi capaci Voti de Jnori Nicolaj Jonas
wski Relictam Contentum Reduxit ad per Eum Jnr̃ Petrum Cywin
ski Suis et Jerom Suis nre pro Jnr̃ Simonem Cywinski Act
per Eum Jnr̃ Petrum Starowolski Citat per Jnr̃ Valentinum
Starowolski Fratrem Ejus Infirmitatis Eum Jn Valentinum
Starowolski Act pro Jnr̃ Valentinum Alterius Starowolski
Citt per Eum Judm Terminum per Antenius Decretus Judex
Diudendo Causam Comparens Jnr̃ Petr Starowolski hunc
Jnr̃ Petrum Starowolski ad quem Infirmum ejus Allegat
et prout Rationem Dilationis Infirmitatis ab Eo Quo
Petr Starowolski Commissum habet ad Juratum se Trahit
Rondae admissibili ad Hoc Juratum admonito ad Dictus Mis
Judis ad Montaing Juris Rotham et Quoniam hoc Juratum
praetitit Rondae Datum Dilato Infirmitatis Eius Quo Petro
Starowolski Pro sequens Judicijs suis Alternata ad Petri
Starowolski Citat Sequens Infirmitatem Jnr̃ Petrus Star
owolski Jnr̃ Celebrans quam Infirmitatem Jnr̃ Petrus Star
owolski Jnr̃ Mihi in Eius Sequens Judicijs suis Comprobare
Obtemperatum Cum Comparans vero Causa praesens ad Eo dem
Sequentes Terminos Suspendit Termino Conservato.
Inter Eum Simonem Cywinski Act et Citt pro Jnr̃ Joan
nem Rudowski Paulum et Joannem Fratres Inter se Germanos Pi
lenses Citat et Act per Eum Jnr̃ Joannem Rudowski em
Sigmarasijste Citt et Act nre pro Jnr̃ Agnethen Bilinska Jnori
Joannis Rudowski Coram Citt per Eum Manitum Jnr̃ Albertum
Korzybski Act pro Eum Judm Terminum per Antenius Decretum
Jnr̃ Modernus Petr Glatt Conservat Diudendo Jnr̃ Instando Eius
Decreto Concessa Exhibendis Jngenitudinis Statuit Judm Quatenus

Lacq Partes Satisfaciant dcq ministrant et addictus Mlis Judicis ad pronunciandum super preferapitulum Testium Juris Rotharum petierunt hum Jus Simon Chycinski quam et Jus Joannes Rydowski suo et Comitis sui nre. pt qd petitum fuerit Pes Interrogatoria Consentiant subsequentibus Communicent et sequentes suas edicant vdr in instanti Communicarunt subsequenter illis communicarunt ac sequentes suas edixerunt quas edictas in scriptis Cedentia exalternata ni Stanislao Celebrandi reponere curauerunt hmo Corto.

Inter Jum Benedictum Dobrzki Actt et petit pars Labios Blasium et Joan Subelitos actt per Eum Jum Dobrzki Dominum Jum Jacobum Olszewski Actt et Cui pars Jni Franciscum Ubysz et Joannam Zgierska Consors actt per Jum Joannem Szczepkowski Judm prius tendo Decreto Antecessoris Judicij sui injuncta Deducta Inquisitionis Inter Modernos Partes pro lato addictus Mlis Judicis ad pronunciandum super Incompetentium Testium Juramenta Rotharum petierunt hanc Juramenta tam Jus Dobrzki quam Jus Olszewski suo tenore ac interesse post q petita Juria Consentiant Partes Interrogatoria et Eam Subsequentibus sibi ad invicem Communicandi dcq Jurantibus Consignarunt Testes nominarunt sibi Communicarunt Testes Judicarunt ac Inquisitionis suas Pleno in Numero Edixerunt quas Edictas in scriptis Judicum Suum Cedentia exalternata in Stanislao Albrandi Reponere Ostinguntur Termino Conservato.

Inter Jum Matthiam Swierczewski actorem et Mum Petrum Bonkowski Vasallitium Reuisionem actum per Jum Joannem Szczepkowski Pandem affectam Partibus Utriq Reuisendam Causa presens ad sequentem Judicium Cedentiam exalternata ni Stanislao Celebrandi Termino Conservato.

Inter Jum Matthiam Swierczewski Dominum et Nobilem Andream Rubecki Bonos Myszyno Administratorem nec non Albrum Joannem Annigam Subelitum actis per Eum Dnum suo Administratoris ac subditi sui pne partes Jnosos Simonem Myszynski Valentinum Kawecki Martinum Lorba Laurentium Parentium et Andream felicium Etos Wochie Stanislaum et Franciscum Semigłowskie Paulum Petrykowski Actos et judicum per Jnosos Simonem Myszynski Valentinum Kawecki suos et suprascriptos Actos et judicum pnibus partes Jnos Albertum et Andream de Bonis Myszyno Subelitos actis per Jm Matthiam Swierczewski Dnum Judm Jnum per antenios Decretum Judicij sui Inter Modernas Partes probatum Conservat Deducendo in effectu Decreto Judicij sui in Puncto addictionis facti Se

ctis

Petro Statuit judicium Quatenus ni satisfaciendum
Decreto Testem in Dnica Adimpletionis Inquisitionis
omnino adducant Dñs ministrantis addixit et Inquisitionem quam
Edixit per Edictam circa Agitationem Causae Repe-
rere Tenebitur T. C.

Inter Dnum Casimirum Cywicki et Agnetem Dnam Pudlicka Jmo
cum Longo Actr et Cit per Manitum suo et Contri sua nomine
pritto Dnum Gregorium Sadowski Cit et Coadjutor pritto Dnam Ma-
rianam de Cywickie et Dñi Nicolaj Jonczewski R.C. Vidiuam
Actam per Dnum Albertum Drzewanowski Judicem Terrestrem
per Autorem Decretum Judicij sui Inter Modernos Partes pla-
tum Conservatum Decidendo, Insistendo Eidem Decreto
Inquisitor Edictum Inquisitionis Statuit Quatenus Quo
Parte Ejus Decreto Satisfaciant Dñs ministrantis et addictum
sibi Judicis ad Romanitiam super Jncompletionem Testium
Juste Actoram Constitutum tam Dnus Casimirus Cywi-
cki suo et Contri sue nie quam Dnus Gregorius Sadowski
suo et Concitat et Coaed suor nie pritto pti quo Petita Juramenta
Consumbant ptes Interrogatoria Eae subscribant Testes Nomi-
nent Loca Judicant de Inquisitores suas edicant Instantanee
Consumpserunt subscripserunt sibiq Communicarunt Testes
nominarunt Inquisitoresq suas Utreq ptes ni Plus edixe-
runt Edictu in Scriptis Cedulis in Plonsko Celebrare
reponere Tenebuntur T. C.

Actum ni Rawa ni Terminis Com-
municibus Turnusibus Nouembris Dieta-
tinis Rawensibus Anno et Mensem-
sis Una Cum Continuatione Antecessa-
Consarcinis Sabbatho post Festa Solem-
nia Sancti Pantaleonis proxime celebrat
die 6ta mensis Junij Anno Domini
1709no Celebratis.

Inter Dnos Stanislaum Drzewiecki Revisorem Thesaurii
Regni Camere Chorzelinsis et Rozam Agnoscka Conjugs
Actr per Manitum suo et Contri sue nie pritto Dnum
Thomam Trubicki Cit per Dnum Melchiorem Mieczy-
slij et Dnam Mariam Theodoram Mokrzecki Venator
Terre Terecinensis Actos praesens ni Termino Dispert
et se Condemnare permittit proinde super Eodem Actto
Dispartes ni Juris ultimaria forma finalis facienda

Excationis Aū non solvendi summa duingenti millium
florenorum Bolonie ea Majori summa Decem millium florenorum
dicto actui actui prima provenire ad Contem Respicientis Usta
cum Provisione provenire opposita Antonio Broccus
permittitur Condemnato ad quam Publicanum addictum Mtis Judicis
cum Comparere vero Jpo Ytabelli causa presens suspenditur &C

Publicatum

Inter Jnum Constantinum de Lubomerskis olim Gnosi Andream Stabilo
wski Relictam Contem viduam ad per Quem Fabianum Lib
worski Felicem Gnosi Julianum de Sulkis uxorem Primi
olim Gnosi Alberti Skarzynski secundi ad presens vota Gnosi
Jgnatij Gadomski Contis ex Utroq congio ad per Quem
Jnum Gadomski suo et Contis suo nomine petitor et Quoniam
Gnis Joannes Skarzynski ob Gnosi Alberti Skarzynski
filius Actus prius in Termino Disparet et se condemna
re permittit Proinde super Eod Actt Disparem Rata de
non Solvendi Quota Jnum Aurei Stucq per ad ob
Jpo Alberto Skarzynski Actt Parenti mentis date cum
provisione provenire Dummodo Condemnato ad quam pu
blicanum addictum Mtis Judicis cum Comparere vero Jo
se ad Conos Eductum Disparem suspenditur Jmo Conto

Publicatum

Inter Gnum Josephum Rupniski Actt petitor Gnum Simonem Chy
censki Actt petitor Gnos Leonardum Chycenski et Stanislaum
Rzepnowski Actt petitor et Quoniam Gnus Ludovicus Chyce
nski Actus prius in Jmo Disparet et se condemnare per
mittit Proinde super Eod Actu Disparem Aū non extradi
dit Jnum Vacuar Actt Intercepti Una cum decreto
to ex tenebricino decernendo Penalitatis pro Intercepti
ne Data Vacuarum Jn lucro ultenios petiti Decernendo
Condemnato ad quam publicanum addictum Mtis Judicis cum
comparere vero causa presens suspenditur &C Publicatum

Inter Gnum Mathiam Swierczynski Actt petitor et Mum Andream
Mrowski Pincernam Supremum Actt per Gnum Borowski tan
dem Appellatum Partibus Utriq Recitatis Causa presens
ad Sequens Judicium Suos Audientiam exhibenda in
Petrikau celebrandum Termino Conservato.

Inter Mum Fabianum Gryborski Cognum Tarlowicz Actt per
Gnum Carolum Dzierski Jnscriptum Plenum et Quoniam Jnpo
Jrlama Berbowicz Judicis Plomensis Actus prius in Termino
Disparet et se condemnare permittat proinde super Eod Actu
Disparem Aū non solvendi Summe Centum septuaginta
florenorum Bolonie cum provisione provenire ad Marcas Decem
Quis Penalitatis tam pro Clientia quam Decreto per mihi
Latum Recursus permittitur Condemnato ni huius ultimis fatis a
finalis feudum Executionis ad quam publicanum addictum Mtis Judicis

Publicatum

Inter Jum Josephum Rudowski ad petit Jum Joannem Kowa
lski ad num Jium Ploen Sumptang ad petit Licet quã
Jus Thadeus Brzezinski Competentem non Jmibit sum Jamus
Pars ad Condemnationibus Bonis prima quidem Die Octava Mar
tii apilis Radom non Solutionis Marcas Decem Sex Jun
quagenta Decreto Tribunalis Regni Petricoviensis Die Decima
quarta Mensis Februarij anno Jmo Jmo Septuagesimo Jexto Jpse
plenus Rudowski Modernum ad et Predicti Jum Thadeum
Brzezinski alios in Competentem Juxta Decreti Tribunal
protati expressi ex Mera juxta allegati Decreti Obloquens
Quotidiana et Transfusione Coram actis Judicij Tribunal
Regni Petricoviensis Die Lunda Mensis Martij anno cur
rente per Jum Joannem Raczynski Errarij Siradiensis Judicij
Tribunal Thucianensium in Rem ad Recognita ad Era
rium Judicij Tribunal Jntercedendo hunc Jum Brzez
linski Exclusarium altera quoq Die Nona Mensis Maij Pen
non Solutionis Marcas Polonicas Quinquaginta ad Decimam
praedicta Exarati Tribunal adjudicati Tunc Scriptorum
Marcas Decem Sex Quinquaginta Polonicas ad Erarium Ju
dicij Tribunal Regni Petricoviensis Mentionatas Jpse Brzez
linski Solvi demandata et per Eum Jum Rudowski ad
et Nera allegati Decreti Obloquens Quotidiana cum Trans
fusione per Ipsum Jum Joannem Raczynski Errarij
Judicij Tribunal Regni Petricoviensis Thucianensium Jntercu
dendo Partium Jum Brzezinski Exclusa Ultroq Coram
actis Cum Ploen Anno Jmo Jmo Septuagesimo Sexto Jn Mense Septembris
Obtentis et Publicatis Jnde in Judicio Reposita Plenariam
Juris Jmoris Brzezinski Mente Legis Convictionem Jpse
Jmo Sat Provide nonobstante Contumacia Juris Jmoris
Thadei Brzezinski Partis ad eum Jmoris Joannis Kowa
lski Comparens Exquisimentum Injungit in Exquisimento
Judum Citationis Partis ad Partis Acta earum ad Judi
cia Die Decima Contravenij Partium Comparens Jndustrius
Ex adictis Quoniam Summa Quinquaginta Quadraginta An
nos Mensis per Jum Thadeum Brzezinski Ad Disparum
Jmi Joannis Kowalski Actor Concordia Amicabili Jmodacta Respon
sio de Respectu Satisfactionis Jmoris Josepho Rudowski Ad
probationis subesse Competentes Provide Judum Jnsistendo de
positus de Acta Exarati Pretij Tribunalis Decernit Ducate
nus Jmis Joannes Kowalski Ad et Summa Supra scripta
Quinquaginta Quadraginta Aureos Mensis Jmoris Brzezinski
prosapia Agnoscens Eos Jmio Kowalski apud Jmi Rudowski
Marcas Jnpaseras Primo Quinquaginta pro Re Jmoris Rudowski

Dum̃ Supranscripta Tribunalis adjudicat tres Duentas Quinqua
ginta pro Parte Judicij Fiscalis a Jnuro Predicto adjudicatas
et per Jpm̃ Rudowski ex parte Locarat. Dicti Tribunalis ad Lo
cum Tribunalis Interciduas Jpm̃ Predictum Exclusas ni illud
Jundi Mille Marcas Polonj efficiens Jnuro Josepho Rudowski di
ne Ejus Jpti Clienti Jn et pro sua summa post Festum Nativita
tis Sti Joannis Baptistæ in anno proxe Venturo coram Offi
cio et actis Ciṽ Plocens sub Pena Banni ne Casu Con
travencionis Circa Macoviã faciena Publicande Solvand
Realiter Enumerat Nihilominus pro Contravencione Dicti
Tribunalis supradicta Locarat ex Jn Subsidium Condemna
tionis Binar supra de acta Locarat pro Qualibet Earum
per Vadium Cojud Duplex hic Jnuro Rudowski Jure Kociecki
ad Summa Supranscripta Quingentor Quadraginta Quatuor
Stanz Ejs Predicti apud Ejs Heredes in Casu Suprascripto
et Suis Bijore quo supra Exolvad Judicio vero suo Vadium
Cojud Simplex Jpm̃ Jhadeus Predicti in Jntan
ti Sub Soluto Rigore ex Rigore Praticus Extendend Solvad
Dicti Decreti Tenentis Vigoris

Inter Mum̃ Petrum Rudowski C. Plocens ad prima Jnu Jo
annem Kociecki Suscepta Item Plocens ad primo Locat
quidem Jnus Thadeus Predicti Citatus Jpse in Termino
Dispand Cum tamen Condemnatione coram actis Ciṽ Plocens
feria quarta post Dominicam Ramis Palmarum Quadrag
esa Jabiet Die Octava Mensis Aprilis Anno Jpso ex Parte
Ejusd Jnuri Petri Rudowski C. Plocens ad Supra Locat Jnuro
Thadeo Predicti Respecta non Solutionis Quingentarum
Marcar Polonj Dicti Tribunalitij Jnu Petri comparuit Die
cima quarta Mensis Februarij Anno labente Inter Eundem
Jpm̃ Petrum Rudowski Ads et Jnuro Josephum Gabrielem
ex Simonem Rudowski Eius Jurne Jpm̃ Predicti ex Alijs
ex Compartibus Quidem Dicti Exposcens Petitorie Citari
ad Errandum Ejusd Judicij Tribunalitij ad Effectu Jnu Predi
cti Fiscalis adjudicatas et Per Jurne Jpm̃ Petrum Rudowski Ex
Nesa premisert Dicti Tribunalis Oblocutus Quietatus et
Transactione coram actis Judicij Tribunalitij Petitorium
Die Octava Mensis Martij Anno Currenti per Jpm̃ Antoni
um Wallowski Errandi Ejusd Judicij Thesaurarium nihil
Ejusd Jnuri Rudowski Ads Recognita Interciduto totaliter di
cta Jpm̃ Predicti ad Errandum Ejusd Judicij Tribuna
litij Exclusarunt Dicti supra de Acta Locarat Tribunali
tij Die Jnuro Rudowski Ads per Effectu Jpm̃ Predicti Resti

Actitis Disponitur In Trio Satisfactorio Obtenta et publicata Jclam Jesus Thadeus Przepalski Plenarie convictus esse videntur Proinde Judicium non obstante Ejusdm Thadej Przepalski Contumacia cum Exon Jpo Konopki Acto Partis Actoris Causa Cpraem aquirmentum Injungit ni Exquirimendo Controversijs Partium Judicijs Examinio Siquidem Summa Quingentor Quadraginta Aurear Stanga per Jpm Thadeum Przepalski Actum Disparem Jpsius Janni Konopki Acto Conredita Arcta Jnnodata Proportioni Respective Satisfactionis Jpsius Rudowski Actoris Succumbat subsequentis Judicijs Judicium Inscitendo superius de Acto Exorato Decreto Tributali Duarum Quatuor Jpso Konopki Actus ex Summa Suprascripta Quingentor Quadraginta Aurear Jpsi Przepalski proprio Et ex Agnitione Judicij Causa Jpsius Konopki Constat apud Jpsum Actorem Quingentas Marcas Polonicas Pecuniae Decreti Tribunalis Interedentes Julius Przepalski per Jpsum Rudowski ad Erarium Publicum Regni Exolutas ni et prosequitur Secunda post Jm Nativitatis Sti Joannis Baptistae Anno Currente Coram Officio et Actis Cruz Plocensis sub Pena Bannis in Casu Contraventionis circa Mandatum Judicium publicatum Actis Jpso Rudowski solvat et Emolumenti Nihil omnino Actus in Solutionem suprascripta Condemnationis et Parte Jpsius Rudowski Actis super Acto disparem Jpso Thadeo Przepalski Jntentis non Solutionis Earumdem Quingentar Marcar Polonicar Jn Termino Satisfactorio Obtentae Cgnitionem pro Contraventione Lidi Decreti Tribunalis Solvat Jpsum Jpsius Konopki ex Suprascripta Summa Jpsius Przepalski probatis Rudowski Actis Capitaneale Duplex Jpsius Rudowski Actis ni Termino et sub Rigore quo Supra Judicio suo Medium Vadij Capitanealis Jpsum Jpsius Przepalski Jnstanti sub Solito Rigore ex Regni Panalium Extendendo Exolvat Decreti Presentis Vigore.

Jnter Missum Actum Rudowski C Plocens Actis partis et Quomodo Mens Francisci Zabicki Judex Cruz respondendum Actus praemissi ni Termino Disquaret et se Condemnari permittat Proinde super Eod Acto Disparem ne Causa Translationis Judicium Assertor ex Bonis Nadolki cum Abbatia per Actum in Rem Actis Resignat Obligat Actus Omnem Bonam Fidem Contracta Venditoria Dictorum Bonor Calatorum ex Illa quoq Hocq Contracta Cauta Creditus Corde Longuemus per Actis Disquisitionem vel ad se Actis quovis Jure decernendam Remittendam Solutionis et quae Eadem Pacificata Hucusq Patrimonio tamen Huius Bonor gravamen Declaratis Declarandis ni Casu Satisfactionis Pro Re Cujus Interesse Declarandis

Actis

reddibus ultrimcata quoq; Summus Duodecimus Millimus Centus Quadragintaquatuor. et quatus Mensis quo supra Regnante Sapientissimo per aditi ni Dem Stati Actus Cracoviae Typographicus ni Anno 1766to In Vigilia festi Nativitatis Sancti Joannis Baptistae Simplici Debiti aquirendi Recuperandi Summam Duodecim Solutionis ni Actorata quoq; Bulibati Mensis Zubicki ni quo et Ubi Intentato Litis Mota Summa per aditi In praemissis Interesserit voluti no do quo supra Calatis per Citatum Omnibus per aditi vero pacificatis Satisfactis adiventa Incompetens Actione et Exceptionis qualitercumq; sato gratia ligiditudinis et Resolutionis qualiscumq; Cognitionis Rutentionum fundi demandandi Condictionis per ni Citatum Condemnatio ad Quam publicanda addictus Mis Judicii alis

Publicentur

Inter Gros Cunegundim Gnosi Antonij Annam Gnosi Josephi Radowskich Consortes Sorores Inter se Germanas Strachocinie et Joannem Mantos Actis per Gnum Josephum Radowski suo et Aliosq; praesentis Causidicum ni Gnum Plenipotentem Gros Antonium Zierzyński et Mariannam Dobrska Conjugis nec non Matthiam Dobrski ac Simeonis et olim Gae Rosalia Dobrska Gn Primo Voto Procreatos Actos per Gnum Carolum Turowski Gnum Plenipotentem Gnosq; Albertum Smaderowski Tutorem Petrum Rosaciem et Thomam Dobrskie olim Mgnii Andreae Dobrski Notarij Cracq; Item Filios Minorennes Citis per Gnum Matthiam Starkowski Gnum Plenipotentem Gnum Joannem Thomaszki Cittum per Eum Judicium Citatum Partes ad Partem Cittas unum et ad Judicium Edicti Decidendo Controversijs Inter Partem Judicati Locandis Juxta Causa quorum per olim Mgnum Andream Dobrski Notarium Cracq; Item Minorennium Gnosq; Dni Nowicki ac Thomae Dobrskich Parentum ac Modernas Partes Comparentes Coram actis Judicij quum hic in Valgiz Die Quarta Mensis Februarij Anno 1766to Compromissum est In Gnum Parocq; ad Remissionem Causae Quoq; pro finali Disjudicatione ad Mgnum Superarbitrum Judicem Gnumq; Nominatione Gnum Morbe olim Mgnii Andreae Dobrski Partem Citatam Convenit Proinde Judicium in Causam Laudi pro Finali dissjudicatione ad Mgnum Superarbitrum Hac Interrogatione Gnum Remittit

Inter Gnosq; Sororum Cunegundim Dni Antonij Annam Dni Josephi Radowskich Consortes Sorores Inter se Germanas Strachocinie ac Eodem Mantos Actis per Gnum Josephum Radowski suo et Aliosq; actis nec non Gnum Ludovicum Dobrski Cittum per Gnum Matthiam Starkowski Gnum Joannem Radowskiski Cittum pro Gros Franciscum et Antonium Thomam et Albertum Dobrskie Citis per Gnum Franciscum Nowakowski Gnum Adamum Gutkowski Citis per Eum Citatum Partes Actis Partis Cittae pro Oratione Thomae Jacobi Korolak Citi

Mis

Mlis Alberti Wawrzeczak et Thomæ de Dorois Krosnens Secund
ty Subdelorum ad perlibend Testimonium in Lubnicz Com
promissi in Dnos Ciecierisk et alios Vigore Instigatorii Compro
missorialis Inter Eosdem Quoros Rudowskie et Dobrskie ac alios
absentes Agitand Parte Citata Edita Deducendo Controversijs Par
tium Decidendis Decernit Judex Quatenus Jta ac alt supra sino
Subditos pro Querens Statutisue Conveniantur pro Termi
no Compromissi in Dnos Ciecierisk agitand per Mand. S.
per Arbitros Designand ad perlibend Testimonium Statu
ant Eidque sub Pœna Bonis in primis et primis Judicij Dis
cretionale in Actoritis celebrand Publicanda D. 8. Vigore.

Inter Mum Ludovicum Lubkowski Castellanum Grodnens Consiliarium Regium
ac per Jpm Illustrissimum Nuncupatum Plenipotentiarium Mris
Rosalian de Zelowskie Olim Mpsi Josephi Dmissi Vnica
pitanj Crnæ Plocens Relictam Comitem Ideam Matrem
Stanislaum Ensiferum Zawiszam et Josephum Filios Dmi
sitæ Actos et ad per Jpm Josephum Lesowski Jnstigatum
Plenipotentiarium Mum Josephum Ubysz Secretarium Vn Prasi
dium Abtis et ad partes Mum Antonium Nowakowski Secre
tarium Nationalis Cloth magistrum Abatum per Jpm Joannem
Szczuckowski Jpm Valentinum Starzenski et Salomeam
Dudzenskie Jpricem Congs Abatis per Mandatum suum et Comitis
pue vice partes Judm Adductatum Partium suum ad Judm pro
Partes sibi Vnicuique Bitæ Deducendo Controversijs Partium Judicij
Expandis Jt quidem per Decretum Crnæ Plocens die 26ta Mar
Februarij ni Anno 1787mo Inter Quoros Starowskie Congs
Comparens ab Una et Jn Contumaciam Mris Ludovici Lub
kowski et Josephi Ubysz parte ab altera latens Summa
Octoginta Trium Aurorum Stanzas et Florenos Novem Polo
nos Una Cum Provisione ab Eadem petitam per Quinque
a Contentis Computanda ab Ultima quietatione Retento
Salvis Quietationibus in Termino Reproducens et per Quoros
Starowskie Acceptans porro Succisive Quotas Primia Septem
decim Altera Quatuordecim Florenos et Grossorum Quindecim
Polonicum Provisionis Jtæ ac alti Decreti Judicij sui in Mensis
22da Mensis Maij ni Anno 1790mo emanati per Septem
liquidanda tm Summe Jnstrumentis Primia Simplex Altera
Duplex Quatuordecim Marcas Polonicas ex Majoribus Pecuniis
ni Vina Capita Cadens Exarato Decreto Judicij sui ad judica
tis pecuniis pretia Summæ ac Quotas supra enoratarum
Objectum tum Provisionalium Stante Virginali Jus Sta
rowskie Statu aeritarum providendo Locationis et Cum
Reliquis Primia Lucta Jnstrumentum altera Duplex Quatuordecim
Marcas Polonicas ni Sublatadictum Condemnatidictum ex Causa Mris
Josephi Ubysz Dnos Nicdarzyn Antiacti Arendis a Mpsio

mpsio Ludovico Leblowski Dictorum Honor Iuris heredit. Mo
derno Juniquantore pro Re Honor Starzewskich compareng. adju
dicata esse ligand Summa vero Viginti Millium florenorum Polone
tatum Contractui Creditoris Honor Nidanyn Inter Mess Josephum
Ubysz ab Una et Ludovicum Leblowski parte ab altera Confecti
per Mum Leblowski ex Majori Summa Constituti Debiti pro de
portatione Omnium Mpsii Ubysz Bona Nidanyn grevanti de
Concessu Eorum Mpsii Ubysz ad Manus olim Mpsii Josephi Bro
mirskii Thesaurarij Biarnens et Vice Capitanei Cruc Plocens Re
alibi Importata ex Liquidatione circa Decretum Judicij sedis in
Plonsko Die 9ta Mensis Februarij Anno 1757te promulgatum.
Inter Mum Josephum Ubysz ab Una et olim Mum Josephum
Bromirskii parte ab altera Reproductis Quitationibus a se
didictis Ubyszovianis pro Re olim Mpsii Bromirskii La
cratis Judicialiter facta ad hanc Summa quinque Millium
Quadringentorum Octuagenta Unius florenorum et Gros.
Unius Oblong Circa memoratum ex Manus Bromirskii pro
continuanda Omnium Ubyszovianor ex Bonis Nidanyn
deportatione superevasse ex adiventa ex Qua non nisi
Summa Nongentorum Novem florenorum et Gros. Qua
tuordecim Oblong Una Cum Provisione ab Ultima Quita
tione Retenta Una Cum Pena Lucte Fiscalis et Sub
tractionis Condemnationis Simplici Quatuordecim Marcar
Polonic pro Re Honor Matthei Drzechowski Solvi demandata
et Testang Quitatione Coram Acta Cruc Plocens die 29te
Junij Anno Eodem Recognita per hunc Honor Matthaeum
Drzechowski a Mpsio Bromirskii levata esse Competentia propter
Judm ex Summa adhuc apud Successores olim Mpsii Bro
mirskii ex Eorum Majori Viginti Millium Originaliter ex Re
lict Honor Nidanyn Pilulang adhuc superevasse patha
biliter Patescente supra Denotatas Summam et Quo
tas Originales et Provisionales atq Penalitates Deinde
supervenisse Cruc Plocens ex Parte Honor Starzewskich
agitas ad Obloquendum eisdem Decreti per Debitores et
Successores Eiusd olim Mpsii Bromirskii Ut ad Manus Mpsii
Leblowskii vel Ejus Plenipotentis Praeter Denarios Duplicum
Quatuordecim Marcar Polonic Velut in Sublationem Con
demnationis Simul ex Parte Honor Starzewskich super Ipso
eunt Mpsio Leblowski Obtentum Decreto Eorum Cruc adhuc
ad Solvendum Solummet Mum Leblowski Octingentos
pro Vigilia festi Nativitatis Sti Joannis Baptistae Anno Cur
rente Ventura Sub Rigore Panae Baonis Circa Manum
Interponend Solvendum quipiet in Eodem quoq Termino Omni
Starzewsey Coram Praemissitatum Summam et Quotas Orgles
et Provisionales Istis Mencionato Decreto Eorum sic adjudicat
Circa Vocationem Summe et Quotar Orglium atq Provisio
nalium in Virginali Statu Eius Starzewskich Acceptarum

Prowdencq cub Innitis Pume Vacuis Pagore super Jpsis Latenmus Condemnationem binar Annis Dni Secunda Mensis Jun Anno 1707mo Super Mssio Josepho Ubysz Prefecto Ecclesiarum Regni hic in Adamz Altenis die 15ta Mensis Maij Anno 1708vo super Mas Rosalia de Zdzieciowska Promissa Mathe pte filio Promissi Tertia Dnica die 5ta Mensis Februarij Anno Currenti super Eisdem Mris Rosalia de Zdzieciowska Promissa Mathe Stanislao Samuraio Dni Leweltenens et Jpsius Judicij Cruc Vlocens Fratribus Jnter se Germanis Promissi filijs ac Grosis Valentini Skarzewskich et Salomea Dmi defuncti Jngibus Vbarum hanus postinonus Jpsorum Judicij sno hac in Causa ex Pte Mssi Ludovici Zdzieciowski ne Executa Notarali Vadlisfici Obtenta et Publicata Jtq Citati et quid cum Mssio Ubysz Panan Duplicem Jam ons Mssi Promissy Judicem prater Panam Duplicem Quatuordecem marcar Pols velutti in Sublationem Condemnationis binar ex pte Gregorij Skarzeskich cup Jnsemet M. Zdzieciowski Obtenta Decreto Cruc Adinvenit ad Solvendum Solummet M. Zdzieciowski Obstringens et invero Debita et Succores ob M. Promirski ab Vno et M. Josephus Ubysz ex altera pte ad Actonatus Reciprocc sibi Justitiam summa et quia Succores Promirscani ex Deportato Onere Ubyszczanis ypotecanas et M. Ubysz ad manus Exolutas Jam autem p. M. Ubysz a Dictis Succombus Promierszianis sibi Debitas p Judicem liquidandas Jonclusit quia adhanc subsequentes liquidationem in sufficiens Documenta Jdcirco Jpsi Prowide Jdq Vtrog pte Jnquirendum Judicio Suor Cadentia Sufficiens Decanuncta pdcm Inquirendum Comportare Obstringuntur et quibus Judex decernet id qd Juris erit.

Actum in Adamz in Terminis Communibus Terrestribus Ploenibus Dnis Actorum Adamzensis Simul et Vicinantis Feria Secunda post Festum Sanctissimae et Individuae Trinitatis proxima Scilicet Die Octava Mensis Junij Anno Domini Millesimo Septingentesimo Octuagesimo No nô Celebratis.

Jnter Mros Michaelem Pinczowski Cracoviensem Procuratorem et Franciscum Filium Wrzesz Acta per Eundem Franciscum Wrzesz Pinczowski Cracoviensem suo et Jn Virtute Spei Plenitus Coram Actis Cruc Commissum Podolie Feria Quinta Ante Festum Sancti Michaelis Archangeli 1707mo Anno Quo supra ac Coram Mris Nonjpotentiis

potentiae In Iurisdictione die Lunda Maij Anno Currentis in Dei et Personam Iuris Filij Sti per Suum Parentem fuit ad actag Suae Curiae Camenbecensis Podolie die 6ta Mensis Maij Anno Suae per Joan Petrum Smolinski per Collat. procuratae suae partis Petrum Cubistinum Civis Nominis Bonhowski Civilisensis Actorem ad per Suam Paulum Zolkowski Actis Scribae Iurisdictionis In Stronisko die 26ta Mensis Maij Anno 1760 Suae per Stanislaum Judex Sufficiens Comparendo Adiuncta Partibus Exquisitis Mandat In Iuramentum per Antonium Durchum Judicij sui die 7ma Mensis Februarij Anno Suae Quae Partis prolato Statuit Quatenus Pars Partis Durch prius in Judicio Communicatis suis Documentis Satisfaciant Duarum Quatenus Documenta sua ad Causam Suae Spectant Pauci Summario Contribuendo Sibi abinvicem Communicandi Qui minibanti et Juniam Pars Acti Documenta sua ad Causam Suae Spectant Summario per se Consignata et per Judicium Suum subsignata Specificando Parti Citatae Communicandi sequi Realem Comparitionem Mus Franciscus Wrzesz Procurator Czerwonogradensis Juramentum suo et Parentis sui Mi Explevit Pronunciatum Libera Quae Pars pronuntiata Partis Citatae ad Similia Documentorum Suorum pro sequenti Judicium suorum Alternata in Plenario celebrianda Cadentia Comparitionem et Communicationem Stringit Negotium Et Eidem Citatae per Partem Actoream Comparitionem et per Eam Communem per Partem Actoream Comparitionem et per Eam Communem per Partem Actoream Comparitionem et per Eam Communem Documentis in Quae Sequenti Cadentia dicendo Dilatat Pro Conservato

Inter Perillustrem Andream Walbertum Wysz Canonicum Sedigiatae Plocen Actr et Citatr partes Suum Laurentium Drozdowski Citatr et Actr partes Judicium Citatorium Partium Suarum Ad Judm Edit Dicendo Quoniam Causa gratiosa Intuitu Resolutionis Transactionum super Moderatam Honor Scrupulosum Cum Attinet in Primam Quoniam Laurentij Drozdowski Recognitarium Suo in Judicio promocetur Jam quoq Quae Drozdowski Transactiones Resignatae super Moderata Communis Honor Scrupulosus cum Attinet In Primam Mi Antonij Wespil Succamerarij Sacra Regia Matte Coram Actis Judicij Sui Actis hodierno per se Recognitas Reposuit Pronunciatum Judicium Nuncupationem Quae Dilatationem Quae Mi Wespil Succamerarij Sacra Regia Matte pro Utraq Parte pro Sequenti Judicij Sui Alternata in Plenario Celebrandis subsequendam Censet Terminus Conservatus

Inter Perillustrem Admodum Andream Vincentium Cmielowski Praepositum Ins Kamienna Commissarium Bonor Actorem cum Attinet Actr partes et Quoniam Mus Andreas Zubrowski Procurator

Primerna Lacrumicaz Vnio ad Bona Stauruo ca Re Juri
pti fori Edti. Actus ppuz ni Termino Dispendi de condemna
re permittit Proinde super hoc Acto disparum Rationi Solu
tionis Summarium Vnius Mille florenorum Polonz et Majoris sum
me Duor Millium Trecentor Octuagynta Sex florenorum Polonz
pro Varijs Frumentis Contractis Civil Inter Acts ad Vna et Eam
Citatum Partem ab altera Die 15ta Mensis Martij anno 1706to
Judicialiter annotatione in Eoz Contractu Die 12da Mensis Mensis
Martij 1707 In Kamenica Connotata pronuncy Attento pri
Dandum Coretus Stordi per florenos octo quem lib et Corethum Nu
meando accordata efficuit Nonaginta Sex florenos Polonicos
In Eoz Contractu Annotata Actoz Strongo Com adaquati
Sondeus Rivoli Citatis Dominus Condemnatis ad Juram
publicanz adeitus Illis fidelis

Publicatum

Inter Spons Fabianum et Constantiam Jnori Andreis Valisselli
Contas Rzelie ac Eumjnet Martinus Acts per Eumz Jnum Ga
briaenum Rzeli suo et Jnorum Valisselich nomine pttor
Jnum Nicolaum Brorowski Acts pttor Jno Andreino Brorow
ski Franciscum Swopowski et Cattarinam de Brorowskie
Eius Felicem Lubowski et Barbaram de Kotarskie Jnricem Con
juges ac Annam Kotarska Virginem Judicium per Quem Com
Jnowski Judicium Terminum per Durandum Contentis Jud
ij Sui Inter Modernum Partis molatum Convoc Dudanz
Citem Partem Citatam Satisfacere Eidem Deus Jn Rimis
communicandis Documentis ad Causam Spectanz
Deprendo Quatenus Eaz Documenta Spectanz Summario Con
tinebantur Parti Acts communicet et Eadem Competet Dz mi
nistranti et Quoniam Pars Acts Prouis Summario per Judicem
Suum Subrogatum Jnus Nicolaus Brorowski Communicavit
et Jn Judicio Acts Competavit super quz Realem Composa
tionem Jnus Jnorowski ad Justum se Trahit Proinde
Adinstabilis Eaz Admittendo Statuit Quatenus Jn Eam Spectz
Rotham Comprobet quia Documenta Sua ad Causam Spe
ctanz Omnia et Singula Competavit Mediz Jn Prop
Jnum Partis Citatoris Dz ministranti et ad dictum Illis fidelis
ad Pronuntiandum Juramento Rotham petiit Supra scripta
Rotha Jus Attendo Justo Libet ab Ultimoni Competatis Pro
nuntiatis Negotium q Partibus Finaliter mandat Jn Judi
cando Negotij Controversijs Partium Finaliter Examinatis Si
quidem ex Eaz Documentis deducitur ad Quod Citatus Jnus
Aglowski Primarius Jnus Casimirus Lubowski
item cum Jno Laurentio Brorowski Matrimonij Vota Suscepse
Jn Primo vero Thoro cum Jnata Lubowska Jnis Franciscus
Joannes Jnori Andreij Rzeli Contus Modernus Acts Matrimo
ni Lundo Autem Thoro cum Justo Laurentio Brorowski
Nicolaum Modernum Citatum Antonium Mariannam Jn Ro
terski Cattarinam primi Jdem Mis Nordowski Secundi Ut
Jni Swopowski Contus Jnificatos esse per Lundem Jnum
Laurentium Brorowski post Justa cum Eadem Jnorem

Sglowska Matrimonij Vota Ducatos Quatuor Millia cum quinquaginta Typos Polonos Patris obiit Dñi Casimiri Zaborowski Rectoris et Ab Eius Quæ Joanna Sglowska Comite Licet Testium Scitu Fidem Faciendum in Testibus fuit Secunda post Festum Sancti Lucæ Evangelistæ Anno 1744to In Vocis Nagerli Quo Francisco et Joanni Zaborowski olim Predicti Qui Casimiri Zaborowski cum Eius Quæ Sglowska In Primo Matrimonij Thoro procreati Modo Simplicis Debiti Inscripsere Dein Complanatione Die 18va Martij Julij Anno 1745to In Stinki Dictiata Inter Eosdem Qui Laurentium Brozowski et Catharinam Sglowska Juniorem Conjuges ab Una et Quam Francisco Zaborowski Parte ab Altera Juncta et Confecta In Nonis Septembris Quo Assistentij ab Eadem Qui Casimiro Zaborowski Primum Manet habiti in Quem Summ Scriptum Quidem Quod Zaborowski Eius Complanatione Aspicio Ob Ffatu Prole Catharina de Sglowska Plures Bonorum Illa applicati et In Maternam Summam Transmutatam Postea Vera Eiusdem Qui de Sglowska Brozowska Fata In Successum tam Zaborowianos ex Primo quam Brozowianos ex Secundo Thoro Pariter Equaliter Cadendam Quidditatem Ope Postea Facta Eorumq Quod Laurentij Brozowski et Catharinæ Sglowska Juricem Conjugum Quos Fabianum Bzeli et Constantianum de Bzelie Qui Vidimus Dalinski Contem pro Solutione portionum Suarum ex mi Vitate Cessionis per Quos Adamum et Casimirum Bzelie in Eum Quos Fabium Bzeli Fratis Germani de Portionibus Suis ex Summa Memorata quatuor Millium Quingentor Typhorum Quam Nicolaum Brozowski Bona Nagerli Summe pmissa Obnoxia Possidens Convenisse Quibus Convenerat Deductionibus Quoniam pmissa Summa Quatuor Millium Quingentor Typhorum etiam post Steritum Decessum ob Quos Francisci Zaborowski in Caput Quinque Videlicet Quos Joanne de Zaborowski Bzeli in Primo Thoro Moduno Antonio Matris Nicolij Audmij et Mariano Quos Notarelli et Catharinæ Ultimi Nuptus Qui Brozowski Contum Brozowskich In Secundo Thoro procreatum Esse liquet. Proinde Judicium Juste Competere Eosdem Dalaski et Statuit Quatenus Quis Nicolaus Brozowski Bona Nagerli Summe pmissæ Obnoxia possidens Portionem ex Summa quatuor Millium Quingentor Typhorum Polonicalium Quoniam Quos Fabianum Bzeli ex prima Quo quam Vigore Juris a Fratribus Dictis essi et Quam Constantianum de Bzelie Dalinska Respicientem Videlicet Summam Nongentorum Typhorum Licentiabet Typhos Viginta Octo Quos Numerando et Quidam Quos Fabiano Bzeli Summam Ducentor Septuaginta Quinque Typhos ad Manus Quæ vero Dalinska Summam Ducentor Viginti Quinque Typhos pmissa Locatione Summe Eosdem Orgis Una Cum Renovatione a Fratis olim Quos Laurentij Brozowski videlicet Anno 1705to provinciæ Coram officio et acti

Castrum Ploczk Jrct. Jn Curia secunda post Festum Natiu. Sancti Jo
annis Baptiste Jn Anno quo supra Ventura dg. sub Pena Racionis in ca
su Contrauentionis circa Macricum faciend. pmissa etiam ex pacto
ni Clerus prestetur Recognoscend. Solvend. et Realiter Enumerand
Lucta Pena Jtem Marcum Polonum Parti ni Jmo Soluendi Officio
et sub Rigore quo supra Judicio vero suo per Medium Jnstitan
ti grauj Juris Communis Solvenda Decreti Presentes Vigore.

Inter Gnm Agnetham de Grabie olim Gri Joannis Maldzinski Vic
Palatinis Terre Vsprogiedien. Relict. Vidnam ad per Gm Matthi
am Starczewski Jnscriptum Plenipotentiat Gri Antonium Pre
notarski et Egram de Grabie Conjges ad per Martinum suo et
Coniugis Sue nie pdtor Mos Magdalenam de Zbonskie olim
Nobis Martini Zorawski Dapiferi Ploczk Relictam Contra
Viduam Matheum Jacobum superintendentem Minoris Pueri
cie Stanislaum Gri Josephum Dapiferum Ploczk Michae
lem Succamerarium Sacre Regie Matis Joannem Nepo
mucenum et Casimirum Dapiferos Ploczk Filios Zoraw
skie pte per Egram Mos Michaelem et Joannem Zoraw
skie suos et
Meos Natos ac Fratrem ac Jn Virtute Plenipotentiar mihi
pdtor Gnm Salomeam de Komorowice primi olim Gnori Jose
phi Driszanowski Secundi Voti olim Gnori Joannis Grabia
Relictam Coptam Vidnam Dominam Adertalitialem Judicem
pdtor Gri Matthiam Starczewski et Mariannam de Ma
lowieskie Gnoricam Conjges Judicem per Martinum suo et Con
sortis Sue nie pdtor Gnm Hiacinthum Cordpedilli Camera
rium Franc Ploczk Judicem pdtor Judicium Stadnicki Par
tis Actr Citta unum ad Judm Fisci Deidendo Contraversio
Earumm Partium Jnducto Exandito Quoniam Pars Actr
pro Solutione Summe Trium Millium Septingentorum
Octo florm Gros por Sex Polonicali Decreti Coloribi ni Jun
cto Honor Konibrody Feria Sexta post Festum Sancti
Bartholomei Apostoli Anno Elapso Hodierno Inter olim Gnm
Joannem Grabia ab Una et Citta Parte ab altera Lodo
actis Cura Ploczk die Octava Mensis Octobris Anno Eius
modi Obtenta pronunciatoque olim Gnoso Joanni Grabia Jn Vim
Calculi de Sorte Gradita ni Nowa Konibrody et Matanow
Existente pronuncia adjudicata morte olim pfati Gnori Joan
nis Grabia reassumtione Partium Citam Conuinde Prinde
Judex Jnsistendo Decreti supra de Actis Exarato Statuit
Quatenus Pars Citta pmissam Summam Trium Millium
Septingentor Octo florm et Grospor Sex Polonicali ni et pro
Festibus Festi Nativitatis Sancti Joannis Baptiste ni An
no quo supra Ventura Coram Officio et Actis Castrens Ploczk
Parti Actr ydg. pria Locationes Quidem Summe sive ni de
portationem Omnium olim Gnori Joannis Grabia per Succes
sas Conversione Subsequenda sub Pena Racionis Jn Casu Contraven
tionis circa Macricum faciend. pmissa Solvat et Realiter
Enumerat Lucta Pena Jtem Marcum Polonum Parti ni Summo
et sub Rigore quo supra Judicio suo per Medium Jnstitanti

prout Juris Communis Solvende Judicum vero Vel agendi
non precludendi Decreti Brusen Regni.

Inter Grad Agnetkum olim Gri Joannis Maldzewski Vic Palatinis
Visgrodensis Actricem Videmus Ex una Gri Antonij Krzyso
stowski Comitis Grabianki atq Ex una Gram Antonium Krzyso
stowski Aud per Ex una Gram Krzysztofum Comitem de Gra Ma
Brzostka Nomine pretex Gram Adamum Nidzewski Gri Sta
nislaum Dapkiewicz nec non Successores ac alios Pros Ex
Nidzewski Procurat Cit per Ex una Gram Adamum Nidzewski
suo et Suprascripti Citatorum nomine portes Judicium Adversus
reus Partis adv Partis Citta Suum ad Judicium Vid Decidendo
Controversijs Partium Judicis Examinis Inscribendo Diecis
Judicij Sui ni Processus die 7ma Mensis Maij Anno Elu
mo DCCC Inter Modernas Partes ac olim Gram Joannem
Grabia prolatis Statuit Judex Quatenus Partes Videns Decre
ni Puncto Communicationis Documentis Satisfaciant Do cu
menta Sua ad Causam Gram Ipsitatem Quo Summario
Conscribendo Alti absinc Communicent Dei mi Litigant
et Quoniam Pars adv Documenta sua per Summarium
Conscripta Partis Citta Communicavit haec Documenta
cum Summario Confrontata Existimant Pars vero Citta
In Sequens Judicium Suorum Cadentia ni Processus Ad
branda Comportare Offert Attentis Omnibus Partium Ad
ad Comprobacion Juratoriam super Realem Conscriptionem
Admanij Judicium presens advocavit, et addictis Mul
Judicis Documentaq Juramenti Rotharum Petitis Gram Ant
nuis Krzysztofski suo et Aliis Coadjutoribus post quod Petitum
Justum Satisfacisse partim adv advocavit Jam vero Pars Citta
Documenta Sua In Sequens Judicij Sui ni Processus Celebrans
prout se offert Circa Resolutionem Causa Gram Communicare
Itinerantium Termino Conservad

Inter Grad Agnetkum olim Gri Joannis Maldzewski Vic Palat
visg Visgrodensis Actricem Videmus Ex una Gri Antonij Krzyso
stowski Comitis Grabianki atq Ex una Gram Antonium Krzyso
stowski Marschalcum Aud per Ex una Gram Antonium Krzysztofski Suo
Comitis suae uxoris Matris Gram Joannem Sobolewski Subcamerarium
Plocens Actum per Gram Paulum Wolski Succamerarium Plocens
Grad Catharinam de Jaroszewice ex Gri Francisci Mitulski R
Viduam Matrem et Matthaeum Mitulski Filium Ads per
Gram Melchiorem Miczynski Inscriptum Plenipotentes
Judicium Actricem Partis adv Partis Actrix Summ ad Judicium
Vid Decidendo Inscribendi Antecessori Diecis Judicij sui In
presentia Communicationis Documentorum Inter Modernas
Partes Prolato ad Satisfactionem Eidem Decreti ni Puncto Com
municationis Documentorum Partes Stantes ni Litigant Quoniam
Pars adv Documenta Sua ad Causam Gram Ipsitatem
per Summarium Consignata et per se ac Judicium Suum Subscri
ptum Parti Actrix Communicavit Ea Documenta cum
Summario Comparata Existimant Proinde Comprobet Pars

adv

Acta prout Omnia et Singula Documenta ad Causam Quae
Spectare, Communicare nihilq in Praejudicium Partis Actoris
et assertis Illi Juris ad praemissa Juramenti Rotharis petitis
Juris Audiendi Respondendi ad hoc et aliud ad mu quo attenta
Quito Satisfacere Una Partibus Actis in Punctis Communicationis
Documentis Admovendi Jam vero Pars Actae Documenta Sua
vi Sequens Judicium Suae Cadentia Matrimonia ori Plenitudo
Albrandi Jus ne Opus Area Resolutionem Causa Quae Communicare
Communicare Astringitur Summo Conservado

Inter GG. Adamum Swiezynski et Ivam Czerzuiska Juriem Conjuges Actr pro G. Casimirum Swiezynski Insertum Sententiam M. Ludovicum Szymanowski Dapiferum Cechanoviens Cita pro G. Paulum Lottowski Insertum Sententiam Judm Citatoriis pti Actr pro Solutione Summae Mille Centum Quinquaginta Flo Pol Dare Condictionis Fundo Bonor Uniezyz Inter GG. Laguny et Comes M. Szymanowski ac Alios Plato Summam Emissam Succumbus ob G. Joannis Czerzuiski G. de Glazewskie ad Quos G. Franciscum Laguna Comitis primi manti adjudicatae Actis Judicij Cujus in Sepre Die 21. Mensis Maij 1787. Anno. pro G. Magdalenam de Glazewskie primi ob G. Joannis Czerzuiski Ide. ad praesens Voli G. Francisci Laguna Comitis Vigore Compromissorum inter Rndum Valentinum Czerzuiski Canonicum Collegiatae Plocens Seniorem Cujus ob G. Joannis Czerzuiski Patruum et Tutorem suae Sororis Quorum Agens et G. Franciscum Laguna mae Comitis Actis Agens in Plonsko Die 28. Junij 1786. Anno Confectae et Confectae Actis Quorum in Plonsko die 10. Januarij 1787. Anno oblatuale Juramentum a primo manto sibi servicus emissa summa ad Judm citat delendo in sistendo sigillatim Decimentis Sententiat Judm Quatenus pro M. Szymanowski Cita summam Emissam Mille Centum Quinquaginta Quinquaginta Flo Pol pro et pro Fra. Ida pro Fm P. et Individuae Vitalitatis in anno Futuro 1790. Venturae pti Actr sive Ejus Syndi Plenti sub Poena Banni in Casu Contraventionis circa mpnm Coram Actis Judicij Cujus in Plonsko Jacens publicanda citra Provisionem vite Jam pro Cita pacificato Gira Ejus Summae Orgis providendo Requisitae Solvat et Realiter Numeret Quita Plena Septem Marcarum pti in Loco sub Rigore Loci Judicio suo pro medium praxi Juris pro Cita Solvens D. V.

Actum in Rawicz in Terminis Communibus Sessionibus Plenariis Districtuum Rawicziensis Simul et Blonensis Feria Tertia post Festum Sanctissimae et Individuae Trinitatis proxima Scilicet Die 9na Mensis Junij Anno Domini 1709. Celebratis

Inter Mos Joannem Zubski Judicem Castri Upogrodzien et Dominum de Joannelin Parmi olim Mag. Casimiri Bromirski Dapifer Venden ad praesens vob. Secundi Joannem Comitem ad per Mandatum suo et Consortis suae nec non pro Mro Thomam Korzibrodzki Subjudicia Terr. Dobrinen et Annam de Machcinskie Comitem ad per Dnum Petrum Rudowski Judicem Plenipotentiat et Nomine Meo Cunegundis de Joannelin priori ad Mag. Casimiri Machczynski Pallatinos Inowrazlen Secundi Deposit Vob. Illis Nec Dominadi Wysłoch Succamerar Terrae Lomzensis Relicta Consors Vidua ibq Vocatis Judicialiter Sebastri Dobrinen ad Judicium Pro ut ut propinquiorem Forum Citat Quem in Termino disparet et se Condemnare permittit Pronde super Eadem Petito Disperiem Ann non Solutionis Summae Quinque Millium Florenorum Polonicarum Provisionis Provisionis idque approbati Processum in Termino Satisfactionis Respectu Eiusdem Summae Obtenti Satisfactionis vero Condemnationis ex Parte Partis Citatae super Re Illegalitei Obtenta Damnificatae Penalitatis pro Contravenientes Decreto Judicij Terr. Blonen in Loco ultimanae Sortis finalis Facienda Executionis Permittitur Condemnatio ad quam Publicanda additus Mihi Judici Cum Comparente vero Mro Thoma Korzibrodzki Subjudice Terr. Dobrinen et Anna de Machcinskie Conjugibus Causa Presens suspenditur C.C.

Publicatum

Inter Gnosos Stanislaum et Thomam Fratres inter se Germanos Gozrzynskie ad Partem Dnum Felicem Strzemeski Citatum ex Judicium Terminum Per Antonium Deratani Judicij Sui Commissarium Imposita Communicationis Inter modernas Partes Lis Pendens ni Satisfactionem Eidem Decreto ni Puncto Communicationis Documentorum Pro Stringit dq ni instante et Juramento Pars ad Satisfactionem Eiusdem Decreto Documenta Suae Parti Citatae pro Summarium Communicationis et sub Scripturam Communicandi Idcirco Comprobet provid Omnia et Singula Documenta ad Causam Presentem Spectantia Communicandi Tribuit ni Praejudicium Partis Citatae et additus Mihi Judici ad Prosequendum Petit Roth Actor Dnus Stanislaus Gozrzynski ad suo et Fratris Sui nec Nus Attento Juramento Satisfecisse Eandem Partem ad ni Puncto Communicationis

Documentum adnexum advenit Jam vero Pars Citta Documenta
ana Jn Sequens Judicium Suum Audientia exalternata in Plon
Uno Calibrano circa finalem Resolutionem Causa Quem
Parti Actr Communicare Obstringitur Termino Conservato
Jtem Jpso Contextu Causa de Mandamus primo olim Egi Adam
Komybski mundi Expedit Brot. de Ysi Stanisl. Salomea Richt
Contra Eduardum Act pro Quem Ignatium Komybski Filium
Jnscriptum Plenipotentiat Jmplor Joannem Boszczynski et Sue
rspectu de Komybelnie Jncolam Longue Citt Judicem per
Mandatum suo et Contra una cum Felix Judm Citatorium
Partis Actr Parti Citte unum ad Judm Vidt Decidendo Con
troversijs Partium Judicialis Exaudiatis Si quidem Pars Actr
Partis Citt pro Dimissione Sortis Nomor Bonorum Partis Actr
hereditr Tradita Deindeq ex Eadem Sorte Calculo ac Levatis
ne Summa ex Eadem Sorte Parti Citte pretensam bonificatio
nem pretensionumq ad Judm praefatum Convenit Illino
Judicium Necessarium ejus Condemnandum ad Fundum Bonor
Immob Sortium Partis Actr hereditr Quorum Carnificinus
Primus Plocum Unius Absentia non obstante Capitali Tempo
re praevia de Adventu Sui Jmpostive faciendo Assa
tidve Matus Partium Sumpta Condemnor Condemnandor
advenit Quod opus Camifex Plocum Condemnat et Con
demnatorum Reportationem Traditionis ac totius Processus
per Partes Subsequens Demandabit Calculum ex Eadem
Sorte Tradita ac Juramenta Ubi Necessaria fuerint reci
pit et Deductionis suae Reparationis Auctis vel Expensis
Jmmunitatibus aliisque quibusvis Pretensionibus Jnio
Partis Actr Specificatis Inquirit Investigabit Inquisitionem
Expedit Statum Sortis Quae Residebit et Quae cum Tra
ditione Confrontabit, Levatisque Summa ex Sorte Tradita
pecuniae Demandabit bonificationem et Satisfactionem
Omnimodam Cui Debebitur advenit Causaq ipsum
ad Contenta Terminand per Partes Actr Citatorium et per Eas
Citt pro Eodem Termino Edend Condignis finaliter Decidet Dis
judicabit et Moderabitur Expleto Officio Camifici Decisioni
Partes Parere et Judicatum pat. Debebunt et Tenebuntur
Sub Poena Ducatorum illo in Termino Condescensionis
Super Parte Contravenient Publicanda Juxta Poenam Septen
Marcae Polonae Parti per Partem sibi Adnitentem Com
pensanda Judicis nec per Medium Jnstantiae per Utram
Partem prae Juris Solvenda p Duos Condignos Termino
Parti Citatae Licitum erit Reciprocum formandi Acti
ratum Decreti Praesentis Vigore
Jtem Illustris Admodum Andreas Stephanus Zorski Praepositus
Varsiensis Act pariter Jnstantiam Matthiam Starzynski Burgr

Crux Plocen. citatum per Jum Paulum Sobiski Jum
Thomam Zubicki Cit per Jum Melchionem Mierzyński Jnci
pitum Plenipotentiu Mum Franciscum Lezowski Primo
rum Sepnen Cit per Eum Jum Mierzyński et Jnonis
Guor Antonium Jgnatium Franciscum et Josephum Rostoben
ty Cit quos in termino elisparent et ea Condemnare pe
tit Quia mutand Provide super Lis Cit Disparen Patrona Solu
tionis Summe pr Um Decima ex Bonis Rostobudy
ad Ecclesiam Raciąznen pervenien Decreto Condemnatus
de Bonis Rostobudy Lato Una Cum Marito adjudicata De
cernendo Penalitatis pro Contravenient Eidem Decreto Jn
Leuo Ultimario Decernendo Condemnato Ad quem publi
cum addictus Mto Judicii hui Comparuit vivo Causa prem
Suspendetur Termino Convocato

Publicatum

Jnter Jtem Admodu Rndum Stephanum Jordki Prepositum
Raciąznen Actor pretx Mcos Rnandum Subjudicum Parochum
et Josephum Camerarium Pbrum Fris Dobrinen Konebrodzkis
Ad per Eum Melchionem Mierzyński Jnn Cit Plenipotentiu
Judicii hui Citationem Partis Actr Petita Summa ad Judi
Cii Decidendo Controversiju Causam Partium Judicantis
Examinatis Juxta Decreta Judicij Sui hui Causa pro
lata Jnpsnd Condemnat ad Quidnum Bonor Krasnowo Podbor
ne ac Alia Ea pertinen Jnum non ad Sortita effectum
Pro Jud effectuatione Pars Actr Agit, Provide ut Ordini Suo
tuo Eidem Decretorum Ministerialiu ejus Condemnato ad Judi
Bonor Krasnowo Podborne cum Attinentijs Judicij sui aut
Quoriscunq Camicos Jdem Plocen Omnis Dubia Absentia
Non obstante Capitado tuo per Opia respective faciend Au
toritate adjuvent Quod Judicium sive Officium Camte
Mutuo Partium Sumptu Condemnendum Condemnatorum Jm
portatis eius Documentis ad Causam Quam pertinen
Demandabit, Satisfactionem Qua et Quanta Provenient

Regulam Antistitium Decretorum Ea vis Causa pro
lub Jn toto Executus Causaing Jang finalite Decidet
Dijudicabit ac Moderabitur Cujus Judicij aut Officij Decretoni
Partes Parere et Acquiescere Dg sub Pena Bonor tuor Par
te Contravenien Illo ni Termino Condmis Publicanda De
bebunt ac Tenebuntur Lata Pena Septem Marcar Po
lonj Parti per Partem Compensanda Judicio suo tobidem
Jministranti sub Solito Vigore Solvenda pro Quo Condmis Jn
nisino Partis Suos Volumus et Negotium prem in proponend
Ebiam Suam Potestate formandi Ministros Actoratus per Par
tes Citatis adhibent adhibendi vivo sub Vigore quo Supra
Comparere tenebuntur Decreti Presentis Vigore.

Jnter Jum Jgnatium Laroche Dominum Thum Labrum Margare
tham de Josephi Rl Vidnam de Bonis Dyski Minor Subdi
tum Actr per Dominum suu et Subditie sua suis pretx

et Lucrecium Nobis Bartholomeum Jacobi Altum presentem in Termino
Dispariet et se Condemnare permittit Proinde super Eius citato
Patronum ob Labor Josephus de Bonis Ipsius Subsidio appo
sitam actionis Decreto in Primis Respectuose Sententiamus
in huius Ultimaria Sortis faciendo Executionis demum
Pena Infamiae ad Juam publicam addictum Nobis Judicis

Publicatum

Inter Spor Martianum ac Nobilem Mariam Primi ab Spori al
tera Diodorelli mundi ob Spori Sigismundi Draminski
Josephum Franciscum et Margarethan filios et Liliam
Draminskam Matrem in Aprica Spori Francisci Filij suo et
Alienus Ad una pariter Meos Constantiam ita Moldenhe
dius Nepos Joannis Bromisski Vexillifer Plocens Nobilem
Conte Veduam Matrem Gerulam et Mariannam Mino
rennes Filias Bromiski Ad per Jum Josephum Lorowski
Juris Consultum Plenipotentiar. Judum Citationem Parte ab Par
te Citta p Solutione Summae Quadrigentorum florenor
Polonor pro Tribus postremis Ab Emendationem Mantissae
et Parentelae Decreti per ob Meum Bromisski Vexillifer
Plocens Nobilem Mantissae et Parentelae apprecidata unum ad Judi
cia Duidend Controversiis Partium Productis Examinatis Juvenum
Solutio Quidem Summa post Dimotionem Cayod Quia
ob Nobilem Joannis Bromisski Vexillifer Nobilis Plocens Termino
Concludendi Rondi Judicium Emanavit Quatenus Eadem Dra
minska ultimo Voto Mabilia Habitatrix Compro bet Pio
ut Eadem Summa Quadrigentor. florenor Polonicor unum Bovi
num pro Duobus Annis Provenien. juxta ad Exolvendo
debitum remittant et Addictum Nobis Judicis ad promoven
dum Juramenti Rotham petiit Rotha Suprascripta Que
Compro batione attenta Judicium Emanavit Quatenus Eadem
Mea Bromiska Vexillifera Plocens prestandum Summam
Quadrigentor. florenor Polonicor unum Provisione Biennali
per quinque a Centum Computanda ni et pro Vigilia Festi
Natalis Sancti Joannis Baptistae Anno proxime Venturo
Coram Officio et Actis Castrens Plocens Sub Pena Bonis
in Casu Contravencionis Pro ea Integrum Jus Citra faciens
publicum pravia Quietatione et ni Ultimo juxta Ordinem
Coquicenus Expresse ac pertinens que Judicent Subse
quenter Locatione Parti Ad Solvend et Emanavit Lata per
Ob Nobilem Finis Marcum Polonum Parti Ad ni Termino et
sub Vigore quo Supra Judicio suo tollendum nihilominus
prout Juris Solvendo Decreti Brachium Vigore.

Inter M Josephum Zawarecki Camerarium Prem Respondentem Ad per
Jum Carolum Lanowski Juris Consultum Partem Jam Annum de Quin
tum Spori Stanislai Zaremba Lanis Manis Castri Cath ni Ejus

Jus Andrej Lyszinski Patroni petitor et Incusatus Jus Stria in
thius Ipsumbra Ads primo in Termino disparet Ide condemnatus
permittit Bonus Super Eos Citatus Disparet Ratione Solutionis
Trecentorum Sexaginta Novem florenorum Polon. Tum Pauc Lutu
Primus Marcas Polon. nec non Vadij Duplicis ac Pene Triplicis
Ius Quatuordecim Marcas Polon. Duratio Causa respondendi ad
judicia Decernenda q: Penalitatis pro Contumacia Ide Ideus
Decretis in hero Altimaria permittitur Condemnatus ad Quas
publicandas Additus Nobis Judicis Causa Comparens vero Jan
is pro eius ad Generalitatem Disparens suspendetur Imo Contu
ax pro eius

Publicatum

Jstro Jun Martinus Wronski ad petitum et pedimentum per Quem
Carolum Surowski praejectum Plus potentis Jun Andream Jo
nicki Castr et ad prius Terminum Quor Andrej Jonicki Imo ad
nicendo ad Utroq; audiendum Causam proregit Jubet Judemus
pus Remissionis ab Officio Castren Plocens Juramo ad Judi
facti Resolvendo quam ad Citationem de Quor Andrej Jonicki
cum Jun Wronski Vid Decidendo Juramus in Causa Pro
Decretum Injuncta Communicationis Documentis ni Officio Cas
Plocens Emanatus Reponitur Satisfactio Ideus Decretis in
Punctu Communicationis Documentis per Jun Wronski Inducen
Probatus Jam vero per Jun Jonicki medium Satisfactio Ideus De
creto ni Punctu Communicationis Documentis ad singula Capita
Jo Cino Judicium ni Satisfactionis Ideus Decreto Castren Plo
ens Jun Jonicki Documenta Sua Causam Pro Con
ens Jun Wronski Communicare Dig: ni Ibidem et Juramus Jun
Andreas Jonicki ad Documenta per Summarium Contenta
et Subnexum Partis ad Communicandum hinc Documenta per
Summarium Confrontata Exhibuit Jo Cino Comparet Jun
Jonicki prout Omnia et Singula Documenta ad Causam Presen
Spectans per Summarium Partis ad Communicant Nihilque
In Prejudicium Partis Cedant et additus Nobis Judicis ad prunciandum
Juris Rationem petitis qua Comprobatione Attenta Satisfactione
Contentus Judicis ni Punctu Communicationis Documentorum hinc
Jun Jonicki Citatus advenit Negotium Partibus Judicare Man
dat Jn medium Negotij Controversijs Partium Judicis Ea audito
liat quidam ad Jun Martinum Wronski ab Abbate Plocens cum Spon
Ludovica Cotkowska quondam Jacobi Simonis Wronski
et Mariannam Strzyzewska quondam Dominici Strzyzewski et Ma
rianna Napierska filia Conjugum Nepos Jn Virtute Juramenti
Coram Actis Causa Plocens Nobis per Dominicum Rogatus Anno
Quarto per Eundem de Quem Simonem Wronski ni Pleno
Quod de Jun Mariannae Strzyzewska Virginis Juramento Prodan
patuva Contra Sua Actoris Actia super Summam Duor Mill
um florenorum Polon. et hoc Respectu Dotis post primam Condictate
et Cessum Simplicis Debiti Recognitae Solutionem Quidem Summae
Duor Millium florenorum Polon. ad Inhibendum non Exolutis
cum Provisione a Jun Audientia Jonicki ad Quod Decernere Nobis
ex Remo Strzyzewska procedens Hoc de Termino huc Condudet.

Dnia suo ex Documentis per Partes ubi per Summaria probata
Comparabat ne Jurisdictio Communicetur Judicio suo probatis Jta
Quod olim Quo Simonem Wronski et Mariannam Strepsmiae Conjuges
Mutuam Veritatis Fidem coram Actis Curiae Visprodiensis Cena
Acta in Castrino Festi Sanctorum Civium Augusti Anno 1694to.
attestans Exhausta et actis deposita depromptis Nuncupatis Jam vero
Anno 1702do Coram Actis Curiae Ploscae sua Jurisdictionis Festum
Purificationis Gloriosissimae Virginis Mariae Quum Felicem Wronski
Qui Sophiae Strepsmiae Filiae ex Dominico Filio Curiae sua In
tima quae ab Ea Mariana Strepsmiae Jo Simonis Wronski Con
sorte Soror Naturalis Germana Summam Trium Millium Flo
rum Polon. ni Bonis Villae Wronino ni Terra Visprodiens. Castrens
Principisse ex post Ejus Anno Jtem Coram Acta in Castrino Festi Sanc
Margarethae Virginis et Martyris Quae Quam Sophiam Strepsmiae
Qo Felicis Wronski Comitis Parentibus suis Accepta pro dote de
Bonis Sufficiens Satisfactione ac Subrogata in Antecessum a Ma
rito Recompensa Addicere Jam quoq Anno 1709no ni Castro
Visprodiens Feria Secunda Festo Sanctorum Petri et Pauli
Apostolorum Quam Mariannam Veronica Quae ex Jo Simonis
Wronski Filiam ex ea Mariana Strepsmiae Quondo Jo
Adami Kamynski Comitis Quam Albertum Wronski Patrem Su
um de Summa Mille Florenos Polon. ex Bonis Paternis et Ma
ternis in Comparem Requisitasse Nullum Jobscriptum Processum ne Al
quam Contestationem Libi tunc per Parentes quam et Avos Quos
Jo Wronski Jntuitu Tunc Solutionis Summa Facta ni Judicio
suo Asposuisse Acta vero tunc Castren quam Jnta Visprodiens
attestans Mactis Coram Eisq actis Castrino Visprodiens Sabbatho
post Dominicam Invocavit Quadrim Anno 1715to per Meos Com
missarios Disponendum Quum Visprodiens ad Transportanda Eadem
Acta Visprodiens Electis fuerba per Morbos ac Coram Stante Jmmi
nente Stroltii nonnulla Interrupta nonnulla Dimersa et Dilacerata
cat Ispe Compertus Quum Judex Attentis Summarii Documentis
Tunc habita Ratione quia Nullus Jnsurgebat Processus nec aliqua Con
testatio Libi ad Annum Supramissum 1697mo ad Dominium Proces
sus Modo Primum ni Anno 1708vo Jnhoati Facta ni Judicio Jam
Exponente Quum Wronski nonquam Solutionem Probabilem
Summae Duor Millium Flor. Polon. pretendere Judicat Jam vero
Processum hac ni Causa ex Parte Qnsti Wronski super Qno Jo Jo
chi Obtentum esse Panis Capiat Decretum Presens Vigore Muni
Jam Wronski ad Judicii Tribbia Regni Petitorium Admissa.

Inter Quum Simonem Wronski actorem parte Quum Paulum Karwo
wski Catalum parte Quos Valentinum Radwanski Petrum Stadnic
wski Catalum parte Quos Jacobum Radwanski ab per Quos Quum Pau
lum Karwowski Quos Martinum et Agnethem de Radwanski Con
jugi Parentes Nicolaum Filium Stanislai Valentinum Rad
wanski Andream Budzinski Bartholomeum Cywinski Pau
lum et Matthiam Matuszewski Florianum Zapotocki Adamum
Josephum et Joannem Siborski Bernardum Cywinski Cattos
per Quos Quum Paulum Karwowski Judicium Petitorium Parte
ab Parte Cattae Summo ad Judicium Ecclae Deducta Questionem
Causa Facti Summo ad Judicium devenit Quae cum Inquisitione

Deinde Requisit Rotundam Sententiam super Inquisitionum per Vtramq; Partem in et pro Negotij Judicij Suis in Plenario Celebrando, Dominus Locum Terminus Concessit.

Inter Dnum Valentinum Rotalowski Act et Status pretor Dnos Rosalianum de Rotalowski Dn Andream Rojanowski Coitem alias Juniem Conzio Parentes Ludovicum et Jacobum Filios Rojanowski Reos et Citatos per Dnum Thomam Guillowski Procuratorem Plenipotentiarium Dn Agustini de Olesslowski Dni Dn Jacobi Rotalowski Me Videlicet Citt et Act pretor Judicium Controversijs Pertinens pendente Expendido Causa pleno cum Causa Defensionis in Negotio Judicij Sui dependente Coram Dno Legum Judice Ordinario Actorato primum ad Defensionem Jurisperitorum Respecta Consideratione Negotij Rerum Nobilium et Summas Fidei Dni Dnoris Jacobi Rotalowski Declinis dependentes Petit Judicium Termino Convocato.

Inter Dnum Gregorium Archutowski Act et Cit pretor et Dnum Joannem Sellinski Act et Actorem pretor Matris Dominicum Bazelowski Dapiferum Cracoviensem Cit per Dnum Gregorium Archutowski Dnum Antonium Gezlowski Citt per Dnum Dnum Archutowski Judicium Terminum per Actorem Dnum Judicij sui Inter Moderatores Curiae pleno Convocati Quidquid Controversijs Partium Judicatur Expendit Statut Judicium Quatenus Partes Utriq; Inquisitionis Suas in Judicio sua Expedi Requirant Rej nimirum et Juoriam in Subsequentibus Sententiis Judicij sui Inquisitionis Utriq; Partis reposuerunt Deinde ad Lectionem Data, Inquisitionum Judicium se se Contulit. Quibus Lectis et per omnes Circumstantias perpensis Si quidem Ex Dnis Inquisitionibus Deducitur est Dnum Joannem Sellinski Citandum, ut Juxta sua Pro Archutowski pro Comitibus Jn Negotio proxime Celebrabi Quotam Judicium Actorum Dnum Sua Solvendo Cabia Dnum Jn Gregorij Archutowski Reo Illicite Interceptis Prout Recipiens ut in Comitibus eis Jn Quibusdam Dignitarium Dnum Negotiorum Dnum Dnum habuit sibi debitam se se Clarificare pro Eadem Dnum Judicium Tabula Cumulatum et Convictam Notarie Solvendo pro Dnis Legibus Aureis Hungaricis et Vacuo Gnosi Archutowski Enumerando pro Moneta Cognita Commutasse et Quantitatis Sumpta per Dnum Archutowski Amicum Suum ad Dnum Dnum Sellinski ut Jn Restituendo Deductum Pecuniam Acceptam Jn Amico Dnum Dnum Sellinski Quod Dnum Dnum Archutowski Recordabit Agnoscitur Dni Jn Oppido Plenio Jn Archutowski atq; Dnum Antonium Gezlowski nec non Inquisitores Generales de Nomine Cognitionis Formalis Jn Dnis Dnum se se Cognoverunt Primo per Dnum Dnum Archutowski Productum Quotam Dnum Dnum Hungaricis requisitorum Jam quoq; per Dnum Sellinski Quod Dnum Dnum Quotam Jn Cumprit Nondum Expendit tantum Quidquid et Dnum Quotam Equidem Jn Oppido Plenio Dnum Acquisit et Dnum Jn Quotam Jn Quotam Citatis Dnum Dnum Catedra non Exhibuit Quod se Defendat et ut Explicitum est Jn non Jn Dnum Relinquat Dnum Dnum Archutowski Jn Quotam Adductus quoq; Jn Quo Dnum Dnum Archutowski Testes

tuesse

Joannes Equaus de Casmin Equus Gnosi Subludi Joan Archo
Subludi Aulipec et ad Bona Cubilina Ddnum demandata Joan
quoq Epiphanius pro Joanne Subludi Gnosi Subludi Status Patronus
Aulipec Circa Reimperatorum Lundum Pannus Lunæ Gnosi Subla
di Joan pro Lunæ Joan Archudroli quam Joan Epiphanius Subla
Lubium Josephinus cum Joe Gnosi Archudroli Causa Reimperatus
pro Appellat Pannus Judicium Lovinium Oppidum et Comitatum
ang Idem Aulipec ipse quibus Confiscatis Deductionibus Jos
tiam et Occasione Sumptus per Joan Subludi Gnosi Archudroli
Pannus ad Illicit Gnosi Progressus Concessio Lis Gnosi Subludi ap
illata Jos pro Jurisdictionibus Judicium Quaternionis et Reddi
Confessionis formatis Dilatata Revoco Similia practicand
Joan Joan Subludi a Similibus Progressibus Armatis Jos
non posse Eundem Exactis Lunæ Judicium Delatæ Decernen
do Quatenus Eundem huno ni Progressum Turnius Sartu
Plocum Superioratus ni Quatuor ab Antepriori Decret Lyt
rarum Jurisdictus Quis Sepionem per Spatium Jos Septima
nar Sine Interruptione Continuet et Explicat nec non ni Egressu
do Joan Pauli Sanctissimum Quatuordecim Mercat Polonicad
Gnosi Archudroli Coram Oppido et Ante Castrum Plocum Deque
sub Pana Rebelli in Casu Contravencionis Circa Mpsum Jurisdic
tum Jus ad Solutionem Mercat Quam Sepionem Juricum
Publicand Edictat Judicio vos Suprascriptas Mercat per Mes
nes Juridicant sub Solito Rigore et Regio Panalium Extenda
do Joan Joan Subludi Exhibat Jus ni Termino Quatuor
Dierum Anteh Strenue Lis Gnosi Archudroli Intercessi sub Rigo
re Juris Supra Joan Joan Subludi Restituat Jus citamin
Casimiro Joan Archudroli Equum non Juridicio ac Pallium
Gnosi Subludi ni Pannis in Prehensione Allegat Lis Gnosi
Joannis Subludi sub Simili Rigore Extradat Dicit Quum
Rigore.

Actum in Radzy in Terminis Commu
nibus Tribus Plocensibus Distinctionum
Radzyminensi annual et Plocensis Jurisdictionis Juncta
Locata post Festum Sanctissimæ et Judicio
Diem Juridicalis proxima Solvit Die Decima
Maii Junij Anno Domini 1709no Celebrato

Inter Meum Antonium Obrebski Venatorem Lovicens Actorem per
Joan Paulum Lottowski Juridicum Plenipotentem Joan Sta
nislaum Swiątkowski Actorem Judicium Citationem Partis
Actæ Partis Citatæ pro Solutione Juris Fisci Anno Hungaricali
et Summa Majori Quingentos Florenos Polonicos Scripto Manuali
ni Regionum Die Secunda Januarij Anno 1707 Delitati
per Actorem Actæ assumptate Decreto Judicij Circa Plocen
Diem Vigesimam Tertiam Mensis Aprilis Anno Dom 1707 Inter
Dictas Partes productas cum provisione ad Petendum proximum

ostan Sum ad Judicium Lod Dnidundo Controversijs Jud cal
Esandelt Quoniam Jam Qnó Semigthowski Actor Prem Jean
Quotam Trium aureor Stung ad Complementum Summe Quinqu
dorum florenor Polon totaliter Pars acta personaliter Inferd Ord
Evocationes Juridicales se Valut Prima Judm ad inspiciend Lex
Qnó Semigthowski Admonit Statuit Quatenus Jam Qnó Semi-
migthowski in Sum Juramenti Rotham qua a Summam Quinqu
dor florenor Polon Decreti supramemorato Cmus Ploc ad judicata To
talitor Pars Acta Vadiat et ad Solvendum Quotam Trium aureor
Stung pro Expensis Solutione Convincitur Contentum Dñi Legum
Judicijs Sum in Pleniss recalcitrata Celebrand Lis ad Dñ C

Inter Qnó Casimirum et Alterum Casimirum Bartholomeum
et Ludovicum Chodzyscos Adamum Matthiam Casimirum
et Alterum Casimirum Joannem et Alterum Joannem Ioan
Stanislaum Chodzyscos Joannem Josephum Ignatium et Andr
reum Chodzyscos Joannem et Andream Jutkoscos Thomam
Mezeroscos Equos Nominis Gotzhelii acta per Cmus Gnos Ad
rum Chodzyscos suo et aliorum Locata suor nec non pleno Mand Pe
trum Rozloscos Vexillifer Zemblens Dominum Cum Jnsor
Antonium Wilamowski Ignatium Liscos Paulum Milewski
Cds et acta per Gnm Carolum Jurowski a Mo Rozloscos
Jnscriptum Plenipotentiar Judm Remissionum ab Officio Castren
Ploc cum ad Judm fuit Resolutum Contradictorijs Partib
Judicata Causidicis ut quidem Decreto Officij Cmus Ploc
fuit remissa Postea Dominicam Invocabit Quadrag Scilicet
die Xda Martij Anno Curr Inter Modernas Partes
Motata Causa Granticalis Inter Bona Starogubry Nepti Rozloscos
et Bona Chodzyno Gnorum Chodzyscos et Chodzyscos et Alios
Haereditaria Summ ad Judicium devenit Proinde Judm Can-
cum Causa ubi Granticalem ad Literam Mandi Executorialem
Pbris Ploc cum Quo Officio Querulose ut et pro fuit Xda
post Festum Sancti Matthaei Apostoli Anno Curr Contum Re
mittebat Judicium pro Quo Condmis Termino quo ad Causam
facti et Violentiarum Decernitur Condemnatio Judicij cui ad
Officium Camerale quod Judex seu Officium Camerale Ulnis Duobus
Absentium non obstantibus Mutuo Partium Sumptu Condemnat
et Condemnaverunt De Violentijs Damnis Impensis et Quibus
ro Partium Quacunque Jurgium Jus restituebat Repositum
num Jurisdictionem pro Qua Parte ut Officio Cmus Ploc
Reposita demandabit aut novas Exigi Requisitate Equidi
ens Decernit Calculum et Juramenta si Abesset Exigi Jud
Panas pro Quo Interest Extendit Causam Quae ad Contenta
Quor Partium Nihil Juris ad et Quoscunq Relinquendo Fini
liter Decid et Disjudicabit ac Modernabitur Cujus Judicij and
Officij Camerlis Decisionis Partes parere et Judicat Pati debe
bunt et tenebuntur Idque sub Pena Mille Jn Summo
Condmis super Parte Contravenient publicanda Juxta Pacem

Septem Mureus Polon. Bati per Partes. compensand. Judicio
tuo per Medium per Utrang. Dum praei. Juris Solenda D.P.C.

Inter Stor Joannem Gotkowski et Apoloniam Kowalka Judicium longo
Acta per Mantum suo et Conter sue nne pdtis Queror Stanisla-
ver Kraiewski ac Joannem Kosinski Dr pdtis Gregorium
Kosinski Cit per Rumq S. Joannem Kosinski Judm Imum per
Antenias Decretum Judicij sui Inter moderna Ptes prolat
Conservad decidendo insistendo Decid Rue Statuit quatenus
Iidem Partes Rue Decid in primis concesse communica
tionis Documentor Sata faciant Decernendo quatenus
Documenta ad Causam spectant Pratiis Sum
mariis Conscribend libi abinvicem Communicent reque
instanti et gerendam Pars Act Documenta sua
previo Summario per le Consenpsd et per Judm Sum
Subscripsd Pti Petto communicavit Superq realem com-
portacoñem ad Jurtm se trahit proinde admissibili Rad
Pto adinventa et additur Alia Judia ad pronuntiand
Justi Rotham petiit S. Joannes Gotkowski Suos et
Conter Suos nne quo attento Justo libera Rad Pars Act
pronunciatur Jam vero Pars Petta in Sequen Caden
tia comportare et Pti Act communicare Sed Pars
proinde multa Oberentiam Rumq Pti insequere Jud
dus in Ptoriis celebrand comportare et Pti Act commu-
nicare Dq Sub Succubione in Causa tenebitur J.C.
Inter DD Joannem Dorzdzynski et Theresiam Korzybska Jnorien
Conger Act per Maritum Suo et Conter Suos nne Pdtor
S. Martianum Kamowski Cit Pdto et Lucoñam Alban
ner Rosnitowski Pdtam Rancatem Cit pares in
Pno disparet et se condemnare permittit proinde Sup.
Rog Cit disparen Act Bonificationis dependit Insemi-
nationum et aliar Pretensionum ex Fundo Lotis
Am Brzyscie emicare permittitur Condemnas ad quam
publicand additur Alia Judia cam comparen vers Sto
Kanowski Causa procedat ad Convictionem disparen Su-
spenditur Pno Conservad Publicatum
Inter S. Joannem Rybicki Act et Cit pdto S. Hiacinthum Smar
dzewski Cit et Acta pdto Judm Imum per Antenias Decre
tum Judicij sui inter moderna Ptes prolat conservad
decidendo insistendo Rue Decreto Statuit quatenus Pars
Citata Documenta Sua ad Causam spectant
comportet et Pti Petto communicent Dq in instar et quo-
niam S. Hiacinthus Smardzewski in Satisfactionem
Sententie Judicij sui Documenta sua comportavit et Pti Act

communicavit Superq realem Comportationem Juntm Explevit
quo attento satisfecisse Judm Sententiat negotiumq Ptibus
inducere mandat in Inductione Negotij quoniam
S Rybicki Actor pro Solutione Summae Centum flor Pol
Actis Crenq Plocenq Fra Secunda post Dm Misericordiae
1753 Ao per Eumdem S Hiacinthum Smardzewski mo-
dernum Cittm ob S Martiannae Smardzewska pro
tunc Virgini Innuptae Sorori Suae primi ob S Stani-
slai Stupecki Secundi expost voti olim S Floriani Rybicki
Consorti Actr moderni Matri modo Simplicis Debiti
in Sorte dicta Tyszczyzna in Bonis Karwowo Oszu-
mowice inscripto de manibus S Michaelis Bru-
dzinski levato Ptem Cittm Convenit et quamvis Citato
reposito Scripto mnli Die 3 Mercr 7bris Ao 1754
datuato per ob S Stanislaum Stupecki Super Quo-
tam Quinquaginta Tynphonq in Rem S Smardzewski
dati levationem praemissae Summae Dotalis post
ob S Martiannam Smardzewska in Se edisserentum
in Eodem Scripto Secundariae Inscripto annotatione
Quotam Triginta Florenq Pol Similiter in Vim
Dotis post Eandem Contentam levato expressam esse
Quota Eadem in unam iuncta Octuaginta Tynphonq
efficienq ac Si in Vim Summae praemissae Centum
Florenq Pol pro Cuius Solutione convenit levato in-
fert cum tamen Eadem Quota ex Summa dotali praedicto
ob S Martiannam Rybicka levato esse eluciuntur
Proinde Easdem Quotas Eodem Scripto praedicto levato an-
notanq ad Summam dotalem regulanq Statuit qua-
tenus Idem S Hiacinthus Smardzewski Citto praemissam
Summam Centum Florenq Pol in et pro Vigilia Festi
Sancti Joannis Baptae in Anno praesenq ventura coram
Officio et Actis Crenq Plocenq ad Maonem Actr sive
Eiusdem Plentis Idq Sub Poena Banionis in Casu
contraventionis circa maonem faciendq publicandq
Solvat et realiter enumeret licita Poena Trium Marc
Pol Pti in Trno et Sub Rigore quo Supra Judicio Suo

Suo per medium ministanti sub Solito Rigore ex
Regestro Poenalium Solvenc. D. P. Vigore
Inter SS. Thomam Starczewski et Catharinam Worowska Invicem
Conges. Act. per S. Stanislaum Starczewski Filium ac
Juanum Plentem SS. Ignatium Sadomski et Juliannam
de Szatkowskie primi olim S. Alberti Skarzynski ad prae-
sens voti Secundi Invicem Conges. Cit. per Maritum suo
et Consortis suae nne prlt. S. Mathiam Skarzynski
Cit. prlt. Et quoniam S. Joannes Skarzynski Cit. praesens
in Trno. Disparet et se Condemnare permittit
proinde Super Eoe. Cit. Disparen. Rne. Solucionis
Summae Centum Quinquaginta Tynphon. una cum
Provisione provenien. Decernendae Poenalitatis p.
Causata ab Officio Cien. Plocen. ad Judm. Suum
Remissione permittitur Condemnao. ad quam
publicanc. additur Mtis. Judlis. cum Comparen.
vero SS. Sadomskie ac Mathia Skarzynski Ca-
usa praesens ad Convictionem disparen. Suspen-
ditur T. C. Publicat.

Inter SS. Antonium Sąkocki et Franciscum Kocięcki ac
Evam Grabczewska Conges. Act. per Eunc. S. Anton-
um Sąchocki Suo et Suprascripto Act. nne prlt. SS.
Joannem Kleniewski et Rosaliam de Turskie Conges.
Cit. et Indicen. per Contem. idq. in Assia S. Joannis
Sutkowski Suo et Mariti Sui nne prlt. Judm. Trnum
per Antenus Decrum Judicij Sui conservat. Deciden-
do Statuit Judm. quaternus Ptes. Inquisiones Suas
in Judicio Suo educt. reponant idq. ministanti et
Quoniam Pars Act. reposuit Jam autem Pars Cit. in
Inquisione per Ptem. Act. educt. Persistit Et se Eiec.
Subiicienc. iudicanc. Exposuit Proinde ad Lectionem
Inquisitionis per Ptem. Act. reposit. se se Contulit Qua
lecta et per Omnes Circumstantias perpensa Siquidem
ex Eac. Inquisitione deduct. est per SS. Kleniewskie
Sąchocki et Kocięckie Conges. ubiq. Locorum Dississe diffa-

masse

Diffamasse Verbis Indecen. affecisse Comminaones va-
rias Inquisitionibus exarat. propallasse hisq. Con-
sideratis Deductionibus non posse Rose. SS Klenie-
wskie Conjuges Evadere Penas Judm. Senten-
tiat Decernendo quatenus Eluendo hos Sui Pro-
gressus Turrim Castri Plocen. Superiorem in Qua-
tuor ab Actu Presen. Decen. Septimanis ingrediantur
Eiusq. Sessionem per Spatium Trium Dien.
Continuent et Expleant nec non in Egressu de Turri
et quil. S. Sąchocki Penam Simplicem, Jam
autem SS Kocięckim Penam Duplicem Quatu-
ordecem Marcar. Pol. idq. Sub Pena banitio-
nis in Casu Contraventionis circa Maonem
faciend. tam quo ad Solvonem Marcar. quam
Sessionem Turricam Publicand. Solvant et
realiter enumerent Judicio vero Eadem Mar-
car. per Medium in instan. Sub Solito Rigore
ex Rgstro Penalium Extendendo Jud. SS Klenie-
wskie Exolvant D. P. Vigore.
Inter S. Franciscum Kocięcki Act. et Cit. prlr. Simonem
Glazewski Cit. Act. ac indicen. prlr. Judm. Cittnis
Ptium suum ad Judm. edit. Decidend. Controver-
sijs ptm. inducto Exauditis Suspensa Deci-
sione Causae praesen. necessariam esse Condnem
ad Indm. Bonor. Tyski utraque SS Camnor. Trium
Plocen. unius Absentia non obstan. mutuo Ptm.
Sumptu Conducend. adinvenit quod Offm. Cmle
Trre Plocen. Captat. tempore Pvia de Adventu
Sui tempestive faciend. Avisaone Conducend.
Condescensurum Comportaonem Documentor.
Causam praesen. evincen. Praevio Summario
et Comprobaone Juratoria Si Opus fuerit de-
mandabit quibus Comportatis Cognitis et resolut.

Solvonem

Soluonem Summar ex Documentis apparen
pro Re Cuius interest demandabit Pretensio-
nes quasvis Ptm discutiet resolvet Inquisiones
ubi necesse fuerit Expediet Justa Excipiet Boni-
ficaonem et Satisfactionem Cui debebitur ad in
veniet Causamq presen Pro Exigentia Legis
Justitiae ac Trnos edit et Edenc nihil intacta
et Irresoluta relinquendo finaliter Decidet Disju-
dicabit et Moderabitur Cuius Officij Cmrlis Deci-
sioni Ptes parere et Judicatum debebunt et tene-
buntur Idq Sub Poena banionis Illo in Trno
Condnis Super Pte Contraveniens publicanc
Quita Poena Septem Marcar Pte Parti per
Ptem Compensanc Judicio Suo totie ministanti
Praxi Juris Solvenc Pro Quo Condnis Trno
Ptes quos voluerint et Negotium Causae praesen
poposcerit aut Semel Ipsi adicta adcitanc Sub
Simili Rigore parere et Judicatum Pati obstin-
guntur Decreti Praesen Vigore.

Jm Famat ac Spectblem Joannem Sadowski Oppida-
neum Raciaciens Acta pltr S. Josephum Chadzynski
Cita per S. Thomam Sutkowski Judm Citaonem Ptis
Acta Pti Cita Suum ad Judm edit Decidendo Con-
troversijs Ptium inducta Exaudita Investigando
Scripto mnli de Data Eius hic in Raciaz Die
Tertia Mensis Martij Ao Elapso 1788 Per Citm
in Rem Acta Super Summam Novemdecem Au-
reor Hungae per Cita ab Acta mutuo contractae
data decernit Judm Quatenus Jd Cita pt Acta Sum-
mam Novemdecem Aureor Hungae in et pro Fra
Secunda pt Fm S. Jacobi Apli Anno Presen
ventura coram Officio et Actis Cen Ploen Sub Poe-
na Banionis in Casu contraventionis circa
Maonem in Ibic faciens publicanc ad Manus

Acta sive

Actor sive Spltis Plentis Solvat et Enumeret Lucta
Pena Trium Marcarum Pol. Pti in Trnd et
Sub Rigore qeo Supra Judicio totiæ Jnnstan
Praxi Juris Solvenc. D.P.V.
Inter SS. Paulum Stupecki et Mariannam de Cywin-
skie Conges tum Stanislaum Starczewski et Mari-
annam de Karwowskie Jnvicem Conges Actor et Cit.
pltr SS. Jacobum Karwowski et Evam Zazewska
Jnvicem Conges Cit. et Act. per maritum Suo et Contis
Suæ nne pltr Judm Citaonem Ptis Act. Pti Cit.
suum ad Judm Edict. Decidendo Quoniam Causa
præsens facti Suum ad Judm devenit Quæ sine
Jnquisione decidi nequit Proinde necessariam esse
Jnquisionem per Utramq Ptem ad Contenta
Trnor Ptium in et pro Sequen. Judicijs Suis
in Plonsko ex alternata Celebranc. educenc.
Censet T.C.
Inter S. Joachimum Kowalewski Act. et Cit. pltr S. Mathi-
Kowalewski Cit. et Act. pltr S. Mariannam Sichlucha
Eiusq S. Mathiæ Kowalewski Contem Cit. per Eum
Maritum Judm Citaonem Ptium utramq Suum ad Judm
Edict. Decidendo Controversijs Earum Ptium Inductis
Exarditis Quoniam Causa præsens pro Exdivisione
Substantiæ ac aliar Circumstantiar Suum ad Judm
devenit Proinde necessariam esse Condnem Judicij
Sui aut Sor Camerarior Trium Ploen. ad Fundum
Rostkowo Captar Tempore adinvenit Quod Judm
sive Offm mutuo Ptium Sumptu Conducenc. Conde-
scensurum Comportaonem Documentor Causam
præsen. eorum demandabit Quibus Comportatis
Summas ac Onera quævis liquidabit Substan-
tiam Earum exdividet de Statu Antiquo et Moderno
Jnquiret investigabit Jurta Excipiet Jnquisiones ex-
pediet

expediet Calculum iuste a quo provenerit Excipiet
Satisfactionem omnimodam Cui quid et a quo pro
venerit Potamq demandabit Penas Super Quo
interierit extendet Rigores annectet Trnos Pfiget
Causamq Eamq finaliter ad Contenta Trnor Ptium
decidet disiudicabit et moderabitur Cuius Jus vel Officij
Cmrlis Decani Ptes parere et Judicatum Pati idque
Sub Pena Banionis Super Pte Contravenien Illo
in Tmo Condnis publicanq debebunt ac tenebuntur
Quita Pena Septem Marcar Pols Pti per Ptem
compensanq Judicio Suo totiq in instan prosi Ja-
ris communis Solvend pro Quo Condnis Tmo Ptes
quos voluerint et Negotium Pdens poposcerit
adcitent adcitandi vero Sub Rigore quo Supra
Comparere Tenebuntur D P Vigore.

Inter SS Franciscum Ubysz et Joannam Iglenicka Invicem
Conges Dnos tam LL Gaspar Ovillatorem et Va-
lentinum Mediastinum Ad et Cid per Eunc S Franci-
scum Ubysz Suo et Contis ac Ovillatoris et Media-
stini Suor nne pltr S Benedictum Dobrski Cid et Ad
pltr Judm Citaones Ptium Suum ad Judm Edid deci-
dendo necessariam esse Inquisionem per Utramq
Ptem ad Contenta Tmor et Maonum Ptium Utramq
in Sequen Jus Suis et alternata in Plonsko Cele-
brancq educenq Consent H

Inter S Valentinum Kolakowski Ad et Cid per S Thomam
Sutkowski Inscriptum Plentem SS Rosaliam de Kola-
kowskie S Andreae Boianowski Contem alias Invicem
Conges Parentes Jacobum et Ludovicum Filios
Boianowskie Ad et Cid per Eunc S Sutkowski Inscri-
ptum Plentem S Agnethem de Kolakowskie ad S Jacobi
Kolakowski RC Viduam Cid et Ad pltr Judm tam
Citaonem Successor ad S Jacobi Kolakowski conq Relict
Eiusq ad S Jacobi Kolakowski Suum ad Judm edid
quam Trnum per Decrum Judicij Sui in Pnen Cadentia
inter modernas Ptes prolat devenien decidendo

Controversijs Ptium inductis Exauditis decernit Judm
Quatenus S Agnes de Blaskowskie ad S Jacobi Kola-
kowski R C Vidua Rgstrum Rer m blium in Varia
Forma et Specie existens tum Summar paratae
ac cunctae Suppellectilis Domesticae fatis Eiusdem
olim S Jacobi Kolakowski derelictae pro Segecensi Jure
Suor Cadentia in Plonsko Celebrandae Conscribit
et Realitatem Eiusdem Regestri comprobet Subsecu-
bitione in Causa praesens in Actoratibus vero distinctis
per Reiectionem ad praesens Inscriptionem deventis
ad Eamdem futuram Cadentiam in Plonsko Celebrandae
Causa praesens Suspenditur &c

Ex Regestro Executionum

Inter DD Albertum et Stanislaum Chyczewskie Fratres
inter se Srnos Actae per Eumdem Albertum Chyczewski
Suo et Fratris Sui nne prlis Officiales Cen Plocen
per S Thomam Gutkowski Judm Srnum Ptis Actae
Pti Cittae suum ad Judm morte ad S Mathaei Chyczew-
ski Actae Parentis interrupta Edita decidendo Quoniam
Decrum hic in Raciaz Die 25 mensis Octobris
Ao Elapso 1788 Inter Eosdem Actae prolatae Executionem
ad Bona Kraszewo Wlodki Falki et Dolne de-
mandans et Sortem in Bonis Eiusdem aut S Beski
ad Extenuationem Seu Inventaria Eiusdem S Beski
propria in Marcis ac Processu Tradi iniungens ob-
subsecuta fata praefati Sri Mathaei Chyczewski non
est Sortita effectu Proinde in Ordine Effectuationis
Eiusdem Decri additur ad Exegecensem praemissa S Mel-
chior Mieczynski Burgensis Cen Plocen D P Vigore
Inter S Paulum Wolski Actae prlis Officiales Cen Plocen
Citatae per S Melchiorem Mieczynski Teneri Ptem
Actae Docere Ptem Cittam de Ltmo et Sufficiens perducta
Processu et quoniam Pars Actae Decrum Judi Sui in
Plonsko Fra Secunda pt Dm Septuagesimae Die

Die Nona Mensis Februarij Ao praesentis inter Pten
actum et S. Hiacinthum Borowski Michaelem Ma-
luzynski et alios Citatos prolatam a quolibet Citatorum Poenam
Quadruplicem Quatuordecem Marcarum Polonicarum pro Re
actum S. Wolski adjudicans et ad Sessionem Tuni-
cam per Unam Septimanam Stringens atque
Condemnationem in Termino Satisfactorio coram
actis Crenarum Plocensium die 4ta Mensis Maij Anno Currentis
rsptu non Solutionis Earundem Marcarum et non Sessio-
nis Turris obtentam et publicatam demum Relationem
Dictae Citationis pro Justificatione Processus ex Pte Sui
coram Eodem Citatos coram actis Judicij praesentis in Positio-
ne actum Trium Plocensium die 6ta Maij Anno
fluentis per Mlem Trinitatis reponit taliterque de Suffi-
cientia et Ultimo Processu Pten Citatorum Docet Proinde Judicium
Pti actum Experimentum et Causam prosequi ac procedere
respondere et mox directe respondere Jubet in dire-
cta Responsione SS. Melchior Mieczynski Tho-
mas Kowalewski Burgrae Crenarum Plocensium Seu unus
Eorum qui facilius Conduci poterit ad primam Ptis
actum Requisitionem Decretique praesentis Exhibitionem Sortis
Bnrum Tyski per Citatos possessas ad Extenuationem
seu Res mobiles aut Inventaria in fraseripta Mar-
cis totoque ac integro Processu tradant et dimittant
seu tradat et dimittat quam Traditionem nemo
Sub Poenis de Impugnatoribus Sanctis Im-
pugnare audeat Decreti praesentis Vigore.
Judicium Praesens Terrae Plocensis publice commoditati
Incolarum Pstum Plocensium insuscripsisse ad Acta Sui
Judicij Transactionibus Rgnibus Querelis et
quibusvis Actibus et Intervenientijs Subveniendo
S. Antonium Swiątecki Instigatorem Judicij Sui

Super munus Susceptantis Actor Judicij Sui
Eiq Scorsivo Instrumento Judiciali per Judicem
Suum Collatum ad pstanc Jurtm admissibilem
Adinvenit idq Jnstanc pstitit hocce Jurtum
Idem J Antonius Swiatelli Rotha tam Constitu-
tione Anni 1768 Super munus Susceptantis
quam Constitutione Anni 1776 Super fideli-
tatem Suscipienc Transactionum in Papyro
a Thesauro Rmi Signatum juxta pscriptum Legis
pro Se pstanc Exaratum in Facie Judicij Sui
observatum Jurisdictionis Sollemnitate ad quod Exequenc
munus admittitur Dellaracionis Praesenc vigore.
Confrontatum cum Originali Francisci Liotkoski n° 1°

Actum in Bilsko in Terminis Communibus Terrestribus Plocensibus Districtuum Bilsensis simul et Plocensis una cum Continuatione Anterior Causar Vigore Legis in Diem hodiernum Incidentibus Feria Secunda post Festum Sancti Michaelis Archangeli proxima Scilicet Die Quinta Mensis Octobris Anno Dni 1780mo

Inter Gsum Josephum Zdłowski Actt per Gm Paulum Sułkowski Inscriptum Plnten Gm Valentinum Zdłowski Burgr Crn Plocens Citt pltes Judm ad Actoratum Gi Josephi Zdłowski per Gm Valentinum Zdłowski Citt ad Judicia Tribunatt Rni Petricoviens uti in Causa et Remissione Tribunatt in Judicio Tni Vissogrodiens Decisa ptensa amputata Judicium Causam Eand psequi Jubet Movit Citt Gsus Valentinus Zdłowski non admissa Tandem Quoniam Gsus Valentinus Zdłowski Burgr Crn Plocens Citt post Introductum Negotium a Comparitione seu Temerarie Recedit et se Condemnare permittit pinde super Eod Citt Temerarie Recedens in Lucro detrenectionis Summar primae Octuaginta Sex florenr Grossor Trium et Medij Pott alterius Centum Unius florenr Grossor Quindecem Pott Tertiae Quadringentor Quinque florenr Pott pro ptensionibus Citt per Decnem Condrle in fundo Bonor Kamionki feria Secunda post Deam Laetare Quadragesimalem Anno psens Jnr Citt ab Una et se Actt Plc ab Altera psedens Juratoria super nonnullas Summas Comprobaone Citt ab Actt adjudicatt ex Summis et Marcis Duris tam Condrli in fundo Bonor Eorund Kamionki Ao 1774 ac Tribus Vissogrodiens Potestate Tribunalitia primo in Anno 1777 altero 1778 in Corroboraonem Decri Supra de Anno Annotati Condlis inr Actt ab una et Citt Plc ab Altera Emanatt a Citt sibi Actt adjudicatt uti Fundum Repetitionis apud Citt habens permittitur Condemnaone ad quam Publicand additur Mlis Judlis

Publicavit Mlis

Actum in Bilsko in Terminis Communibus Terrestribus Plocensibus Districtuum Bilsensis simul et

Plocensis una cum Continuatione Autentici Causae prima Ter
tia post Festum Sancti Francisci Confessoris proxima Sedi
ut Die Sexta Mensis Octobris Anno Domini 1789 Cele
bratis

Inter Gmm Joannem Majewski Actorem per Gmm Paulum Sulkowski et Joan
am Infidelis Szymek Sklamowicz Citatum Juncta in Uno disparet Cau
Condemnare Permittit pinde super Eos Citatum disparens Rnus non e
Unionis Summo permittitur Condemnatio Quae decernitur Stadstan
Mtis ad Publicandum

Publicatum

Inter Mros Thomam Cameranium Prem Visprogrodiens Patronum et
Tutorem Leonem Thomam Adamum et Scholasticam Filiastros
et Filiastram Zalewskie Minorennes Actos per Eundem Gmm Thoman
Zaleski Patruum et Tutorem suos et Filiastrorum Filiastra
libus pltes Primo Rndmum Venceslaum Kulpinski Conven
tus Podlac Pulturiens Ordinis Sancti Benedicti Coadjutorem
abbatum Succor ob Mtem Michaelis Zaleski Primum Crevo
nogrodens Archidiaconatum et per Ramum Sedem Rom Mtis assignat
Tutorem Citatum per Gmm Paulum Sulkowski Procuratorem Plantes
Judm Uno Utrinque Ptis Citatis adinventa Ptibus Causam prosequi
Jubet in prosequendo Judm docendo Primum Ptis Actis Ptis Cita
ad Jurus Judm Edita Controversijs Ptium Quamdam Exaudit Quo
niam Pars Actrix Ptium Citatum pro Repositione Rescripti Tutoreatus
Succor ob Mtem Michaelis Zaleski Primum Crevonogrodens
Minorennium a Sacra Regia Mtate sub die Octava Mensis
Martij Anno Currente in Regno Ejusdem Ptis Citatis Collati ad Ju
dm Convenit Pars vero Citata in Satisfactionem Mtis Ptis
Actis Supradicti Rescripti Judicio Reponit pinde Satisfa
ctione in Juridicis adinventa Ptibus Procedere Mandat
in prosequendo Alterationibus Quamdam Controversijs Quam
dictis Litis quia Pars Actrix Decimi Officij Causae Plocens sub
Acta Curia Secunda post Diem Invocavit Quadrlem Sedi
ut die Secunda Mensis Martij assignationis pro Tutore Mtis
Thomae Zaleski Camerarij Prus Visprogrodiens Secundo Mino
rennium Patrui Germani Subrogandi Reponit Cumvero Pars
Citata nempe Ptis Rndmus Kulpinski Quamdam Succor Aemu
latus ac Vi Supradicti Rescripti a Sacra Regia Mtate Su
per Tutoreatum sibi Collati Hunc Tutoreatum sibi adjudicandi
Vice Agnoscendi Exponit Proinde Judm Intervenientes Cognitione
tum Decimi Causae Plocens quorum Supradicti Rescripti Validita
legalitatis Supradicti Tutores Eorde Minorennium Causaeum

ad Forum Competens Judicandi Remittit Decii Praesentis Ju-
gore.

Julius Mro Mariannam Turczewska ob Mri Michaelis Zaleski Pincer
na Czerwonogrodens Relicti Contem, Viduam, Matrem et Antonium Za
leski filium tum Mros Thomam Zaleski Camerarium Trn Visegro
diens Patruum et Zuzsem Leonem Thomam Adamum et Schola
sticam Filiastros et Filiastram Aud per Emd Dm Thomam
Zaleski suo et Legratarior Caus mre pltis Prem Andream Sm
estaum Sulpitii Conventus Pldo Pultovien Coad judicem
Abbatem Succombus ob Mri Michaelis Zaleski Pincie Czerwo
nogrodens per Rescriptum Sae Rae Mtis ad Citandum Citt per
Dm Paulum Sulkowski Jurenum Pltis Judis Pro Thoma Zaleski
una cum Succombus ob Mri Michaelis Zaleski quae Patrua pro
Solutione Summar Mro Comprehensar Ejusd Quondam Mri Mi
chaelis Zaleski Spiniar et post Fata Ejus in Succore Mino
rennes devolutar Cone Citt Agunt providendo Securitati hae
Summar huic in Causa Corrigitate ad Declarandum Pltis Re
spondere mandat in Respondendo Jnum Pltis ad Pti Citt
Jnum ad Judm pro Solutione Summar Principal unius Lin
gundor Altrius Millia Aurear Hungaricar Centum Duor
Millium florenor Pols Edicti decidendo pro Sufficientior Judi
cij sui in Cumpio Informatione necessariam esse Pltm Com
parit Dnum Mm Zaleski Patruum et Pltis Andream Sulpitii
pro Legitima Judicior suor Cadentia et Alternata in Pldo
Celebrand Subsequend adinvenit Cuius Conte.

Julius Deus Valentinum Parentem et Simonem Filium Zalewski
ad pr Jund Parentem suo et filij sui Sme pltis Deus Carolum
Andream et Antonium fratres inter se Germanos Obrebskie
Citt et Judicium per Deos Carolum et Antonium Obrebskie suos
et fratris sui nimbus pltis Judm Citationem Pltis ad Pti Citt
Jnum ad Judm Edicti decidendo Controversijs Pltum Judicat Cum
dict Nauperam ipse Communicationis Documentor per
Utramq Pltm in Legitima Judicijs suis et Alternata in Pl
dicto Celebrand ad Forum Legis Subsequend Causet
Cuius Conte.

Actum in Dilecto in Germinis Communibus Terrestribus
Plouenzibus Districtuum Pilicuensis simul et Florensis
una cum Continuatione Curiae nostrae Causar feria
Quarta post Festum Sancti Francisci Confessoris pro
xima Scilicet die Septima Mensis 8bris Ao Dni 1789 Celebrato

Inter Nos Nicolaum Suminski Suppanium Terre Dobrinens Dominum et Ebrs Joannem Karpinski Josephum Papirkowicz et Paulum de Bonis Leszczyno Subditos Ad pltes et quos Subditos in Actis Dominii sui Gram Petrum Leszczyński Cit pltes Judm Primum Pti Act Pti Cit pro Restitutione Vestis ac Solutione Data Concepionum Subditis per Cit in Iustic exuncjad Judm Iustitiae Secundo Controversijs Ptium Etsi dicti Quidem Petrus Leszczyński Cit Vestem Ebrs Joanni per Dictum Crenz Plocens ad Extraditionem demandat Judtis Satisfaciendo Cit Dicto Extradidit unde Judm ab Extraditione Ejusd Vestis Eundem Cit Liberum fieri Sum multumque ad Comprobationem Data Concepionum per Cit Ebrs Josepho Papirkowicz Joanni Karpinski et Paulo de Bonis Leszczyno Subditis Justitiae Robore Ejusd Dni Crenz Plocens Eosdem Subditos Judicium admissibiles ad Comprobationem Juratoriam ad Juvenit Pti in Iustanti Ea Ratha prout Concepiones in Mentionibus Citis Prima in Libello in Positione Actor Primum Plocens die Undecima Martii Maij Anno 1788 Altera in Cto Plocens die Decima Prima Martii Ejusd Anno 1788 Tertia in Eod Cto Plocens die nona Martii Augusti Anno Eod per Iidem Subditos facti Specificate Ebrs Josepho Papirkowicz Joanni Karpinski et Paulo de Bonis Leszczyno Mri Suminski Subditis per Iidem Gram Petrum Leszczyński Cit actualiter sunt Illata Judtis Vide Subditi Comprobarunt Qua Comprobatione Audita Judm Sententiat Quatenus Ill Gram Petrus Leszczyński Cit Siquidem Ebrs Josepho Papirkowicz pro Ejus Concepionibus Marcas Viginti Quinque Ebrs Joanni Karpinski Vide pro Ejus Concepionibus Marcas Decem Jam autem Ebrs Paulo pro Concepionibus Ejus Supris Marcas Octo unum per Judm adinvenit in et pro Vigilia Festi Sancti Thomae Apti in Anno Presenti Iuridicae Coram Officio et Acti Crenz Plocens sub Pena Banitionis in Casu Contraventionis Circa Meationem faciend Publicand ad manus et Quitationem Mri Suminski Dominii Eorund Subditor Solvat et Realiter Eum ment Quita Pena Prium Marcas Polonic Pti in Dicto Satisfactorio et Sub Rigore Eod Judicio suo per Medium Presentis Juris Solvenda Dni Presentis Vigore

/

Intd Mum Nicolaum Lunitzski Leppanium Curre Dobrinens Bonor
Leszczyno Smethonum et Gm Nicolaum Mezynski Comend Bonor
administratorem Act per Eund Mum Nicolaum Lunitzki suo et Ca
prazii Administratoris sui nme pltis Gum Josephum Zaleski Act pltis
Honestum Nicolaum Dicti Gowalski Ct pltis Judm Citacionem Plis
Act Pti Ct suam ad Judm Edi Act deindo Controversija Plium Ju
Ducti Laudi Act nostram ejusq Ingressum per Ultram Plis ad
Contenta Dni Pti Act in Sequelm Judicijs suis et acta nota
in Actis Celebrand Eduend Consul Suo Conto

Intd Gm Joannem Szczytowski Burge Crac Plem Act pltis
Mum Franciscum Dobrowski Succamerar Plem Ct
pro Gm Valentinum Zdanowski Judm Citacionem Pti Act Pti
Ct suam ad Judm Edi Act deindo Controversija Plium Judi Act
Laudi Act Judm Prosiendo Scro mali de Data Ejus in
Sypne die Vigesima Quarta Julij 1787 Anno per Ct Mum
Dobrowski in hem Act Super Summam Vigint Aurcor
Hung per Ct ab Act mutuo Contract Dat et manu prria
Subscio Deberit Quatenus Jo Mus Dobrowski Ct Stan
Summam Vigint Aurcor Hung in et pro Vigilia Ct
Natis Sancti Joannis Baptte Anno futuro Ventura una
cum Pitio ne ab Eod proximo per Quingue ad Centum
Computand pro Semestribus Annis Spectan Quo Szczytowski
Act Coram Officio et Actis Civ Plem Sub Pena Banno ni
in Casu Contravention Circa Manum ni Ibi Et faciend Subli
cand Solvat et Enumeret Lata per Ct Pena Priem mar
car Pot Pti Act et sub Rigore quo Supra Judicio suo Stia
in Justanti Prati Juris Solvend Dni Spem Vigore

Intd Quos Catharinam Gri Francisci Lutomirski Petronellam
Gri Mathie Stid Lutomirski Comites Girrenses ac Eund Mandi
Act suo et Alior Act nme pltis Mum Maximilianum Sara
lowski Civem Plem Ordinum Aquile Albe et Sancti Sta
nislai Equitem Ct per Gm Hiacinthum Przedpelski et
Leonicam Sacores Agnes ob Gri Joannis Madowicki Relicta
Consors Vidua et Eva Gri Antonij Krzesztowski Comitis Gra
bie ob Gri Joannis Grabia ac Edmundi Gri Antonij Krzesztow
Nempe Sacors ob Gri Joannis Grabia Jgitur in Anno dis pa
sent et se Rus non solu nis Summe Duor Millium Sync

Polonę Condemnare permittunt pinde super Eisdem Pseng in Tmo disparenę permittitur Condemnaõ quae decernitur et Statuitur cum Illis Mco vero Clno Causa Pseus Suspen ditur ad Convictionem disparenę

Publicatum

Inter Gm Mariannam de Strusinskie ott Gsi Andreae Malomaski Relictam Contem Viduam Act per Gm Josephum Malomaski filium nme Matris suae pltr Gsos Petrum et Joannem Cieszewskie Citt per Eundem Gm Petrum Cieszewski suo et Fratris sui nme pltr Judm decidendo Tmum Ptis Act suum ad Judm Pti Citt Institutt hac in Causa uti inveterata Judm Dilaõnem Communicaõnis Documentorum per Utramq Ptam Subsequendę pro Sequenę Cadentia Judiciorum suorum ex alternata in Pldcko Celebrandę ad Pseum Legis Dat et Concedit Tmo Contto

Inter Gm Dominicum Kowalewski Burgę Crę Ploc Act per Gm Paulum Sulkowski Mcum Michaelem Lasocki Clnidę Conariae Lanciciensę Citt per Gm Antonium Swiątecki Judm Citaõnem Ptis Act Pti Citt suum ad Judm Edit decidendę Controversijs Ptium Judnctt Exauditt necessariam esse Prlem Comparitionem Ptium Utrarq pro Sequenę Judicijs suis ex alternata in Pldcko Celebrandę Subsequendę Censet Tmo Contto

Inter Gm Albertum Krzywkowski Act pltr et quoniam Gsus Norbertus Jaroszewski Camerariae Grlis Plocensę Citt Pseng in Tmo disparet et se Condemnare permittit pinde super Eodem Rnc Solvõnis Summae Mille Sexcentorum Quinquaginta Quatuor florenę Grossorum Viginti Unius Pott una cum provisione ab Eadem Summa provenienę permittitur Condemnaõ ad quam Publicandę additur Mlis Judlis

Publicavit Mlis

Inter Gsos Josephum et Joannem Maliszewskie Act per Gm Josephum Maliszewski suo et fratris sui nme pltr Mcum Cajetanum Kosłowski Succamerarium Sae Rae Mttis Citt pltr Gm Franciscum Goszczyński Citt pltr Judm Decidendo Tmum per Dnum Antecti Judicij sui Conservatum Suspensa Satisfactioni

Dni Judicij sui Injuncta Comportationis Contractus Resignationis
inter Nobiles Mcum Cajetanum Korbuzki ad unus Citatos una
et Jos Szczerzynski Pte ab altera Conventi et Intervenientes Cer
tis per Pte utrasq; suum ad Judm Indultum Necessarium ipse
hac in Causa Communicandum Documentor ad Exemplum
Legis pro Segnang Judiciorum suor Cadentia et Attornata in Pte
sto Celebrand per Utrasq; Pte Subsequend Judm Curat
Cmo Conto.

Inter Mcum Joannem Rosiszewski Act per Gm Stanislaum Zacha
rewski Jnenem Pltm et quoniam Gs Franciscus Korpulli Pa
nus Adoptivus Joannes Albertus et Thomas Kurilowicz
Principi Cmd D. Paulus Subditus Cti Grem in Cmo dis pa
rent et se Condemnare Permittunt Inde super Eisd Cti
Disparem Respto Captionis Processus et Citationibus non
in Bonis per Act Possessio unum Aliunde Pozi et Obtenti de
cernendo in Actibrata Eorum Jniamptatis Actionis Prosequend
Penalitatis per missis Condemnato qua decernitur et Laudatur
Mlis Judicis ad Publicand

Publicatum

Inter Gs Joannem Szczerzynski et Sophiam Olszewska Jnicem
Conjgs Act per Mandatum suo Nomine suo Mre pltre et Jus
niam Gs Valentinum Boguski et Agnes de Rostkowskich Jnicem
eum Conjgs Cti Grem in Cmo disparent et se Condemnare
permittunt Inde super Eisd Cti disparem Mre non Edu
catis Jnjuriationis per Decretum Antecessus Judicij sui Jn
junctæ Emissionis Bonorum Jnspect Educend Jnjuriationis
Respectu attentat Violentiarum ac Contraventionis Decreto per
missis Condemnato qua decernitur et ad Publicandum Judi
cis Mlis

Publicatum

Inter Gm Catharinam de Sowirzchowskich Gri Adami Wojciechowski
Relictam Conthoream Vidnam Act per Gm Josephum Szczawski Jnicem Pltm
Geo Mariannam Gs Felicis Kolankowski Catharinam Gs Michaelis
Kowalewski Agnethem Gs Thomæ Szathowski Conthores Viduas
ac Easd maritos Cti et Act per Gm Felicem Kolankowski suo
et Aliorum Cti et Act Mre pltre Gm Adamum Krzesztanowski Cti
per Gm Valentinum Zdanowski Mos Petrum et Joannem Cies
zewskich Cti per Eundm Mum Petrum Cieszewski suo et Fratris
sui Mre pltis Judm decidendi Causam per Decretum Antecessi Ju
dicij sui Conservatum Conventi Mum Joannem Cieszewski Satisfa

cere

cere Dcto Judicij sui in Limito Reprodu ctõnis Dilationis Majoris ad quam se in Antecata Cedentia Judicio suo pro Judicijs Solitis Varsaviae Requirat idq in Instanti Judm Cancel et quoniam id Mus Czerwelis non Reproduxit animo Moderandi Judicij sui &c se Subjit pinde in Vim Sumbtõnis Js Mus Czerwelis Bonum Ppium Murzas Pcs Plis nempe Gio Polanbowskim Nowakowskim atq Rathowskim Ant Judicio vero suo per Medium Delarare Judicijs sub Rigore et Regio Penalium Extendendo Solvat in Negotio vero Principali Lict Quid Ypsemet in Causa post Explata Justa Circa Communicatõnem Documentor in Antecata Cedentia per Gio Adbium Polanbowski suo et Alior Cauis atq Adamum Wengierchowski suo et Contis suis mõ Decio Causa Ejusd per Dnum Judicij sui pro Sequem Cedentia et Injuncta cum vero Mus Czerwelis a Gio Polanbowskii Nowakowskii atq Rathowskii pro Evictõne adeit loco Decisionis Causa Ypsemet Portionis Actu Communicõ Documentor ad allata tõnum Eorundem per Dnum Judicij sui et Concepta Js Mi Czerwsky Circa Satisfactionem Eid Dcto Injuncta Communicationis Documentor nulla Documenta ad Causam Ypsemet Spectans penes se habere Inficiant sed Dum et Reposito Decio per Suos Wdzerwianos Anni 1721 Sub Actu proxa Quinta post Dm Rogõ mani mi Bibelio in Judicio Inter Gio Simonem et Joannem Czerwelis ab una et Jm Laurentium Wdzerwelis Plis ab altera plata Summas atq Gio Laurentio Wdzerwelis Ducentos Florenos Polonicos Mariannam Wdzerwelin Quinquaginta Florenos pro Quibus Summis Actio ad Ypsemet Veritus ad Judicare Constat Summas Laud per Js Gio Czerwelis Repraesentõ Gio Wdzerwelin Ejusdem Ejusve etiam Laud Gio Wdzerwelis de Rimantina Ejusdem Summas Cone Js Czerwelis Contestare Proinde Judm Modernus Mus Czerwelis per Suos Wdzerwianos ad it ad Conjunctionem in Puncto Satisfactionis Quitatõnis Subscripti debita sive Manõnis de Contravenõne allegato Decio per Wdzerwelin Justa pro Sequem Judicijs suos Cedentia et Alternata in Publico Celebrando sub Sumbtõne in Causa Stringit Mus Conto

Inter Gm Stanislaum Zdchowski Bonor Ramułtowo magna Hæredem
Actt pltem et Quoniam Mus Michael Lasocki Clnis Lanciciensis Cona
riæ Bonor Kosino Hæres Citt Prsens in Tmo disparet et se
Condemnare permittit proinde Super Eodem Citt disparens Rne
Meliorationis Decri Judicij Prsens die Decima Octava Men
sis Januarij Anno Elapso 1788 Inter Ipsos Citt ab una seq
Actt ad Sinistram Judicij Informationem quo ad Interdi
ctionem Excisionis Silvar in loco Vocitato Klin No
winy et Luzy ad Bona Ramułtowo Actt Hæreditt Spectans
Decernendæ Incompetens Actionis Citt Disparens Extendendæ
Pœnar pro varijs Violentijs multifarie sibi Actt Illatt Cassa
tionisq processus super se Actt per Citt Obtenti aliarq Cir
camstantiar Tmo Comprehensar permittitur Condemnatio
ad quam Publicandæ additur Mlis Judlis Publicatum

Ex Registro Novo

Actum in Bilsko in Terminis Communibus Terrestri
bus Plocensibus Districtuum Bilscensis simul et
Plocensis Feria Quinta post Festum Sancti Fran
cisci Confessoris proxima Scilicet Die Octava Men
sis Octobris Anno Domini 1789 Celebratis

Inter Gm Martiannam de Nowackie ott Gsi Lucæ Szelski Relictt
Contem Viduam Actt pltes Gsos Lucam et Thomam fratres
Inter se Germanos Szelskie Mcum Joannem Cantium Bukowiń
ski Exercitus Nationalis Vice Præfectum Citt pltes Gsum
Josephum Sikorski Itidem Citt per Gm Lucam Szelski Judm
Citationem Ptis Actt Cong Gsos Szelskie ac Mcum Bukowiński
tum Gm Josephum Sikorski Citt pro Expulsione de Bonis
Samborz ac Reinductione Præfatæ Actt in Præmissa Bona
suum ad Judm Editt decidendo Controversijs Eamdem Ptium
Exaudit Quandoquidem Judicio suo deducitur ott Gm Lucam
Szelski et Gm Martiannam de Nowackie Szelska Conges
Utrosq mutuam advitalitatem in forma Statuti Coram Actis
Crens Zacrociment feria Sexta post Festa Solennia Sacri
Paschatis Anno 1755 Rvisse ad Actaq Crens Plocens feria
Quinta post Dominicam Cantate Anno 1765to per Solum
met Maritum modo Oblatæ Porrexisse Insuper Suprafatt
Maritum Maritum Conti suæ modernæ Actt Summam Quatuor

Millium Nymphe Binis Insero nibus prima Junii Quarta
post Dominicam Oculi Quadrlem utriusq; Coram Actis Cruc
Plocens Anno 1765to Rivk in Bona Sambor Juri adoritalo
dò Subjudi Inscripsise ac ex post Contractu Resignati Die
Quarta Decembris Anno 1766to Inter Jm Lucam Szelahi
et Martianam de Nowachii Conjges ab una et Mum Si
gismundum in Luscino Laszchi Tribunum Supremum
Plum ab Altera in Bonis Sambor Consero Actis Cruc Plocens
Sabbo fit Pri Dnum Regum nempe die Decima
Octava Mensis Januarij Anno 1789 modo Oblata Porrecta
tam et Resignatione Virtute Ejusdem Contractus ac Quietatione
de Pretio in Rem Mei Laszchi acquirens Subrogatis Jura
Consortialia ac Vigore Eorundem Juriam Possessionem Bono
Sambor ad Vitæ Tempora Modernæ Actricis in Omni Tota
mine Durationum Ipsius Disposse ac Demum Testamen
to Ultimæ Voluntatis Ejusdem ad Jm Lucas Szelahi Moderna
Actricis Mariti die Septima Mensis Maij in Eisdem Bonis Anno
1787mo Consero ad Actaj Cruc Plocens die Decima Septima
Mensis Decembris Anno 1788 modo Oblata Porrecta circa
Omnem Dispositionem facti Bonor et Partis ipationem
Jurium tam Substantiæ Mobilis quam Immobilis Jactis
Mariti dictæ Contrariæ modernam Actricem Religuisse
post Fatalem Supradicti Mariti sui hanc Actricis Jm Mariti
camam de Nowachii Szelahi Testamentum Actis Possessorio sub Die Decima
Octava Mensis Decembris Anno 1788 per Mlm Virum Julium Sta
nislaum Szamborowski de Sambor Juratum Coram Actis Cruc Plocens
Rivk in Jpsata Bona Sambor Consertialibus Juribus Subjecta
Introjectionem Recipisse et Tali modo Eandem modernam Actricem
eius Possessionem in Omnibus Bonis Continuasse Testamen Bonis Mobilibus
Prima Quidem die Quinta Mensis Januarij altera die Decima Octava
Mensis Ejusdem utriusq; Coram Actis Cruc Plocens Anno 1789 Comparen
cam et Thomam Szelahi alias Joannem Cantium Rubowiecki
Generosos Nationalis Commissionem et Josephum Silowski Mo
dernos Cives Veros Exquisitionis de Omnibus Bonis Sambor facti
Quo minus ipse Conventus Ejusdem Civis ad Judicium Jpsius Veros Exquisi
tionis Super Eisdem Condemnationem suo in Judicio Dni Vigesima

Secunda Maris Maij Anno Currenti in Bello Obtinuisse pro
pijs Reinductione in Domibus Bona ad eorum Dominos Jurisdi
tu Expulsionis et ad Jdeam Pars Cath Ptam Cis Convenit Pro
tis Supradictis Documentis ac querelis de Expulsione per Ptam
Cath facta altedicti Dñi Martiani nam Szlelia Relicti Vidnam Mo
dernam Cath ante Omnia in Jdicta Bona Sambor Reinduc
endi determinat Rem vero de Domibus Bonis Violenta Expul
sionis Jdem Dñi Luciam et Thomam Szlelia munus Jo
annem Cantium Bukowinski Exercitus Nationalis Vice Pre
fectum alios Dñi Josephum Gilowski Cis Judicem Dominici
ly adinvenit Injungendo Laudatus Supradicti Cis Bur
rum Castri Plocens Superiorem in et pro Feria Secunda post
Dñi Sanctor Pium Regum in Anno futuro 1790 Jurisdi
Ingredienda Ejusd Sessionum Curiam Luis Gor
ec Cis per Spatium Duar Septimanar sine Jnter
missione Continuent et Explicant nunon in Egressu de
Curri Omnes Cis Vadium Capitale Duplex Pti Cath Sol
vant Cath Bona Bonorum Coram Officio et acta Reg Plocens
tam quo ad Sessionum Curiam per Solvi non Duplicis
Vadij Circa mationem faciend Publicand et in Ordine vero Rein
ductionis in Jdicta Bona Sambor et Sortem in Ramotwo
nuspiam ipse Condemn Judicij Dñi aut Gros Camerarior
Civium Plocens ad Fundum Bonor Sambor in et pro Cmo Dñi
Sanctor Simonis et Jude Aplor in Anno Jstius per Ptam Cath
Condemnor adinventi Quod Judex sive Officium Camere minus
Quorde absentia non Obstantes Condemnationum ante Omnia
Supradicti Dñi Martiannam de Nowachii Szlelia Cath in Jdicta
Bona Sambor et Sortem Bonor Ramotwo cum Adjunctis
Reinducat Quo circa Jmputatum Brachio Militari in Casu
alicujus Rebellis Oppositionis Causa Securitatis Judicij sui
Condigis Requirendo et Contumacia Dñi Cis ubi post Convictio
nem Ea in Causa Subsecuta non Adventa Deinde Statim Bonor
Circumcubet de Protensionibus Quibuscis Violentijs Damnis Injurijs
ac Rebus Mobilibus Juventutenjo per quamviam Fuerunt Judex Jn
quiret Investigabit Calculum de Quantitibus Exigiret et Juguis Ho
nis ubi opus erit Expediet Quota ex quo Interesse Attentabit
et Judicio vero Vadium Capitale Simplex in Instanti sub Decreto Regore
ex Regro Bonorum Extendendo Jsti de Evolvant

Penas super quo Petierunt pro Qualitate facti et Dominii pro
gabit Rigores Ame otet Satisfactionem Omnimodam cui et
a quo Competierit Sententiabit Petatur Quod si vero Petitus
se Expulsio apparebit Petatur Penas. Duplicand super Pte
ad Quarnet Pti q̃ in Scriis et Singulis Petitionibus Nihil
Petatur et Presolud Relinquendo finaliter non Obstante Con
tumacia Pti Cit Seiudet Dijudicabit et moderabit Lis Cujus
Decisionis Pti Parere et acquiescere Judicatum q̃ Pati debebunt
Lucta Pena Septem Marcar Pot Pti in Suo Condnio et subli
gor Solvit Judicio suo per medium in Petanti Predi Juris
Solvendo Movit Pars Cit ad Judicia Tribunalitia Sui Pti
cordang non ad missa ubi Lege Petita.

Intus Meum Nicolaum Sumiński Pygmaeum Terre Dobrinen
Bonor Leszczyno Possessorem Dominum et Sm Nicolaum Mezyński
Administratorem Cui per Sm Joannem Szczepkowski Jurium Petitor
Meum Adamum Wegrodzki Notarium Terr Hrne Zarocimen
Cit per Sm Valentinum Zoltowski Juniorem Petum Quoniam
Pars Cad Petr Cit Vacans Juris dictione Sui Zarocimen pro
Statuione et Extraditione Subditor de Bonis Leszczyno in Petu
Plocens Consistens pro Jugero et Bonis Popiołuszno in Terra
Zarocimen Consistens ad Quem Judm Convenit Petitor
Pro Causa huic Competens ad Inventa Petitus
Mandat in Pendendo Controversij Petium Judicat Claudit
Citationem Pti Cad Pti Cit suum ad Judm Edit Seiudendo ni Pro
bato nem Subditatus et Immitatem Subditor per Petm Cad Extra
di Petitor recessarium esse Jugero nem per Ultram Petm
Pro Signum Judicij sui et Attornata in Publico Celebrand Edu
xund Curiat Smo Conto.

Intus Meum Stephanum Kamionowski Claid Cracovien Cujus
cad Petis et quoniam Meus Stanislaus Ubysz Subjudicialis
se Remisit Unde Supra Eod Cit in Causa Dimissionis Sor
tium Bona Bonistaw Zaluzie num Laudando Calculo et Doni
fication Fundi Petitionum ac in Alijs Circumstantijs Smo Ori
ginali Comprehensis vertenq in Quero Statis Petitoris Dum
Judicij sui decernitur Condemnado ad quam Publicand ad dict
Publicatum
Intus Sm Albertum Smardzewski Antecad Pos Celsa nowo Regali
um Possessorem Tenutenium Cad et Cit Petis Meum Notarium

Umiliati Cœnium Bitecen Bonor Cebanowo Proligien
Posesorem Dnum et Jm Joannem Myszkowicz Commissari
um necnon Honestos Jacobum Vladislaum Joannem Nicolaum
Sebastianum Bartholomeum Bonor Eorum Cebanowo Subd. Ds
atq Joannem Perisleum Cit et Act pro Eund Jm Joannem
Myszkowicz Commissarium suo et Suprascor Cit me plto Judm
Cones Ptium suum ad Judm Edit deducendo Controversijs Exau
dit Lignide Causa Cognos Recepta Oblationum et Punctu Pos
sessionis Bonor Cebanowo Emicum suum ad Judm devenit Petro
Judm necessar cum spe Condnum ad Fundum Eorum Bonor Cebanowo
m et pro sua Secunda post Dm Sanctiss Nium Regum Anno Do
mini 1790 venturu Judicij sui aut Gros Camerariosq Nium Plo
rum minus Diuse absentia non Obstans mutuo Ptium Sumptu
Condemnd edixerunt Quod Judm sive Officium Camerle Pre Ptium
Condemnd et Condemnat Comportationem Contractus Petitis Re
mota Juris Plis Subsenti ac Juventarij Status Bonor Corsen
per Plos Subsequenda demandabit Qua subsenta Comportatione Re
videj Statu Bonor et Confrontatis Juventarijs cum Eor Statu de Im
portatione seu deportatione Jnsemi mutuorum de Decoratione sive Re
paratione Bonor Cunctisq Ptium Litigiosis Jnquirat Jnvestigabit Jnquisitiones Expedit Justa ubi
ne cupenda fuerint Expirit Bonificationem et Satisfactionem Omni
modam curet a quo petierit petend edixerit Causam Jpse
ad Contenta Jnor Ptium pro Jure et Equo finaliter nihil
Jnstando et Jmmolando Relinquendo Decidet Diijudicabit Amo
dorabilid Cujus Judicij aut Officij Camerle Decisioni Plos
Parere et Judicata Pati debebant et Prebundo ijdq sub Pena
Banionis illo in Pno Condnis super Plo Contravenient Publicand
Juita Pena Septem Marcar Pol Plo per Plm sibi edinvicem
Compersand Judicio suo Totiq Jn Instanti per Utramq Plm
Prasi Juris solvend Decti Presens Vigore

Jnter Religiosos in Christo Patres Ludovicum Krzyszki Priorem et Re
ligiosum Ubysz Subpriorem ac Totum Conventum Ordinis Sancti
Benedicti Plebis Pultovien Bonor Mobrowo Hæredes Act pro
fund Rly sum in Sto Patrem Benedictum Ubysz Subpriorem suo
ac Totius Conventus Ejusd me plto Meos Josephum Dobiensz
Thomam Rypinens Capiferos fratres Jnter se Germanos Chrzanowski

Lib per Gm Joannem Szczepkowski Jurenum Plum Gros Jur
phum Adamum Alterum Adamum Silvestrum Casimirum
et Petrum Borowskie Antonium et Simonem Lipowskie Admo
dum Judum Franciscum Wolskii Lib per Gm Valentinum
Wolkowski Jurenum Plum Judi Cmonem Plis ad Plis Lib
pro meliorande Dni Campestris in fundo Bonor Zeu
potius in loco dicitur Juter Hereditatis Bonor Supra
dty Borowo et Zdurzewo anno 1787 ac si sine adita Col
lateralium ad Bonor Makowsko Haredum cum ejusdio
acutio neq fundor ad pmior ad malum Stadij Jufor
meonum plati ad Judm Gnus vacuus Jurisdictione Pii
Dobrinum Edit dirimendo Controversijs Plum Judum Ejus
dit Loquid Cognid Ejusd Dni Resolutioni Judicij sui non
Incumbit Verso Judm Causam Eandm non subscripsit Foro Judicij
sui declarat Id Eandm ubi de Jure venerit Remittit Judicandam
Suo Coato.

Inde Illmus Joannes Rozierowski Vexillifer Siprien et ex Plis
Plovien ad Comitia Varsavien ad Gnus cujstat Electus Nuntius
ad Plum Illmum Regimundum Zawacki Pocillatorem Rawicz
Lib per Gm Casimirum Skrzydlewski Compareno Judm Juramu
tarius Dnorum Judicij sui Jurisdictio die Vigesima Tertia Men
sis Maij Anno Curren Jstio Plis nunc Compareno non Obstan
Contumacia Mor Valentini Szymanowski Cupnei Clonovien
Bor Sandecen Haredis et Stanislai Skarzewski Plis de Bonor
Obligat Respons Menta Eorund Plurima Convictione in
Ipso Autenio in Duro ad notata demandata Communica
tis Dnis Documentis Plis Conservat deindeque in Satisfactio
nem Jdis Duro Plis Documenta sua Causam Jpsam
Suffragen Summarijs Consen Comportare et sibi adinvicem
Communicare id in Instanti Judm Stringit et Juxtam
Illmus Rozierowski Vexillifer Siprien et ex Plis Plovien
ad Comitia Varsavien ad Gnus cujstam Electus Nuntius Ad
in Satisfactionem Sententiae Judicij sui Documenta sua ad
Causam Jpsam se se Referen Summarijs pris se Consen et Ob
servat in Jud cum Documentis Confrontatis Compor
tavit Plis Lib Compareno Communicavit Super Reliqua
num Documenta Communicationem Juretum Corporale Re
tulerunt Ubi Instituit Judm Satisfacisse Eumdm Illmum Rozie
rowski Lib declarat ad Ulteriora Comportatio ne Liber mittit
Mus vero Casimirus Pocillator Rawicz pro Sequenq Audientia
Jpsi Plis Celebrand Documenta sua Communicare Offert

Ygitur Judex hunc Meum Laudi ad Similem Documenti Communi cationem attenta Ejus Officiositate pro Segnem Judicio suos Causidicos ad Alternata in Ordine Celebrandi Pringi Causarum Ordine et Ejus nunc Comportata et per Meum Laudi Comportanda Documenta nunc Legis deridus Declaret Primo Conto

Judex Jon Casimirus Bithowski Cath et Can pltr Polon Knesnen Valen sinum Korzeniski Canonicum Cathe Helmen Proponibus Zagrobeg Can et Act pltr Judicium decidendo Primus per Denum antacti Judicij sui Contens Quoniam Pleb in Anteriori Causidicia Judicio suos Pe tens in Completo numero non adducentur proinde pro Ordine Cau sidicia Religiosi Patres adducant ideo instantanee Ejusdem vero Pleb Korzeniski Nos Volumus Korzeniski Canonicus Cathe Helmen Propo situs Zagrobeg suam Jurisdictionem in Anteriori Causidicia Quinque Partibus Pleb duo in Judicio per Cancellariam loci Ejus Re ponit in Ead Jurisdictione sua peritiat Jam autem Jon Casi mirus Bithowski ad suam Jurisdictionem in Anteriori Causidicia Quatuor Partibus Ejusdem unum Partem ad Parem numerum ad duxit Unde Satisfecisse Causidicis Pleb Judex adinvenit Ad Causa nem Quando Jurisdictionum per Pleb Reportat Judex Condescendit Quibus Lis et per Omnes Circumstantias Pertinat Quando quidem Ejus Jurisdictionibus humaniter deducitur Jon Casimirus Bithowski Tempore Solemnitatis in Festo Assumptionis Beatæ Virginis Mariæ ad Ecclesiam Zagrobeg Suæ Parochiæ pro audiendo Missa advenisse Ibidem Scammum Expeditionis Confessionis Fundisse et Ejusdem Subditum Confessionem Ca sa Dei Sacramentalem Patrem Verbis Judicum Lacessisse Diffamasse Et Brevi vero Tempore ad Ecclesiam Polon Knesnam Korzeniski Proponitur Ejusdem Ecclesiæ advenisse Sine Omni Reverentia Locis Sacris ac Personæ Spirituali Super Eod Prædicto Zagrobeg simulata Verbis non Convenientibus Insurrexisse et Eodem loco et negotio de Judicio Scammo Confessionali Quidnam non nullos verbos Lacivos pronunciasse Distinctionem Confessionis Quando Commisisse tum et Alijs Verbis Satum Spiritualem denigrasse Lacisse Diffamasse pro quibus pro ad Violentijs ac Irreverentia Loci Sacri Quando Jon Bithowski Cath non potest Evadere Poenas Criminales et Pleb Judex Arbitrarium Casimiro Judici Sententiat Quatenus Jon Casimirus Bitho wski Cath Curiam Castri Plocens Supinorem Mitat pro Feria Se cunda post Dnicam Conductus Pascha in Anno futuro 1790 Jnu dans Ingrediatur Ejusq Assignationem Curiæam per Spatium

Unius Septimane Continuet et Expleat necnon in Expensa de Quin
Penam Duplicem Leatuordecim marcar Pol. Coram Officiali Pe
Ploczen sub Pena Banitionis Tam quo ad Septimam Lucam qu
Solutionem marcar in Casu Contravenitionis Circa Matonem Jurand
Publicand Pti Act nunqu Poli Rudspno Nortowski Prayzi de Za
grobne Solvat Judicio vero suo per medium Janum Sub Seue
vivo Rigore et Regro Panalium Extendendo Pti Probat de Adva
Pno Quod Cti Casimiri Pithowski Cinq Jotact Pilcum Rudspnum
Noydworski Proprietam Lagrobne Supradcm Jde Pti Rudspnis
Nordworski Proprietas Lagrobne Inquisitionibus in Objectis
Cti Pithowski Plene Emendatas Proinde Judm Quod Proprie
tam Lagrobne ac quevis Impastitionis Ejus de Cti Pithowski Libe
num fuit et pmittat Deum Jesum Vigore.

Coram Mo Stephano Warszkowski Onde Conanicus Cujavia in lo
cum Mri Joannis Nikra Swirsa Gumowski Judicis loci Jesenc ad
Cautum Jesenc Constituto Subdelegato Inter Quos meum Gumowski
Judicium Prium Plocens Ad pitt Gni Valentinum Strzeszewski
Burge Civis Plocens Et pro Gno Valentino Dworski Judice
Deindade Annum per Unum Antecessorem Judicij sui Conservad
Controversijs Ptium Quodcit Judm Sententiat Quatenus pars Et
Satisfaciat Dilectori majori ad quem sui Antecessor Judicij
Recurrerat idq in Instanti et quoniam non satisfecit unde in vim
Sue Sentiae Jdis Gni Strzeszewski Act Panam Simplicem Qua
tuordecim marcar Pol Pti Act Judicio suo per medium De
rantibus Judicijs sub Rigore et Regro Panalium Extendendo
Solvat in Negotio vero Principali Judicium Ptibus Experiri man
dat Ne Experimento Jpsis tendo Dero Judicij sui Conspa Dila
tionis Jnquisitionis Decernit Judm Quatenus Nius Joannes
Gumowski Judex Dnis loci Prasens super in Cognitione Quat
um Jurium Expleat idq in Instanti et additus Mis ad Rotha
Agendum hoc Jurium Jstitit post quo Jstitit Supradata Pars Act
Nunqe Mus Judex loci Jesenc Interrogatorica Consentibat et Eadem
Subscribebat Pti Act Communicat Quates nominat Consenjpsit
Quates nominavit Pti Act Communicavit quos nominat
Pars Act Subscripsit Act vero Judicis et Jnquisitionis manu Quam
Plus in Numero Educit Quam Educit in Sequens Judiciorum
Cadentia et Alternata in Actis Celebrand Reponere Quibus
Quo Conste.

Coram Eod m. Subdelegato Jpso Quod meum Joannem Nikrasmi
Gumowski Judicium loci Jesenc Ad pitt Gni Valentinum Stre
zeszewski Burge Civis Plocens Et pro Gno Valentino Dworski Judice
Jpsistendo Dero Judicij sui Conspa Dilationis Jnquisitionis Nr
modernus Pti Actor addictus Mis Judicij Pti Act ad pmuti
andi super Incorruptionem Quatuum Juris Rotham Jstitit Ha
mus Judex Acti Hoc Jurium post quod Jstitit Consentibat

Cum Libello Interrogatoria ad Eadem Subscribebat Ptus Ch Communicari
id. in Instanti Conscripsit Subscripsit Datas nominavit Ptus Ch
Communicavit Cedula Pars Ch Subscripsit ad vers Judicavit Ptus
Quocum suam plenam in numero Eduxit quam Eduxit pro Segue
Judicior suor Cedentia et Alternata in Publico Celebrand Repone
re Laudabilis Suo Conto

Inter Gnm Antonium Swiątecki Justiz Actorum Judicij Pacem ad
ptes Gnm Valentinum Arszewski Burgg Crem Plocen Ch ptm
Judm Unum per Actoris Dnum Judicij sui Contum decidendo
Instituendo Jud Duco Injungente Eduard Injudicis in moder
nas Ptes plus additud Mlis Judis Ptus ad ad pronunciandum super
per carnestadium Partium Juris Rotam ido Pte Instanti Justi
tiarius Ptus Gnis Swiątecki Cus Gnis Arszewski Cus Jurand
post quod Ptes Conscribant Ptes Interrogatoria ad Subscri
bant Sibiq Communicarunt ido Instante nec Conscripserunt Partes
nominarunt sibiq Communicarunt ac Subscripserunt Laudo obser
vandum Judicior suor Cedentia Interrogatorij adhuc Cus et ubi vi
ipsum Subscripes pro Segue Judicior suor Cedentia et Alternata
in Publico Celebrand Judicare et Injudicium Suam Eduxere ad Laud
Eduxit Reponere Obtemperantes Suo Conto

Inter Gnm Jacobum Zahrzewski Cus et Cus Gnm Martinum Szczyg
lin Juvenem Ptem et Gnm Matheum Zgorzelski Cus et Cus ptm
Judm Communem Ptes Cus Ptes Cus pro Melioratione Dni Judicij sui
hui in Publico die Prima Mensis Anni Cursus 1782 ne si admo
dum Judicij sui Informationem Cus Eduxit decidendo Controversiam
Eduxit Eandem vicandoquid Judicio suo dedimus et Documen
tis per Summaria Cognitis et sibi adinvicem ad Actum Legis
Communicatis ob Gnm Matheum Zahrzewski Sortium Bonor Zahrze
wko sive Zahrzewo Kolczyngo sive Kolczyno Haredem et in
Bonis Zahrzyno Berbi Summar Cotar Vigore Juramenti sibi
Invicem Prestiterunt Primum Gnm Agnetha Czarnom
ska Sortium in Bonis Czarnomińko Haredipetam Thomam
Therespiciam Virginem Stirpis Annam Gnis Pauli Wilbicki Cmor
tem filium et Binas filias Prolificasse deinde vero fatis Gnis
Thomas et Therespia fratre et Sorore filio et filia Zahrzewskie
Gnm Annam Zahrzewska unicam filiam Gnis Pauli Wilbicki Contum
Prospipse Deum Jod Meritis suo Gnm Marianum Gnis Andreae Lgo
rzelski Contem Ejusq ob Gnm Mathiae Zahrzewski Neptisam
procreasse aquibus Gnm Matheum Zgorzelski modernum Cus et dicti
Supraferati Mathiae Zahrzewski Pronepotem Derivasse in secundo vero
Connubio altedictum Gnm Matheum Zahrzewski cum Gna Catharina

X

Historyniha Judicum Moderatum Aud et Mercatorum Gri Jacobi
Wolfi Comitis filium et filium Zaluzewski generique et Genealogia et Documentis Exhibitis Communicatis Ptes Inde Judex
Eund Gri Jacobum Zaluzewski Sortium Bonor Zaluzewski et
Kolazynko ultra Sortem dicti Kurkowizna Decisi Judicij sui Supremi de Data Gratz 9 Jun Zgorzelski pro Herede Agnati adjudicati pro Herede Agnoscit non nisi et Sortibus Eius et Bonis
Quibus vis Dotem Competere Gri Zgorzelski per Caput Matris et
Avi Ejus Jure naturae Respicere Debere declarat in Ordinig
Executionis Sortium Gri Zaluzewski Respicienc a Sorte Kurkowizna Gri Zgorzelski et Sequitur Specificat est adjudicatum adm
venerand Dotis Gri Zgorzelski Respicienc et Intabulator Quaegum
dearnitis Condemnatio ad fundum Bonor Zaluzewski et Kolazyn
ko Sortis per Gri Zgorzelski Respectus Judicij rai aut Gri Camerarior Primum Plagen unius Diaetae ulterius non Obtinere
mutuis Sumptu Capitalis Tempore Quia de Advocatia Cui
Competive facienda avisatione Condemnenda Ad Judm sive Offm
Comitis Pre Plagen unus Transferendi Jurisdictione de Bonis
ad Bona Condemnensia Reportatum Documentis suo in Judicio
et per Ubranig Ptem Communicatis aut aliis si qua Conquirere Possint
demandabit Quibus Respexit de quantitate Sortium ob Gri
Mathiae Zaluzewski Heredit ultra Sortem Kurkowizna Resolvit
Inquirendi Juratis gabit Inquisitionis Ejusdem Juxta ubi nec
Reperiet Exigiet et Eam Sortis in Possessionem Gri Jacobi Zaluzewski Incidenda declarabit Calculum Exigiet quibus peractis Exhibitis Oneribus Massam Substantiae ob Gri Mathiae Zaluzewski Constituet et Constituta massa Substantiae mundi
Dotem Competere pro Re Gri Zgorzelski Assignabit et Solutio non Exigit Dotis Injungit Processum cum Dubia Quibus Resolvet Causamq Penes se Contenta Amor Ptium
pro Justo Aequo finaliter Inhibit Juratis et Juratis Relinquendo Decidet Dijudicabit et Moderabitur cujus Judicij
aut Officij Comitis Decisioni Ptes Parere et Judicatum Pati debebunt ac Tenebuntur idq sub Pena Banniionis illo ri Suo Condnis Super Pte Contravenientem
Publicand Lata Pena Systen Mancat Pti Pte quo Ptem
Compensando Judicio suo Actis ab Utraq Pte instantis
Solvend pro quo Condnis Suis Ptes quos voluerint Tedet
tant ac utendi in subsidium Rigore Comparere Tenebuntur
Aud Dein Quam Vigore

Inter Illum Illustrissimum Kurdinski Thesaurarium Supremum Dominium et Gri Septrionum Magnatum Administratorem aut
per Lundo Gri Magnatum suo et Dni Illustrissimi Quos Utrumq
Dum et Thesaurarium de Universali Juridicum Congio Parentis

Cum Jos Valentinum Joannem et Petrum filios Leym. Borelli Cit
qui Pro Alexandrum Lynbarski suo et aliorum Cit nre pltr Judm
videndo Jnum Pls act Pls Cit ord Jrem Judm Cit Controversijs
Negotijs Judm Pls Ubijs Dilatorium mandatis ad Contenta Pris
et Decretum Plum Mart pro Sequens Judicio Suos Causitia et Alterna
te in Pdcto Celebrande dat et Concedit Pro Cont.

Judm Jno Florem Illatorum acte mo mariannis de Horzebrodzkich ob
Mri Josephi Salgreuski Pocillatoris Supremi Relicte Comitis Victrd
assignationem Curatoris Ejusdem Juxta ad Judm fact Resolvendo tum
et Mos Maximilianum Brunonem in Mayhowy Comitem Sibalac
nobilem Olmum Florem Ordinum Polone Equitem atq Josephum Ro
bertum eius Primogenitum Florem Cit nre Mri Laborowska pro Cura
ribus assignat et determinat Resolutionis Jrem Tenor

Actum in Bibliotheca Communibus Perpetuis Florentibus Dicti Ordinis Bibliotecis simul et Signatis Cruce Sita post Portam Sancti Francisci Conspersis prolimina Subsist Dñi Nona Matutina Hora 2da Die 17 Celebrabi

Inter Jos Josephum Chadzynski et Franciscum Xaverium Comitem Cong
act pro manutenendo suo et Comitis sue nre pltr Pilum Kuszman
Franciscum Malkowski Archidiaconum Cathe Florem Cit pro
Jno Josephum Sulkowski et Quoniam Jos Erasmus Gorski Jrem
in Jnio disparet et se Condemnare Permittit pinde super Eod dispa
rem Cit in Causa Solitis Summe Debitis et Recipiendis de
Bonis Obligato et Obligs act Requirente in Lucro Satisfactionis
Juris Judicij sui permittitur Condemnato ad quam adducti
tus ad Publicandum cum Comparens Pls Xaverius Franciscus Mal
kowski Archidiaconus Cathe Florem Cit Suspendit Causa Jrem
ad Finem ex Remissione sive additione Juridem Pro Cont

Publicavit Mlis Judlis

Inter Jno Josephum Chadzynski act pltr et Jno Albertum Grochowski
Cit pltr Hinc Inde Stacia Judicij viscowa ob Infidelitatem Jemnia Lem
kowicz Relicta Consors Vidua Fundi Relicta et Successores ob Infidelita
tem Jacobi Jachowicz Scholiarchae Synagogae Drohiczinensis Cit Com
parentium non Jnuentibus act gesta Condemnationibus Primis
Prima Vicesima Secunda Mensis Januarij
Altera hui in Bibliotheca die Vigesima Secunda Mensis Januarij
Tertia Demum in Pdcto die Vigesima Tertia Mensis Maij
Portionibus vero Ejusdem Anno Currente Cit ex Pls act
Super Cit disparem hac in Causa Obtenta et Publicata Planane
Convictis Esse Dedicentibus idcirco Juxta disparem Contumacia
non Obtentum Judm Partibus Comparendi Negotium Judicare

mandat in Exprimand Controversijs Prium Judicu Comitis
Quam Imum per Dnum Judicij sui Contum ejus aditionem
Phis Act Cone Judeos Suprascros disparere causa ad Judm Olk
decidendo Liquid Quis Chadzyńskii Act et Rl Objecta per Cdt dis
parere Citatis ad Cerimonior ac Res per ob Mes
Ruthowskie ab Ol Josse Smecia Anal Interemptr accepl Mone
per Cdt Disparere et Gro Grochowski Cone Act et Alios Coram
Actis Cem Plocen die Quinta mensis Martij anno Elapso 1680
facta et Omo pro Judicijs Cem Plocen Edict et Coram Actis
Dzde Cr Plocen die Vigesima Una Mensis Februarij Anno
Cod Relict Specificata Gozd Judeos Cdt disparere pro
Pena Rie Coram ejusdem Actis ad Judm Quos Convenit Jam
vero Fide Judei Cdt disparere Supraziram Maonem Laudan
nea cum Gro Grochowski Inferens ad Ipsum disparere Su
prasris Condemnationibus Plenarie Convict Se Compenitentes
Exinde ob Objecta Cod Mone et Suo Lapsu Exarat
Expresso Rudere Cermonias qua ppter Judm Gozdzki
licki et Succos ab Infide Josephi Jakubowicz Sopotiega
et Stefa Smulowiczowa Videam Cdt disparere Processu Con
victi pro Cod Objecto et non Adducto non Esse Penas Eva
dere Sententiat decernendo Quatenus Fide Judei Cdt etiam
pro loco pilium Penes Vadium Capula Simplex Gro Chadzyń
skii Act in et pro Feria Secunda post Bm Sancti Simonis
et Judae Apstor Anno Ipsum venturo Coram Officio et
Actis Cr Plocen sub Pena Banniendis in Casu Contraventio
nis Circa Maonem in Ibi facienda Publicanda Judicio
vero suo Medium Vadij Capitalis in Juditanti sub So
lito Rigore et Regio Penalium Extendendo Solvant Clau
surent Nihilominus Nomen et Cognomen Ejusd Gri Jose
phi Chydzyńskii et Supraziris Maone et Suis ad pri
mam Requisitionem Ejus ex Actis Eliminanda Statuit
Dnus Plocen Vigore

Citatis Gro Andream et Marianam de Grochowice Juniorem Conjgs
Parentes et Marianam Filiam adhuc Antonium Sureckii Act
et Cdt per Eundem Gm Andream Avum suum et Supraziros
Act me pltm Gros Josephum et Mathiaeum de Rostrzyńskii
Juniorem Conjgs Nepho uxhei Dnos Cdt et Act per Mantum
suo et Comitis suae me pltm Gros Josephum Klinowski Nico
lam et Marianam Gri Gregorij Comitis Cdt et Act per
Eundem Gm Josephum Nepho uxhei Dominam Illrem

Admodum Rndum Thomam Stephanowski Prepos. & Czermlo
viens. Cit. per Emum Judm decidendo Citationes Primum Albu
mum suum ad Judm Edit. Controversijs Janua Ejusd. Luc
sam Autenor. Condemnatio ob Contumaciam Gros. Stepha
nowski non est Sortita Effectum Inde nunc pan
tum Horat. Condemn. in Ordine Executionis Antonius Dem.
Judicij Lui ad Lundum Bonor. Stephanow. Condemnd
ad Invenit quod Judm rudus Duor. ex absentia non Obstan
Captata Tempore facta Temptativa de Adventu Judicij
Avizandi multa Plurim. sumpta Condemnat. de eadem
Ptione fundor. Prat. Dnum Injunct. in Violentij
Inquirit Favoratigulat. Inquisitus Cit. Expedit
Juris et Calculum et fundis adimpl. a quo petierit et
Juste debebatur Excipiet Bonificationem Omni modam Cui
Quid a quo Com petierit Statuendo Sententiabit Processum ac
Penas Contravent. Ignorez. Resolvet Stat. in Obs. et
Singulis Ptes Citationibus nihil Lucis et Juris Lat. Relin
quendo et Ulteriora Dnum Injunctae Condit. Exequendo
pro Exigentia Legis Justitiae Mor. ac Documentor. fi
nalia Decidet Disjudicabit et Prodenabitur cujus Decisio
nis Ptes Fuere Judicatum Ptes sub Pena Banni ab illo
in Emo Condito cujus Pte Contravenient. Publicand
Debebunt. Lata Pena Septem Marcar. Pott. Pte pro Tam
Compensand. Judicem suo Testib. ab utraq. Pte Solvend
pro quo Condit. Pnis Ptes quos voluerint et negotium
Proposuerint Acceptant admittant. sub Rigore quo Supra
Comparere Cognoscitur Dein Presens Vigore Cit.
Instr. pro Jacobum Visiliowski Cit. Act. pte Gros. Francisc. cum pte
Josephi Kwiatowski Clarum Cpi Joannis Archidiaconi Cont. Visi
liensis et Clarum Mariae Cit. Act. per Emum Josephum Lozowski
Juniorem Ptem Gros Ignatium Przeździecki Mariannam Ste. Prze
ździecka Ptes Citationis ad Contin. Cit. Act. per Emum Pnem Prze
ździecki suo et Corporis sui nec pte Judm decidendo Primum pro
Dnum Antenati Judicij sui Conservatum Penis et Satisfacere Pno
Ignatium Przeździecki Duco pat se Jn Antenor. Cedentia Do
camenta sua ad Hereditatem Corbinum Zdziarscianae per Cit. Pnm
Albertum Przeździecki Arguit. Succombus Litis Instantiis Moder
nis Act. pro Quem Pnis Communicare Citulerat et quoniam
Jd Gros Ignatius Przeździecki a Cpo Visiliowski Cit. Act. Mediatus
non Duco Judicij sui Ultimario nulla alia Documenta Pno in
Summario Die 18 Mens Januarij Anno 1789 Coram et per Judm

Subsco Petentis Solvonis Summa per Sententiam
jam mente Antinoia Decim Judicij sui Commissarii acta nonnisi in
modemo Arbitrata Sententia Hasta Statis per Eod Jzo Nicolaum
Decium Condle inferiorem Bonor Procuratorem fuit Secunda post
Festum Immaculatae Conceptionis Ethnae Virginis Mariae Obsti
et Dni Decima Mensis Decembris Anno 1781 Pinta Jzo
Thomaschi Gozrzynski ex Dluzniewski et Barthowski cum una
Pte Cadminum Przeiszewski et Secunda ejusd Jzo Bartholomaeum
Parentem et Jacobum filium tum Franciscam Jzi Josephi Pri
szewski Comitem Caram Virginem Nuptam filiam Nicolai
a Petris Petros plenis ad Petaj Pinae Plocens in Districtu die
Vigesima septima mensis Maji Anno 1782 modo Oblata Per
rectum qua ex Jussu Pti ad manus Jzi Nicolaschim Com mu
nicavit et Plenis Folio Jam Communicata et hoc Supramem
Decium Communicare negavit ad Comprobandum Juratoriam
se Crabiet pinde admissibili Eod Jzo Ignatio Przeiszewski adin
vento Ea Rotha pint nulla Alia Documenta in Summario
Contra et per Judm eam Sublata et Decium Condle ad Jzum
Communicata pinis se non habet nec quicquam mora ni Judi
cium Pti Celavit altimus oblat Jzo Ignatius Przeiszewski
Quo allato Justo Satisfacere Eundo adinvenienda Judm Petens
in Negotio principali Expediri mandat in Executorium Con
tra Rem Pti Quod si quando ex Communicatis Do
cumentis per Utrasq Pti Quo in Judicio Reperit Dedu citato et
Jzo Alberto Przeiszewski Binubum Primo cum Jzia Cunegundi
Zdziarska Filiam Viam Etiga Jzi Casimiram Zdziarski
Alteram Sororem Jzi Mathiae Komorski Comitem Hereditas
tum Haradi in Bonis Rawczyno Zdziarskie Rzeczyno Sibi ex
Conge sua Pactane Resignatione Coram Actis Curiae Plocens Pinae
Secundae post Dm Rodactionem Ao 1788 per Comitem in Opus Jzi
Valentini Zdziarski Bathis Mundi et sub sino Eod Actis per
manum in Rem Comitis super Summam Duor Millium flor
Pol in Recompensam Resignationis Jurisdictionis Pinae Regiona
tus et Adhuc Sortis a Jzia Catharina de Zdziarskie Do
minibus Obligatae Scriptis Authis Pranotatis ne Bonis Bi
Bonis Rawczyno Zdziarskie et Rzeczyna Hereditatis Jure quae Bona
ni Prima Thoro cum Eod Jzia Cunegundi Zdziarska Nicolaum
Annam Jzi Josephi Dluzniewski Hedvigim Jzi Adami Dobosz
Cuzannam Jzi Martini Gozrzynski Constantiam Virginem et Ma
rilum Unum filium et Quatuor filias Pupillares ex Eod Jzo
Nicolao Przeiszewski Reginam Jzi Bartholomaei Nicolaschi
Comitem Neptiam et Substantia Avitalis Hereditatis Paternae
Obligatae Jzi Regina Przeiszewska et Bartholomaeo Nicolaschi

Nicolaschi

Perillustri Congibus Jacobum Franciscum Spi Josephi Kruszewski
Clarum Spi Joannis Archidiaconi Kijoviensis Quondam et Spi Al
berti Preiszewski Pronepotis modernos Ord Seruape hunc vero
Albedicto ord Spm Albertum Preiszewski in Capitle Genealogia
Positi Ejusd Sortiym in Bonis Kawczyno Zdziany et Sarzy
no Haeredem in Secundo Matrimonij Thoro cum ord Spa Agne
the Jaworska Adrianum Casimirum Primi inde Filium peraqe
deinde ab Eod Spo Casimiro Ignatium Victorium et Marian
nam Illum Filium et Binas Filias Preiszewski Quond Ejusd
ord Spi Alberti Preiszewski Nepotes modernos Eod respise
tabiterq Ejusd ord Spm Albertum Preiszewski Sortium Ejusd
et Jure gaudit Haeredem Substantiam sui Preiszewscianam Ha
bedit in Ejusd Bonis Kawczyno Zdziany et Sarzyno Existen
in Binas Classes diredt suos Successores tum mis Pupillarem
quam Preiszewscani ex utroq Connubio quidem Provenie
et ex Jurisdictis per Bona ord Spm Albertum Preiszewski moder
nor Competentes Assum et Proventum super Summam Duor
Millium florenor Pol in Bem ord Spe Cunegundis Zdziarskiey
Primos Contis sub Solor net Successor Kijoviensianos Dire
cte Proveria Bonis Hanciae Suam Duor Millium florenor
Pol Zdziarscianam Consortibus ad Successores Primi Thori Spedan
et Jure nature Testamento Ultimae Voluntatis in Bonis
Kawczyno die Vigesima Quinta mensis Januarij Anno 1723
Condito Quatuor Filiabus suis Quibet Filiae pro Quingen
Pyne pro Dote assignasse et Binos Filios Primae habita ad
persolvendo Obstrinxisse post Patrij Ejusd ord Spi Alberti
Preiszewski Mortis in Ejus e Substantia Spm Agnetham Ja
worska Secunde Thori Contem Virore Juvium ac Meritorib
Seruicy nimis ad vitalitatis Haeue sui Mariti Bona Pose
disse et non nulla Onera deportasse ac in post Emptis
Bonis Mantalibus Ejusd ad vitalitio Obloquente Divisione die
Vigesima Julij Anno 1725 in Bonis Kawczyno Jacta Spm Nico
laum Preiszewski ex Primo Thoro ob una et Spm Casimirum
cum Spa Agnethe Jaworska in Secundo matrimonio procreat
Ejusd ord Spi Alberti Preiszewski Filios Fratres Juterse
Germanos Equali Lance in se Jacta et similiter Equali de
portatione Dotium Sororibus Patrina dispositione assignat
in se Coassumpta Ejusd Sortis Preiszewscianas Etiam a Con
sua ord Spa Cunegundi Zdziarskiey Ediperem supra de Lata Ela
rata Resignatione pro Substantia Patrimonia Jacta se Resignasse
et in Ultimori Tractu Quij supra Jacta Sortium sibi Divisio
ne Cesar pro sui Arbitrio tam per Contracta Onera quam di
missionum suar Sortium modo Arendatorio se se dispositisse et
ad vitalitatis Dotis Sororibus Dispositione Paternali assignat
Jutimal per Eora Spos tum Nicolaum quam Casimirum Preis

Przeiszowskie Fratres nihilo ze Germanos et Utroq; Connubio Pro
ideam personisque post quem Jesus Susannam Jri Jozefy Pilli
Campen Jri Dluzniewski Hedvigim Jri Dluzniewski Ecclo
wski ac Constantiam Virginum Przeiszowskie pro Solucne
Restans Dotium tam Vigore Dispositionis Patrimonii qm
Edictorio nis Paterna Eorde Jesus et aliquid Nisielewicii a Jo
Nicolao Jam cultu Jm Ignatium et Casimiro Przeisze
wskii fratribus inter se Germanis pendente ad Officium Cum Plo
ium Convenisse et in Ibidem Testam Duro Condili supra
de Actis Communicationem Circa Glarend pro Succes Przeiszewia
nos in Fundo Bonor Praw; czyno plato Restans Dotis Soroni
bus sive Successibus obligato devenire adjudicatae et Lod
Bolognam Authis Praemuetionibus levato esse Compertum et
licet quia ad Vrsus moderni Comparere Successores Nisielewicia
ni Ebor Jo Nicolao Przeiszowski pedente Capaonem Resi
gnationis Anni 1688 Super Sortibus Dziarzicianis nempe
ob Jra Cunegundis Dziarska Praenie sua Haredit pro Contin
in Rem Mentis Rnita Exposcent et ac ad Hereditatem Le
mundi Sortium Restituere Efflagitant cum vero fid Succes
Nisielewiciani sive Przeiszowiani ex Constituto Patis pro Lod
Sorte Dziarsciana Praeviali Dotis Testamento Praevio
li Constituto et pro Edictionem nihilo Materia Capita pro
Patena cognita Etiam medians Dicto Condili Officij Cri
Stoeus levato esse demonstratus proinde nulla Reclamatio tam
Antiqua Resignationis a Successoribus Primis Loco ni Acte Cum
publica fuit deposit Quinimo tum pro Edictionem filia
lem et fraternam ac levationem Dotium de Utroq; Substan
tia Paterna et Materna Corroborata esse probatum Unde
Successores Nisielewicianos et Materiale Capita devenire et ac
Omnibus Cupitibus Videlicet Sororibus ex primo Thoro proven
non posse Sortis Caspaonem supra fata Resignationis Judicatum
bitratus ad Quam Sortem Dziarsciana pro Resignatione non
posse in Przeiszowianam Vorum pro Patena cognoscitur Quoni
am vero Quinq Cognita unius fratris et quatuor Sororum de Lo
tum in Acte Dziarsciana ex post Przeiszowianam sua potuis
ad Pretium pro Lod Sorte Constituto Vigore Juramenti super
Summam Duor millium Florenorum in Rem ob Jra Cunegundis
Dziarskia Quid Recurrere Videntur ex Quinta vero Portione
Summa Quadringentorum Florenorum Pol ad ob Jm Nicolaum Przeisze
wskii ex Jure Materno Spatore debere probatum Cujus quidem
mo una Medietas Robore Edictionis Fratrum Circa Specta
Jm Nicolaum Przeiszowski altera nempe Quadringentorum Flore Pol

Circa ad Gm Caiganum Preiswerki moderni Ctis Parentem Hc
non dimonstratum Proinde Judex et Debitis Lorenziano Vigore
Syngrafæ Instrumenti et Meditate Substantiæ Patronimicæ
ob Sñe Ceciniro Preiswerki Directe ne Cessa Nicolaus Filii
Lorenzianis ab ad Gñe Nicolao Preiswerki derivare non nisi Summam
Ejusd Diuentis Florenis Pñt Computare Debere Judicat Injungendo
Quatenus Ejus Ignatius Preiswerki moderno Ctis Emundando
Clusem suam Divisionalem Summam Duentis Florenis
P. P. Orgltis et Interim anni 1788 Proximi incassum per
sonis ad alteram tantam Quere nict pro Vigilia Pñi Nativ
Officio et Actis Coram Nobis sub Pena Banni nis ad Cam Con
Ventionis Circa Mandatum Judicandi Publicandi Recognos
Pñi Lorenzianis nempe Gñe Jacobo Pñi Lorenzi moderno Act
Qua Recognoscendo Limitato ne Solvat et Realis Emine
et Sub Rigore Ejus Judicio suo Notabili Prudi Juris Solvendi
in Sublecto vero Condemnando nis suo in Judicio in Pñdicto dei
Septimia Maneis Maij Anno 1785 et Pñto Gñe Jacobi Pñi Lorenzi
super Gñe Ignatio Preiswerki Obtent Judicii Sententiæ Lata
tionis ide Gñis Preiswerki Ctis Penam Duplicum Lata
tionis Decem Marcar Pñt Pñto in Casu supra vero et Pñt Ri
gore Similis Judicio vero suo pro Medium in Jurantis
sub Scripto Rigoris et Rigo Penalium Extendendo Sol
vat &. P. Vigore.

Actum in Biblio in Quis Communibus Sessionibus
Florentinis Dictis Illustrissimis Dominis Senatus et Pa
tentis Sabbatho post Festum Sancti Francisci
Confessoris proximo Scilicet die Decima Mensis
Dñi Anno Dñi 1789 Celebratis.

Visitis Gm Paulum Romano Pñi Dnum et Illm Antonium Ri
Gnibili Jurisconsultum Actorem Pñi et Ejusd Dnum suo et Pa
rentali suis nomine Gñe Albertum Viatteliuerki Ctis et Act
Pñt Jacobi in Quorum per Dnum Centurionis Judicij sui Injun
Ctum Quatenus Ignatius nis intus moderno Pñto Latum Conservat de
cidendo in Satisfactionem Dñi Actoris Intus Jacobi Pñi Lo
renzi ad præstandum semper incorruptionem Actum Jurisdi Ro
Thani Judicij Jurantis nec Pertinent tam Quia Romorensis suo
et Illo Rolerij Pñi nomine Gñe Albertus Viatteliuerki suo pro Jurid
ispe portage Jurisdi Jurium Pñto Futuro gaudentia Comorantibus sub
Jurisdictione Actoris nominat Debitis Vicissim Communicant Con
Jurisdictionem Subsequi possunt Actores in Casu admodum Debitis ultro
Injungendum Subsequi possunt Actores in Casu admodum Debitis ultro
Dictum Subsequi possunt quo ob determinatum Judicio et pro Sequa

Cadentia Judicior Suor et Alternata in Foro Celebrand
indicere ac Inquisitiones suas Educere Easq; Reponere Rotin
guntur Quo Cont

Inter Gros Szepanum Parentem Michaelem filium Budnicki
ad pra Quod Parentum suo et filij sui nre pte Gn Tho
mam Gamratski Cst et Com Gn Michaelem Lubowski pro
Exhibitione Act pte Gn Michaelem Lubowski Cst pte Judm
Citationis Ptium suum ad Judm Gl Cst deindendo Controversijs
Ptium Grandi necessariam esse Communicationem Docu
mentor pro Segunq Judicior suor Cadentia in Foro Ce
lebrand Subsequuta Constat Cl.

Inter Illtrium et Rndmum Cognitum Cathe Plocens ad et
Cst per Gn Paulinum Skowski Procum Ptis nri Sebu
stianum Rostworski Thesaurarium Sdprocum Cst et ad pte
Judm deindendo Suos Ptium Utrarq Quoniam Causa Pros
pectus distinctionis Bonor Rostwo cum attinenq ad Bo
nis Radzymin suo in Judicio versatur pinde Judm Con
sulendo Grum ad Illtrum Nrum Sicuti merum Pris
Plocens seu Ejus Officium Remittat Judicandq et Nrum
Ejusq Condnis ad locum Illtr Grata Bono Contraversum
pro Feria Secunda post Dnm Jubilate in Anno futuro
1790 Inclinq Sprigit post determinata vero Causam
Grum necessarium esse Condnum Judicij sui aut Spr
Camerarior Nrium Plocens pro Eor Suo Condnis Conde
undor edixerunt qd Judm sive offm nimis duorsve absen
tia non obstante; multas Ptium Sumptus Condemnandum de Jn
juriis Damnis ac quibus vis Ptium Ptis ac nubes Inquisi
ret Investigabit Inquisitiones Expedit Juncta ac Calculum
a quo interierit Ejusdm Lyra quo Banus Patuerit Prorogabit
Ptes in Obus Circumstantijs pro Exigentia Legis Justitiae
Suor ac Documentor finalitas decidet Vis judicabit
et modo arbitrio Cujus decisionis Ptes Parere et Inquisare
Judicatum Soti sub Pena Bonis Illo in Suo Condnis su
per Ptes Contravenire Publicandi debebunt Juxta Pana Se
ptem Marcar Pol Ptes pro Ptium Compensando Judicio suo
tribus ab utraq Pte Solvenda pro quo Condnis Suo Ptes quos
voluerint et negotium Proponent ad eidem ad idtenda sub Rigore
quo Supra Comparere Sine Quantus Decreti Pra
senti Vigore

Vtter Ioñ Antonium Mezzinelli et Clarem de Matisteo eius Juxorem Congis act pro Eund Mentum suo et Hõbis suis mis nãtis Gñalda inum Mezzelli Cit pth Judm deducendo Citãonem Pti Cit Pti Cit ad Jotum Judm Edi Controversijs Priũm Eund Luonicum Par act pro Solutione Binar Summar unciar Summa Leũ gentũ Lyne Litum libet Lyne Prigrita Cit aspibus memorand per Jñ Adamum Vezzelli Cit de Vigesima Tertia Mensis Judij Coram Actis Cang Florne Anno 1788 cum pactione libi Jnsert altrinus Provisionali Ducatos Rexginta unius Florenj pro ter Vigenti Quatuor Pti Cit Jñ Jot act Jñ Certo mõti ni Mdio die Vigesimæ quinte Junij Anno Cit Datuato per Eund Cit aspe curata Jotus Cit ad Jotum Judm Convenit pinde prãstando tam Jnsero ni cuthã exigencia de Actis jm Jñ mti de Data Exarat Instrumenti Judm Quatenus Jotus Jnis Adamus Vezzelli Cit Sum mas attendit Primum Luingentos Lyne quemlibet Lyne Prigin la Cit aspibus memorando una cum pactione per Quingen a Centum Computand ad Jnum Jnfrascriptum Solñis Summa prõtenis Annis alteram vero Ducatos Rexginta unius Flor Grospi Vigiati Quatuor Flor Pti Provisionalium Antedt Jñ Jno aspecurat Citra pactionem Jnsert pro Vigilia Sancti Matthæi Sancti Jacunis Apostoli in Anno futuro 1790 Jnci dens Coram Officio et Actis Cang Florne subpena Prõnis in Causa Contravention Circa Mensuram faciend Publicand Via utend Summar pridund Securitat ac Recognitionis Quitãone Solvat et Realiter Enumerent Juita Pena System Marcar Pti Pti in Suis Actis facta et ad Rigore Edi Judicio suo per medium prædi Juris Solvend

Inter Pdm Andream Ludovicum Vezzelli Canonicum Cathe Vladislaviens Act per Jñ Bonaventuram Vezzelli Jnsum Pdm Jñ Matthæum Maroviuli et Theodorem de Nuzborthii primo Ad Jñ Theodori Jaroszewski Camerarium Pdis Florentiæ ad primo voti Jnsi um Congis Vibricam et Medicam Sta nislaum Laurentium et Claram filios et filiam Principes Jaroszewskios Cit per Jñ Paulum Sulkowski Judm deducendo Jnum Pti Act Pti Cit Ed Controversijs Priũm Eund Luonicum Causa Primo Jnvocata Suo in Judicio promotus Proinde Judm hac in Causa Dilectionis Communis Deduc mutuo ad Causam Jpsam Spectans ad Jpsius Cognis Pti utriq pro Cognicione Judicio suo Causidica in Pdicto et Alter nata Celebrand duxit et Concedit Jnio Conto

Inter Gm Casimirum Swierzyński Burgg Cr et Receptantem Prem Plocen Act pltm Prum Rndnum Constantinum Zboiński Canellarium Cathg Plocen Cit per Gm Joannem Szczytowski Jnzem Pltm Judm tam ad Actorat Pts Act pro Solutne Summe Sexaginta Aurcor Hungg Sexo mihi specificat Pts Cit ad Judm Jpsum Edit deinde Gm Remissionem ab Officio Cr Plocen ad Jd Judm pend Resolvend Controversijs Prium Deindt Dnus Casimirus Swierzyński moderne Act Solutne non Summe Sexaginta Aurcor Hungg per Prum Rndnum Constantinum Zboiński Canellarium Cathg Plocen Cit Sexo Cert mihi die Decima Secunda Mensis Septembris Anno 1787 in Pto dto Datarato Prti Rndno Josepho Zdrowski Canonico Cathg Plocen specificata et per Eum in Rem Act mihi Translatione die 23 Mensis Martij Anno Currente 1789 in Loco Sexo Orgli opposita Cepta Conclusa et sibi adjudicanda Exposuit cum vero ipse Prtis Rndnus Zboiński Cit Dnus Comparens ab Eod non Integralem Summam Sexaginta Aurcor Hungg Sexo mihi specificat Pto Act Cit Rnum spe Jnfert et Majorem Coram Actis Curiae Plocen die Secunda Mensis Maij Anno Jpsius 1789 de nullitate Supra fati Sexi fuit Reposuit ideo Judm Sententiet Qua Finus Pars Cit Evocavit in Sequens Judicio Suor Cadentia et Alternata in Modo Celebrand put tantum modo Summam Viginti Aurcor Hungg Prti Rndno Zdrowski ad persolvendo debetam et Summam Quadraginta Aurcor Hungg adRatificatio Integralis Summe Sexo Exarate postHuius Senus moderni Act Jurisdatoni admanus pervenit post quam subsequens Evocationem vel non Judm de cuius Juris et Justitia Cit Rl

Intd Meum Paulum Sapinski Venatorem Terre Dobrinens Dominum et Gm Bartholomaeum Lisowski admVenatorem Act per Gm Paulum Sitkowski Jnsum Pltm Gros Valentinum Osmiałowski Mathaeum Rosowski Thomam Zurski Andream et Antonium Gajew alis Cajetanum Skrzypiński Petrum Obrębski Brs Skrzyńska Haeredes et Possessores Cit et Judicum per Gm Thomam Zurski suos et alios Cit Vigore Plenitie mihi pltis Jndm Citationum Pts Act Pti Cit Venerunt ad quem Judicij Tribus Dobrinens pro distinctione Bonor Wytarstwo a Bonis Skrzyńskich in Terra Dobrinens Consistent edit deinde Contraversijs Prium Deindt Causam quem pro distinctione Supradtor Bonor primo ad Ultrum Meum Mensuratorem Terre Dobrinens aut Ejus Officium Computat Remittit Judicand et Prium Ejusdm Condnis pro feria Secunda pl Dnus Conductus Pascha Anno futuro

1790 Ventura determinat Decreti Pro
tuti Virori

Inter Tomam Stanislaum Antoszewski et Suzannam de Wimi
lini Judicem Congis Act per maritum suo et Cntis mie pttr
Gros Adamum Smeinski et Mariannam de Rzyszelin primi ac
trium et Matrem Thomam et Alios Thomam et Joseph Judicem Congis Vi
filios Wimilini per Gros Adamum Smeinski suo et Alios Pts
mie pttr Judm Citacionum Pts Act Cong Pts Cit Edi dei
endo Contraverzij et Pcium Exaudi Pcund nonsunt

Inter Mum Joannem Chamelki Camerarium Gnlem Plocen Dnum
et Gm Petrum Malanowski administratorem Act per eund Admi
nistratorem suo et Dni sui mie pttr Gros Ludovicum Petrum Ka
cinthum et Barthol Mosum Chorzewski Cit pttr Gm Bernardum
Smolinski Cit pttr Judm Cas nem Pts Act Pts Cit cum ad
Judm Edi dendo neuperiorem ejse Jurisdnem per utramq
Pcm ad Contenta Juris et Processum Pts Act ni Legitim
Judicij Juris ex Allegata in Pbelo Celebrand Eduend Cu
et Pl

Inter Pclm Rndmum Constantinum Wolicki Canonicum Premon
stratens Cntus Plocen Virginum monialium Ordinis Sancti Nor
berti Pcd prosecutum ac Actum Eund Cntum Act per Gm Paulum
Sellowski Jurium Pcm Gros Mathiam Glorewski Michaelem
Pszeciszowski Cit per Dm Casimirum Chrzyzinski Gm Martinum
Ciolkowski Bonor Ordinis Militaris Hierosolymitani et Gros Josephum
Ciolkowski ac Veronicam de Sturzuppinski Judicem Congis
Gorae Bonor Obligat Assessores Cit per Gm Benaventuram
Ciolkowski Judm Citacionis Pts Act Pts Cit cum ad Judm
Edi dendo Canonicam Pars Act prodistinctione Bonor Sti
pmo ac Villae decurtae Krolewo ac Bonis Ordinis Militaris Hierosolymitani
Bonor suo in Judicio agit ejusdo Judm Causam Eund ac Ulterius
tum Rescriptum Pcm Plocen seu Ejus Officium Remittit
Judicando et Finem Equis Conditionibus pro Juris Ordine
post Dm Visitationis Gm Maria anno futuro 1790 Ventura
determinat ni hi Litigantes Rapto Ulterius Pcm et Jurisdnem pro
Eod Pno Condnis Compositis decernitur Condescendo Judicij
Dni aut per Camerarium Pcm Plocen unius Duodec absen
tia non Obstante mutuo Pcm Sumpta Conducendo ac Judm
sive Officium Camle Pro Plocen prae Determinat Causam Litem
de Injuriis Damnis ac quibuscumq Pcm Attentionibus Inquirendi
vestigabit Inquisitiones Expedit Juste et Calculum si debebuntur
Recipi et Penas super quo Interest Extendi et Causam Plenarie ad Con
tenta Juris Edi et Finaliter pro Juste et Equo decidi
dijudicabit et moderabitur Cujus Judicij aut Officij Camle

Decisioni stus Parere et Judicatum Posit sub Pena Banitto
nisitto Gen Sino Condnis Legum Pte Contravenient Publicande de
bebunt ac Senebuntur lucta Pena Septem Marcar Pod Pte
per Pten sibi ab nobis cum Competenza Judicio suo totis sub utrag
Pte Stando pro quo Condnis Sino Pts quos voluerint et
Negotium Fogozerint adeiant adeitande sub simili quo supra
Rigore Comparere et Judicatum subesse Obstringuentes D.P.C.

Inter Nros Joannem Dzwonski Pincernam Sine Zawadzkie Adrianum
hum Josephum Adamum et Stanislaum Burskie Sororios ebteroinam
Ad per Mum Antonium Dobrski Jpsum Pten Nros Stanislaum
Pincernis Rosanum Alexandrum Prefectum Exercitus Reg fratres Jpr
se Germanos Dobrskie Thomam Dobrski Prefectum Regimenis Pde
ckis Jtem Podolie Cpnj Kiowiense Ad per Eund Nros Hippolitum
Stephanum alis Bogumillum Mri Stanislai Machorzynskie Camerarij Sris
Dobrzinen Contra seu Ubroz Conges ac Matthiam Wimmerski Ad per
Gm Paulum Sulkowski Jpsum Pten Nros Joannem Marianum Ale
dum et Agnetem Swierczynskie fratres et Sorores Jnr se Germanos Cit
per Jm Bonaventuram Cetkowski Mum Suum Nicolaum Swierczynski
Bonor Magnifica Heredem Cit per Gm Josephum Lowicki ad Repro
sitorium Comparens a Mio Joanne Swierczynski dati Eiz Mio Joan
ni Swierczynski Dilio majoris et quo Causa majoris Importantie
in Jure Pendis Reg Petrkovie ad quem advocat quam Dilionum
Jd Nros Swierczynski pro Legum Judicio suor et Attornata in Pdcto
Celebrand Credentiae Literatorijs Documentis Opere Sembsitus Ac

Inter Quos Antonium Mycielski et Nicolaum de Malisewskie Conjs
Ad per Eund Gm Mycielski Maritum suo et Conjs suor Gm Pdcti
Jm Adamum Rzewski Cit Pdcti affectare Pdcti Causa Jpsis ad
legendum Judicio suor Juor et alternata in Pdcto Celebrand Rejectis
Judicand &c

Inter Pdcti Rudnicum Valentinum Koikowski Canonicum Cathe Ostrouien Pro
posztan Zegrobene Ad per Gm Paulum Sulkowski Jpsum Pten
Nros Jacobum Suchorski Depositi Dominicum et Franciscum de
Zarnowskie Primi et Nri Dionisij Przeniszewski Pocillatorij Stolonis
Lundi ad Jpsos vosti Judicum Conjs tum Auctores et Nri Dionisii
Przeniszewski Cit per Gm Joannem Szczepkowski Judm Citadinum Pdcti
Ad Pte Cit pro Solutione Causa ac Summa Decem et Octo Sol in
Bonis Przeniszewo haren Jpsi Dionisio tunc Decima et Octo Bonis
ad Ultima Quietatione Redacta Causa Judm Edicti dividendo Quoniam
Causa Jpsius Jnsterata suo in Judicio Jnnovatis Deo mente legis neces
riam ejus Communicato num Documento pro Legum Judicior suor
Cadentia et alternata in Pdcto Celebrand per Utrumq Pdcm Subse
quend Curet &c

Inter Quos Mariannam de Radolin ad Gm Francisci Grabie Relictam Con
viduam matrem et Josephum filium Grabie Ad per Eund Gm Grabia

filiu cum suo et matris sue nec pter ex Instrum Stheni mensis Augusti
dum Lascoli Equitatorem Reinazium Cis per Spm Paulum Sulkowski
Instrum Sthi Judi Cthae nem Sthi Act Sthi Cth suum ad Judm Dni
videndo uti in Causa succedere mente Legis nec sperantem esse
Communicationem Documentor pro Sequenda Judicis Suor Sen
tia ex altera nata in Stabilo Celebranda per Stis ubaqj subsequa
Cenet Dl

Inter Magnum Principem Lithuaniae Comerarium Imm Stou Brno
gi Orica Herdem Omnium Tum Spm Simonem Rybikli Eorde Stadni
nistratorem Act per Eundm Spm Rybikli suo et Dni sui nec pter Spm
Matthiam Marcowiecki et Theodoram d. Kudrbowa eius minis Dni Spi
Theodori Jaroszewski secundi ad Jesus vota Juridicum Congis Vethi
cum et Matrem Stanislaum Laurentium et Clarem Filios et Filias
am Privignos et Privignam Jaroszewski Cth per Spm Paulum Sulko
wski Judm Cthae nem Sthi Act Sthi Cth suum ad Judm Cthae deduc
ne sperantem Jugationem ad Contenta Pti Sthi Act per Altrum Stum
tum in Pbam nem cum Emunitate nem pro Sequenda Judicis Suor
Cadentia ex altera in Stabilo Celebranda Edicta Cenet Dno Conto

Inter Filium Annum Ludovicum Kurcho wski Canonicum Cathe Vladislaviens
Act per Spm Bonaventuram Cichowski Jurenum Sthi Mris Magdale
nam de Scho Cruzlin Relict Vidam Matrem tum Filium Stephe
chia Cth per Spm Casimirum Swiezynski amputatae Dextrae majoris
in Causa Dem Judebite coffabeta teneo Comparere Sufficientias ex
Sthe Cth Jusembne Compartitionem et quoniam non fuerit mos suus
Pitis Condemnare permittit pinde Lapsu Trium Mris Stabelis Anni non
solutionis Summa trium Millium florenorum Pol Decem Cth Radziovia
pro Dni Stanislao Kurchowski Act Aci adjudicat cum pcio ne
altero tanto accerto pociri ex Satisfactionis Spi Decem Judicij Jesus
approbato tantorum pcepta super Bonis Nowawies ac Molendino
Dyeli Obtenta pmissum Condemnatio ejs in hunc ultimate sortis
finalis faciend Executionis ad Spm Publicand addictus Mris Judis Publicat
Inter Illum admodum Andream Hyacinthum Archidiaconum Lanciciense
Secretarium et Procos Lucam Brzoski Cremonensem tum Cynothen Spi Flo
riani Mielki Mariannam Spi Casimiri notarii Catharinam Spi Vincen
tij Rostworowski Comites fratres et Sorores inter se Germanos Cestlinskie tum
Antonium Mielkie et Hedvigim Spi Casimiri Pstkowski Contem
atq Constantiam cum Virginem Jungi Stachowskie ac non Ignatium
Felicem Casimirum Josephum Victorem et Justinianum Spi Mathei Rosa
kowski Comites fratres affines Lubomirskie ac Ezechiel mandati
Act per Eundm Spm Lucam Cestlinski suo et supradicti Coadmo
nitor Illres Cdm Rudo Sylvestrum Ecclesiae Gnesnen Praepositum

Felicem Ordinis Sancti Norberti Canonicum Demonstratione tum
prio Omiz tum Vices Regentem Prum et Burgi Cri Plocens Ste
phanum et Petrum Subdepositarios Plocens fratres inc et Germanos
Zielinscia Cli per Pm Josephum Leonardi primum Pltem Pm
Adrianum Modrzewscki Cli per Quem mea Clarum de Chamelei ob
mu Josephi Zielinscii Subdepositarii Plocens Relicti Contem Vidcem
Matrem Helenam et Thecla Minorennes filios Zielinscia Cli
per Pm Bonaventuram Cielkowscki Judm Prum per Cautelas De
ortum Judicij sui vitio modernas Pts plus Contum deducens Com
probet omnes et alteribus Realitatem Summa Centum Aureor
Hung per eo mum Josephum Zielinscii ptum e Notarium Cen
sorum Subdepositi Plocens ad Literas Epistolares et Reversum abso
lti Pndmo Felicis Cielinscii Canonici Cathi Plocens cui Patruo mu
tuo Contracta in Satisfactionem Segnatorio Dno Comprobet in
Instanti et additis mtis Judis ad promtiandi Justi Rothum
Gltbit Hoc Jpsum Jus Lucas Zielinscii suo et Alior Aut
mu quae Com probatione attenta Equitis Summa Centum Aureor Hung
pro Reali cognita decernit Judm Quatenus Pltes Reddi et Mu
Zielinscy Cli Gltati Summam Centum Aureor Hung Justi
Edicti in et pro Feria Secunda post Pm S. Jacobi Apli in
Anno futuro 1790 prodeun Coram Officio et Actis Cri Plocens
sub Pena Decoris in Casu Contravencionis Circa mu num in Ples
faciand Publicand Edicta quae Judigenit bona Solvant et
Enumerent Bona per Cli Pena Dnum Marcar Pti Pti Aut in
Pmo et sub Rigore quo Signa Judicio suo Actis In Instanti Pra
si Juris Solvend S.P.V.

Inter Josephum Pechnam et Adamum filiastrum Sarzyńscii Cli pri
Pm Casimirum Sarzyńscii Primum Pltem Mum Ludovicam Com
pielli Emilianis Ducarine Cli per Pm Petrum Sullowski Primum
Pltem Abrum Pelczynscium Voyczech de Borek Wytowo Subdelum
plti de Consensu utraq Pltium Rejectis Causa pens ad Segnum
Judicio Suor ex Altonata in Libello Celebrand Cadentiam Pc

Inter Valentinum Brochocki et Agnetem de Cemin Duszki Jux
eam Conjugs actg Rochum Brochocki filium Dnos tum Lucas
Albertum et Stanislaum Subditos Aut et Cli per Eund Pm Rochum
Brochocki suo et Cognatorum Aut et Cli mu plti Jacob Albertum
Sunski et Martinum de Molelin Jurium Conjugs Cli Aut
per Mum tum suo et Contis suae mu plti Judm Citat rum Pti Aut
Pti Cli Regitu Allentat Violenter suum ad Judm Edicti dedu
ne cessarium esse Jnquisitionem tam in Jpsa mum qu Emund aonem

ad Contenta Tmor et Procionum in Sequenti Judicijs suis ex alter
nata in Plocko Celebranda per Utramq Ptem Educenda Causet Il
Inter M. Josephum Lempicki Notarium Crg Plocens Actor pltr et quoniam
Infidelis Szymek Sulimowicz Judaeus Plocens Citatus Personae in Tmo
Disparet et se Condemnare permittit, inde Super Eodem Citatus dispa
rens Rnu non Solutionis Summae Centum Aureorum Hungarorum ad
Senum mutuo Contractae cum provisione Poenitentiae
decernendaq Poenalitatis in Solutionem passus in lucro Ulti
mariae fortis finalis ac Judicate facienda Executionis permitti
tur Condemnatio quae decernitur et Additur Mlis Judlis ad Pu
blicandum Publicatum

Ex Registro Executionum

Inter Mcos Ignatium Thesaurariae Dobrinensis Parentem Cunc
gundim Mci Antonij Zdrawski Dapiferiae Orszanensis Contem
et Mariannam Virginem Innupta filiam Machczynskie ac
Enuadmet Mcum Zdrawski Maritum Actor per Gnum Casimirum
Swierzynski Gnos Officialis Crg Plocens adcitatus per Gnum Onuphrium
Barcikowski Mcos Stanislaum et Franciscum Fratres Inter se
Germanos Ubysz Subjudiciae Trres Plocens Citatus per Gnum Petrum
Oyrzynski Tandem de Consensu Ptium utrarq Causa Personae ad
Sequenti Judiciorum suorum Cadentiam ex Alternata in Plocko
Celebranda Rejicitur Judicandum Termino Conservato.

Confrontatum Originali Franciscus Ciotkowski No. 7 Pr.

1790mo Judicij Coram officio et Actis Cruz Ploscz aut Pane Ejusdem in Causa Contrahentibus Orde Mpcum Judicij pubi. Causa Pars Actrix Parti Actæ previa Requisitionda Quæ tatione Solvat et Realiter Enumeret Quita Pecha Grum Marciæ Polonæ Parti Actæ in Termino Satisfactionis et suo Rigori Eodem Judicio suo totidem præsi Juris Solvenda D. Vigore

Actum in Regno in Grnis Comitibus Tribus Ploscz
una Cum Continuatione Anteriorum Causarum
Die 5ta Grnis Die Festi Sanctæ Hedwigis Viduæ
Electæ Dñi. videlicet Die 15ta Mensis Xbris Anno Dñi
1709no Celebratis

Inter Grnum Antonium Myslinski Actæ partem Grnum Antonium Kijelski Actæ et Judicem partes Judicium Citationem Partis Actæ Partis Actæ Comparitionem ad Judicium Edicti Decidendo Controversijs Partium Judicatæ Deducitur Quæstionem esse Communicationis Documentorum hac in Causa ad Quem Legis in sequentibus Judicijs suis Subsequendis Censet D. Conto.

Inter Illtrem Meum Michaelem Hieronimum in Podoria Comitem Genospa Podolski Castellanum Dobrinense Ordinum Polonæ Equitem Actæ per Meum Bonaventuram Cotkowski Grnum Casimirum Smiechowski Actæ per Meum Judicium Universitatis Actæ Pbus Recitatis Causa præsens ad Sequentes Judicij Suos Terminos D. Conto

Inter Eundem ut supra Actæ per Meum Bonaventuram Cotkowski Modo Josephum Capitaneum Dobrinense Francum et Michaelem Strumiello Actæ per Eundem Meum Capitaneum suo et Fratrum suorum nomine pleno Actæ Partibus Recitatis Causa præsens ad Sequentes Judicij suos Termos D. Conto

Inter Grnum Thadeum Zalewski Actæ per Meum Bonaventuram Cotkowski Meum Mariannam de Zaleziec de Mo Michalowo Zalewski Sincerum Crzewonogrodzenæ Actæ Partes Eadem Eduardum Actæ et Alios per Grnum Josephum Cotkowski Actæ Pbus Recitatis Causa præsens ad Sequentes Termos D. Conto

Inter Gros Egidium Gutowski et Gregorium Nadrowski Actæ partes Infidelem Piece Laniatorem Reum Actæ et Judicem partes Judicium Decidendo Citationem Partis Actæ Partis Edicti Reus Sciendi ejus ad Audiendum Infidelis Judæi Samuel Aronowicz Sequentes Judicij Mortem Cadentes per Eum Actæ Judicium Censet Termino Conto.

Inter Grnam Catharinam de Zglenickie Gri Gaspari Brudnicki Conthoreum seu Electorij Congis Actæ per Mandatum suo et Certis sua nomine pleno Grnum Simonem Cotkowski Actæ partes et Grnum Ignatium Chiatkowski Actæ partes et Leonicum Grnis Carolus

Iglemiela Citta praesens mi Frio dispareat et se Pno Solvendo
Cum meis Opis Comprehendat Condemnare permittat pro
De superioribus Citto dispareng, permittitur Condemnatio ad
quam publicandg ad dictum Mlis Julio

Publicatum

Inter Joan Adamum Myslinski Actr pltes Mcis Michaelem Lugo
thi et Mariannam Myslinska suos Conjges Reos per Joan Thom
Thomasium Siemigtkowski Juratum Actum Mcis Matthiam Matth
aeum Mariannam Ux Jo Josephi Borowski Rl Viduam Fratres
et Sorores Juter se Germos Siemigtkowskie Actr per Joan Joan
Matthaeum Siemigtkowski suo et Alior Actr nom pltes Judm Ad
missum per Autonios Decretum Injuncta Communicationis Docu
mentor inter Partes Comparens Datum Conversatum Petendo
Eadem Partes ad Satisfactionem Eidem Decreto Stringi et Qua
niam Pars Actr Documenta sua per Summarium Convenit Pta
Parte Citta Communicarit et super Realem tam Comparationem
quam Communicationem Eorumd Juratum Corporale Debitt
Prout de Satisfactione Eidem Decreto per Pnos Actr advocata
Pars Citta ad Similem Satisfactionem Eidem Decreto ut Supra
Judicarunt Quor Cadentia Prout Stringit Negotium vero Principale
in Eadem Cadentia Decidendg Determinat Termino Contd

Inter Meum Clementem Kortowski Actr pltes Mcis Micha
elem Kuerborski Depositum Kaizgnem et Catharinam Ele
onorae Juratum Congs Citt et Judicij per Mcum Theodorum
Kuerborski filium Judm Termino Utno admodum Pbus
Causam prosequi Jubet ni Prosecutione Controversij Pars
Citum Judicatt Recedatt Citationem Partes Citt Valti Citta
sum ad Judm Edictt Decidendo Quoniam Summa Insta
sen Prima Decem Aurei Hung Anno 1775to Die 3tia
Junij Altera Itidem Decem Aurei Hungaricales Eodg Anno
Die 26. Eidem Mensis ad Sinpta Manualia ni Summ
Patuata et ad acta Dia Ploem hic ni Segre Die 14ta
Octobris Anno 1776to per Oblatam porrecta Tertia Sta
Itis Aurei Hung Anno 1779no ad Librum Manuale
Quarta Decem Aurei Anno 1780. Die 4ta Junij Quinta
Viginti Aurei Aurei Hung Eodg Ao Die 9na Septembris
Sexta Quatuordecem Aurei Hung Demum Septima Vi
ginti Aurei Hung Omnes hac Summa ni Unam Juncta
Actione Nonagenta Aurei Hung Conctis Obligatis in
Chronalibus Die 24ta Mensis Augusti Anno 1782do
Juter Joan Mcum Kuerborski ab Una & Edictum M. Kortowski
Parte ab Altera Convenso ad Actas Judicij sui hic ni Segre
Die 17ma Mensis Obris Anno 1782. per Oblatt porrecta ap
roxata Octava Decem Aurei Hungaricales Anno 1785to
Die 17. Mensis Junij Rona Sua Aurei Hung Die 17 Augusti

1705. Decima Septima Septembris florenos Polonos die 26ta Mensis Maij anno 1707 Undecimam centum Septuaginta florenos Polonos anno 1708 die 19 Mensis Julij per Magnum Juerbertli Mercatum adcatenatum Duodecimam Duodecimas Anorum Hungaricalium anno Eodem 1708 die 25. Mensis Septembris per Eodem Mag. Juerbertlie longum abeuntem Mag. Kowalski mutuo contracta et Eodem Scripto Ultimario ad Summam Centum Viginta Unius Aureor. Hung. et Trium florenos Polonos coagitata et ad Solvendum assecurata Specompetentium Provide Judicium mixtendo suprascripto Scripto Manualibus superius descriptis Datis Exaratis Decernit Judicium Quatenus Eidem Mag. Juerbertlie longum citato Summam memoratam Centum Viginta Unius Aureor. Hung. et Trium florenos Polonos ex Summis superius expressis coagulatis et per Cristinum fratrem Nativitatis Sancti Joannis Baptistae Anno futuro 1710 Judicem coram officio Actorum Polonos una cum Provisione a Summa Quadraginta Unius Aureor. Hung. et florenos Trium Polonos albatis Scriptor. proveniens per quinque centum computanda Mag. Kowalski actu Solvant et Realiter Enumerend. Ogne uno Pena Bacnis in casu Contraventionis Circa Manifestationem Ibid. faciend. Publicanda lecta per citat. Pena Septem Marcar. Polonos Parti actr. in Judicio et sub Rigore quo supra Judicio suo per Mediano in mittanti Pro ex Juris Solvenda Decreti Rigore Vigore.

Inter Joannem Michaelem Mitkowski actr. per Joannem Bonaventuram Siottowski Joannem Adamum Dramowski Andream Cywinski ac Tomasz Stanislaum Kicinski Gregorium Chrzanowski Satorem actr. per Joannem Antonium Swiatecki Act. quidem Quis Joannes Cywinski pro primo Termino edictali Comparendi non Jurabit Jam tamen Processu sufficienter peracto nempe Trini Condemnationibus Prima quidem die Vigesima Sexta Mensis Maij 1707mo anno altera die 24ta Mensis Januarij Decima die 16ta Mensis Octobris ni Anno Elapso 1708vo Anno capillationis Subditor. hac nostra sententia in Judicio suo et Sententia ad Actentis plenarie Comitis Ope deductis Jgitur non attenta Contumacia Quadam Quor. Joannis Cywinski citati Partibus Negotium in clucere Mandat ni Judicialiter Negotij Judicium Decidendo Terminum Partis ad Partis citat. Edictum Quoniam Causa pluresus Sine Jngenuitibus Decidi Nequit Pronde Judicium Dilationem Jngenuitis Parte Utriq. pro Sequenda Sententia Judicio Suo Dat. et Condict. Anno Cto.

Inter Parthum Pendentem Joannem Nepomucenum Modzelewski

Canonicum Cathedralem Plocens et Imuzuis Collegiate Pultovien
tus Conuentus quodam Pultovien Surrogatum Reportum Ecclesie
Parochialis Sirenen Actt per Quem Petrum Rudowski Imuzuis Plenipo
tentem Mundi Michaelem Knurbowski Dapiferum Rathe nen Cent
Actt et Judicum per Mundi Theodorum Knurbowski Petrum Mundi Jose
phum Bonkowski Subdapiferum et Mundum Alterum Plocens Citad
per Reum Joannem Szczepkowski Judicem Extraneum Partis Actt Parti
Citate Vempe tum Mundi Knurbowski Bonor Chromakowo cum alte
rum Antecessore qui Citti Mundi Josephi Bonkowski Subdapiferi Ro
cum et p Commissi Inualidus Versaree Agitatt ex Plocens
Eccles Oneratis Modernis Heredibus pro Solutione Summe Quin
genduum florenorum Polonicorum cum provisione Debita eorum ad Jud.
cium Citti Decidendo Contendentis Partium Expeditis Quo in eam
Peractis Pudmus Mazowski Canonicus Cathedralis Plocens Prepo
situs Sirenen Reportato Contractu pro Ecclesia Agnitis Anno 1709no
ni Privilegio cum Stoquetis Stephano Podleski de novo Edifi
cationem altaris Sancti Rochi in Ecclesia Sirenen Citti Judicio
tum et eisi Conuentus a Perillustri Pudmo Christophoro Hi
lario a Stupow Szembek Episcopo Plocens pro Quarte
Mensis Maij Anno Eodem 1709 Varsauie Dato Summam
altercatam Quingentos florenos Polonicos ex Bonis Pastoreis pos
Meam Knurbowski Locatam et coram Chromakowo Judicijs
Una cum Provisione ab Ultima Quietatione et manifesta Sum
ma Etiam Originalis in Reparationem Ecclesie Sirenen Conuen
tatus ibi adjudicanda, oportuit Decretum adjudicationis Pos
sessionis ab Eodem Summa pecuniaria in Anno 1704 Cum
Pudmo Knurbowski suo in Judicio exportata Reponit Pronde Jud.
cium Studendo Justitie et Equitati Summam prefatam
Orgelin tam ex eis Contractus Reparatory quam Conuentus ab
Episcopo Plocens Parti Actt Solvend et in Reparationem Ec
clesie Conuentus Judex Determinat Injungendo Quatenus
Suprascripti Mei Knurbowski Antecessor de Omnia Bonkowski
Modernus Bonor Chromakowo Heredes Unus ad Alterum
se se non refercendo seu potius et Jure queruli Unus Alterum
Petendo Insistendo Prosequendo Coram Actis Curia Plocens Fe
ria Quarta ante festum Sancti Andree Apostoli Anno 1746to per Eum
dem Antecessorem Meum Knurbowski in Rem Ecclesie Parochialis Sirenen Petite
tum et Decreti Judicij sui super de Anno Exarati Summam pre
fatam Originalem Quingentorum florenorum Polonicorum cum Provisio
ne pro quolibet Anno per tam quatuor florenos Polonicos Com
putanda ab Ultima Quietatione in et p Festum Festi Natis
Sancti Joannis Vapte in Anno Jubilei 1750 Judicem Co
ram Officio et Actis Curie Plocens sub Pena Decoris non Fare
Contendentis Circa Macrum Sirenen publicanda ad
Manus Actoris sive Ejus Agti Plenitie Juris Quietatione
et in Rem perpetuam Transfusione Recognoscendis

Solvant et Realiter Enumerand. Lecta Pena Trium Marcar Ptorum
Parti Actr Jr Dominio Satisfaciendo et Sub Rigore Eodem Judicio mobo
Eidem precai Juris Solvenda D. P. Vegnè.

Inter Meum Joannem Podestà Thesaurarium Regium ex una Actr pte
Jrem Agnettum de Podolicio Jri Francisci Fabritii Contem Actr per
Eundem Meum Antonium Mazzoli Procuratorem Sequens Litt
per Quem Chirotonum Fidelitatis Meum Nicolaum Ragnetti Da
pi Judicis Regij Citatus per Eundem Jrem Martinum et Joannem
Chaboselle Citt per Eund. Jrem Martinum Chaboselli suo et Fra
tris sui Nrè pte Mos Matteam Antractum Subjudicem Dem
Lanificum et Stanislaum Bagnolini Ejusq Mre Nicolay Pa
gnolini Tutoris Citt per Quem Chirotonum Fidelitatis Juden
Diudendo Jrem per Decretum Antractj Judicij sui Conservatt
Contradictorijs Partium Exandit Quoniam Pars Actr una Documen
ta Parti Citta Communicarit in Anteriori Cadentia per Decem.
Objectionis ad Sequens nunc modo super Realem Communicatio
nem Juramentum prastitit Pars vero Citt Summarium Docu
mentum Juramentum prastitit Pars vero Citt Summarium Docu
mentum Parti Actr sibi ad Communicand. non habere Instrut.
et Laudem sua Documenta pro futura Cadentia Communicare
Declarat. Proinde Judex Satisfactione Parti Actr adhuc ea Par
te vero Citt ut in Sequenz Cadentia Parti Actr sua Documenta
Communicat Dq ad Succumbitudine in Causa Stringit Pro Costo

Inter Jrem Michaelem Podrecchi Actr et Actr pte Jrem Jacobum
Uminetti Abatt et Actr pte Jrem Andream et Agnellum de
Millelire Congios Parentes Joannem et Mariannam Pupillos
Podrecchi Abatt et Actr per Manitum suo Curatorem ad Pupillo
rum Lucr nrè pte Jrem Carolinum Podrecchi Abatt per Jrem
Andream Podrecchi Jrem Joannem Abatt et Actr et Cunegundem
de Uminetti Judicem Congios Parentes Joannem Martinum
et Matteam Minodrenses filios Foltoselle Actr per Eundem
Joannem Foltoselli Manitum et Parentem suos Ge
nitos et filiorum suor nrè pte Jrem Marianam de
Domapenstile olim Jri Joannis Foltoselli Relictt Contem
Videam Actr per Quem Jacobum Uminetti Jrem Mari
annam de Fidelitate Jri Jacobi Uminetti Contem Actr
per Eundem Jrem Antoninum Brendrechi Actr per Jrem
Joannem Foltoselli Jrem Franciscum Prechenetti et Jrem
Nrè Stephanoselli ac Rendictum Prechenetti Abatt et
Actr pte Jrem Albertum Stefani et Joplicem de Presto
terpiè Jri Mathia Suchi ex loco Egitudinis deambu
Contem Josephum de Zgleniche olim Jri Ignatij Foltoselli
Relictt Contem Videam Abatt et Actr pte Jrem Antonium Stefa
nim de Foltoselle olim Jri Adami Stephanoselli Contem

Relict Vidue Matrem Catharinam Zottowska Filiam
ab. Catharinam de Zottowska olim Jo Martini Kowalewski
Contra Relict Vidua Cstatt et alios per Dnm Joan Hedrigum
Zottowska Dnm Andream Lizowski Att pbrm Joan Marcia-
nam de Gliniczka Brudnicka Att pbrm Jo Stanislaum Tho
mam et Jacobum Brudnicka Att pbrm Dnm Fabianum Ze
minski Att pbrm Jo Bartholomaeum et Ivam de Wimmalia
Longo Rybicka Att per Dnm Jacobum Uminski Dnm Thomam
Zottowski Att pbrm Jo Mathaeum et Sebastianum Drie
gowski Att per Dnm Dnm Sebastianum Driegowski suo
et Fratris sui nmine pbrm Dnm Adalbertum Smogulecki Att.
pbrm Dnm Albertum Smogulecki Cstatt per Dnm Andream P.
Gluchi Mum Stanislaum Zottowski Notarium Colonelli—
aquatus in Novodwor Scti Att per Dnm Joannem Szrep.
kowski Item Dnm Joannem Zottowski Canonicum Regula
rem Lateranens Att per Dnm Nobm Joannem Ebersbach
Att per Dnm Judm Decidendo Primo Partium sibi abinicem
cum ad Judm pretensatt Controversijs Ea Pars Partium Eandem
Quoniam Antenioti Condemnatio ob Contumaciam Prod P.
dualich Congruum Judicium non est Sortiti effectum
Proinde vt Ordine Executionis Antenioris Decreti pressa
nam ejus Iteratam Condemnationem ad fundum Pbnor
Smogulewo Korzec et Myszki cum Transferenda de Bonis
ad Bona Jurisdictionis Judicij sui aut Prod Carmionum
Primo Absens Captato tempore Facta Temestiva Cessa
tione Partium Conducendo advenit Dnd Judm sive Offm
Camale Pro Absente Ubique suae absentia non obstante
multa Partium sumpta Condemnatum Computa Terram
Documentorum per Quem Competent Prout Comprobabit
Juxta ubi Edebitum demandabit quibus Comperta
de pro prietate fundorum et adimpletae Eorum Vi
tutis. Dominus Judex Investigabit Inquiret Ignorans
aspiciet Jura ubi necessitas postulaverit Exiquet Calcu
lum a Quo Interent petendum Sententiabit Processum
ac Contra ordinem Cognovit Revolvet Poenas pro qualitate
facti et demeriti Capiet quo patientur Injungat Rigorem Anne
xet Durietatem Antenio Requietur Partes in Omnibus et Singu
lis Contentionibus nihil in Actis et Irrevocatis Relinquendo p Ju
ridica Legis Justitiae Documentorum ac Terminus aliquo fina
liter Decidet Disjudicabit ac Moderabitur cujus Decisioni
Partes parere et Judicatum pati sint Bene Valeat ille ni
si Termino Condicionis super Parte Contravenient publicanda de
bebunt Lustra Poena Septem Marcarum Polon Parte p Pte
Compensanda Judicio suo totaq ab Ultraq Pte Solvenda pro
Quo Condicionis Tenor Partes quos Volumendet et Negotium proposu
rit Adsint adsitanq sub Rigore quo supra Comparere tenebunt D.P.V.

Inter Gr̃m Constantinum Zorawski actr̃ partem Mr̃um Bartholomeum Zomissi subdapiferum Rawiczien: citt per Mr̃um Bonaventuram Lotkowski aduersantem Partem Reum ex altera causa ordinis ad Segnen: Jud: ac nunc Cur: Tres Terminos Contto

Inter Gr̃m Valentinum Zorawski actr̃ partem Mr̃um Michaelem Kuerborski Dapiferum Rawiczien: citt per Mr̃um Theodorum Kuerborski Patrem Judicatorem Pr̃s citt Partem actricem ex una Judm Citt Decidendo Controversijs Partium Producti Exhibitis Jurium Judicio suo probatis Summam Mille Centum florenorum Polon: Pecuniae Judicij seu hic in deposito pro Tra pt Dnicam Laudi suis citt die 21 Mensis Maij Anno 1776to Jm Ilten Mr̃um Andream a Zamoyscia Zamoyski Ordinatum et Mr̃um Kuerborski Tum Gr̃m Constantinum actr̃ Parentem citt Joannem Zorawski pl̃to ex Voluntate per Tram testamentalem Rae Eoris Gr̃i Zorawskich in Rem Ejusq Ilris Mr̃i Zamoyski sub manu Cancell Rae Ejusq Jl̃ris Mr̃i Zamoyski ex pertinere Gr̃i Constantini Zorawski actr̃ Parentis id ex Summa Bigis Septem Millium florenorum Polon: in Bonis Chomalowo Jurisdict Derivanda adjudicata spe Jam per Emq Ilten Mr̃um Zamoyski Fundatorem authr̃ coram Actis Judicij Sui in Biskupie in Pontificio citt Gr̃m Rlo emq die 20 Mensis 7bris Anno 1779no per Mr̃um Clementem Korda ejusdem Ejusq Ilris Mr̃i Zamoyski Splm Plenipotentem Gr̃i Joannem Valentino Modernum actr̃ et Rdam Virginem Annam Zorawskim Constantini Filij et Rlis cum Bonis ejusdem debitr̃ discipe jam vero Gr̃m Valentinum Zorawski Modernum actr̃ p Solutione Portionis ex Bonis Summam cum Bonificatione Spectante Mr̃o Kuerborski citt convenisse Proinde Judm attento Supradictis documentis Decernit Quatenus Ex Mr̃i Michaelis Kuerborski Dapiferi Rawiczien: portionem ex Bonis Summas Mille Centum florenorum Polon: Modernum actr̃ Concernen: Solvat Summam Trecentorum Septuaginta Sex florenorum Gropsz Vigintiq Polon: Monetae Bonificatione pro annis Quatuordecim Incipiendis ad Quotam Duarum Centum Quinquaginta quinque florenorum et Groszorum Sedecim Polon: ex dicta Summa Quota Viginti Quatuor florenorum Polon: ad Rationem Ejusdem Bonificationis per Gr̃m Constantinum Zorawski actr̃ Parentem ab Eodem Kuerborski percipiendi et pro Emq Festo Natalis Sancti Joannis Baptistae Anno futuro 1790 proxime Incipiendo Coram Officio et Actis Emq Rlo cum Pena Decem marcarum Puris Contumacialibus Curiae Mtis Suae Fisco Inferendis citt Gr̃m Zorawski Solvat et Enumeret Lustra per citt Pena Trium Marcarum Polon: Partibus citt in Termino et sub Rigore quo supra Judicio suo totiens ni insistanti presens Juris Solvendi Decreti Presentis Vigore

Inter Gr̃am Justinam quondam olim Gr̃i Joannis Zglenicki secundo ad Optimos Voti Gr̃i Bartholomaei Kuerborski et Mariannam Gr̃i Valentini Rzeplotarski Comites Krasnowskie et Eadz Maritos citt per Eosdem Gr̃os Kuerborski et Rzeplotarski suos et Eadz Comites nominibus pntis Gr̃as Mariannam de Strapowskie primi Voti Gr̃i Thomae Krasinski secundi Voti olim Gr̃i Stanislaj Krasinski Rlis Matteus

et Annam filiam Krasnowskie Act per Dnum filium suum et Matrimque suam Mrē petitr Hrē Joannem Bielkowski et Margaritam de Krasnowskie suos Conjuges Joannem et Andream Zochowskie Act et Dnum Sebastianum Bielkowski suos ac alios Act suos petitr Judm Cohortem Partis Actricis Partem ad Judm Edict Producendo Contradictorijs Partium Actum in Judm Sr Dnum Actricis Procuratorem ejusdem Partis Actricis Petitum

Intenta Reinquisitionis Sortis super bonis dotalibus Magna Catt pro
summa Quadringentorum Octuaginta florenorum Polon. Olim Sortis Quond
Sortis Comitis Catt Principe ad Rachem obij Summam Centum Duorflo
renorum Polonicatt per Emum Quim Josephum Brudnicki a Quo Matheo
Brudnicki principe exposit Vivo per Decretum Condite in fundo Eccle
Dionod Dobrenice Magna Dei Quadrimo Mensis Xbris Ao Elapso
1769to Imo Quo Bombalichi et Eccle Quo Brudnicki Pte ab altera
Citato ad actaj Judicij sui hic ni Signis die 20 Mensis May Anno
Quo currenti per Citatam pernota hereditt Quidem Sortis q Re Quo Bom
balichi ad Agnitt et adjudicatt ipse ex motivis hereditatis Quond Sor
tis Quo Bombalichim Agnitt Imo Matheum Brudnicki q Retro so
lutione Summe ad Actorem obij Exolute Imo Josephum Brudnicki
ad Judm presens Convenisse proinde Judm attentis premissis De
cernentis Decernit Judm Quatenus Dem Quo Josephus Brudnicki
Catt q Catt Summam Centum Duor florenorum Polon dempta Quota Vi
gute florenorum Polon Collectione Frumentor ex eadem Sorte per Imo
Matheum Brudnicki Catt sibi Benificatt ni et q Vigilia fest Natlis
Sancti Joannis Baptte Anno futuro 1790 Ventura Coram officio
et Actis Cancellaria Ploscen in Casu Contravencionis circa Missum ni Quo
faciendo publicanda Catt Solvat et Realiter Enumerat Lucta pactum
Pena Trium Marcar Polon Parti Catt ni Termino et sub Rigore Quo
supra Judicio suo totaq ni instanti praxi Juris Solvenda D 18 Vbr.

Inter Quo Albertum Parentem et Josephum Filium Leszczynskie Catt
per Parentem suo et Filij sui nunc pubtes Quo Antonium Mycie
lski Catt pubtes Judm Actoreum Partis Catt Partis Citte summ ad Ju
dicium Locutt Deindendo Controversijs Partium Inductis Lecundum Sen
tendo Generosi Arbitrorem Coram Actis Cancellaria Ploscen die 15 Julij
Anno 1774to per Quo Antonium Mycielski Catt olim Ere Sebastiane
Perzeicha Quo Alberti Aspergillo Citti Jam vero Quo Josephi Aspe
rgillo Matris super Summam Pretentorum Dynarchorum quemlibet
Dynarchorum Figuite Rea Grossos numerando ex pendenda Provisione
inde Catt Decernit Quatenus Dem Quo Antonius Mycielski Catt
prefatt Summam Pretentorum Dynarchorum quemlibet Dynarchorum
Figuite Rea Grossis numerando cum Provisione q Uno Anno per
nden ni et pro Vigilia festi Natlis Sti Joannis Baptte Anno
futuro 1790 Medend Coram officio et Actis Cancellaria Ploscen sub Pe
na Decem marcar Polon Parti Catt ni Termino et sub Rigore quo supra
Judicio suo totidem Juramentis Parti Catt Solvenda Deinde Quem Vigore

Inter Illmo Admodum Rndos Silvestrum Ecclesie Gnesnen Prepo
situm Felicem Ordinis Sancti Norberti Canonicum Premonstraten
sem Mos Stephanum Petrum Sedapiscopie Ploscen Ati Chirurgi
cum Vnegregentem Pcm et Burg Cancellaria Ploscen Patres Inter se
Germanos Fidelitatis Quo Quim Adalbertum Modzelewski cum Con
Mea Josepha Fidelitatis Mortem Fidelitatis Sorore Germana
procreatum Sororium Minorennem Catt per Quem Matrem

Chirosgraum Zythirski suo Fratrum ac Sororii nuñ ac Principal Reinpotentem Mañ Adamum Chamelli Actt per Guñ Bonaventuram Cothowski et Quoniam Meã Clarã de Chamelthe olim Mñ Joseph Zythirski Subdapifer Plocens Relicta Conjux Vidua Atala grang in Dño Disparet et se condemnare permittit Proinde super Eadem Cedula Disparationis Cañ Capitaneus Quisitionis Mñis de Summa Duorum Tornesorum Aurosorum Stuncz per Mañ Adamum Chamelli Actt ab olim Actt Parente Disparentis Manib mutuo Contracta per Cedt Disparentem in Rem Cedt Comparentis data Solutionis Ejus Summe cum Privilegio previam decernendaq Panalitatis Clad. Circumstantiad Pño Comprehendad in hoc Ultimario fortis finalis faciendæ Executionis Decernitur Condemnatus ad quam publicand addictus Mñis Adamo Chamelli Suspendatur Causa ad Terminum ex Reinpetitione sive adutatõe Jnudend Pño Conto

Publicavit Mñis

Inter Guñ Stanislaum Uminski Actt petñtem Jõ Joannem Niedzwiedzki et Salomeam de Gorskie Primi olim Mñi Joannis Uminski Secundi ad presens Uxti Juriscons Conjugis Victricem et Matrem Jgnatium Julianam et Mariannam Jõi Mosakowski Cõtum Uminski Actt pñtem Guñ Joannem Szczepkowski Judicem Deudend Jmmed per abtem ac Decretum Judicij sui Concessatum Satisfaciant Partes Antinon Decto Jnjuncto Comparendi Edicto Documentorum et Quorum Pars Actrix Septem Cortium Mñe Super Summam Cortium quinquaginta Jnsi in Bonis Dttorum Die 10 Mensis Februarij Anno 1770 per olim Guñ Joannem Uminski Jn Rem Quor Stanislaj Uminski Modernj Actt Dattt Reponit ad quod Scripturam pro Solutione Quidem Summe Partem Cett Convenit Pars ni Judicio Reponit nulla alia Documenta ad Causã Concernentia Spectantia non habet nec ni Quidquam alterius Partis Celavit ad Comprobationem Juredicendum se se Habet Judicium hanc Jnter Guñ Stanislaum Uminski Actt ad Nihilum Devenit Petitat Justum Supra Jnjuncta Rotha pro quod Petitum Satisfiendo Cura Deducendo Pars vero Abata S. quidem sua Documenta ni Segnes Cadentia Parti Actt Communicare Offert Proinde Eadem Documenta ni Segnes Eadem tia Pars Cett Parti Actt Communicare tenebitur et per Communicata Documenta per Utrasq Partes Negotium discutiendum Cum ni Cadentia Judicium Determinat Pño Conveniendo

Inter Guñ Felicem Lichorski Brzeg Cruc Plocens Actt petñtem et quosdam Filios admodum Rndos Joannes Canonicos Lateranos Curonenses ac Guñ Stanislaum Thelonij Agnatos in Nowodwor Citatos Notarium Fratres Jnter se Guñ Dottowski Actt Quem ni Jmo disparendi et se Condemnare permittendi Proinde super Cedt Disparentes Pño Dimissionis Sortium Bonis Romadzko Smogorzewo Dottowo Scripto et Misiewo ac Legatis Actt hereditis Levationisq Summe ex Eius Sortibus Provenienq decurrenq Percipiendis Tam p Contumaciam Pñe Pretentum quo ni Subtentionem Processus Hujus Ultimario fortis finalis faciendis Executionis permittitur Condemnatus ad quam publicandam addictus Mñis Judicis

Publicatum

Inter Gnos Hiacinthum Parentem et Ludovicum Plinum Minorennem Dzbrowskie Albertum Dobrzelskie Gnos Gnori Hiacinthi Dzbrowskie Palatini Actor et Reus per Gnos Gnum Hiacinthum Dzbrowski suo filio ac Famuli suos nec non pro Gnos Andream et Mathiam de Krapie ustkie Proscem Longos suos Adamum Kzielski Actor et Reus per Gnos Andream Kzielski suos Sentij ac Fratres suos nec non pro Gnum Joannem Krasnowskie Actor per Gnos Hiacinthum Dzbrowski Judex Terrarum per Antonium Dzierzbicki Judicij sui Edmunde Inquisitionis Inter Modernos Partes plato conservato Decidendo Jurisdictionem eadem Deinde addictus Alijs Judicijs ad prunctuandum super Juramentum Festum Jurasmenti Rothanum Protestarunt tam pro Hiacinthum Dzbrowski suo et Alior Actor et Reus nec non pro Gnos Andream Kzielski Actor et Reus suo et Alior Actor et Reus nec pro pro Gnum Procuratore Jurta Consuetudinem Partes Interrogatorium et Responsa subscribunt Litigique communicent Instantanee consumpserunt Partes Nominarunt Testes Visis in Curia communicatoria Interrogatorijs subscripserunt et Juramentum Gnos Joannes Dzbrowski Gnos Gnori Kzielscy pleno in numero Duarum Religionum vero Testium Gnos Dzbrowski ad Completum Numerum pro Sequenti Judicio suos Cadentia die in Regia Celebranda Adhuera et Inquisitiones suas Utrinq; Partes in Eadem Sequenti Cadentia Regonere obtinguntur Termino Conservato.

Inter Gnos Valentinum et Constantiam Fratrem et Sororem nec non Gnos Kzizopolskie Actor et Reus per Gnum Gnum Kzizopolski Fratrem suo et Sororis Sue nec pro Gnos Catharinam de Stanislaw olim Gnos Joannis Crachowski PCV Matrem et Pupillum Minorennem Filium Crachowski Actor et Actus per Gnum Matrem suo et Pili sui nomine pro et Quoniam Gnos Stanislaus et Andreas Fratres Gnos Gnum Crachowski presentes in Gnos Disparend et Condemnare per multum proinde super Eisdem in Causa Attentatarum Violentiarum Deinceps Vexationis et Contraventionis ne Decreto in hac ero ultionis Partes finalis Faciende Ex certis permittendis Condemnatio ad quam publicem addictus Alijs Judicialis Comparentibus Suspenditur Causa presens ad Consuetudinem disparent.

Publicatum

Inter Gnum Thomam Korzeniowski Actor pro Meum Theophilum Lotkowski Subdapiferum Plocen Citatum per Gnum Christophorum Kielnicki Gnum Casimirum Swiechowski Citat per Gnum tandem ad Assectandum Mu Lotkowski Subdapiferi Plocen Dilationem Majoris pro Jure Tribus Regni Petitorem Pro Mu Jure Judicio Majoris Importantia Attentis Causas quam Literas ni futura Cadentia Documenta probare teneb[a]tur Judicium Dat et Comit. Termino Conservato.

Actum in Supremi Terminis Contus Tribus Rocen. Una cum Continuatione antenor sarum fer. 6ta postridie festi Sanctae Hedvigis Viduae Electae DDI sub diet die 16. Mensis Octob. Anno Domini 1709 Celebrato.

Inter Jum Thomam Rogowski Act pltm Jm Bartholomeum Mycielski Catt pltm Judex Decidendo Citationem Partis Actr Partis Petitae Edicti Controversijs Earum Partium Eandem Quoniam causa praesens sine Jnquisitionibus Dudi. Negue Proinde Judm pmelentium causa Partis Utrig. Dilationem Jnquisitionis pro Legitima Audientia hic in Supremi Agitanda ad Contenta Jmi et Maonam Partium dat et Concedit Terminu Conservand.

Inter Honestum Joannem Pszczolski Act pltm Jum Martinum Pszczolski Catt per Jum Joannem Szczepkowski Jum Leplianum de Scarlambi Jm Matthiae Lisiecki Contend in Specie Jmi Joannis Szczepkowski Burg. Cm Rosen. Act pltm Jmum Valentinum Zglenicki Catt et Judicem per Jm Joannem Zglenicki Judm Citationem Partis Actr Partis Petitae nempe Jmi Pszczolski ob Solutionem duodecim Florenor Polon Jm Valentini Zglenicki pro Solutione duodecim Florenor Polon et Grossor totidem duodecim Polon Jmi Sophiae Lipnickiej pro Solutione Quotae octodecim florenor Grossor Quindecim Polon pro Equitate Liquoribus proniore Suum ad Judm Edicti Decidendo Controversijs Partium Judicii Eandem Duarum Judm Quatenus Jmi Catt Pszczolski et Jmis Pszczolski Quotam Septem florenor Jmis Zglenicki Quotam Quatuordecim florenor et Grossor totidem Jmi Lipnickiej florenos viginti et Grossos Quindecim Polon Liquoribus debitis in et Super Secunda post Festum Sancti Martini Pontificis Anno presenti Ventura ad Manuales Quietationes Acti Solvandi et Enumerandi ejdm sub Pena Bonis ni prius et primis Judicijs Suis hic in Supremi celebrenda publicanda Citata per Catt Pena Decem Marcar Polon Parti Act in Termino et Sub Rigore quo Supra Judicio suo tolerem ni Jnterventi praesenti Juris Solvenda Decreti praesentis Vigore.

Inter Jmos Josephum et Joannem Bronisz Fratres Inter se Germanos Kuchlowskie Act per Eumq Jmum Josephum Kuchlowski Fratrem Natu Majorem suo et Fratris sui minor pltm Joannem Dziadzi Kuchlowski Act per Jm Casimirum Sierzyński Jmum Dilectum Religiosum ac Dioecesanum Vratislaviensem Conventuum Podolska Virginum Monialium Conventus Sophiensis Ordinis Sancti Benedicti Abbatissam ac totum Eumq Conventum

Tandem non sunt

Inter Mum Petrum Radowelki Canonicum Ecclie Plocens Actr pbrem Jum
Felicianum Brudzinski Actr et Reum Jom Valentinum Gorzeli
et p Curatorem Actr per Jum Laurentium Bromirski Jum Valen
tinum Gorzeli Actr pbrem Jum Ignatium Przispowski Actr per Jm
Jacobum Mierzynski Consentiens Partibus Reiatum Causa Prono
Ad Sequens Judicij Curs Terminus Termino Conservato.

Inter Mum Clementem Kordowski Actr pbrem et Jm Josephum Dybski
Actr pbrem Judm Citationis Partis Actr Petita per Solutionem
Summae ad Cam Judm Actr Deinde Contradictorij Partium
Exauditis Judm Interstando Scriptis Primo Anno 1785 m Gnal
lania Cria Plocens Die Quinta Decembris super Summam Du
centorum Quadraginta quinque Florenorum Polon Altero 1789 m
Bonis Jomne Die Quarta Junij super Summam Ducentorum
Florenorum Polon Actr in Locum Brevitatis Anno Eodem Die 15ta
Mensis Quidem Super Summam Centum octo Florenorum Polon Etc
Ejdem Loci Anno in Bonis Jomne Die Una Decembris super
Summam Ducentorum Quinquaginta Florenorum Polon Etc
Anno 1790. In Eadem Bonis Jomne Die 28ta Mensis Martij
super Summam nonaginta Septem Florenorum Polon Actr
in Jure Die Una Mensis Junij Anno Eodem super Summam
Centum Octodecim Florenorum Polon Septimo in Ejdem et Anno
Loco Die 20ma Mensis Quidem super Summam Trigintaocto
Florenorum Polon Novo Ultimoque Anno 1791 in Ejdem Die
Vigesima Septima Mensis Aprilis super Summam Sex
ginta Octo Florenorum Polon omnibus per Dum Jum Josephum
Actr in Rem Mum Clementis Kordowski Modernum Actr Dato
et Datuario nec non et ad Computatum Verbale Quatuor
quinquaginta Octo Florenorum Polon aut pars Actr Judtus
Agnoscit omnes has Summas in Locum Coagulatas esse in
Summam Mille Quadringentorum Trigintaocto Florenorum Mo
Derno Actr ad Solvendum Competere debere Judicari Impingen
do Quatenus Suprascriptus Dus Josephus Dybski Actr alte
dictam Summam Mille Quadringentor Trigintaocto Florenorum
Polon Una cum Provisione et Quidem a Summa Nongen
torum Septuaginta Duor Quatuor Datuar Scriptor pecuniae per
Quinque a Centum ad actum Infrascripte Solutionis Com
putanda jam Antembinas Summas ex Eadem Majori De
bite Una cum Quadringentorum octo Florenorum alterum Quinqua
ginta octo Florenorum Polon Citra Provisionem Jn et Ex Vigilia
Festi Natalis Sancti Joannis Baptistae Anni futuri 1790.
Quidquid Coram Officio et Actis Curiae Plocens sub Pena Bannis
in Casu Contravencionis Circa Masnetum faciendae publicandae
Viae Recognoscendae Assistentiae Parti Actr nempe Mo Kord
owski sive Jus Speciali Clienti Solvet et Realiter Enumerand.

Lusta Pena Decem Marcar Polonj Parti Acti in Termino Satisfa
ctorio et sub Rigore Eodem Judicis nec tollendus prasi Juris Solvenda D.R.V.

Inter Magn. Clementem Nordowski Bonor Forme Vigore Judicium meorum
Conjperum Dnum Nobl. Josephum Lasinski Administratorem Bon
Lubien Petrum ele Eisdem Bonis Subditum Tabernatorem in aqua
Domini Acti pretet Quin Paulum Czachorowski Dnum tem Ludov
Antonium Parentem et Thomam filium Rede Subditos Rei per
Eund Jm Paulum Czachorowski Suo et Subditorum suor nne gnlis
Judi Dnum per Antonio Duenum Judicij sui Conservat Deidend
ni respondo Eid em Dno Injuncto Reprocetendi Inquisitionis Juris num Juris
lebasque Partes Reposcue Eosdem Inquisitiones in Antenon Sudem
ta Judicio Lucanum Ductas Dej ministrante et Quoniam Reposcue
runt Proinde Satisfactione Ipsi in Punctis advenientia ad Litis Dnum
Eorum Inquisitionum Judicium condescendit Quibus Lectis et per
pensis Circumstantiis Indicinatas et Examinatas quando quis
Judicium Suo Deducitur Res plurimas Libros Petro de Bonis Jonne
Tabernatori Moderno Acti per quendam Malevolum Hominem
furto de Nocte surreptas esse Jam vero per Libros Thomam Be
za Acti et Ejus Sororum Petendo Petendis in Silva prope Borna
Pizerade Jacens quadam Res in Oblatis Litis Administratori
venisse Quoniam autem nec quantitas et qualitas Rei Rerum
ne Utrum harum Res Inventa Ejusq Repeti Petit Tabernato
ris Sint propria Recognitionem Restarum non capiendam Juris
Judex Duxerit Quatenus Jus Libri Bezy Acti Supra scripto
Res per se Inventas pro Sequenti Judicij sui hic in Scripto le
bratus Juris super Realem Comportationem qualitatis et quan
titatis Rei Rerum per Eosq Libros Bezy ac Eod Thomam et
Sororem ati Inventicem Rerum capiendo Juris Compertum
Jam vero Jus Czachorowski ad Statutledum Eodq Libros Be
zorum ac Filie et Sororis pro Litis Sequenti Judicij sui Ostensi
gratus Termino Conservato.

Inter Magn Benedictum Jaroszki Generalem Executorem Regni
Bonor Jerusa Gradowa ac Sortium in Bonis Mokkowo Heredum
Acti et Citati per Jum Wlodkowicz Judicium Plantum
Magn Adamum Franciscum Vir Pletum Plocens Bonor Zerzyce
et Schabajewo Heredem Acti et Acti per Jum Laurentium Bro
wirski Judicium Plantum Jum Eustachium Smolinski Acti per Jm
Christophorum Gilewski Judicium Plantum Judex Citationis Partium
suarum ad Judicium sibi ab Judicio cum Acti Deidendo Contradictorij Partium
Judicatis Excindit Siquidem Decreta Judicij Sui hic in Scripto
Remissionis Causa Granitialis ad Judicium Campestre in Causa
non facti et Reddendi Calendi Condicionis Juramenti Jus Partes
Comperens prolata rerum non est Sortis effectum Juris
Judicium Causam Eandem Gratiata Dilationis Bonor Jerusa

et Grzedowo a Bonis Schabajnow et Jarzyn tum quoq; a Bonis Matthaeo ad Jmum successorium Pleb. Ploc. Remittit Judicanq; Jmum vers Eundem Condnm Competitis pro dri Prima Mensis Decembris Anno proxe Judicati Cepit Jus Causa vero facti et Expendi Calculi ac aliar Ppositionum Decimatis Condemnio Judicij in aut quod Camerar Zrnen Ploc. Omnib Dudor Absentia non obstante p Eos Jmo Condnio Grantabis Condemnandi Quod Judm seu offm Camere Ter Ploc. Mutuo Partium sumpta Condemnandum et Condemnatorum post Decisam Causam Grantialem de Injurijs Damnis et Violentijs Inquirat Jn Deteg abit Jnquo nos expedit Juramenta et Calculum si debebuntur Exigiet Pena super quo poterunt Extendi Cujores annotabit Causamq; prem pro Juste et Equo finaliter Nihil intactum et Jnsolutum Relin quendo pro Exigentia Legis Justitiae et Ppositum Partium Decidet Dijudicabit et Moderabitur cujus Judicij cum Oppij Camerae Decisionis Partes et Judicatum pati Debebunt et tenebuntur Ptz sub Pena Bonor illo vi Jmo Condnio super Parte Contravenien publicanda Lata Pena Septem Marcar Polon. parti per Ptem sibi ad vicem Compensanda Judicio suo totidem per Utramq; Partem prem Judicio Solvenda Decreti Presentis Vigore

Inter Mros Benedictum Jerowski Generalem Exercituum Regni Bonor Stopino ac alios Hered tum Josephum Kan penhauzio Ord Bonor Stopino antecessum Hueredem ac Qm Joannem Frantman Bonor Mros Jerowski Comissarium Actor et Acto per Litis Jm Joannem Frantman suo et supra scripti Ord nre prefati Matris Josephum Calcsteinium Kampenhauzen Capitaneum Siedlecen Actt et Autt per Quond Laurentium Bronisski Judm Citationem Partium nram ad Judicium Edict. Decidendo Controversijs Partium Eandem Necessarian spei Jnquisitionem per Utramq; Partem ad Contenta Querimon et Mandatum Partium in Sequela Judicior nrorum Cadentia hic in Scripta celebranda Edmundam lenet Jo Conto

Inter Mros Josephum Capitaneum Dobrinen Palatinum Succamerarium Sacrae Regiae Matris et Michaelem Generalem Exercituum Regni Lumiechii Actt per Litis Matris Capitaneum Dobrinen suo et Fratrum suor nomine pties Jnrios Bartholomeum et Petrum Korniowskii Actt et Autt pties Jnrios Joannem Parentem Valentinum Filium Laurentium Filiastrum Adamum Matthiam Zgleniczki Citatt et Autt per Quond Joannem Zgleniczki Quond Gasparum Zgleniczki Actt pties Jnrios Franciscum Kurowski Litis Mris Nuncium Actum Stanislaum Joannem Luchowski Citatt et Autt per Qm Stanislaum Luchowski Litis Valentinum Luchowski Autt pties Jnrios Joannem Florianum Luchowski Autt per Quond Stanislaum

Lubowski Jum Thomam Malowowski Advt pro Jum Thomam Borowski Advt et Cett per Jum Jum Matheum Borowski Advt per Jum Stanislaum Lubowski Jurios Joannem Niedrowski Burgg Crac Plocz Dominum et Lubum Thomam Subdelegd Cett per Dominum suo et Subditi sui nec non pro Jo Mathiam Niedramski Martinum Brombarski Thomam Cracharowski Matheum Kowalewski Bonor Doctorem Magna Hereditas Cattos pro Jo Stanislaum Uminski Jacobum Zdrowski Jo Mis Lipski Rochum Jacobum Parentem Augustinum Olium Cracharowski Laurentium Petrum Andrzeiowski Bonor Doctorem Hereditas Cattos pro Jo Jacobum Uminski Andream Podlecki Bonor Smoszewo Hereditas Cett pro Jo Franciscum et Joannem Lipski Stanislaum Smolenski Bonor Lipice Hereditas Cett pro Jo Thomam et Joannem Zdrowskie Albertum Suski Margaritam de Zglenickie alias Jo Ignatij Zdrowski RL Vidiam et Albertum Zglenicki Samuelem Rochum Cracharowski Franciscum Kuchcinski Bonor Doctorem Mszczno Mysslo Hereditas Cett pro Jo Albertum Rychalski Bonor Kowalewskie Hereditas Cett pro Jum Stanislaum Laskowski Bonor Kurowko Hereditas Cett pro Jum Valentinum Krzyzanowski Bonorum Bndnice Concessum Cattus pro Actore a latere King condemnationes et quidem Primam die 9ta Mensis Novembris Anno 1707 alteram die Vigesima Prima Mensis Julij Anno Elapso 1708 Tertiam die 9ta Mensis Novembris Anno Eodem omnes in Judicijs Crac Plocz ex Parte Generosum Joannis Niedrowski Burgg Crac Plocz et Salomae Gorska Conjugum super Mis Josephi Capitaneo Dobrinen Michaele et Francisco Stanischie Anno Bonificationis Protensionum Satisfactionis Decretis Obtento et Publicato tenui Cons Mos Stanischie eo quod Actores et Reos Stanischie Judicium Cracovien Quatenus Jem Mis Stanischi in Causa Citationem Cons Stand pro qualibet Condemnatione per Panam Simplicem Quatuordecim Marcar Polon Parti Obtentae Durante Judicijs Judicio suo per Medium ni Justanti sub Solito Rigore ex Regio Praticum Citandendo Solvat et Realiter Enumerand et Cons Mum Stanischi habere locum Stand Judicium Cracovien Actoralitz Hereditum et Posterorum Bonor Doctorum Zulli Cons Mos Stanischi pro Dismissione Effectus Bonor cum Bonis Coram Nobis Stanischi Partibus aperiri Mandat in Executionem Quorum Mis Stanischi plurimos Hereditos et Posteros Vidlicet Bonor Doctorum Magna Doctorum Zulki Doctorum Zabicki Krasski Mysslowo Mysslki Smoszewo, Konice, Lipie, Bndnice, Kowalewo Podborne, junctim uno Decreto Termino non obstantibus ad Hanc Romam Citandi Respectu Inquisitionis et Executionis

Sit ad suum ad Judm Conveniend ea tabig Termino una Cu
juncta Jugatione subsequi Debita deducta aud Emendatio ple
nimoda Difficilis fore esse verisimil Proinde Citatione Eordem
Modum Remicebich Jpe ordinata aquita ea Eadem non possu
g movere Causam Judm Sententiand

Inter Mcos Josephum Capitaneum Dobrinen Franciscum Succamura
anum Sacra Regiæ Matis et Michaelem Stemiecki Actt et Libato
per Eumq Meum Capitaneum meo et Fratrum meor nre prtes Jos
Joannem Barentin Valentinum Filium Albertum Gregorium Luber
tum Adamum Matthiam et alterum Joannem Ogrenichi Actt et
Acti prtes Jos Antonium Matthiam et Thomam Borowskie Actt
per Eum Antonium Borowski Jpsos Franciscum Kurowski Eum
mum Ulmissi Stanislaum Paulum Joannem Lubostie Actt et Acti
prtes Eum Valentinum Lubostki Actt per Eum Stanislaum Lu
bostki Eos Bartholomeum et Petrum Korkorowskie Actt et Acti
prtes Eum Flordanum Lubostki Actt prtes Judm eludendo Emp
Pertium Utrumq sibi abnitentes remon ad Judm Justi tuti
Controversiis Lis de Partium Laudatis Quoniam Causa præsens Instru
tu Diffinitionis Bonor Joannis Joraivino a Bonis Doctoris Judi suo
ni Judicio scitum Proinde Judm Causam Eandem Eum ad Utrum
Meum Succamurianum Pltis Actoris sive Quis Offm Remittit
Granitiale Remittit Judicandam et Finem Condignis ad Actoris
Controversiam Jura secunda post Dominicam Judicia Quadrtus
ni anno Quintus 1790 Judicium Prfixit post Determinatd vero
Causam Eum ne Causa fatis Suspeniam esse Condignis ad Eum
Eum Bonor Joraivino Eorum Controversiam Judicij sui aut Jud
Camerarium Nicolaum Ploscum condemnandi advenient Quod Jn
Divinis sive Offm Camerarii Eos Ploscum Unius Duodec Absentiarum
obstante Multa Partium Sumptus Condemnationes de Violentijs
Damnis Injurijs excisione Silvarum ac Detentionibus quibusvis
Jniquit Quæ litigabit Jngressus lapidet Cæmentum a Quo Con
jubsit Cujusq Justa Attentabit Rigores Armatet, Satisfactio
nem Omnimodam cui et a Quo debebitur Stabit Sententiæ
tabit Pacis super Quo Intercid Jrrogabit, Partes in Obtio
et Singulis Redemptionibus nihil hi Illett Relinquendo prohi
genti legis Justitiæ Primum ac Documentum finaliter Dei
det Disjudicabit et Moderabitur cujus Decisionis Partes parere
et Judicatum pati sub Pœna Pasnis illo in Termino Comminis
supra Parte Contravenient publicanda Debebunt Lucta Pœna
Septem Marcar Polonic Parti per Partem Compendenda Judicio
Quo tollendus ab Utraq Parte Solvenda pro Quo Condignis Mo
Partes Quos Voluerint et Negotium proponent Adsint adsitendi
sub Signo quo supra Comparere tenebuntur Decreti Brusenc V.

Inter Meum Præsidentem Jarosch Lacertum Regni Gnalem Pdt
Cathedria et Alios Herederm tum Quæ Joannem Frantzman
comparentem Actt per Eumq Jpm Frantzman suo et Fris sui me
prtes Jos Joannem Barentin Petrum Matthæum et Matthæum
filios Chmielowskie Actt per Eumq Petrum Chmielkowski

mo et Ingrossijs mie pltes Judm Citationem Partis acte Partis
Citte Cuius ad Judm dcte Duidendo Controversijs Partium Exaudit
Quorum Causa presens Cospta ad emendum fundos Edificionis
Silvas ac Alias Praetas Significat et Damnor seu in Judicio pro
movetur Proinde Judm Requerian esse Condemnandum ad fundum Bis
ctus Judicij sui aut Eorum Commodum Virum Ploeny Uni
us Duobus Absentia non obstante Capitali tempore Opia de adven
tu sui Tempestiva faciendo Assistentia mutuo Partium Sumptu
pte Condemnandum advenit quod Judm sive Offm Camille
Opm Ploeny Condemnandum Condescenderunt, et Admittendo
Fundos Divisione Silvas, Significatis Damnis, ac quibuscumq
Pretensionibus, Inquirat, Investigabit, Inquirendo Expediat Justa
et Aequum si debebuntur Exigat Beneficiationem et Satis
factionem Commodum sui et a Quo debebitur adveniat
Penas super Quo Interuenit Extendat Causamq Pacem Litigan
tia Legis et Justitie ac Mod Partis Actis Juste et Aequo Fina
liter Decidat Disjudicabit et Moderabitur cujus Judicij aud Offi
Camille Decisioni Partes Parere et Judicatum Pati debebunt et
Tenebuntur sub Pena Decem illo in Termino Condicio super
Parte Contravenien Publicanda q quo Condicto Termino Part
Citte Litium ent Reinpotes si Voluerit formandi Authoritate
Lata Pena Systum Marcas Polonq Parti pro Partium sibi ab
misicem Compensanda Judicio suo per Medium per Utramque
Partium Praesi Finis Solvenda Decreti Presentis Vigore

Inter. Jam Audiencia Cambrensis Act pltes Em Ignatium Cam-
brensis Act et Judicem pltes Judm Citationis Literas Partes Act
Parti Citte suam ad Judm Dict Decidendo Controversijs Par
tium Judicet Exaudit Actoreq Partibus Requerian esse Con
demnationem ad fundum Bonor Oppidi Sepne Generum Com
rationum Prium Ploeny Absentia non obstante Capitali
Tempore Opia de adventu sui Tempestiva faciendo Assistentia
mutuo Partium Sumptu Condemnandi advenit quod Judm
sive Offm Camille Prio Ploeny Condemnandum et Condescenderunt
Compertationem Documentorum Quorumvis Causam Petitionis
et Registrorum Prijs Concernentibus Examinanjo Exhibitis ab
misicem Communicanda Mediante Compertatione Juratorum
sub sequenq Demandabit, Quibus Compertatis et Communicatis
Cognitis et Resolutis Obligandi Testium Summas Mio Partis
Actis Comprehendarum Percepit et Solutionem Petitis quas et Quan
tis Apparuerint Demandabit de Inventario Rebus Mobilibus
post Decessu Primus Actis Concernens ac quibuscumq Pretensionibus
Inquirat Investigabit Inquirendo si Opus fuerit Expediat, Justa
Exigat Beneficiationem et Satisfactionem Commodum sui
et a Quo debebitur petendam advenit Judicium si
Ignatij Cambrensis Resolvet Causamq Pacem ad Contenta Mod
et Exigentia Legis et Justitie Finaliter Decidet Disjudicabit et
Moderabitur cujus Officij Camille Decisioni Partes Parere.

et Judicatum parti Debebunt et Percbuntur dq; sub Pena Ba
rtdmis illo ni Termino Condescensionis super Parte Contravenia
publicande lucta Pena Septem Marcar Polonq Parte pro Primo
Compensanda a Judicio suo per Medium ni mistanti per Utramq;
Partem Prae Juris Solvenda pro Jure Condnis Termino Pro
Successu ohm Jo Adami Szyrowski de Eo quos Negotium Sau
de Quinq proponent edicent adstricti sub Simili Pizne compare
re et Judicatum parti Obtemperandi Decreti Praesentis Vigore.

Inter Quam Albertum Chynowski actr probd Jm Matthiam Boro
wski Act per Quem Andream Borowski Infirmitatis Mentium
Pendem asputang Parte citata Jus Andreae Borowski qui
ab Eoq Commissum habuit dicta Ob infirmitatem sui Sau
sum Quinq attentare nonvalet ad Comprobandum Quicto
quid se se Valuit, Proinde admittibilem Eidem adhibendo in Sequi
Juramenti Actoriam quo supra ad petit Et Dum Jus Antonius
Borowski quo Attento. Judm p Sequens Judicio mouens
Eidem Parte Citta Dilatio Cum Infirmi Lectio dat et Concedit
quam Infirmitatem sui esse Veram Comprobare Tenebitur
Termino Consueto.

Actum ni Sigro ni Terminis Communibus
Pribus Plocens Sabbatho post Fm Sanctae
Hedwigis Virginis Electae Die proximo ni hic et
Die Vma Mensis Obris Ao Dm 1709no Celebrad

Inter Meum Antonium Parentem et Supplicem Nri Clementi
mi Lichnicki Vnus Regentis Pno et Burgg Civq Plocens
Contem Filium Brepotarthi Bonor Presbotarii Staravsus
ac Gotardy Suis Tertium ni Bonis Brevrotem, Breyte et Haly
Sittarum Haeredes ac Eundemmet Meum Lichnicki Mantuum Ad
suo et Suprascriptor Locandum ime ac Inscriptum Plentem
mitti Pno Bartholomaeum Antonium et Ludovicum ac Al
bertum Kzielice Act per Eumq Jum Bartholomaeum Kzi
elice suo et Fratrum Suorum me pstis. Pno Valentinum Si
monem et Stanislaum Brepotarthos Act per Jum Valent
inum Brepotarthi suo et Fratrum suor me pstis, Judm Eidem
Parti Actr Parti Citta de praemiss Judicium Edictum Decidendo
Controversiis Partium Secundum Quoniam Antenor Condescensio
Ob Contumaciam Pnum Kzielicki et Simonem Valentini Si
monis et Stanislai Brepotarthicki Act Suum non est Sortita
effectum Proinde m Ordine Executionis Antenioni Decreti Pr
Actum Eidem Condescensionem ad
Diem Lunae Bonor Brepotky Apostl Proxim Carnivorum Primum
Plocens Captato Tempore Pria de Adventu Temporive Ori
turo ne Judicii Condicti Condescendorum adimonit Quod Offen
Comitte aut Eidem Sua Carnivus Condescendere et Condescenden
sus Ante Omnia Compertendum Diumendumq Sumsaus
Quinq Elucidang Proijo Consentiendi et Subscribendi Sum

marsjo ac super Realem Comportus meum Documentorum petend
Jurto a Quo Competent Injunget, quibus Comportatt D. Inf
cionem Agrorum in Globato Bonis Arpotar Boreale existen
ad hereditat summe per Gn Stackowski Gio Paulo Arpotar
ibi Quod ad Avo et Proavo in Obligationem horum Agro
exposita ac pord ad Cett elevenda Obnoxionum pro ea Solu
tionda Summe que ex Quanta ex Documentis in hoc Agro Ex
posita apparent et pro Re cujus Interest Solutione Satisfact
nem Omnimod ad hoc dmandabit, bonificationem quarumvis
pretensionum fundi advenient, Inquisitiones si necessaria ad
buntur Exhibet Panes super quo Interrit Prohabit Pro
Officiat Rigores admittit Decretum contentus Prohib
sum ac Panas Contravenientium Ignoravit, Resolvet Causam
Jpsam ad Contenta Pro Partis Acta et Documentorum Partium
Utrarumq Nihil nibactum et Jmresolutt Relinquendo finaliter
Juste et Aequo Deinde Disjudicabit et Moderabitur cujus
Officij Decisioni Condelis Partis parere et Judicato subjac
habet Panas Bannos in Casu Contravencionis Alto in Pro Condem
suæ Partis Contravenientes publicanda Extinguentur Inita Pana
Pignoris Marcæ Polon. pertis Partium Compensando Judicio
suo ab Utraq Parte totis Solvenda pro quo Condemnis Pro
Partis Quos Voluerint et Negotium proponent ac etiam semel
Jni adjicient adjutandi sub Rigore quo supra Comparere teneb
buntur Partis Citta pro Loco Primo Condemnis Loco Partium Acto
Rum pro meum formare actorum Licitum Ent. D. P. Vigore.

Inter Venerabilem Dorotheam Kaminska Sororem Charitatis Hospita
lis Plocens Superiorissam ac totam tandem Charitatem Bo
Wilcagora Hæredes, acti per Gnum Christophorum Zielinski
Procuratorem Plantum Meos Ludovicum Bartholomeum Lini Mi
Stanislai Subdapiferum Kaiavens et Catharinam de Ka
ministros Judicem Longæ Bonor Borkowo Magna et Cuidem
nowo hæredes Cett per Gnum Silvestrum Swiatecki Judicem Lita
Actorem Partis acti Partis Citt quidem ac Judicem Cett Deinde Con
troversio Partium Judicatis Lacunitis Quoniam Pars actr Primo mo
Dilimitacionis Bonor suor Wilcagora a Bonis Borkowo Magna
et Cuidzianowo Partis Citta hæredit gravis ad Judicem Loci
Etem Citt Convenit Judex Judicium Causam Prosequi Jdem ad Illius
Mecum Cancellarium Plotis Plocens seu Officium Competentes
Remittit Judicandi Finem vero Quæstionis Condemnis in Dy Festo
Lucinda proxime Dominicam Cantate Anno futuri 1790mo
Judicandi Officit pro Loco Primo in ordinis Pretensionum Decernit
Condemnis Judicij sui autoritatem Primum Plocens Cancellarium
ac Dnum Actorem absentem non obstante Condemnendo Quod Judex
seu Officium Camerale Terræ Plocens munus Partium Competen
Condemnens et Condemnendum de Injuriis Damnis Violentiis
ac quibuscumq plenius Pretensionibus pti Decisam Causam

Finis

Grlm Inquirat Investigabit Inquisitionem Lapidat Juramenta
et Calculum et debebuntur cuiquat, Penas super quo Interim
attendat Causam finem et Sententia legis Justitiae ad sen
tenta Pmt Partis ad finalitt et justo et Igne decidat Dis
judicabit et Moderabitur cujus Judicij aut Appui Comitis
Decisioni Partis parere et Judicatum pati debebunt et te
nebuntur ada sub Pena Bannis illo ni Pumivo Condmis
super Parte Contravenient publicanda lata Pena Septem
Marcarum parte per Partem sibi Adversam Compensanda
Judicio suo totidem ni mutanti per Utram Partium praes
Quos Solvenda Decreti Presentis Vigore.

Inter Jnr Antonium Paientem et Sophiam Felicem Jn Chri
stidum Zielinski Conten Archiprotarsbre Quis Mandatum ad
per Jnrm Jnrm Zielinski suu Parentis et Conti suu nre
potter pro Joannem Wolinski Constantinum et Joannem
Minyniski Dnos ab Labro Thomam Ebrazny et Alterum
Thomam Jnrm Franciscum Mediatinum de Bonis Thoro
boro Subditos Cott per Jnrm Albertum Wolenski Citas nem
aud cor Cit unum ad Judm pro Penis Respitu Attentas
Violentiarum Dict Decidendo Nupperiam ope Inquisitionis
per Utram Partem tam ni Probationem Hebdomm qu
Emendationem ad Contenta Pmi et Protesta Donum Partis
aud ni Sequen Judicijs suis Diuena Caret Pmis Conid.

Inter Jnr Michaelem Wiadrowski et Sophiam ac Elisabethum
Virgines Impubes Minorennes Jnrm Matt per Jnrm Jnrm
Wiadrowski suu et Provinc suae nre Partis Mediu Micha
elem Kuczborski Dapiferum Regium Matt et Judicem per
Jnrm Christophorum Zielinski Attum Meum Josephum Bor
kowski Jnrem et Mentium Plocen Matt per Jnrm Jose
phum Lorowski Jnrem Plenum Examinum per Antonium
Durum Jnjunctis Communicatis Documentis Jnr Pro
Comparens Lato Juridendo Idem Petro Partes ad Satisfa
ciendum Idem Decreto Stringit et Juramentum Pars aud ni
Satisfaciendum Idem Petro Documenta sua per Summarium
Conscripta per se et Judm Subscriptum Pi Litteris Communi
cavit Haec Documenta cum Summario Comparitis
exhiberant Primo Comprobet Unus ex adversis Quot Omnia
et Singula Documenta ad Causam Prem Spectare
realiter Comportarit nihilq in Judicium pro Matt Relaxit
et Additum Mtis ad producendum Jurta Rationes petit Jnr
Michael Wiadrowski suu et Aliorum aud nre jam vero Pro
Citata Documenta Sua put se offert ni Sequen Judicijs
suis hic in Scripta Admittenda Communicanda Obtinguntur &c

Inter Jn̄. Joannem Wolinelli Actr. et Cett. pr̄tem Jḡ. Antonium Prepotarelli olim Jacobi et alterum Ejusdem Nris Prepotarelli olim Stanislej filios Cett. et Act. per Jnum Chirographum Licentiosi Inscriptum Partem Quorū Albertum Bonaventuram et Paulum Prepotarelios Cett. pr̄tes Jḡ. Joannem Celinelli et Magdalenam Angelo Petrum Pinzithoreli et Joam Congeo Bartholomeum Zgirelli et Rosaliam Congeo Benedictum Bonnissi et Mariannam Congeo de Prepotarelio Cett. per Jnum Jo adnem Celinelli suo et negotiorum gestor Comitatū nr̄m pr̄tum Jn Dicunt Terminum per antinoven Decreta bina Quorū Dr̄a 7ma Mensis Maij suspensionis Causa Litis Causa Jnter altera Dr̄a 20a Mensis Ejusd Jḡ Albertū Prepotarelli Cessa Dilationis Interminatis utrq; ni Supra Anno 1707mo Subsecuta Conservatum Deinde Statuit Judm̄ Quorum Jnus Albertus Prepotarelli Satisfaciendo Decreto Judicij sui ni Supra Cadentis Veram Jnterminatam sui Comprobet Dr̄ij mi etanta et Quoniam Nris Celinelli hoc Jurium Jḡ Prepotarelli Judex Judicabit Proinde Eumq; Judm̄ Satisfecisse advenit tenuit quoq; Successor olim Jḡ Adami Prepotarelli cu Quorū Paulum Albertum et Bonaventuram Prepotarelios Satisfa cere Decreto Judicij sui ni Supra Dr̄ij mi Decima Octavi Mensis Octobris Anno 1707mo Jnt Eadem Partes plato ni Pen dō demandata Communicationis Documentorum quam petimet Successor olim Jḡ Adami Prepotarelli cu Supra emulo Jḡ Prepotarey ea re Litidenus Convenit hac mensa Decatis expectavarunt et Quoniam ni Satisfactionem Videns Decreto Jnus Joannes Celinelli suo et Suor̄ Comitatū nr̄e atq; Jḡ Albertus Paulus et Bonaventura Prepotarey do cumenta Sua ad Causam Pretensa Spectantia per Summaria Conscripta et Subscripta Judicio suo ad Componendum por recta Parti ad Communicandum et super veram Summa nr̄i Calculum ad Componendum Juramentum se se Prestiturū Proinde ad nr̄os Libros Litidenus advenientes ni Eam Juris Rationem put Documenta ad Eamq; Causam pertinen tia Rei Litigiosi realiter Partibus principaliter Agenti Communicarunt et ni hil quidquam ni Ejus Judicium Alterius Partis Celarunt Rectificarunt Rotha quo tam Jnus Joan nes Celinelli suo et Successorum olim Jḡ Adami Prepotarelli ac Comitatū nr̄e quam Jḡ Albertus Paulus et Bo naventura Prepotarey quo Attendi Justa Satisfactione Litidenus ni Omissis advenientes Partibus ni Negotio Pti Ju dicium Capiendi Mandat ni Experimento Appetente Partibus Nuncupationem ejus Condescensionem ad finem

Bond Sic ecclesiam Archipotam Staraviis Gotandy cum trans
ferende de Roma ad Ecclesiam Jurisdictione Judicij sui aut
Quæstorum Camerarum Urbis Roma ni et p. Joannis secunda
post Rectum Visitationis Gloriosissime Virginis Mariæ ni
anno futuro 1790 Judicium Condemnandos admonuit Quod
Judicium sive Officium Camerlengi et Romæ Urbis Duodecim
tentia nonobstante mutuo Partium Sumptu Condescensum
Ante Omnia Reproducendum Documentos in Judicio suo
per Omnes Partes Communicationem, et per Summaria Con
venisset ac Subscripsit demandabit quibus Reproducto de
Proprietate Fortunæ ac Ubicatione Eorum per quorum
sent ad emptas, Inquirent, Transactiones cognoscat Revolvet Du
bia quæ dissuebit quibus Discussis Dimissionem Fortunæ
cui competent Durent Inquibus Expedit Calculum a quo
viterent Reputet Juramenta ubi Necessitas postulaverit At
tentabit Pœnas ubi Justi provenerit Contentabit, Rigoro
Annuet Satisfactionem Emendam cui aqua Debebitur
Petendam demandabit Partes in Omnibus et Singulis
Petitionibus Nihil ni tacta et Resolutum Relinquendo pro
Exigentia Legis Justitiæ Primo ac Documentorum finali
bus Duodecim, Disputicabit ac Moderabitur, Cujus Decisio
Partes parere et Judicatis stare sub Pœna Bannis illo in
Termino Condictis super Parte contravenienti publicanda
Debebunt Vita Pœna Systematis Mercedis Potestas Parti per Dam
pro qua condemnanda Judicis sui totidem ab Utraque Parte Solvenda
pro Quo condemnis Omnis Partes quos Voluerint et Negotium
proponent adeant ad tandem sub Regni quo Supra Com
parere tenebuntur Ducati Presentis Vigore.

Item Judæi Marcus Simches Synagogæ Supremus Rabinus
dictus et Scitus pictor Tamaritus Matthæus Sterzynski Bigena
rium Cum et Horologiorum Magistrum Vicem Supremus
dictus et dictus pictor Judæi Lewek Aaronowicz dictus Morayna
Liam Aaronowicz Mercatorem Marek Bzglo Salomon
Wysogrodzki Joachim Aaronowicz Wotek Dictus Schilan
Lanionem Judæos Regni Cives Scitus per Eum Judæi Mo
rayna suo et aliorum Scitus Cum Pictor Autoritate Tamarit
Sterzynski ad propria in Judæi Judæos Rejudi ad Scitus
Judæi Rabini mandat Judicium
Citationem Partis dictus Partis Scitus Restitutione Horologii
Mensalis Cum ad Judicium dictus Dudendo Contradictorio Par
tem Judicis Expedit Durarit Judicium quatenus Idem
Tamarit Sterzynski pone Horologium bene Reparatum
pria Solutione Quotæ Duorum Aureorum Hungaricorum Reparatione
Ejusdem Horologii Condictata Dei Tamarit Sterzynski Sub
sequens Parti dictus Instanti Extradari Ejusdem Cum

Baonis ni Determinis Judiciorum Suor Coram actis Judex
mi circa Mprem faciens publicanda Decreti Posen 1690
de et quoniam tam quondam Rzeczyckii pene Horologium
Jnfidelis Rabini detradidit Tam vero Jnfidelis Rabini Quoddam Duca
Aureo stung, quondam Rzeczyckii Caebert Decisio de Promisso -
Quidquantus prem Decreti.

Jnter Gnos Alexandrum et Zymbrosio et Theresiam Uniniella
Juriscons Conjgs Actor et quidem Contra ni agm Mantis pretes Gnos
Joannem Niedrowskii Burgs Cracs Plocens et Salomeam de Gor
slui Juriscons Conjgs Maramam Gni Mozalowskii Conden
Ignatium Julianum suos et Barbaram gnum et Filios Pue
gnum et Pueignas Uniniskie Cott per Gnum Niedrowskii suo
et Supracriptor nre pretes Judm Citationem Partis Actr Partis
Citte suum ad Judm Petit Deducendo contra Dominio Pe
dicti Exandri Signis Summa Trium Millium Fruendor flo
renos Polons ex Variis Summis ni Una ex Coagulato Decio
Dnii prima Cendris ni fundo Bonor Lottovo Magna
Dei Una Mensis Julij Anno 1700 ex altero Judicij ni his
ni Cipre Dre Regna Mensis Januarij Anno Currens Ultra
citra Modernos Actr ex Una et Cott Parte ex Altera p Lato
p Re Actr adjudicata spe pbatur Proinde Judm Prioritendo
Eidem Decio superius de Acto Exandi jam vero non alten
to Scripto Mihi ni Rotulo die 24ta Junij Ate Currens per
Gnum Joannem Niedrowskii Cott in Rem Actr Literas Igna
rer Februarie Dato quinimo de integro Publato Decernit
Judicium Quatenus Eidem Gnori Niedrowscy Actri Bonor
Lattowo Magna Posperos Summam Octaut Trium Milli
um Fruendor florenor Polonor cum Provisionibus ex Sum
mis Legatis Decreto primitivo Condi Specificatis p Duo
Anno proxime per Septem exentum Computtanda ni et
Vigilia Festi Natis Sancti Joannis Baptte Anno
Futuro 1750 Quidem Coram Appio et Actis Cancellarie
Pene Baonis mfacen Contraventionis Circa Mpren
dor faciens publicanda Emendando Possessionem Dicti
Bonor Lottovo Magna pro Summa Sexcentor florenor
Polonor Concortatis ni Nonis Mensis et Libris pro-
Vendis Secunitate Solvant et Enumerent Lucta pro Ista
Pena Simplici Quatuordecim Marcar Polonor Partis Actr
ni Termino sub Rigore quo Supra Judicio vero Panam
Trium Marcar Poloricar ni Jnstante Prati Juris Stat
venda Nihilominus p Contraventione Ultimario Decio Ju
dicij Sui Solvendis Eidem Gnori Niedrowscy Panam Duplicam

Quatuordecim Marcas Polonę Parti actrę Pręmino et Rigore ejus Supra Judicio suo per Medium Ladislai Marcas in Judicanti Sub Solito Rigore ea Regia Peculiaria Exhibendo Decreto Presentis Vigore.

Inter Gnum Jacobum Zglenicki actorem ex parte Infidelem Satelitem Regium Jacobum Cyprianę Citatum per Gnum Josephum Zwanowski Si quid ex Causa Causę abęque Partium Utrarumque Comparitione Absolvi non valet Igitur Negotiam Espectatum Utrarum Ulterę Comparitionem Subsequendam pro Segueng Cadentia Censet.

Inter Magnum Stephanum Kamkowski Castellanię Lovicensę Cessionarium per Gnum Antonium Swiętecki Gnos Officiales Crucis Rę veręnd ex Officio adjitatę per Gnum Laurentium Bromirski tenentem Partem Actrię docere de Sufficiens ac Bono perducto Processu et Quoniam Pars Actrix Decretum Judicij sui hieri Supra Die 16ta Mensis Octobris Anno Elabo 1700da Inter se Actę ab una et Gnosos Joannem Barentin ac Albertum filium Wolinskie Citatos Jure Vinculi parte ab altera prolatum Solutionem Summę Centum Triginta Aureos Hungę una cum Provisione per Eum que Testum ab Ao 1705to computanda ac Pena Lustra tium Marcas Polonę injungens ni Virtute Juris hujusce Decreti Condemnationem Respectu non Solutionis Omissę Summę cum Provisione ac Pena Lustra Juxta Mentem Coram Actis Curię Plocensis Die 29. Mensis Junij Ao Vigente ni Primo Omissi Decreti Satisfactorio ni Virtute Syndicatus Plenitię fuerit Obtenti et Publicatti tuncq Relationem pro ea portiendo Decreti Executivo per MRGVerdenum Martianum Tomaszewski de Lelice Authorem et Juratum ad Bona Skoczkowo processa Convicta Edicta Coramq Actis Curię Plocensis Die 16ta Mensis Octobris Anno Currenti Relata Reponit taliterq de Eod sufficiens ac Bono perducto Processu Partem Citatam Docet Proinde Judex Partis actrię capenii prosequi Judicare Respondere et Modo Directo Respondere Mandavit ni Directa Responsione Gnorum Pauli Sulkowski Casimiri Szczygielski et Caroli Zarowski Burggr Curię Plocensis seu Ulterius Condemnari potuit ad primam Partis actrię Requisitionem Decreti Quoq Exhibitionem Bona Skoczkowo Citati Juris Vinculi hujusmodi Processu Convicta in Sortem Horum Bonorum proportionatim ni Summa Cogli ni Provisionali vero ac Marcis totoq et Integro Processu adeste mus Actionem non obstante quibusvis Oppositionibus in

Dant

tradant et Dimittendi seu tradat et Dimittat quam
Traditionem Nemo sub Penis Legibus Regni de Jure
gradibus Sanctis Impugnare audeat D. P. Vigore.

Inter Mum Audonum Ignatium Tribunum Stegnen ad per Mum
Franciscum Ignatium Jurid Rosiewski Coll publ Ord Ills Civ
Cloacen et Officio Advocati per Jurium adionem Tabellae Tenui Partem
actr Pauci de Stephanis ad Trino pendente Processu et Quo
niam Pars Act Decimo Condita in fundo Bonor Romanor Dni
Dni 4ta Maij Anno Currente Robore Decreti Judicij hicens
Signe Dni 24ta Maij Januarij Anno hoc labente Stilo
Actor Cur Cloacen Dni 22di Maij Anno Eod Stilo Actor Jur
se Rte ab Una et Juna Jm Josephum Rosiewski Catt palatinat
ac alios Parte ab Altera Stato Solutionum Summe Ducen
torum Quinquaginta Flor Polon Jnsper Jnum Polon Cl Ma
jori Summa Septingentor Ducatorum Florenor Jnsper Jnum
Polon ultra Quotam Soagnitam Florenor Polon ex Eadem Sum
ma p Re Jm Rosiewski Catt Juridicis Actionibus Quorum
cumque Jmpignorationis ac Bona Quadruplionis Quatenus ad
Marcas Polon Jmpignorationis Jmog Honorati Decreti Conde
nationum Carta Mpnea per Mum Paulum Sullowski Thesau
rarium Terre Visprovidiens in Virtute Stylis Plenius
una Mci Actr Coram Actis Cur Cloacen in Vigilia Festi Na
tivitatis Sancti Joannis Baptistae ultimi Die 23tia Mensis
Junij Anno Jnsta Lecti Obtenti et Publicati tum quoj Re
Valitorum Edictalium Obtinendo Decreto Executivo
per Mum Regni Prasidem Bonorum Jmmissionem Jmmixt de
Mobilibus Actorum et Juratt ad Bona Romanor Dicti Coram Jud
Actis Cur Cloacen Die 20ma Mensis Octobris Anno Oct Jnsta
Jnsta Quorum Responsi Habiti Stylo Stephanis ac
Trino pendente Processu docet Partibus Judex Parte Actr Supe
rum pro Regni procedere Respondere et mox dicte Respon
dere Mandat in Directa Responsione Jm Josephus Rosie
wski Paulus Sullowski Laurentius Bronikowski ac Carolus Su
owski Burgen Cur Cloacen seu Unus Eor qui pari
lius Condicii Potent ad primam Partis Actr Requisitionem
Dicti Jnsta Exhibitionem Juventarii aut Rei Mobilis Litis
Juris Orti Prima ni Summa Supradicta Marcis Polog et
integro Processu properentialiter pte Actr non obstante qui
buscumque oppositionibus tradendi et Dimittendi seu tradat
et Dimittat quam Traditionem nemo sub Penis Legibus
Regni de Jmpignorationibus Sanctis impugnare audeat D. P. V.
Inter Dnum Martinum Ignatium Actr prefatum Jnsta Oppidum
Cloacen Catt per Jm Jacobum Umiezynski tenui Partem Dca
clocuri de Stephanis ac Trino pendente Processu et Quorum
Pars Act Decimo Condita in fundo Bonor Romanor Dni

4ta Mensis Maij Anno Currenti Robore Decreti Indueij sui
hic in Sigro Die 29 Mensis Januarij Anno hocce Labenti
Plato Actisq Cum Plocen Die 22da Mensis Junij Anno Eod
Oblatiato inter se Acto ab Una et Eumq Gram Josephum Rosiszewski Actt Jurevitt ac Alios Parte ab Altera latam Solutionem
Solutionem Quotar primae Centum florenorum Polonorum pro Obsequijs debitis Altenis quatuor Aureorum Hungarorum ab Actt mutuo
Contractis Impingis in Termino Satisfactionis tenorati Decreti
Condemnationem Coram Actis Cum Plocen in Vigilia festi Nativitatis Sti Joannis Baptistae scilicet Die 23. Mensis Junij Anno Vigenti circa Mfrem per Actt Respctu non Solutionis Praemissae Quotar facti Obtentt et publicatt tum quoque Relationem Citationis pro Obtinendo Decreto Executivo per MPl Providum Casimirum Fraczyk de Mochowo Authum et Juratum ad Bona Romaldowo Editt Coramq Actis Cum Plocen Die 28 Mensis Septembris Anno Ipsidem Praesenti Recognitt Reponit talitq de Eoq sufficienti ac Unus per ducto Processu Docet Proinde Judm Parti Actt Experiri prosequi procedere Respondere et mox Directe Respondere mandat in directa Responsione Gnosi Josephus Lorowski Paulus Sulkowski ac Carolus Turowski atq Laurentius Bromirski Burgi Cum Plocen seu Unus Eorum qui facilius Conduci Potent. ad primam Partis Actt Requisitionem Decreti Praesenti Exhibitionem Inventaria aut Res Mbles letti Jure Victi Propria in quotis supraexpressis Marcis totoq et Integro Processu proportionaliter Parti Actt nonobstanti quibusvis Oppositionibus tradant et Dimittant seu tradat et Dimittat quam Traditionem Nemo sub Panis Legibus Rm de Impugnatoribus Sancitis Impugnari Audeat Decreti Praesenti Vigore.

Confrontat Cum Originali Franciscus Cio Thoski N. P.

Actum in Pontilio in Dominis communibus Populis
Pontilio Placentino Districtus in Monasterio
simul et Rauzzuensis Una cum Contracattore
Actorio Jurisdictionis Regie in Diem prodicinam
Jovis Decimam Secundam postridie festi Sancti
Ioannis Evangelistae subiit. Die igne Mensis octobris
Anno Domini Millesimo Septingentesimo octua
gesimo Nono.

Inter Ill.s Antonium et Paulum Nonielli alt pribi Jurium Carolum
Pontelli Petitum ex una Judex adsertionem et Instantia Partis ad
Cone Partem Petitam ad unam Judicii Decidendo Controversi
ps Partium Exponens Candide Lucii Partis Actoris hac in causa
sco in Judicio Jurisdictionis Dicit Reponere de ministranti Judi
cium et Quoniam supra facto Partis suae Jurisdictionis Reponendi
Provide Judex Laudem Satisfecisse advocent et ad lectionem Edi
Ordinem it Quibus Lecti et per omnes Circumstantias Mutuata
gracia quidem ex principiis Jurisdictionis Lucidiorem deducti
pio Jurium Carolum Pontelli Alt Jo Nonielli et quique Jurium
Petitum Nonielli tam in domo Jus propria in Tenutaria Po
Petitum Nonielli Jurium Patrocinii Instantis Invadendo Lundum Ver
sionem apud Jurium Patrocinii Existentis Invadendo Lundum Ver
tis Judicium Statum Nobilitatem denigrare Cuiusque Diffamaque
qui etiam non cessando ab Eadem Certum Cessione Stradue
in Pontilio Tempore Comitis Comunis et Quorum alienum Vicinos
Domo Civis Laudensis has Lectiones Repetere non desistisse Rom
De Judicii pro Quinquid in Contrarium Diffamatione Quorum Partis
Nonielli Jurium Carolum Pontelli Petitum Petitum admisset
Jurisdictionis Quatuor Decem Ad Pontelli Statutis Tenuis Supe
riorum Castri Placentiae Jurisdictionis Die Vicesima Secunda post Decimam
Meridiem in Anno Futuri 1790 Judicium Jurisdictionis Quo
Sessionem Decimam per Spatium Duas Septimanas Continuat
et Repetat Pro non in Expressis de Quorum Renum Quadruplo
cum Quatuor Decem Marcas Polonis Coram Officio et Acta Cum
Polonis tam quo ad Sessionem Decimam quam Solutionem Mar
carum Sub Pena Bannis in Casu Contrafacientis Circa Massam
faciendam publicandi Jo Paulo Nonielli Alt Judicii vero suo
Renum Simplicem Quatuordecim Marcas Polonis minatarubis
terminis Rigore et Regio Panalium Extendendo Solvat in Subl
Erarii vero Condemnationis et Instantia Jurium Nonielli Ultra
Statuum Super hoc Jo Carolo Pontelli Alt hac in Causa Obtendi
Judicii Sententiat Quatenus Jam Jus Carolus Pontelli Alt Pars
Jus Nonielli Alt Renum Duplicem Quatuordecim Marcas
Polonis pro Dominis Supramemoratis et sub Rigore Eodem Judicio pro
per Medium sub Solito Rigore et Regio Panalium Obtinendo Jus
Exolvat. Decret Regularis Vigore.

Actum in Pontilio in Dominis Communibus Tribus Placentiae Dictum
Monasterii Simul et Rauzzuensis Una cum Contracattore
Actorio Jurisdictionis Regie in Diem Jovis Decimam Secundam
postridie Festum Sancti Ioannis Evangelistae subiit Die 29mo Mensis Octobris Anno Domini 1789 Celebrandi

Jnta Jnō Antonium Joannem et Paulum Fratres nitros Gnmos Komielue
Advocatum pnōtum Jnō Carolum Turelli et Bonaventuram de Kwasiborskie Jnō
cum Conjge Cttm et Judicem pro Montium suo et Comitis sua nmi
pnōtis Jnō Agnethem de Waskiewicze olim Jnō Jacobi Kotelkowski
Relictam Cohortem Vocatis Cttm pro Jnō Melchiorem Mieczynski Jnō
cessores Obni Jnō Jacobi Kotelkowski Sortium Bonor Kwasi
borzno Haredes Cttm pro Jnō Carolum Turelli Judex Citationis
Pedia Advocatus Cttm pro Solutione Pecuniae de Summa Tre
centorum Florenorum Polonicorum Alto Cens Placenc Die 26ta Mensis Junij
Anno 1771 pro olim Jnō Stanislaum Kwasiborski modo Sm
plicis Debitō Modernis Advocatis Cttm Sortium Bonis Kwasiborzno
pro Jnō Turelli Jure hujusdi Quanti Jnterpta et pro Summe
de Jnō Turelli post Acquisitionem Juris Eisdem Eidem ads
pulsa Agnitionem Judicum postulat Duobus Annis Cohortem
Sumam ad Judm Cttm Dudendo Contraversijs Cardeus Partium Jude
cij Jnclusdi Tandem Quaniam Eadem Partes Jnter se Compo
suerit et pro Juste Centibus Florenus Polonus accenderunt Proinde
Judex Attenta Data Pnōm Judi Compositione Statuit Quatenus
Eidem Jnō Carolus Turelli Actoreus Sortium Modernus Hodie
Premissam Quotam Centum Florenorum Polonorum vi et pro forma Pa
pnōt Jnō Sandomirium Pium Agens ni Anno Decano Futuri
1790 Coram Officio et Actis Cens Placenc dij ad Pena Bacmi
ne Sacra Contradictarum Circa Mfiem faciens publicandis
ad Mariam et Quisitionem Jnōm Kowalskich Actt Schwat et
Realter Gnumeret Lista Pena Pium Marcas Polonus Partis in
Primis Solutionis Officio et Sub Rigore Eidem Judicio suo
pro Medium minitrantis prasi Juris Communis Solvenda D.P.V.

Jnta Jnō Melchiorem Mieczynski Burg Cens Placenc Actt et Ex
pnōtis Jnōs Theodorum et Laurentium Brudzinskie Cttm et Cone
Pretium Ludovicum Martinum Chyrowski Decanum Cathedm
Olim Vladislaviens Cupiens Actt pnōtis Pretium Andream Mar
tium Chyrowski Archipresbm Parochiens Suffraganeum et Officm
Olim Cujavien Cttm pro Jnō Melchiorem Mieczynski Jmeriti
Olimpotentiū Compinatt Partium Electoratibus Connexe Jnstituit
ne Causa Juris Sequeni Mandat in Experimento Quoniam
ne Causa Juris Pars Originaliter Actt nempe Jnō Mieczynski
Documenta sua per Summarium Quia Juris Juxta regulas Ra
tas Communicationem Jnō Brudzinskim Actt Allegans Dero
Judicij sui Communicari Pars vero Citata Scilicet Jnōs
Brudzinscy Sua Documenta ad Jnos Communicare Offe
rendo tenuit Eosdem Jnōs Brudzinskie Actt Satisfacere At
tentis Decio Judicij sui in Primis Communicandis Docu
mentis dō mihitante et Quoniam Jnōs Jnōs Brudzinscy
hanc Documenta per Summarium per se et Judm Comm
Subscriptum Jnō Mieczynski Communicarunt Proinde Jsos
probet Unio Cttm put Omnia et Singula Documenta
Causam Juris Citationis Communicavit Jnstantiam
Adjectus Mlis Judicis ad Jmmittendi Juramenti Rothan
Gelasti Jnō Theodorum Brudzinski suo et Fratris sui Nomine
Juo Attento Satisfacere Eadem Partis hoc in punctō ad

Mercini

admonuit Partibus Negotium Introducere Mandat In Introitu de
clinare Negotij Controversij Partium Indutie Causa Optimo Chii Cardine Decidi Sequit Gettajno Nuperan que
Cardinem ad Fundum Bonor Dominio Carthagin et Cartha
ro cum Transfugis Jurisdictione Dibonis ad Bona Judi
cij aut Gimnis Carnificum Primo Plenis Unius Duorbe Absen
tia non Citatus Celum Regio Unus adest Capitato tempore qua
de Adventu ni tempestive faciendo Cessatione admonet Quo
Judex Suo Officio Camele Quotus Partium Sumpta Conducere
Condemnarbitra Repositionem Documentor per Partes sibi ab
nio Jam Communicatum Demandabit Duibus Reponentis
et Recolatis de Existentia Portum ex proprietate Carum
per Partes ad Praetensarum Inquirit Investigabit Inqui
sitionem si Opus Fuerit Expedit Diminutionem Earundem
de Conjecerit et Jam Cum Dando Consulo Debebitur de
Mandabit Justa Ubi Opportune Quidam Conjuret Dubia
queris ac Processum Cognoscet Revolvet Panas super
quo Interest Extendet Satisfactionem sui et a Quo move
rint Citandos Advenient Causarum Quod non Tribuja
ctivus et Irresolutis Relinquendo Justo et Aequo adjon
cta Minor Partium Dubiti Dijudicabit ac Modo Abitur
aquis Judicij aut Officij Camelis Decisionis Partes Vocare et Ju
dicatum Post Debbunt ac Tenebuntur Ita sub Pena Bani
Debiti super Hic Contravenerit ille ni Post Quindie Publi
canda Tuta Pena Septem Marcar Polonj Parti per Hem Com
petentia Judicio suo per Medium per Alterum Partium Prae
judicio Solvenda Pro Quo Quidem Pino Post Quos
Volucint et Negotium Causa Petitum Proponent ad Citandum ad
citandi vero sub Rigore Quo supra Comparere Tenebuntur Do Vo
Inter Quam Agnetham Dominissa olim Qm Dionisij Burelli Quidem
Relicta Ordinem Actum Partibus Qm Stanislaum Rapezynski Act et
Judicium Partis Qm Antonium Burski Judicem Partis Judicium
Citatum Partes Actum Porte Citta Dicta Dicendo Quoniam Partes
Inter se super Regnum Certum Mobilium Hereditate et Quotas
non nullas Eos Regio Expropriarunt Quidem Compromiserunt et
Judicio suo ad Subscriptionem pronunciarunt Pronunciatum Ju
dicium Quatenus Qm Stanislaus Rapezynski Act Juniorem Judi
Regio Vocatis Et Juvenem ac Res Mobiles in Eodem Specificatas
in Natura ab Actu Quem Decreto in Decembri Septimanis ad Ma
nu Alienationem Dictationem Partis Actum Subrogat Jam autem Quotam
Centum Novemdecim Florenos et Grossos Quindecim Polonicos Quo
tis in Post Regio Exprimis Cognitata et per Partium Citatam
Agitatis Pro et Post Secundo post Qm Sancti Thomae Apostoli
Ii Anno Quidem Judicem sub Pena Banni in Eum Contravenendi
vis ni Primis et Primis Judicio suo Primis publicanis Parti
Actum Solvat Dicta Pena Primum Marcar Polonj Pro ni Primo Im
pradico et Simili Rigore Judicio suo per Medium ministranti
Prout Primis Secunda Obligatio vero Petitionis ad Utrag Partes
ad se Admissum Habitas Attenta Primum Compositione Judicium
Cassat et Annihilat Decreti Praesentis Vigore.

Inter Jnn Rosalian de Turchi Jn Joannis Klemiowski lesiis manit
contrn ni apiâ Jn Joannis Kortowski actt pttis Jnn Mathieu
Rupszyńskii Catt et Judicum pttis Judn Ctonien Partis act Par
te Citta pro Solutione Summæ Binar primæ guidem Centum
Quinquaginta Complionum Altemes vero Vigintî Florm Polon
us Solid Sortis Binor Gazetti ac aliar pachion Decret Judic
um hic in Ptocollo Die 6te Mensis Novembris Anno 1777mo
adjudicatt Causa ad Judn Edict Decidendo Contraversijs Lad
Partium Judicatt Laudatt Joannem Jnn Mathieu Rupszyński
Quietatorium Coram Acto Cancy Ptocum Die Vigesima quinta
Mensis Junij Anno 1701 ab Reverendo Cantorio per Eund Jnn
Rosalian de Turchi Klemiowska locatis et per Jsdm Albertum
Bronowski et Nicolaum Kornowski locatis ni Apiâ sua Mandati
ni Nom Ipsor Jn Rupszyńskii Quæ Reponunt Regiæ Judicatæ
attenta omissa Jn Actorum ac locationis omissa Summas
Jure impetentes Eandem Jstam Klemiowskam agere Sententiat
Decreti Præsentis Vigore

Inter Jnn Ignatium Bendkowski et Theresiam de Latomissi Jn
de Cassa Jorgis Actt per Mandatum suo Actt Partis suæ Jnn
Joannem de Latomissi Actt et Judicum pttis Judn Decidendo Litis
nem Partis Actt Partis Citta Citt Contraversijs Partium Decreti
Statuit Judex Quatenus Jsti Citata nempe Jnn Joannes Lato
missi Quotam Vigintî Novem Complionum Judicatæ Inter ac Ap
tabi pro Feria Secunda post Festum Sanctorum Primum Sequen
ti Anno futuri Guidem Coram Officio et Actis Ctonen
sub Pana Bannis in casu Contraventionis circa Mandati fa
cand Publicanda Parti Actæ Solvat Quita Pana Quum Mandati
Relatu Parte in Pmo Suprascripto et Sub Rigore Eidem Judicis
sui per Mediatum Præsentis Solvendæ Decreti Presentis Vigore

Actum in Ptocollo in Terminis Scambas Pribas Ptocollandis
Dictictum Clausum Vidual et Rubricatum Bre
vem Continuationem Antecessorum Sanctorum Fra Quarta
post Festum Sanctæ Lucæ Evangelistæ proxime Vigen
tima Mensis Octobris Anno Domini Millesimo Celebrato.

Inter Jnn Joannem olim Caroli Stanislaum olim Josephi Filios
Strzyżewskie Joannem et Stanislaum Dzierzanowskie Mariannam
Jn Simonis Cerekowski Reformatum Jn Martini Pawiatowski Scultes
Ptocolowskie ac Joannem Mentzos Actt per Jnn Joannem Strzyżew
ski suo et aliar Cognatt nec pttes Jnn Joannem Dzierzanowski Carni
Fexem Respondentem Actt et Cang Mros Ostaszewskie Notarii Ctonen
Kurskii Kortowski pro aliar pro Cujusvis Quotatt Actt per Jnn
Christophorum Zalinski Inscriptum Rationem Mros Stadnicki olim Kur
skii olim Mri Jacobi Ostaszewski Judicis Cang Lanceinensis
Relicti Viduam Mathiam Cajetanum et Raphaelem Filios Judicis
Cang Lanceinensis Ostaszewskii Actt per Eund Mrum Cajetanum
Ostaszewski suos Matris et Patris nec pttes Mros Rosalian
Gide de Kaysse olim Jn Joannis Potkowski Relicti Vidnam

Matrem Margaritam Stolpinskie filiam Dñi Karnowski Gnatum
seu Uterq; Congos Actt per Dñum Melchiorem Micznyski et Quos
am Mris ac Dñs Petrus Kardi Antecessor et Sebastianus Ko
drowski Thesaurarius Supremus Modernus Dñor Brzechowo Ste
nden Actt Quorum in Terminis Disparent et se defendendum nare permit
tunt Quare super Eisdem Actt Disparens in causa Levidensis
Segregandi per Dñum Jacowski Dñor Karny Standis ab Impedimen
to Dñor Mrs Jacowski Respectu Obtendat Solutionis Summa Flo
renorum Vngarice Decem et Septem Vnus Orphoy et Satory Vnus Polonicalis
rum Medietate Dñor Karny a Mris Pharmowskie et Stolowickie Jure
hereditt quarta. Vna cum Provisione ab Eadem Summa Re
manente cum notas Interruptionis Dñi Joannis Jacowski ad Sum
mas per Fundatorem propijs apud Actt Disparens haberi ac ad
huc Actt Disparens si expedimus citandi ac alias Circumsten
tiæ Actt Disparens Comparebunt ad audiendum Eosdem Dñi Jacowski
Decernitur Condemnatio cum Comparuerunt causa Recessus ad Primum
Remissionis sui ad citationem Sine pendentia Primo Cento

Publicavit Mlo

Inter Dñum Simonem Karnowski actt pro[cu]r Dñi Antonini Uxo
ris de Smadrowskie Jmicum Conjugis Parentes tam ex Vna
Obligatum Zaliowski pro non Rotulatum Zaliowski Actt per Eundem
Dñum Antoninum Zaliowski suo et Alios Actt nom pro[cu]r Judicium
Decendo Primum per Dñum Antecessorem Judicij sui Loci Opatowiec
Contradictorij Ludi Partium Deandett Partis Actt Reponen
Jnquisitionem Suam Jn Antonium Zaliowski Actt Dñi nomittant et
Juramentum Pars Actt Suam Jnquisitionem Reponendi Pars vero Actt
Dicis Jnquisitionibus Partes Actt se Subjicit Proinde Judex Partes
Actt Salutifere admisit et ad Jnquisitionem Eandem Jnquisitionis per
Partem Actt Reponentem Condescendit Quibus Lectis et per Omnes Di
cum Actt Reponentes Confirmatis Jnquisitionibus
Deductum per Dñum Antoninum Zaliowski Actt Coram Dñi Simo
ne Karnowski Actt de quandam Sicanam Dñi Conjugis
Consilium Dñi Supp et caput hanc Contum ad Bene Velle Mungi
Dñi Wotowski Matrem ab Eodem Marito Moderno Actt Primo
Dñi Consilio Eandem Sedem Marito suo Spatio Viginti Hebdoma
darum non Commanisse quo Tempore ea Sedem Dñi ne
Maritali inde Semel Marito Causa Cathisse per Dñum Patrem Actt
Parentem et ejus Obligatum Dñum Agnetham Zaliowski Cottidem
pribus Moderniam Actt et Quos Consortem Vobis Judicem Le
gitime probatis Proinde Judex Statt Dñum Antoninum Zaliowski Actt
Hujusmodi ni Jmipis Passu Insurrecto se Lesione Inconsuma
tag Obligatum Remittem Sententiat rejungendo Quatenus
Jdem Dñi Antonini Zaliowski Actt Jugiter Dñi Absens Jgnorans
ni et pro Jure Secundo post Dñi Sanctorum Primi Regum ni de
futuri Judicem Jngrediatur Quiq Sepionem Parricidio
Vnus Septimana Continent Et Duplat nec non Jngressu de
Thuni Panam Duplicem Quatuordecim Marcas Boni Jud Pene
Prædi Soram officio et Actor Cuq Rerum tam quo ad Sepionem
Parricidio quam Solutionem Marcas Insuccumbentem Judicis
Circa Modum Faciendam publicanda Pars Actt Sobat Judicio
ovo Suo Eidem Marcas sub Solito Rigore per Medium ni Jn
stante Solvendo Declarat Decretu Parentis Ergone.

Inter Dñs Ignatium Patronum et Josephum Filiastrum Grabi ad pe
tita Dñi Josephum Grabia Filiastrum suo et Patris sui nomine
petita Mro Joannem et Ignatium Chamelia Litis per Dñum Mum
Joannem Chamelia sub et Patris sui nomine petita Judis Decidendo
Litem per Decretum Judicij sui Exponente Communi Caldis Docum
Dñum hac in causa Subsumit Convenit ad Contraversijs Partium
Earum Lacunis Statuit Judis Lucatenus Separatim Partis Satisfa
ciendo Eidem Directo Documenta ad Causam Spectans
pro Quo Cadentia Sibi Communicent Quo minitante et Quo
piam Pars Actrix Nempe Dñs Josephus Grabia Filiaster suo et
Dñi Ignatij Grabia Patris sui nomine Propriis Documenta ad hanc
Causam spectantia per Summarium Conscriva et Judicio ad Compor
tanda ponenda Pro Litis Communicarit et Super Dictum Documen
torum ad Comprobationem Juratorum se se Grabia Bonnde
Administrat Ex Quo Grabia Filiastro admissis Dñi Ignatij Justi Ho
stibus per Omnia Documenta per Summarium Conscripta Re
alitas Pars Litis Communicarit et Nihil quidquam in Judicium
Attenus Partis Litis Litare et addictus Mlis ad Rottinendum per
quod Petitum Partem Actr Decreto Judicij sui Satisfacere adno
vit Siquidem vos Pars Citta in Satisfactionem Decreti Quo
Judicij Sui nec Documenta pro Segnus Cadentia Loca Revolu
tionem Negotij Ea Documenta pro Parte Actr ad Quem Commu
nicari Petit ad Communicare offert Proinde Eadem Docu
menta ni fuerint Cadentia Quo Justo Communicare tenebit
ur Loca Cadentia Judis Negotium Resolvens Determinat P. Cito.

Inter Dñs Theresiam Dñi Ignatij Brudrinelli et Mariannam Dñi
Mathaei Pistarelli Litis Litomissii ac Eorum Maritos Actr
Eorq Maritos suis et Centum suae Mribus petitis Dñi Joannem
Litomissii Litis et Judicium petitis Judis Citationem Partis Actr Pars
Citta Cum ad Judm Litis Decidendo Controversijs Partium
Judicatis Exclusitis Suspensa Decisione Causae praesentis Mensi
sium ejus Condictum ad Tundum Bonorum Impetitis Quem
Camnor Querimum Bonorum Omnium absentia non obstante
Captato Tempore Quia de adventu sui tempestive faciens
Assistentiae Mutuae Partium Sumptes Condemnor ad mo
nit Quod opus Causae Parte Rei Locum Condemnq et Condem
namus Importationem Documentorum Masseam Substantiae
Paternae et Maternae Modernae ad Contitus Emolumenta re
Eorq Reipsoquam per Germanam Quo Justo Communicationem
Demandabit Qua Subsumta Comprobatione et Communicatio
ne Documentor peractaq Liquidatione Omnium Masseae
Substantiae Paternae et Maternae Quia subsequenda Relatione
Statuis Sortitus Earum Bonor Capitulorum et Constitutae
munda Substantiae Dotem competentem ad Contitus Jura Maternae
Respicienq assignabit et Solutionem Eadq Dotem Determinabit
Quo Litis Magistris videbuntur Exequi Pignor Annotat
Causamq Spectq ad Competentem Terminum Partis Actr Justo et Equo
finaliter Relicti ni Secus et Juris obstantem Relinquendo Presidet
Dijudicabit et Moderabitur Cujus Officij Debiti Decisioni
partes parere et Judicatum petit Debebunt et tenebuntur.

Atque sub Pena Bannj illo in Termino Condemnationis super Petentia
benemq; publicanda Lucta Pena Septem Marcas Polonq; Parti
pro Parte sibi ab Judicem Compensanda Judicio suo pro Medium
ex instanti pro Utraq; Partium Solvenda pro Quo Condictus Mo
Partes quos Voluerint Negotium q; Causa Jpsq; proponent Audiend
Audiendi Sub Simili Rigore Comparere et Judicatum pati ob
Stinguendus Decreti Presentis Rigore.

Inter Jnm Adamum Silvestri Actor pttem et Quoniam Jnes Bartho
lomeus Korzybski Actus Quem ex Termino Disparet et se Cande
mnare Nolentem provide super Eog ex Juris Solutionis Summe
Trecentor Florenq; Polonq; Singulis Manualis Apparuit Decimis
Condemnatus ad Quam Solvendam Audiendus Mlis Judicialis

Publicandi

Inter Jnm Laurentium Uminzelli Actor et Gabr pttem Jnes Andr
eum et Gabrielem Uminzelios Ad et Actus pro Quinq; Jnes Gabri
elem Umbrzelli suo et Patris sui nec pttes Judicium Litteras
Partium Citatoq; sum ad Judm Lotte Dudendo Contendenti Ede
Partium Judicatt Exaudito Quoniam causa presens respectu Ad
plendi agror Aliarq; fundi Ptendentium Sum ad Judm Devo
vit quit sine Condne Decid. Seqnt Proinde Nuspiam ope
tionem ad fundum Bonor Withowo Pawlaki Jnes Communis
Jurium Plocens Captato Tempore Londinens adivenit Quod
Jnes Camsle Unius Duodr Absentia non obstante dum modo
Unus adsit de adimpletione Fundor ac Arcad tum dissolutione
Edificior aliorq; Fundi Rutuncionibus Inquirat Investigabit Jn
quisitiones Expedit Juxta Tenor Valentium, ex Quibus Edocebitur
Enquirat Demissionem agror Demandabit, Bonificationem sui
et a quo Possident Inquiret. Dubia quevis Resolvet Partes
si omnibus ac singulis Articulis Scribi Jutendi ac Juramenta
de Contenta Jmod Decidet Dijudicabit ac Moderabitur Cujus
vel Quor Decisioni Partes Parere et Judicatum pati debebunt
ac tenebuntur Jn sub Pena Bannj in Causa Contumacie
illo in Termino Condonis. Publicanda Lucta Pena Septem Marcar
Polonq; Parti pro Parte Compensanda Judicio suo totiq; viribus
ti pro Utraq; Partium Basi Juris Solvenda Pro Quo Condictus
Termino Partes Quos Voluerint et Negotium Causa Ipsq;
proponent Audiendi Audiendi sub Rigore quo supra sono
parere tenebuntur Decreti Presentis Rigore.

Inter Jnm Paulum Chydzynski Actor et Citt pttes Jnm Casimirum
Chydzynski Citatt et Actus pttes Jnm Blasium Chydzynski Citt
Stilium pro Jnm Magdalenam Chydzynska Matrem sua
sistentia Jnm Vincentij Jakubski et Quoniam Jnes Gabriel
Chydzynski Citus Quem ex Jnm dispart et se Condemnare non
Mittit Proinde super Eog Disparem Jnm Solutionis Summe
Ducentorum Florenq; Polonq; cum Provisione Premissum pro Judi
tium Condemnatus cum Comparuit Causa Quem suspendi
tus ad Terminum ad Remissionem sive Audiendum Jnes Judex
pro Termino Conservandi

Publicandi Mlis

Inter Jnes Casimirum Cyrwitzki et agnethen de Brnadowska Jnes
cum Cingis Actt per Dnum Jnm Casimirum Cyrwitzki nec et Cent
ma una pties Jnes Gregorium Gadomski et Petrum Starowski
Citt pties Judex Dudum Judicio Tribun Partis Actt Pabl Actis Exitt Sen
tentiis Terminis Partium Candida Quorum Causa Finis Jnes
Jnquisitionibus Dnus Nequit Proinde Nunciatam esse Jnquisitionem
hac in Causa Sequens Cadentia exhibitate ni Reniz Albam
da Subsequendam Judm Senat Summo Cento. super Quo Jnes
Gregorius Angelica Citta Disputing respta praetatarum Vo
luntatum ac aliarum Circumstantiarum Termino Competen
serum permittitur Condemnas ad quam publicanis addit Mlis

Publicavit Mlis

Inter Jnm Matthiam Swirzewski Dnum et Nobilem Andream
Szabecki administratorem nec non Sebium Joannem Aur
gam Subditum Actt per Dnum Dnum suo Administratorio ac Sub
ditt suos me pties Jnes Simonem Myszinski Valentinum
Kowecki Martinum Zaremba Laurentium Stowarski Stan
slaum et Franciscum Swiatkowski Paulum Petrikowski
Citt et Judices per Dnum Jnm Valentinum Kowecki suo et Alior
Comitatus me pties Dnum Andream Stowarski Citt et Judicem
per Dnum Judm Dudum Judicio Tribun per Dnum Antecessorem Judicij
in Concubatt Contradicis Terminis Partium Candidis Finem
Partes Utraq Reponere Jnquisitionem suo in Judicio Deinde
Dno nimistante Judm Senat Quorum Eadem Jnquisitionem Re
ponerent Proinde Satisfuisse adnisciendo Judm ad Tribu
nam Jnquisitionem Quam in Judicio Reposuit Condemnidit Qui
bus lectis et per omnes Circumstantias Pretoriatis Quando
quidem Judicio suo in Dnum Jnquisitionibus Deducitur Jnm Matthiam
Swirzewski Bonor Myszyno Tenutarium posseresse Ra
tum in Bonis Eidem modo arundatio tenta Jnnus Circa
Campum Magorum ad Bona Duchowo pertinens Finibus ab Oc
Campo Magono Occupisse et Petrici ad Confinationem obligas
se per Citt suo nempe Buszpis Bona Bonor Duchowo Juventa
rijs Quis hunc Petrum Compebulasse certo tempore Circumba
Eidem Jnventarior ab Quorum Jno Ant Dnum Citt pro Jnm
Valentinum Kowecki et Jnm Martinum Zaremba Dominos
Jnventarij Abaggne Denegasse et Labrum Joannem Moderni
Actt Subditum Nonnullis et Precipue per Jnum Kowecki Mod
num Citt Insisse Diffamasse pro Omnes vero Citt in Dominos
prato Actt Repris Damnum non modicum Intulisse Proinde
Judm Jnus Citt Nunc Publicis et Enumeralibus Jnm Bilio ad
misceat Jnjungendo Quatenus Signasen Citti et quia Jnes
Valentinus Kowecki ac Jnes Martinus Zaremba pro Ludosine
Jnm Mathiae Swirzewski Actt et Concessione Labr Joannis
Circa Denegatt Abattionem Jnventariorum ac Etiam Reliqui
Citti pro illatis Damnis Jnm Dnus Valentinus Kowecki et Mar
tinus Zaremba Juxtim Cr Nocem requisitorum ni et pro Jnis
secunda post Dominicam Reminiscere Quadrlem in Anno Jnti
no 1790 Quidem Ingrediantur Opus Sessionem Curiarum

Jure Kawecki Opatud unus Septimana jam autem Jus Zaremba
per Fro Dies Castrement et Lepland nec non ni Eggressu de Jure
ni Jo Kawecki Item Jus Kawecki Panam Duplicem Quatuordecim
Marcas Polonj Jus Zaremba Panam Simplicem Quatuordecim
Marcas Polonj Jo Dworzecky Utriq Panam Simplicem Quatuorde
cim Marcas Polonj Jo Cumigthowsky Eidem Utriq Panam Simpli
cem Quatuordecim Marcas Polonj Jus Mroczinski Justinus cum Jo
Petkowski Panam Simplicem Quatuordecim Marcas Polonj ad
Primum Acti pro Ista Prima Eggressus Jo Kawecki etiam ni Ho
nispectatum Dominum de Jonciglowo Labi Joannis subdite ad
Coram Officio et Actis Curiæ Plocensis ad Panam Baronis nec non
Contravencionis Circa Missam faciendi tam quo ad Supra
dictam Turricam quam Solutionem Marcas publicandæ Pte Adver
sarie Jo Cumigthowski Solvant et Realiter Enumerent Judicio
vero Lædæ Marcas per Medium ministrantis Sub Decreto Re
gore ac Rigis Panalium Statuendo Jo Wawrzyniec Dobrzyn.

Instans Jus Andreas Babecki et Martinus ex Gutkowice Juriens
Consiliis Actis pro Mandatis suis et Contis sua nec Juris Mandi Pe
trum Bonkowski Vexilliferum Plocensem Actis pro Mandi Jus
Stanislaum Lubinski Judicium Primum pro Antenius Decreto Judicij
hui Conservatis Dicendo Statuti Quatenus Mandi Bonkowski
Vexilliferi Plocensis Satisfaciat Decreto Judicij hui Die Quinta
Mensis Februarij Anno Presenti Instantis Modernas Partis Lato ni
Pacti Conventionis Contractus Jus ex Actis ab Una et olim
Mando Michaelem Bonkowski Vexilliferum Plocensem Actis Pro
tem Parte ab Altera Juris et Confecti Dicti Viminitantis et Pacis
ani hic Conventionis ejusq Contractus Solutionem Summæ
Mille Ducentos Florenos Polonos Contractu Omnibus solvi per dictum
Mandi Michaelem Bonkowski Vexilliferum Plocensem
Actis Apprecatis Copiis Solutionis ad Judicium quam pars Actrix
Consentiens Offert Proinde Judicium Statuit Quatenus Jam Mando
Petrus Bonkowski Vexilliferus Plocensis Omissam Summam
Mille Ducentos Florenos Polonos ni ad Vigilia Festi Na
tivitatis Sancti Joannis Baptistæ ni Anno Futuro 1790 Venien
te Coram Officio et Actis Curiæ Plocensis Dicendo Rem Pacti
ni Casu Contravencionis Circa Mansum faciendi Publicandæ
Parti ad Quam Locationem una cum Restitutione a Data Sen
tentiæ Petitionali Solvat et Realiter Enumeret Limita
Rem Pacti Marcas Polonas Parte ni Termino Solutionis Opus
et sub Rigore quo supra Judicium suo per Medium ni Instanti
prout Juris Consistit Solvenda Decreto Presentis Vigore.

Instans Mandi Antonius Wapel Succamerarius Curiæ Regni
Mattis Actor pro Jus Christophorum Zielinski Jus Martinum
Chrzanowski Actis pro Jus Mathiam Sosnowski Affectans
Petitionis Scripti Causa Dicendi Judicium Mandi Primo
Loco Alternata ni Rawa Celebrandi Termino Conservandi.

Inter Gn Petrum Cyriselli ab[ ] Giam Mariannam de Cyriselli primum
Gn Adrianum Starcuselli secundi cujus dotis olim Gri Nicolay Jon-
cruselli Relicte Contum Vidiuam Actr per Eundm Gn Petrum Cyriselli
suu et Supiasore loco sui mre pstes Gn Simonem Cyriselli Actr pstes
Gn Petrum Starcuselli Actr pstes Gri Valentinum et Albertum Ve-
lentinum Starcuselos Actr per Eundm Gn Petrum Starcuselli Nomine
per Decretum Antonii Judicis sui Cursus Dilationes Infinuitatis
Gri Petri Starcuselli pstes Modoenses Partes late Comunsat Deinde
Sententiat Judm Inchoatum Gnm Gnri Petrum Starcuselli Satisfaciat
Eidem Deno Cursus Dilationis Infinuitatis sui additis Mlis Judic.
ad quantang super Quam infinuitatem Gnri Bottholi dg nominum
Petri Starcuselli Pars ad Satisfiendum Eundm Gnm Petrum Star-
cuselli Judm Delatat in Scriptis a Quo Lapsis mandat Mense
negato Jurisdendo Deno Judicij sui Regni Ptonelio Dicte Mensis
Februarij Ao Currenti Decunda Jurisdictionis Gnis Modoenses
Actr Partis Edicti Mlis Judis Partibus ad procurandang super Ju-
risdictionis Petitum Gnri Bottholi dg nominum Petri Starcuselli
Gnm Petrum Gnri Bottholi dg nominum Petri Starcuselli Gnm Petrum
Cyriselli suu et Gne de Cyriselli Jonruselos mre post quos Gnri
Gnri Petrum Gnri Bottholi dg nominum Petri Starcuselli Gnm Petrum
Gnri Petrum Interrogatorium Cursibat subscribat testes nominat Pte
Actr Communicant

in Signum Judicij hoc Cautelæ in Regia z ex alternata Celebrare Regionere Obstringuntur &c.

Inter Jus Petronillam de Korzybski primi olim Jo Stanislaj Cho dubski ejusdem ad Jnem Vtr Jo Adami Chodynicki Contem ejus Uxorij Congen Victricem et Matheum Albertum Marianna Comam et Petronillam Filium et Filias Burgenses et Burgenses Civ dubscii ambo per Jnem Jo Adamum Chodzynski suo et Jugrascipti Cautionis nomine pro Matre Meum Petrum Celestinum Bronkowski Castellanum Kamenecens Actor pro Jure ab Jpsa mentia Concordia Quietum Cautum et Jnem ad Jgnem Jnos Jnos Cont.

Actum in Plonsko in Jnos Comitibus Jurisdictionis Plocens Dilectionis Plonscens primi et Burgensis Una cum Continuatione Actuum Causæ pro Stapost Festum Sancti Lucæ Evangelistæ proxime vigentis Die 22da Mensis Octobris Anno Dni 1789 celebrati

Inter Joan Catharinam Szlocka olim Jo Mathej Szymanski Relict Contem Vidnam et ab Eog Mantis suo Dominam Adstabilitatem ambo pro Jure et Quoniam Jus Stanislaus Szymanski Actor Jnem in Termino Dispert & se Condemnare permittet Proinde super Eog Actio Disparens Jnem Sabaditium Libros Bonorum et Catharinæ Subditor Jure Adstabilitatis cum Libris ac tota Supellectili Eorog Subditor manuum Penes rejecta violenter Eorog Subditor ni Joan Possessionem apprehensionis ac aliar Circumstantiar Termino Comprehensarum permittentis Condemnatio ad quam publicang addictus Mis Judis Publicatum

Inter Meum Deodatum Moldowski Subjudicij Plocens Jurisdictionem ambo pro et Quoniam Meus Petrus Paulus Civis Nowopowski Poullador Plocens Citationem Edictalem ad Diem Adjectum ac Officium fori Jnos Cattus Jnem in Termino Dispert & se Condemnare permittet proinde super Eog Actio Disparens in Causa Solutionis Summe pro Actis Meditatis Bonor Carnovicino per ambo Act Reciprocas Contractu Ogrodzkio Inter se ambo Actus et effectu Act Disparens Partes ab altera Confecto Constitutis et Condictata Ultra Onera Condemnationis Meditatis Bonor Carnovicino Officium Restans non prorsus ab Eadem Summa Proximus ab Jnem Subditorum de Eisz Bonis Carnovicino Principe Contractu per Actor ambo Ob Una cum Pronificatione Carentiæ Laboque Decernendeque Penalitatis & Contravenditionis Eog Contractu ac aliar Circumstantiar Termino Comprehensar permittentis Condemnatio ad quam publicang ambo Mis Judis Publicatum

Inter Jus Constantiam de Matuszewskie primi olim Jo Adami Korzybski secundi exporti olim Jo Stanisl Zalkowski Relictam Matheum et Ignatium Korzybski Filium ambo et Actor per Jnem Jo Ignatium Korzybski Filium suo et Matris sue nomine pro Meum Joannem Nowopowski Poullectorem Plocens

Citt et ad pttes Judm Stanislaum Portum Ultrarum summ ad Judm
Edict Paidendo Contradicnijs Judicat Scandit Quoniam Causa
Jgnis mei Jugulone Decid. negat Bronde Nuppenium oppo
gijtis Judicium Jur et p Sequens Judicio nisi Cadentia ex Alternata
ni Rauiz Calibrano Jur Ultram Portum ad Sententia Terminorum
Partium Ultrarum Diuersa Caussa Terminus Conservat.

Inter Possessum et Jnfidelem Jakub Mejo Louvre Taberne ni Vomi
Kowijcino Bridaw Arendatorem Actt pttes et Jgn Martinum Ko
wijelli Citt et Judicum pttes Judm Stanislaum Portii ad Partis Citta
pro Solutione Quarte Vigintij Duor Florenor Polonor pro Liquoribus
per Citt Jpotatt provenien summ ad Judm Edict Paidendo Contradicen
tijs Lodz Primo Judicatt Scandit Statuit Judm Quatenus Idem
Jgnis Martinus Kowijelli Citt p mispam Quartam Vigintij Duorum
Florenor Polonor ni et p Feria Quinta proxime Fm Sanctor Jnien Regnum
ni Anno Domini futuri 1790 Venturo Coram Officio et Actis Com
missionis Polonor sub Pena Racionis in Casu Contradictionis circa Masnum
faciend ad Manus Actt Solvat et Realiter Enumerand Lustra Pa
pa Cyclum Marcal Polonor parte in Termino Solution Jpsius
et sub Rigore quo supra Judicio suo per Medium ni obstanti
sub Solito Rigore a Regio Tribunalium attendenda Solvat D D V.

Inter Jgnis Blasium Bielskowski Actt pttes Jgn Petrum Dobrski
Citt et Judicum pttes Judicium Diuidendo Contradictionem Partis ad
Partis Citta Edict Contradictionis Partium Scandit Quoniam Partes
mitis se Judicialiter Compromiserunt Proinde Idem Jgnis
Judex Imponit ni Sententiat Judm Quatenus Idem Jgnis
Petrus Dobrski Citt Arcem Cornthos Pecis Hordei Semi Duos
Corethos ni Spatio seu Septimanad ad Manualem Quieta
tionem Partis Actr Extradat sub Pena Racionis ni primis et pro
ximis Judicijs Cruci publicanda Terminus Conservat.

Inter Jnfidelem Lewek Jakubowicz Taberna ni Vomi Kowijcino
Citta Arendatorem Actt pttes Jgn Martinum et Nicolaum
Kowijelli Citt et Judicum pttes Judm Stanislaum Portii ad Partis
Citta Solutione Quotad primam quidem Vigintia Altarium vro
rum Duor Florenor Polonor pro Liquoribus per Jgnem Mart
inum Kowijelli Jpotatis Denis Actis Undecim Florenis Polonicalibus
Semisibus pro Liquoribus per Jgnem Nicolaum Kowijelli Jpotatis Debit
tarum ad Judm Edict Paidendo Contradictionis Lodz Primo Judicatis
Scandit Statuit Judm Quatenus Idem Jgnis Kowijcij et quem Jgnis
Martinus Quartam primam Vigintia Altarium vrorum Duor Florenor Po
lonor ni Unam Quartam Secundam Sanguinsibus Duor Florenor Polonor Offi
cium Jgnis Actor Jgnis Nicolaus Quartam tertiam Florenor Polonicalibus
Citt ni et p Feria Quinta proxime Fm Sanctor Jnien Regnum ni Anno Do
mini futuri 1790 Venturo Coram Officio et Actis Commissionis Polonor sub
Pena Racionis in Casu Contradictionis circa Masnum faciend Qua
titatem Solvant et Realiter Enumerand Lustra Pena Jnium Marcal
Polonicalium Partis ni Termino et sub Rigore quo supra Judicio suo
Medium ni obstante Parti Jgnis Colonicalis Solvenda Restitutionis
nis ni Subsidium Condemnationis ni Judicio Terminus ni Rauiz
die Quinta Mensis Junij Anno 1789mo in Parte Partes Absolvit

Super hanc Actt Le ne Causa Obtenta et Publicata fuit Per Magnam Magistratum Qualificatum Marcas Dominicatt Parti Actricis Supradicto et ab Regno quo Supra Jam autem Judicio Lapso Marcarinus per Medium Procuratorem sub Solito Patrocinio Regio Pecuniam Extradendo Exhibuit Decreta Pruementis Vigore.

Item Inter Jacobum Konjetli Actt pultes Inter Martinum Konjetli Actt et Judicem pultes Judicium Decidendo Citationem Partis ad Partis Actt Dicti Contradictorij Partium Expediti Petiit Judicium Quatenus Inter Martinum Konjetli Actt Una Parte Corellia Filiquis Krizmanich et Unam Partem Primi Parti Actt ni Citato Die Septimanarum Latis ad Tunc Etiam quotam Quatuor Florenos Regni pro Poena Pena in Systum Marcas Publicatt ni Simili Spatio ad Medium Qui et Audiendum Lis Parti Actt Solvat Sub Pena Nudii nichilominus et Primi Judicij Mei ni Hac Exaltanata Celebranda Publicanda Termino Conservato.

Item Nobilis Franciscus Skublichi et Martianam Szyszewska Jurium longis ad per Mandatum suo et Conti sua nihil pultes Inter Mosmam Zdiczyński et Marianam Szegowska Jurium ad Dominis Mosmam Skublichi Jurium ad Manus Petri Jurium Conjugem Parentum Benedictum Filium Zdiczyńska Actt per Suas Jurium Thomam Zdiczyński Suos Contra ac Zdiczyńska pultes Jurium Casimirum Skublichi Quadam Olim Dominici Skublichi Filium Actt pultes Judicium Decidendo Citationem Partis ad Pti Actt Petit Contradictorij Partium Expediti Quoniam Pars Actt per Mandatum Ni Hac 2da Mensis Anno Quo Demum Instantia Lucine Nuptialis ac Pte Coniuga Sortis ni Que Prendictus Solutis Dotis Nuptialis Pretensis facti Impossibilem Exhibitionem Jus Dotis Nuptialis Pretensis assignatum Petit et ne ni Judicio Petat Rondi Pretensis Pendentem Dicto ad Pendentem Brouw Matthaeus Judicij ni Act Pti Camiensis Pretium Rocum Capitali tempore facta Temporibus Persecutionis Endeavorder Admisent Quod Judicium ni Offm Semita Unius Dudet Absentia negotium Partium Compete Condemnationem Computationem Pecuniarum ad Substantiam in que assignata per Prendictus Spatium Prie Comprobatione Juratorum per Quem Interest Demandabit Quibus Computata Onera Liquidabit Dubia quaris ac Transactionis Cognoret Resolvet Massam Substantiae Parentalis Utroq Conjugum ac Omni Circumstantia constituat et Consentiente Massa Substantiae Dotem Competens Pti Sue Skublicha Moderum Ad Admisent Inquisitionis Officium Expedit Justa Recipiat Satisfactionem Omnimodam ni Stando Competenti Pronunciandam Sententiabit Partes in Omnibus et Singulis Rationibus nihil nitatt et Frivolett Relinquendo pro Rationibus Legis Justitiae Probandi ac Documentos Finaliter Decidet Diligenta Legis Justitiae Probandi ac Documentos Finaliter Decidet Diligenta judicabit ac Moderabitur Expensi Decisionis Partes pacare et aequi Sententiando Pars Citata Illo in Primo Sendere Sup Pte Contravenient publicanda Lucta Pena Septem Marcarum Polonz Pars per Partem Compensanda Judicij Sumptus Idem ac Ultimi Parti Solvendo pro Quo Condemnis Termino.

Partes suas voluerint et negotium proponerint audiant audiendi sub
Pœnis quo supra compareri teneantur D. Vendi Brunetz Vigore

Inter Jnum Michaelem Valentinum Gregorium Matthiam et Thadæum
Fratres et Sorores Jnos minores Gotembiehia ad per Jnum Jnum Micha
elem Gotembiewski suo et Fratrum ac Sororum suor nomine petens pro
Elisabetha de Pyłki olim Jri Matthiæ Kurowski Vidua tum
Antonium Grzybowski filt per Jnum Jnum Andream Grzybowski suos et
Jnas Kurowskas suas petitr Mum Fabianum Grzybowski Commissa
Parte Quadragesimæ filt per Jnum Gerardum Kurowski Judm suum ad aud
Partes aud hoc Jnos Grzybowski Petitrix tenuit Litis Pendentiæ
dolere de Juno et Contenti et Quoniam non dedunit Provide Li
beri Jnis Jri Grzybowski ad Juno primantium Juo suo cum Jno
Kurowska Expensis Mandati ni Experimenti Lotto veniso Judicii
Eandem Quoniam Pars Act p Solutione Quotæ Quadragesimalis Jnæ
Juor Florenorum et Grosor Vigesimi quatuor Polonicor et Mercis Diœ
Judicij Jri de Lodz Act adjudicatt Jnum Scripti Mili
Datæ Jnis mi Decembr die Quarta Mensis Februarii Anno 1790
per Jnum Jnum de Pyłki Kurowski Dato ad Solvendum expen
sas Partis Act Jnum Conradum Partium Act Com
parens Eandem quotam nonagesimam Jnum Judm Petiit
Quatenus Ultra et Adhibens Compobit La Dotha Jnæ pra
tactæ quotæ Quadragesimalis quatuor Florenorum Grosor Vigesimi Tem
porum Polonicor et Mercis Duorum mille modo et Bonificata
Juntis ad Solvendum Debitum Dominicantis et Addictus Mili Jn
Quotis ad Solvendum Jnum Gotembiehia petiit Jnus Michael
Gotembiewski suo et Fratrum ac Sororum suor nomine Quo Actum
Et Juramento Petiit Judm quatenus Eadem Jna Kurowska
Acta Compensans Quotam Quadragesimalem quatuor Florenorum et Gros
sorum Vigesimi Quatuor Polonicalium Jnæ et p Jnæ secundæ Quot
Festum S. Trinitatis Regnante mi Anno Domini futuro 1790
Ventura coram Officio et Actis Civ Polonæ Parte Actrice
Dñi sub Pœna Decreti Judicialis Contradictarii Jnæ Mtis Jn
faciendi publicam Solvat et Actoribus Enumerent Juta Pa
ctam Trinitatis Marcas Polonicales Partis mi Dominio et suo Vigore et
Signora Judicio suo per Medium Jnum Ministrantis sub Solitis Ri
gore de Rigore Punitionis Extendendo Solvendæ D. Vigore

Inter Jnum Modestum Gorczynski Act petitr Jnos Paulum Jo
annem Franciscum et Simonem Gorczynskie Albertum Joan
nem Nattium Valentinum Franciscum et alterum Fran
ciscum Wierzbicki Valentinum Felix Josephum Bruzdzin
ski Catt per Jnum Antonium Surzycki Jnum Stephanum
Wierzbicki Catt per Jnum Adamum Trembinski Judm Citatis
num Partes ad Partes Actas unum ad Judm Edict Decidendas
Controversias Judicialis Eandem Quoniam Causa Facti omnes
ad Judm Decreti quæ una Exceptione Decidi Nequit Proinde
Relegationem ejus Juramenti pro Ultramq Partem ad Contenta Per
mittit Partes Citatas mi et pro Sequenda Judicior sua Cadentia ex
Attenuata ni Regia Celebranda Diem Cenet Jnus Cento.

Inter Jm Dominicum Sumigtkowski et honoran Nadradzkiam Jr
virum Conjs Act per Mandatum suo et Conti sue nomine pars
Adamum Sikorski Ctt pars Judm Citationum Partis Actr Pars
et solutis Summe Quinquad florenj Polonj per Jmj Act Jmo Pleb
juris de Nadradzkie Sumigtkowska Act Actr Judicij premissj
vir Conjs die 22a Maij Junij anno 1793tio in Bonis Jo
hannis Manspuch pro Simplicis Debiti Jmjsta
Ctt Dicendo contra ejusdem Partium Judicatus
nit Judm Quatenus Jsta Jus Adamus Sikorski Ctt Jstatam Sum
mam Quinquad florenj Polonj cum provisione ab ultima qua
tuor provisionj ni et pro Cedula facta Natis Sancti Joannis
Baptistæ jn anno decadenj futuri 1790 Centum Corum offitio
et Actis Cancellariæ de sub Pena Bannj infrascriptis contravenid
nis Circa Manutenda Jmbarum publicarum Partis Act pro ea Jpsa
Summa ni Bonis Mandi et literis Locationis Solvat et Ra
tificet Emanuel Lustalina Bonum Marcad Polonj Partis in Jmo
Solvendo Offizio et sub Rigore ac pœna Judicio suo per Medium
Jnjungendo sub debito Rigoris ac Regio Banno Jntendendo Solven
da Decreti Presentis Vigore.

Jnter Jm Stanislaum Cywinski et Antonianam de Cywinskie Jr
virum Conjs Act pro Mandatum suo et Conti sue nomine pars
Ultima Adm Rndum Jacobum Spositum Dzialdowskie Act per Jmj
Patrum et Provincialem Filiastrum Dzialdowskie Act per Jmj
pro Filiastrum suo et Patrij sui nomine pars Jpsa Dicendo
Citationis Partis Act Partis Ctt Dicit contradicendo Jurisque
Partium Quadam Quoniam Vero Act pro Solutione Summarum
Summarum Unius Ducentj Quinquaginta Zyngulorum quem
libet Zyngulos Triginta Octo Groszj Numerando Monicalibus
ex Jurisdictionis nostrj Bloccum pro Scata nostro Festi
Natis Sancti Joannis Baptistæ Jubilat die 25ta Mensis Junij
Anno 1793tio pro olim Jm Valentinum Dzialdowski in Jm
Jus Antonina Cywinska Quori Hippolitj Cywinski Curtis
Modernæ Act Recognitæ Altarium Sui Amicj Stanj et Jos
tuor florenj Polonj ex Contractu Emptionis profectitiæ Ma
nifestationis ni Casigæ die 24ta Mensis Octobris Anno
1790mo facta Jubilate non Nationis Judex Summam Contra
tiarum Partium Ctt ad præsens Judm Consulunt Rotundæ Judm
Statuit Quatenus Supramissi Actis tam Jllis addendis Rudus
Jacobus Sposituus Dzialdowsky Patrum ejus Judicem
quam Successores Officiales Dzialdowscy Unus ad alium se
se non Referendo Jnvitendo Supra recipitur Premissitudi
ne Mensis respue de Actis Expressis Summes Stantis Rimam
Ducentos Quinquaginta Zyngulorum quem libet Zyngulum
Triginta Octo groszj Numerando ni Bonis Pytkow Jacobj
Alteram Sui Amicj Stanj et Josephj Quatuor Polonj una
cum Provisionibus a Summa Jnscriptis debitis Salvis
ac Ejsdem Provisionibus ni Januario Satisfaciendis Re

Reproducendis Quietatoribus ni et pro Fastino fieti Matthei
Sancti Joannis Baptiste ni Anno futuro 1790 finiendus coram Off.
cio et Actis Cancellarie Ploceng sub Pena Ducatorum centum contra exactio-
nis Circa Massam faciend publicanda Fidem Concludatus
pro ea Semitate Provideatur provisionaliter et Condemnatus ad
Manus Manti Modernum ad Solvand et Pacta Summand
Sancta Pena Primum Marcad Polong Patti ad ni Summa Cati
facidio et pro Pigno Eodem Judicio suo in ni ritang Vel Deu
prout Juris Solvenda Decreta Presentis Vigore.

Inter Jos Paulum Zawistowski et Magdalenam Draminska Juridicos
longo ad per Martium suo et Conthe suae mia pubis Jos Joannem
Malowanski et Albertum Swadowski Jolonos tum Thomam Bo
nifacium et Petrum Minorennes Dobrelui olim Pii Andrae Dobr
elli Rotarij Cancellarie Ploceng Filios ab Joannem Pindrowski Act
pro Jacobo Casimirum Swirzynski Judm Citationem Partis Ad Parti
Cittae et Solutionem Summae ad vinc Unius Fiorentinum Figuita
Duor florenorum Grossi oddictum Polong ac Scribas Rond Zabo
rowo ppublicum Actis Cancellarie Ploceng Die 28 Mensis Junij Ao
1789 Obta ni Rem Actorii Cittis ni Scribas Rod Kraszewo Bron
Jacobby et Stawczino Actha Juridica Actorio Assignandi
florenorum Polong Scripti Mandati ni Krapowo Jacobby Die 29a
Junij Ao hoc 1789 Obto per Quem ad Mensam Audiendum Dobrelli
Act Minorennis ni Parentum ni Rem sui ad Manti Dati ac
Securitatis Una cum Provisione ab Eodem Summario provisio
nem ad Judm Cott Decidendo Controversijs Partium Judicati
Expeditis Siquidem Act pro Solutione Summae Assignandi
florenorum Polong Suo Mandi Superioris de Data Advocato apem
sed post Demortuum Sapiat Petrum Cott Coinvent Fiscali
Judicii Statuit Deductionis Joan Quis Paulus Zawistowski
Act Qualitatem Principis Summae Assignandi florenorum Polong
Suo supra Enarrati Solvi Proponens Comprobat ipsi mini Quat
ei addicti Mlis Judicii ad Rotticang Gretchet qua Comprobata
ne Absenta Judicium Summarie Eandem Assignandi florenorum
Polong Justo Juris Lege Effectum esse Judicat Sententiat Quat
enus Pro Cittis ea Verba Quis Pindrowski Sortium Rond
Krapowo Bron Jacobby et Stawczino Jud Dobrelich Vi
horum minime Parcidii Obligationis Reposit Summas Assig
tem Justo Juris Assignandi florenorum Polonicad quam Quotum
applicand Fiorentinum Figuita Duor florenorum Grossi oddictum
Polong ni et pro Fisco Secunda proxima Fin Sti Martini Pon
tificis Venerandi Anno Vigent proxime Ventura sub Pena Ra
tionis nascen Contrariu attentandi vice Mensem coram ad
Cancellarium Ploceng faciend publicanda una cum Provisione
ab Eodem Summa Fiorentinum Figuita Duor florenorum Grossi
sed Eatod cum Polong ab Ultima quietatione retenta pecunia
ria Summae Quotidiana mitra ni Bonis Mobilibus et

et libris providenda Seuentate et minimbenda locatione emendando dictarum Sortium Pensionem foria Recognoscenda ni Rem periclorum Expione Solvat et Realiter numerat Lata Pena Spium Marcar. Polon. Partis ni. Spio et sub Rigore sigilli apponendi Judicio suo per Mandatum in Actanti prasi Juris Communis per Act Solvenda D. 10 Vigore.

Instr. Spus Thomas Kromiella Actor pltor Spo Martinum Bernhaus Antonium et Agnetham Spi Valentini Bogusli Leitem Rostkowske Act per Spum Spem Andream Rostkowski suo et Alior nre pltor Judm Citationum Partis ad Partis Actus Citum ad Judm Litis Dicendo Contradicendo Petitum Judicii Exandett Exceptionem Pro Act Solutionis Summa Annis Septem Arrear Stipendi Altaris de Cruce Spus tum quoq pro Restitutione Spium Lectorum Stipendii seu Solutionis Valoris eorum ad Judm per Spum Act conventi Jam vero Pars Citata Exceptionem Quotes et Peregrinum p Reali Debito non agnoscit Pronde compobet Act pte Supradicte Quote ad Competentia Verbale Spo Custodem Spus Litis Contestata ac Citigo accommodata non erant pacificatae Justitiae Act Tribunal Dg. in Sequen Judicijs nre ex alternata ni Regia ad Spum Germanum Conservat.

Instr. Spor Michaelem Zaremba et Catharinam de Zelewskie Spi vicem Congis Act per Martinum suo et Conti nre pltor Spor Constantiam de Malowiskie olim Spi Adami Korzybski Secundi export Voti olim Spi Stanislai Zelowski Relictam Spum Eduardo Matheum et Ignatium Korzybski Filios suo et Matris nre ac Spum Plurium Mre pltor Judm Dicendum Citationis Partis ad Partis Actus Citi Contradicendo Terminum Partium Exandett Nullitatem ipse hac in Causa Communi Caldarium Dominicalis ad Scriptum Legis Sequens Caudata ni Regia ex alternata Celebranda Subsequendam Judm Concet Germano Conservato.

Instr. Spus Randictius Dobrelli Act et Act pltor Spor Franciscum Ubysse et Joannam Zelowska Congis Dominos et Spos Gregorium Pilatolum et Valentinum Mediastinum Act et Act per Spum Franciscum Ubysse suo et Supranom Constitutt et Locum nre pltor Judm Dicendum per Authoris Durum Judicij sui Inscientia Diuum Frequentandis Litis Modernis Partis Latus Conservat Dicendo ni Satisfactionem Eidem Debita additis Aliis Judicijs ad prosequendum super Circumstantiam Victimis Justi Rotheum Contributum Spus Dobrelli sui promittentis qua et Spor Ubysse suo et

et Alionum in Processum recum Introng nec non quæ Petita
Juxta Interrogatoria Concubant Concubant Subscribunt
ibig Commemorant Opter nominat Inquorum Sacramento quant
quit Dictam nr Sequeng Cedula Respondere Postinquant &c
Inter Meos Josephum Orlinelli Respectum Interitum Regi
et Aurum Dramnelle Judicem Conges Perillustrem Re
verendissimum Andream Canonicum Lateranen Prepo
situm Nardinen et Quem Joannem Dramnelle Aud per
Emog Quem Gaurum Dramnelli meo et Alio mo pitto
Admodum Vandem Josephum Czechowski Commendatum
Wierbowen Cett pitto Quem Franciscum Czechowski
Cett pitto Judm Citationem Parti Aud Parti Citta mmo
ad Judm &c & Deindendo Contradicendo Parti Judicis
Leandit Siquidem Actior Condemnatio pro Duren
Judicij mi Jubo Moderna Partis plateam ad fundum Bo
Kunfrancia Sodli et Utothli assignata et Contumaciam
Quod Illmi Rndi et Qui Charowlitch Suum nonciat Jor
dita expectand Proinde mandi Executoris Quod Ante
mois Dem Judicij mi Magistrum ejus Strodt Condemn
ad Tandem horum a Rond Francisca Sodli et Utothli
Judicij mi aut SS Commissarios Terminum Plocen Capitali Im
perd pœnæ de Domte mi Imperatoris faciendo Avisando ne
Mutuo Partium Sumptu Condemnq Advenit Quod Judex
em Offm Camille Turn Plocen seu Nunc Meos Judex
aut Commissarios Plocen Condemnq Condemnamus
Dedisse atque Meta, ad amplandum fundo, Damni Viola
bijs Juramto Taxatis Attentionibus inquirat et Juramentum
exigat Quatenus pro Opportunitate negotij et Calculum
si Debeatur Exigunt Pœnas in quo quo interest extendat
Promissæ Executionem mi et a Quo debebitur Demandabit Ter
minos Opportunos Actoris Annectat Partes in omnibus et
Singulis Rubricis Mihi Juratis et Juramento Relin
quendo Exigentia Legis et Justitiæ Finaliter Decidat dis
judicabit et Moderabitur Cujus Judicij aut Offm Commis
Decisioni Partes parere et Judicatum Pati Debebuntur
tenebuntur dq sub Pœna Rationis illo ni Termino Condem
nam Parte Contravenient Publicanda Lata Pœna Se
ptem Marcas Polonæ Parti pro Parte Compensanda
Judicio meo per Medium per Ictam Partis præ
Juris Solvenda pro Quo Condemno Termino Partes quor
Negotium proponent adsint adsitandi sub Similibus
pœnis Comparere et Judicio Pati Obtemperantes Scribo
mandamus q Contravenientes Supradicto Dem Judicij mi

5

Inscripta Diligentia Condicionis Dem Petri Andree et Jacobi Chorowicz Solvant Denarii Duplicem 14 Marcas Polonicales Ad Durandum Judicio Suis suis Rigore ac Regio Banalium Judicio Judicis suo Primam Inscriptam Quatuordecim Marcas Solvere minitante pro Debito Rigore ut supra Solvand D. V.

Inter Spectabilem Michaelem et Catharinam de Zaborowice olim Spectabilis Stanislai Zaborowski Conjuges Constantiae de Maldowice Zaborowska prosequendo Actum longo Terminorum Actis per Magnificum suo Loci Actis nunc inter Spectabilem Catharinam de Maldowice prius olim Spectabilis Adami Korzyckii secundo Voto olim Spectabilis Stanislai Zaborowski Relictam Contra Viduam Matrem et Spectabilem Korzyckii Filium Actum et Judicium et quidem Matrem per Egregium Valentinum Zaborowski Procuratorem Plenipotentiarium Jam Autem Filium pro Termino Citato Partis ad admittendum Causam prosequi Debet et Prosecutione Contradictoria Partium Evanescente Citationis Partis Actoris Actae Commissionis et Emportationis ac Contradictione Regiae Curiae Mobilium Juridicalium ac Immobilium Sepulchralibus Domesticae Partis olim Spectabilis Stanislai Zaborowski Quia Carmbuna Partis Petenti Decretum Citationis Peremptorium ac Regni Statutum ad Judicium Petitum Dividendo Ducenit Judex Quatenus Ejus Filia Ultimo Gesto Zaborowska Vidua Hanc Regiae Curiae Mobilium Juridicalium ac Immobilium Sepulchralibus Domesticis Partis olim Spectabilis Stanislai Zaborowski Decretis Competat et pro Sequendo Judicio Suis Alternata Jus Ratize Celebrandi Competebat et Jurisdictionem Ejusdem Regiae Curiae probet Termino Conservato.

Inter Spectabilem Adamum Dembinski et Magdalenam Dobrska Jus Vicem Gerens Petrum Chodynicki et Andream Stephani Dobrski Judicium Collegii Actis per Emum Jus Dembinski suo et Sociorum Nomine Coram nunc Partis Spectabilis Matthiam Dobrski Actis per Spectabilem Carolum Turowski Tandem ad Repositionem Contradictionem a Spectabilis Matthia Dobrski ex quo Dem Jure Dobrski Causas Majoris Importantiae Judicio Tribunali Regni Petrico viensi Attentat Datis Edem Spectabilis Dobrski Dilatis Majoribus quam probare Literalibus Documentis Dembinski Dominum Segnius Judicio Seducta Alternata ni Ratize Celebranda Termino Conservato.

Inter Spectabilem Matthiam Sowinowski Actis Partis et Spectabilem Simonem Myszynski Actis Partis Spectabilem Stanislaum Stanisławski Valentinum Kawecki Laurentium Stowacki Paulum Petrykowski Actis Partis Spectabilem Matheum Zaremba Actis per Spectabilem Simonem Myszynski Judicium Citationis Partis Actis Partis Actae Causae Judicium Dividendo Contradictionis Partium Judicii Expandendi Actis Dem Intimbi Circumscriptionis Primo ad Divisionem Citationis Partis Actae Causae Dem Actis ne Objecta Jus Judicio Suis Primo Tentaspes Suspendat Mobilem Termino Conservato.

Actum in Nomine in Dni Comitus Tribus Rotum
Dicti etiam Monasterii simul et singulorum sui
Scata per Dn Sanct Lucæ Evangelistæ p.so in hac Ne
Dg Mansis Stat Anno Dnum 1789 Ego Celebratis

Inter Jos Paulum Stupecki et Marianam de Lyszkiewicz Suricum
Longis Act per Mantud suo et Contra me me Pbr Jos Sta
nislaum Starzewski et Marianam de Narzewskie Suricum
Longis Act per Dnum Jos Stupecki et Lucianam Jos Jacobum
Narzewski et Eos Lanceam Jurium Longis Act per me Pbr
Dispensat etc condemnare permittant Rogat et capere Lideum
Citt Disparet in Lucro Dammna Abusus Anispicium que
Rispost Renuntiat Dicunda Jurisdictionis ex negotio cum Pbr
Actu dumnis Penalitatis p attentata Violentys dammat
Condemnatis ad quam publicandam additus Nullis Judicis
ex Actoratu cum Partis citta ex quis Interesserit Datis &
Testibus et Causa

Publicatum

Inter Mod Adalbertum de Lelowskie olim Mod Josephi Promisski
Vel Capell Cruc Plocen Pbr Vidtum Matheum Stanislaum
Emisorum et Famulum Dni Laurentium de Josephum Judicem
Cruc Plocen Pbrem Promisski Acti per Dnum Mediu Sanctæ
Crucis Promisski suo Matris et Patris sui ac Vigore Plenitus
mis pbr Mediu Ludovicum Zeplowski Canonicum Plocen
Vexillifernum Citt per Dnum Melchiorem Micaynski Judicem Plen
potentem Mediu Ludovicum Nosarewski Equitatus Nationalis
Rothmagistrum Bonor Primo Standem Citt per Dnum Ad
Dnum Szybowski Mediu Josephum Ubysz Cancellarium Dni
Prefectum Citt et Acti pbr Judicem tam Formicum per De
fectum Antecti Judicij ni Reus Dubita Mensis Junij Ao
dictus Antecti Judicij ni Reus Dubita Mensis Junij Ao
Dnum inter Moderna Partis platum Conservatum quem Ad
Patronum ac Parte Mod Pbr Adalbertum de Dzierzbie olim Mediu
Josephi Promisski Vel Capell Cruc Plocen Citt et Contis Ordine
Matheum Stabicky Emisseni et Famuli Dni Laurentius ac Jo
sephi Thomam Promisski Cons Mod Josephum Ubysz Cancel
tus Dni Prefectum Audientiæ Nosarewski Equitatus Nationa
lis Rothmagistrum Bonor Primo Standem Ludovicum Zep
lowski Epum Equitatus Nationalis Vexillifernum ; Subse
quenda Obliquidatione Omnium Mediu Ubysz Melioratus
Durante Antecti Judicij ni Parte Citt Omnia Stante
riam per Mediu Nosarewski Attinguenda ac Jo Judicem Edict
Decidendo Controversijs Earum Partium Exandit Audiendo
Omnia Rubicta et Scripta olim Mediu Promisski ac Mediu
et Mediu Josephum Ubysz ex altera Parte ad Celebratus
Requisitus Citt ni Antecti Sententia pretluit ac p quem
Terminu per Illud Durantis Conservandi Sufficientiendi Do
cumenta Summas et quidem per Succesos Promis
sinos ni Dependentibus Mediis Ubyszianis Dispo

Actus

Deportitas et Mrs Ubysp ad Manus Laclud Jam autem Eum
Meum Ubysp quod Summas Promissarias Debitas Eius
Haereditati ex quibus liquidatio Suo in Judicio ubernata esse
apparet comportare deq; ni mitantur Judex simul et Decurian
Satisfaciendo Duis Judicij Sui Successus Promissiani Documen
ta ad Obliquidationem deportata Onerosus Ubysporianorum
et Duas Summas ad Manus Mrs Ubysp exhibita fuerunt Quod
Eius Meum Ubysp Actis esse Judicio Annexit etiam Inventarium
et Eum Meum Ubysp Comportarunt Proinde Satisfactione ni
mispis adventa Partibus Expeni Mandat ni Expedimentis Duo
rum per Decretum Judicij Sui ni Actorum Die 9ta Mensis Februarij
Ao 1705to Inter Meum Ludovicum Lebkowski Equitis Natio
nali Vexillifurum Ad Unu et Meum Josephum Promissi Vice
Capitaneum Cracov Plocens ab; Meum Josephum Ubysp Prefectum
Equitus Mrs Pro ea altera Platt Summa quatuordecim Milli
um Quingentor octoducatos Florenos Grosos Viginti Novem Polon
ea Orgia Summa Viginti Millium Florenos Polon ea prata
Porro pendentes prosecutis a Mro Lebkowski Loco Fundi Quo
questore per Eum Meum Josephum Promissi Vice Capitaneum Cracov
ni Deportationum Onera Ubysporianor ad Eum Pronepotem Meum
Ubysp Resignata Recurrens ad Manus percepta et Levata Lite
Creditoribus Ubysporianis Exosata esse Demonstratio Nominis
Fundo Obligato Creditorum ad Complementum Integralis
Summae Viginti Millium Florenos Polon apud Eum Meum
Promissi pervenit Summa Quinq; Millium Quadringentor
Octuaginta Unius Florenos et Grosos Unius Polon superesse
se Apparet ea qua Summa ni quidem per Solutis et Summo
olim Mrs Josephi Promissi Vice Capitanei Cracov Plocens Regnoduni
ad Obliquidationem post Decretum supra exaratum ad deportat
Oneribus Ubysporianis Documentis ad praesens Comportatis
palpatum Eum Meum Josephum Promissi Vice Capitaneum Cracov
Plocens totamq; quietationem Una cum transactione ni Rem
pro Eo Meum per Eum Matthaeum Duchowski ni Rem Eiusdem
Mei Promissi et Mrs Josephi Ubysp ni Sro Plocens die 24ta
Mensis Junij Ao 1703to de Summa Nongentor Novem Flo
renos et Grosorum Quatuordecim Polon Orgii et Provisionis
olim Relequata ad Summam ex Provisionibus ac Processu
Decreti Judicij sui ni Actorum die Octava Mensis Februarij Ao
Cor platol adjudicant pempe Mille Quingentos Viginta
Octem Florenos Grosos Viginti Unum Polon Accedam Lit
gio Matthaeo Duchowski personisque Alteram Eidem ex
onere Ubysporiano Summam Octingentor Quadraginta
Unius Florenos Grosos eadem Polon Deinde huius Eius
Civitatensem Primo die 30 Mensis Junij Anno 1703to
Altero die 22 Mensis Martij Ao 1704to ex Jure quando
Pro Simoni Koschelski Vanno Sro Civitatensem adju
dicant et per Eum Joannem Koschelski ni Rem Mei Josephi

Josephi Bromirski medany Recognitio Quietationis Laudi
ejus Dominicalis Tritiam Mille Centum Quindecim Flor.
Polonicali Judicij Ducalis Loci Plocens. die 19na Mensis Junij Ao
Dni Jnstr. pro Matthiam Starczewski ab una et Mund Jose
phum Ubysz parte ab altera plato pendendo et Provisionalm
pro Re Judicij pro Matthei Starczewski adjudicatt per Manus
Calistre et Successoris olim Mri Josephi Bromirski Vrei Capitli
Loci Plocens. impraesentiarum pro Matthia Starczewski Obligatum Qui
citatione Coram actis Loci Plocens. die 27 Mensis Augusti Anno
1707mo ni Actu Lidy Mod Bromirskich subrenuit Deputatam
ejus probatis Quartam Nongentis Flor. Interveniendo Mund
Ubysz Mri Syndicatus Manualita Laudati Quintam Deputati
Octuaginta octo Flor. Polon. Sextam ex Majori Summa
Centum Aureor. Hung. Summam Nongentor Flor. Polon.
Septimam Petitorum Manualita Locati Summam Quadra
genti nunc Quinquaginta Flor. Polon. quos quidem Summas
Multis pro Stabi Mundi Ubysz percepit Quibus Aggregatis ni
Unam Summam tam Duos Arbitros Judicij Sui unanda
ctis Laudato Obligandatt quam ea Pars Obligandatione ad
rivendi ni Unam Coagulando efficiens Novem decem Millium
Septingentorum Triginta Septem Flor. Grosser ord Polon.
ea Summa Viginti Millium Flor. Polon. per olim Mund
Bromirski Vrei Capitli Loci Plocens. Deputandis omnibus
Ubysvianis a Mri Lipkowski Bromirski Nudatam Judicio quaestio
nante Contractus Reinvadinj ad se Relabitur Jn Exonerati
nem Cujus onerum Controversiam ejus probatis non nisi ad
Totalitatem Quidam Summa Circa Lodam Succurs Bro
minianos Summa Ducentorum Septuaginta Duor. Flor.
Grosser Viginti Duor. Polon. Manens ejus Aggravat et Licet
Calistre et Successoris olim Mri Josephi Bromirski Vrei Capitli
Loci Plocens. Melioratione Dein Judicij Sui in Recessu
Die 6ta Mensis Junij Anno Loci Plocens. pro Matthia Ludovicum
Lithowski Vexillifera Lancitus Nationalis ad ab una
Calistre et Successoris olim Mri Josephi Bromirski Vrei Capitli
Loci Plocens. Secunda ab. Mundi Ubysz e Contra Tuis
et Suis Valentinum Starczewski et Salomeam Brudzin
ska Conjuges a quarta Partibus Stabi ea Re non habeti
pendi. Onere Starczewiano Lodam Decem ab. Viri Mri
Bromirskii ad judicand Mri Josephum Ubysz et Ludovicum
Lithowski Convenimus Lis vero Summa supra tenorata
prima Jur Rosalowski altera Jur Matthia Starczewski Bur
gravio Loci Plocens. Simul Juncta Summam Mille
Nongentorum Quinquaginta octo Flor. Grosserum
Lodecim Polon. efficiens Licet ea Bona Mri Josephi Ubysz
non tamen Bona Nudatam efficiens Quicunque jam post
nobsecuti Resignationem Bonor. Lorum ni Rem Mri Lib
kowski Emanato per olim Mundi Bromirski Vrei Capitli
Loci Plocens. et Successoris ejus personalis ejus Demonstrandi Alie

vso

vas Summa suprascripta ad Manus Mio Ubysp per olim
Manu Vri Capitanum Flocny Data Unam Summam Mille Se
ptingentorum Viginti ad Florny Polonicales efficiny non ni Pa
ti Latis Onerius Bonis Nidargyn assicuy Jut ea Mente Con
tractus Intererat Convenit que palpantibus Inde Summa Octin
gentis Decem Aureis Florny et Florny Decem pleni quotis Suprascrip
tis Jde Salomee de Budzinskie Starostka Sanguan Habuer Mio
Darriano Prudens vi Contractus Resignand Bonis Nidargyn Juste
ac perfecte a Successoribus olim Mio Vri Capitanei Flocnis
Decreti Sui Judicij Sui Jmmediate Cadentia Assignate esse li
quet Proinde Mior Promisshi non posse Melioretenum Jpsum
Decreti Prætendere Judio Sententiat Animo Jdem Decretum
suo vi Ritor Manus Delarat Quia vero ad Mentem Jpsius
Decreti pro Re Jpsa Salomee de Budzinskie et Valentino Sta
rostki Conjugum Summa Octingentis Octoginta Florny Aureis
Florny et Florny Decem efficiens Summam Mille Quinge
tum Quatuor Florny Polony a qua Provisio y Uno Latus
Annis testang quietatione Manuali pacificata et pro Annis
Quatuordecim Debita Summam Mille Quinque gentis Duos
Florny Grosso Viginti Quatuor tum quoq Annis Resignatis pri
ma Septem Decem Altera Quatuordecim Florny Grosso Quin
decim Polony a quibus Provisionalis Quota Octodecim Florny
Grossi Viginti Septem Polony nec non ex Decima et Marcis Quota
Quadraginta Novem Florny Grossi Octodecim Polony Jundum
Antem Summa Segregatur Summa et Quota Unam Sum
mam Duos Millium Septingentorum Quinquagintas Sex Florny
Grossi Viginti Quatuor Polony a Relictis et Successoribus olim Mi
Promisshi Vri Capitanei Flocny ad Solvendum provenire
parent Jam quoq ex Summa Viginti Millium Florny Polony
in Pacificationem Quorum Bonis Nidargyn Ubysprianis per olim
Manum Vri Capitanatus Flocny a Mio Lipsowski Sive Cervicino
Resignati Bonis Nidargyno Accepta Nonnisi Quota Decem
Florny Octingentis Duos Florny Grossi Viginti Duos Polony
Circa Successores olim Mi Vri Capitanei Flocnis ut supra
suprascriptos Cedi Restasse patet Ex quoq Successores Promissi
ani Miam Antonium Rosenwelt Equitatem Nationalis Roth
magistrum apud quem Summam Viginti Quatuor Millium
Septingentorum Florny Polony Mio Josephi Ubysp Burgrabi Ter
ritorium Regni Provinciarum ex Partis Bonis Quinta restans
reportati Scripta Manuali Die 13 Junij Ao 1708 Sor Jpsi Regni
Judicium Mio Ubysp Dato existere Denunciaret Terminus suo
ad Hanc Causam Convenient. Proinde Decrevit Judicium
Quatenus Dom Meus Antonius Rosenwelt Equitatus Na
tionalis Rothmagister Citet ex Summa Mio Josephi Ubysp quod
se Jactang Summam Duos Millium Trecentor Nonagin ta
quatuor Florny Grossi Duos Polony Solvisse et Successores
olim Mri Josephi Promisshi Vri Capitanei Flocny met
pro Vigilia festi Sancti Joannis Baptistæ in Annos Trey

Judicium

Coram Officio Actor Regius Polonus sub Poena Banni circa Mensem
Januarium proxime Scholas et Publicas Lamentationes Hebdomadas Sanctas
cum Missa ad Bonos Mores Populi cum Summa sub Loco Pignoris Judicialis
totius mi pertinentis Sub Districtu Pignoris et Pignoris Renatium Intendens
per Eundem Meum Nosarium Actis Solvendo Decem Grossos Regni.

Jubet Partem Rudnicum Vicentium Samuelski Pugilum Hominum
et Compossessorum Bonorum aut potius Meum Andreanum Zaborow-
ski Contrarium Diem Quindecimum Actis et Judicio per Suos Patri-
num Skrzynski Suo Nomine Partis Ad Impetrandum Partibus Causam
prosequi Jubet competentem Loco Causa ut Contractu Scripto
Declarato ni hanc Causa Eidem Partibus Judicem Mandat Mo-
vit Comparens Meus Zaborowski ad Judicia Civilia Suo Petitorium
non admissa Citatione Actis Long Actis Suum ad Judicium Solutionis
Summae Unius Millia Altenis Nonaginta Sex Florenos Polonos
pro Hordeo Modo Licitato ab Actis pro Actis Capitis ac si Debitum
Debet Quidquid Controversiis Partium pro Deorum Illatis Expendis
Pensionum ipse Eidem Compensationem Partium Citatis ni Regni
Judicijs Suis ex Alternata ni Causa Celebrandi Subsequendi
Admovit Terminus Conservatus

Jubet Suo Stanislaum Caruchoski Possessorem Mensam Suo Camera
Chorzelino et Rosam Rzepecka Judicem Longis ad per Eundem
Suum Caruchoski Mandatum ac Testis quem Suo Patris Suo Thom
Stabicki Actis per Suum Melchiorem Mierzinski Juramentum Pu
nipotentiae et Quoniam Meus Mandatum Mokoski Venator Suae
Querelae Actis Long ni Termino Disparet de se Condemnare per
Mobit Rondo super Long Acto Disparens ni Suum Decimo Ultima
via Juris finalis ex Judicatis Judicium Executionis Suo non
Solutionis Summae Quinque Millium Florenos Polonos ex Majori
Summa Decem Millium Florenos Polonicali Ad Actis Suis
Juramenti Petitum ad Contentum Una cum Provisione Petitum
Recipiendi et Compositi Actionis Processus permittitur Condemna-
to cum Comparens Causa Petitum ad Petitum ex Adjectione
Judicium Suspendatur Terminus Conservatus. Publicatum

Jubet Meus Valentinum Sulkowski Depositarium Lubovense et Pi-
lzetum de Bartoltz Judicium Congis Dominus ex Nobilis Igna-
tium Rozanski Famulum Actis per Suum Famulum Suo
Dno Suo Meo Petrum Sulkowski Actis et Judicium
per Suum Paulum Lotkowski Actionem Partis Ad Cor Actis
Suum ad Judicium pro Pecuniis Receptis Attentat Violentiae Debit
Quidquid Necessarium Inquisitionem per Utramque
Partis Testium Probationem Objectum quam Emundatio
nem Contenta Suo et Reverendo Partis Actis in Se-
quens Judicijs Suis ex Alternata ni Regni Celebrandi Se-
cundi Consul Terminus Conservatus super vero Meo Gregorio Sul
kowski Depositario Lubovense Actis Disparens ni Causa Decem-
da Violentiae et Attentato Violentijs Decernitur Condi
mnatio ni Actoratus Quod Eundem Actis Disparens Quin
Interrupsit Exspes Citationis et Causa Publicatum

Inter Gnum Joannem Owiecinski Actt pr̃ltem Gnum Valentinum Kutakowski Cett per Gnum Antonium Gosicki Cettonem Actt cum Cett suum ad Judm p Panis Respctu Attentatar Violentiar ac aliar Circumstantiarum Edett Decidendo Necessariam esse Inquisitionem per Utraq Partem tam in Probationem Objectorum quam Emundationem ad Contenta Trm et Proaonis Actt in Sequenti Judicijs Suis exalternata in Raciąz Celebranda Educenda Conset Termino Conservato

Inter Gnam Agnethem de Blaszkowskie olim Gri Jacobi Kotakowski Relict Contem Viduam Actt pr̃ltem Gnum Valentinum Kutakowski Cett per Gnum Antonium Gosicki Trno Utrno Partes Actt Declarato Partibus Causam prosequi Jubet In Prosecutione et Quoniam Comparens a Gro Kotakowski Cett ab Inscripta Comparitione Recedit et Suum Principalem Condemnare permittit proinde super Eoq Cetto Disparens in Causa Decernens Penalitatis p Attentato Violentijs Decernitur Condemnao ad qm publicanda additur Mlis Judicialis

Publicatum

Inter Gnum Stanislaum Małdwieski Actt pr̃ltem Meos Bartholomaeum Falęcki Canonicum Trnum Ciechanoviens et Franciscum Szewtowski Dapiferiae Wyszogrodiens Cett per Gm Paulum Zołtoski Inscriptum Plenipotentem Judm Citaonem Partis Actt Parti Cettae Suum ad Judm Edett Decidendo Controversijs Partium Judicatt Exaudit Necessariam esse Adcitaonem Mae Mariannae de Molinskie olim Mfis Josephi Szewtowski Colonelli Exercitus Saxonici Relictae Contis Viduae Bonor Szkarzyno Szewtoscianor Possessoris p Sequenti Judicijs Suis exalternata in Raciąz Celebranda Subsequenda Conset Termino Conservato.

Actum in Płonsko in Terminis Commibus Terribus Plocens Districtuum Plonsensis simul et Raciąziens Sabbatho post Festum Sancti Lucae Evangelistae primo scilicet Die 24 Mensis Obris Ao Dni 1789 Celebratis

Inter Gros Franciscum Kosiecki et Annam de Chądzynskie Invicem Conges Actt per Mantum suo et Contis Suae nnc pr̃ltem Nblis Vincentium Zaleski et Mariannam de Gorlickie Conges Parentes et Albertum Filium Zaleskie Cett per Eumq Gm Vincentium Zaleski suo et Aliorum Coactt nnc pr̃ltem Judm Decidendo Citaonem Partes Actt Parti Cettae Edit Controversijs Partium Earumq Exaudit Necessariam esse Inquisitionem hac in Causa per Partes Utraq ad Contenta Trnor et Maonum p Sequenti Judiciorum suor Cadentia exalternata in Raciąz Celebranda Expediendo Judm Conset Termino Conservato

Inter Mnum Jacobum Mispowski Venatorem Prusnens Actt per Gnum Chrisostomum Zielinski Inserum Plenum Nblem Joannem seu Attenis Mnus Pilichowski Bonor Naborowo administratorem Actt per Eumq Gnum Franciscum Rozicki

Citt per Jum Carolum Zawacki Jun Josephum Strzemiecki
Citt per Suum quoniam Citatio ex Parte Mri Jacobi Mispe
ossii Venatoris Brasmen Archiep Gnen Consist Scribm ex
portata ope tamen de positione non notificata liquet
Dnum non habere Terminum Partem Actr admovent
Jnstr Jum Matthiam Bonkowski Citt pro Jun Antonium
Swigtecki et quoniam Dnus Gregorius Chrzanski Citus
spum si Termino Dispar et se Condemnare permittit
Proinde super Eodem Citu Disparum Sui Extradictionis
Equi bonificationisq; Cautione Laboris permittitur con
demnatio ad Quam publicandam ne addictus Mihi Judex

Publicatum

Actum in Plenitudine Communibus
Omnibus Plenitudinibus Distinctionis Plenarie
anni et Rationis in Die Secunda ante Festum
SS Simonis et Judae Apostolorum proxime
subsut Die 26 Maij Obris Ao Dni 1709 Celebrand

Jnstr Meum Dominicum Ignatowski Venatorij Dobrinens ad
petra Meas Contestantiam de Moltowolia olim Mri Joannis
Bromisski Vetillifori Plocens Relictam Contem Viduam Ma
theum Sordulam et Mariannam Nierowiennes Filias Bro
misski Citt per Jum Josephum Lozowski Jurisptum Plantus
Meum Ignatium Ignatowski Venatorij Dobrinens Citt
petra Judm Deridendo Adjtationem Partis Actr Parte Citte
Edcti Contradictorij Partium Eaudett quoniam per Dnum
Judicem sui Extradictus Struda pro re Actr in Junctis Jd
Actr hanc Stredam actoadere Optabat sed Unam Rothan
apud Eam Stredam durat Cui Citus Judtis prosut
Proinde Judex Statuit Dilatemus Meus Ignatius Ignu
ptowski Citus prosistendo Eidem Decreto Actr ad Stredam
cum Comparenda Eadem Rotha ab Actu Jung Decim
vi Sex Septimanis ad Manutenendum Quietationem sub
Pena Decimi in quorum et prodimis Judicijs suis Publi
canda Parte Actr Extradat Meas vero Contestantiam
de Moltowolia olim Mri Joannis Bromisski Ve
tillifori Plocens Ac Viduam Matheum Sordulam et
Mariannam Filias Bromisski ad Eandem Stre
Actr ab Jm petitione Eiusdem Mri Dominici Ign
ptowski Judm liberas pronunciat Decreti Brevis vigore.

Jnstr Jum Paulum Wolski Citt petra Jum Franciscum Kowi
lski Citt petra Judm Deridendo Citationem Partis Actr
Citte Edcti Contradictorij Partium Eaudett quoniam Jun
us premens Suis Jnquorum Deridi Nequit Proinde Ju
dicium hanc in Causa Dilationem Jngulanis Partis Utrique
Ex alternata in Vacias Celebranda pro sequenti

Cadentia dat et Concedit Terminu Conuersatõ.

Inter Gnõs Bartholomeum et Agnetham de Gromberscheue Iuxta Conjux Stattkowskie actr pte Martini sui et Comitis suae ex pte Gnõs Matthiam Krupinski et Albertum Bronowskium Ejus Mdi Joachimi Citt ex pte Gnõs Albertus Klemiowski Cessr pro Gnõ Alberto Joachimi Judi Citationem Partis actr Citat pro Solutione Summae Decendum Florenj Polon Gnõne Antha Coram actis Judicij sui ni Grudz die 4ta Maij Jnstj Anno 1787mo ni Bonis Krupinski seu Scriptus Obligt Sett per Gnõ Matthiam Krupinski Modernum Cessr ni Rem ad Comitis asseruad Illum cum Provisione ad Eadem Summa Provisionis suum ad Judm Dett Diuidendo Gnõ stando suprade acta Adnotatis Jnstanti Sententiat Judm Quatenus Gnõs Matthias Krupinski Citt Summam Dtam Decendum Florenj Polonj ni et pro Lucia Secunda post Festum S et Judicialem Limitatio Ao futuro 1790 Ventura sub Pena Prouisionis in casu Contrauentionis Circa Mpticum Coram Oppido et acta Gnõs Florenj Jnstanti ad publicanda Partis actr pro Lucia Eadem Summa ni Bonis Mundis et Libris proredenda Securitate et Jnscribenda Hypotheca Una cum Provisione pro Uno Anno proxime Solvat et Realiter Exmunent Citata Pena Primum Marcum Florenj Partis ni Termino et sub Rigore supra apposito Judicio suo Totidem pinibentis pradi Gnõs per Cessum Solvendo Decreto Presentes Vigore.

Inter Gnõs Simonem Chyrzewski Citt et Citt pottor Gnõs Joannem Ludowski Cessionarium Paulum et Joannem Fratres Gnõs de Germanos Dillenburg Citt et actr pottor Gnõs Agnetham Rutkowskie Gnõ Joannis Ludowski Comitis Citt per Cessum Gnõ Ludowski Martinum Gnõ Alberto Kowalski Citto Comparentibus non Citatis ni fine Gravi Dein Condemnad cum Comperuit Experimentum Injungit in Experimentum Judm per Decretum Judicij Conservad Diuidendo Partes utrasq Reponere Jnquisitiones hac in Causa Dutt Ddi nimirum et Quoniam Reponerunt Pronde Satisfactione hoc ni Punctu Advicente ad Litis Decisionem Earumq Judm Condescendit Auribus Lubis et Matura deliberatione Naturalis et Examinatis Quando quidem ex Litis Jnquisitionibus probatur Gnõm Simonem Chyrzewski ad Contrahendum Gnõ Ludowski ni Equo Discedendo Duxisse Hordeum tam Gnõm Ludowski qu Gnõm Paulum Chyrzewski ni Manibus tenendo Flagrum Verbis Animaibus Juxta prasa Deinde posterioni Tempore Convenundo Eundem in Taberna Bonor Magistri Hordeum Circa potum Cromati Collisionis et Rixam de Confuso

[illegible] Mansp et Estitasse Reiprocq Concussisse et in Stanislaum Mostapse Jum Chyrowski propias ex Stramo Velotino aspergisse et pugna Jam Rudowski ad caput percussisse ab Eodemq in persecone in Faram Eiusdem Jam Rudowski cadisse perceptaneusq Cutis ac Signa livida etiam ex collapsu in Faram sibi Causasse Imprimis Otlagro ad Mannu Lebn Adami Subdito per Dictu Jum Chyrowski Spradito Jum Lebiam Adamum ad Converbaratonem Ejusdem Eod Rudowski et Bilenski Incitasse Sed tamen memorat Lubiam Adamum ad Ejusdem Quietamentum se se non resolvisse Rubricas Stanislaus Contentis Reiqnose se se per Eous Jnos Chyrowski Rudowski et Paulum Bilenski Acritate Comissord Ordonnum mutud appuisse Proinde Judm [illegible] premissis Judicum Actibus Eous Jnos Chyrowski Paulum Bilenski et Rudowski Presentibus subscripsit Declarat Decernendo Quatenus Jdem Jnos Simon Chyrowski Joannes Rudowski et Paulus Bilenski Juratim superioribus Jn Actis pro fin a Da post Ducam Conductus Paulus Anno futuro 1690 Jn gradiant Quis Scipiones et quidem Jnos Chyrowski iste Magis Inquisitoribus Redarguatur Spatio Unius Septimanae Jam quoq Jnos Rudowski et Paulus Bilenski Spatio Trium Dierum Contumaciam et capiend nec non in Egressu de Jure Jnos Chyrowski Idem Jnos Chyrowski Panam Triplicem Jure tuendum Marcus Polonq Jnos Rudowski et Paulo Bilenski Jam quoq Jnos Jnos Rudowski et Paulus Bilenski Eidem Jnos Chyrowski per Panam Triplicem Quatuordecim Marcas Polonq Coram Officio et Actis Civ Plocens sub Pena Praevius in Casu Contraventionis circa Mandatum faciend. Distinctius super quo vis contravenian publicanda Judicio suo quisque Locum per Mediu Jeremias Marcas ni Jnstanti sub Solito Rigore exhegesto Realium Extendendo Solvant et Jnsinuarunt Jam quoq Jnos Joannes Bylenski et Agnethum de Bylin Rudowska Contentu Jnquisitionibus non Redarguito Libros prosentat. D. P.V.

Jnter Jnum Casimirum Agowski et Agnethum Dirdzitzka Jurium Longis Act et Citt per Mandatum suo et Contumaciae prius Jnum Gregorium Sudowski Alt et Act prius Judm Decidendo Terminum per Decretum Antecessi Judicis Contentiosi Controversijs Partium Spaciatt teneri Portis Ultraq Reponere Jnquisitionibus Jn Judicio suo Sudowski Satisfactionem Decreto Judicij sui Ordi ni instanti Judm

1

Cancell

Censet et Juoniam Reposcerunt Proinde Satisfiri
Eisdem Partes Utrasq; admonendo ad Litem Iaciendam
condemnat quibus Litis et per Omnes Circumstantias
Pertinentes Quando quidem Ex Lisdem Inquisitionibus Com-
perium per Quem Gregorium Gadomski Alt simul et Alb Gr
Casimirio Cywinski Alb Agrum Certum adiremandum
Comesipe export hoci Agrum per Quem Cywinski Alb
Gudeminare Denegasse Pariter quod Contentionem Gri
se Causa extitisse Quem Cywinski Lesisse Diffamasse &
laudas Gri Cywinski ppnas Captivare Intendisse ac Con
verso per Quem Casimirum Cywinski ad audred Gri Grego
ry Gadomski Penes Dominum seu propriam Baculo Grandi
per Tergum Una vice percussisse a que Concussione in
Terram Cadisse et similles Quem Lesisse Diffamasse
Damna Reinposca ibi Inventa ijs aliquotes Intulisse
Proinde Judex Utrosque tam Quem Gregorium Gadomski
quam Quem Casimirum Cywinski ijs omnibus pensatis Pa
tribus Sententiat Injungendo Quatinus tam Quis Gadom
ski quam Cywinski Panem Civ Ploen superiorem Quat
Feria Secunda post Dominicam Invocavit Quadragesi
Anno futuro Quidem Ingrediantur Quasi Superiorem Jus
ricam quilibet Eor per Spatium Unius Septimane Can
tinuet et Expleat necnon ni Ingressa de Jurii Unus al
terius Lib Vicinum per Panam Duplicem Quatuordecem Mar
carum Polon Sub Pena Bannis ne Casu Contravenciendis
Circa Maonem Faciend tam quo ad Superiorem Juricam
quam Solutionem Marcar Publicarum Solvant et Realita
Enumerent Judicio vero suo Lesis Marcas per Medium
Juxitanti Sub Decreto Rigore ea Regio Panelium Exten
dendo Judex Ultrq Laudant Decreti Prasens Vigore,

Actum in Plonsko in Terminis Communibus Victo
Plocensibus Dictis Anno Domini Millesimo Septingentesimo Octuagesimo Nono
Celebratis

Inter Spectabilem Stanislaum Simonem Casimirum Maciaszman et Sophiam olim Gri Christophori Zgierski Viduam et Filias Minorennes Franciscum Alb Act per Quem Josephum Drzewostki Lorinza Minorennium Tutorem Curatorem Quem Gabrielem Chalowski Alt parte Quem Adamum Chalowski

Cattus pbter Jnus Simoneus Rabiowski Actatis per Lundeu
Sufficiens Comparitione Adiuncta Partibus coperiri mandat
ni Coperimenti Termino legitimo Partis Actr Adiuncti Par
tibus Causam prosequi Jubet. ni Prosequendo Contrarius
Partem Laudit Superiorem hac in Causa Communicatio Rem
Dreamentum ad Causam Jpsam Spectans per Ultras Partes
pro Sequens Judicium Suor Cadentia Celebranda Expedienq adprob Legis Judex Senat Jmd Conto.

Jnter Mum Ignatium Lanckli Nomd Jacobus et Ppetli Minor
Hard en Dnum tum Fabian Margaritham olim Lubr Josephi
Jnterempti Relicti Contum Vidcam et Bonis Dicq Ppetli Subdi
tam Actr per Dnum Suu et Subdita Sua una pariter li
cet Quidem Jpse Bartholomeus Jorchi Actr Comparitionem
nomi scribit cum Jnim plenarie Processu nempe Remissa
mijs Mente Novelle Legis Godnenq Anni 1704 Prima
Die 22. Mensis Obris Anno Elapso 1708 Respitu Contraven
tionis Duelli Ducenq Sententior Decernenq Abrogas
Amissionis Bonorum Jmquod Decernenda Jn Negotio Prmti
Jntuitu Quietationis Judd olim Libro Josepho de Bonis
Ppetli Subdito Altera die qua Mensis Jnstq Anno qua
Die Decernenq Penalitatis Respitu Quietationis Judd
olim Libro de Bonis Ppetli Subditi cum Jpsi Contraventione
Decreto Injuncto Reponendis Sententior in Loco Ulti
mario Fatis finalis Jnstanq Executionis in Judicijs Sui
Actr Obtentis et publicatis plenarie Convictus Ipse
Adcusatus Jdeo non obtanq Legis Contumacia Parti Actr
Negotium Jstud Juere Mandat ni Jntus Ductus Venire
Cum Partem Actr Reponere Sententia hac in Causa ani
Antecessori Judicior Suor Cadentia Vigilt die instanti et
Instanciam Reponit proinde Quid in Ulteriorem Forensem
Sententior Confirit Quibus lectis et Matura deliberatione
Pertinatis Jdemq Quidem ex Ipso Judicijs Deducit
Quia Bartholomeum Jorchi Ult Dispareq Cuius Tempo
re cum Subditis de Bonis Ohrosciano Fidem Sententijs
de Hominibus nonnullarum vicinarum ni Taberna Bonor
Ppetli potesse cum quibusdam Hominibus appellato Warmiak
Contendebat per Subditos Ohrosciano excitasse et Cum Ipso
Jorchi Aperuit Ipsum ad Cum Jpso Jorchi de
Salvatum aperiri non oluisse est potius olim Fabianum Jose
phum de Bonis Ppetli Jn Ignatij Lanckli Moderni Actr Subditum
cum Cum Comite Dominum Suum Revertens Tem
pore Noctis ni Via publica Repraehensum per Eosq Subditos
Ohrosciano et Quia Jorchi Infestasse oppressisse et
Bonis gravasse per Subditos Ohrosciano Convenisse
a qua Convictatione Cum Fabianum Josephum ni Do
mum Patratum Sensus et Sermonum Amissione Legum

Sequenq. Die ad[e]q[ue] omnem animae dispositionem Rispe et hinc
Jem Jus Bartholomeus Gorski Amberatarius fatorum Ldem
olim Labro Josepho per hanc Sententia Diffe[re]te non cohaerendo
tes cum tamen ad Eadem Contentiosa nec per subditos Thom
pny cautas se se gerentes Deducta Contra Jhus q Labri
Josephi Intentam et ornatum Mulieb[re]m tum tam pro
Capita duarum ipse q beatus. Et propter non sufficienta
tum ni curiae Termini Sopiendi judm attento omnibus dili
gentibus Penas Criminales super hoc super hoc Jho Gorski
per Latus Acti Tenelusas haut extendi patuisse Arbitratum
ad pactum modo Pani Civibus tunq Jm Gorski subesse
Declarat Decernendo Quatenus Idem Jus Gorski Summa
Superiorum Cr Florenq ni it p Juria secunda post Domi
nica Indultus Paschae Anno futuri Ventura proxime at
Quis Despionem per Spatium Duodecim Septimanarum
Continuet et Capleat nec non ni cognesse de Juni Vadium
Capiat Duplex pro Laudi Acti Coram Officio et Acta Summa
Florenq sub Pena Bonis nostris Sentiae entiendis Cura
Mpris faciendq publicandq Judicio suo Panam Simpli
cem Quatuordecim Marcar Polonq ni interim sub Solito
Rigore Solvat et Executori Civitatis ni mittatur sub
Simili Panae Infamiae superius de Acta Exarata Idem
Jus Gorski pro quaq Laudo Pena Infamiae per Panam
Quadruplicem Quatuordecim Marcar Polonq Parti aud
ni Termino et sub Rigore quo supra Judicio suo per Me
dium Laudq Marcar Interim sub Solito Rigore Exe
cut Decreti Executq Rigore

Inter Illum Adm Rdm Rdum Stiodemum Suffra Praepos
situm Sarbiensq et Juratum Smardzewsq ad per Admdm
Rdum Josephum Chranowski Vicarium Sarbiensem
Spectatum Plantum Pro Joannem Malowiecki et Alba
tum Swiardzewski Acti per Jum Casimirum Chrzyszki
Mro Thomam Pomianowski ac Petrum Dobrolenc Acti
per Jum Jo Joannem Bindowiecki Acti per Jm Petrum
Radowski Judm Deidendo Stadium Partis Actae Solutione
Census a Summa Duor Millium Florenq ad Ecclesiam
Sarbiensq Spectanq Parte Actae Nempe Mro Thoma
Pomiano ac Petro Dobrolenio olim Mro Andrae Dobroli
Notarij Cum Juramento Pilosi Minorennibus Patronibus
Acti Pro Joanni Bindowiecki Pomd Krapiwa et Alios
Obligat Bonaque sua. ad Judm Acti Contradictoria
Extra Partium Excusatione Quoniam per Decretum Judq
sui ni Plenario Die Vigesima Nona Mensis Octobris
Anno 1701 Inter Modernum Acti Actrix et Pro Dobroli
Longo Pomd Krapiwa Antecessi et Alios Parte Actae
Summa Duor Millium Florenq
Polonq per Simi quatuor Florenq Polonicales p Re Cele

sia

Ecclesiæ Sarbiensis adjudicand. spe compensand. et robor.
Ejusdem Dei adcutand. Qui per Porrectiones Bonor. Krasewa
peroluta spe palpatas put Ipsamet Pars ad Judicium agno
scit Proinde Judex Statuit quatenus Ingrediendo Edictum
dicti Pars Citta nempe Jmi Joannes Bredowjeski Bonor.
Krasewa cum altenus Obligati Porrectos spatium Centum
et Summa Supra exipta Debitum et per Jmi quatuor flo
renos Polonos adjudicatis Fundum Lodzian Bonor. Krasewo
assignans ab ultima quidtatione ni et pro Vigilia festi Nati
vitatis Sancti Joannis Baptistæ ni Anno futuri 1790
quidem Ventura Coram Officio et actis Comp. Ploens.
sub Pœna Bonis ni sua Contravenientibus Circa nonnum
facienda publicanda Solvant et realiter Enumerent
tanta Pœna Trium Marcar. Polon. Parti ni Jemmio et
sub Rigore Simili Judicio suo per Medium præsig
nis Solvendâ ea Mitiorem Judex Decernit Quatu
nus Jta Citti et Cujus Jmi Bredowjeski Obligationis
Porrectos ni Sublationem Condemnationis hanc Causa
Expantis Pœnam Duplicem Quatuordecem Marcarum
Polon. Parti adi ni Jemmio Supra exipto et Simili
Rigore Judicio ejus Pœnam Simplicem Sub Decorso
Rigore ea Rigio Finalium Extendend. Jtaq. Lecturand. D. V.

Jnter Jltrâ admdm Rndus Nicodemus Scielski Præpositus
Sarbiensis et Curatus Smardzewiens. Acta per Rndum Jo
sephum Cyrtanowski Vicesi Smardzewiens. Vi ca
rium Jmorem Plenum et Quoniam Jltrò Rui Ju
nius Jaspar et Michael Starbki Castellanus Gni
vladislavien. Bonor. Oppidi Drobin Haredes nec non
Clarissimus Michael Swiatopelk Pinczyn Cathol
typalis Eccles. Bonor. Oppidi Drobin Ad Citationis Pe
titum Domini Actoris Infidelis Agnis Jakubowicz
Viva Borneh et Zelek Synagogæ Drobinen. Seniores
ea tota Synagoga Eorum Judæor. Drobinen. Citti pro
ni Jemmio Dilpearent et ea Condemnari petiit Quod
proinde super Lites Citt. Dispareat Rui. Solutio Cen
sus a Summa Mille Florenos Polon. pœnient. ni Lucis
Ulteriùs fortis faciendæ Executionis permittitur Con
demnatis ad quam publicand. addictus Mlis Judicis

Publicatâ

Jnter Jmi Albertus Stwarczyński Acta per Jmum Anto
nium Swiętecki Mand. Contentatum de Morbo et Ob
itu Mri Joannis Bromirski Vicarii Plocen. Re
lict. Coram Testium Citt. per Jmum Josephum Lorek
Mansionarium Mostowskiensem Mri Adami Lorek

Suamus Sive Regue Matter seu Utroq; longo stilo
per Gnum Andreum Grzybowski Mun Dorothearum de
Mostowice Mri fortunat Kobylnicki Subdapifer trispo
grodien Contum seu Utroq longo stilo per Gnum Andreum
Grzybowski Pandum de Jonsen ex Partibus Utraq Causa
primo ad Signum Judicionum suum altornata mole
ciz Celebrand Cadentiam Quintus Termino Consto.

Inter Gnum Bonifacium Matawski actorem ex Gnum Andreum
Jonicki Reum per Gnum Paulum Petrowski Jnor Blasium Pa
truum Andream et Albertum Filiastros Petrowskie Mar
tinum et Joannem Dominicios Petronellam de Petro
wice ultimo Ordi Cisterciens actor per Gnum Ampliat
Dilationis Majoris per Comparen Partis actor in Causa
Gnum Personalitatem non requirens tenet Comparen
Gni Jonicki sufficientius Juramentum Comparendum
et Quoniam non Juramentum Quod super Esq Gno Jonicki
Reum in Causa Meliorationis Decem Jugerum sub 1794
et 1795 Dri Cessionis Copionis per Gnum Jonicki a Gno
Petrowski Super Summam Mille quingentor Flor
Polonicor nullibi Exponendor Alienationis Quadrin Actu
um Jus Naturae et Gentium Actor Debeat Illegitime
Subsumi Sublatt Jure quod Obligat Sortis Bonor
Matawa ni Gjudicium Actor Minorennium
Tutor et Gno Jonicki Simplex Cessett Sortes Ejusdem
cum dando Calculo et pedanq Fundi Pretensionum
bonificationis pro Re Actor Subsequenq dampnionis
Reapse Illegitime et Surreptitie Obtentor Cassationis
ni huic Ultimanq Sortis finalis pariendae Quamvis
pars Actor condemnetur ad Quam publicandam ad Dnum
Mlis Judicis hum Comparen cum Causa Petenq ad Gn
victionem Dispareq suspendit Gno Consto Publicatum

Inter Martinum Franciscum Wpol Dapiferum Sieradien Bonor
Kodratowo Staredam Actor. pariter Opplis Cum Pleno Acta
tor ex Adhio per Gnum Casimirum Swiergniewski Meo Fran
ciscum Petrum Paullatinum Laurentium et Petrum Fr
hastrum Vasilkowicz Pancratium Pomikowskie Celebor
per Gnum Landau ex Sempetrum Partium Utrarumq
Causa presens ad Legendum Judicionum suorum ni Pa
ciz alternata Celebranq Cadentiam Quintum Ter
mino Consuetor.

Inter Gnum Gregorium Archutowski Actor pariter Opplis Cum Pleno
Adeitat per Gnum Petrum Ogrzynski Unum Partium Actor
Dovre de Sufficiencia ex Ultimo prodicto Bonorum et Quoniam

Pars Actr Decretum Judicij Tui ni Plonsk die nona Mensis Junij Anno Currenti Inter se Actr ab Una et Spr Joannem Sulkowski Citt Juris Utrius Parte ab Altera Citatis Dominum Paulum Sempliński 14 Marcar Polonum Tutorem Pupilli Filium Aurear Hung per Citt Spm Joannem Sulkowski pro se ac Conjugem Coheredes Comparitionem Decreti coram Actr Curia Plonsk die 10ma Mensis Augusti anno labentis 1785 ni Juramento huiusmodi Decreti Satisfactionis Condemnationem Expensarum Citt per Comparitionem Spr Actricis Citt Juris Utrius Curiae Spm Joannem Sulkowski Citt Juris Utrius Respecta non Solutionis Spr missar Marcar ac Tutorem Pupilli Filium Aurear Hungar Factt Obtentt et publicatt Tuq; Executionem p Obtinendo Decreto Executivo per Mlos Adm Gradum Franciscum Jonkowski Scriptorem de Sulkowski Authorem et Juratt ad Prona Hoc rubri Processum Scripta Dicta ac coram Actis Judicij Sui pie ni Plonsk Pendentia ad Finem Plonsk die Una Mensis et Anni Currentis Hic quidem Reprobat talitergue de Hoc sufficiens ac Ultimo perducta Processu docet Pronunc Judex Parte Actr Expedire prosequi prosedere Respondere et Mox dicta Respondere Mandat indicta Responsione Spr Caroli Zaroski et Josephum Lowoski Burgs Plonsk aut Unus Eorum qui facilius Conduci potent ad primam Partis ad Requisitionem Dicti Spris habitationem Sortem Bonor Hereditr Citti Juris Quondam Praedicti Processum Bonorum aut Inventaria Citti Juris Creditr propria ni Supradicti Marcar ac Tutoris Pupilli Aurearum Hungaricatt totq; et pretiosa Processum Portas Actr non Obstante quibuscis Oppositionibus tradatt Dimittatt seu Tradat et Dimittat Quam Tradat Mandatum Nemo sub Pena de Spr Pugnatoribus Sancitt Impugnare audeat Decreti Presentis Vigore

Inter Illtrem Admdm Reverendum Nicodemum Sulkowski Presbyterum Cathedralem et Archidiaconum Actr per JR Josephum Chrzanowski Spris Officialem Plonsk Admissum pro Una Parte Dominum Paulum Sempliński Meam Simplicissimam de Mysyrzewie Mlis Anne Mostowski Subdapiferi Radomien Conthorem Citt per Dominum Andream Swiątecki Tutorem Dominum Curatorem Partis Reae causa presens ad Sequens Judicium Citatum Finis ni Plonsk ad Altum Mensa celebrand Edictum Judicandi P. Conto.

Consonta Cum Originali Franciscus Cathedralis Notarius

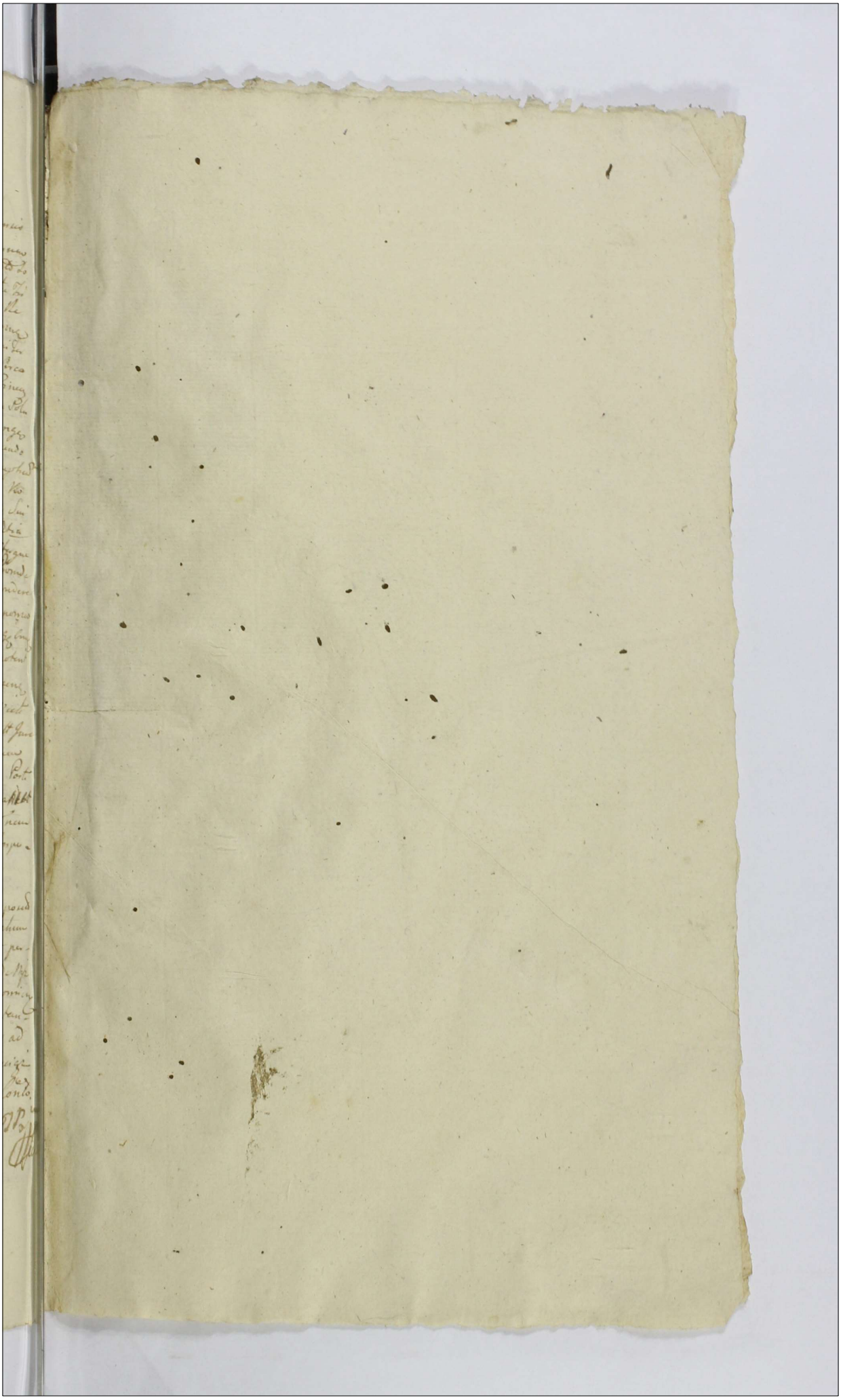

Quaesitum pro re Kossobuch



